الجمعية

Al-Jamiat

(1)

01 May 1948
To
08 Oct 1948

عرضِ مرتّب

راقم مشہود مفتی کا تعلق مفتی محمد نعیم لدھیانوی رحمۃ اللہ علیہ کے خانوادے سے ہے جو راقم کے دادا تھے اور شیخ الہند مولانا محمود حسن رحمۃ اللہ علیہ کے شاگرد اور جمعیت علمائے ہند کے سابق نائب صدر رہے تھے۔ راقم کو اپنے دادا مرحوم سے متعلق تاریخی ریکارڈ درکار تھا، اسی سلسلہ میں ”الجمعیۃ“ کے پرانے شمارے تلاش کیے لیکن ہندوستان میں وہ شمارے نہ مل سکے۔ اسی اثنا میں کیمبرج یونیورسٹی برطانیہ کی لائبریری کے شعبہ Centre of South Asian Studies کے Archivist جناب پروفیسر ڈاکٹر Kevin Greenbank سے رابطہ ہوا جو Wolfson یونیورسٹی کے وائس پریذیڈنٹ بھی ہیں۔ ان سے معلوم ہوا کہ ”الجمعیۃ“ کے کچھ سالوں کا ریکارڈ یہاں دستیاب ہے جو نہرو یونیورسٹی انڈیا سے یہاں لایا گیا تھا۔ یہ ریکارڈ پرانی Reels میں موجود تھا جس سے لائبریری میں موجود خصوصی ڈیوائس کے ذریعے ہی استفادہ کیا جاسکتا تھا۔ چونکہ میں اپنی علالت کے باعث لائبریری جانے سے قاصر تھا اس لیے میں نے ان سے ان فائلوں کا عکس فراہم کرنے کی درخواست کی جو انھوں نے خندہ پیشانی سے قبول کرلی اور اپنی بیٹی کی ذمہ داری لگائی کہ وہ ان Reels کی فائلوں کو یکجا کرکے مرتب کریں۔ چنانچہ ان کے تعاون سے مئی ۱۹۲۶ء سے اپریل ۱۹۵۰ء تک کا ڈیٹا حاصل ہوسکا جن میں چند درمیانی سالوں/مہینوں کا ریکارڈ موجود نہیں ہے۔ اگرچہ یہ مکمل ریکارڈ نہیں ہے لیکن نہایت مفید اور مستند تاریخی ریکارڈ ہے۔

مجھے اس میں سے جو تاریخی معلومات درکار تھیں وہ تو میں اپنی کتاب ”مولانا مفتی محمد نعیم لدھیانوی اور اکابرین جمعیت علمائے ہند“ میں جمع کرچکا ہوں لیکن چونکہ یہ ایک تاریخی دستاویز ہے جس سے بہت سی چیزوں کے متعلق درست ریکارڈ حاصل کیا جاسکتا ہے اس لیے مناسب معلوم ہوا کہ سال کی ترتیب سے ان Reels کو مرتب کرکے شائع کردیا جائے تاکہ ہر شخص ان سے استفادہ کرسکے۔ اس کی ترتیب میں محترم جناب مولوی عبید الرحمٰن صاحب فاضل جامعہ دارالعلوم کراچی نے تعاون کیا ہے۔ اللہ تعالیٰ انہیں جزائے خیر عطا فرمائے۔

قارئین کرام سے درخواست ہے کہ راقم کے لیے اور راقم کے تمام عزیز و اقارب بالخصوص راقم کے والد سید احمد نعیم، والدہ مرحومہ اور دادا مولانا مفتی محمد نعیم لدھیانوی کے لیے دعائے مغفرت فرمادیں۔ جزاکم اللہ خیرا

مشہود مفتی

بن سید احمد نعیم بن مولانا محمد نعیم لدھیانویؒ

مطلوبہ صفحہ پر پہنچنے کے لیے کلک کریں

☞ مئی 1948	☞ جون 1948
☞ جولائی 1948	☞ اگست 1948
☞ ستمبر 1948	☞ اکتوبر 1948

رجسٹرڈ ڈی نمبر ۹

ٹیلیفون نمبر

اگر آپ چاہتے ہیں کہ آپ کا کاروبار ترقی کرے تو الجمعیۃ میں اشتہار دیکر فائدہ اٹھائیے

روزنامہ الجمعیۃ دھلی

جمعیۃ علماء ہند کا واحد ترجمان

تار کا پتہ الجمعیۃ دہلی

بدل اشتراک
سالانہ
ششماہی
سہ ماہی
ممالک غیر سے
سالانہ
ششماہی

ایڈیٹر محمد عثمان فارقلیط

ادارہ تحریر محمد سلیمان صابر، شیخ احمد ایم اے

قیمت فی پرچہ

جلد ۳۰ — دہلی یوم ہفتہ ۲۰ جمادی الثانی ۱۳۶۷ھ مطابق یکم مئی ۱۹۴۸ء — نمبر ۸۳

برطانوی فوج نے یہودیوں کیخلاف جنگی کارروائی شروع کردی

فلسطین کے مسئلہ پر غور کیلئے بیروت میں عرب حکمرانوں کی کانفرنس

بیت المقدس کی حفاظت کیلئے ایکہزار رضاکاروں کی فوج

عرب مہاجرین کی امداد، مصر کی فراخدلی

عربوں نے یہودیوں سے صلح کی شرائط پیش کردیں

عرب لیگ سکریٹریٹ کی طرف سے اہم اعلان

مجلس اقوام متحدہ کے سامنے فرانس کی نئی تجویز

لیک سکسیس ۲۹ اپریل معلوم ہوا ہے کہ مجلس اقوام متحدہ کے سامنے فرانس کی طرف سے یہ تجویز پیش کی گئی ہے کہ بیت المقدس میں مقدس مقامات کی حفاظت کے لئے ایک ہزار رضاکاروں کی ایک فوج ارسال کی جائے۔

پاکستان کا مستقل دارالسلطنت

امریکہ کا روس کو انتباہ

واشنگٹن ۲۹ اپریل۔ معلوم ہوا ہے کہ آج امریکہ نے روس کو متنبہ کیا ہے کہ اگر روسی فوجی افسروں نے امریکہ کے ان حقوق میں مداخلت کی کوشش کی ...

امریکہ میں نوجوانوں کی فوجی تربیت

واشنگٹن ۲۹ اپریل۔ امریکہ کی ایک اطلاع میں بتایا گیا ہے کہ امریکہ کی فوجی کمیٹی ...

روس اور فن لینڈ میں فوجی معاہدہ

ہیلسنکی ۲۹ اپریل۔ فن لینڈ کی ایک اطلاع ہے کہ وہاں کی پارلیمنٹ نے روس کے ساتھ دوستانہ اور فوجی امداد کے معاہدہ کی تصدیق کردی۔ معاہدہ کے حق میں ۱۵۷ ووٹ آئے ...

سندھ کے وزیر اعظم پر عاید کردہ الزامات کی تحقیقات کیلئے ٹریبونل قائم کیا جائیگا

یوپی ڈسٹرکٹ بورڈ کے انتخابات میں کانگریس کی شاندار فتح

بے قصور ثابت ہونیکی صورت میں مسٹر کھوڑو قسمت آزمائی کرینگے

سندھ میں پناہ گزین مسلمان کھوڑو کے ہٹنے پر مسرور ہیں

یہودی عورتیں بھی مسلح ہونے لگیں

بیت المقدس ۲۹ اپریل۔ معلوم ہوا ہے کہ یہودیوں کی فوج ہگانہ نے اس بات کا اعلان کیا ہے کہ ۱۷ اور ۲۵ سال کے درمیان کی عمر کی ...

سات اضلاع میں سوشلسٹوں کی زبردست ناکامی

ضلع بلیا میں ایک نشست کمیونسٹ پارٹی کے بھی ہاتھ لگ گئی

لکھنؤ ۲۹ اپریل معلوم ہوا ہے کہ یو۔پی ڈسٹرکٹ بورڈ کے حالیہ انتخابات میں ...

مسلمانوں نے تیس سال تک جنگ آزادی میں حصہ لیا ان سے وفاداری کا ثبوت مانگنا عجیب بات ہے

مہاتما گاندھی کی موت پر اظہار افسوس

جمعیۃ علماء کے اجلاس بمبئی کی منظور کردہ اہم قراردادیں

... کو پھانسی دیجائیگی

مغربی بنگال کی کابینہ میں ...

طلباء کی بھوک ہڑتال

ٹیلیفون نمبر ۳۲۱۲

رجسٹرڈ ڈی نمبر ۹۷

تار کا پتہ "الجمعیۃ دہلی"

جمعیۃ علماء ہند کا واحد ترجمان

روزنامہ

الجمعیۃ دہلی

بدل اشتراک

سالانہ ... ...
ششماہی ... ...
سہ ماہی ... ...
ممالک غیر سے
سالانہ ... ...
ششماہی ... ...

اگر آپ چاہتے ہیں کہ آپ کا کاروبار ترقی کرے تو "الجمعیۃ" میں اشتہار دے کر فائدہ اٹھائیے۔

قیمت فی پرچہ چھ پیسے (لعہ)
بذریعہ ہوائی ڈاک دو آنہ (۲)

ایڈیٹر
محمد عثمان فارقلیط

ادارہ تحریر
محمد سلیمان صابر، شیخ احمد ایم اے

جلد ۳۰ — دہلی یوم ہفت ۲۰ جمادی الثانی ۱۳۶۷ھ مطابق یکم مئی ۱۹۴۸ء — نمبر ۸۳

برطانوی فوج نے یہودیوں کیخلاف جنگی کاروائی شروع کر دی

فلسطین کے مسئلہ پر غور کرنے کیلئے عرب حکمرانوں کی کانفرنس

بیت المقدس کی حفاظت کیلئے ایکہزار رضاکاروں کی فوج

عرب مہاجرین کی امداد مصر کی فراخدلی

[illegible]

(باقی صفحہ ۳ پر)

عربوں نے یہودیوں سے صلح کی شرائط پیش کر دیں

عرب لیگ سکریٹریٹ کی طرف سے اہم اعلان

قاہرہ ۲۹ اپریل۔ عرب لیگ سکریٹریٹ کی طرف سے اعلان کیا گیا ہے کہ اب بیت المقدس کے مقدس مقامات کی حفاظت کے لئے ... [illegible]

مجلس اقوام متحدہ کے سامنے فرانس کی نئی تجویز

لیک سکسس ۲۹ اپریل۔ معلوم ہوا ہے کہ مجلس اقوام متحدہ کے سامنے فرانس کی طرف سے ... بیت المقدس میں مقدس مقامات کی حفاظت کے لئے ایک ہزار رضاکاروں کی ایک فوج ارسال کی جائے ... [illegible]

(باقی صفحہ ۳ پر)

پاکستان کا مستقل دارالسلطنت

کراچی ۲۹ اپریل۔ معلوم ہوا ہے کہ ... [illegible]

امریکہ کا روس کو انتباہ

واشنگٹن ۲۹ اپریل۔ معلوم ہوا ہے کہ آج امریکہ نے روس کو متنبہ کیا ہے کہ ... [illegible]

امریکہ میں نوجوانوں کی فوجی تربیت

واشنگٹن ۲۹ اپریل۔ امریکہ کی ایک اطلاع میں بتایا گیا ہے کہ ... [illegible]

روس اور فن لینڈ میں فوجی معاہدہ

ہیلسنکی ۲۹ اپریل۔ فن لینڈ کی ایک اطلاع ہے کہ وہاں کی پارلیمنٹ نے روس کے ساتھ دوستانہ امداد و فوجی امداد کے معاہدہ کی تصدیق کر دی ... [illegible]

سندھ کے وزیر اعظم پر عاید کردہ الزامات کی تحقیقات کے لئے ٹریبونل قائم کیا جائیگا

یو پی ڈسٹرکٹ بورڈ کے انتخابات میں کانگریس کی شاندار فتح

بے قصور ثابت ہونے کی صورت میں مسٹر کھوڑو کیلئے قسمت آزمائی کریں گے

سندھ میں پناہ گزین مسلمان کفوف ہونے پر مسرور رہیں

کراچی ۲۹ اپریل۔ معلوم ہوا ہے کہ ہائی کورٹ کا خاص عدالتی ٹریبونل، مسٹر محمد ایوب کھوڑو ... [illegible]

یہودی عورتیں بھی مسلح ہونے لگیں

بیت المقدس ۲۹ اپریل۔ معلوم ہوا ہے کہ یہودیوں کی فوج ہگانہ نے اس بات کا اعلان کیا ہے کہ ۱۷ اور ۲۵ سال کے درمیان کی عمر کی ... [illegible]

سات اضلاع میں سوشلسٹوں کی زبردست ناکامی

ضلع بلیا میں ایک نشست کمیونسٹ پارٹی کے بھی ہاتھ لگ گئی

لکھنؤ ۲۹ اپریل۔ معلوم ہوا ہے کہ یو۔ پی ڈسٹرکٹ بورڈ کے حالیہ انتخابات میں ... [illegible]

مسلمانوں نے تیس سال تک جنگ آزادی میں حصہ لیا ان سے وفاداری کا ثبوت مانگنا عجیب و غریب ہے

مہاتما گاندھی کی موت پر اظہار افسوس

جمعیۃ علماء کے اجلاس بمبئی کی منظور کردہ اہم قرار دادیں

بمبئی ۲۹ اپریل۔ آج جمعیۃ علماء کے اجلاس میں کچھ ریزولیوشن منظور کئے گئے۔ پہلا ریزولیوشن گاندھی جی کی ناگہانی موت کے متعلق تھا ... [illegible]

جو ہندی اور اردو دونوں میں ... جمعیۃ علماء کے مقاصد کی بابت ... مولانا شبیر احمد ... نے پیش کیا۔

مولانا حبیب الرحمن لدھیانوی نے اس قرار داد کی تائید میں ایک پرجوش تقریر کی۔

آپ نے کہا جمعیۃ علماء کی قیادت میں مسلمانوں نے تیس سال تک جنگ آزادی میں حصہ لیا ہے۔ اس لئے ان سے وفاداری کا ثبوت مانگنا ایک عجیب و غریب بات ہے ... [illegible]

... کو پھانسی دیدی جائیگی

[illegible]

طلباء کی بھوک ہڑتال

[illegible]

(باقی صفحہ ۳ پر)

مغربی بنگال کی کابینہ میں تبدیلی

نئی دہلی ۲۹ اپریل۔ ... [illegible]

روزانہ
الجمعیۃ دہلی
یکم مئی سنہ ۱۹۴۸ء

حضرت شیخ الہند کے ارشادات عالیہ

پہ ہے وہ قوم جس کے دم قدم سے دنیا کی بہار ہے یہ ہے وہ امت جس کا وجود انسانیت کے لیے رحمت ہے، اگر مٹ گئی تو انسانیت کے نقوش بھی مٹ جائیں گے اور اس خسارہ کی تلافی ناممکن ہو جائیگی۔ قرآن کریم کے نزدیک مسلمان کی شناخت کی [illegible]

[illegible]

فساد مت پھیلاؤ

ولا تفسدوا فی الارض بعد اصلاحھا
(قرآن)

امن و صلاح کے بعد زمین میں فساد مت پھیلاؤ۔

قرآن کریم نے بار بار کہا ہے کہ فساد مت کرو، فساد بہر حال اللہ کے نزدیک سخت جرم ہے اور اللہ تعالیٰ فساد کرنے والوں اور بیٹھے بٹھائے لڑائی مچانے والوں کو پسند نہیں کرتا، فساد دراصل ایک آگ ہے جس طرح آگ کی ایک چنگاری جنگلوں کو بھسم کر دیتی ہے اسی طرح ایک شخص کی فساد انگیزی پوری سوسائٹی کو تباہ کر دیتی ہے۔ اسلام اور فساد ایک جگہ جمع نہیں ہو سکتے، اسلام کی فطرت فساد کی ضد واقع ہوئی ہے کیونکہ اسلام کے معنی ہی صلح و محبت، امن و سلامتی اور آشتی کے ہیں، فساد کے معنی ہیں لڑائی، بدامنی، نقصان، دشمنی اور نفرت، جہاں اسلام ہوگا وہاں فساد نہیں ہو سکتا، جہاں فساد ہوگا وہاں اسلام نہیں ہو سکتا۔

فسادی وہ لوگ ہیں جو خود تو میدان میں نکل کر فساد نہیں پھیلاتے مگر چالوں اور باتوں کے ذریعہ اس آگ کو بھڑکاتے اور خود تماشہ دیکھتے ہیں، وہ بھی فسادی ہیں جو مسلمانوں کے دلوں میں اکر سوسائٹی کے نظام پر شبخون مارتے ہیں، اور وہ لوگ بھی مفسد اور شریر ہیں جو فسادات کو ہوتے ہوئے دیکھتے اور جان بوجھ کر ان سے آنکھیں بند کر لیتے ہیں۔ اگر لوگوں کو معلوم ہو جائے کہ قدرت فسادیوں کو معاف نہیں کرے گی تو وہ بھی انہیں معاف کرنے کے لیے تیار نہیں ہو سکتے، پس امن قائم رکھنا اور فساد کے ہر قسموں کو بند کرنا اسلام کا عین تقاضا ہے جو شخص اس تقاضہ کو پورا کریگا وہ دین اور دنیا دونوں جگہ فلاح پائیگا۔

الور میں جو کچھ ہوا وہ میواتیوں کا کرا دھرا تھا

مہاراجہ الور بے قصور ہیں، حکومت ہند کا اعلان

[illegible]

اعلان مذکور میں یہ بھی بتایا گیا ہے کہ ریاست میں گڑبڑ کے دوران میں میوؤں کی سرگرمیاں جارحانہ نوعیت کی تھیں۔ اس بات کا ثبوت ملا ہے کہ حملہ کرنے میں میوؤں کی طرف سے پہل کی گئی اور [illegible] کے آخری حصے اور [illegible] میں انہوں نے [illegible] فسادات پھیلانے کی کوشش کی اسی کے بعد میوؤں کے خلاف جوابی کارروائی کی گئی۔ اسی زبردست کے باعث میوؤں کو ریاست الور کو خالی کرنا پڑا۔

ریاست الور کے سابق وزیر اعظم ڈاکٹر این بی کھارے اور ریاست کے دوسرے افسروں کے خلاف لگائے گئے الزامات کی تحقیقات ابھی تک جاری ہے۔

جودھپور ریلوے کی تقسیم

جودھپور، ۲۸ اپریل، معلوم ہوا ہے کہ جودھپور ریلوے کا جو حصہ پاکستان سے گزرتا ہے اس کی علیحدگی کے متعلق گفت و شنید جاری ہے خیال کیا جاتا ہے کہ یہ بات چیت ۱۰ جون سے پہلے پہلے مکمل ہو جائے گی۔ (گلوب)

راجستھان یونین

اجمیر، ۲۸ اپریل، معلوم ہوا ہے کہ راجستھان یونین گورنمنٹ نے ریاست جھالور کا نظم و نسق سنبھال لیا ہے۔

یہ بات ۲۵ مارچ کو راجستھان یونین میں شامل ہوئی تھی۔ (گلوب)

گاندھی پرچار سمتی کا قیام

اجمیر، ۲۸ اپریل، معلوم ہوا ہے کہ اجمیر و مارواڑ میں گاندھی جی کے دیوں کا پرچار کرنے کے لیے گاندھی پرچار سمتی قائم کی گئی ہے۔ (گلوب)

پناہ گزینوں کی امداد کے لئے چندہ

جے پور، ۲۸ اپریل، معلوم ہوا ہے کہ مہاراجہ بیکانیر نے ریاست میں پناہ گزینوں کو دوبارہ آباد کرنے کے لئے بیس ہزار روپیہ چندہ دیا ہے۔

باڑی کے ستم رسیدہ مسلمان
امدادی کمیٹی کا قیام

[illegible]

کوئی اگر یہاں کے مسلمانوں کے لئے کوئی سوال اٹھا کرے تو بہتر ہے کہ ان کا اخلاء اب بالکل بند کر دیا جائے اور جو لوگ جا چکے ہیں صرف انہی کو بسانے کی کوشش کی جائے۔

پولیس کی غفلت

گاندھی جی کے برت کے پہلے روز دہلی لال کنوئیں پر ایک شرنارتھی نے بیٹھے بٹھائے دو مسلمانوں کو گولی مار کر ہلاک اور ایک کو زخمی کیا تھا، خوش قسمتی سے ملزم عین موقعہ پر پکڑا گیا مگر اب معلوم ہوا کہ ایڈیشنل سیشن جج دہلی نے ملزم کو صرف ناجائز اسلحہ رکھنے کے جرم میں سزا دی اور الزام قتل سے صاف بری کر دیا۔

عدالت کا فیصلہ سر آنکھوں پر کیونکہ فاضل جج نے شہادتوں کی بنا پر ہی برأت کا حکم صادر فرمایا لیکن یہ بھی واقعہ ہے کہ مقتول خودکشی کر کے نہیں مرے بلکہ انہیں گولی مار کر ہلاک کیا گیا۔ اب اگر ملزم قاتل نہیں ہے تو اس سے یہ تو ثابت ہوتا ہے کہ [illegible]

اب تو باز آؤ

[illegible]

سیاحت

[illegible]

ایڈیٹر کے نام — خط

[illegible]

کوریا سے امریکی اور روسی فوجیں ہٹالی جائیں

سیاسی پارٹیوں کا مطالبہ

ماسکو، ۲۸ اپریل، ایجنسی تاس نے پنگ یانگ سے اطلاع دی ہے کہ کل کوریا کے شمالی علاقہ کی [illegible] پارٹیوں کی ایک مشترکہ کانفرنس نے مطالبہ کیا ہے کہ دونوں فوجیں کوریا سے نکال لیں۔ تمام کوریا کی ایک ریاست بنائی جائے۔

کانفرنس کے خاتمہ پر کہا گیا کہ کوریا کی سیاسی پارٹیاں جنوبی علاقہ میں علیحدہ انتخابات کے سخت مخالف ہیں اور ان کا مقابلہ کریں گی۔ اسی بیان میں اقوام متحدہ کے کمیشن کی واپسی کا مطالبہ کیا گیا۔

[illegible]

ویسٹ اینڈ واچ کمپنی
اور فیور لیوبا کمپنی کی گھڑیاں
ایس ایم عثمان اینڈ کمپنی واچ مرچنٹس
حویلی حسام الدین بازار دریبہ کلاں چاندنی چوک
دہلی سے حاصل کیجیے

[illegible]

وفاداری کا سوال اس وقت پیدا ہوتا ہے جب معاملہ کسی غیر ملکی سے ہو

ہند کے مسلمانوں کو اقلیت میں رہتے ہوئے پریشان نہیں ہونا چاہئے

بمبئی میں جمعیۃ علماء کی کانفرنس مولانا احمد سعید کی تقریر

بمبئی ۲۶ اپریل۔ جمعیۃ علماء ہند کا پندرھواں سالانہ اجلاس ... شیخ الہند مولانا حسین احمد صاحب مدنی کی صدارت میں ... پنڈال ... ترنگے رنگ کا بنایا گیا تھا ...

مسلمانوں کی حکومت

مسلمانوں کو ہندوستان میں حکومت اس لئے نہیں ملی ... وہ بیدار تھے ...

پنڈت نہرو اور مولانا آزاد کی آمد

مولانا احمد سعید کی تقریر

حیدرآباد حکومت ہند سے دوستانہ تعلقات قائم رکھنا چاہتا ہے

وزیر اعظم حیدرآباد کا توضیحی بیان

حیدرآباد ... کل منگل وار کو حیدرآباد اسمبلی کے اجلاس میں تقریر کرتے ہوئے ... وزیر اعظم میر لائق علی نے کہا کہ حکومت حیدرآباد ہندوستان کے ساتھ دوستانہ تعلقات قائم رکھنے کی خواہاں ہے ...

لارڈ ماونٹ بیٹن کی بجائے سر گاندھی کا مندر کیوں بنا؟

حکومت میسور کی مندر بنانے سے باز پرس

راجستھان کے نئے نائب وزیر اعظم

اجمیر میں آگ لگنے سے بیس ہزار روپے کا نقصان

اسسٹنٹ اسٹیشن ماسٹر کی سزا یابی

مشرقی جاوا میں بغاوت کی ناکام کوشش

فن لینڈ کا بھی چیکوسلواکیہ کا سا حشر ہوگا؟

تمام ملک میں احتیاطی تدابیر

لندن ۲۹ اپریل۔ چیکوسلواکیہ کے طریقے پر حکومت کا تختہ الٹنے کے خوف سے فن لینڈ کی حکومت نے ... (گلوب)

مسٹر آئینگر دہلی پہنچ گئے

آلے میں آٹھ فیصدی جَو

سشن میں قتل کے ایک مقدمہ کی سماعت

دہلی اور یوپی کے مہاسبھائی صدر

ضمانت منظور ہوگئی

کلکتہ میں پلیگ کی روک تھام

حکومت یوپی کی امداد

کنیڈا میں فوجی تربیت لازمی

لندن

امروہہ میں بچوں کی لائبریری کا قیام

... پورا چھوتوں کی ہڑتال

... کو بارہ ہزار ٹن گندم

مسٹر وی۔ پی۔ مینن انور کو

گاندھی جی کی یاد میں ڈاک کے ٹکٹ

مغربی یونین کے دفاع کے وزیروں کی کانفرنس

لندن میں منعقد ہو رہی ہے

لندن ۲۸ اپریل۔ مشترکہ دفاع کے سوال پر ... مغربی یورپ کی پانچ طاقتوں برطانیہ، فرانس، بلجیم، ہالینڈ اور لکسمبرگ کے دفاعی وزیروں کی ایک کانفرنس ہو رہی ہے ...

حج بیت اللہ

اگر آپ کو سفر حج کا مبارک ارادہ ہے ... معلم الحجاج ...

قیمت ... مجلد ...

ملنے کا پتہ

ناظم امداد الغرباء سہارنپور

کیا آپ کے ہاں شادی ہے؟

ڈی۔ بی اینڈ کو کسرول مرادآباد یو۔ پی

بواسیر کا فقیری چھلہ

خادم الفقراء الٰہی نور شاہ عامل چھلہ بواسیر سہارنپور۔ یو۔ پی

دار العلوم دیوبند

مرادآباد کے ہمدرد توجہ فرمائیں

فلسطین سے برطانوی فوجوں کے انخلا کو نہیں روکا جا سکتا

دارالسلطنت
(دہلی ۲۹ر اپریل)

دہلی میں ایک ہزار ہوم گارڈز

چیف کمشنر دہلی کی ایڈوائزری کونسل صوبہ کے لئے ایک ہزار ہوم گارڈز بھرتی کرنے کی اسکیم پر غور کر رہی ہے۔ اس اسکیم کے ماتحت ۲۰ سے ۵۰ سال کے درمیانی عمر کے تعلیم یافتہ شخصوں کو بھرتی کیا جائے گا۔ ہوم گارڈز اپنے علاقوں میں امن برقرار رکھنے کے ذمہ دار ہوں گے۔

دہلی میں فوجی وردی پہننے پر پابندی

نئی دہلی ۲۹ر اپریل۔ ڈسٹرکٹ مجسٹریٹ دہلی نے ایک حکم جاری کیا ہے جس کے ذریعہ سیاسی پارٹیوں کے والنٹیئروں یا دیگر اشخاص کو وردی پہننے کی ممانعت کر دی گئی ہے۔ یہ حکم فوری طور پر نافذ ہو گا اور دو ماہ کے لئے جاری رہے گا۔ فوجی تربیت کی پریڈ کرنے اور ڈرل کرنے کی ممانعت کے حکم میں بھی دو ماہ کی توسیع کر دی گئی ہے۔

دہلی میں برف کی گرانی

آج دہلی میں زیادہ سے زیادہ درجہ حرارت ۱۰۹ رہا۔ اپریل کے مہینے میں درجہ حرارت کا اس قدر بڑھ جانا غیر معمولی خیال کیا جا رہا ہے۔ پانی بچاؤ ہفتہ کے سلسلہ میں عوام نے میونسپل کمیٹیوں کے ذمہ دار افسروں کا ایک حد تک تعاون تو ضرور کیا ہے تاہم ابھی تک شکایت پیدا ہو رہی ہے کہ آج کل جہاں نہانے کے لئے پانی کم مقدار میں دستیاب ہو رہا ہے وہاں برف بھی کمیاب ہے اور روز بروز مہنگا ہوتا جا رہا ہے۔ جس سے شہر میں بے چینی پیدا ہو رہی ہے۔ ذمہ دار افسروں کا فرض ہے کہ وہ شدید گرمی کے پیش نظر برف کی فراہمی کا معقول انتظام کریں۔

سردار پٹیل کا طبی معائنہ!

دہلی ۲۹ر اپریل۔ معلوم ہوا ہے کہ مغربی بنگال کے وزیر اعظم ڈاکٹر بی سی رائے اور ڈاکٹر جیوراج مہتا سردار پٹیل کا طبی معائنہ کریں گے۔ ...

مغربی پنجاب کی کابینہ کی حالت میں کوئی تبدیلی رونما نہیں ہوئی!

کراچی ۲۹ر اپریل۔ ... مغربی پنجاب کی موجودہ وزیر خزانہ میاں ممتاز دولتانہ کو وزارت عظمیٰ کا عہدہ قبول کرنے کی ترغیب دی گئی تھی ...

قائد اعظم پاکستان محمد علی جناح اور وزیر اعظم پاکستان خان لیاقت علی خان دونوں ہی نے میاں ممتاز دولتانہ سے مغربی پنجاب کی وزارت عظمیٰ قبول کرنے کے لئے زور دیا لیکن میاں صاحب انکاری کرتے رہے۔ مغربی پنجاب کے محکمہ جات تمام وزراء کے پاس بدستور رہنے دیئے گئے ہیں۔

برطانوی نوآبادیات کے وزراء اعظم کی لندن میں کانفرنس

لندن ۲۹ر اپریل۔ برطانوی وزیر اعظم مسٹر کلیمنٹ ایٹلی نے کل دارالعوام میں اعلان کیا کہ تمام برطانوی نوآبادیات کے وزراء اعظم کی ایک کانفرنس لندن میں منعقد کرنے کے بارے میں بات چیت ہو رہی ہے۔

یاد رہے کہ حسب ذیل چھ ممالک برطانوی نوآبادیات میں شامل ہیں۔ کینیڈا، آسٹریلیا، نیوزی لینڈ، ہندوستان، پاکستان، جنوبی افریقہ۔

عرب اور یہودی لڑائی بند کرنے کو تیار ہیں

لیک سکسس ۲۸ر اپریل۔ عرب اور یہودی نمائندوں نے آج اتحادی اقوام کی ٹرسٹی شپ کونسل کو بتایا کہ وہ بیت المقدس کے قدیم شہر میں لڑائی بند کرنے کے لئے تیار ہیں۔ ... عرب نمائندہ جمال الحسینی اور یہودی نمائندہ ... نے کہا کہ وہ بیت المقدس کے چار دیواری والے حصہ میں لڑائی بند کرنے کی بابت آج اپنے ملکوں اور حکومتوں کو تار دے دیں گے۔

پنڈت نہرو مالوہ یونین کا افتتاح کریں گے

نئی دہلی ۲۹ر اپریل۔ حکومت ہند کے وزیر اعظم پنڈت جواہر لال نہرو ۱۱ مئی کو اندور میں مالوہ یونین کا افتتاح کریں گے۔

برطانیہ اپنے فیصلہ میں کوئی تبدیلی کرنے کو تیار نہیں
پارلیمنٹ میں برطانوی وزیر خارجہ مسٹر بیون کا اعلان

لندن ۲۹ر اپریل۔ برطانیہ کے وزیر خارجہ مسٹر بیون نے آج پارلیمنٹ میں اس امر کو صاف طور پر اعلان کر دیا کہ برطانیہ اس امر کو کہ ... فلسطین چھوڑ دینے کے اپنے فیصلہ کو تبدیل نہیں کر سکتا ... اب یہ سوال پیدا ہوتا ہے کہ برطانیہ ... فلسطین کے نظم و نسق کی ذمہ داری ... مسٹر بیون نے برطانوی پارلیمنٹ میں ایک بیان ...

... کیم اگست کے بعد برطانیہ فلسطین کے نظم و نسق کی ذمہ داری سنبھالنے کو تیار نہیں۔ کیم اگست کو فلسطین سے برطانوی انخلا پورا ہو جائے گا ...

بدایوں میں ہیضہ کا شدید حملہ

بدایوں میں ہیضہ کی وبا پھیلی ہوئی ہے ...

مصر میں پاکستانی سفیر

... حکومت پاکستان ... مصر ...

مصری باجنیہ اخبار دمیں

قاہرہ ۲۸ر اپریل۔ ...

سری نگر کے لئے خفیہ خطرہ

...

یہودیوں کے خلاف جنگی کارروائی
(صفحہ اول سے آگے)

...

سندھ کے وزیر اعظم پر الزامات
(صفحہ اول سے آگے)

... موجودہ گورنر سندھ مسٹر غلام حسین ہدایت اللہ اور وزیر اعظم مسٹر ایوب کھوڑو کے اختلافات ...

حکومت ہند آج کل میں کشمیر کے جھگڑے کی بابت کوئی نہ کوئی فیصلہ کرے گی

مسٹر آئنگر کی پنڈت نہرو سے ملاقات اور دہلی کے سیاسی حلقوں میں قیاس آرائیاں

نئی دہلی ۲۰ر اپریل۔ آج تمام مسٹر آئنگر نے پنڈت نہرو سے بہت دیر تک مجلس تحفظ کی کشمیر کی بابت قرارداد کے سلسلہ میں بات چیت کی۔

مسٹر آئنگر اور پنڈت نہرو نے کانگریس کے حالیہ سیشن میں اور دوسری جگہوں پر اس قرارداد کی سخت مخالفت کی ہے ...

جاپان کا تجارتی مشن یکم مئی کو کلکتہ پہنچ رہا ہے

نئی دہلی ۲۰ر اپریل۔ دوسری عالمگیر جنگ کے بعد جاپان کا پہلا تجارتی مشن بذریعہ طیارہ یکم مئی کو کلکتہ پہنچ رہا ہے۔ ...

ہندوستان اشتو شیا کو

...

حکومت ہند ملک کی غذائی مشکلات پر غالب آ گئی ہے
دہلی میں غذا کانفرنس میں پنڈت نہرو کی تقریر

نئی دہلی ۲۹ر اپریل۔ جنگ محاذ پر کامیابی ... غذائی محاذ پر ... پنڈت جواہر لال نہرو نے دہلی میں غذائی کانفرنس کا افتتاح کرتے ہوئے ... شری رام داس دولت کانفرنس کے صدر تھے۔

...

(صفحہ اول سے آگے)

ہندوستان دنیا میں امن قائم کرے گا
مسٹر آصف علی کا لندن میں اظہار خیال

لندن ۲۹ر اپریل۔ امریکہ کے ہندوستانی سفیر مسٹر آصف علی نے جو اب اپنے عہدہ سے واپس ہو رہے ہیں لندن میں ایک بیان دیتے ہوئے کہا کہ بین الاقوامی معاملات میں ہندوستان جو حصہ لے سکتا ہے وہ صرف امن کے پیامبر کی حیثیت کا ہو سکتا ہے۔ آپ نے فرمایا کہ ہندوستان کی موجودہ خارجی پالیسی کا بھی یہی مقصد ہے کہ دنیا میں قیام امن کے لئے ہندوستان کو پوری کوشش کرنی چاہئے۔

...

سنٹرل جمعیۃ تبلیغ الاسلام کا جلسہ

...

شاہ عبداللہ نے اعلان جنگ نہیں کیا
برطانوی سفیر کی پرزور تردید

لندن ۲۹ر اپریل۔ مسٹر بیون برطانوی وزیر خارجہ نے عمان میں برطانوی سفیر سے شاہ عبداللہ کے مبینہ اعلان کے متعلق دریافت کیا تھا۔ معلوم ہوا ہے کہ برطانوی سفیر نے اس استفسار کا جواب دیا ہے اور صاف طور پر اس اطلاع کی تردید کر دی ہے کہ شاہ عبداللہ نے یہودیوں کے خلاف اعلان جنگ کر دیا ہے ...

ویٹ نام میں فرانس کے ۶ ہزار سپاہی مارے گئے
صدر جمہوریہ ویٹ نام کا بیان

...

وفاداری کا سوال اس وقت پیدا ہوتا ہے جب معاملہ کسی غیر ملکی سے ہو

ہندی مسلمانوں کو اقلیت میں ہوتے ہوئے پریشان نہیں ہونا چاہئے

بمبئی میں جمعیۃ علماء کی کانفرنس میں مولانا احمد سعید کی تقریر

بمبئی، ۳۰ اپریل۔ جمعیۃ علماء ہند کا پندرھواں سالانہ اجلاس کل ۲۹ اپریل شام کو تقریباً سات بجے بمبئی سنٹرل کے سامنے واقع وسیع میدان میں شیخ الہند مولانا حسین احمد صاحب مدنی کی صدارت میں شروع ہوا۔ اجلاس کے پنڈال کو مدنی نگر کے نام سے موسوم کیا گیا تھا۔ پنڈال کا دروازہ ترنگے رنگ کا بنایا گیا تھا۔ پنڈال کے باہر جمعیۃ العلماء اور ہند یونین کے جھنڈے ہوا میں لہرا رہے تھے۔ ...

حیدرآباد و حکومت ہند سے دوستانہ تعلقات قائم رکھنی چاہئیں

وزیر اعظم حیدرآباد کا توضیحی بیان

حیدرآباد، ۳۰ اپریل۔ کل منگل وار کو حیدرآباد اسمبلی کے اجلاس میں تقریر کرتے ہوئے حیدرآباد کے وزیر اعظم میر لائق علی نے کہا کہ حکومت حیدرآباد ہندوستان کے ساتھ دوستانہ تعلقات قائم رکھنے کی خواہاں ہے لیکن اگر حکومت حیدرآباد کی تمام کوششوں کے حیدرآباد کے خلاف طاقت کا استعمال کیا گیا تو حکومت کے پاس بجز اس طریقے کے اس کا مقابلہ کرنے کے سوا اور کوئی طریقہ نہیں ہوگا۔ ...

لارڈ ماؤنٹ بیٹن کی سیکریٹری کو سرکا کیمپ کا سفر کیوں ناپاک قرار دیا

حکومت ہند پسوری کی سفر پر جاری ہے ہاریکر

راجستھان کے نئے نائب وزیر اعظم

اجمیر میں آگ لگنے سے بیس ہزار روپے کا نقصان

اسسٹنٹ اسٹیشن ماسٹر کی سزایابی

مشرقی جاوا میں بغاوت کی ناکام کوشش

فن لینڈ کا بھی چیکوسلواکیہ کا سا حشر ہوگا؟

تمام ملک میں احتیاطی تدابیر

مسٹر آئنگر دہلی پہنچ گئے

آٹے میں آٹھ فیصدی جو

اسٹیشن میں قتل کے ایک مقدمہ کی سماعت

دہلی اور یو پی کے مہاسبھائی صدر

ضمانت منظور ہوگئی

کلکتہ میں پلیگ کی روک تھام

حکومت یو پی کی امداد

کینیڈا میں فوجی تربیت لازمی

لندن

امروہہ میں بچوں کی لائبریری کا قیام

مسلمانوں کی حکومت

پنڈت نہرو اور مولانا آزاد کی آمد

مولانا احمد سعید کی تقریر

پالنپور اچھوتوں کی ہڑتال

جودھپور کے لئے بارہ ہزار ٹن گندم

مسٹر دی۔ پی سنین الور کو

گاندھی جی کی یاد میں ڈاک کے ٹکٹ

حج بیت اللہ

ناظم امداد الغرباء سہارنپور

کیا آپ کے ہاں شادی ہے؟

ڈی۔ بی اینڈ کو سنٹرل مراد آباد یو پی

مغربی یونین کے دفاع کے وزیروں کی کانفرنس

لندن میں منعقد ہو رہی ہے

دارالعلوم دیوبند

مراد آباد کے ہمدرد توجہ فرمائیں

بواسیر کا فقیری چھلہ

خادم الفقراء الٰہی نورشاہ عامل چھلہ بواسیر سہارن پور یو پی

فلسطین سے برطانوی فوجوں کے انخلا کو نہیں روکا جاسکتا

برطانیہ اپنے فیصلہ میں کوئی تبدیلی کرنے کو تیار نہیں

پارلیمنٹ میں برطانوی وزیرخارجہ مسٹر بیون کا اعلان

لندن ۲۹ اپریل - برطانیہ کے وزیر خارجہ مسٹر بیون نے آج پارلیمنٹ میں اس امر کا صاف طور پر اعلان کر دیا کہ برطانیہ اس آخری وقت میں فلسطین چھوڑنے کے اپنے فیصلہ کو تبدیل نہیں کر سکتا ہے کہ برطانیہ فلسطین چھوڑ دے گا۔ اب سوال یہ پیدا ہوتا ہے کہ برطانیہ دار کے بعد فلسطین کے نظم و نسق کی ذمہ داری ...

پندرہ مئی اگست کے بعد برطانیہ فلسطین کے نظم و نسق کی ذمہ داری سنبھالنے کو تیار ہے۔ یکم اگست کو فلسطین سے برطانوی انخلا ہو جائیگا۔ مسٹر بیون نے کہا کہ فلسطین کے متعلق صرف اقوام متحدہ میں گفت و شنید ہو رہی ہے۔ ایک لیبر ممبر نے مسٹر بیون کو متوجہ کیا کہ شرق اردن کے بادشاہ عبداللہ نے اعلان کیا ...

برطانوی نوآبادیات کے وزراء اعظم کی لندن میں کانفرنس

لندن ۲۹ اپریل - برطانوی وزیر اعظم مسٹر ایٹلی نے کل دار العوام میں اظہار کیا کہ تمام برطانوی نوآبادیات کے وزراء اعظم کی ایک کانفرنس لندن میں منعقد کرنے کے بارے میں بات چیت ہو رہی ہے۔

یاد رہے کہ حسب ذیل بڑے ممالک برطانوی نوآبادیات میں شامل ہیں - کناڈا - آسٹریلیا - نیوزی لینڈ - ہندوستان - پاکستان - جنوبی افریقہ۔

عرب اور یہودی لڑائی بند کرنے کو تیار ہیں

لیک سیکسس ۲۹ اپریل - عرب اور یہودی نمائندوں نے آج اتحادی اقوام کی ٹرسٹی شپ کونسل کو بتایا کہ وہ بیت المقدس کے قدیم شہر میں لڑائی بند کرنے کے لئے تیار ہیں۔ بشرطیکہ دوسری پارٹی بھی اس کے ماننے کے لئے تیار ہو۔

عرب نمائندہ جمال الحسینی اور یہودی نمائندہ موسیٰ شرتوک نے کہا کہ وہ بیت المقدس کے چار دیواری کے گھرے ہوئے حصہ میں لڑائی بند کرنے کی بابت آج اپنے ملکوں اور حکومتوں کو تار دیں گے۔

پنڈت نہرو مالوہ یونین کا افتتاح کرینگے

نئی دہلی ۲۹ اپریل - حکومت ہند کے وزیر اعظم پنڈت جواہر لال نہرو ۱۱ مئی کو اندور میں مالوہ یونین کا افتتاح کرینگے۔

دارالسلطنت
(دہلی ۲۹ اپریل)

دھلی میں ایک ہزار ہوم گارڈز

یکم مئی کو چیف کمشنر دہلی کی ایڈوائزری کونسل صوبہ کے لئے ایک ہزار ہوم گارڈز بھرتی کرنے کی اسکیم پر غور کریگی اس اسکیم کے ماتحت ۲۰ اور ۵۰ سال کے درمیانی عمر کے پڑھے لکھے تندرست لوگوں کو بھرتی کیا جائے گا۔ ہوم گارڈز ...

دہلی میں فوجی وردی پہننے پر پابندی

نئی دہلی ۲۹ اپریل - ڈسٹرکٹ مجسٹریٹ دہلی نے ایک حکم جاری کیا ہے جس کے ذریعہ سیاسی پارٹیوں کے والنٹیروں یا دیگر اشخاص کو وردی پہننے کی مخالفت کر دی گئی ہے۔ یہ حکم فوراً نافذ ہوگا اور دو ماہ کے لئے جاری رہے گا۔ ...

دہلی میں برف کی گرانی

آج دہلی میں زیادہ سے زیادہ درجہ حرارت ...

سردار پٹیل کا طبی معائنہ!

نئی دہلی ۲۹ اپریل - معلوم ہوا ہے کہ مغربی بنگال کے وزیر اعظم ڈاکٹر بی سی رائے اور ڈاکٹر جیوراج مہتا سردار پٹیل کا معائنہ کرینگے۔

مغربی پنجاب کی کابینہ کی حالت میں کوئی تبدیلی رونما نہیں ہوئی

کراچی ۲۹ اپریل - ... مغربی پنجاب کے موجودہ وزیر خزانہ میاں ممتاز دولتانہ کو وزارت عظمیٰ کا عہدہ قبول کرنے کی ترغیب دی گئی تھی ...

مغربی پنجاب کے محکمہ جات تمام وزراء کے پاس بدستور رہنے دیئے گئے ہیں۔

یہودیوں کے خلاف جنگی کارروائی
(صفحہ اول سے آگے)

... کے خلاف جنگی کارروائی کی جاتی ہے ...

بدایوں میں ایک ہیڈ کانسٹیبل ہلاک

بدایوں ۲۹ اپریل - پولیس کی دو پارٹیوں نے پرسوں ایک دوسرے کو غلطی سے ڈاکوؤں کی پارٹی سمجھ کر ایک دوسرے پر گولی چلا دی جس سے ایک ہیڈ کانسٹیبل ہلاک ہو گیا اور ایک سپاہی زخمی ہوا ...

مصر میں پاکستانی سفیر

مدراس ۲۹ اپریل - حاجی عبدالستار اسحق سیٹھ کو حکومت پاکستان مصر میں اپنا سفیر مقرر کرے گی ...

حاجی عبدالستار اسحق سیٹھ مالابار کے ایک مشہور مسلم لیگی لیڈر ہیں۔

مصری باشندے حبشہ سے نکالے جا رہے ہیں

قاہرہ ۲۸ اپریل - مصری وزیر خارجہ نے ایک بیان کے دوران میں بتایا کہ حبشہ میں رہنے والے مصری باشندوں کو نکالے جانے کے سلسلہ میں مناسب اقدام کئے جا رہے ہیں۔ (سٹار)

سرینگر کے لئے طغیانی کا خطرہ

سرینگر ۲۸ اپریل - ... زیادہ آجانے کے باعث ... خطرہ پیدا ہو گیا ہے۔

سندھ کے وزیر اعظم پر الزامات
(صفحہ اول سے آگے)

... گورنر سندھ مسٹر غلام حسین ہدایت اللہ اور وزیر اعظم مسٹر ایوب کھوڑو کے اختلافات کا موجب ہیں ...

حکومت ہند آج کل میں کشمیر کے جھگڑے کی بابت کوئی نہ کوئی فیصلہ کرے گی

مسٹر آئنگر کی پنڈت نہرو سے ملاقات اور دہلی کے سیاسی حلقوں میں قیاس آرائیاں

نئی دہلی ۲۹ اپریل - آج تمام مسٹر آئنگر نے پنڈت نہرو سے بہت دیر تک مجلس تحفظ کی کشمیر کی بابت قرارداد کے سلسلہ میں بات چیت کی۔

مسٹر آئنگر اور پنڈت نہرو نے کانگریس کے حالیہ سیشن میں اور دوسری جگہوں پر اس قرارداد کی سخت مخالفت کی ہے ... اس بات کی بابت کچھ نہیں کہا جا سکتا۔ کہ حکومت اس سلسلہ میں کیا رویہ اختیار کرے گی۔

ہندوستانی مشن انڈونیشیا کو

جاپان کا تجارتی مشن یکم مئی کو کلکتہ پہنچ رہا ہے

نئی دہلی ۲۹ اپریل - دوسری عالمگیر جنگ کے بعد جاپان کا پہلا تجارتی مشن بذریعہ ہوائی جہاز یکم مئی کو کلکتہ پہنچ رہا ہے۔

یہ مشن جاپان اور ہندوستان میں تجارت کو فروغ دینے کے سلسلے میں آ رہا ہے ...

حکومت ہند ملک کی غذائی مشکلات پر غالب آگئی ہے

دہلی میں غذا کانفرنس میں پنڈت نہرو کی تقریر

نئی دہلی ۲۹ اپریل - ... پنڈت جواہر لال نہرو نے نئی دہلی میں غذائی کانفرنس کا افتتاح کرتے ہوئے ...

ہندوستان دنیا میں امن قائم کرے گا

مسٹر آصف علی کا لندن میں اظہار خیال

لندن ۲۹ اپریل - امریکہ کے ہندوستانی سفیر مسٹر آصف علی نے جو اب اپنے عہدہ سے واپس ہو رہے ہیں لندن میں ایک بیان دیتے ہوئے کہا کہ بین الاقوامی معاملات میں ہندوستان جو حصہ لے سکتا ہے وہ صرف امن کے پیامبر کی حیثیت کا ہو سکتا ہے ... ہندوستان کی موجودہ خارجی پالیسی کا بھی یہی مقصد ہے کہ دنیا میں قیام امن کے لئے ہندوستان کو پوری کوشش کرنی چاہئے۔

ہندوستان کو عظیم الشان طاقتوں کا خیال کرتے ہیں لیکن اس کا پورا احساس ہے کہ ہندوستان کو مشرقی دنیا میں ایک زبردست پوزیشن حاصل ہے وہ ہندوستان کے ساتھ دوستانہ تعلقات رکھنا چاہتے ہیں اور ہندوستان کے ساتھ سیاسی اور اقتصادی معاملات میں پورا تعاون کرنے کے خواہش مند ہیں۔

مسٹر آصف علی ۸ مئی کو ہندوستان روانہ ہو جائیں گے۔ اور ۱۱ مئی کو دہلی پہنچ جائیں گے۔

سنٹرل جمعیۃ تبلیغ الاسلام کا جلسہ

...

شاہ عبداللہ نے اعلان جنگ نہیں کیا

برطانوی سفیر کی پرزور تردید

لندن ۲۹ اپریل - مسٹر بیون برطانوی وزیر خارجہ نے عمان میں برطانوی سفیر سے شاہ عبداللہ کے مبینہ اعلان کے متعلق دریافت کیا تھا۔ معلوم ہوا ہے کہ برطانوی سفیر نے اس استفسار کا جواب دیا ہے اور صاف طور پر اس اطلاع کی تردید کر دی ہے کہ شاہ عبداللہ نے یہودیوں کے خلاف اعلان جنگ کر دیا ہے اور یہ کہ شاہ کی فوجیں فلسطین کے ایک علاقہ میں داخل ہو کر ایک گاؤں پر قابض ہو گئی ہیں۔

ویٹ نام میں فرانس کے ۶۰ ہزار سپاہی مارے گئے

صدر جمہوریہ ویٹ نام کا بیان

... ۲۹ اپریل - ویٹ نام جمہوریت کے صدر ڈاکٹر ہو چی منہ نے آج اخبارات کے نمائندوں کو بتایا کہ ویٹ نام کے ساتھ لڑائی شروع ہونے سے اب تک فرانس کے ساٹھ ہزار فوجی یا تو مارے گئے ہیں یا زخمی ہوئے ہیں ...

رجسٹرڈ دہلی نمبر ۹۷

جمعیۃ علماء ہند کا واحد ترجمان

روزنامہ

الجمعیۃ دہلی

تارکا پتہ الجمعیۃ دہلی

قیمت فی پرچہ چھ پیسے (۶/)
بذریعہ ہوائی ڈاک دو آنہ (۲/)

ادارۂ تحریر
محمد سلیمان صابر — شیخ احمد ایم اے

ایڈیٹر
محمد عثمان فارقلیط

جلد ۳۰ — دہلی۔ یوم اتوار ۲۱ جمادی الثانی ۱۳۶۷ھ مطابق ۲ مئی ۱۹۴۸ء — نمبر ۸۴

بدل اشتراک
سالانہ — ۳۰ /
ششماہی — ۱۶ /
سہ ماہی — ۸ /
ممالک غیر سے
سالانہ — [illegible]
ششماہی — [illegible]

اگر آپ
چاہتے ہیں کہ آپ کی تجارت کو فروغ ہو تو الجمعیۃ میں اشتہار دیجئے اور فائدہ اٹھائیے۔

بمبئی میں جمعیۃ العلماء ہند کا تاریخی اجلاس ختم سیاست سے علیحدگی کے فیصلہ کی تصدیق

انڈین یونین میں مسلمانوں کی پوزیشن کی وضاحت

ہماچل پردیش کی نئی یونین میں جمہوری طرز کا نظام حکومت قائم ہوگا

مولانا حفظ الرحمٰن اور مولانا حبیب الرحمٰن کی مدلل تقریریں

[illegible]

(باقی صفحہ ۳ کالم اول میں)

سلامتی کونسل میں جوناگڈھ کا پھر ذکر
کونسل پہلے کشمیر کا مسئلہ حل کرنا چاہتی ہے

[illegible]

حکمرانوں کے اختیارات عوام کو منتقل ہوں گے

[illegible]

عربوں اور یہودیوں کے درمیان ۱۰ گھنٹے کی عارضی صلح ہوگئی

سلطان ابن سعود سے عرب ریاستوں کے وزرائے اعظموں کی ملاقات

[illegible]

بنارس ہندو یونیورسٹی کی ہڑتال
پکٹنگ کرنے والے ۱۶ اشخاص کی گرفتاری

[illegible]

برطانوی حملہ کی دھمکی سے یہودی بہادروں نے حیفا چھوڑ دیا

[illegible]

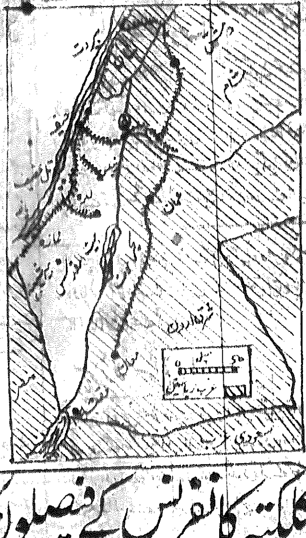

بیت المقدس کی حفاظت کیلئے فرانس کی تجویز
یہودیوں کی حمایت، عربوں کی مخالفت

[illegible]

فلسطین ایکٹ قانون بن گیا

[illegible]

مسٹر نیوگی مستعفی ہو رہے ہیں

[illegible]

دو لاکھ مسلمان عنقریب پاکستان سے واپس ہندوستان آ جائیں گے

کلکتہ کانفرنس کے فیصلوں پر عملدرآمد کے لئے دہلی میں ہند اور پاکستان کی کانفرنس

ریاست حیدرآباد کے مسلم پناہ گزین واپسی پر غور کر رہے ہیں
وزیر اعظم پنڈت نہرو کے حوصلہ افزا اعلانات کا اثر!

[illegible]

مشرقی بنگال میں حالات پُرامن ہیں!
ڈھاکہ میں مسٹر سری پرکاش کا بیان

[illegible]

(باقی صفحہ ۳ کالم ... میں دیکھئے)

تجارت اور صنعت سے تعلق رکھنے والے مسائل پر گفتگو ہوگی
پاکستانی وفد اتوار کو نئی دہلی پہنچ جائے گا

[illegible]

الجمعیۃ دہلی
جمعیۃ علماء ہند کا واحد ترجمان
سہ روزہ

۲ مئی ۱۹۴۸ء

بے گناہ — اور گناہ گار!

یہ بات مشہور تھی اور اس کے ثبوت میں واقعات کی شہادت بھی موجود تھی کہ ریاست الور راشٹریہ سیوک سنگھ کا فوجی مرکز ہے اور اس میں خود ریاست کا نمایاں حصہ ہے۔ تفصیلات سے بھی پتہ چلا کہ ریاست الور میں ناجائز اسلحہ کی درآمد ہوتی ہے اور وہاں ہتھیار بنانے کے کارخانے بھی قائم ہیں۔ سیوک سنگھ کے ممبروں کو اعلیٰ افسروں کی نگرانی میں فوجی اور فرقہ پرستانہ تربیت بھی دی جاتی ہے اور ریاست کا خزانہ ان کی مالی امداد بھی کرتا ہے۔ ہجرت کے اسی زمانہ میں میو قوم کا قتل عام ہوا اور اس بہادر قوم کے بقیۃ السیف افراد کو ریاست سے نکالا گیا۔ [illegible]

مل وہ ان کی اپنی حرکتوں کا قدرتی نتیجہ تھا! ہمارے خیال میں تحقیقاتی کمیٹی کا یہی وہ کارنامہ ہے جو اس نے اپنی پوری ذمہ داری کے ساتھ انجام دیا ہے۔ درحقیقت یہ بھی قدرت کی ستم ظریفی ہے کہ گئے تھے ہمارا الور کے خلاف الزامات کی تحقیقات کرنے اور ہاتھ لگ گئے میووں کے خلاف الزامات۔ مگر گذارش یہ ہے کہ:

(۱) حکومت نے میووں کے خلاف الزامات کی تحقیقات کے لئے ایک علیحدہ کمیٹی کیوں مقرر نہیں کی؟ اس میں کیا مصلحت تھی کہ جب کمیٹی مہاراجہ کے طرز عمل کی تحقیقات کی انہی کو میووں کے خلاف الزامات کی تحقیقات کا کام بھی سپرد کیا گیا؟

(۲) کمیٹی نے میووں کے خلاف جو مواد فراہم کیا اسے منظر عام پر کیوں نہیں لایا گیا؟ [illegible]

(۳) [illegible]

(۴) [illegible]

(۵) [illegible]

ہمارا خیال ہے کہ اگر پاکستان مغربی پنجاب کے قتل عام کی تحقیقات کے لئے کوئی کمیٹی مقرر کرے [illegible]

[illegible]

گناہ ثابت ہوئے مگر اس کا افسوس ہے کہ میووں کے معاملہ میں حکومت نے جمہوری طریقہ اختیار نہیں کیا بلکہ یک طرفہ کارروائی کرکے انہیں اپنی صفائی پیش کرنے کے حق سے بھی محروم کر دیا۔ اگر ہمارا مشورہ ناگوار خاطر نہ ہو تو ہم عرض کریں گے کہ حکومت کو میووں کے معاملہ پر ازسرنو غور کرنا چاہئے۔

جمعیۃ علماء ہند نے اپنے اجلاس بمبئی میں ایک قرارداد کے ذریعہ حکومت سے مطالبہ کیا ہے کہ وہ گوڑگانواں، دھولپور، الور، بھرت پور اور گوڑگانواں کے فسادات کی آزاد تحقیقات کرائے اور ان ہنگاموں کے محرکات کو منظر عام پر لائے۔ ہمارے خیال میں یہ ایک معقول مطالبہ ہے جس پر حکومت کو بہت جلد غور کرنا چاہئے۔

گرفتاری

مشرقی پنجاب کی حکومت کو مہاتما گاندھی کے مشن سے خدا واسطے کا بیر ہے۔ مہاتما جی میو قوم کو گوڑگانواں میں دوبارہ آباد کرنا چاہتے تھے مگر حکومت پنجاب اس کے لئے اس وقت بھی تیار نہ تھی اور شاید اب بھی تیار نہیں ہے ورنہ کیا وجہ ہے کہ چوہدری محمد یٰسین صاحب کو جنہوں نے میواتی قوم کو گوڑگانواں [illegible]

سب سے پہلا اعلان

لا اکراہ فی الدین قد تبین الرشد من الغی

(قرآن)

مذہب میں کوئی زبردستی نہیں، سیدھی راہ ٹیڑھی راہ سے ممتاز ہو چکی ہے۔

دنیا کے پہلے انسانوں نے کہا کہ مذہب کے بارے میں ہر شخص کو آزادی ہونی چاہئے اور کسی مذہب کو زبردستی ٹھونسنا نہ چاہئے۔ [illegible] مذہبی حیثیت سے اسلام کی پہلی آواز ہے کہ مذہب میں زبردستی نہیں، ہر شخص آزاد ہے کہ جس طریق کو چاہے پسند کرے کیونکہ ہدایت اور گمراہی کی راہیں روشن ہو چکی ہیں۔ سیدھا راستہ ٹیڑھے راستہ سے الگ ہو گیا ہے۔ اس کے بعد ہر شخص کو اختیار ملنا چاہئے کہ وہ چاہے سیدھی راہ اختیار کرے اور چاہے ٹیڑھی راہ۔ ان راہوں کا تعلق صرف خدا سے ہے، وہی فیصلہ کرے گا کہ کس کو کیا سزا اور جزا ملنی چاہئے۔ دنیا میں اس کی کوئی سزا نہیں، ہر شخص کو آزادی ہے کہ جس راہ پر چاہے قدم مارے۔

ایمان اور عقیدے کا تعلق دل سے ہے، دل کی گواہی ایمان کا فیصلہ کرتی ہے۔ اگر کسی کو زبردستی مسلمان بنا لیا جائے تو اس کا دل مسلمان نہیں ہوگا، اور اسلام اور دوسرے مسلمانوں کو کوئی فائدہ نہ دے گا۔

پس اسلام کا یہ پہلا اور آخری اعلان ہے کہ مذہب میں کوئی زبردستی نہیں۔ یہ مذہبی آزادی کا چارٹر ہے جو صدیوں قرآن کے صفحوں میں دنیا کو ملا ہے، مسلمان اس اعلان کا احترام کریں۔ اور مذہبی آزادی کے اصول کو برقرار رکھیں۔

نئے یورپ کی تعمیر کے لئے چھ طاقتوں کی کانفرنس

نئے نقطۂ نظر کے ساتھ کامیابی کی بہت کچھ توقع ہے

لندن ۲۸ اپریل۔ اس وقت [illegible] معاملات کے متعلق جو چھوٹی چھوٹی کانفرنسیں دنیا کے مختلف حصوں میں ہو رہی ہیں۔ ان میں سب سے زیادہ اہم وہ کانفرنس ہے جو لندن میں برطانیہ، امریکہ، فرانس اور بینی لکس کے ممالک کے درمیان مغربی جرمنی کے مستقبل کے متعلق منعقد ہو رہی ہے۔

چار بڑے وزراء خارجہ کی لندن کانفرنس ہوئی تھی جس کا کوئی نتیجہ نہیں نکلا [illegible] اتفاق رائے نہ ہو سکا [illegible] ضرورت محسوس ہوئی کہ مغربی طاقتیں [illegible] اس مسئلہ پر غور کریں۔ اس کانفرنس میں اس مسئلہ پر بھی غور کیا جا رہا ہے کہ ان تمام [illegible]

یہ تبدیلی اس امر کی ضمانت ہے کہ اس مرتبہ کامیابی ضرور ہوگی۔

سوال یہ نہیں ہے کہ حالات میں کس قدر تبدیلی کی گئی ہے۔ بلکہ سوال یہ ہے کہ حالات کی تبدیلی کے ساتھ ساتھ قوموں کے نقطۂ نظر میں کس قدر تبدیلی ہو چکی ہے۔ اس میں کوئی شک نہیں کہ وہ مسائل جن پر اس کانفرنس میں غور کیا جا رہا ہے سخت [illegible]

بلاشبہ اقوام متحدہ ان مسائل کے حل میں بہت کچھ امداد کر سکتی ہے لیکن اس وقت ایک اہم سوال یہ ہے کہ اقوام متحدہ کی مشینری اس قابل بھی ہے کہ وہ اپنے فیصلوں کو جاری کر سکے اور وہ قومیں جن پر یہ فیصلے جاری کئے جائیں ان کو تسلیم کرے۔

[illegible] اس کا دل [illegible] مسائل مستقلہ پر کوئی نہ کوئی سمجھوتہ ہو جائے۔

گذشتہ دسمبر میں وزراء خارجہ کی ناکامی کے بعد [illegible] کے نقطۂ نظر کا طریقہ بدل گیا ہے اور

ناگپور میں اسلحہ کے تاجروں پر پابندیاں

ناگپور ۲۹ اپریل۔ ڈسٹرکٹ مجسٹریٹ ناگپور نے ۲۱ اگست ۱۹۴۷ء کو ایک حکم کی رو سے اسلحہ فروخت کرنے والے دکانداروں پر یہ پابندی لگا دی تھی کہ وہ کسی لائسنس ہولڈر کے پاس جب تک اسلحہ یا بارود فروخت نہ کریں۔ جب تک وہ ڈسٹرکٹ مجسٹریٹ سے حاصل کردہ خاص پرمٹ پیش نہ کرے۔ شروع میں یہ حکم دو ماہ کے لئے جاری کیا گیا تھا اور اب تک اس کی معیاد میں توسیع کی جاتی رہی ہے۔ معلوم ہوا ہے کہ ڈسٹرکٹ مجسٹریٹ ناگپور نے اب اس کی معیاد میں مزید چھ ماہ کی توسیع کر دی ہے۔ (الکوہم)

اسباب پر روشنی ڈالے گی؟ کیا وہ میو قوم کو دوبارہ آباد کرنے والوں کے متعلق اپنی پالیسی کا اعلان کرے گی؟

ہرزہ سرائی!

وزیر اعظم سرحد خان عبد القیوم خاں نے سرحد کے سرخ پوشوں کو [illegible]

دوسرے تمام جھنڈوں کو زبردستی اکھاڑ کر پھینک دیا جائے گا۔

یہ بد تمیزیاں اس شخص کی شان میں ہو رہی ہیں جس نے صوبہ سرحد کی بیداری میں [illegible]

[illegible]

پاکستان کے وزیر مواصلات [illegible]

سرینگر ۲۹ اپریل۔ معلوم ہوا ہے کہ سرینگر کے شمال میں [illegible] نقصان ہوا ہے

رنگ تغزل

قفس کو توڑ کے بزم چمن میں آیا ہوں — عجب نہیں مجھے بلبل اگر نہ پہچانے
فراغ مجھ کو غم عشق سے نہیں دم بھر — غم زمانہ ہے کیا شے مری بلا جانے
کرم ہے ساقی بدمست کی نگاہوں کا — کھلے ہی رہتے ہیں میرے لئے یہ میخانے
نظر کسی کی نہ پہنچی مقام عاشق تک — مجھے وہ جانے محبت کو جو خدا جانے

یہ خان غازی کی ہے قدر آج دہلی میں
کہ گرمجوشی سے ملتے ہیں اپنے بیگانے

خان غازی کابلی — کوچہ [illegible] دہلی

ایڈیٹر کے نام — خطوط

(ایڈیٹر کا مراسلہ نگار کی رائے سے متفق ہونا ضروری نہیں)

رشوت ستانی

جناب ایڈیٹر صاحب جے ہند

گذشتہ چند عرصہ سے ہندوں رشوت لینے اور دینے کی وبا بہت بڑھ گئی ہے۔ ہند کے دوسرے حصوں کی طرح ہمارا ضلع مظفر نگر بھی رشوت سے محفوظ نہیں رہا۔ پولیس سے کام لینا ہو تو رشوت دیجئے، محکمہ کلکٹری میں جانا ہو تو رشوت دیجئے۔ غرض ہر طرف رشوت کا بازار گرم ہے۔ آزادی ملتے ہی اور اپنی حکومت قائم ہوتے ہی رشوت کا بازار اتنا گرم ہو گیا ہے۔ جو ہمارے لئے بہت برا ہے۔ حکومت اور کانگریس کو اس طرف توجہ کرنی چاہئے۔

چندر بھان

(مظفر نگر ۲۰ اپریل ۱۹۴۸ء)

ریلوے بکنگ

جناب ایڈیٹر صاحب

ضلع اٹاوہ میں سرائے بھوپت اسٹیشن ایک چھوٹی سی [illegible]

[illegible] اس سے ملک ہوتا ہے۔ بدقسمتی سے اپریل سے وہاں کا بکنگ بند ہو گیا ہے۔ جس کی وجہ سے قصبہ میں تمام تجارتی پیشہ سب لوگ بے روزگاری کا شکار ہو رہے ہیں۔ ارباب اختیار کو فوراً متوجہ ہونا چاہئے۔

نور محمد

(سرائے بھوپت اسٹیشن گراں ۲۷ اپریل)

فریاد

جناب ایڈیٹر صاحب!

ہم ایک پہاڑ گنج سبزی منڈی قرول باغ کے رہنے والے ہیں۔ ہم نے فسادات کے زمانہ میں بھی کسی حالت میں بھی پاکستان جانا نہیں چاہتے۔ ہم نے ہمیشہ فسادات کے بعد جامع مسجد متصل چاندنی محل [illegible] کام کر کے اپنے اہل و عیال کی پرورش کر رہے ہیں۔ اب چند ہفتوں سے [illegible] پریشان کر رکھا ہے۔ [illegible] اپریل کا واقعہ ہے کہ ایک [illegible] صاحب تشریف لائے [illegible] سید عزیز الرحمن [illegible] صوفی عظیم الدین صاحب [illegible]

[illegible]

[illegible] امید کرتے ہیں کہ گورنمنٹ ہماری تباہ حالی پر خصوصی نظر فرمائے گی۔

سید عزیز الرحمن۔ صوفی عظیم الدین۔ سید مرزا

(دہلی ۲۹ اپریل ۱۹۴۸ء)

بادشاہ خان سے سرخ پوش جماعت کو ختم کرنے کا مطالبہ

خان عبد الغفار خان کو وزیر اعظم سرحد کی دھمکیاں

ایبٹ آباد ۳۰ اپریل۔ آج شام کو یہاں ایک جلسہ میں ایک تقریر کرتے ہوئے سرحد کے وزیر اعظم خان عبد القیوم خاں نے خان عبد الغفار خاں سے اپیل کی کہ وہ سرخ پوش جماعت کو ختم کر کے اس نازک موقع پر حکومت کے ساتھ شامل ہو جائیں۔

آپ نے کہا اگر سرخ پوش صدق دل سے پاکستان کے وفادار [illegible]

[illegible] کے لئے طاقت کے استعمال سے بھی دریغ نہ کرے گی۔

آپ نے کہا۔ اب عوام میں غداروں اور دوسرے لوگوں میں تمیز کرنے [illegible] لوگوں کو بتایا کہ دوسری حکومتوں میں غداروں کے ساتھ کیا سلوک کیا گیا ہے۔

جہاز راں کمپنیاں قوم کی ملکیت بنیں گی

نئی دہلی ۳۰ اپریل۔ حکومت ہند نے صنعتی پالیسی کے مطابق فیصلہ کیا ہے کہ ہندوستانی جہاز راں کمپنیاں جن کے جہاز غیر ملکوں سے آتے جاتے ہیں۔ ان پر کنٹرول کئے جانے کے سلسلہ میں اقدام اشارہ ہی ہے۔ [illegible] کمپنی جہاز راں کمپنیوں کے ذریعے پایۂ تکمیل تک پہنچا رہی ہے اس ضمن میں پہلی کارپوریشن جو دوسری کمپنیوں کے لئے بطور ایک ماڈل ہوگی جلد ہی قائم کی جائے گی۔

یہ نئی کمپنی ۱۰ کروڑ روپیہ کے سرمایہ سے [illegible] حکومت کے ۵۱ فیصدی حصے ہیں اور بورڈ آف ڈائرکٹروں میں بھی حکومت کے نامزد ڈائرکٹر [illegible] نیوی گیشن کے سپرد کیا گیا ہے۔ اس کارپوریشن [illegible] سے ایران، جنوبی افریقہ، آسٹریلیا اور دور مشرق [illegible]

جمعیۃ علماء ہند کا واحد ترجمان

روزنامہ

الجمعیۃ دہلی

ایڈیٹر: محمد عثمان فارقلیط

قیمت فی پرچہ ... پیسہ

ادارہ تحریر: محمد سلیمان صابر، شیخ ...

جلد ۳۰

دہلی۔ یوم اتوار ۲۱ جمادی الثانی ۱۳۶۷ھ مطابق ۲ مئی ۱۹۴۸ء

... میں جمعیۃ علماء ہند کا تاریخی اجلاس ختم — سیاست سے علیحدگی کے فیصلہ کی تصدیق

انڈین یونین میں مسلمانوں کی پوزیشن کی وضاحت

ہماچل پردیش کی نئی یونین میں جمہوری طرز کا نظام حکومت قائم

حکمرانوں کے اختیارات عوام کو منتقل ہوں

[illegible]

سلامتی کونسل میں جوناگڑھ کا پھر ذکر

کونسل پہلے کشمیر کا مسئلہ حل کرنا چاہتی ہے

[illegible]

... الرحمٰن اور مولانا حبیب الرحمٰن کی مدلل تقریریں

[illegible]

عربوں اور یہودیوں کے درمیان ۸ گھنٹے کی عارضی صلح ہو گئی

بیت المقدس کی حفاظت کے لئے فرانس ...

یہودیوں کی حمایت عربوں کی مخالفت

[illegible]

برطانوی حملہ کی دھمکی ... یہودی بہادروں نے ... چھوڑ دیا

بیت المقدس ۳۰ اپریل ...

[illegible]

سلطان ابن سعود ... وزراء اعظموں کی ملاقات

[illegible]

... ہندوستان آجائیں

کلکتہ کانفرنس کے فیصلوں پر عمل ...

مشرقی بنگال ...

[illegible]

رجسٹرڈ ڈی نمبر ۹

جمعیۃ علماء ہند کا واحد ترجمان

روزنامہ الجمعیۃ دہلی

تار کا پتہ الجمعیۃ دہلی

ایڈیٹر محمد عثمان فارقلیط

ادارۂ تحریر محمد سلیمان صابر ۔ شیخ احمد ایم اے

قیمت فی پرچہ چھ پیسے (۱۱/۰) بذریعہ ہوائی ڈاک دو آنہ (۲/۱)

بدل اشتراک
سالانہ
ششماہی
سہ ماہی
ممالک غیر سے
سالانہ
ششماہی

جلد ۳۰

دہلی ۔ یوم اتوار ۲۲ جمادی الثانی ۱۳۶۷ھ مطابق ۲ مئی ۱۹۴۸ء

نمبر ۸۴

اگر آپ
چاہتے ہیں کہ آپ کی تجارت کو
فروغ ہو تو الجمعیۃ میں اشتہار دیجیے
اور فائدہ اٹھائیے

بمبئی میں جمعیۃ العلماء ہند کا تاریخی اجلاس ختم ۔ سیاست سے علیحدگی کے فیصلہ کی تصدیق

انڈین یونین میں مسلمانوں کی پوزیشن کی وضاحت

ہماچل پردیش کی نئی یونین میں جمہوری طرز کا نظام حکومت قائم ہوگا

حکمرانوں کے اختیارات عوام کو منتقل ہوں گے

مولانا حفظ الرحمن اور مولانا حبیب الرحمن کی مدلل تقریریں

جمعیۃ علماء ہند پہلے ۔۔۔ سال کے زمانہ میں ملک کی آزادی کے لئے جدوجہد کی اور ملک کی مشترکہ مجلس انڈین نیشنل کانگریس کے تعاون اور اشتراک ۔۔۔

(باقی صفحہ ۔۔۔ کالم ۔۔۔)

سلامتی کونسل میں جوناگڈھ کا پھر ذکر

کونسل پہلے کشمیر کا مسئلہ حل کرنا چاہتی ہے

عربوں اور یہودیوں کے درمیان ۴۸ گھنٹے کی عارضی صلح ہو گئی

بیت المقدس کی حفاظت کیلئے فرانس کی تجویز

یہودیوں کی حمایت، عربوں کی مخالفت

فلسطین ایکٹ قانون بن گیا

مسٹر نیوگی مستعفی ہو رہے ہیں

برطانوی حملہ کی دھمکی سے یہودی بہادروں نے حیفا چھوڑ دیا

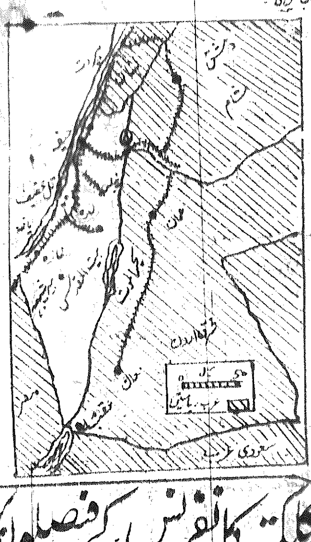

سلطان ابن سعود سے عرب ریاستوں کے وزراء اعظموں کی ملاقات

بنارس ہندو یونیورسٹی کی ہڑتال

پکٹنگ کرنے والے ۱۶ اشخاص کی گرفتاری

دو لاکھ مسلمان عنقریب پاکستان سے واپس ہندوستان آجائیں گے

کلکتہ کانفرنس کے فیصلوں پر عملدرآمد کے لئے دہلی میں ہندوستان و پاکستان کی کانفرنس

ریاست حیدرآباد کے مسلم پناہ گزین واپس آنے پر غور کر رہے ہیں

وزیر اعظم پنڈت نہرو کے حوصلہ افزا اعلانات کا اثر!

مشرقی بنگال میں حالات پُرامن ہیں!

ڈھاکہ میں مسٹر سری پرکاش کا بیان

تجارت اور صنعت سے تعلق رکھنے والے مسائل پر گفتگو ہوگی

پاکستانی وفد اتوار کو نئی دہلی پہنچ جائے گا

جمعیۃ علماء ہند کا واحد ترجمان
الجمعیۃ روزنامہ دہلی

۲ مئی ۱۹۴۸ء

بے گناہ — اور گناہ گار!

یہ بات مشہور تھی اور اس کے ثبوت میں واقعات کی شہادت بھی موجود تھی کہ ریاست الور راشٹریہ سیوک سنگھ کا فوجی مرکز ہے اور اس میں خود ریاست کا نمایاں حصہ ہے۔ تفصیلات سے بھی پتہ چلا کہ ریاست الور میں ناجائز اسلحہ کی ... بنانے کے کارخانے بھی قائم ہیں۔ سیوک سنگھ کے ممبروں کو اعلیٰ افسروں کی نگرانی میں فوجی اور فرقہ پرستانہ تربیت بھی دی جاتی ہے اور ریاست کی طرف سے ان کی مالی امداد بھی کرتی ہے۔ ... اسی زمانہ میں میو قوم کا قتل عام ہوا اور اس بہادر قوم کے بقیۃ السیف افراد کو دیس نکالا ملا ...

... حکومت ہند نے مہاراجہ کے خلاف الزامات کی تحقیقات کے لئے ایک کمیٹی مقرر کی ...

مل وہ ان کی اپنی حرکتوں کا قدرتی نتیجہ تھا۔ ہمارے خیال میں تحقیقاتی کمیٹی کا یہی وہ کام ہے جو اس نے اپنی پوری ذمہ داری کے ساتھ انجام دیا ہے۔ در حقیقت یہ بھی قدرت کی دستگیری ہے ... الور کے خلاف الزامات کی تحقیقات کرنے اور ... میوؤں کے خلاف الزامات۔ مگر گذارش ہے کہ:

(۱) حکومت نے میوؤں کے خلاف الزامات کی تحقیقات کے لئے ایک علیحدہ کمیٹی کیوں مقرر نہیں کی؟ ... کے طرز عمل کی تحقیقات کی ... میوؤں کے خلاف الزامات کی تحقیقات کا کام بھی سپرد کیا گیا؟

(۲) کمیٹی نے میوؤں کے خلاف جو مواد فراہم کیا ہے منظر عام پر کیوں نہیں لایا گیا؟ وہ دلائل کیا ہیں جو میوؤں کو مورد الزام ٹھہراتے ہیں؟

(۳) ملزموں کو اپنی صفائی پیش کرنے کا موقعہ کہاں تک دیا گیا؟ اور وہ کون تھے جنہوں نے تحقیقاتی کمیٹی میں حصہ لیا؟ کیا یک طرفہ تحقیقات کو کسی اعتبار سے بھی تحقیقات کا نام دیا جا سکتا ہے؟

(۴) اس کا کیا ثبوت ہے کہ سلامتی کونسل میں ایک قوم کے قتل عام (جینوسائڈ) پر جو بحث ہونے والی ہے، یہ تحقیقات اس پر اثر ڈالنے کے لئے نہیں کرائی گئی؟

(۵) اس امر کو کیوں مخفی رکھا گیا کہ میوؤں کے خلاف الزامات کی تحقیقات کے لئے حکومت نے ایک کمیٹی مقرر کی ہے؟

... یادی، دھولپور، الور، بھرت پور اور گوڑگانواں میں فسادات کی آزاد تحقیقات کرائے اور ان ہنگاموں کے محرکات کو منظر عام پر لائے۔ ہمارے خیال میں یہ ایک معقول مطالبہ ہے جس پر حکومت کو بہت جلد غور کرنا چاہیئے۔

گرفتاری

مشرقی پنجاب کی حکومت کو جہاں تک مذہبی کے مشن سے فساد و اسطہ کا ہے، جہاں تک میو قوم کو گوڑگانواں میں دوبارہ آباد کرنا چاہتے تھے مگر حکومت پنجاب اس کے لئے اس وقت بھی تیار نہ تھی اور مقابلہ اب بھی تیار نہیں ہے ورنہ کیا وجہ ہے کہ ...

سب سے پہلا اعلان

لا اکراہ فی الدین قد تبین الرشد من الغی

(قرآن)

مذہب میں کوئی زبردستی نہیں، سیدھی راہ ٹیڑھی راہ سے ممتاز ہو چکی ہے۔

دنیا کے ... انسانوں نے کہا کہ مذہب کے بارے میں ہر شخص کو آزادی ہونی چاہیئے ... کسی مذہب کو زبردستی ٹھونسنا نہ چاہیئے۔ مگر مذہبی حیثیت سے اسلام کا پہلا اعلان ہے کہ مذہب میں زبردستی نہیں، ہر شخص آزاد ہے کہ جس طریقہ کو چاہے پسند کرے کیونکہ ہدایت اور گمراہی کی راہیں روشن ہو چکی ہیں، سیدھا راستہ ٹیڑھے راستے سے الگ ہو گیا ہے، اس کے بعد ہر شخص کو اختیار ملنا چاہیئے کہ وہ چاہے تو سیدھی راہ اختیار کرے اور چاہے ٹیڑھی راہ۔ ان راہوں کا تعلق صرف خدا سے ہے۔ وہی فیصلہ کرے گا کہ کس کو کیا سزا اور جزا ملنی چاہیئے۔ دنیا میں اس کی کوئی سزا نہیں، ہر شخص کو آزادی ہے کہ جس راہ پر چاہے قدم مارے۔

ایمان اور عقیدے کا تعلق دل سے ہے، دل کی گواہی ایمان کا فیصلہ کرتی ہے، اگر کسی کو زبردستی مسلمان بنا لیا جائے تو اس کا دل مسلمان نہیں ہوگا، اور اسلام اور دوسرے مسلمانوں کو کوئی فائدہ نہ دےگا۔

پس اسلام کا یہ پہلا اور آخری اعلان ہے کہ مذہب میں کوئی زبردستی نہیں یہ مذہبی آزادی کا چارٹر ہے جو صرف قرآن کے صدقہ میں دنیا کو ملا ہے، مسلمان اس اعلان کا احترام کریں۔ اور مذہبی آزادی کے اصول کو برقرار رکھیں۔

رنگِ تغزل

قفس کو توڑ کے بزم چمن میں آیا ہوں — عجب نہیں مجھے بلبل اگر نہ پہچانے
فراغ مجھ کو غم عشق سے نہیں دم بھر — غم زمانہ ہے کیا تجھے مری بلا جانے
کرم ہے ساقی بدمست کی نگاہوں کا — کھلے ہی رہتے ہیں میرے لئے یہ میخانے
نظر کسی کی نہیں کچھ مقام عاشق تک — مجھے وہ جانے محبت کو جو خدا جانے

یہ خان غازی کی ہے قدر آج دہلی میں
کہ گرمجوشی سے ملتے ہیں اپنے بیگانے

خان غازی کابلی —— رحیم رائے ان ہال کی دہلی

ایڈیٹر کے نام —— خطوط

(ایڈیٹر کا مراسلہ نگار کی رائے سے متفق ہونا ضروری نہیں)

رشوت ستانی

جناب اڈیٹر صاحب ...

... چاہیئے۔

حبیب الرحمان
(مظفر نگر — ۲۷ اپریل ۱۹۴۸ء)

فریاد

جناب ایڈیٹر صاحب ...

... اپریل کا واقعہ ہے کہ ایک محمود غد صاحب تشریف لائے ... باہر بیٹھی ہوئی ہے ... ہی تشریف لائے اور ہمارے دل کو ... سید عزیز الرحمن جنہیں ایک عارضی ... گیا ہے۔ ان کو اور صوفی عظیم الدین صاحب کو ... کر چکے ہیں۔

ہم سخت پریشان ہیں کہ کیا کریں ... ذریعہ معاش نہیں ہے اور نہ ... ذریعہ آمدنی ہے ... گورنمنٹ ہمارے لئے ... مقرر کرنے میں ... امید کرتے ہیں کہ گورنمنٹ ہماری تباہ حالی پر ہمدردانہ نظر فرمائے گی۔

سید عزیز الرحمن — صوفی عظیم الدین — سید مرزا
(دہلی — ۲۸ اپریل ۱۹۴۸ء)

ریلوے بکنگ

جناب اڈیٹر صاحب

ضلع ... میں سرائے شیشگراں ایک چھوٹی سی بستی ہے جہاں کے تقریباً ... فیصدی باشندے ... کی مزدوری کا کام کرتے ہیں اور ان کی زندگی کا دارومدار ... ابھی ... ایک قدر مال تیار ہوتا ہے ... بدقسمتی سے ... وہاں کا بکنگ بند ہوگیا ہے جس کی وجہ سے ... سب لوگ ... بیروزگاری کا شکار ہو رہے ہیں ... کو فوراً متوجہ ہونا چاہیئے۔

نور محمد
(سرائے شیشگراں، ۲۷ اپریل)

نئے یورپ کی تعمیر کے لئے چھ طاقتوں کی کانفرنس

نئے نقطۂ نظر کے ساتھ کامیابی کی بہت کچھ توقع ہے

لندن ۲۹ اپریل ... سب سے زیادہ اہم ... برطانیہ، امریکہ، فرانس، ہالینڈ، بلجیم اور لکسمبرگ ... مستقبل کے متعلق منعقد ہو رہی ہے۔

چار بڑے وزراء خارجہ کی لندن کانفرنس ہوئی تھی جس کا کوئی نتیجہ نہیں نکلا ... اس نے اس امر کی ضرورت محسوس ہوئی کہ مغربی طاقتیں ... اس کانفرنس میں اس مسئلہ پر بھی غور کیا جا رہا ہے کہ ان تمام ممالک کا تعاون حاصل کیا جائے ... اس کانفرنس کے متعلق ... گذشتہ دسمبر میں وزرائے خارجہ کی ناکامی کے بعد ان ممالک کے غور و خوض کا طریقہ بدل گیا ہے اور یہ تبدیلی اس امر کی ضمانت ہے کہ اس مرتبہ کامیابی ضرور ہوگی۔

سوال یہ نہیں ہے کہ حالات میں کس قدر تبدیلی کی ہے۔ بلکہ سوال یہ ہے کہ حالات کی تبدیلی کے ساتھ ساتھ ... کے نقطۂ نظر میں کس قدر تبدیلی ہو چکی ہے۔ اس میں کوئی شک نہیں کہ وہ مسائل جن پر اس کانفرنس میں غور کیا جا رہا ہے سخت الجھے ہوئے ہیں لیکن نقطۂ نظر میں تبدیلی کے بعد یہ توقع کی جا سکتی ہے کہ ان مسائل کا کوئی مناسب حل ضرور نکال لیا جائے گا۔

بلاشبہ اقوام متحدہ ان مسائل کے حل میں بہت کچھ امداد کر سکتی ہے لیکن اس وقت ایک اہم سوال یہ ہے کہ اقوام متحدہ کا تشخیص اس قابل ہے کہ وہ اپنے فیصلوں کو جاری کر سکے اور وہ قومیں جن پر یہ فیصلے جاری کئے جائیں ان کو تسلیم کریں۔

ناگپور میں اسلحہ کے تاجروں پر پابندیاں

ناگپور ۲۹ اپریل — ڈسٹرکٹ مجسٹریٹ ناگپور نے ۲۵ اگست ۱۹۴۷ء ... کے حکم کی رو سے اسلحہ کی ... تمام لائسنس ... (گلوب)

ہرزہ سرائی!

وزیر اعظم سرحد خان عبدالقیوم خان نے سرحد کے سرخ پوشوں کو دھمکی دی ہے ... خان عبدالغفار خان ... پاکستان کو ... کے ہر قوم کو حق ہے ...

پاکستان کے ذرائع رسل و رسائل جانے نشر ...

سرینگر ۲۹ اپریل — معلوم ہوا ہے کہ سرینگر کے شمال میں اسمبلی ... دیہات میں طغیانی کے باعث شدید نقصان ہوا ہے۔

بادشاہ خان سے سرخ پوش جماعت کو ختم کرنے کا مطالبہ

خان عبدالغفار خاں کو وزیر اعظم سرحد کی دھمکیاں

ایبٹ آباد ۳۰ اپریل — آج شام یہاں ایک جلسہ میں تقریر کرتے ہوئے سرحد کے وزیر اعظم خان عبدالقیوم خان نے خان عبدالغفار خان سے اپیل کی کہ وہ سرخ پوش جماعت کو ختم کر کے اس لیگ ... حکومت کے ساتھ شامل ہو جائیں۔

آپ نے کہا اگر سرخ پوش صدق دل سے پاکستان کے وفادار ہیں تو وہ اس بارے میں ایک قدم آگے بڑھتے اور ہم پانچ دس سال کے لئے سیاست سے علیحدہ ہونے سے نہیں ہچکچائیں گے تاکہ پاکستان داخلی اور خارجی خطرات سے محفوظ رہے۔

خان عبدالقیوم خان نے کہا کہ حالیہ استصواب میں پاکستان میں شمولیت کا فیصلہ کر کے سرحد کے عوام نے ہمیشہ کے لئے اس بات کا فیصلہ کر دیا ہے اور اب خان عبدالغفار کو لازم ہے کہ پاکستان کے خلاف پروپیگنڈا ختم کر دیں، سرخ پوش جماعت کو توڑ دیں اور اپنے مکانات سے جھنڈا اتار دیں۔

آپ نے یہ بھی کہا کہ اگر سرخ پوشوں نے عوام کی مرضی کے آگے سر تسلیم خم نہ کیا تو حکومت عوام کا فیصلہ منوانے کے لئے طاقت کے استعمال سے بھی دریغ نہ کرے گی۔

آپ نے کہا۔ اب عوام میں غداروں اور دوسرے لوگوں میں تمیز کرنے کی اہلیت پیدا ہو گئی ہے ... لوگوں کو بتایا کہ دوسری حکومتوں میں غداروں کے ساتھ کیا سلوک کیا گیا ہے۔

جہاز راں کمپنیاں قوم کی ملکیت بنیں گی

نئی دہلی ۲۹ اپریل — حکومت ہند نے صنعتی پالیسی کے متعلق فیصلہ کیا ہے کہ ہندوستانی ... جہاز ... کمپنیاں ... بعد ... کی جائے گی۔

یہ نئی کمپنی ... ایران ... مشرقی ممالک ...

سرحد میں صرف پاکستان کا جھنڈا لہرائیگا باقی تمام جھنڈے زبردستی اتار دیے جائینگے

اب پہلے سے زیادہ طاقتور لیگ کی ضرورت ہے

پشاور میں نشتر، عبدالقیوم اور خلیق الزمان کی پر جوش تقریریں

پشاور ۱۹ اپریل۔ پاکستان کے وزیر مواصلات سردار عبدالرب نشتر نے پشاور میں ایک تقریر کرتے ہوئے حاضرین کو پاکستان کے دشمنوں کی تباہ کن سرگرمیوں سے خبردار کیا۔ آپ نے انہیں مسلم لیگ کے جھنڈے تلے متحد رہنے کی اپیل کی۔ [illegible]

آپ نے کہا اس وقت آپ کو پہلے سے زیادہ طاقتور مسلم لیگ کی ضرورت ہے تاکہ آپ ان تمام سازشوں کا مقابلہ کر سکیں جو قیام پاکستان کے فوراً بعد سے اس کی تباہی کے لئے کی جا رہی ہیں۔

آپ نے مستقبل کے خطرات کا ذکر کرتے ہوئے بتلایا کہ ہمارے دشمن اب بھی ہمارے قریب ہیں۔ ان کے ایجنٹوں نے ہمارے عوام میں بے چینی پھیلانی شروع کر دی ہے۔ ہم کو ابھی سے ہوشیار رہنا چاہئے ورنہ صرف ہم تباہ ہو جائیں گے بلکہ پاکستان بھی ختم ہو جائے گا۔ جس کا مطلب یہ ہے کہ دنیا کے سب سے بڑے حصے سے اسلام کا نام مٹ جائے گا۔ [illegible]

خان عبدالقیوم خان وزیر اعظم سرحد نے اپنی تقریر میں کانگریسیوں کی سخت مذمت کی۔ [illegible]

[illegible]

سکھ بھی بھوک ہڑتال کرنے لگے

بنارس ۲۹ اپریل۔ سنٹرل جیل بنارس میں بھوک سنگھ کے نظر بند نے [illegible] سے بھوک ہڑتال شروع کر دی ہے۔ ان کا مطالبہ یہ ہے کہ اس کی فیملی کو اس کی نظر بندی کے ایام میں الاؤنس دیا جائے۔

کراچی میں حیدرآباد اسٹیٹ بنک کی شاخ

حیدرآباد دکن ۲۵ اپریل۔ حکومت نظام نے [illegible] حیدرآباد اسٹیٹ بنک کی ایک شاخ جلدی ہی کراچی میں کھولی جائے گی۔ (الکلوب)

مغربی بنگال کانگریس اسمبلی پارٹی

وزیر اعظم کے بنگلہ پر ۸ مئی کو میٹنگ

کلکتہ ۲۵ اپریل۔ معلوم ہوا ہے کہ مغربی بنگال کانگریس اسمبلی پارٹی کے اراکین کی ایک اہم میٹنگ ڈاکٹر بدھان چندر رائے وزیر اعظم کی جائے رہائش پر ۸ مئی کو شام کے وقت منعقد ہو رہی ہے جس میں ان خطوط پر غور کیا جائے گا۔ جو پارٹی کے لیڈر کے نام بھیجے گئے ہیں اور جن میں موجودہ وزارت کی از سر نو تشکیل کا مطالبہ کیا گیا ہے۔

مہاراجہ بڑودہ ولایت کو

بڑودہ ۲۹ اپریل۔ ریاست بڑودہ کے حکمراں مہاراجہ گائیکواڑ اپنی بیوی مہارانی ستیا دیوی اور مہاراجہ کمار سایاجی راؤ کے ہمراہ پیر کی صبح کو پیرس روانہ ہو گئے۔

بین الاقوامی لیبر کانفرنس

اکیسواں سالانہ اجلاس

نئی دہلی ۲۹ اپریل۔ حکومت ہند کے پریس کمیونک میں بتایا گیا کہ بین الاقوامی لیبر کانفرنس کا اجلاس ۱۹ جون کو سان فرانسسکو میں منعقد ہوگا۔ [illegible]

ہندوستان میں چندرنگر کی شمولیت کا مسئلہ

مئی میں استصواب رائے عمل میں آئیگا

چندرنگر ۲۹ اپریل۔ کلکتہ سے [illegible] میل شمال کی طرف فرانسیسی نو آبادی چندرنگر کی کل آبادی پچاس ہزار اشخاص پر مشتمل ہے۔ معلوم ہوا ہے کہ [illegible] مئی میں اس سال چندرنگر کے باشندوں کی رائے لی جائے گی کہ وہ ہندوستانی یونین میں شامل ہونا چاہتے ہیں یا نہیں۔ [illegible]

امریکہ میں کمیونسٹوں کے خلاف قانون

[illegible]

حیدرآباد اور کشمیر پر اظہار خیال

[illegible] (الکلوب)

مہو چھاؤنی میں قوم پرست مسلمانوں کی کانفرنس پر حکومت کی نظر عنایت

کارکنوں کو لفظ رضاکار کا استعمال ترک کرنے پر مجبور کیا گیا

[illegible]

جالندھر میں مغربی پنجاب کے اخبار نویسوں کی دعوت

مختلف فرقوں کے درمیان قیام امن میں اخبار نویسوں کے فرائض

جالندھر ۲۹ اپریل۔ [illegible]

جے پور کی راجکماری کی شادی

[illegible]

مسلمانان سہارنپور کا جلسہ

[illegible]

خوراک کی کانفرنس ختم۔ کمی کے علاقوں کے لئے امداد کا تعین

[illegible]

مرکزی کابینہ میں محکمہ جات کی جدید تقسیم

نئی دہلی ۲۹ اپریل۔ معلوم ہوا ہے کہ [illegible]

جوٹ کی تجارت کا مسئلہ

ہند پاکستان میں بات چیت

نئی دہلی ۲۹ اپریل۔ [illegible]

یوپی میں راشننگ کے اسٹاف میں تخفیف

[illegible]

فلسطین میں یہودیوں کو آباد ہونے کی عام اجازت

ارض مقدس کی بابت امریکہ کی نئی تجویز

[illegible]

چودھری محمد یاسین کی گرفتاری پر زبردست احتجاج

پنڈت خزان چند اور راؤ محمد حسین خاں کے بیانات

[illegible]

شرق اردن کا امداد کا حلف

[illegible]

کراچی میں حیدرآباد اسٹیٹ بنک کی شاخ

حیدرآباد دکن ۲۵ اپریل۔ حکومت نظام نے بتایا ہے کہ حیدرآباد اسٹیٹ بنک کی ایک شاخ جلدی ہی کراچی میں کھولی جائے گی۔ (الکلوب)

ایران کے وزیر اعظم پر اظہار اعتماد

طہران ۲۹ اپریل۔ ایران کی پارلیمنٹ میں [illegible]

یہودیوں کو روسی امداد [illegible]

[illegible]

عربوں اور یہودیوں میں صلح کی کوششیں کامیاب ہونے لگیں

صرف یہودیوں کے داخلہ کا مسئلہ طے ہونا چاہئے

[illegible]

دارالسلطنت

۳۰ اپریل

بجلی کے پنکھے

ناجائز ریوالور

ایک شخص مسمی ہربنس سنگھ کو ۱۲ بور کا ولایتی ساخت کا ریوالور رکھنے کی وجہ سے گرفتار کر لیا گیا ہے۔

صدر کانگریس

تالا توڑا

غلط اطلاع کی تردید

جمعیت العلماء کا تاریخی اجلاس

صفحہ اول کالم سے آگے

برطانوی لیبر پارٹی کے بعض ممبروں کیخلاف کاروائی

ایک ممبر کو پارٹی سے نکال دیا گیا

لندن ۔ ۲۱ اپریل ۔ برطانوی لیبر پارٹی ... [illegible]

... برطانیہ اور امریکہ کے ہاتھ فروخت کر دینا چاہتے ہیں۔

مولانا حبیب الرحمٰن لدھیانوی کی تقریر

فرقہ پرستی

آپ نے بنگال، پنجاب اور دہلی کے فسادات کا ذکر کرتے ہوئے فرمایا کہ ان صوبوں میں جو کچھ ہوا اس کی وجہ ... [illegible]

مسٹر سری پرکاش کا بیان

صفحہ اول کالم سے آگے

ہماچل پردیش کی نئی یونین

صفحہ اول کالم سے آگے

عرب اور ہندوستان کی تاریخی صلح

صفحہ اول کالم سے آگے

مسلمانوں کی پاکستان سے واپسی

صفحہ اول کالم سے آگے

دہلی میں ہندو پاکستان کانفرنس

صفحہ اول کالم سے آگے

قائم کرنے کے بارے میں غور کیا جائے گا ... [illegible]

... ہماری وفاداری کی آزمائش کا وقت وہ ہوگا جبکہ مسلمان پچاس لاکھ کی تعداد میں فوج میں بھرتی ہوں گے اور دشمن کے مقابلہ میں لڑیں گے ... [illegible]

اگر آپ کو کھانسی کی شکایت ہے تو

AMICO'S
COUGH-SYRUP

امیکو کف سیرپ

کھانسی کی بے مثل دوا جو اپنے اثرات میں سو فیصدی کامیاب ہے استعمال کریں

یہ دوا ہر قسم کی کھانسی اور امراض سینہ میں بے حد مفید ہے ... نزلہ اور زکام کی کھانسی، دمہ اور سانس ... [illegible]

امیکو کف سیرپ

قیمت فی شیشی ایک روپیہ ... تین شیشیاں ... علاوہ محصول ڈاک۔

ملنے کا پتہ:- این اینڈ اسمعیل لمیٹڈ انگریزی دواخانہ نمبر ۵ کولوٹولا اسٹریٹ کلکتہ

پانچ صد روپیہ مفت انعام

عمل محبت کے شائقین ہمارا اصلی جادو تعویذ منگائیں ... [illegible]

ملنے کا پتہ

موہنی بھنڈار رجسٹرڈ (A-P) دہلی

ولیسٹ اینڈ واچ کمپنی
اور
فیور لیبا کمپنی کی گھڑیاں
ایس ایم عثمان اینڈ کمپنی واچ مرچنٹس
حویلی حسام الدین بازار بلیماران چاندنی چوک دہلی
سے حاصل کیجئے

معجون عنبری

دماغی کمزوری کے لئے اکسیر صفت ہے ... [illegible]

پتہ

حکیم مولوی ... محمود نگر ... لکھنؤ

دولت مند بننے کے خواہشمند

امریکہ کا مشہور عالم انگریزی انسائیکلوپیڈیا

... [illegible]

رسالہ روزگار (۵) قطب روڈ ۔ نئی دہلی

دارالسلطنت

۳۰ اپریل

بجلی کے پنکھے

مقامی پولیس نے شہر کے مختلف علاقوں سے بجلی کے ۱۲ پنکھے برآمد کئے ہیں۔ بیان کیا جاتا ہے کہ یہ پنکھے سرکاری دفاتر سے چرائے گئے تھے۔

ناجائز ریوالور

ایک شخص مسمی ہربنس سنگھ کو ۱۲ بور ولایتی ساخت کا ریوالور رکھنے کی وجہ سے گرفتار کر لیا گیا ہے۔

صدر کانگریس

صدر کانگریس ڈاکٹر راجندر پرشاد گاندھی میموریل فنڈ کے لئے چندہ اکٹھا کرنے دورہ پر جا رہے ہیں۔

تالا لودا

غلط اطلاع کی تردید

جمعیت العلماء کا تاریخی اجلاس

صفحہ اول کالم سے آگے

برطانوی لیبر پارٹی کے بعض ممبروں کیخلاف کارروائی

ایک ممبر کو پارٹی سے نکال دیا گیا

لندن ۲۱ اپریل۔ برطانوی لیبر پارٹی ...

مسٹر سری پرکاش کا بیان

صفحہ اول کالم سے آگے

مسٹر سری پرکاش نے کہا کہ ...

ہماچل پردیش کی نئی یونین

صفحہ اول کالم سے آگے

مولانا حبیب الرحمن لدھیانوی کی تقریر

مولانا حبیب الرحمن صاحب لدھیانوی نے جمعیۃ کی سیاست ...

فرقہ پرستی

عرب اور یہودیوں کی عارضی صلح

صفحہ اول کالم سے آگے

مسلمانوں کی پاکستان سے واپسی

صفحہ اول کالم سے آگے

دہلی میں ہند و پاکستان کانفرنس

صفحہ اول کالم سے آگے

اگر آپ کو کھانسی کی شکایت ہے تو

AMICO'S COUGH-SYRUP

امیکو کف سیرپ

کھانسی کی بے مثل دوا جو اپنے اثرات میں سو فیصدی کامیاب ہے استعمال کریں

امیکو کف سیرپ

ملنے کا پتہ:- این اینڈ اسمعیل لمیٹڈ انگریزی دواخانہ نمبر ۸ کولوٹولہ اسٹریٹ کلکتہ

پانچ صد روپیہ مفت انعام

ملنے کا پتہ

موہنی بھنڈار رجسٹرڈ (A-P) دہلی

ویسٹ اینڈ واچ کمپنی

اور

فیور لیبا کمپنی کی گھڑیاں

ایس ایم عثمان اینڈ کمپنی واچ مرچنٹس حویلی حسام الدین بازار بلیماران چاندنی چوک دہلی

سے حاصل کیجئے

معجون عنبری

دماغی کمزوری کے لئے اکسیر صفت ہے

پتہ

حکیم ... نخاس لکھنؤ

دولت مند بننے کے خواہشمند

امریکہ کا مشہور عالم انگریزی انسائیکلوپیڈیا

Henley's ... Formulas and Trade Secrets

رسالہ روزگار (د) قطب روڈ۔ نئی دہلی

سرحد میں صرف پاکستان کا جھنڈا لہرائیگا باقی تمام جھنڈے زبردستی اتار دیئے جائینگے

اب پہلے سے زیادہ طاقتور لیگ کی ضرورت ہے

پشاور میں نشتر، عبدالقیوم اور خلیق الزمان کی بیوقوف بنانے والی باتیں

پشاور ۲۸ اپریل - پاکستان کے وزیر مواصلات سردار عبدالرب نشتر نے پشاور میں ایک تقریر کرتے ہوئے حاضرین کو پاکستان کے دشمنوں کی تباہ کن سرگرمیوں سے خبردار کیا۔ آپ نے ان سے مسلم لیگ کے جھنڈے تلے متحد رہنے کی اپیل کی۔

آپ نے کہا اس وقت آپ کو پہلے سے زیادہ طاقتور مسلم لیگ کی ضرورت ہے تاکہ آپ ان تمام برائیوں کا مقابلہ کر سکیں جو قیام پاکستان کے فوراً بعد سے اس کو تباہ کرنے کے لئے کی جا رہی ہیں۔

آپ نے مستقبل کے خطرات کا ذکر کرتے ہوئے بتلایا کہ ہمارے دشمن اب بھی ہمارے قریب ہیں۔ ان کے ایجنٹوں نے ہمارے عوام میں بے چینی پھیلانی شروع کر دی ہے۔ ہم کراچی سے ... پاکستان ختم ہو جائے گا۔ جس کا مطلب یہ ہے کہ دنیا کے سب سے بڑے ملک سے اسلام کا نام مٹ جائے گا۔

خان عبدالقیوم خاں وزیر اعظم سرحد نے اپنی تقریر میں ... کی سرگرمیوں کی سخت مذمت کی۔

آپ نے بتایا کہ ہم اس بات پر زور دیتے ہیں کہ پاکستان میں صرف اس موقع پر ایک ہی پارٹی ہونی چاہئیے جو لوگ اب بھی اپنی حرکتوں کو جاری رکھ رہے ہیں ان کو معلوم ہونا چاہئیے کہ حکومت ان کی حرکتوں کو برداشت نہ کرے گی۔ خواہ وہ خدائی خدمتگار ہوں ... صوبہ سرحد میں صرف ایک جھنڈا رہیگا اور وہ پاکستان کا جھنڈا ہوگا۔ باقی تمام جھنڈے زبردستی اتار دیئے جائیں گے۔

خان عبدالقیوم خاں نے کہا ... مسلم لیگ میں شمولیت کی دعوت دی ... لیکن وہ شامل نہیں ہوئے۔ ان کا اعتراض تھا کہ مسلم لیگ ایک سیاسی جماعت ہے۔

چودھری خلیق الزماں نے لوگوں سے تقریر کرتے ہوئے ... مسلم لیگ میں شامل ہونے کی اپیل کی۔ آپ نے کہا پاکستان جو اسلامی اصولوں کی حکومت ... ذاتی اغراض ... قربانی ... ہو گا۔

ہندوستان میں چندرنگر کی شمولیت کا مسئلہ

مئی میں استصواب رائے عمل میں آئیگا

چندرنگر ۲۹ اپریل - کلکتہ سے ۲۰ میل شمال کی طرف فرانسیسی نوآبادی چندرنگر کی کل آبادی پچاس ہزار اشخاص پر مشتمل ہے۔ معلوم ہوا ہے کہ ماہ مئی میں اس مسئلہ پر چندرنگر کے باشندوں کی رائے لی جائے گی کہ وہ ہندوستانی یونین میں شامل ہونا چاہتے ہیں یا نہیں۔

لوگوں میں اس بات کا پتا لگانے کے لئے جلسے منعقد کئے جا رہے ہیں کہ وہ ہندوستانی یونین میں شامل ہونے کے حق میں رائے دیں۔ اس کے علاوہ اس مطلب کے سینکڑوں اشتہارات لوگوں میں تقسیم کئے جا رہے ہیں۔

چندرنگر کا کل رقبہ ۵ مربع میل ہے۔ اس وقت اس کا نظم و نسق ایک انتظامیہ کونسل چلا رہی ہے۔ اس کونسل میں سات ہندوستانی شامل ہیں اور اس کا چیئرمین فرانسیسی ایڈمنسٹریٹر ہے۔

گذشتہ ماہ نومبر میں جب چندرنگر کو ہندوستان میں شامل کرنے کی تحریک زیادہ زور پکڑ گئی اور فرانسیسی حکام نے اسے آزاد شہر قرار دیدیا تھا۔ ابھی تک چندرنگر میں سرکاری عمارتوں پر ہندوستان اور فرانس کے جھنڈے لہرائے جاتے ہیں۔

امریکہ میں کمیونسٹوں کے خلاف قانون

واشنگٹن ۲۹ اپریل - آج ایوان سے امریکہ کی کمیٹی کی سفارش پر ... ایک قانون پیش کیا ... کی اجازت دی ... کمیونسٹ پارٹی سے تعلق رکھتے ہوں ... کے اسپارلی ... کیا جائے گا ... ایوان نمائندگان میں پیش کیا جائے گا۔

حیدرآباد اور کشمیر پر اظہار خیال

نئی دہلی ۲۹ اپریل - کل پنڈت نہرو ایک پریس کانفرنس میں حیدرآباد اور کشمیر کے مسائل پر اظہار خیال فرمائیں گے۔ (مکتوب)

نگمی بھی بھوک ہڑتال کرنے لگے

بنارس ۲۹ اپریل - سنٹرل جیل بنارس میں بھوک سنگھ کے نظربند نے منگل سے بھوک ہڑتال شروع کر دی ہے۔ ان کا مطالبہ یہ ہے کہ ان کی فیملی کو ان کی نظربندی کے ایام میں الاؤنس دیا جائے۔

کراچی میں حیدرآباد سٹیٹ بنک کی شاخ

حیدرآباد (دکن) ۲۹ اپریل - حکومت نظام نے بتایا ہے کہ حیدرآباد سٹیٹ بنک کی ایک شاخ جلدی ہی کراچی میں کھول دی جائے گی۔ (مکتوب)

مغربی بنگال کانگریس اسمبلی پارٹی

وزیر اعظم کے بنگلہ پر ۶ مئی کو میٹنگ

کلکتہ ۲۵ اپریل - معلوم ہوا ہے کہ مغربی بنگال کانگریس اسمبلی پارٹی کے اراکین کی ایک اہم میٹنگ ڈاکٹر بدھان چندر رائے وزیر اعظم کی جائے رہائش پر ۶ مئی کو شام کے وقت منعقد ہو رہی ہے جس میں ان خطوط پر غور کیا جائے گا جو پارٹی کے لیڈر کے نام بھیجے گئے ہیں اور جن میں موجودہ وزارت کی از سرنو تشکیل کا مطالبہ کیا گیا ہے۔

مہاراجہ بڑودہ ولایت کو

بڑودہ ۲۹ اپریل - ریاست بڑودہ کے حکمران مہاراجہ گائیکواڑ اپنی بیوی مہارانی سیتا دیوی اور مہاراج کمار سایاجی راؤ کے ہمراہ پیر کی صبح کو پیرس روانہ ہو گئے۔

بین الاقوامی لیبر کانفرنس

اکیسواں سالانہ اجلاس

نئی دہلی ۲۹ اپریل - حکومت ہند کے پریس کمیونک میں بتایا گیا کہ بین الاقوامی لیبر کانفرنس کا اجلاس ... سان فرانسسکو میں منعقد ہوگا۔

ایجنڈا میں مزدوروں سے تعلق رکھنے والے کئی ایک اہم مسائل ہیں جن پر اس کانفرنس میں غور کیا جائے گا ... کے وقت ... عورتوں کو کام کرنے کے مسائل بھی ... (مکتوب)

مہوچھاؤنی میں قوم پرست مسلمانوں کی کانفرنس پر حکومت کی نظر عنایت

کارکنوں کو لفظ رضاکار کا استعمال ترک کرنے پر مجبور کیا گیا

مہو بذریعہ ڈاک - ۲۲ اپریل کو مہوچھاؤنی ...

... کے بیچوں پر سے لفظ رضاکار نکال دیا۔

جالندھر میں مغربی پنجاب کے اخبار نویسوں کی دعوت

مختلف فرقوں کے درمیان قیام امن میں اخبار نویسوں کے فرائض

جالندھر ۲۹ اپریل - جالندھر کے اخبار نویسوں نے مل میاں مغربی پنجاب کے جرنلسٹوں کے متعلق ایک پارٹی دی جس میں مختلف فرقوں کے درمیان امن و اتحاد پیدا کرنے اور اس سلسلہ میں اخبار نویسوں کے فرائض پر زور دیا گیا ...

جے پور کی راجکماری کی شادی

جے پور ۲۹ اپریل - ... ریاست جے پور کی ...

مسلمانان سہارنپور کا جلسہ

سہارنپور بذریعہ ڈاک - بعد نماز جمعہ جامع مسجد میں مسلمانان سہارنپور کا ایک جلسہ عام زیر صدارت راؤ محمد کامل خاں ایڈیٹر ... منعقد ہوا جس میں غازی رشید احمد صاحب ناظم اعلیٰ جمعیۃ العلماء شہر سہارنپور نے مسئلہ حیدرآباد پر ایک پرمغز اور بصیرت افروز تقریر فرمائی۔

مرکزی کابینہ میں محکمہ جات کی جدید تقسیم

نئی دہلی ۲۹ اپریل - معلوم ہوا ہے کہ ... کابینہ کے ... مستعفی ہونے کے بعد وزراء کے درمیان محکمہ جات کی دوبارہ تقسیم کے سوال پر غور کیا جا رہا ہے۔

جوٹ کی تجارت کا مسئلہ

ہند پاکستان میں بات چیت

نئی دہلی ۲۹ اپریل - معلوم ہوا ہے کہ جوٹ کی تجارت کے مسئلہ پر غور کرنے کے لئے اسی ہفتہ دہلی میں ہندوستان اور پاکستان کے نمائندوں کے درمیان بات چیت ہوگی۔

مشرقی بنگال سے جوٹ زیادہ مقدار میں کلکتہ پہنچ رہا ہے۔ امید کی جاتی ہے کہ حال ہی میں دونوں حکومتوں کے درمیان جو سمجھوتہ ہوا ہے اس سے صورت حالات بہتر ہو جائے گی۔ (مکتوب)

یوپی میں راشننگ کے سٹاف میں تخفیف

بنارس ۲۹ اپریل - معلوم ہوا ہے کہ یوپی کی حکومت نے ڈسٹرکٹ مجسٹریٹوں کو حکم دیا ہے کہ ... راشننگ کے محکمہ کے ملازمین کو ایک ماہ کا نوٹس ... ملازمت سے سبکدوش کر دیا جائے۔

فلسطین میں یہودیوں کو آباد ہونے کی عام اجازت

ارض مقدس کی بابت امریکہ کی نئی تجویز

نیویارک ۲۹ اپریل - باخبر حلقوں سے پتہ چلا ہے کہ امریکہ نے فلسطین کے لئے ایک نئی تجویز تیار کی ہے ... اقوام متحدہ کی جنرل اسمبلی فلسطین کے مسئلے کے حل کے سلسلے میں ... غیر معینہ مدت کے لئے ملتوی ہو جائے ... فلسطین میں آباد ہونے کی اجازت دی جا سکتی ...

امریکہ کے باخبر حلقوں سے اس نئی تجویز کے متعلق سرکاری طور پر کچھ معلوم نہیں ہو سکا۔ لیکن یہ ممکن ہو سکتا ہے کہ ... غرض سے امریکہ یہ تجویز پیش کر دے۔

چودھری محمد یسین کی گرفتاری پر زبردست احتجاج

پنڈت خزان چند اور راؤ محمد حسین خاں کے بیانات

دہلی ۳۰ اپریل - آج چودھری محمد یسین مشہور سیاسی لیڈر کے بلاقصور گرفتار کئے جانے پر پنڈت خزان چند جنرل سکریٹری ... اور راؤ محمد حسین خان ... کانگریس کمیٹی مشرقی پنجاب نے احتجاجی بیان دئیے ہیں۔

عربوں اور یہودیوں میں صلح کی کوششیں کامیاب ہونے لگیں

صرف یہودیوں کے داخلہ کا مسئلہ طے ہونا چاہئیے

لندن ۲۹ اپریل - آج اقوام متحدہ کے حلقوں نے ... فلسطین میں عارضی صلح ... کی راہ میں ...

اقوام متحدہ کی پولٹیکل کمیٹی میں پاکستان کے ڈیلی گیٹ سر ظفر اللہ خاں نے کہا کہ ...

خوراک کی کانفرنس ختم - کمی کے علاقوں کے لئے امداد کا تعین

نئی دہلی ۲۹ اپریل - آج ... ریاستوں میں خوراک کی حالت کے متعلق اظہار خیال کیا ...

آخر میں مسٹر ... ایک مختصر تقریر کی ...

شرق اردن کا امداد کا حلف

دمشق ۲۹ اپریل - شرق اردن کے ... فلسطین ...

ایران کے وزیر اعظم پر اظہار اعتماد

طہران ۲۹ اپریل - ایران کی پارلیمنٹ میں ... مجلس کے نام سے موسوم ہے آج ایران کے موجودہ وزیر اعظم حکیمی کو ووٹ دے کر اپنا اعتماد کا اظہار کیا۔

آقائے حکیمی نے گذشتہ دسمبر میں قوام السلطنت کی بجائے ایران کی وزارت عظمیٰ کا عہدہ سنبھالا تھا۔

یہودیوں کو روسی امداد ...

برطانوی لیبر پارٹی کے بعض ممبروں کی نئی کارروائی

ایک ممبر کو پارٹی سے نکال دیا گیا

دارالسلطنت

بجلی کے پنکھے

ناجائز ریوالور

صدر کانگریس

تالا توڑ

غلط اطلاع کی تردید

جمعیۃ العلماء کا تاریخی اجلاس

مولانا حبیب الرحمن لدھیانوی کی تقریر

فرقہ پرستی

مذہب اور سیاست کا ساتھ

مسٹر سری پرکاش کا بیان

صفحہ اول کا لم سے آگے

ہماچل پردیش کی نئی یونین

صفحہ اول کالم سے آگے

مسلمانوں کی پاکستان سے واپسی

صفحہ اول کالم سے آگے

دہلی میں سندھ و پاکستان ...

غریب ادیبوں کی عارضی ...

معجون عنبری

حکیم ... محمود ... لکھنؤ

اگر آپ کو کھانسی کی شکایت ہے تو

AMICO'S COUGH SYRUP

امیکو کف سیرپ

کھانسی کی بے مثل دوا جو اپنے اثرات میں سو فیصدی کامیاب ہے استعمال کریں

امیکو کف سیرپ

ملنے کا پتہ:- این اینڈ اسمعیل ہیڈ انگریزی دواخانہ نمبر ۸۰ کولوٹولہ اسٹریٹ کلکتہ

پانچ صد روپیہ مفت انعام

جیبی جادو تعویز

ملنے کا پتہ

موہنی بھنڈار رجسٹرڈ (A. P) دہلی

ویسٹ اینڈ واچ کمپنی

اور

فیور لیوبا کمپنی کی گھڑیاں

ایس ایم عثمان اینڈ کمپنی واچ مرچنٹس

حویلی حسام الدین بازار بلیماران چاندنی چوک دہلی

سے حاصل کیجئے

دولت مند بننے کے خواہشمند و

Money for Mulas and trade secrets

رسالہ روزگار (۵) قطب روڈ نئی دہلی

ٹیلیفون نمبر ۱۲۴۲ ۔ تار کا پتہ الجمعیۃ دہلی

رجسٹرڈ ڈی نمبر ۹۰

روزنامہ جمعیۃ علماء ہند کا واحد ترجمان

الجمعیۃ دہلی

یَدُ اللّٰہِ عَلَی الْجَمَاعَۃِ

بدل اشتراک — سالانہ ، ششماہی ، سہ ماہی — ممالک غیر سے سالانہ ، ششماہی

اگر آپ چاہتے ہیں کہ آپ کا کاروبار ترقی کرے تو الجمعیۃ میں اشتہار دیکر اور فائدہ اٹھایئے

قیمت فی پرچہ دو پیسے (۲/)
ہوائی ڈاک دو آنہ (۲/)

اڈیٹر محمد عثمان فارقلیط

ادارہ تحریر محمد سلیمان صابر ۔ شیخ احمد ایم اے

نمبر ۸۵	دہلی یوم چہارشنبہ ۲۴ جمادی الثانی ۱۳۶۷ھ مطابق ۵ مئی ۱۹۴۸ء عیسوی	جلد ۳۰

یہودیوں کی عظیم الشان جنگی تیاریاں ۔ عام فوجی بھرتی کا حکم دیدیا گیا

شامی اور لبنانی فوجوں نے فلسطین کی سرحد پر حملہ کر دیا

یہودیوں کی سراسیمگی ۔ سلامتی کونسل سے فوری اقدام کی درخواست

(بقیہ صفحہ ۔ کالم ۔ پر)

جاپان کے ساتھ فوراً تجارت شروع کر دی جائے

حکومت ہند کے تجارتی مشن کی سفارش

تیرہ جون سے آل انڈیا کانگرس کمیٹی کے عارضی انتخابات شروع

تمام ریاستی پرجا منڈلیں کانگرس کا حصہ قرار دیدی گئیں

ہندوستان کو برطانوی دولت مشترکہ سے علیحدہ نہیں ہونا چاہئے

عنقریب ایسی خوشخبری کا اعلان ہوگا کہ عرب دنیا میں مسرت کی لہر دوڑ جائیگی

علیحدگی سے ہندوستان کا قومی مفاد خطرہ میں پڑ جائے گا

مسٹر جیاکار اور کنور جگدیش پرشاد کا مشترکہ بیان

یو پی اسمبلی نے ایک دن میں سات اہم بل منظور کر دیئے

وزیر اعظم لبنان کا فلسطین کے متعلق امید افزا اعلان

فلسطین میں انگریزی فوج میں اضافہ

ابھی پانچ سال تک یونیورسٹیوں میں انگریزی ذریعہ تعلیم رہے گی

دہلی میں ہند اور پاکستان کے نمائندوں کی اہم کانفرنس

رفتہ رفتہ انگریزی کی بجائے قومی زبان رائج کی جائیگی

۲۳ یونیورسٹیوں کے وائس چانسلروں کی کمیٹی کا اہم فیصلہ

باڑی ریاست دھولپور میں وحشت اور بربریت کا ننگا ناچ

مہاراجہ کی حکومت میں جو نہ ہوا وہ ذمہ دار حکومت میں ہو رہا ہے

اجلاس جمعیۃ علماء ہند میں مولانا حفظ الرحمن کی گرج

تجارتی تعلقات اور بعض رقوم کی ادائیگی پر گفت و شنید

پاکستان کے وزیر مال مسٹر غلام محمد کی دہلی میں آمد

الجمعیۃ روزنامہ دہلی
جمعیۃ علماء ہند کا واحد ترجمان
۵ مئی ۱۹۴۸ء

گمراہ قیادت اور تباہ کن نتائج

سب ہی کچھ تھا گنگا زادی میں تو جرائم کا بند ٹوٹ گیا ہے، رشوت کی جنس اس قدر عام ہے کہ بات پوچھنا بھی مشکل ہو گیا ہے۔ کوئی وزیر، کوئی افسر کوئی ملازم، کوئی ممبر ایسا نہیں جس کے منہ کو یہ خون نہ لگا ہوا ہو۔ نہ مسلمان کو مسلمان پر رحم نہ ہندو کو ہندو کا خیال، جس محکمہ میں جاؤ رشوتوں کا زور جس سے بات کرو رشوتوں کا مطالبہ، آزادی نہیں قہر ہے۔ اپنی حکومت نہیں اپنی بدقسمتی ہے، پاکستان بھی اسی بلا میں گرفتار اور ہند بھی اس مصیبت کا شکار، اے خدا کس گناہ کی پاداش میں یہ آزادی ملی، کیا کوئی صورت ہے کہ اس عذاب سے آزادی نصیب ہو۔

ساٹھ لاکھ مسلمانوں کی بربادی و تاریخ ہلاکت کا پہلا دن ...

مغربی پنجاب مسلم لیگ کے صدر میاں افتخار الدین ...

مال حرام

(اگر اپنا مال کی حفاظت نہیں ہو سکتی تو اس کا ہے کو کھیلیں)

وَلَا تَأْكُلُوا أَمْوَالَكُم بَيْنَكُم بِالْبَاطِلِ وَتُدْلُوا بِهَا إِلَى الْحُكَّامِ ..... آلخ (قرآن)

آپس میں ایک دوسرے کا مال ناحق طور پر مت کھاؤ اور لوگوں کے مال کا کوئی حصہ ہڑپ کرنے کے لئے حکام تک نہ پہنچو حالانکہ تم (اپنی حرکتوں سے) خود واقف ہو۔

ناجائز طریقے سے دوسرے کے مال پر قبضہ کرنا اور دوسروں کو ان کے حق سے محروم کر کے اپنا بھلا کرنا، نہایت ہی گھناؤنی اور کمینی حرکت ہے۔ کیا تمہیں پسند ہے کہ کوئی دوسرا تمہارے مال کو ہتھیا لے اور تم بیٹھے تماشہ دیکھو؟ اگر تم اس حق تلفی کو برداشت نہیں کر سکتے تو دوسروں کا مال تمہارے لئے کس طرح جائز ہو سکتا ہے! پس جان کی طرح تمہیں دوسروں کے مال کا بھی احترام کرنا چاہیے اور تمہارے قبضہ میں صرف وہی مال آنا چاہیے جس کا تم استحقاق پیدا کر چکے ہو۔

بعض چالاک لوگ دنیا کو دھوکہ دینے اور ملامت سے بچنے کے لئے عدالت کے ذریعہ دوسروں کا مال ہڑپ کرنا چاہتے ہیں اور سمجھتے ہیں کہ عدالت کے فیصلے کے بعد دوسروں کا مال اپنا ہو جائے گا اور لوگوں پر ظاہر کر سکیں گے کہ دیکھو یہ مال ہمارا ہی تھا کیونکہ عدالت نے بھی ہمارا حق تسلیم کر لیا ہے۔ اس کے متعلق ارشاد ہوا کہ دلوں کو ٹٹولو۔ تم خود جانتے ہو کہ تم نے حکام کو آڑ بنا لیا ہے ورنہ مال تمہارا نہیں۔ پھر حکام کے غلط فیصلہ سے دوسروں کا مال تمہارے لئے کس طرح جائز ہو گیا؟ لہٰذا ناحق مال پر قبضہ جمانا اور پھر اس کے لئے حکام کی طرف رجوع کرنا ڈبل جرم ہے۔ ناحق مال عدالت کے فیصلے سے جائز نہیں ہو سکتا اور نہ حکام کی غلطی سے خدا کو دھوکہ دیا جا سکتا ہے، اگر کسی کے پاس دوسرے کا مال ہو وہ اسے واپس کر دے اور خدا کے دیئے پر قناعت کرے۔

بنارس ہندو یونیورسٹی میں ۱۶ ہڑتالی گرفتار

بنارس، ۳۰ اپریل۔ بنارس ہندو یونیورسٹی ...

ان کے اعلانات سراسر دھوکہ اور فریب ہیں، چودھری اور سیٹھ تو اپنا کھیل دکھا گئے لیکن ان نام نہاد لیڈروں نے ہند یونین کے مسلمانوں کی آبرو خاک میں ملا ڈالی، اب کون باور کر سکتا ہے کہ مسلمانوں کا اظہار وفاداری ...

ڈھونگ ہی سمجھا جائے گا اور نہیں معلوم ہے کہ اس ڈھونگ کا خمیازہ کہیں بے گناہ مسلمانوں کو نہ بھگتنا پڑے!

فلسطین ایکٹ قانون بن گیا

لندن، ۳۰ اپریل۔ برطانوی حکومت نے فلسطین ایکٹ پیش کیا تھا اب بادشاہ کی منظوری کے بعد قانون بن گیا ہے۔

پھر بولے

ماسٹر تارا سنگھ نے لدھیانہ کے ایک اجتماع میں تقریر کرتے ہوئے حسب معمول بہت سے الجھے ہوئے خیالات کا اظہار کیا اور ان کی تان اس فقرہ پر آ کر ٹوٹی کہ "پنتھ اپنے مذہبی اور سیاسی وجود کی پوری طاقت سے حفاظت کرے گا اور ہم کانگریس میں مدغم نہیں ہوں گے" لیجئے فرقہ پرستانہ سیاست کا کھلا اعلان۔ حکومت کی پالیسی کو کھلا چیلنج اور حکومت ہند کی مصلحت آمیز چشم پوشی سے ناجائز فائدہ اٹھانے کی کوشش! اللہ آخری کوشش یہ کہ ہم تکہ الجمعیت فرقہ پرستی کے خلاف آواز بلند کر ...

جمعیۃ علماء کے سالانہ اجلاس میں منظور ہونیوالی قراردادیں

ذیل میں وہ قراردادیں درج ہیں جو بمبئی میں جمعیۃ علماء کے سالانہ اجلاس میں منظور کی گئیں ...

مذہبی اور اخلاقی تعلیم

مذہبی عورتیں

مدارس عربیہ

جمعیۃ علماء ہند کا یہ اجلاس مدارس عربیہ کے نصاب اور نظام تعلیم و تربیت کی تربیت مدارس عربیہ کے ذمہ دار حضرات کو توجہ دلاتے ہوئے ضروری قرار دیتا ہے کہ یہ مدارس اپنے باہمی اشتراک و تعاون سے ایک ایسا نظام قائم کریں جو تمام مدارس کو ایک دوسرے سے منسلک کر دے اور یہ تمام مدارس ایک سلسلہ کی کڑیاں سمجھی جائیں۔

اجلاس ہذا یقین رکھتا ہے کہ اگر نصاب تعلیم، مدت تعلیم، امتحانات، داخلہ طلباء اور اخراج کے متعلق مدارس عربیہ مشترک طور پر کچھ اصول طے کر لیں اور ایک مرکزی مجلس علمی منتخب کر کے اس کو نگرانی وغیرہ کے اختیارات دیدیں تو تنظیم مدارس کا اہم مقصد بڑی حد تک کامیاب ہو سکتا ہے۔ اجلاس ہذا مندرجہ ذیل حضرات کی ایک کمیٹی منتخب کرتا ہے جو مدارس عربیہ کے ذمہ دار حضرات کو کسی مناسب ...

(ارکان کمیٹی)

اوقاف

کمیونسٹوں کو سزائے موت

فسطائیت کا مظاہرہ

نیا شگوفہ!

مسٹر رفیع احمد قدوائی کا استعفے

اجمیر روڈ کے اسکول میں ...

سیر و سیاحت

مارشل سوکولوسکی کو خدمات کے صلہ میں آرڈر آف لینن عطا کیا گیا

لندن، ۳۰ اپریل۔ آج ماسکو ریڈیو نے اعلان کیا ہے کہ تمام سوویٹ بری افواج کے کمانڈر مارشل ... سوکولوسکی کو ان کی ۵۰ ویں سالگرہ پر وطن کی شاندار خدمات کے صلے میں آرڈر آف لینن ...

تارکاپتہ الجمعیۃ دہلی — ٹیلیفون نمبر ۶۷۴۳۱ — رجسٹرڈ دہلی نمبر ۹۷

روزنامہ جمعیۃ علماء ہند کا واحد ترجمان

الجمعیۃ دہلی

ید اللہ علی الجماعۃ

بدل اشتراک — سالانہ، ششماہی، سہ ماہی — ممالک غیر سے — سالانہ، ششماہی

اگر آپ چاہتے ہیں کہ آپ کا کاروبار ترقی کرے تو الجمعیۃ میں اشتہار دیجئے اور فائدہ اٹھائیے

ادارۂ تحریر: محمد سلیمان صابر — شیخ احمد ایم اے

قیمت فی پرچہ ۔۔ — بذریعہ ہوائی ڈاک ۔۔

اڈیٹر: محمد عثمان فارقلیط

جلد ۳۰ | دہلی یوم چہارشنبہ ۲۴ جمادی الثانی ۱۳۶۷ھ مطابق ۵ مئی ۱۹۴۸ عیسوی | نمبر ۸۵

یہودیوں کی عظیم الشان جنگی تیاریاں۔ عام فوجی بھرتی کا حکم دیدیا گیا

شامی اور لبنانی فوجوں نے فلسطین کی سرحد پر حملہ کر دیا

یہودیوں کی سراسیمگی۔ سلامتی کونسل سے فوری اقدام کی درخواست

جاپان کے ساتھ فوراً تجارت شروع کر دی جائے

حکومت ہند کے تجارتی مشن کی سفارش

تیرہ جون سے آل انڈیا کانگرس کمیٹی کے عارضی انتخابات شروع ہو جائینگے

تمام ریاستی پرجا منڈلیں کانگرس کا حصہ قرار دیدی گئیں

ہندوستان کو برطانوی دولت مشترکہ سے علیحدہ نہیں ہونا چاہئے

عنقریب ایسی خوشخبری کا اعلان ہوگا کہ عرب دنیا میں مسرت کی لہر دوڑ جائیگی

علیحدگی سے ہندوستان کا قومی مفاد خطرہ میں پڑ جائے گا

مسٹر جیاکار اور کنور جگدیش پرشاد کا مشترکہ بیان

یو پی اسمبلی نے ایک دن میں سات اہم بل منظور کر دیئے

وزیر اعظم لبنان کا فلسطین کے متعلق امید افزا اعلان

فلسطین میں انگریزی فوج میں اضافہ

ابھی پانچسال تک یونیورسٹیوں میں انگریزی ذریعہ تعلیم رہے گی

دہلی میں ہند اور پاکستان کے نمائندوں کی اہم کانفرنس

رفتہ رفتہ انگریزی کی بجائے قومی زبان رائج کی جائیگی

ہندوستانی یونیورسٹیوں کے وائس چانسلروں کی کمیٹی کا اہم فیصلہ

بھارتی ریاست دھولپور میں وحشت اور بربریت کا ننگا ناچ

مہاراجہ کی حکومت میں جو نہ ہوا وہ ذمہ دار حکومت میں ہو رہا ہے

اجلاس جمعیۃ علماء ہند میں مولانا حفظ الرحمن کی گرج

تجارتی تعلقات اور بعض رقوم کی ادائیگی پر گفت و شنید

پاکستان کے وزیر مال مسٹر غلام محمد کی دہلی میں آمد

الجمعیۃ

روزنامہ دہلی

جمعیت علماء ہند کا واحد ترجمان

۵ مئی ۱۹۴۸ء

گمراہ قیادت اور تباہ کن نتائج

سب ہی کچھ تھا گیا آزادی میں تو جرائم کا بند ٹوٹ گیا ہے۔ رشوت کی جنس اس قدر عام ہے کہ بات پوچھنا بھی مشکل ہو گیا ہے۔ کوئی وزیر، کوئی افسر، کوئی ملازم، کوئی ممبر ایسا نہیں جس کے منہ کو یہ خون نہ لگا ہوا ہو۔ نہ مسلمان کو مسلمان پر رحم نہ ہندو کو ہندو کا خیال۔ جس محکمہ میں جاؤ رشوتوں کا زور ہے۔ جس سے بات کرو رشوتوں کا مطالبہ۔ آزادی نہیں قہر ہے۔ اپنی حکومت نہیں اپنی بدقسمتی ہے۔ پاکستان بھی اسی بلا میں گرفتار اور ہندوستان بھی اس مصیبت کا شکار۔ اے خدا کس گناہ کی پاداش میں یہ آزادی ملی! کیا کوئی صورت ہے کہ اس عذاب سے آزادی نصیب ہو۔

سانحۂ ڈاکہ مسلمانوں کی بربادی کی تاریخ ہلاکت کا پہلا باب ہے۔ ہمارے لیڈروں نے جنہوں نے مسلمانوں کی لاشوں پر پاکستان بنایا اس حالت زار پر کیوں لیکچر کئے؟ ان قصابیوں نے لاکھوں کو ذبح کر کے وزارتیں سنبھالیں۔ اگر لاکھوں اور بھی ذبح ہو جائیں تو انہیں رحم نہیں آئے گا۔ ...

مغربی پنجاب مسلم لیگ کے صدر میاں افتخار الدین نے اپنے بیانات میں ... مغربی پاکستان کی بنیادی کمزوریاں ... وزارت کی کرسیوں پر ... خود غرضی، خویش پروری، بے دردی، تنگ نظری اور اقتدار پسندی ... موجودہ وقت کی سیاست کا کتنا شرمناک پہلو ہے ...

مال حرام

(اگر مال کی حفاظت نہیں ہو سکتی تو اس کا بہت کو چھوڑ لیں)

ولا تأکلوا اموالکم بینکم بالباطل و تدلوا بها الی الحکام ...... الخ (قرآن)

آپس میں ایک دوسرے کا مال ناحق طور پر مت کھاؤ اور لوگوں کے مال کا کوئی حصہ ہڑپ کرنے کے لئے حکام تک نہ پہنچو حالانکہ تم (اپنی حرکتوں سے) خود واقف ہو۔

ناجائز طریقے سے دوسرے کے مال پر قبضہ کرنا اور دوسروں کو ان کے حق سے محروم کر کے اپنا بھلا کرنا، نہایت ہی گھناؤنی اور کمینی حرکت ہے۔ کیا تمہیں پسند ہے کہ کوئی دوسرا تمہارے مال کو چھینے اور تم بیٹھے تماشہ دیکھو؟ اگر تم اس حق تلفی کو برداشت نہیں کر سکتے تو دوسروں کا مال تمہارے لئے کس طرح جائز ہو سکتا ہے۔ اپنی جان کی طرح نہیں دوسروں کے مال کا بھی احترام کرنا چاہئے اور تمہارے تصرف میں صرف وہی مال آنا چاہئے جس کا تم استحقاق پیدا کر چکے ہو۔

بعض چالاک لوگ دنیا کو دھوکہ دینے اور ملامت سے بچنے کے لئے عدالت کے ذریعے دوسروں کا مال ہڑپ کرنا چاہتے ہیں اور سمجھتے ہیں کہ عدالت کے فیصلہ کے بعد دوسروں کا مال اپنا ہو جائے گا اور لوگوں پر ظاہر کر سکیں گے کہ دیکھو یہ مال ہمارا ہی تھا کیونکہ عدالت نے بھی ہمارا حق تسلیم کر لیا ہے۔ اس کے متعلق ارشاد ہوا کہ دلوں کو ٹٹولو۔ تم خود جانتے ہو کہ تم نے حکام کو آڑ بنا لیا ہے ورنہ مال تمہارا نہیں۔ تو پھر حکام کے غلط فیصلے سے دوسروں کا مال تمہارے لئے کس طرح جائز ہو گیا! لہٰذا ناحق مال پر قبضہ جمانا اور پھر اس کے لئے حکام کی طرف رجوع کرنا ڈبل جرم ہے۔ ناحق مال عدالت کے فیصلے سے جائز نہیں ہو سکتا اور نہ حکام کی غلطی سے خدا کو دھوکہ دیا جا سکتا ہے۔ اگر کسی کے پاس دوسرے کا مال ہو تو اسے واپس کر دے اور خدا کے دیئے پر قناعت کرے۔

سیر و سیاحت

از سیاح

سیر سیاحت زندگی کی ہوا کھانے تشریف لے گئے ہیں اور آج جمعیت علماء ہند کے سالانہ اجلاس میں شرکت سے بچ گئے ہیں ... (اداره)

یہی حال خیالات و نظریات کا ہے۔ ایک شخص کے نزدیک کمیونزم جہنم کا خطرناک ہے دوسرے کے نزدیک اس سے بہتر کوئی انقلاب نہیں ...

ہم یہاں انسان کے متعلق ایک مثالی اور سچی بات عرض کریں گے ... ہر انسان ہر چیز کو اپنی عینک سے دیکھتا ہے اور ہر چیز کو اپنے خیال کے مطابق بنانے کی کوشش کرتا ہے۔

جس طرح انسانوں کی شکلیں مختلف ہیں اسی طرح خیالات اور عقائد بھی مختلف ہیں ...

دلیل اور خواہش میں فرق نہ کرنے سے بعض لوگ اخبارات کا مطلب نہیں سمجھتے ... شرافت، سنجیدگی اور معاملہ فہمی ہوگی اور اختلاف رائے کا احترام کیا جائے گا۔

پس آپ اخبارات کا مطالعہ کرتے وقت ... اپنی خواہش کو دلیل نہ بنائیں ...

بنارس ہندو یونیورسٹی میں ۱۶ ہڑتالی گرفتار

بنارس، ۳۰ اپریل۔ بنارس ہندو یونیورسٹی کے ملازمین ... گرفتار کر لئے گئے ...

فلسطین ایکٹ قانون بن گیا

لندن، ۳۰ اپریل۔ برطانوی حکومت نے فلسطین ایکٹ پیش کیا تھا اب بادشاہ کی منظوری کے بعد قانون بن گیا ہے۔

ان کے اعلانات نرا دھوکہ اور فریب! یہ چودھری اور سیٹھ تو اپنا کھیل دکھا گئے لیکن ان ظالموں نے ہندو یونین کے مسلمانوں کی آبرو خاک میں ملا ڈالی ... دھونگ کو خمیازہ کہیں بے گناہ مسلمانوں کو نہ بھگتنا پڑے!

پھر بولے

ماسٹر تارا سنگھ نے لدھیانہ کے ایک اجتماع میں تقریر کرتے ہوئے حسب معمول بہت جذباتی خیالات کا اظہار کیا اور ان کی تان اس فقرہ پر آکر ٹوٹی کہ پنتھ اپنے مذہبی اور سیاسی وجود کی پوری طاقت سے حفاظت کرے گا اور ہم کانگریس میں مدغم نہیں ہوں گے۔ یعنی فرقہ پرستانہ سیاست کا کھلا اعلان۔ حکومت کی پالیسی کو کھلا چیلنج اور حکومت ہند کی مصلحت آمیز چشم پوشی سے ناجائز فائدہ اٹھانے کی کوشش! اللہ آخر یہ کوشش کیا کرے؟

یہ کہ چونکہ الجمعیۃ فرقہ پرستی کے خلاف آواز بلند کر رہا ہے اس لئے وہ سب سے بڑا فرقہ پرست ہے!

کمیونسٹوں کو سزائے موت

فسطائیت کا مظاہرہ

ایتھنز، ۳۰ اپریل۔ سیلونیکا کی ایک فوجی عدالت نے ۲۴ کمیونسٹوں کو جن میں ۳ عورتیں بھی شامل تھیں ... جاسوسی کے الزام میں سزائے موت دی ہے۔ کل رات ... عدالت نے ۲۴ کمیونسٹوں کو گوریلوں کے ساتھ ... کے الزام میں سزائے موت دی ہے۔

مسٹر رفیع احمد قدوائی کا استعفیٰ

لکھنؤ، ۳۰ اپریل۔ یہاں کے کانگریسی حلقوں کا کہنا ہے کہ اس بات کا ڈر ہے کہ مسٹر رفیع احمد قدوائی ہندوستان کی مرکزی وزارت سے مستعفی ہو جائیں گے ...

اجمیر اور واڑہ کے اسکولوں میں فوجی ٹریننگ

...

انقلاب کا قانون کیوں کر ادا کیا جائے

...

نیا شگوفہ!

ایک دلچسپ سوال جو نیت جلد اٹھنے والا ہے یہ ہے کہ کیا کسی لیگی لیڈر کی وفاداری پر اعتماد کیا جا سکتا ہے ...

جمعیۃ علماء کے سالانہ اجلاس میں منظور ہونے والی قراردادیں

ذیل میں وہ قراردادیں درج ہیں جو بمبئی میں جمعیۃ علماء کے سالانہ اجلاس میں منظور کی گئیں ...

جمعیۃ علماء ہند کا یہ اجلاس عام انڈین یونین پارلیمنٹ کو مبارکباد دیتا ہے کہ اس نے جمہوری اصولوں پر اپنا دستور مرتب کر کے آزاد جمہوری اسٹیٹ کی ...

مذہبی اور اخلاقی تعلیم

...

اوقاف

...

مدارس عربیہ

... اور نظام تعلیم و تربیت کی ترتیب مدارس عربیہ کے ذمہ دار حضرات کو توجہ دلاتے ہوئے ضروری قرار دیتا ہے کہ یہ مدارس اپنے باہمی اشتراک و تعاون سے ایک ایسا نظام کریں جو تمام مدارس کو ایک دوسرے سے منسلک کر دے اور یہ تمام مدارس ایک سلسلہ کی کڑیاں بن جائیں۔

یہ اجلاس یقین رکھتا ہے کہ اگر نصاب تعلیم و طریق تعلیم، امتحانات، داخلہ طلباء اور اخراج کے متعلق مدارس عربیہ مشترک طور پر کچھ اصول طے کر لیں اور ایک مرکزی مجلس علمی منتخب کر کے اس کو نگرانی وغیرہ کے اختیارات دے دیں تو تنظیم مدارس کا اہم مقصد بڑی حد تک کامیاب ہو سکتا ہے۔ اجلاس ہذا مندرجہ ذیل حضرات کی ایک کمیٹی منتخب کرتا ہے جو مدارس عربیہ کے ذمہ دار حضرات کو کسی مناسب ...

مارشل سوکونیو کو خدمات کے صلہ میں آرڈر آف لینن عطا کیا گیا

لندن، ۳۰ اپریل۔ آج ماسکو ریڈیو نے اعلان کیا ہے کہ تمام سوویٹ بحری افواج کے کمانڈر مارشل ... سوکونیو کو ان کی ... سالگرہ پر وطن کی شاندار خدمات کے صلے میں آرڈر آف لینن ...

اگر بمبئی کے عوام غدار نہیں تو ہندوستانی مسلمان بھی غدار نہیں کیونکہ انکی قیادت بھی تبدیل ہوچکی ہے

وفاداری ڈرا دھمکا کر نہیں بلکہ پریم محبت سے حاصل ہوتی ہے مسلمانوں کو چاہئے اپنے خدا پر بھروسہ رکھیں

بمبئی کے اجلاس جمعیۃ میں اہم قراردادیں اور علمائے کرام کی تقریروں کی تفصیلات

مسئلہ زبان

مغویہ عورتیں

مولانا حفظ الرحمان

۲۵ فیصدی مسلمان

ایک رخ یہ دیکھئے

مولوی عبدالغنی

مبارکباد

کانگریس کی غلطی

ہند کے مسلمان

قوم پرور مسلمان

دہلی کے فسادات

غلطیوں کی اصلاح

مولانا حبیب الرحمن لدھیانوی کی تقریر

انور صابری صاحب کی نظمیں

جمعیۃ علماء ہند کے ڈیلی گیٹوں کی جلال بمبئی سے کامیاب واپسی

ریاست بھوپال میں ذمہ دار حکومت کے قیام کا افتتاح

نو وزیروں کی عبوری حکومت اور دستور ساز کمیٹی کی تشکیل

ٹرانسوال میں ہندستانی گرفتار

اینگلو فلسطین بنکوں کی قیمتیں گرگئیں

حکومت بمبئی کا سندھ کے پناہ گزینوں کو مشورہ

پاکستان کا نیا ہائی کمشنر

نئے نئے کاروبار کریں

گاندھی جی میں مشن کے ممبروں کو تاج محل ہوٹل میں ٹی پارٹی

کم سے کم آمدنی سو روپے اور زیادہ سے زیادہ ہزار روپیہ ماہوار ہونی چاہیے

یوم مئی کے موقعہ پر مسٹر جے پرکاش نرائین کی تقریر

سندھ کے نئے وزیر اعظم پیر الٰہی بخش ہوں گے

دس سال تک انگریزی قائم رہے گی

(صفحہ اول سے آگے)

کراچی کے قریب نقلی جنگ

کانگریس کے انتخابات

(صفحہ اول سے آگے)

مولانا حفظ الرحمن کی گرج

(صفحہ اول سے آگے)

یہودیوں کی جنگی تیاریاں

(صفحہ اول سے آگے)

پوسٹ ماسٹر سے پانچ ہزار روپے برآمد

معذرت

مسٹر جیکار کا بیان

(صفحہ اول سے آگے)

عرب دنیا میں مسرت کی لہر

(صفحہ اول سے آگے)

دار السلطنت

چاندنی چوک میں شریفانہ تلاشی

دہلی کے نئے میڈیکل افسر

ناظم اعلیٰ کی واپسی

مہاراجہ پٹیالہ کی سردار پٹیل سے ملاقات

روس و پاکستان میں سفیروں کا تبادلہ

نئی دہلی کے جلسہ میں گڑبڑ

ملک کی عام بہبودی کیونسٹوں کے ہاتھ میں

Amico's Cough Syrup

امیکو کف سایرپ

کھانسی کی بہترین دوا جو اپنے اثرات میں فیصد کامیاب ہے استعمال کریں

امیکو کف سیرپ

ملنے کا پتہ: امین اینڈ اسمٰعیل لمیٹڈ انگریزی دواخانہ نمبر ۔ کوٹولہ اسٹریٹ کلکتہ

روح افزا

مفرح، مسکن، مقوی شربت

ہمدرد دواخانہ، دہلی

HAMDARD DAWAKHANA, DELHI

Adarts (Delhi) Ltd.

۷۰،۰۰۰ रुपयेका बढ़िया इनाम

اعلیٰ کی گھڑیاں مفت انعام

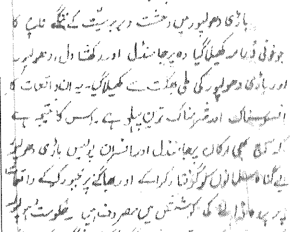

جنرل ناولٹی سٹورز (A-D) پوسٹ بکس نمبر ۴۵ دہلی

GENERAL NOVELTY STORES (A-D) P.O. 45 DELHI

کیا آپ کے یہاں شادی ہے؟

ڈی۔ بی اینڈ کو کنسرل مراد آباد یوپی

ویسٹ اینڈ واچ کمپنی

اور میوریل کمپنی کی گھڑیاں

ساس ام عثمان ایجنسی واچ مرچنٹس

حویلی حسام الدین بازار بلیماران چاندنی چوک دہلی

سے حاصل کیجئے

بواسیر کا فقیری چھلہ

خادم الفقراء الٰہی نور شاہ عامل چھلہ بواسیر سہارنپور یوپی

اگر بمبئی کے عوام غدار نہیں تو ہندوستان کے مسلمان بھی غدار نہیں کیونکہ انکی قیادت بھی تبدیل ہو چکی ہے

وفاداری ڈرا دھمکا کر نہیں بلکہ پریم محبت سے حاصل ہوتی ہے مسلمانوں کو چاہئے اپنے خدا پر بھروسہ رکھیں

بمبئی کے اجلاس جمعیۃ میں اہم قراردادیں اور علمائے کرام کی تقریروں کی تفصیلات

جمعیۃ علماء کا پندرھواں سالانہ اجلاس جو بمبئی کے باجیکلا میدان میں منعقد ہو رہا تھا تین روز تک جاری رہنے کے بعد گزشتہ ... کو ختم ہو گیا۔ جمعیۃ علما کے اجلاسات کی مصروفیت یہ تھی کہ ہزاروں مسلمانوں نے نہایت صبر و سکون سے علماء کرام کی تقریریں سنا ... اور اگرچہ دن میں جمعیت کے اجتماعات ہوتے ... مزدوروں کی چھٹیوں کے دن نہ تھے پھر بھی حاضرین کی تعداد ہر روز ... ہزار ... اور پوری بمبئی جیسے شہر میں خلاف توقع تھی۔ آخری دن حضرت مولانا حفظ الرحمن صاحب نے وفاداری اور ... کی وضاحت کی اور انہوں نے نہایت سخت الفاظ میں ان لوگوں کی مذمت کی جو موقع بے موقع مسلمانوں سے وفاداری کا مطالبہ کرتے رہتے ہیں۔ جس وقت حضرت مولانا نے فرمایا کہ "وفاداری ڈرا دھمکا کر حاصل نہیں کی جا سکتی بلکہ پریم اور محبت سے حاصل ہوتی ہے" تمام پنڈال ... ایک نعروں سے گونج اٹھا۔

اسی طرح جب حضرت مولانا نے فرمایا "مسلمانوں کی وفاداری میں شبہ کرنا غلط ہے ..." ... حضرت مولانا ان ... کی بات کہہ رہے ہیں ... دیگر حضرات کی تقریریں ہوئیں ... مولانا ... صاحب بہاری ... مولانا ... صاحب صدیقی ... اور مولانا حبیب الرحمن ... کے نام قابل ذکر ہیں۔ ... صدر اجلاس حضرت شیخ الہند مولانا حسین احمد مدنی نے دعا کرائی اور جلسہ برخاست ہوا۔

مسئلہ زبان

مسئلہ زبان پر حضرت ... صاحب بہاری نے قرارداد پیش کرتے ہوئے ... کانگریس کے اجلاس ... کانگریس نے اپنے بنیادی مقاصد میں صاف طور پر اعلان کیا تھا کہ ہندوستان کی سرکاری زبان ہندوستانی ہوگی جو فارسی اور ہندی رسم الخط میں لکھی جائے گی۔ حضرت مولانا نے اس بات پر افسوس ظاہر کیا کہ آج جبکہ حکومت کی باگ ڈور کانگریس کے ہاتھ میں ...

مغویہ عورتیں

... مغویہ عورتوں کی بازیابی کے متعلق ایک قرارداد پیش کی اور کہا کہ ہندوستان میں ہندو مسلم فسادات کا زمانہ ... سے شروع ہے مگر کسی فساد میں ایسے واقعات پیش نہیں آئے تھے جیسے کہ حالیہ فسادات میں پیش آئے اور ہزاروں ... عورتوں کو اغوا کیا گیا اور ان کی عصمتوں کو لوٹا گیا۔ حضرت مولانا نے کہا عورتوں کے ناموس کی عزت کرنا ہر حکومت کا فرض ہے۔

مولانا حفظ الرحمان

۲۵ فیصدی مسلمان

ایک رخ نہ دیکھئے

مولوی عبدالغنی

حافظ علی بہادر خاں

کانگرس کی غلطی

ہند کے مسلمان

قوم پرور مسلمان

دہلی کے فسادات

غلطیوں کی اصلاح

مولانا حبیب الرحمن لدھیانوی کی تقریر

انور صابری صاحب کی نظمیں

مبارکباد

جمعیۃ علماء ہند کے ڈیلی گیٹوں کی اجلاس بمبئی میں شرکت کے بعد واپسی

بمبئی جیسی جگہ میں یہ اجلاس نہایت کامیاب رہا۔ حضرت مولانا مفتی عتیق الرحمن صاحب کا بیان

...

مقرر ... محمد ... صاحب الہ آبادی (۲۵) مولانا ... (۲۶) مولانا بشیر اللہ صاحب ...

ریاست بھوپال میں ذمہ دار حکومت کے قیام کا افتتاح

نو وزیروں کی عبوری حکومت اور دستور ساز کمیٹی کی تشکیل

بھوپال ۳۰ اپریل۔ نواب بھوپال نے ... کی قیادت میں ایک عبوری حکومت ... کرکے ریاست میں ذمہ دار حکومت کے قیام کا افتتاح کیا۔

نواب صاحب نے تمام سیاسی پارٹیوں کے لیڈروں اور دوسرے مختلف اداروں سے تعلق رکھنے والوں کے ایک اجتماع میں تقریر کرتے ہوئے بتایا کہ

ریاست کے مختلف ذمہ دار لوگوں سے بات چیت کرنے کے بعد بعض امور کے بارے میں متفقہ طور پر پورا پورا سمجھوتہ ہو گیا ہے۔

یہ اجتماع بھوپال گرائی صدر مقام ... میں ہوا تھا۔ نواب صاحب نے بتایا کہ مندرجہ ذیل نکات کے بارے میں سمجھوتہ ہو گیا ہے۔ ریاست میں ذمہ دار حکومت کا قیام۔ ان اصولوں کا تقرر جن کے ماتحت ایک منتخب شدہ اسمبلی حکمران کے سرپرستی میں قائم کی جائے گی۔

حکمران دستوری بادشاہ کی حیثیت سے حکومت کرے گا۔ حکومت غیر مذہبی اور غیر فرقہ وارانہ حکومت ہوگی۔

ریاست کے آئین میں اقلیتوں کے بنیادی حقوق کے تحفظ کے لئے واضح شرائط رکھی جائیں گی۔ دستور سازی کے لئے ایک منتخبہ کمیٹی کا انتخاب اور اس کی تشکیل جس میں آبادی کے ہر حصہ کی نمائندگی ہوگی جو دستور کا مسودہ بنا کر حکمران کی منظوری کے لئے پیش کرے گا۔ اور عبوری حکومت کا قیام۔

نواب صاحب بھوپال نے بتایا کہ نئی عبوری حکومت ایک وزیر اعظم اور آٹھ دوسرے وزیروں پر مشتمل ہوگی۔ ان میں سے سات وزیر غیر سرکاری ہوں گے۔ جب تک نیا دستور حکومت نہ تیار ہو جائے اور اس دستور کے ماتحت انتخابات عمل میں نہ آجائیں۔ عبوری حکومت موجودہ دستور کے مطابق کام کرے گی۔ سات غیر سرکاری وزیروں میں بھوپال پرجا منڈل کے نمائندے ہوں گے۔

ٹرانسوال میں ۵ ہندوستانی گرفتار

ارمسلو ... ٹرانسوال میں ... ہندوستانی ... جن پر ٹرانسوال میں ناجائز طور پر داخل ہونے کا الزام ہے کل گرفتار کر لئے گئے ہیں۔

انگلو فلسطین بنکوں کی تحقیق گرگئیں

...

حکومت بمبئی کا سندھ کے پناہگزینوں کو مشورہ

بمبئی یکم مئی ... سندھ کے پناہگزینوں ... حکومت بمبئی نے ... اجازت دیدی ہے ... دیا جائے گا ... آباد ... اور اس ضلع کی بنجر زمین کو آباد کریں۔

پاکستان کا نیا ہائی کمشنر

نئی دہلی یکم مئی۔ پاکستان کے نئے ہائی کمشنر ... محمد اسمٰعیل آج کراچی سے دہلی پہنچ گئے ہیں۔

اپنے نئے کاروبار کریں

...

گاندھی پیس مشن کے ممبروں کو تاج محل ہوٹل میں ٹی پارٹی

بمبئی ۳۰ اپریل۔ سید ... جو بمبئی کے ایک مشہور تاجر ہیں۔ انہوں نے کل گاندھی پیس مشن کے ممبروں کو تاج محل ... آپ نے گاندھی پیس مشن کی کامیابی کے لئے ...

کم سے کم آمدنی سو روپے اور زیادہ سے زیادہ ہزار روپیہ ماہوار ہونی چاہیے

یوم مئی کے موقعہ پر مسٹر جے پرکاش نرائن کی تقریر

بمبئی ۳ مئی۔ آج گاندھی میدان میں یوم مئی مناتے ہوئے ایک عظیم الشان جلسہ میں تقریر کے دوران میں مسٹر جے پرکاش نرائن نے اس سوسائٹی کا ذکر کیا جو سوشلسٹ قائم کرنا چاہتے ہیں۔ آپ نے کہا کہ اس سماج میں ناکارہ لوگوں کے علاوہ کسی کو کسی کی کمائی پر زندہ رہنے کا حق نہ ہوگا اور معمولی سے معمولی مزدور کی آمدنی کم سے کم ۱۰۰ روپے ماہوار ہوگی۔ آپ نے کہا ریاست زیادہ سے زیادہ آمدنی پر بھی پابندی لگا دے گی جو ایک ہزار روپے ماہوار سے زیادہ نہ ہو۔ ...

آپ نے حکومت کی اقتصادی پالیسی پر سخت تنقید کی۔ ...

آپ نے حکومت ہند کی پالیسی ... (باقی عبارت ناقابلِ خواندگی)

دہلی کے نئے میڈیکل افسر

معلوم ہوا ہے کہ ملک کی تقسیم سے قبل لاہور کارپوریشن کے چیف میڈیکل افسر کو یکم مئی سے دہلی کا چیف میڈیکل آفیسر مقرر کر دیا گیا۔

ناظم اعلیٰ کی واپسی

دہلی ۲ مئی۔ حضرت مولانا حفظ الرحمن صاحب ناظم اعلیٰ جمعیۃ علماء ہند کل بذریعہ ہوائی جہاز اجلاس بمبئی میں شرکت کرنے کے بعد واپس دہلی تشریف لے آئے ... حضرت مولانا احمد سعید صاحب ۲۸ اپریل ہی کو تشریف لے آئے ... مولانا محمد میاں صاحب ناظم جمعیۃ علماء ہند ایک دو روز میں تشریف لائیں گے۔

مہاراجہ پٹیالہ کی سردار پٹیل سے ملاقات

گرو منصوری (دہرہ دون) ۳ مئی۔ مہاراجہ پٹیالہ ... یہاں تشریف لائے اور سردار پٹیل نائب وزیر اعظم ہند سے ... ملاقات کی۔ ...

روس و پاکستان میں سفیروں کا تبادلہ

ماسکو ۳ مئی۔ روس کی سرکاری نیوز ایجنسی کی ایک خبر میں بتایا گیا ہے کہ حکومت روس اور پاکستان نے ایک دوسرے کے ساتھ سفیروں کا تبادلہ کرنا منظور کر لیا ہے۔

کیا آپکے یہاں شادی ہے؟

اگر ہے تو ہماری خدمات حاصل کیجئے تحفہ میں دینے کے قابل دیسی دستکاری کا بہترین نمونہ ... صرف ۱۳ روپے میں ... اس کے علاوہ ... پتہ ذیل سے طلب فرماویں ... نصف خرچہ معاف۔

ڈی۔ بی اینڈ کو کسرول مراد آباد یوپی

دار السلطنت

بروز ۳ مئی ۱۹۵۰ء

چاندنی چوک میں شرفانہ قمار بازی

معلوم ہوا ہے کہ شہر میں ان دنوں شرفانہ قمار بازی بہت زور پر ہے ... (باقی عبارت ناقابلِ خواندگی)

نئی دہلی کے جلسہ میں گڑبڑ

نئی دہلی ۳ مئی۔ کل شہر و پارک نئی دہلی میں ... جلسہ ... گڑبڑ ہونے سے ختم ہو گیا ... (باقی عبارت ناقابلِ خواندگی)

ملک کی عام بہبودی کیلئے کمیٹی کا قیام

... (عبارت ناقابلِ خواندگی)

ویسٹ اینڈ واچ کمپنی

(اور فیور لیوبا کمپنی کی گھڑیاں)

ایس ایم عثمان اینڈ کمپنی واچ مرچنٹس

حویلی حسام الدین بازار بلیماران چاندنی چوک دہلی سے حاصل کیجئے

سندھ کے نئے وزیر اعظم پیر الہی بخش ہوں گے

کراچی ۳ مئی۔ معلوم ہوا ہے کہ سندھ کی مسلم لیگ پارٹی نے ... پیر الہی بخش ... کو ... پارٹی لیڈر منتخب کر لیا ... (باقی عبارت ناقابلِ خواندگی)

۵ سال تک انگریزی قائم رہے گی

(صفحہ اول سے آگے)

... (عبارت ناقابلِ خواندگی)

کراچی کے قریب "نقلی جنگ"

کراچی ۳ مئی۔ یہاں ... "ایسٹ لینڈ" اور "ویسٹ لینڈ" کے درمیان ایک "نقلی جنگ" کا مظاہرہ کیا گیا۔ ...

کانگریس کے انتخابات

(صفحہ اول سے آگے)

... (عبارت ناقابلِ خواندگی)

مولانا حفظ الرحمن کی گرج

(صفحہ اول سے آگے)

... (عبارت ناقابلِ خواندگی)

یہودیوں کی جنگی تیاریاں

(صفحہ اول سے آگے)

... (عبارت ناقابلِ خواندگی)

پوسٹ ماسٹر پر پانچ ہزار روپیہ جرمانہ

... (عبارت ناقابلِ خواندگی)

معذرت

ہمیں افسوس ہے کہ گذشتہ یکم مئی کو ... پریس بند رہنے کی بناء پر اخبار شائع نہ ہو سکا ... ۲ مئی کو حسب معمول ... ناظرین و ایجنٹ صاحبان ...

مسٹر جیکار کا بیان

(صفحہ اول سے آگے)

... (عبارت ناقابلِ خواندگی)

عرب دنیا میں مسرت کی لہر

(صفحہ اول سے آگے)

... (عبارت ناقابلِ خواندگی)

آپ کی مہمان نوازی اس وقت تک مکمل نہیں ہو سکتی جب تک آپ روح افزا کا ایک مفرح گلاس پیش نہ کریں۔

روح افزا

مفرح، مسکن، مقوی شربت

پیاس بجھاتا ہے، تسکین و فرحت بخشتا ہے، گرمیوں کے شدید موسم میں آپ کو چست، تندرست اور ٹھنڈا رکھتا ہے ... یا براہ راست طلب فرمایئے۔

ہمدرد دواخانہ، دہلی

DAWAKHANA, DELHI

Adarts (Delhi) Ltd.

Amico's Cough Syrup

امیکو کف سایرپ

کھانسی کی بے مثل دوا جو اپنے اثرات میں سو فیصدی کامیاب ہے استعمال کریں

یہ دوا ہر قسم کی کھانسی اور امراض سینہ میں بے حد مفید ہے کھانسی نئی ہو یا پرانی خشک ہو یا بلغمی نزلہ اور زکام کی کھانسی ... دمہ اور سانس پھولنا اور سل کی کھانسی میں بے نظیر ہے۔

امیکو کف سایرپ: ہزاروں کہنہ اور مایوس مریض شفایاب ہو چکے ہیں اس لئے ملک میں بہت شہرت اور مقبولیت حاصل کی ہے۔ نہایت معتبر اور مستند دوا ہے ... ہر موسم میں یکساں مفید اور خوش ذائقہ ہے۔

... مزید معلومات کے لئے فہرست ادویات مفت طلب کریں۔

قیمت فی شیشی ... تین شیشیاں ... علاوہ محصول ڈاک۔

ملنے کا پتہ: ایم اینڈ اسمعیل لمیٹڈ انگریزی دواخانہ نمبر ۵۸ کولوٹولہ اسٹریٹ کلکتہ

۷۵,۰۰۰ रुपये की घड़ियाँ मुफ़्त इनाम

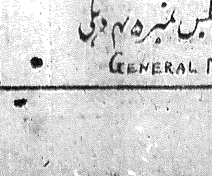

.... روپے کی گھڑیاں مفت انعام

... (عبارت ناقابلِ خواندگی)

ضروری نوٹ ... جلدی کریں کیونکہ یہ وقت بار بار ہاتھ نہیں آئیگا۔

جنرل ناولٹی سٹورز (A-D) پوسٹ بکس نمبر ۴۵ دہلی

GENERAL NOVELTY STORES (A.D.) P.O. 45 DELHI

بواسیر کا فقیری چھلہ

... (عبارت جزوی طور پر ناقابلِ خواندگی)

خادم الفقراء الہی نور شاہ عامل چھلہ بواسیر سہارنپور یوپی

جمعیۃ علماء ہند کا واحد ترجمان
تارکاپتہ الجمعیۃ دہلی
روزنامہ الجمعیۃ دہلی
ایڈیٹر محمد عثمان فارقلیط
ادارۂ تحریر محمد سلیمان صابر، شیخ حمد ایم۔اے
قیمت فی پرچہ چھ پیسے (۶/)
بذریعہ ہوائی ڈاک دو آنہ (۲/)

بدل اشتراک
سالانہ ....
ششماہی ....
سہ ماہی ....
ممالک غیر سے
سالانہ ....
ششماہی ....

اگر آپ
چاہتے ہیں کہ آپ کی تجارت کو
فروغ ہو تو الجمعیۃ میں اشتہار
دیجئے۔ اور فائدہ اٹھائیے

جلد ۳۰ | دہلی۔ یوم جمعرات ۲۵ جمادی الثانی ۱۳۶۷ھ مطابق ۶ مئی سنہ ۱۹۴۸ء | نمبر ۸۶

دہلی کانفرنس میں جمود ہند اور پاکستان کی گفت و شنید نازک مرحلہ پر

مشرقی اور مغربی پنجاب میں پانی کے متعلق سمجھوتے کے امکانات کم ہو گئے

ہندوستان اپنے حق سے دستبردار ہونے کو تیار نہیں

[illegible]

چینی صوبہ شانٹونگ میں کاری اور کمیونسٹ فوجوں میں شدید ترین جنگ

دو لاکھ سپاہی لڑائی میں حصہ لے رہے ہیں

[illegible]

بیت المقدس میں التوائے جنگ اور عورتوں بچوں کیلئے محفوظ حلقے

اتحادی اقوام کی ٹرسٹی شپ کونسل کے صدر کا بیان

[illegible]

اوڑی کے قریب ہندوستانی توپخانہ کی شدید بمباری۔ دو گاؤوں میں حملہ آوروں کی پسپائی

پونچھ کے علاقہ کی تمام پہاڑیاں ہندوستانی فوجوں کے قبضہ میں

شاہی ہندوستانی فضائیہ نے حملہ آوروں کی طیارہ شکن توپوں کو تباہ کر دیا

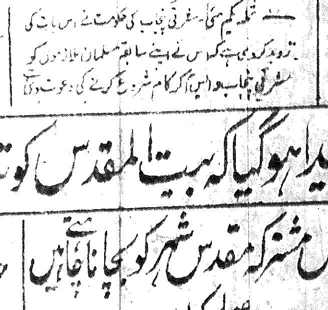

[illegible]

اب اس کا امکان پیدا ہو گیا کہ بیت المقدس کو تباہی سے بچا لیا جائے گا

شیخ عبداللہ نے اس بات کا یقین دلایا کہ کشمیر میں استصواب رائے منصفانہ اور غیر جانبدارانہ ہوگا

عرب اور یہودی دونوں اس مشترکہ مقدس شہر کو بچانا چاہتے ہیں

برطانوی حکام دونوں قوموں میں صلح کرا رہے ہیں

[illegible]

جلد ہی پاکستان کی کابینہ میں اہم تبدیلیاں ہونے والی ہیں

میاں ممتاز دولتانہ وزیر اعظم مغربی پنجاب مقرر ہو گئے

[illegible]

موجودہ اصلاحات نیشنل کانفرنس کا اثر بڑھ گیا ہے کشمیر میں جشن کی تیاریاں

دہلی سے روانگی کے موقعہ پر شیر کشمیر کا بیان

[illegible]

جمعیۃ علماء ہند کا واحد ترجمان

روزنامہ

الجمعیۃ دہلی

تار کا پتہ: الجمعیۃ دہلی

ایڈیٹر: محمد عثمان فارقلیط

ادارۂ تحریر: محمد سلیمان صابر، بشیر احمد ایم۔ اے

قیمت فی پرچہ چھ پیسے (۱۰/)
بذریعہ ہوائی ڈاک دو آنہ (۲/)

بدل اشتراک
سالانہ ..... ۱۲ روپے
ششماہی ..... ۶ روپے
سہ ماہی ..... ۳ روپے
ممالک غیر سے
سالانہ ..... ۱۸ روپے
ششماہی ..... ۹ روپے

جلد ۳۰ | دہلی۔ یوم جمعرات ۲۵ جمادی الثانی ۱۳۶۷ھ مطابق ۶ مئی ۱۹۴۸ء | نمبر ۸۶

اگر آپ
چاہتے ہیں کہ آپ کی تجارت کو
فروغ ہو تو الجمعیۃ میں اشتہار
دیجئے۔ اور فائدہ اٹھائیے

دہلی کانفرنس میں جمود۔ ہند اور پاکستان کی گفت و شنید نازک مرحلہ پر

مشرقی اور مغربی پنجاب میں پانی کے متعلق سمجھوتہ کے امکانات کم ہو گئے

ہندوستان اپنے حق سے دستبردار ہونے کو تیار نہیں

[illegible]

چینی صوبہ شانٹونگ میں سرکاری اور کمیونسٹ فوجوں میں شدید ترین جنگ

دو لاکھ سپاہی لڑائی میں حصہ لے رہے ہیں

[illegible]

بیت المقدس میں التوائے جنگ اور عورتوں اور بچوں کیلئے محفوظ حلقے

اتحادی اقوام کی ٹرسٹی شپ کونسل کے صدر کا بیان

[illegible]

اوڑی کے قریب ہندوستانی توپخانہ کی شدید بمباری۔ دو گاؤں میں حملہ آوروں کی پسپائی

پونچھ کے علاقہ کی تمام پہاڑیاں ہندوستانی فوجوں کے قبضہ میں

شاہی ہندوستانی فضائیہ نے حملہ آوروں کی طیارہ شکن توپوں کو خاموش کر دیا

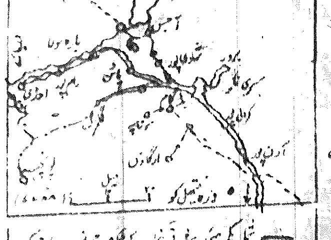

[illegible]

اب اس کا امکان پیدا ہو گیا کہ بیت المقدس کو تباہی سے بچا لیا جائے گا

شیخ عبداللہ نے اس بات کا یقین دلایا کہ کشمیر میں استصواب رائے منصفانہ اور غیر جانبدارانہ ہوگا

عرب اور یہودی دونوں اس مشترکہ مقدس شہر کو بچانا چاہتے ہیں

برطانوی حکام دونوں قوموں میں صلح کرا رہے ہیں

[illegible]

جلد ہی پاکستان کی کابینہ میں اہم تبدیلیاں ہونے والی ہیں

میاں ممتاز دولتانہ وزیر اعظم مغربی پنجاب مقرر ہوں گے

[illegible]

موجودہ اصلاحات سے نیشنل کانفرنس کا اثر بڑھ گیا ہے۔ کشمیر میں جشن کی تیاریاں

دہلی سے روانگی کے موقعہ پر شیر کشمیر کا بیان

[illegible]

جمعیت علماء ہند کا واحد ترجمان

الجمعیۃ

سہ روزہ — دہلی

۶ مئی سنہ ۱۹۴۸ء

اثرات اور نتائج

یوں تو ہر اجلاس ہر جگہ کامیاب رہا کرتا ہے اور پروپیگنڈے کے زور سے ہر اجتماع کو کامیاب ثابت کیا جا سکتا ہے لیکن اگر مبالغہ، حاشیہ آرائی اور پروپیگنڈہ کو الگ کر کے آپ صرف سادہ حقیقت کو پیش نظر رکھیں تو ہر شخص کو اعتراف کرنا پڑے گا کہ جمعیۃ علماء ہند کا ... اجلاس بمبئی میں بہت ہی کامیاب اور نتیجہ ...

علماء کی گردن پر کسی مسلمان کا خون نہیں۔ آئندہ بھی اگر مسلمانوں کا مستقبل محفوظ رہ سکتا ہے تو اسی کے زیر سایہ رہ سکتا ہے اور اسی کی رہنمائی مسلمانوں کے لئے شمع ہدایت بن سکتی ہے۔

طول طویل کارگذاریوں کو چھوڑیئے۔ بمبئی کے اجلاس نے مسلمانوں کے اضطراب کو بجا طور پر ... [illegible]

فلسطین

[illegible]

کامیابی کا نسخہ

واستعینوا بالصبر والصلوٰۃ

ان اللہ مع الصابرین (قرآن)

صبر اور نماز کے ذریعہ پناہ ڈھونڈو اور یاد رکھو کہ اللہ تعالیٰ صبر کرنے والوں کا ساتھ دیتا ہے۔

یعنی جب تم پر کوئی مصیبت آئے اور مشکلات میں پھنس جاؤ تو حواس کو درست رکھو اور مصائب کو بجات، ہمت اور خندہ پیشانی سے برداشت کرو اور ہاتھ پیر توڑ کر اور زندگی سے مایوس ہو کر نہ بیٹھ جاؤ۔ جب تم اپنے آپ کو سنبھال لو تو خدا کی طرف رجوع کرو کیونکہ دنیا کی کمزوروں اور مصیبت زدوں کا آخری سہارا ہے۔ خدا کی طرف رجوع ہونے کا بہتر ذریعہ نماز ہے۔ اگر تم اس کی حفاظت کرو گے تو وہ تمہاری حفاظت کرے گی اور اس کے ذریعہ تم خدا کی رحمت کو اپنی طرف کھینچ سکو گے۔

صبر بے غیرتی کا نام نہیں ہے۔ بے غیرتی یہ ہے کہ کچھ نہ کرو اور نہ اپنی خامیوں کو دیکھ کر عذاب الٰہی سے عبرت حاصل کرو اور یہ کہہ کر خاموش ہو جاؤ کہ ہم تو صبر کرتے ہیں۔ یہ صبر نہیں ہے بے غیرتی ہے، صبر یہ ہے کہ مصائب سے نجات پانے کی کوشش کے ساتھ گھبرا نہ جاؤ، دل بھی مضبوط رہے اور کوشش بھی جاری رہے اور ساتھ ہی خدا بھی فراموش نہ ہونے پائے کیونکہ مظلوموں کی اصلی طاقت خدا کی ذات ہے جو صبر کرنے والوں کو ملتی ہے اور یہی لوگ خدا کی پناہ میں آتے ہیں۔

پس یقین محکم، عمل پیہم، قوت برداشت اور صبر و تحمل کے ساتھ قدم اٹھاؤ اور مشکلات پر قابو حاصل کرو۔

پاکستان کے دورہ کے بعد

نامہ نگار خصوصی

پاکستان کا اسٹیٹ عالم وجود میں آ چکا ہے اور بظاہر ایسا معلوم ہوتا ہے کہ اسٹیٹ جم چکی ہے۔ انتظامی اعتبار سے کافی فرق ہو گیا ہے۔ ۱۵ اگست کے بعد پانچ ماہ تک ایک ماتم کدہ کی کیفیت تھی۔ لیکن اب آہستہ آہستہ نظم و نسق بحال ہوتا جا رہا ہے۔ لیکن ایک سوال پیدا ہوتا ہے کہ پاکستان ... آپ لوگوں سے پوچھیں پاکستان کس ... اسٹیٹ قائم کرنے کا مقصد ہے؟

... کیسے اس زلزلہ سے بچ گئی۔

اب پاکستان کے حقیقی باشندے اور ان سے زیادہ مہاجر حکومت کی لیاقت اور ارباب حکومت کے اخلاص اور نیک نیتی پر کڑی نکتہ چینی کرتے ہیں اور اکثر و بیشتر ... حکومت کو بد ترتیبی، خود پروری اور فرقہ پرست لوگوں کا گڑھ سمجھتے ہیں لیکن آخر پھر کیوں تبدیلی نہیں آئی اور پھر پاکستان اسٹیٹ زندہ کیسے رہ گئی۔

[illegible]

... کہ کر دیا کہ کانگریس پالیسی کی کامیابی سے پاکستان کا وجود ... پیدا ہوا ہے۔

اگر پاکستان کے مسلمان یہ دیکھیں ... میں مسلمان ... قائم رہ سکتے ہیں ان کو با عزت زندگی میسر ہے ... وہ زندگی کے ہر میدان میں وہ غیر مسلموں کے دوش بدوش ...

وہ کوئی عظیم الشان کارنامہ انجام دے کر اپنی اس سیاہی کو مٹا سکے گا۔

یہ پاکستان ہے

(انجام)

تمام جو ملک کی تقسیم کے بعد کراچی سے نکل رہا ہے۔ وہ انجام ہے جس نے نہ صرف پاکستان کی تعمیر میں حصہ لیا بلکہ پاکستان کے ناخداؤں کو فرش سے عرش تک پہنچایا اور مسٹر لیاقت علی خاں کو انتخاب میں کامیاب بنا کر خواجی ... [illegible]

خوش فہمی

آنجہانی ... [illegible]

ہندوستان نے عدم تشدد کا عہد کیا ہے جس کا مطلب ... نہیں ... ہندوستان ... حفاظت کرے گا اور اس کی ... کسی پیر دست ... [illegible]

سیر و سیاحت

از سیاح

... کی مجلس استقبالیہ کے صدر ... [illegible]

... علماء کا سالانہ اجلاس بمبئی میں کیوں منعقد کیا گیا۔ راقم الحروف نے کئی حضرات علماء کرام سے اس کا سبب پوچھا لیکن اپنے مولانا احمد سعید کے سوا جنہوں نے اپنا بمبئی ... لینے کی اپیل خاص طور پر ... کوئی شافی جواب نہ دے سکا ... بمبئی میں ... [illegible]

ہر شہر اپنی ایک تاریخ رکھتا ہے۔ بمبئی کی بھی ایک تاریخ ہے ... [illegible]

... (باقی پھر)

اڈیٹر کے نام خطوط

(اڈیٹر کا مراسلہ نگار کی رائے سے متفق ہونا ضروری نہیں)

جمعیت کا تعمیری پروگرام

مکرمی اڈیٹر صاحب تسلیم

سال گذشتہ جن ہنگامہ شر و فساد میں مسلمان ... مسلمانوں سے دوچار ہوئے ہیں وہ تاریخ اسلام میں ایسی ... داستان کہی جا سکتی ہے جس کی ... گذشتہ میں نظیر نہیں مل سکتی۔

لیکن اگر غور سے دیکھا جائے تو ان مصائب کا ... غیروں کی کوششوں کا ہی ... [illegible]

موبہ یو۔پی کے شاہجہاں پور کے ایک اجلاس ... پروگرام سے متعلق ایک تجویز پاس ہوئی ... [illegible]

ہندوستان عربوں کے شانہ بشانہ

[illegible]

ٹیلیفون نمبر ۲۸۵۴۲

بدل اشتراک

سالانہ ۔۔۔۔۔۔ ۳۰ روپے

ششماہی ۔۔۔۔۔۔ ۱۶ روپے

سہ ماہی ۔۔۔۔۔۔ ۸ روپے

ممالک غیر سے

سالانہ ۔۔۔۔۔۔ ۳۵ روپے

ششماہی ۔۔۔۔۔۔ ۱۸ روپے

جمعیۃ علماء ہند کا واحد ترجمان

تار کا پتہ: الجمعیۃ دہلی

روزنامہ الجمعیۃ دہلی

قیمت فی پرچہ چھ پیسے (۱؍)

بذریعہ ہوائی ڈاک دو آنہ (۲؍)

ادارۂ تحریر: محمد سلیمان صابر، شیخ احمد ایم۔ اے

ایڈیٹر: محمد عثمان فارقلیط

دہلی۔ یوم جمعرات ۲۵ جمادی الثانی ۱۳۶۷ھ مطابق ۶ مئی ۱۹۴۸ء

جلد ۳۰ — نمبر ۸۶

اگر آپ

چاہتے ہیں کہ آپ کی تجارت کو فروغ ہو تو الجمعیۃ میں اشتہار دیجئے اور فائدہ اٹھائیے

دہلی کانفرنس میں جمود۔ ہند اور پاکستان کی گفت و شنید نازک مرحلہ پر

مشرقی اور مغربی پنجاب میں پانی کے متعلق سمجھوتہ کے امکانات کم ہو گئے

ہندوستان اپنے حق سے دستبردار ہونے کو تیار نہیں

چینی صوبہ شانٹونگ میں کاری اور کمیونسٹ فوجوں میں شدید ترین جنگ

دو لاکھ سپاہی لڑائی میں حصہ لے رہے ہیں

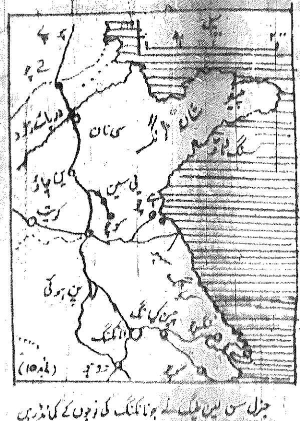

بیت المقدس میں التوائے جنگ اور عورتوں اور بچوں کیلئے محفوظ حلقے

اتحادی اقوام کی ٹرسٹی شپ کونسل کے صدر کا بیان

اوڑی کے قریب ہندوستانی توپخانہ کی شدید گولہ باری۔ دو گاؤوں میں حملہ آوروں کی پسپائی

پونچھ کے علاقہ کی تمام پہاڑیاں ہندوستانی فوجوں کے قبضہ میں

شاہی ہندوستانی فضائیہ نے حملہ آوروں کی طیارہ شکن بندوقوں کا منہ بند کر دیا

اب اس کا امکان پیدا ہو گیا کہ بیت المقدس کو تباہی سے بچا لیا جائے گا

شیخ عبداللہ نے اس بات کا یقین دلایا کہ کشمیر میں استصواب رائے منصفانہ و غیر جانبدارانہ ہو گا

عرب اور یہودی دونوں اس مشترکہ مقدس شہر کو بچانا چاہتے ہیں

برطانوی حکام دونوں قوموں میں صلح کرا رہے ہیں

جلد ہی پاکستان کی کابینہ میں اہم تبدیلیاں ہونے والی ہیں

میاں ممتاز دولتانہ وزیر اعظم مغربی پنجاب مقرر ہوں گے

موجودہ اصلاحات نیشنل کانفرنس کا اثر بڑھ گیا ہے۔ کشمیر میں جشن کی تیاریاں

دہلی سے روانگی کے موقعہ پر شیر کشمیر کا بیان

جمعیت علماء ہند کا واحد ترجمان

الجمعیۃ

روزنامہ — دہلی

۶ مئی ۱۹۴۸ء

اثرات اور نتائج

یوں تو ہر اجلاس ہر جگہ کامیاب رہا کرتا ہے ... ہر اجتماع کو کامیاب ثابت ... [illegible]

علماء کی گردن پر کسی مسلمان کا خون نہیں، آئندہ بھی اگر مسلمانوں کا مستقبل محفوظ رہ سکتا ہے تو اسی کے زیر سایہ رہ سکتا ہے اور اسی کی رہنمائی مسلمانوں کے لئے شمع ہدایت بن سکتی ہے۔ [illegible]

کامیابی کا نسخہ

واستعینوا بالصبر والصلوٰۃ
ان اللہ مع الصابرین (قرآن)

صبر اور نماز کے ذریعہ پناہ ڈھونڈو اور یاد رکھو کہ اللہ تعالیٰ صبر کرنے والوں کا ساتھ دیتا ہے۔

یعنی جب تم پر کوئی مصیبت آئے اور مشکلات میں پھنس جاؤ تو حواس کو درست رکھو اور مصائب کو ہمت اور خندہ پیشانی سے برداشت کرو اور ہاتھ پیر توڑ کر اور زندگی سے مایوس ہو کر نہ بیٹھ جاؤ جب تم اپنے آپ کو سنبھال لو تو خدا کی طرف رجوع کرو کیونکہ وہی کمزوروں اور مصیبت زدوں کا آخری سہارا ہے اور خدا کی درگاہ میں جو سر جھکانے کا بہترین طریقہ نماز ہے، اگر تم اس کی حفاظت کرو گے تو وہ تمہاری حفاظت کرے گی اور اس کے ذریعہ تم خدا کی رحمت اور اس کی مدد کھینچ سکو گے۔

صبر بے غیرتی کا نام نہیں ہے، بے غیرتی یہ ہے کہ کچھ نہ کرو نہ اپنی خامیوں کو دیکھو نہ عذاب الٰہی سے عبرت حاصل کرو اور یہ کہہ کر خاموش ہو جاؤ کہ ہم تو صبر کرتے ہیں، یہ صبر نہیں ہے بے غیرتی ہے، صبر یہ ہے کہ مصائب سے نجات پانے کی کوشش کے ساتھ گھبرا نہ جاؤ دل بھی ہموار رہے اور کوشش بھی جاری رہے اور ساتھ ہی خدا کا ذرا خوف نہ ہونے پائے کیونکہ مظلوموں کی اصلی طاقت خدا کی ذات ہے مگر یہ طاقت صبر کرنے والوں کو ملتی ہے اور یہی لوگ خدا کی پناہ میں آتے ہیں۔

پس یقین محکم، عمل پیہم، قوت برداشت، اور خدا کے ساتھ قدم اٹھاؤ اور مشکلات پر قابو حاصل کرو۔

پاکستان کے دورہ کے بعد

نامہ نگار خصوصی

[illegible]

... کہ ہند میں مسلمان حفاظت اور عزت کی زندگی بسر کر سکیں گے۔ مہاتما گاندھی اسی لئے زندہ رہے اور اسی لئے انہوں نے اپنی جان دی کہ ہند میں مسلمانوں کو عزت اور برابری کی زندگی میسر ہو اسی لئے پاکستان کے ایک افسر نے مجھ سے کہا کہ مہاتما گاندھی کی پالیسی کی کامیابی سے پاکستان کا وجود خطرہ میں پڑ جاتا ہے۔

اگر پاکستان کے مسلمان یہ دیکھیں کہ ہندوستان میں مسلمان حفاظت تمام رہ سکتے ہیں ان کو باعزت زندگی میسر ہے وہ زندگی کے ہر میدان میں وہ غیر مسلموں کے دوش بدوش ہیں ...

[illegible]

خوش فہمی

آچاریہ ونوبا بھاوے نے میرٹھ میں تقریر کرتے ہوئے فرمایا کہ

"ہندوستان نے عدم تشدد کا عہد کیا ہے جس کا مطلب یہ ہے کہ وہ شہنشاہیت کا نہیں آزادی کا حامی ہے، ہندوستان مظلوم دنیا کی حفاظت کرے گا اور اس کی طرف سے کسی پر دست درازی نہیں ہوگی"

ہندوستان کے متعلق یہ نیک گمان اور اپنی قوم کے متعلق یہ حسن ظن ابھی قبل از وقت ہے، وہ ہندوستان (جمہوریت پاکستان) ... [illegible]

یہ پاکستان ہے

... وہ کوئی عظیم الشان کارنامہ انجام دے کر اپنی اس سیاہی کو مٹا سکے گا۔

"انجام" جو ملک کی تقسیم کے بعد کراچی سے نکل رہا ہے، وہ اخبار ہے جس نے نہ صرف پاکستان کی تعمیر میں حصہ لیا بلکہ پاکستان کے ناخداؤں کو فرش سے عرش تک پہنچایا اور مسٹر لیاقت علی خاں کو انتخاب میں کامیاب بنا کر جناح کی امت کی لاج رکھ لی، چاہیے تو یہ تھا کہ پورا پاکستان اس اخبار کا ممنون ہوتا اور مسٹر جناح اس کی بلائیں لیتے مگر ہوا یہ کہ پاکستان نے انجام کے دفتر پر زبردستی قبضہ کر لیا ... [illegible]

سیاست و تنقید

از سیاح

جمعیت علماء کا سالانہ اجلاس بمبئی میں کیسا منعقد ہوا ... [illegible]

اڈیٹر کے نام خطوط

(اڈیٹر مراسلہ نگار کی رائے سے متفق ہونا ضروری نہیں)

جمعیت کا تعمیری پروگرام

[illegible]

ہندوستان عربوں کے شانہ بشانہ

[illegible]

فلسطین!

[illegible]

حیدرآباد!

[illegible]

امریکی صدارت کا امیدوار قانون شکنی کے جرم میں گرفتار

برمنگھم (الاباما) ۔ ... مئی ۔ معلوم ہوا ہے کہ مسٹر گلین ٹیلر ... امریکی صدارت کے امیدوار ... پرسوں رات گرفتار کر لئے گئے ۔ آپ پر قانون شکنی کا الزام لگایا گیا ہے ۔ مقامی پولیس افسر نے بتایا ہے کہ یہاں حبشی نوجوانوں کا کانگریس کا انعقاد ہو رہا تھا ... انہوں نے حبشیوں کے دروازہ سے داخل ہونے کی کوشش کی ... اور ایک کالے آدمی کو بھی گرفتار کیا گیا ہے ۔

ہندوستان میں تیار شدہ پہلا طیارہ

بڑودہ ۔ ۳۰ مئی ۔ ہندوستان میں تیار ہونے والا سب سے پہلا طیارہ بڑودہ ریاست کی ماڈل ایرکرافٹ فیکٹری نے تیار کر کے ... کے لئے پیش کیا ۔

شام کے وقت بڑودہ کے ہوائی اڈہ سے اس طیارہ نے پرواز کی جو لوگ وہاں موجود تھے انہوں نے پہلے ہندوستانی طیارہ کو ہوا میں پرواز کرتے دیکھ کر نعرہ ہائے تحسین بلند کئے ۔

چند ماہ پیشتر بڑودہ میں ہوائی جہاز بنانے کی فیکٹری قائم کی گئی تھی اس فیکٹری نے ہندوستان کی تاریخ میں ایک نئے باب کا اضافہ کیا ہے ۔

امریکہ کی ہوائی فوج بھی وسعت

واشنگٹن ۔ ... مئی ۔ معلوم ہوا ہے کہ اس سلسلہ امریکی کانفرنس کے اجلاس میں ایک بل پیش ہونے والا ہے جس میں یہ تجویز کیا گیا ہے کہ امریکہ کو ایک زبردست ہوائی فوج رکھنی چاہیئے جس میں ... ہوائی جہاز اور ... ملازم ہوں ... امریکہ کی موجودہ ہوائی فوج کو ۵۵ ڈویژن سے ... ڈویژن تک کی فوج بنا دی جائے گی اور اس پروگرام کا پہلا حصہ دو سال کے لئے مقرر کیا گیا ہے ۔

ہند اور پاکستان میں گفت و شنید

کراچی ۔ ۳۰ مئی ۔ ایک اطلاع کے ہندوستان اور پاکستان کے نمائندوں کے درمیان نئی دہلی میں ایک کانفرنس منعقد ہونے والی ہے جس میں دونوں ملکوں کے درمیان ... کے متعلق گفت و شنید ہوگی ۔

پاکستان میں کھادی اور چرخہ کی مہم

کراچی ۔ ۳۰ مئی ۔ قائد اعظم محمد علی جناح گورنر جنرل پاکستان جو پاکستان کے کپڑا بنانے والوں اور سوت کاتنے والوں کی ایسوسی ایشن کے سرپرست ہیں کھادی اور چرخہ کی ایک مہم کا جلدی افتتاح کرنے والے ہیں ۔

ایسوسی ایشن مذکور کا مہم کے آغاز کے وقت ایک اجلاس ہوگا جس میں قائد اعظم وزیر اعظم پاکستان اور دوسرے وزراء تقریریں کریں گے ۔

مصری بحری جہاز فلسطین کو

اسکندریہ ۔ ۳۰ مئی ۔ اسکندریہ کی ایک اطلاع میں بتایا گیا ہے کہ مصری بحری بیڑہ کے دو جہاز ... کام انجام دیتے ہیں آج صبح اسکندریہ سے ... روانہ ہوگئے ۔ غیر مصدقہ اطلاع ہے کہ وہ ... فلسطین جائیں گے ۔

یونان کے وزیر انصاف کا قتل

ایتھنز ۔ ۳۰ مئی ۔ یونان کی ایک اطلاع میں بتایا گیا ہے کہ کل وہاں کے وزیر انصاف کو ایک دستی بم سے ہلاک کر دیا گیا تھا ۔ آج ان کا ہسپتال میں انتقال ہوگیا ۔

مغربی پنجاب کی طرف سے جنگ کی دھمکی
سردار الیشر سنگھ کا پروپیگنڈا

امرتسر ۔ ۳۰ مئی ۔ مشرقی پنجاب کے ایک وزیر سردار ... سنگھ ... نے ایک جلسہ عام میں تقریر کرتے ہوئے کہا کہ مغربی پنجاب کی حکومت نے ... مشرقی پنجاب کی ... جنگ کی دھمکی دی ... مغربی پنجاب کی حکومت اس فیصلہ پر عمل کرے گی ... دونوں صوبوں کے انجینئر مشترکہ طور پر کریں گے ۔

مسلمانان حوض رانی ہندوؤں کا برتاؤ
قصبے کے مسلمانوں کا اظہار تشکر

موضع حوض رانی تحصیل مہرولی کے باشندے ... خاص طور پر شکریہ ادا کرتے ہیں جنہوں نے ان ... کی حفاظت کی ... اس بات کا یقین دلایا کہ آئندہ ان ... کوئی حملہ وغیرہ نہیں ہونے دیا جائے گا ۔

اگر پاکستان کے مسلمان بھی اس طرح ہندوؤں کی امداد کریں اور ان کو بسائیں تو ... کا مسئلہ حل ہو جائے اور سب لوگ آرام سے رہنے لگیں ۔

[illegible]

مالوہ یونین کا فیصلہ ہوگیا

نئی دہلی ۔ ۳۰ مئی ۔ سنٹرل انڈیا کی تمام ریاستوں کے گوالیار اور اندور بھی شامل ہیں ۔ ایک یونین بنانے کا فیصلہ کر لیا ہے ۔ اس یونین کا نام مالوہ یونین ہوگا ۔

بریلی کے چار زرد پوش سکھ گرفتار

بریلی ۔ ۳۰ مئی ۔ ... سوئم سیوک سنگھ کے چار ممبر ... ایک مقامی ... گرفتار کر لئے گئے ہیں ۔

مغربی بنگال میں جمعیۃ علماء کی کانفرنس

کلکتہ ... شیخ الہند حضرت مولانا ... کی صدارت میں ۱۵ ۔ ۱۶ مئی کو جمعیۃ علماء کی کانفرنس ہو رہی ہے ۔ ہندوستان بھر کے مشہور اور معروف علماء کی شرکت کی توقع ہے ... کانفرنس کو کامیاب بنائیں ۔

گاندھی میموریل فنڈ میں ۲۵ لاکھ کا چندہ

بنارس ۔ ۳۰ مئی ۔ بنارس کے معززین کی ایک کمیٹی بنائی گئی ہے ۔ اس کمیٹی نے فیصلہ کیا ہے کہ بنارس ضلع کی طرف سے گاندھی میموریل فنڈ میں ۲۵ لاکھ روپیہ دیا جائے ۔ چندہ کی فراہمی زور و شور سے شروع کر دی گئی ہے ۔ (گلوب)

پتہ مطلوب ہے

مسٹر ... ہندر سنگھ ... اے سٹوڈنٹ ... خالصہ کالج گوجرانوالہ کا پتہ مطلوب ہے ... اطلاع دیجئے ۔

محمد اسمٰعیل ... اے سٹوڈنٹ ... گوجرانوالہ

بچو والو یہ یاد رکھو

[illegible]

... علی گڑھ (یو ۔ پی)

تعمیر گلستاں

مولانا ... صاحب ... مہتمم ...

گلشن کی تباہی دیکھ چکے تعمیر گلستاں دیکھیں گے
باطل کا تماشا دیکھ چکے اب جلوہ ایماں دیکھیں گے

اس دیس کے چپے چپے پر پھر رحمت یزداں دیکھیں گے

تقدیر کا خونی ہنگامہ پیغام تعمیر لایا ہے
ہر وقت نے پلٹا کھایا ہے ایک دور نیا پھر آیا ہے

مانا کہ تباہی آئی تھی مانا کہ تباہی آج بھی ہے
مانا کہ درندے آج بھی ہیں مانا کہ بربادی آج بھی ہے

مانا کہ شکستہ آج بھی ہیں پر صبر و سکون کے پیمانے
مانا کہ لٹیرے آج بھی ہیں اور لوٹ رہے ہیں میخانے

تخریب کے سانچے میں لیکن تعمیر کے نقشے ڈھلتے ہیں
دامن میں تباہی کے اکثر راحت کے نظارے پلتے ہیں

صدیوں کی غلامی ختم ہوئی باہر کی سیاست ختم ہوئی
مغرب کے پجاری ختم ہوئے مغرب کی امامت ختم ہوئی

وہ فرضی مجاہد بھاگ گئے نعروں کی حکومت ختم ہوئی
انصاف کا سورج چمکا ہے ظلمت کی قیادت ختم ہوئی

مغرب کے کھلونے توڑ دیئے آزاد و حبیب ... نے
انگریز کا جھنڈا چھوڑ دیا گاندھی و جواہر غازی نے

گھبراؤ نہیں چپتا نہ کرو راحت کا زمانہ آئے گا
ہمت کا سہارا چھوڑ نہ دو دریا کا کنارہ آئے گا

سرتاپا محبت بن جاؤ سکھ چین کی منسی بجے گی
مسکاتی ہوئی بل کھاتی ہوئی اپنے ... آئیگی

حسین بھائی لال جی کی طرف سے
گاندھی پیس مشن کی امداد کا وعدہ

بمبئی ۲۹ اپریل ۔ مولانا محمد سعید صاحب آرگنائزر گاندھی پیس مشن ... پاکستان ایک غیر سلمان ... جیت کی ۔ حسین بھائی لال جی نے ہر طرح مشن کی اپنی ہر قسم کی امداد و تعاون کا یقین دلایا اور حسب ذیل بیان اخبارات میں شائع کرنے کے لئے دیا ۔

ہندوستان کی تقسیم اور شاد و آبادی کے نتیجہ میں جو ہندو اور مسلمانوں کا خون بہایا گیا اور جس بربریت کے ساتھ معصوم بچے اور عورتوں کو ذبح کیا گیا ہے ۔ اس سے کوئی بھی ہندوستانی یا پاکستانی ناواقف نہیں ہے ۔ ... مغربی و مشرقی پنجاب اور دہلی جیسے عظیم تاریخی شہر میں بھی بہت ہی دردناک شکل میں کھیلا گیا ۔ ان واقعات پر جس قدر بھی افسوس کیا جائے کم ہے ۔

... مہاتما گاندھی ... کلکتہ سے دہلی پہنچ گئے ۔ اور مہاتما جی نے اپنی روحانی اور جسمانی قوت کو پورے طور پر استعمال کرنا شروع ... امن قائم رکھنے کی ... جدوجہد شروع کر دی ۔ اسی دوران میں مجھے بھی مہاتما جی کی خدمت میں متعدد بار حاضر ہونے کا شرف حاصل ہوا ...

لیکن بدقسمتی سے مہاتما جی کو ملک اور وطن کے دشمن نے شہید کر کے ہم سے جدا کر دیا ... مولانا محمد سعید صاحب دہلوی آرگنائزر گاندھی پیس مشن اور ان کے چند مخلص احباب سے مل کر بے حد مسرت ہوئی ...

... انہوں نے گاندھی پیس مشن کے نام سے ایک جماعت کی تشکیل کی ہے اور عنقریب اس مقصد کے لئے ایک وفد پاکستان لیجائیں گے ...

... کام ہے جس نے ان نوجوانوں کو پورا یقین دلا دیا ہے کہ میں اس سلسلہ میں ہر ممکن خدمت کرنے کو تیار ہوں ۔

میں اس سلسلہ میں ہندوستان اور پاکستان کے عوام سے عموماً اور دوسرے حضرات سے خصوصاً پرزور اپیل کرتا ہوں کہ وہ گاندھی پیس مشن کے اس نیک مقصد کو حاصل کرنے کے لئے ان نوجوانوں کی زیادہ سے زیادہ ہمت افزائی فرمائیں تاکہ دونوں ملکتیں اپنے صحیح اور حقیقی فرائض سے سبکدوش ہو سکیں ۔

رہا شدہ سنگھی قیدیوں کے لئے ملازمتیں
حکومت یوپی کا عجیب و غریب حکم

آگرہ ۔ ... مئی ۔ [illegible] ... جن اشخاص کو رہا کر دیا گیا ہے انہیں دوبارہ اپنی جگہ پر ملازم رکھا جائے ۔

رکھشا دل کے والنٹیروں کی ریلی

کیمرا افغان ... ڈاک ... ۳ اپریل کو موضع ... رکھشا دل کے والنٹیروں کی ریلی ہوئی جس میں جناب حاکم علاقہ صاحب ... شریک ہوئے اور ریلی کے بعد جلسہ ہوا جس میں جناب حاکم علاقہ صاحب نے چودھری ... کا شکریہ ادا کیا ... کو فوجی ٹریننگ دے کر تیار کر دیا ۔

مدرسہ کنز العلوم کا سالانہ جلسہ

... ۳۰ اپریل ۔ مدرسہ اسلامیہ عربیہ کا ... سالانہ اجلاس ... مئی کو منعقد ہوگا ۔ جلسہ میں مقتدر علمائے کرام شریک ہو رہے ہیں ۔ (نامہ نگار)

فائدہ اٹھایئے

عوام کو یہ معلوم کر کے خوشی ہوگی کہ ... ٹریڈنگ کمپنی نے جمعیۃ العلماء کی معرفت ڈاکٹر ... احمد صاحب کی دوکان واقع بازار ... لاہوری کے مشہور ... اور کانگریسی لیڈر جناب ڈاکٹر ... صاحب ... بی ۔ ایس ۔ سی ۔ ایم ۔ بی ۔ بی ۔ ایس کی خدمات حاصل کر لی ہیں ۔ قرب و جوار کے مسلمانوں کو چاہیئے کہ وہ ڈاکٹر صاحب موصوف کے ... طبی تجربہ سے فائدہ اٹھائیں ۔ ڈاکٹر صاحب اپنے آپ کو انسانیت کا خادم سمجھتے ہیں اور ... ہر قوم کی خدمت کرنا چاہتے ہیں ۔ (نامہ نگار)

انجمن طبیہ ضلع میرٹھ کا جلسہ

انجمن طبیہ ضلع میرٹھ کی ایک ضروری میٹنگ ... کو ۵ بجے شام جناب حکیم لطف اللہ خاں صاحب صدر انجمن طبیہ کی قیام گاہ واقع ... منعقد ہوگا جس میں طب یونانی کی تعلیم اور حکومت یوپی کے فیصلہ پر غور کرتے ہیں حکومت یوپی سے درخواست کی جائے گی کہ وہ اپنے فیصلہ پر نظر ثانی کرے ۔

امریکہ کا جنگی سامان ترکی کو

استنبول ۔ ۳۰ اپریل ۔ ترکی کی امداد ... امریکہ سے بھیجا ہوا ... ٹن جنگی سامان کل یہاں پہنچ گیا ہے ۔ اس سامان میں بھاری ٹینک، جیپ، کاریں، بندوقیں، فوجی گاڑیاں اور سگنل کے آلات ہیں ۔

بدھ کے دن جنگی سامان کی دوسری قسط ... طیاروں پر مشتمل ہے بصرہ پہنچ گئی ہے ۔ ... سامان کو جلد از جلد ترکی پہنچانے کا بندوبست کیا جا رہا ہے ۔

روزانہ اخبار الجمعیۃ میں اشتہار دے کر فائدہ اٹھایئے

ایڈیٹر کے نام خطوط

ڈاک کی بدانتظامی

جناب ایڈیٹر صاحب

... ہندوستان اور پاکستان ... ملک کے دو حصے ... مسافت کو ... تقسیم کر کے دو ملک بنا دیا ...

... کیا کسی طریقہ سے ڈاک کا انتظام بہتر ہو سکتا ہے اگر ڈاک کی یہی حالت رہی تو لوگ اپنے عزیزوں ... کی خیریت کے لئے ہمیشہ پریشان رہیں گے ۔

حکیم محمد احمد

(مراد آباد ۔ ۲۸ اپریل)

امروہہ میں جمعیۃ العلماء کا جلسہ

امروہہ بذریعہ ڈاک جامع مسجد امروہہ میں جمعیۃ العلماء امروہہ کی جانب سے ایک عظیم الشان جلسہ زیر صدارت جناب مولوی ... صاحب صدر جمعیۃ امروہہ منعقد ہوا جس میں یہ ریزولیوشن پاس ہوا ۔

پہلے ریزولیوشن میں حکومت یوپی سے مطالبہ کیا گیا کہ وہ ... کے مقابلہ میں مقامی کمیٹی کو حکومت کے صحیح اصولوں پر چلنے کی ہدایت کرے ۔ کمیٹی نے بعض ایسے مسلمانوں کے مکانوں اور دکانوں پر قبضہ کر لیا ہے جن کے پاس سوائے اس کے اور کوئی ٹھکانہ نہیں ہے ... حکومت کی منشاء کے قطعی خلاف ہے ۔

[illegible]

پاکستانی وفد کارا کین برلا ہاؤس میں

نئی دہلی ۳ مئی ۔ پاکستان کے وزیر ... غلام محمد اور مغربی پنجاب کے وزیر خزانہ ... مسٹر ... اور سردار شوکت حیات خاں ... آج کل نئی دہلی میں ... برلا ہاؤس تشریف لے گئے ۔ جہاں انہوں نے گاندھی جی کی یاد میں عقیدت کے پھول چڑھائے ۔ انہوں نے اس کمرے کی بھی زیارت کی جہاں گاندھی جی کو موت کے بعد رکھا گیا تھا ۔ (گلوب)

سکنڈری ایجوکیشن کمیٹی کی سفارشات

نئی دہلی ۳ مئی ۔ حکومت ہند کے محکمہ تعلیم نے ... تعلیم کے سلسلہ میں جو کمیٹی قائم کی تھی اس کا پہلا اجلاس تعلیم کے سکریٹری ڈاکٹر تاراچند کی زیر صدارت آج یہاں منعقد ہوا ... ڈاکٹر راجندر ... نے کہا کہ ہندوستان میں ایک جیسا طریقہ سکنڈری تعلیم کا ہونا چاہئے ۔ کمیٹی نے ... سفارش کی کہ طلباء کو ڈگری کورس سے پہلے ۱۲ سال تعلیم حاصل کرنا لازمی ہے ۔ کمیٹی نے یہ بھی سفارش کی کہ انگریزی ... کلاسوں میں پڑھائی ...

پاکستان سے ...

[illegible]

یہ سوال پاکستان کو ہلا دینے والے ہیں ۔

احتجاج کا انوکھا طریقہ

کراچی ۳ مئی ۔ ... نے احتجاج کرنے کا ایک نیا طریقہ اختیار کیا ہے ...

[illegible]

وسط مشرق میں ہوائی اڈے قائم کرنے کی تجویز

پیرس ۳ مئی ... امریکہ کی حکومت وسط مشرق میں ہوائی اڈے قائم کرنا چاہتی ہے ... سعودی عرب ... کے مقام پر اور دوسرا ... لیبیا کے مقام پر ۔ (گلوب)

ویسٹ اینڈ واچ کمپنی

اور فیورلیا کمپنی کی گھڑیاں

ایس ایم عثمان اینڈ کمپنی واچ مرچنٹس

حویلی حسام الدین بازار بلیماران چاندنی چوک دہلی سے حاصل کیجئے

راجگوپال آچاریہ لارڈ ماؤنٹ بیٹن کی جگہ ہندوستان گورنر جنرل مقرر کر دیئے گئے

لارڈ مونٹ بیٹن ۲۱ جون کو گورنر جنرل ہند عہدہ سے سبکدوش ہو جائینگے

سی راجگوپال اچاری ماؤنٹ بیٹن کے صحیح جانشین ہیں۔ پرتھک لارنس

نئی دہلی ۔ ہر مئی ۔ ... سرکاری طور پر اعلان کیا گیا ہے کہ ملک معظم نے حکومت ہند کی سفارش پر ... بنگال کے موجودہ گورنر ... سی راجگوپال اچاری کو لارڈ ماؤنٹ بیٹن کی جگہ پر ہندوستان کا گورنر جنرل مقرر کیا ہے ... موجودہ گورنر جنرل ... ۲۱ جون کو اپنے عہدہ سے سبکدوش ہو رہے ہیں۔

لندن کی تازہ ترین اطلاعات مظہر ہیں کہ مسٹر سی راجگوپال اچاری کو لارڈ ماؤنٹ بیٹن کے بجائے گورنر جنرل مقرر کئے جانے کی اطلاع آج رات یہاں مسرت کے ساتھ سنی گئی۔ لارڈ پتھک لارنس جو کیبنٹ مشن کے قائد رہ چکے ہیں ... نے آج رات ایک بیان میں کہا ...

دہلی میں نیا پاکستانی ہائی کمشنر

نئی دہلی ۔ ہر مئی ۔ مسٹر محمد اسماعیل نے مستقل پاکستانی ہائی کمشنر متعینہ ہند کی حیثیت سے اتوار کے دن خواجہ شہاب الدین سے عہدہ کا چارج لیا۔

مسٹر محمد اسماعیل الہ آباد ہائیکورٹ کے جج رہ چکے ہیں۔ قیام پاکستان کے بعد سے اب تک آپ ...

مشرقی پنجاب کی ریاستوں کی یونین

میواتی لیڈر چودھری محمد یٰسین کی گرفتاری

مشرقی پنجاب کی حکومت کی سراسر ناانصافی

حکومت ہند کی پوری مشینری واقف ہے ... میو قوم کو گوڑگانوہ ... الور اور بھرتپور میں دوبارہ بسانا چاہتی ہے ... مہاتما جی کے فرمان پر چودھری محمد یٰسین اور دوسرے لوگوں نے بسانے کے کام میں انتھک کوششیں کیں۔ لیکن مہاتما جی کے مشن کے دشمن اسے برداشت نہ کر سکے اور آخر کار فرقہ پرستانہ اور ملک کے بدخواہوں کی مسلسل ریشہ دوانیاں رنگ لائیں جس کے نتیجہ میں ۲۸ اپریل کی صبح کو انبیکے میواتی لیڈر چودھری محمد یٰسین کو ...

حکومت مشرقی پنجاب کے حکم سے دہلی پولیس نے گرفتار کر لیا۔ چودھری صاحب کی گرفتاری سراسر غلط اور کھلی بے انصافی ہے ...

اجمیر ریلوے ورکشاپ کے مسلم ملازم

اجمیر شریف ۔ ہر مئی ۔ مسلم ... درگاہ شریف کے ... ارسال کیا ہے۔

ریلوے کے مستقل ملازمین جنہوں نے ہند میں خدمت انجام دینے کی آخری خواہش کا اظہار کر دیا ہے لیکن فرقہ وارانہ فسادات کے سبب وہ تین ماہ سے کام پر حاضر نہیں ہو سکے ہیں انہیں ذمہ دار افسران نے اجازت دے دی ہے کہ وہ اجمیر کی ورکشاپ میں خدمات انجام دے سکتے ہیں۔ اس نے اب تمام ملازمان کو مطلع کیا جاتا ہے کہ وہ فوراً اجمیر پہنچ جائیں اور اپنے شعبوں کو اپنی آمد کی خبر دیں۔

سندھ میں نئی وزارت بن گئی!

کراچی ۔ ہر مئی ۔ سندھ کے گورنمنٹ ہاؤس سے حسب ذیل اعلان شائع ہوا ہے۔

ہز ایکسیلنسی گورنر نے پیر الٰہی بخش کو طلب کیا ...

سی پی کے وزیر اعظم کے مکان پر فائرنگ۔ حملہ آور گرفتار

ناگپور ۔ ۱۲ مئی ۔ ناگپور کی ایک اطلاع میں بتایا گیا ہے کہ سی پی اور برار کے وزیر اعظم روی شنکر شکلا کے مکان پر فائرنگ کا ایک واقعہ ہوا جبکہ اس پولیس کانسٹبل نے جو کہ ڈیوٹی پر دوسرے پولیس کانسٹبل سے ڈیوٹی بدلنے آیا تو گولی چلا دی دوسرے دو پولیس کانسٹبلوں نے حملہ آور کو فوراً گرفتار کر لیا۔

زخمی کو فوراً ہسپتال بھیج دیا گیا، اس کی حالت نازک بتائی جاتی ہے واقعہ مذکور ہونے سے دو گھنٹے قبل وزیر اعظم جا چکے تھے۔

صدر کانگریس منصوری میں

کوہ منصوری (دہرہ دون) ہر مئی صدر کانگریس ڈاکٹر راجندر پرشاد اور مسٹر بے پی کرپلانی پرسوں یہاں تشریف لائے اور ہند کے نائب وزیر اعظم سردار پٹیل سے جو تبدیلی آب و ہوا کی غرض سے کچھ دنوں کے لئے یہاں برلا ہاؤس میں مقیم ہیں ملاقات کی معلوم ہوا ہے کہ اس ملاقات میں کانگریس میموریل فنڈ اور کانگریس کے نئے آئین سے متعلق مسائل پر روشنی ڈالی گئی مسٹر اعلاس کانڈی نے بھی سردار پٹیل سے ملاقات کی مسٹر ... وزیر اعظم بمبئی نائب وزیر اعظم سے ملنے کے بعد کل بذریعہ جہاز بمبئی واپس چلے گئے۔

انتقال پر ملال

یہ خبر دینی و علمی حلقوں میں نہایت افسوس کے ساتھ سنی جائے گی کہ مدرسہ ... جامع ... کے شیخ الحدیث حضرت مولانا حافظ عبدالرحمٰن صاحب صدیقی امروہی ایک طویل علالت کے بعد ... صبح ۶ بجے رحلت فرما گئے۔ حضرت مولانا ... کی عمر نوے سال سے زائد تھی، آپ نے حضرت مولانا محمد قاسم صاحب نانوتوی سے ترمذی شریف پڑھی تھی۔ درس و تدریس کا مشغلہ ... تک رہا۔ چار صاحبزادے اور ... امروہہ، مراد آباد ... اپنی یادگار چھوڑے ہیں۔ اللہ تعالیٰ مغفرت فرمائے آمین ثم آمین۔

کولمبیا کے روسی سفارت خانہ پر حملہ

حکومت روس کا احتجاجی نوٹ

لندن ۳ مئی ماسکو ریڈیو پر یہ اعلان نشر ہوا کہ بوگوٹا میں روسی سفارت خانہ کے انچارج کو یہ ہدایت کی گئی ہے کہ ۱۲ اپریل کو اس مکان پر جس میں روسی سفارت خانہ کے افسران رہتے تھے جو حملہ ہوا ہے اس کے خلاف احتجاج کیا جائے ...

الہ آباد میں گائے کے گوشت کی فروخت ممنوع قرار دے دی گئی

موجودہ قرارداد اور شیخ عبداللہ کی حکومت کے ماتحت آزادانہ استصواب نہیں ہو سکتا

پاکستان نے گڈ آفس کمیشن میں اپنا نمائندہ مقرر کر دیا

کراچی میں مسٹر لیاقت علی خاں کی پریس کانفرنس اور واویلا

کراچی ۔ ہر مئی ۔ پاکستان کے وزیر اعظم لیاقت علی خاں نے کشمیر کی بابت حفاظتی کونسل کے ریزولیوشن پر حکومت پاکستان کے رد عمل کی بیان کرتے ہوئے پریس کانفرنس میں ... فرمایا اس ریزولیوشن میں مقرر کی ہوئی شرطوں کے مطابق منصفانہ استصواب رائے ممکن ہی نہیں ہے ... اگر اور جب کبھی اتحادی اقوام کا کمیشن یہاں آئے گا ... تب ہم ریزولیوشن کا نقص اس کو بتا سکیں گے ...

کلکتہ کے قریب پھر فساد

گائے ذبح کرنے کا شاخسانہ

کلکتہ ۳ مئی ۔ کلکتہ سے اطلاع ملی ہے کہ وہاں چار میل دور ایک بستی میں فساد ہو گیا جس میں چار اشخاص ہلاک اور سات زخمی ہوئے۔ مغربی بنگال کی حکومت کے پریس نوٹ کے مطابق اقلیت کے فرقہ کے ایک شخص کے مکان پر حملہ کیا گیا جہاں ایک کھلی جگہ پر گائے ذبح کی جا رہی تھی۔ کہا جاتا ہے کہ محلہ ملاوٹ کے ایک کارخانہ کے مزدوروں کی ایک بڑی تعداد نے مکان مذکور پر حملہ کر کے اس کو آگ لگا دی ...

شاہی ہندوستانی فضائی بیڑہ کی سرگرمیاں

(صفحہ اول سے آگے)

زمین پر جنگ لڑنے والے ہندوستانی فوجی دستوں کی حفاظت کرنا اور ان سے تعاون کرنا اور دشمن کے سلسلہ رسل و رسائل کو منقطع کرنا ہوتا ہے۔ اس کام کو ہمارے ہوا باز ...

عربوں اور یہودیوں کی صلح

(صفحہ اول سے آگے)

یہودی خبر رساں ایجنسی کی اطلاع کے مطابق ... میں شامی فوجوں نے زبردست حملے کئے ہیں لیکن حملوں کو یہودیوں نے پسپا کر دیا ہے۔

معلوم ہوا ہے کہ جافہ میں اور یہودیوں اور عربوں کے درمیان صلح کی گفت و شنید ہو رہی ہے۔ جافہ عربوں کا ایک بندرگاہ ہے۔ کہا جاتا ہے کہ حکومت برطانیہ نے اس بندرگاہ پر دو کمپنیاں بھیجی ہیں تاکہ کسی قسم کے نقص امن کا خطرہ نہ رہے۔ حکومت برطانیہ نے دھمکی دی تھی کہ اگر جنگ بند نہیں ہوئی تو یہودیوں کے خلاف زبردست فوجی کارروائی شروع کر دی جائے گی۔

اس دھمکی پر یہودیوں نے عربوں سے صلح کرنا منظور کر لیا تھا ...

شیخ عبداللہ کا بیان

(صفحہ اول سے آگے)

گی۔ نیشنل کانفرنس کو عوام پر جو اقتدار حاصل ہے اس میں اس پر بے انتہا فخر ہے۔ اس ترجمان نے یہ بھی کہا کہ شیخ عبداللہ کی حکومت نے جو تازہ زرعی معاشی اور اجتماعی اصلاحات کی ہیں ان سے نیشنل کانفرنس میں عوام کا اعتماد اور بھی بڑھ گیا ہے ...

کانگریس اقتدار پسندوں کی جماعت ہو گئی ہے

یوم مئی پر آچاریہ نریندر دیو کی تقریر

... آپ نے کہا کہ ... سوشلسٹوں کو کانگریس سے نکلنا پڑا ... کانگریس ایک اشخاص کی جماعت بن کر رہ گئی ہے جو ہر قیمت پر اقتدار رکھنا چاہتے ہیں ...

اڑیسہ کی باسیں مدتوں میں ضم نہیں ہوں گی

مہاراجہ پٹنہ کا اعلان

نئی دہلی ۳ مئی ۔ اڑیسہ کی گورنمنٹ نے ایک پریس نوٹ شائع کیا ہے جس میں اڑیسہ کی ریاستوں نے ... کا فیصلہ کر لیا ہے ...

امریکی صدارت کا امیدوار قانون شکنی کے جرم میں گرفتار

پرشلم (؟) ۔ معلوم ہوا ہے کہ مسٹر گلین ٹیلر جو مسٹر ہنری والیس کی تیسری پارٹی کے نائب صدارت کے امیدوار ہیں، پرسوں رات گرفتار کر لئے گئے ۔ آپ پر قانون شکنی کا الزام لگایا ہے مقامی پولیس افسر نے بتایا ہے کہ یہاں جنوبی نوجوانوں کی کانگریس کا انعقاد ہو رہا تھا۔ مسٹر ٹیلر نے جلسہ میں خطاب کرنے کو جا رہے تھے درخواست کی کہ وہ اس دروازہ سے داخل ہوں جو کہ سفید فام لوگوں کے لئے مخصوص ہے لیکن انہوں نے حبشیوں کے دروازہ سے داخل ہونے کی کوشش کی ۔ اس پر انہیں پولیس کے ہیڈ کوارٹر پہنچا دیا گیا جہاں ان کی ۳۰۰ ڈالروں کی ضمانت کی اجازت دیدی گئی ۔ ان سے پہلے اسی جرم کے مرتکب ایک سفید فام اور ایک کالے آدمی کو بھی گرفتار کیا گیا ہے ۔

ہندوستان میں تیار شدہ پہلا طیارہ

بڑودہ ۳۰ مئی ۔ ہندوستان میں تیار ہونے والا سب سے پہلا طیارہ بڑودہ ریاست کی ماڈل ایر کرافٹ فیکٹری نے تیار کر کے ...

امریکہ کی ہوائی فوج بھی وسعت

واشنگٹن ۔ ۳۰ مئی ۔ معلوم ہوا ہے کہ اس ہفتہ امریکی کانفرنس کے اجلاس میں ایک بل پیش ہونے والا ہے جس میں یہ تجویز کیا گیا ہے کہ امریکہ کو ایک زبردست ہوائی فوج رکھنی چاہئے ...

ہند اور پاکستان میں گفت و شنید

پاکستان میں کھادی اور چرخہ کی مہم

مصری بحری جہاز فلسطین کو

یونان کے وزیر انصاف کا قتل

مسلمانان موضع رانی ہنڈولا پر دنگا ... قصبے کے مسلمانوں کا اظہار تشکر

مغربی پنجاب کی طرف سے جنگ کی دھمکی

سردار الیس سنگھ کا پروپیگنڈا

مالوہ یونین کا فیصلہ ہو گیا

بریلی کے چار وپوش سکھی گرفتار

مغربی بنگال میں جمعیۃ علماء کی کانفرنس

گاندھی میموریل فنڈ میں ۲۵ لاکھ کا چندہ

پتہ مطلوب ہے

تعمیر گلستان

گلشن کی تباہی دیکھ چکے اب ریگستان دیکھیں گے
بلبل کا تماشا دیکھ چکے اب جلوۂ ایماں دیکھیں گے
اس دیس کے چپے چپے پر پھر جور سے زنداں دیکھیں گے

تقسیم کا خونی ہنگامہ پیغام تقسیم لا یا ہے
ہر وقت نے پایا کھاتے ایک دور نیا پھر آیا ہے
مانا کہ تباہی آئی تھی مانا کہ تباہی آج بھی ہے
مانا کہ ... آج بھی ہیں مانا کہ ... آج بھی ہے
مانا کہ شکستہ آج بھی ہیں پرصبر و سکوں کے پیمانے
مانا کہ لٹیرے آج بھی ہیں اور لوٹ رہے ہیں میخانے
تخریب کے سانچے میں لیکن تعمیر کے سانچے ڈھلتے ہیں
دامن میں تباہی کے اکثر راحت کے نظارے پلتے ہیں
صدیوں کی غلامی ختم ہوئی باہر کی سیاست ختم ہوئی
مغرب کے پجاری ختم ہوئے مغرب کی امامت ختم ہوئی
وہ فرضی مجاہد بھاگ گئے نعروں کی حکومت ختم ہوئی
انصاف کا سورج چمکا ہے ظلمت کی قیادت ختم ہوئی
مغرب کے کھلونے توڑ دیئے آزاد وطن کے بیٹوں نے
انگریز کا جھنڈا اکھیڑ دیا گاندھی و جواہر غازی نے
گھبراؤ نہیں چنتا نہ کرو راحت کا زمانہ آئے گا
ہمت کا سہارا چھوڑ نہ دو دریا کا کنارہ آئے گا
سرتا با محبت بن جاؤ سکھ چین کی بنسی باجے گی
مسکاتی ہوئی بل کھاتی ہوئی اپنے گھر والی آئیگی

حسین بھائی لال جی کی طرف سے گاندھی میں مشن کی امداد کا وعدہ

رہا شدہ سنگھی قیدیوں کے لئے ملازمتیں — حکومت یوپی کا عجیب و غریب حکم

دکشنا دل کے والنٹیروں کی ریلی

مدرسہ کنز العلوم کا سالانہ جلسہ

فائدہ اٹھائیے

پاکستانی فنڈ کے لئے ...

سکندرہ ... کی سفارشات

ایڈیٹر کے نام خطوط

ڈاک کی بد انتظامی

امروہہ میں جمعیۃ العلماء کا جلسہ

پاکستان سے دورے کے بعد

احتجاج کا انوکھا طریقہ

وسط مشرق میں ہوائی اڈے قائم کرنے کی تجویز

ولیسٹ اینڈ واچ کمپنی اور فورلیبا کمپنی کی گھڑیاں
ایس ایم عثمان اینڈ کمپنی ... دہلی سے حاصل کیجئے

روزانہ اخبار الجمعیۃ میں اشتہار دے کر فائدہ اٹھایئے

بچوں والی بیبیاں یاد رکھو

راجگوپال آچاریہ لارڈ ماؤنٹ بیٹن کی جگہ ہندوستان گورنر جنرل مقرر کر دئے گئے

لارڈ ماؤنٹ بیٹن ۲۱ جون کو گورنر جنرل ہند کے عہدے سے سبکدوش ہو جائینگے

سی راجگوپال آچاری ماؤنٹ بیٹن کے صحیح جانشین ہیں ۔ پیتھک لارنس

نئی دہلی ۔ سرکاری طور پر اعلان کیا گیا ہے کہ ملک معظم نے حکومت ہند کی سفارش پر مغربی بنگال کے سابق گورنر ... سی راجگوپال آچاری کو لارڈ ماؤنٹ بیٹن کی جگہ ہندوستان کا گورنر جنرل مقرر کیا ہے ... موجودہ گورنر جنرل ہند لارڈ ماؤنٹ بیٹن ۲۱ جون ۱۹۴۸ء کو اپنے عہدے سے سبکدوش ہو رہے ہیں ۔

لندن کی ... اطلاعات مظہر ہیں کہ ... مسٹر راجگوپال آچاری کو لارڈ ماؤنٹ بیٹن کے بجائے گورنر جنرل مقرر کئے جانے کی اطلاع آج رات یہاں مسرت کے ساتھ سنی گئی ۔ لارڈ پیتھک لارنس ... نے ... کہ ... ہندوستان کے ... ایک ... ہیں ...

میواتی لیڈر چودھری محمد یٰسین کی گرفتاری

مشرقی پنجاب کی حکومت کی سراسر ناانصافی

حکومت کی پوری مشینری ... میو قوم کو گورگانوہ ... انور ... ابنا تا چاہتے تھے ۔ مہاتما جی کے فرمان ... چودھری محمد یٰسین اور دوسرے لوگوں نے ... کوششیں کیں ۔ لیکن مہاتما جی کی ... دشمن ... برداشت نہ کر سکے اور آخر کار فرقہ پرست ... بد خواہوں کی مسلسل ریشہ دوانیاں رنگ لائیں جس کے نتیجے میں ۲۰ اپریل کی صبح کو میواتی لیڈر چودھری محمد یٰسین کو ...

حکومت مشرقی پنجاب کے حکم سے دہلی پولیس نے گرفتار کر لیا ... چودھری صاحب کی گرفتاری سراسر غلط اور کھلی ... ناانصافی ہے ...

دوسرے حکمرانوں نے اس کی مخالفت کی ۔ نئے نام جو ہر حکمران کو منظور ہونے کے متعلق سب ... سوچ بچار کر رہے ہیں ۔ معلوم ہوا ہے کہ کل تک مکمل فیصلہ ہو جائیگا

دہلی میں نیا پاکستانی ہائی کمشنر

نئی دہلی ... مسٹر محمد اسماعیل نے مستقل پاکستانی ہائی کمشنر متعینہ ہند کی حیثیت سے اتوار کے دن خواجہ شہاب الدین سے عہدہ کا چارج لیا ۔ مسٹر محمد اسماعیل الہ آباد ... کئی برس رہ چکے ہیں ...

مشرقی پنجاب کی ریاستوں کی یونین

... مشرقی پنجاب کی ریاستوں ... یونین ... مہاراجہ پٹیالہ ... اس یونین کو ... خلاف ہے ۔ معلوم ہوا ہے کہ مہاراجہ پٹیالہ نے اس یونین ... کی تجویز پیش کی ۔ لیکن ...

یو پی کے وزیر اعظم کے مکان پر فائرنگ ۔ حملہ آور گرفتار

ناگپور ... ناگپور کی ایک اطلاع میں بتایا گیا ہے کہ سی پی اور برار کے وزیر اعظم روی شنکر شکلا کے مکان پر فائرنگ کا ایک واقعہ ہوا جبکہ اس پولیس کانسٹیبل نے جو کہ ڈیوٹی پر دو سرے پولیس کانسٹیبل پر جو ڈیوٹی پر ... دو پولیس کانسٹیبلوں نے حملہ آور کو فوراً گرفتار کر لیا ۔ زخمی کو فوراً ہسپتال پہنچا دیا گیا اس کی حالت نازک بتائی جاتی ہے واقعہ مذکور ہونے سے دو گھنٹہ قبل وزیر اعظم جا چکے تھے ۔

صدر کانگریس منصوری میں

منصوری (دہرہ دون) ... صدر کانگریس ڈاکٹر راجندر پرشاد ... یہاں تشریف لائے ... وزیر اعظم ... ملاقاتیں ... کل بذریعہ جہاز بمبئی واپس چلے گئے ۔

اجمیر ریلوے ورکشاپ کے مسلم ملازم

اجمیر شریف ... مسلم ... درگاہ شریف کے ... ارسال کیا ہے ۔

ریلوے کے مستقل ملازمین ... خدمت انجام دینے کی آخری خواہش کا اظہار کر دیا ہے لیکن ... کے سبب تین ماہ سے کام پر حاضر نہیں ہو سکے ہیں انہیں ... افسروں نے اطلاعات دے دی ہے کہ وہ اجمیر کی ورکشاپ میں خدمات انجام دے سکتے ہیں ۔ اس لئے ایسے تمام ملازمان کو مطلع کیا جاتا ہے کہ وہ فوراً اجمیر چلے جائیں اور اپنے محکموں کو اپنی آمد کی خبر دیں ۔

سندھ میں نئی وزارت بن گئی !

کراچی ... سندھ کے گورنمنٹ ... حسب ذیل اعلان شائع ہوا ہے ۔ ...

انتقال پر ملال

یہ خبر دینی حلقوں میں نہایت افسوس کیساتھ سنی جائے گی کہ مدرسہ امینیہ جامع مسجد ... کے ... حضرت مولانا حافظ عبدالرحمن صاحب صدیقی امروہی ... علالت کے بعد ... صبح ۶ بجے رحلت فرما گئے ۔ حضرت مولانا ... کی عمر نوے سال سے زائد تھی ۔ آپ نے حضرت مولانا محمد قاسم صاحب نانوتوی ... پڑھی تھی ۔ درس و تدریس کا مشغلہ ... تک رہا ۔ چار صاحبزادے اور ... (امروہہ، مراد آباد ۔ ...) اپنی یادگار چھوڑے ہیں ۔ اللہ تعالیٰ مغفرت فرمائے آمین ثم آمین ۔

کولمبیا کے روسی سفارت خانہ پر حملہ

حکومت روس کا احتجاجی نوٹ

لندن ... ماسکو ریڈیو ... اعلان نشر ہوا کہ کولمبیا میں روسی سفارت خانہ کے انچارج ... کو یہ ہدایت کی گئی ہے کہ ... اپریل کو اس مکان پر جس میں روسی سفارت خانہ کے افسران رہتے تھے جو حملہ ہوا ہے اس کے خلاف احتجاج کیا جائے ۔ اس احتجاج میں کولمبیا کی حکومت پر یہ الزام بھی لگایا جائے گا کہ اس کے افسروں کے اشاروں سے کولمبیا میں روس کے خلاف ایک باقاعدہ مہم شروع کی ہوئی ہے اور کولمبیا کے افسران امریکہ کی ... افزائی کر رہے ہیں ۔ سوویٹ گورنمنٹ اس امر پر مصر ہے کہ اس معاملہ کی تحقیقات کی جائے اور جو ... دستاویزات ... واپس کر دی جائیں نیز مجرموں کو قرار واقعی سزا دی جائے ۔

الہ آباد میں گائے کے گوشت کی فروخت

ممنوع قرار دے دی گئی

الہ آباد ... الہ آباد میونسپل بورڈ نے گذشتہ ... روز فیصلہ کیا ہے کہ شہر میں گائے کے گوشت کی تمام فروخت بند کر دی جائے ۔ یہ قرار داد ... پیش ... کی گئی ...

موجودہ قرار داد اور شیخ عبداللہ کی حکومت کے ماتحت آزادانہ استصواب نہیں ہو سکتا

پاکستان نے کشمیر کمیشن میں اپنا نمائندہ مقرر کر دیا

کراچی میں مسٹر لیاقت علی خاں کی پریس کانفرنس اور واویلا

کراچی ... پاکستان کے وزیر اعظم لیاقت علی خاں نے کشمیر کی بابت مجلس تحفظ کے ریزولیوشن ... حکومت پاکستان کے رد عمل کی بیان ... پریس کانفرنس ... کمیشن میں ... کے مطابق منصفانہ ... اقوام ... بیان آئے گا ...

کلکتہ کے قریب پھر فساد

گائے ذبح کرنے کا شاخسانہ

کلکتہ ... کلکتہ سے اطلاع ملی ہے کہ ... چار میل دور ایک بستی میں فساد ہو گیا جس میں ... ہلاک اور سات زخمی ہوئے ۔ مغربی بنگال کی حکومت کے پریس نوٹ کے مطابق ... فرقہ کے ایک شخص کے مکان پر حملہ کیا گیا جہاں ... گائے ذبح کی جا رہی تھی ...

شاہی حیدرآبادی فضائی بیڑہ کی سرگرمیاں

... ہندوستانی فوجی دستوں کی ... دشمن کے سلسلہ ... جہاز ... طیارہ ...

فلسطین میں یہودیوں کی صلح

(بقیہ صفحہ اول سے آگے)

یہودی ... اطلاعات کے مطابق ... یہودیوں ... یروشلم ... بیت المقدس ...

شیخ عبداللہ کا بیان

(بقیہ صفحہ اول سے آگے)

کی نیشنل کانفرنس کو عوام پر جو اقتدار حاصل ہے انہیں اس پر بھروسہ ہے ۔ اس ترجمان نے یہ بھی کہا کہ شیخ عبداللہ کی حکومت نے جو ... اصلاحات کی ہیں ان سے نیشنل کانفرنس میں عوام کا اعتماد اور بھی بڑھ گیا ہے ۔ ... یہ بات صاف ہو گئی ہے کہ موجودہ حکومت ... کشمیر کے حل کے لئے ... لیکن بیرونی مداخلت اور جمہوریت کے ... اصولوں کی خلاف ورزی ... برداشت نہیں کرے گی ... مجلس تحفظ کے منظور کردہ ریزولیوشن کے ... ریاست کشمیر کے عوام ...

کانگریس اقتدار پسند لوگوں کی جماعت بن گئی ہے

یوم مئی پر آچاریہ نریندر دیو کی تقریر

... کانگریس ... سوشلسٹوں ... اس جماعت ... کانگریس ایک اقتدار پسند لوگوں کی جماعت بن کر رہ گئی ہے ...

اڑیسہ کی ریاستیں ہمیشہ کیلئے ضم نہیں ہوئیں

مہاراجہ پٹنہ کا اعلان

نئی دہلی ... اڑیسہ کی گورنمنٹ ... اڑیسہ کی ریاستوں ...

رجسٹرڈ دہلی نمبر ۹۷

ٹیلیفون نمبر ۱۳۸۰۳

جمعیۃ علماء ہند کا واحد ترجمان

تار کا پتہ الجمعیۃ دہلی

روزانہ الجمعیۃ دہلی

بدل اشتراک

سالانہ ۔۔۔۔ ۳۰ للعہ
ششماہی ۔۔۔۔ ۱۵ عہ
سہ ماہی ۔۔۔۔ ۸ ہے
ممالک غیر سے
سالانہ ۔۔۔۔ للعہ
ششماہی ۔۔۔۔ عمہ

ایڈیٹر محمد عثمان فارقلیط

قیمت فی پرچہ چھ پیسے (۱ ؍)
بذریعہ ہوائی ڈاک دو آنہ (۲ ؍)

ادارہ تحریر
محمد سلیمان صابر، شیخ احمد ایم اے

جلد ۳۰ | دہلی یوم جمعہ ۲۶ رجمادی الثانی ۱۳۶۷ھ مطابق ۷ مئی ۱۹۴۸ء | نمبر ۸۷

ویسٹ اینڈ واچ کمپنی اور
فیورلیوبا اینڈ کمپنی کی کلائی اور جیب کی گھڑیاں
ایس ایم عثمان اینڈ کمپنی واچ مرچنٹس
حسام الدین اسٹریٹ ٹیلیواڑہ چاندنی چوک
دہلی سے حاصل کیجئے

فلسطین میں امن قائم کرنے کیلئے شرق اردن کے بادشاہ عبداللہ کی نئی تجویز

یہودیوں کو عربوں کے برابر حقوق دیئے جائیں گے

عرب صرف بعض علاقوں میں انتظامی مراعات چاہتے ہیں

لیک سکس ۵ مئی۔ معلوم ہوا ہے کہ شرق اردن کے بادشاہ عبداللہ نے اقوام متحدہ ...

امریکی فوجی دستوں نے الاسکا میں جمع ہونا شروع کردیا

فوج اور سامان کی نقل و حرکت کو پردہ راز میں رکھا جا رہا ہے

پاکستان اپنے پروسیوں کے ساتھ امن اور دیگر ممالک کیساتھ دوستی چاہتا ہے

مالیر چھاؤنی میں مسلم افواج کے سامنے لیاقت علی خاں کی تقریر

کراچی ۶ مئی۔ مالیر چھاؤنی میں پاکستان کی مسلم افواج ...

۱۵۳ کمیونسٹوں کو سزائے موت

کمیونسٹوں نے نئے حملے شروع کردیئے

یہودیوں نے برطانوی فوجوں کے خلاف اعلان جنگ کردیا عرب فلسطین پر تین طرف سے حملہ کردیں گے

تل ابیب ۵ مئی۔ یہودیوں کی دہشت پسند جماعت اسٹرن گینگ نے اعلان کیا ہے کہ برطانوی فوجوں کے ساتھ جو عارضی صلح کی گئی تھی وہ ختم کی جاتی ہے ...

دہلی کانفرنس میں جمود دور ہوگیا نہروں کے پانی کے استحقاق پر عارضی سمجھوتہ

برطانیہ اور روس میں سمجھوتہ کا کوئی امکان نہیں

مشرقی پنجاب قیمت لیکر مغربی پنجاب کو پانی فراہم کریگا

متنازعہ فیہ مالی مسائل کے حل کیلئے کراچی، ڈھاکہ اور شیلانگ میں کانفرنسیں

(باقی صفحہ ۸ پر دیکھیے)

ہند اور پاکستان کے عوام امن کے ساتھ رہنا چاہتے ہیں

دونوں حکومتوں کے روز افزوں دوستانہ تعلقات۔ نئے پاکستانی ہائی کمشنر کا بیان

لیبر کانفرنس کا اجلاس ختم

نئی دہلی ۶ مئی۔ صوبائی اور ریاستی لیبر کے وزرا کی کانفرنس جو حکومت ہند کے لیبر کے وزیر مسٹر جگ جیون رام کی صدارت میں ۳ مئی سے منعقد ہوئی ہے اس میں اس بات کا فیصلہ کیا گیا ہے کہ ماہرین ...

حیدرآباد کے متعلق پنڈت نہرو کے بیان پر تنقید

دارالعوام میں مسٹر بیون اور مسٹر بٹلر کی تقریریں

لندن ۵ مئی۔ برطانوی وزیر خارجہ مسٹر بیون نے کل رات پارلیمان کے اجلاس میں ...

فلسطین

الجمعیۃ روزنامہ دہلی
جمعیۃ علماء ہند کا واحد ترجمان
۷؍ مئی ۱۹۴۸ء

پاکستان کی سیر!

کے پاس کوئی تجویز نہیں، ان سے یہ کہا جا رہا ہے کہ تم خود ضلع بہ ضلع تحصیل بہ تحصیل پھر کر اپنے لئے جگہ تلاش کرو اور جہاں سینگ سما جائیں بیٹھ جاؤ۔

سات روز سے راشن بند ہے اور غریب پناہ گزینوں کو زبردستی کوٹھیوں سے نکالا جا رہا ہے۔

مغربی پاکستان میں مسلم پناہ گزینوں کی حالت ناگفتہ بہ ہے۔ حکومت کی طرف سے بے حسی اور حکام کی خود غرضی نے ان غریبوں پر عرصۂ حیات تنگ کر رکھا ہے، جن لوگوں کے رشتہ دار بے دردی سے قتل کر دیئے گئے، جن کے گھروں کو آگ لگا دی گئی اور جن کے مال و دولت کو دونوں ہاتھ سے لوٹا گیا، اور بالآخر جنہیں وطن ...

لامحالہ ہم ...

... مصیبت میں تم گرفتار ہو وہ خود تمہارے ہاتھوں کی سمیٹی ہوئی ہے!

اب سوال یہ ہے کہ نجات کی راہ کیا ہے؟ کیا پاکستان کی طرف دیکھتے رہنا یا اپنے وطن ہندوستان کی بقاء و ترقی کے لئے سعی کرنا؟ پاکستان کے لئے بدستور بد دعا رہنا یا ہندوستان کے مفاد کو مقدم سمجھنا؟ حالات سامنے ہیں، جواب خود سوچ لیجئے۔

عہد کی پابندی

واوفوا بالعہد اذا عاہدتم ولا تنقضوا الایمان بعد توکیدہا (قرآن)

عہد کرنے کے بعد تم پر لازم ہو جاتا ہے کہ اسے پورا کرو اور پختہ قسم کھانے کے بعد اسے توڑنے کا خیال بھی دل میں مت لاؤ۔

ایک مسلمان جب کسی سے عہد کرے، اور زبان دے بیٹھے تو اس کا فرض ہو جاتا ہے کہ اسے پورا کرے۔ انسان کے بدن میں زبان ہی کی قیمت ہے، یہی زبان اسے بلندی پر پہنچاتی ہے اور یہی زبان اسے غار میں دھکیل دیتی ہے۔ زبان ہی سے انسان کے کیریکٹر کا پتہ چلتا ہے، زبان ہی فیصلہ کرتی ہے کہ انسان قابل اعتبار ہے یا ساقط الاعتبار۔ تم وعدہ کو پورا کرو گے تو وعدہ بھی تمہیں پورا کریگا، لوگ کہیں گے یہ آدمی بہت اچھا ہے، زبان کا پابند ہے، وعدہ کر کے مکرنے یا اسے توڑنے کا خیال نہیں کرتا، یہ سلوک دوستوں میں، سوسائٹی میں، منڈلیوں میں اچھے اور غیروں میں فائدہ پہنچاتی ہے اور اس کی وجہ سے انسانی معاشرہ کو چار چاند لگ جاتے ہیں۔

بدعہدی اخلاق کا دیمک ہے، یہ افراد ہی کو نہیں کھاتی قوموں کے مزاج کو چٹ کر جاتی ہے۔ اسلام ایک ایسی صالح اور نیک سوسائٹی قائم کرنا چاہتا ہے جس میں قول کی پاسداری، زبان کی پابندی اور دل کی سچائی ہو۔ آج کل کے مسلمان اس معیار پر اپنے آپ کو جانچیں اور خود فیصلہ کریں کہ وہ کیا ہیں اور انہیں کیا ہونا چاہئے۔

صرف آزادی حاصل کرنا کوئی بات نہیں، اسکو برقرار رکھنا اصل چیز ہے

ملک کی ترقی کے لئے داخلی امن و امان پہلی شرط ہے

اقلیتوں میں اعتماد پیدا کرنا از بس ضروری ہے

ہندوستان بھی خدا کے فضل سے آزاد تو ہو گیا لیکن کسی ملک کے لئے محض آزاد ہو جانا اور خود مختار حکومت کا مالک ہو جانا اس وقت تک کوئی خوش آئند اور قابل مبارکباد چیز نہیں ہو سکتا جب تک کہ وہ اپنی آزادی کو قائم و برقرار رکھنے کی اچھی اور عمدہ صلاحیت کا ثبوت نہ دے۔ جہاں تک اس صلاحیت کا تعلق ہے ہمارا ملک دنیا کے بڑے سے بڑے ترقی یافتہ اور مہذب ...

... اپنی اپنی جگہ پر یہ فیصلہ کر لیجئے کہ ایک کا وجود اور بقاء اسی پر موقوف ہے کہ دوسرے کی سیاسی قوت کے اعتبار سے ...

آجکل جدید وسائل، خبر رسانی اور برق صفت ذرائع نقل و حرکت نے بیرونی طاقتوں کے لئے اس چیز کو اور بھی سہل اور آسان کر دیا ہے۔

اس وقت اگر ایک طرف دنیا کے بین الاقوامی سیاسیات کو اور دوسری جانب ملک کے اندرونی حالات و واقعات کو پیش نظر رکھا جائے تو کون نہیں کہہ سکتا کہ ہمارا ملک تاریخ کے ایک نہایت نازک دور سے گزر رہا ہے۔ بین الاقوامی حالات یہ ہیں کہ دنیا کی دو عظیم الشان طاقتیں روس اور امریکہ دونوں ایک دوسرے کی حریف بنی ہوئی ہیں، باہمی کشیدگی اور منافرت و عداوت کی خلیج وسیع تر ہوتی جا رہی ہے ...

اگر مسلمان واقعی انڈین یونین کے وفادار ہیں تو انہیں حیدرآباد جا کر وہاں کی حکومت پر زور ڈالنا چاہئے کہ وہ انڈین یونین کے خلاف اپنی سرگرمیاں بند کر دے۔

اس کے بعد اسی بیان کی توضیح میں انہوں نے ایک اور بیان دیا جس میں فرمایا گیا کہ:

"ممکن ہے میری صاف گوئی بعض مسلمانوں کو ناگوار ہو لیکن میں نے کہا وہی ہے جو عام طور پر ہر ایک شخص محسوس کرتا ہے۔"

آچاریہ کرپلانی کا یہ بیان اس بات کی کھلی دلیل ہے کہ اکثریت کے عوام تو عوام خود اس کے بعض ذمہ دار لیڈروں کے دل و دماغ میں بھی اقلیت کی نسبت وہ اعتماد پیدا نہیں ہو سکا ہے جو ...

سیر و سیاحت

(از سیاح)

کل بھی جمعیۃ علماء ... تعارف کرایا تھا ... کی باتیں بھی ... جمعیۃ کے اجلاس کی کچھ باتیں سن لیجئے۔

... جو شاعر صاحب کو ترجیح دیتے ہیں ... قلموں سے خارج ہے ...

ایڈیٹر کے نام خطوط

(ایڈیٹر کا مراسلہ نگار کی رائے سے متفق ہونا ضروری نہیں)

وفاداری کا ثبوت

جناب ایڈیٹر صاحب۔

کرپلانی صاحب مسلمانوں سے وفاداری کا ثبوت طلب کرتے ہیں لیکن کیا انکے دل میں اس بات کا مطلق احساس نہیں ہے کہ مسلمانوں نے کانگریس کی شرکت کے لئے ...

سنی مجلس اوقاف

جناب ایڈیٹر صاحب

ہند کے آئندہ گورنر جنرل

موجودہ گورنر جنرل لارڈ ماؤنٹ بیٹن ۲۱ جون کو اپنے عہدہ سے سبکدوش ہو جائیں گے ...

ناپسندیدہ صورت حال

شمولیت یا علیحدگی

ہندوستان کی قانون ساز اسمبلی نئے قانون ... فیصلہ کرے گی کہ آیا ہندوستان یونین دولت مشترکہ برطانیہ میں شامل رہے یا اس سے ...

... نہیں ملنی چاہئے اس لئے مسٹر جیکر اور کنور رگھبیر نے ... دولت مشترکہ سے ہندوستان کی علیحدگی ... بہتر یہی ہے کہ ہند اس برادری کا رکن بنے اور اس کے ذریعہ اپنی فوجی طاقت کو بڑھائے!

پھر وہی کشت و خون

رجسٹرڈ دہلی نمبر ۹۷

ٹیلیفون نمبر ۶۸۳

تار کا پتہ: الجمعیۃ دہلی

جمعیۃ علماء ہند کا واحد ترجمان

روزانہ الجمعیۃ دہلی

ایڈیٹر: محمد عثمان فارقلیط

ادارۂ تحریر: محمد سلیمان صابر، شیخ احمد ایم اے

قیمت فی پرچہ چھ پیسے (۱/)
بذریعہ ہوائی ڈاک دو آنہ (۲/)

جلد ۳۰ | دہلی یوم جمعہ ۲۶ جمادی الثانی ۱۳۶۷ھ مطابق ۷ مئی ۱۹۴۸ء | نمبر ۸۷

بدل اشتراک

سالانہ ... ۱۳/
ششماہی ... ۶/
سہ ماہی ... ۳/

ممالک غیر سے

سالانہ ... ۱۶/
ششماہی ... ۸/

دلیسٹ اینڈ واچ کمپنی اور فیور لیوبا اینڈ کمپنی کی کلائی اور جیب کی گھڑیاں ایس ایم عثمان اینڈ کمپنی واچ مرچنٹس حسام الدین اسٹریٹ دریبہ کلاں چاندنی چوک دہلی سے حاصل کیجئے

فلسطین میں امن قائم کرنے کیلئے شرق اردن کے بادشاہ عبداللہ کی نئی تجویز

یہودیوں کو عربوں کے برابر حقوق دیئے جائیں گے

عرب صرف بعض علاقوں میں انتظامی مراعات چاہتے ہیں

لیک سکسس ۵ رمئی - معلوم ہوا ہے کہ شرق اردن کے بادشاہ عبداللہ نے اقوام متحدہ کی مجلس تحفظ کے صدر کو ایک تار دیا ہے جس میں آپ نے فلسطین کی موجودہ خونریزی کو بند کرنے کی یہ تجویز پیش کی ہے کہ فلسطین کی عرب ریاست میں یہودیوں کو قومیت کے پورے پورے حقوق حاصل ہوں۔

شاہ عبداللہ نے اپنے برقیہ میں کہا ہے کہ فلسطین کی خون ریزی سخت باعث تشویش بنی ہوئی ہے اور توقع ہے کہ قتل و غارت گری عارضی صلح کے بعد بڑھ جائے گی۔ آپ نے لکھا ہے کہ ہر ممکن کوشش اس خونریزی کو بند کرنے کی جانی چاہیے۔ شاہ عبداللہ نے اپنے تار میں یہ بھی لکھا ہے کہ یہودی تمام اس کی تمنا ہے کہ وہ عربوں کے ساتھ مل جل کر رہے ہم اس کے لئے تیار ہیں کہ یہودیوں کو وہ تمام مراعات دیں جو تم کو حاصل ہیں۔ دوسرے ہم یہ بھی چاہتے ہیں کہ بعض مخصوص علاقوں میں ہم کو بعض انتظامی مراعات حاصل ہوں اس طرح یہ قتل بند ہو جائے گا اور عوام امن و شانتی سے رہ سکیں گے۔

فلسطین سے جو تازہ ترین اطلاعات آئی ہیں ان سے پتہ چلتا ہے کہ عرب فوجوں نے فلسطین کی طرف بڑھنا شروع کر دیا ہے۔ عرب افواج کے کمانڈر نے ایک نامہ نگار کو بیان دیتے ہوئے کہا ہے کہ عربوں کی باقاعدہ فوجیں عنقریب فلسطین میں داخل ہو جائیں گی۔

معلوم ہوا ہے کہ بیت المقدس کی کلیسا کی اہم میٹنگ جو کل ہونے والی تھی وہ ایک غیر معینہ تاریخ کے لئے ملتوی کر دی گئی ہے۔

کمیونسٹ اپنی بہترین فوجیں استعمال کر رہے ہیں۔ خیال ہے کہ یونان کے شمال مغرب میں کمیونسٹ فوجیں شمالی یونان کے مشہور ریلوے جنکشن پر قابض ہو جانا چاہتی ہیں۔ کہا جاتا ہے کہ اگر کمیونسٹ فوجوں نے اس جنکشن پر قبضہ کر لیا تو ان کے لئے نئے راستے کھل جائیں گے اور ان کو پیشقدمیوں کے نئے مواقع حاصل ہو جائیں گے۔ جنوبی یونان پر کمیونسٹوں نے حملہ کیا تھا۔ سرکاری فوجیں یہاں کمیونسٹ افواج کا مقابلہ کر رہی ہیں اور جنگ دن بدن زیادہ سخت ہوتی چلی جا رہی ہے۔

کمیونسٹوں نے حملے شروع کر دیئے

نانکنگ ۵ رمئی - سرکاری حلقوں سے اطلاع ملی ہے کہ چین کی خانہ جنگی میں دو اور نئے محاذ کھل گئے ہیں۔ کمیونسٹ فوجوں نے صوبہ ہونان شمال مغرب اور جنوب مغرب میں شدت سے حملہ کر دیا ہے ...

امریکی فوجی دستوں نے الاسکا میں جمع ہونا شروع کر دیا

فوج اور سامان کی نقل و حرکت کو پردہ راز میں رکھا جا رہا ہے

واشنگٹن ۴ رمئی - رائٹر کے نامہ نگار خصوصی نے ایک بحری تار کے ذریعہ خبر دی ہے کہ جنگ کے اختتام کے بعد پہلی مرتبہ بڑی تعداد میں ریاست ہائے متحدہ امریکہ کی فوجیں اور فوجی سامان کناڈا سے ہو کر الاسکا پہونچ رہی ہیں۔ الاسکا سائبیریا روس سے صرف ۵۰ میل کے فاصلہ پر ہے اور درمیان میں بیرنگ دو لیں سر زمینوں کو علیحدہ کرتا ہے عام طور پر فوجی دستے بذریعہ ہوائی جہاز اور سامان بذریعہ ریلوے بھیجا جا رہا ہے ...

جائے گا وہ بھی خیال کرتے ہیں۔ حکومت کناڈا کا بھی یہی خیال ہے اور اس نے کناڈا کے شمال مغرب میں کوئی سپاہی جنگ لڑانے کی نیت سے نہیں ہے۔ تعینات کیا ہے کناڈا کی فوجیں اس علاقہ میں محض تربیت کے لئے یا الاسکا کی شاہراہ اور ہوائی اڈوں کے انتظام کے لئے تعینات ہیں۔

پاکستان اپنے پڑوسیوں کے ساتھ امن اور دیگر ممالک کیساتھ دوستی چاہتا ہے

مالیر چھاؤنی میں مسلم افواج کے سامنے لیاقت علی خاں کی تقریر

کراچی ۴ رمئی - مالیر چھاؤنی میں پاکستان کی مسلم افواج کے پانچ ہزار آدمیوں اور افسروں کے سامنے اردو میں تقریر کرتے ہوئے مسٹر لیاقت علی خاں نے کہا کہ ہم اپنے پڑوسیوں سے امن کے ساتھ رہنا چاہتے ہیں اور ہر ملک کے ساتھ دوستانہ تعلقات قائم کرنا چاہتے ہیں لیکن اگر کسی نے ہم پر حملہ کیا خواہ ایشیائی سب سے بڑی طاقت ہی کیوں نہ ہو تو ہم اپنی تمام قوت سے اس کا مقابلہ کریں گے۔ آپ نے یہ تقریر اردو میں کی تھی فوجوں نے آپ کا جوش و گرمجوشی سے استقبال کیا تھا ...

مرتبہ اس برصغیر میں ہم آزاد ہیں۔ تاریخ اس قربانی کی کوئی مثال پیش نہیں کر سکتی جو ہم نے حصول آزادی کے لئے پیش کی۔ لاکھوں مسلمانوں نے اپنا سب کچھ پاکستان کے لئے برباد کر دیا اور اپنا خون بہایا۔ اب ہمارا فرض ہے کہ ہم پاکستان کو بہت طاقتور بنائیں ...

پاکستان کے قوانین اپنی روح کے اعتبار سے اسلامی ہوں گے۔ لیکن میرا خیال ہے کہ جب تک ہم سچے مسلمان نہ بنیں اس وقت تک اسلامی قوانین کے نفاذ سے کوئی فائدہ نہیں ...

لیکن انہیں مسلح افواج کی بدولت آج ہم ایک زبردست طاقت بن گئے ہیں۔ ہم نے پاکستان حاصل کر لیا ہے اب ہمارے لئے ضروری ہے کہ ہم اس کو ایسی ریاست بنائیں جس پر سب فخر کریں۔ ایک ایسی ریاست جو ایسی طاقتور ہو کہ ہر حملہ آور سے خواہ وہ کتنا ہی مضبوط کیوں نہ ہو مقابلہ کر سکے۔

بعض لوگوں کے اس مطالبہ کی بابت کہ پاکستان میں اسلامی قوانین کا نفاذ کیا جائے آپ نے کہا قائد اعظم نے کئی مرتبہ اس بات کا یقین دلایا ہے کہ ...

۱۵۳ کمیونسٹوں کو سزائے موت

[illegible]

یہودیوں نے برطانوی فوجوں کے خلاف اعلان جنگ کر دیا عرب فلسطین پر تین طرف سے حملہ کر دیں گے

تل ابیب ۵ رمئی - یہودیوں کی دہشت پسند جماعت ارگن نے اعلان کیا ہے کہ برطانوی فوجوں کے ساتھ جو عارضی صلح کی گئی تھی وہ ختم کی جاتی ہے اور اب برطانوی دشمن کے ساتھ براہ راست جنگ جاری کی جائے گی ... [illegible]

دہلی کانفرنس میں جمود دور ہو گیا نہروں کے پانی کے استحقاق پر عارضی سمجھوتہ

برطانیہ اور روس میں سمجھوتہ کا کوئی امکان نہیں

مشرقی پنجاب قیمت لیکر مغربی پنجاب کو پانی فراہم کریگا

متنازعہ فیہ مالی مسائل کے حل کیلئے کراچی، ڈھاکہ اور شیلانگ میں کانفرنسیں

[illegible]

ہند اور پاکستان کے عوام امن کے ساتھ رہنا چاہتے ہیں

دونوں حکومتوں کے روز افزوں دوستانہ تعلقات۔ نئے پاکستانی ہائی کمشنر کا بیان

نئی دہلی ۵ رمئی - ... [illegible]

لیبر کانفرنس کا اجلاس ختم

نئی دہلی ۴ رمئی - صوبائی اور ریاستی لیبر کے وزرا کی کانفرنس جو حکومت ہند کے لیبر کے وزیر مسٹر جگجیون رام کی صدارت میں ... منعقد ہوئی ... [illegible]

حیدرآباد کے متعلق پنڈت نہرو کے بیان پر تنقید

دارالعوام میں مسٹر بیون اور مسٹر بٹلر کی تقریریں

لندن ۵ رمئی - ... [illegible]

فلسطین ... [illegible]

جمعیۃ علماء ہند کا واحد ترجمان
الجمعیۃ — روزانہ — دہلی
۷ مئی سنہ ۱۹۴۸ء

پاکستان کی سیر!

مغربی پاکستان میں مسلم پناہ گزینوں کی حالت ناگفتہ بہ ہے، حکومت کی عدم توجہی اور حکام کی خود غرضی نے ان غریبوں پر عرصۂ حیات تنگ کر رکھا ہے، جن لوگوں کے رشتہ دار بے دردی سے قتل کر دیئے گئے، جن کے گھروں کو آگ لگا دی گئی، اور جن کے مال و دولت کو دونوں ہاتھ لوٹا گیا اور بالآخر جنہیں وطن سے بے وطن ہونا پڑا، ان کے ساتھ پاکستان کا سلوک یہ ہے کہ نہ رہنے کے لئے جگہ، نہ کھانے کے لئے روٹی اور نہ پہننے کے لئے کپڑا، حتیٰ کہ پاکستان میں ان کے لئے ہمدردی تک نہیں، صوبائی تعصب نے سب کو اندھا کر رکھا ہے اور پنجابی اور غیر پنجابی، سندھی اور غیر سندھی کے جذبات دلوں میں نشو ونما پا رہے ہیں، بھوک کی مار، مکانوں کی مار، پولیس اور حکام کی مار اور پھر آسمانی عذاب، سیکڑوں پناہ گزین ہیضہ کا شکار ہو رہے ہیں اور جن آفت زدہ ... پر مجبور کر دیئے گئے ہیں اور سب سے بڑا قہر الٰہی یہ کہ "انصار" کے دلوں میں کوئی ہمدردی نہیں، ہر پاکستانی کا سینہ پتھر بن گیا ہے اور پھر پناہ گزینوں کے سر پر بار اجارہا ہے، جہاں پاکستانیوں نے مظلوم مہاجرین کو دیکھا فوراً چہرہ کا رنگ بدل گیا اور زبان حرکت میں آ گئی کہ "جھونپڑوں ... کو مشکل سے نکالا گیا" یہ سب کا فرض ہے" اور پھر کسی کو بزدل کہا جاتا ہے اور کسی کو ... کہہ کر نام کیا جاتا ہے، غریب پناہ گزین حیران ہیں کہ آخر کہاں جائیں اور اپنی قسمت کہاں جا کر پھوڑیں، آئے تھے پناہ لینے مگر وہاں مکان تو کیا بیٹھنے کو دو گز زمین کی بھی گنجائش نہ مل سکی!

... کے پاس کوئی تجویز نہیں، ان سے یہ کہا جا رہا ہے کہ تم خود ضلع بہ ضلع، تحصیل بہ تحصیل پھر کر اپنے لئے جگہ تلاش کرو اور جہاں سینگ سمائیں جا بیٹھو!

سات روز سے راشن بند ہے اور تمام پناہ گزینوں کو زبردستی کوٹھیوں سے نکالا جا رہا ہے، اشارۃً یہ اس بات کا جواب ہے کہ "اگر پاکستان نہ بنتا تو مسلمانوں کو سر چھپانے کے لئے جگہ بھی نہ ملتی"۔

اب ایک اور اخبار "سعادت" لائلپور کا اداریہ ملاحظہ ہو:

"بادلی کیمپ میں گولی چلنے کا حادثہ اس قدر ناخوشگوار ہے اور اس حادثہ نے ماحول اور فضا کو اس قدر گھناؤنا کر دیا ہے کہ رفتہ رفتہ پاکستان کے متعلق عوام کی خوش فہمیاں دور ہوتی جا رہی ہیں۔ ..... مہاجرین کو ان کی خدمات کا صلہ گولی ہی سے ملنا تھا تو وہ گولیاں سکھوں ہی کے ہاتھ سے کیوں نہ کھائیں انہیں کیا خبر تھی کہ پاکستان میں آ کر ان کے ساتھ ایسا سلوک کیا جائے گا۔"

عام پناہ گزینوں کی بے بسی اور تباہی ایک طرف اور انہیں مکانوں سے زبردستی نکالنے اور ان پر گولیاں چلانے کی مصیبت دوسری طرف، لیکن ایک تیسری مصیبت بھی پناہ گزینوں کے سر پر کھیل رہی ہے جس کے متعلق معاصر "زمیندار" لاہور اپنے شذرہ میں لکھتا ہے:

...

اب سوال یہ ہے کہ نجات کی راہ کیا ہے؟ کیا پاکستان کی طرف دیکھتے رہنا یا اپنے وطن ہندوستان کی بقاء و ترقی کے لئے سعی کرنا؟ پاکستان کے لئے دستِ بدعا رہنا یا ہندوستان کے مفاد کو مقدم سمجھنا؟ حالات سامنے ہیں، جواب خود سوچ لیجئے!

عہد کی پابندی

واوفوا العھد اذا عاھدتم ولا تنقضوا الایمان بعد توکیدھا (قرآن)

عہد کرنے کے بعد تم پر لازم ہو جاتا ہے کہ اسے پورا کرو اور مضبوط قسم کھانے کے بعد اسے توڑنے کا خیال بھی دل میں مت لاؤ۔

ایک مسلمان جب کسی سے عہد کرے، اور زبان دے بیٹھے تو اس کا فرض ہوتا ہے کہ اسے پورا کرے، انسان کے بدن میں زبان ہی کی قیمت ہے، یہی زبان اسے بلندی پر پہنچاتی ہے اور یہی زبان اسے غار میں دھکیل دیتی ہے۔ زبان ہی سے انسان کے کیرکٹر کا پتہ چلتا ہے، زبان ہی فیصلہ کرتی ہے کہ انسان قابلِ اعتبار ہے یا ساقط الاعتبار۔ تم وعدہ کو پورا کرو گے تو وعدہ بھی تمہیں پورا کریگا، لوگ کہیں گے یہ آدمی بہت سچا ہے، زبان کا پابند ہے، وعدہ کر کے مکرنے یا اسے توڑنے کا خیال نہیں کرتا، یہ سلسلہ دوستوں میں، سوسائٹی میں، منڈیوں میں اپنے اور غیروں میں فائدہ پہنچاتی ہے اور اس کی وجہ سے انسانی معاشرہ کو چار چاند لگ جاتے ہیں۔

بدعہدی اخلاق کا دیمک ہے، یہ افراد ہی کو نہیں کھاتی قوموں کے مزاج کو چٹ کر جاتی ہے، اسلام ایک ایسی صالح اور نیک سوسائٹی قائم کرنا چاہتا ہے جس میں قول کی پاسداری، زبان کی پابندی اور دل کی سچائی ہو۔ آج کل کے مسلمان اس معیار پر اپنے آپ کو جانچیں اور خود فیصلہ کریں کہ وہ کیا ہیں اور انہیں کیا ہونا چاہیے۔

صرف آزادی حاصل کرنا کوئی بات نہیں اُسکو برقرار رکھنا اصل چیز ہے

ملک کی ترقی کے لئے داخلی امن و امان پہلی شرط ہے

اقلیتوں میں اعتماد پیدا کرنا از بس ضروری ہے

ہندوستان اپنی اقتدار سے آزاد تو ہو گیا لیکن کسی ملک کے لئے محض آزاد ہو جانا اور خود مختار حکومت کا مالک ہو جانا اس وقت تک کوئی خوش آئند اور قابلِ مبارکباد چیز نہیں ہو سکتا جب تک کہ وہ اپنی آزادی کو قائم و برقرار رکھنے کی اچھی اور عمدہ صلاحیت کا ثبوت نہ دے۔ جہاں تک اس صلاحیت کا تعلق ہے ہمارا ملک دنیا کے بڑے سے بڑے ترقی یافتہ اور مہذب و متمدن ملک سے کسی طرح پیچھے نہیں ہے، دماغی اور ذہنی اعتبار سے تعلیمی اور ملکی وسائل پیداوار کے لحاظ سے اس ملک میں اس بات کی استعداد ہے کہ اگر ان صلاحیتوں اور قابلیتوں سے بالکل صحیح صحیح کام لیا جائے تو وہ نہ صرف ایشیا کے لئے بلکہ تمام دنیا کے لئے ایک قابلِ تقلید نمونہ کا کام دے سکتا ہے۔

ملک کی خوشحالی کے لئے پہلی شرط

کسی ملک کی ترقی اور خوشحالی کے لئے سب سے پہلی شرط داخلی امن و امان ہے یہ چیز جس قدر آج کل ضروری ہے شاید پہلے کبھی اتنی ضروری نہیں تھی کیونکہ دنیا کی کوئی بڑی طاقت جب کسی ملک پر قبضہ کرنا چاہتی ہے تو وہ اس میں خلفشار اور بدامنی پیدا کرنے کی کوشش کرتی ہے اور جب اس میں کامیاب ہو جاتی ہے تو انسانیت اور حقوقِ عامہ کی حفاظت کے نام پر اس ملک کو اپنے زیرِ نگیں لانے کی سعی کرتی ہے تاریخ میں جبکہ کسی ملک نے دوسرے ملک پر حملہ کیا اور اسے فتح کیا تو ایسے ہی حیلوں اور بہانوں سے کیا ...

اپنی اپنی جگہ پر تسلیم کر لیا ہے کہ ایک کا وجود دوسرے کے ... یورپ تقسیم ہو کر دو مختلف جنگی محاذوں میں بٹ گیا ہے ان حالات میں اگر تیسری جنگ ہوئی ہے جس کا شدید خطرہ ہے تو یہ آئندہ مستقبل بتائے گا کہ دونوں میں سے کون جیتے گا اور کس کو شکست ہوگی لیکن اس میں ذرا شبہ نہیں کہ ایشیا کی چھوٹی چھوٹی حکومتیں بری طرح پامال ہو جائیں گی اور ان کے لئے اپنی زندگی اور آزادی کو برقرار رکھنا نہایت ہی مشکل ہو جائے گا ...

اقلیتوں میں بھروسہ اور اطمینان پیدا کیجئے

دوسری جانب ملک کے عام اندرونی حالات ہیں ...

آچاریہ کرپلانی نے تقریر کرتے ہوئے کہا کہ

"اگر مسلمان واقعی انڈین یونین کے وفادار ہیں تو انہیں حیدرآباد جا کر وہاں کی حکومت پر زور ڈالنا چاہئے کہ وہ انڈین یونین کے خلاف اپنی سرگرمیاں بند کر دے۔"

اس کے بعد اس بیان کی توضیح میں انہوں نے ایک اور بیان دیا جس میں فرمایا گیا کہ

"ممکن ہے میرے الفاظ کو کچھ مسلمان ناگوار ہوں لیکن میں نے کہا وہی ہے جو عام طور پر ہر ایک شخص محسوس کرتا ہے۔"

آچاریہ کرپلانی کا یہ بیان اس بات کی کھلی دلیل ہے کہ اکثریت کے عوام تو عوام خود اس کے بعض ذمہ دار لیڈروں کے دل ودماغ میں بھی اقلیت کی نسبت وہ اعتماد پیدا نہیں ہو سکا ہے جو ...

سیر و سیاحت

از مستیانی

...

ایڈیٹر کے نام — خطوط

(ایڈیٹر کا مراسلہ نگار کی رائے سے متفق ہونا ضروری نہیں)

وفاداری کا ثبوت

جناب ایڈیٹر صاحب

کرپلانی صاحب مسلمانوں سے وفاداری کا ثبوت طلب کرتے ہیں لیکن کیا انکے دل میں اس بات کا مطلق احساس نہیں ہے کہ مسلمانوں نے کانگریس کی تحریک کے لئے کیا کیا قربانیاں ... سب بھاگ گئے اگر کچھ ہیں بھی تو حصولِ پاکستان ... قائد اعظم اور ان کے پاکستان سے سخت متنفر ہو رہا ہے

انوار احمد

دہلی — یکم مئی ۱۹۴۸ء

سنی مجلس اوقاف

جناب ایڈیٹر صاحب

مجلس اوقاف کے وجود میں آنے سے قبل ہمیشہ مسلمانوں کو جامع مسجد کمیٹی اور مسجد فتحپوری کمیٹی سے یہ شکایات رہی کہ وہ مساجد کا انتظام اچھی طرح نہیں کرتیں ...

...

ہند کے آئندہ گورنر جنرل

موجودہ گورنر جنرل لارڈ ماؤنٹ بیٹن ۲۱ جون کو اپنے عہدہ سے سبکدوش ہو جائیں گے اور آپکی جگہ مغربی بنگال کے گورنر مسٹر راجگوپال آچاریہ اس عہدہ کا چارج لیں گے، ہمیں خوشی ہے کہ حکومت ہند کی سفارش پر شاہ انگلستان نے ایک ایسے شخص کے تقرر کا اعلان فرمایا ہے جسے ہر فرقہ اور طبقہ کا اعتماد حاصل ہے اور جس کی سیاسی، قانونی اور ذہنی صلاحیتیں سب کے نزدیک مسلم ہیں، ہمیں امید ہے کہ راجہ جی کا دورِ حکومت ہند کے لئے ...

پھر وہی کشت و خون

مشرقی اور مغربی بنگال کی اقلیتوں کے تحفظ کے لئے جو آپسی معاہدہ منعقد ہوا تھا اس کی سیاہی خشک ہونے سے پہلے کلکتہ کے قریب ایک بستی میں فرقہ وارانہ فساد ہو گیا جس میں چار اشخاص ہلاک اور بہت سے زخمی ہوئے، اطلاع میں بتایا گیا ہے کہ ایک مسلمان نے شادی کی تقریب پر ...

شمولیت یا علیحدگی

ہندوستان کی قانون ساز اسمبلی نئے قانون کے نفاذ کے بعد ہی یہ فیصلہ کرے گی کہ آیا ہندوستانی دولت مشترکہ برطانیہ میں شامل رہے یا اس سے باہر ...

سندھ ہندو مہاسبھا کی ورکنگ کمیٹی نے سیاست سے علیحدگی کی قرارداد کو نامنظور کردیا

[illegible]

کشمیر کمیشن کے کام میں رکاوٹ نہیں ڈالی جائے گی

لندن میں ہندی ہائی کمشنر مسٹر مینن کا پریس کانفرنس میں بیان

لندن ۔ ہندوستان کے ہائی کمشنر مسٹر مینن نے آج ایک پریس کانفرنس میں ماضی کے واقعات پر روشنی ڈالتے ہوئے کہا کہ مسئلہ کشمیر کے حل میں جو متحدہ اقوام کی انجمن نے جو کمیشن مقرر کی ہے اس کے کام میں رکاوٹ ڈالنا نہیں چاہتے بلکہ اس کے برعکس حکومت ہند کمیشن کی ہر ممکن امداد کریگی اور سہولتیں بہم پہونچائے گی۔

سلسلہ بیان جاری رکھتے ہوئے آپ نے کہا حکومت ہند ہر وقت جائز اور مناسب سمجھوتہ کے لئے تیار ہے جو مسلمانوں کا خیال ماضی کے واقعات کیطرف مبذول کراتے ہوئے آپ نے کہا کہ حکومت ہند نے ہی سب سے پہلے سیکیورٹی کونسل میں استصواب رائے کا سوال اٹھایا تھا۔

گے نیز آپ نے یہ بھی کہا کہ جو کام اس سے پہلے انڈیا آفس میں ہوتا تھا اب یہ سب کام ہائی کمشنر کے دفاتر میں ہو رہا ہے۔

برطانیہ میں مقیم ہندوستانی طلبا کے متعلق ذکر کرتے ہوئے آپ نے کہا کہ اس وقت تقریباً ۲۳۰۰ طلبا برطانیہ میں ... لینے کے لئے یہاں آئے ہوئے ہیں۔ اس سے زیادہ تر طلبا قانونی تعلیم حاصل کرنے کے لئے آیا کرتے تھے لیکن اب اس کے برعکس زیادہ تر ٹیکنیکل تعلیم حاصل کرنے کے لئے آئے ہوئے ہیں۔ (گلوب)

ہندوستان کے ہائی کمشنر نے اس بات کا انکشاف کیا کہ ہائی کمشنر کے دفاتر کا اسٹاف ۵۰ فیصدی افراد پر مشتمل ہے اور عنقریب اس میں اضافہ کیا جائیگا امید ہے کہ توسیع کی وجہ سے یہ اعداد و شمار تقریباً ۱۵۰۰ تک پہونچ جائیں۔

سکریٹری مشنری کے ذریعہ موجودہ حکومت کو بھی غلط اطلاعات پہنچ رہی ہیں

چودھری لیسین کی گرفتاری پر پیچھے جیرانی دمسٹر منشی رام کا بیان

[illegible]

ہند اور پاکستان کے معاہدے کی تصدیق

دونوں حکومتوں کی طرف سے اعلان

دہلی ۔ ۴ مئی ۔ اپریل کے آخر میں ہندوستان اور پاکستان کے درمیان بمقام کلکتہ جس معاہدے پر دستخط ہوئے تھے اب دونوں حکومتوں نے اس کی تصدیق کردی ہے اور ایک مشترک اعلان میں واضح کیا ہے کہ پاکستان اور ہندوستان کی حکومتیں معاہدہ مورخہ ۱۹ اپریل پر اچھی طرح غور وخوض کرنے کے بعد اس کی تصدیق کا اعلان کرتی ہے ان کی مرضی ہے کہ دونوں حکومتوں میں اس معاہدے کو کلیتاً لفظی اور معنوی طور پر نافذ کیا جائے۔

باڑی کے بیگناہ مسلمان قیدیوں کی جیلوں میں اجتماعی بھوک ہڑتال

اچاریہ ونوبا بھاوے، پنڈت نہرو اور مولانا آزاد سے تحقیقات کرنے کی اپیل

آگرہ ۔ ۵ مئی ۔ باڑی (دھولپور) میں مسلمانوں پر منظم حملے کے بعد مسلمانوں کے خلاف جو ظلم روا رکھا گیا ہے اس کے واقعات اخبارات میں کم و بیش آچکے ہیں۔ باڑی سے آمدہ حالیہ اطلاعات بہت تشویشناک ہیں۔ اسے معلوم ہوتا ہے کہ بے گناہ مسلم گرفتار شدگان نے گرفتار کنندگان کے جانبدارانہ رویہ کے خلاف اور اپنی تکالیف وشکایات اور آزادانہ غیر جانبدارانہ تحقیقات کے سلسلہ میں اجتماعی بھوک ہڑتال جیل میں کردی۔ یہ بھی معلوم ہوا ہے کہ پولیس و مہا سبھائی (دھولپور) کے ارکان نے اب یہ عمل شروع کردیا ہے کہ جو تھوڑے بہت مسلمان باقی رہ گئے ہیں ان کو جلد از جلد خوفزدہ کرکے بھگانے کے لئے پہلے تو مکانات میں آگ لگوائی جاتی ہے اور پھر اس کا الزام ان مظلوموں ہی پر لگا کر کہا جاتا ہے کہ تم گرفتار کر لئے جاؤ گے ورنہ یہاں سے بھاگ جاؤ اس لئے وہ بھی باڑی چھوڑنے پر مجبور ہو گئے ہیں اور اب باڑی تقریباً خالی ہو چلی ہے اس عمل سے مظلوموں کی دادرسی اور فریاد میں روڑہ اٹکانے اور واقعات کی پردہ پوشی کے علاوہ اور کیا مقصود ہو سکتا ہے۔

معتبر ذرائع سے یہ بھی معلوم ہوا ہے کہ حال ہی میں ستیہ راجستھان کے وزیروں کا دورہ باڑی دھولپور میں ہوا مسلمانوں کو توقع یہ تھی کہ ان کے زخموں پر مرہم رکھا جائیگا اس کے برعکس ہوا یہ کہ مظلوموں کے اجڑے ہوئے گھروں کا موقعہ دیکھنے اور ان کی تسلی کرنے کے بجائے سازشی گروپ کے یہاں دعوتیں کھائی گئیں اور عام جلسے کی تقریر میں یہ کہکر کہ مسلمان اگر چاہیں تو پاکستان جاسکتے ہیں۔ ان کے لئے پھاٹک کھلا ہوا ہے ان کے زخموں پر نمک چھڑکا گیا۔

مہاتما گاندھی کے جانشین اچاریہ ونوبا بھاوے صاحب راشٹرپتی بابو اور ابوالکلام صاحب آزاد سے اپیل کرتا ہوں کہ وہ فوراً مندرجہ بالا تشویشناک صورت حال کو دور کریں اور جمعیۃ علماء ہند کے اجلاس بمبئی کی پاس کردہ تجویز کے مطابق جلد از جلد آزاد و غیر جانبدار تحقیقات کرائیں اور مظلومین کو پھر سے بسانے اور ان کی موجودہ مشکلات کو دور کرنے کے لئے فوری عملی اقدام فرماکر جمہوریت کی لاج رکھیں گے۔

کمیونسٹ سوشلزم کے دشمن ہیں!

کالی کٹ ۔ ۵ مئی ۔ مشہور سوشلسٹ لیڈر اچیت پٹوردھن نے کیرالا سوشلسٹ پارٹی کے ایک جلسہ میں تقریر کرتے ہوئے اعلان کیا کہ کمیونسٹ سوشلسٹوں اور سوشلزم کے دشمن ہیں۔ آپ نے بتایا کہ کس طرح ۱۹۴۲ء کی تحریک آزادی میں کمیونسٹوں نے کانگریس اور ملک کو نقصان پہنچانے کی کوشش کی۔

آپ نے اپنی تقریر میں ہندوستان کے نوجوانوں سے اپیل کی کہ وہ نئے ہندوستان کی تعمیر میں سوشلسٹوں کا ہاتھ بٹائیں۔

گلگت ایجنسی میں حملہ آوروں کی سرگرمیاں

پاکستان سے ڈاک اور تار کا سلسلہ قائم کرلیا

سری نگر ۔ ۴ مئی ۔ اب اس اطلاع کی تصدیق ہو گئی ہے کہ گلگت اور گلگت ایجنسی کے حملہ آوروں نے جنہوں نے اس علاقہ پر نومبر میں قبضہ کیا تھا پاکستان کے ساتھ سوبہ سرحد کی راہ سے ڈاک اور تار کا سلسلہ قائم کرلیا ہے۔

حکومت کشمیر کے گلگت میں رہ جانے والے ملازموں اور دوسرے لوگوں کے رشتہ داروں نے جو ریڈیو سے ان کے انخلاء کی درخواست کی ہے ...

ریاست کشمیر کے گلگت کے گورنر بریگیڈیر گھنسارا سنگھ کی بابت ابھی کچھ معلوم نہ ہو سکا۔

بہار میں ہندوستانی اکیڈمی کا قیام

پٹنہ ۔ ۴ مئی ۔ بہار کے محکمہ تعلیم و اطلاعات کے وزیر آچاریہ بدری ناتھ ورما نے نمائندہ گلوب کو ایک ملاقات کے دوران میں بتایا کہ حکومت بہار نے گذشتہ سال ہند اسمبلی کے اجلاس میں پاس شدہ ایک غیر سرکاری ریزولیوشن کے مطابق ایک ہندوستانی اکیڈمی قائم کرنے کا فیصلہ کیا ہے اسے قائم رکھنے کے لئے پچاس ہزار روپے سالانہ خرچ کئے جائیں گے۔

[illegible]

بہار کے وزیر تعلیم اس اکیڈمی کی ایگزیکٹیو کمیٹی کے چیرمین ہوں گے۔ اگر مالی حالات نے اجازت دی تو حکومت اس اکیڈمی کے لئے علیحدہ عمارت تعمیر کرانے کی تجویز پر غور کرے گی۔ (گلوب)

جے پرکاش کو ایک لاکھ روپیہ کی تھیلی

میرٹھ ۔ ۴ مئی ۔ یہاں کے سوشلسٹ کارکن ایک لاکھ روپیہ کی رقم جمع کرنے میں مصروف ہیں۔ معلوم ہوا ہے کہ سوشلسٹ لیڈر مسٹر جے پرکاش نارائن کے یہاں جون کے پہلے ہفتہ میں پہونچنے پر انہیں اس رقم کی تھیلی پیش کی جائے گی۔

روسی فوجوں کے متعلق قیاس آرائی

لندن ۔ ۴ مئی ۔ برطانیہ کے وزیر ... نے ایک بیان دیتے ہوئے کہا کہ روس کی مسلح افواج اس وقت تیس اور چالیس لاکھ کے درمیان افراد پر مشتمل ہیں ... روس کی فوجوں کی تعداد و شمار کے متعلق طرح طرح کی قیاس آرائیاں کی جا رہی ہیں۔

[illegible]

روس کا بحری بیڑہ بہت چھوٹا ہے اس لئے اس کی قوت ہمیشہ مشکوک رہی ہے۔ یہ بحری بیڑہ بالٹک اور بحر اسود کی نگہداشت کرتا ہے۔ ... اور اس وقت اس کے پاس ... کشتیاں ہیں یہ اعداد و شمار دوران جنگ کے اعداد و شمار سے تین گنا زیادہ ہیں۔

ہند کے نئے گورنر جنرل

برطانوی اخبارات کی رائے

لندن ۴ مئی ۔ جناب راجگوپال آچاریہ کو ہندوستان کا گورنر جنرل مقرر کئے جانے پر برطانوی پریس نے اس کا خیر مقدم کیا۔ یہ عام طور پر کہا گیا ہے کہ آپ کے تقرر سے پاکستان اور ہندوستان کے آئندہ تعلقات خوشگوار ہو جائیں گے۔ اور گاندھی جی کے اصولوں پر چلکر ہندوستان ترقی اور بہبودی کی راہ پر چلکر گامزن ہوگا۔ کئی اخباروں نے آپ کو راجا جی کے نام سے مخاطب کیا ہے۔

آج کے اخباروں نے آپ کو خراج تحسین ادا کیا۔ ڈیلی ایکسپریس کے نامہ نگار مسٹر بیچر جو ہندوستان میں رہ چکے ہیں۔ آپ کے متعلق لکھتے ہیں کہ آپ نہایت ہی سنجیدہ، دوراندیش اور مستقل مزاج انسان ہیں۔ ڈیلی ٹیلیگراف نے آپ کے متعلق لکھا کہ آپ ... گاندھی جی کے نہایت اہم ترین نزدیک ہیں اور ...

[illegible]

ریاست کچھ کا نظم ونسق مرکزی حکومت اپنے ہاتھ میں لے لیگی

نئی دہلی ۔ ۴ مئی ۔ معلوم ہوا ہے کہ حکومت ہند کچھ کے حکمران اور عوام کے نمائندوں کے مابین کچھ عرصہ سے ... کی ... (پایہ تکمیل) تک پہونچ گئی۔

ریاست کے حکمران نے حکومت ہند کے مشورہ کو تسلیم کر لیا ہے ... ریاست کا آئندہ نظم ونسق حکومت ہند سنبھال لیگی ...

حکمران کو جو اس وقت حقوق حاصل ہیں وہ بدستور جوں کے توں رہیں گے۔ (گلوب)

جنوبی افریقہ میں کالے قوانین کی مخالفت

ہندوستانیوں کی اجتماعی ...

[illegible]

بجنور ڈسٹرکٹ بورڈ کے انتخابات

[illegible]

لارڈ ماؤنٹ بیٹن جودھپور کو !

[illegible]

حیفہ کو بارود کی برآمد

[illegible]

گاندھی نیشنل میموریل فنڈ

[illegible]

ممبران مجلس عاملہ جمعیۃ علماء اضلاع شرقیہ کے نام

جناب ... صاحب تحریر فرماتے ہیں کہ میں نے ... مجلس عاملہ جمعیۃ علماء صوبہ کی ... کو ... طلب کی ہے جناب کی خدمت میں گذارش ہے کہ تمام مصروفیتوں کو قطع نظر فرماکر اس جلسہ میں ضرور شرکت فرمائیں۔

جمعیۃ علماء کی ازسرنو تنظیم، نئی شاخوں کا قیام، تعلیم و تبلیغ کا اجراء وغیرہ ان امور پر غور ہوگا۔

... کی اطلاع جناب حکیم سید محمود الحسن صاحب صدر مجلس استقبالیہ یا مولانا سید ارشاد علی صاحب ناظم ضلع مظفر نگر کے نام بھیجئے۔ ... مئی کو جلسہ ہے ... اس کو دعوت نامہ تصور فرمائیں۔

آٹومیٹک ٹیلیفون فیکٹری کا قیام

ٹیلیفون کے پرزے اب یہیں بنیں گے

نئی دہلی ۔ آج حکومت ہند اور برطانیہ کی آٹومیٹک ٹیلیفون اینڈ الیکٹرک لمیٹڈ کے درمیان ایک معاہدہ ہوا ہے جس کی رو سے ہندوستان میں کمپنی ... ایک فیکٹری ... میں ٹیلیفون کے سلسلے میں خود کفیل ... ہو جائے گی۔

اس معاہدہ کی میعاد دس سال ہے شرائط کے مطابق حکومت ہند کو حق حاصل ہے کہ وہ جس قسم کی ٹیکنیکل انفرمیشن کمپنی کے قبضہ میں ہے حاصل کر سکتی ہے۔ کمپنی حکومت ہند کو ہندوستان میں ٹیلیفون فیکٹری قائم کرنے میں پوری پوری امداد دے گی۔ ... فیکٹری کے چلانے میں ... کام کرے گی۔

اس کے علاوہ کمپنی ہندوستان والوں کو اس فیکٹری اور برطانیہ کی فیکٹریوں میں تربیت بھی دے گی تاکہ معاہدہ کی مدت ختم ہونے پر وہ اپنی فیکٹری کا نظم ونسق آپ سنبھال لیں۔

سہارنپور میں ایک سکھ کی گرفتاری

[illegible]

رشید علی کا ساتھی معاف کردیا گیا

بغداد ۔ ۴ مئی ۔ بغداد کی ایک اطلاع میں بتایا گیا ہے کہ عراق کے سابق وزیر اعظم رشید علی کے وزیر داخلہ علی محمود شوکت کو حکومت عراق نے ایک شاہی فرمان کے ذریعہ معاف کر دیا ہے۔ رشید علی اور ان کے ساتھی وزیروں نے ۱۹۴۱ء میں حکومت برطانیہ کے خلاف علم بغاوت بلند کیا تھا۔

نئی حکومت سندھ کی پالیسی

وزیر اعظم سندھ کا اعلان

کراچی ۴ مئی ۔ سندھ کے نئے وزیر اعظم پیر الٰہی بخش نے کل ایک بیان دیتے ہوئے کہا کہ میرے وزیر اعظم بن جانے سے میرے کندھوں پر بہت بڑی ذمہ داری عائد ہوگئی ہے میں اپنا فرض سمجھتا ہوں کہ عوام کے سامنے وہ پروگرام پیش کروں جو میری حکومت نے غور وخوض کے بعد بنا یا ہے اور جس طریقہ سے اس پر عمل کیا جائے گا۔

سلسلہ بیان جاری رکھتے ہوئے آپ نے کہا کہ سب سے پہلی چیز جس کو ہم ختم کرنا چاہتے ہیں وہ رشوت ستانی، بدعنوانی، جانبداری ہیں۔ ہم سختی کے ساتھ ان چیزوں کو جلد از جلد ختم کریں گے اور ہم نے اس ضمن میں تہیہ کر لیا ہے۔

[illegible]

آخر میں آپ نے تعلیم کے متعلق ذکر کرتے ہوئے کہا کہ ہم نے پہلے ہی اس سلسلہ میں اپنا پروگرام مرتب کر رکھا ہے ... ایک اہم تبدیلیاں کی جارہی ہیں۔

آسنسول میں جمعیۃ علماء کا قیام

آسنسول ۔ بذریعہ ڈاک ۔ زیر اہتمام انجمن اتحاد و ترقی آسنسول مورخہ ۲۲ اپریل کی شام کو ہائی اسکول کے میدان میں جمعیۃ علماء بنگال کا ایک عظیم الشان جلسہ زیر صدارت ... منعقد ہوا جس میں مولانا حکیم ... رحمت اللہ لکھنوی ، مولانا محمد طفیل ... مولانا سید ... مولانا مفتی ... رشید احمد صدیقی ناظم جمعیۃ العلماء بنگال نے بہت ہی پر مغز سنجیدہ اور پر اثر تقریریں کیں۔

سامعین میں مسلمانوں کی تعداد کثیر تھی کے علاوہ ہندو اور سکھ بھائی بھی بکثرت موجود تھے۔

عام مسلمانوں سے عموماً اور فرقہ پرست ذہنیت رکھنے والے جماعتوں سے خصوصاً یہ اپیل کی گئی کہ زمانہ حاضرہ کو مدنظر رکھتے ہوئے جمعیۃ العلماء کے جھنڈے کے نیچے جمع ہوکر جمہوریت ہند کو مستحکم بنائیں اور اپنی عزت وعظمت اور جہالت و افلاس کے خاتمہ کے ... ہو جائیں۔

جلسہ کی کارروائی تلاوت قرآن پاک سے شروع ہو کر قیام جمعیت کے اعلان پر ختم ہوئی اور مندرجہ ذیل صاحب جمعیۃ کے ذمہ دار ارکان منتخب ہوئے۔

صدر جناب مولانا محمد اخلاق صاحب ۔ نائب صدر مولانا ... صاحب و مولانا محمد لیاقت صاحب ۔ ناظم اعلیٰ حکیم عبدالستار صاحب۔

نائب ناظم مولوی محمد فصیح الدین صاحب ، مولوی محمد ... صاحب ، مولانا محمد عبدالستار صاحب ، خازن مولوی نظیر احمد

پانڈیچری اور انڈین یونین

مدغم ہونے کی تجویز اسمبلی میں نامنظور

پانڈیچری ۔ ۵ مئی ۔ معلوم ہوا ہے کہ فرانسیسی علاقہ پانڈیچری کی اسمبلی نے اس تجویز کو کہ اس علاقہ کو انڈین یونین کے ساتھ مدغم کر دیا جائے نامنظور کر دیا۔ تجویز کے حق میں صرف ۱ ووٹ آئے اور مخالفت میں ۲۷ ووٹ ۔ اس کے بعد اسمبلی مذکور میں اس علاقہ کے عوام کے حق خود اختیاری کی تجویز پیش ہوئی جو کثرت رائے سے منظور ہو گئی۔

ضرورت

مدرسہ عبدالسلام لبنات المسلمات مرادآباد کے لئے ایسی معلمات کی ضرورت ہے جنہوں نے امتحان منشی کامل، مولوی کامل یا منشی عالم و مولوی فاضل کی سند حاصل کی ہوں اور قرآن پاک حفظ کیا ہو اور معہ ترجمہ پڑھا سکتی ہوں تنخواہیں حسب لیاقت دی جائیں گی۔ درخواستیں مع ذیل کے پتہ پر آنی چاہئیں۔

ناظم مدرسہ عبدالسلام کٹگھر محلہ مرادآباد

حیدرآباد کے خلاف پروپیگنڈے کی اصلیت ظاہر ہوگئی
جمعرات کے دن کشمیر کمیشن کا تقرر اور استصواب کا انتظام مکمل ہوجائے گا

ریاستی باشندے کبھی شرمناک افعال کے مرتکب نہیں ہوسکتے

میر لائق علی وزیر اعظم ریاست کی طرف سے پرزور تردید

حیدرآباد ۵ مئی۔ میر لائق علی وزیر اعظم حیدرآباد نے ... مہم کا افتتاح کرتے ہوئے اپنی تقریر میں ہندوستان اور حیدرآباد کے تعلقات کا ذکر کرتے ہوئے کہا کہ دونوں ملکوں کے تعلقات زیادہ قابل اطمینان نہیں ... نے کہا ہندوستان کے مشہور لیڈر ... پنڈت نہرو اور سردار پٹیل کا بہت احترام کرتا تھا ... حیدرآباد کے متعلق غلط اطلاعات فراہم کی جاتی ہیں۔

غلط اطلاعیں دی جا رہی ہیں۔ خلا حیدرآباد کی فوج کی تعداد کے متعلق جو اطلاعات دی گئی ہیں وہ قطعی غلط ہیں ...

آپ نے ایک خاص واقعہ کا ذکر کیا جس کا حوالہ پنڈت نہرو وزیر اعظم ہندوستان نے ایک تقریر میں دیا ...

بھرت پور اور الور کے میواتیوں کی آبادکاری کے سلسلے میں

سنٹرل میواتی پنچایت کے وفد کی شیخ عبداللہ سے ملاقات

دہلی ۴ مئی۔ ... سنٹرل میواتی پنچایت کے ایک وفد نے جس میں ... شیخ عبداللہ سے ملاقات کی ... پنڈت جواہر لال نہرو ...

(سکریٹری سنٹرل میواتی پنچایت)

پاکستانی نمائندہ جوناگڈھ کے مقدمہ کو تیار کرنے کیلئے وقت چاہتا ہے

ہفتہ کے دن ہندوستانی اور پاکستانی نمائندوں کی لیک سکس سے واپسی

لیک سکس ... معلوم ہوا ہے کہ اقوام متحدہ کی سلامتی کونسل ... کشمیر کمیشن ... جمعرات ... سلامتی کونسل ...

حکومت ہند نے حیدرآباد کو

الٹی میٹم دیدیا۔ سازگار حالات کا مطالبہ

سوشلسٹ وزارت کے خواب دیکھ رہی ہیں

کانگریسی حکومت پر کڑی نکتہ چینی

اندور میں ہندی سرکاری زبان

اندور ۵ مئی۔ اندور سے اطلاع موصول ہوئی ہے کہ اندور کی مجلس قانون ساز نے ایک قانون پاس کردیا جس کی رو سے حکومت کے تمام محکموں میں ہندی کو ...

دارالسلطنت

(ڈائری)

احتجاجی مظاہرے

ہفتہ حیدرآباد

چوری کے واقعات

ایک بیمہ غائب

کمیونسٹ کارکن گرفتار

شہیدوں کی یاد میں

حضرت مولانا فخرالدین کا سالانہ عرس

حیدرآباد

دہلی کانفرنس

گورنر جنرل جودھپور کو

لاہور کو نمونہ کا شہر بنایا جائے گا

کارپوریشن کے میئر کا اعلان

مشرقی پنجاب کی ریاستوں کی یونین

پشاور میں ہندوؤں اور کسانوں کی لڑائی

بلجیم کی حکومت کا استعفا

کابینہ میں شدید اختلاف

مس امۃ السلام کا مرن برت

بہاولپور کے حکام کے رویہ کے خلاف احتجاج

ساڑھے چار سو نوجوان امرتسر میں

یو۔پی میں سوشلسٹوں کی انتخابی مہم

یو۔ ساؤ ... کو پھانسی دیدی جائیگی

طبیہ کالج بلیماران دہلی میں تعلیم شروع ہوگئی

مولانا آزاد کا عزم کشمیر

فوٹو کیمرہ مفت

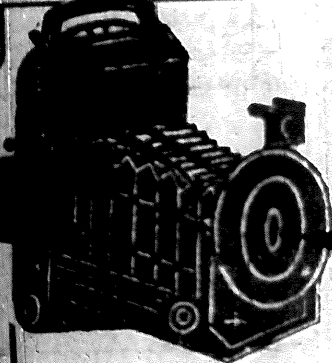

ویسٹ اینڈ ٹریڈرز (A-D) پوسٹ بکس نمبر ۱۹۹ دہلی

WEST END TRADERS (A-D) P.B. 199 DELHI

دولت مند بننے کے خواہشمند

Henley's 10000 Formulas & Trade Secrets

رسالہ روزگار قطب روڈ۔ نئی دہلی

بواسیر کا فقیری چٹکلہ

خادم الفقراء الٰہی نور شاہ عالی چند بواسیر۔ سہارنپور (یو۔پی)

کیا آپ کے یہاں شادی ہے

مفت

دہلی کی ہندو مہاسبھا کی ورکنگ کمیٹی نے سیاست سے علیحدگی کی قرارداد کو نامنظور کر دیا

[illegible]

نئی حکومت سندھ کی پالیسی
وزیر اعظم سندھ کا اعلان

کراچی ۳ مئی۔ سندھ کے نئے وزیر اعظم پیر الٰہی بخش نے کل ایک بیان دیتے ہوئے کہا کہ میرے وزیر اعظم بن جانے کے سبب سے مجھ پر بہت بڑی ذمہ داری عائد ہو گئی ہے میں اپنا فرض سمجھتا ہوں کہ عوام کے سامنے وہ پروگرام پیش کروں جو میری حکومت نے غور و خوض کے بعد بنایا ہے اور جس طریقے سے اس پر عمل درآمد کیا جائے گا۔

سلسلہ بیان جاری رکھتے ہوئے آپ نے کہا کہ سب سے پہلا چیز جس کو ہم ختم کرنا چاہتے ہیں وہ رشوت ستانی، بدعنوانی، جانبداری ہے۔ ہم سختی کے ساتھ ان چیزوں کو جلد از جلد ختم کریں گے اور ہم نے اس ضمن میں تہیہ کر لیا ہے۔

اس سلسلہ میں ہماری تجویز یہ ہے کہ ایک خاص عدالت کا قیام عمل میں لایا جائے اور ان برائیوں کو ختم کرنے کے لئے پولیس کا ایک خاص محکمہ بنایا جائے۔ اسی طرح خفیہ پولیس کا ایک محکمہ بنایا جا رہا ہے جس کے تحت چیدہ چیدہ افسر نامزد کئے جا رہے ہیں۔ بلیک مارکٹ، رشوت ستانی کے مقدمات کا جلد از جلد فیصلہ کرنے کے لئے خاص عدالتیں بنائی جائیں گی اور میرے ساتھیوں نے تہیہ کر لیا ہے کہ ان برائیوں کو ہر قیمت پر صفحہ ہستی سے مٹا دیا جائے گا۔

آگے چل کر آپ نے کہا کہ صوبہ کی سرحد سے باہر اناج اور دیگر ... [illegible] اس کام میں حصہ لے رہے ہیں ان کے خلاف سخت کارروائی کی جائے گی۔

آخر میں آپ نے تعلیم کے متعلق ذکر کرتے ہوئے کہا کہ ہم نے پہلے ہی اس سلسلہ میں اپنا پروگرام مرتب کر لیا ہے اور اس پر عمل درآمد ... [illegible] اس کے علاوہ عوام کی صحت کی عام حالت کو بہتر بنانے کے لئے تندرستی کے محکمہ میں بھی کئی ایک اہم تبدیلیاں کی جا رہی ہیں۔

آسنسول میں جمعیۃ علماء کا قیام

آسنسول ۔ بذریعہ ڈاک۔ زیر اہتمام انجمن ... [illegible] ایک عظیم الشان جلسہ زیر صدارت ... منعقد ہوا جس میں مولانا حکیم ... مولانا محمد کفیل ... سید ... نائب صدر جمعیۃ العلماء بنگال نے بہت ہی پر مغز سنجیدہ اور پر اثر تقریریں کیں۔

سامعین میں مسلمانوں کی تعداد کثیر ہونے کے علاوہ ہندو اور سکھ بھائی بھی کثرت سے موجود تھے۔

عام مسلمانوں سے عموماً اور فرقہ پرست ذہنیت رکھنے والے بھائیوں سے خصوصاً اپیل کی گئی کہ زمانہ حاضرہ کو مد نظر رکھتے ہوئے جمعیۃ العلماء کے جھنڈے کے نیچے جمع ہو کر جمعیۃ علماء ہند کو مستحکم بنائیں اور اپنی عزت اور عظمت اور اجتماعیت کی حفاظت کریں۔

جلسہ کی کارروائی تلاوت قرآن پاک سے شروع ہو کر قیام جمعیت کے اعلان پر ختم ہوئی اور مندرجہ ذیل احباب جمعیۃ کے ذمہ دار ارکان منتخب ہوئے۔

صدر جناب مولانا محمد اخلاق صاحب، نائب صدر مولانا ... صاحب و مولانا محمد لیاقت صاحب، ناظم اعلیٰ حکیم ... صاحب، نائب ناظم ... صاحب، مولوی محمد نظیر ... صاحب، خازن مولوی ...

پانڈیچری اور انڈین یونین
مدغم ہونے کی تجویز اسمبلی میں نامنظور

پانڈیچری ۔ ۲ مئی۔ معلوم ہوا ہے کہ فرانسیسی علاقہ پانڈیچری کی اسمبلی نے اس تجویز کو کہ اس علاقہ کو انڈین یونین کے ساتھ مدغم کر دیا جائے نامنظور کر دیا۔ تجویز کے حق میں صرف ۱۰ ووٹ آئے اور مخالفت میں ۳۷ ووٹ۔ اس کے بعد اسمبلی نے ... اس علاقہ کے عوام کے حق خود اختیاری کی تجویز پیش ہوئی جو کثرت رائے سے منظور ہو گئی۔

ممبران مجلس عاملہ جمعیۃ علماء اضلاع شرقیہ کے نام

جناب شاہد فاخری صاحب تحریر فرماتے ہیں کہ میں نے ایک ضروری اور اہم میٹنگ مجلس عاملہ جمعیۃ علماء کی ... مظفر نگر میں طلب کی ہے جناب کی خدمت میں گزارش ہے کہ تمام مصروفیتوں کو قطع نظر فرما کر اس جلسہ میں ضرور شرکت فرمائیں۔

جمعیۃ علماء کی از سر نو تنظیم، نئی شاخوں کا قیام ... وغیرہ امور پر غور ہو گا۔

... کی اطلاع جناب حکیم سید محمود الحسن صاحب ... صاحب ناظم ضلع مظفر نگر کے نام بھیجئے۔ ... کی شام تک مزید تشریف لائیں ... کو دعوت نامہ تصور فرمائیں۔

آٹومیٹک ٹیلیفون فیکٹری کا قیام
ٹیلیفون کے پرزے اب یہیں بنیں گے

نئی دہلی۔ آج حکومت ہند اور برطانیہ کی آٹومیٹک ٹیلیفون اینڈ الیکٹرک لمیٹڈ کے درمیان ایک معاہدہ ہوا ہے جس کی رو سے ہندوستان میں کمپنی ایک فیکٹری قائم کرے گی جس میں ٹیلیفون کے سلسلے میں مشینری تیار کی جائے گی۔

اس معاہدہ کی میعاد ... سال ہے شرائط کے مطابق حکومت ہند کو حق حاصل ہے کہ وہ جس قسم کی ٹیکنیکل واقفیت کمپنی کے قبضہ میں ہے حاصل کر سکتی ہے۔ کمپنی حکومت ہند کو ہندوستان میں ٹیلیفون فیکٹری کا انتظام کرنے کی پوری پوری امداد دے گی اور اس سلسلہ میں جس ٹیکنیکل واقفیت کی خدمات کی ضرورت ہو گی وہ بہم پہنچائے گی۔ کمپنی اس فیکٹری کے چلانے میں ایجنٹ کے طور پر کام کرے گی۔

اس کے علاوہ کمپنی ہندوستانیوں کو اس فیکٹری اور برطانیہ کی فیکٹریوں میں تربیت بھی دے گی تاکہ معاہدہ کی مدت ختم ہونے پر وہ اس فیکٹری کا نظم و نسق آپ سنبھال لیں۔

سہارنپور میں ایک سکھ کی گرفتاری

سہارنپور بذریعہ ڈاک۔ حال ہی میں یہاں ایک سکھ ... قرآن شریف کی ... سے گرفتار کیا گیا۔ معلوم ہوا ہے کہ وہ ان کو ... پاس ... پولیس نے اس کو گرفتار کر لیا اور قرآن شریف کا تمام جلد ... ضبط کر لیا۔

رشید علی کا ساتھی معاف کر دیا گیا

بغداد ۔ ۲ مئی۔ بغداد کی ایک اطلاع میں بتایا گیا ہے کہ عراق کے سابق وزیر اعظم رشید علی کے وزیر داخلہ ... کو حکومت عراق نے ایک شاہی فرمان کے ذریعہ معاف کر دیا ہے۔ رشید علی اور ان کے ساتھی وزیروں نے ۱۹۴۱ء میں حکومت برطانیہ کے خلاف علم بغاوت بلند کیا تھا۔

ضرورت

مدرسہ عبدالسلام لبنات المسلمات مراد آباد کے لئے ایسی معلمات کی ضرورت ہے جنہوں نے ... کامل یا منشی عالم و مولوی فاضل کی سندیں حاصل کی ہوں اور قرآن پاک حفظ کیا ہو و معہ ترجمہ پڑھا سکتی ہوں تنخواہ حسب لیاقت دی جائے گی۔ درخواستیں ذیل کے پتہ پر آنی چاہئیں۔

ناظم مدرسہ عبدالسلام بھٹی محلہ مراد آباد

کشمیر کمیشن کے کام میں رکاوٹ نہیں ڈالی جائے گی
لندن میں ہندی ہائی کمشنر مسٹر مینن کا پریس کانفرنس میں بیان

لندن ۵ مئی۔ ہندوستان کے ہائی کمشنر مسٹر مینن نے آج ایک پریس کانفرنس میں ماضی کے واقعات پر روشنی ڈالتے ہوئے کہا کہ ہم کشمیر کے مسئلہ کے حل میں متحدہ اقوام کی انجمن نے جو کمیشن مقرر کی ہے اس کے کام میں رکاوٹ ڈالنا نہیں چاہتے بلکہ اس کے برعکس حکومت ہند کمیشن کی ہر ممکن امداد کرے گی اور سہولتیں بہم پہنچائے گی۔

سلسلہ بیان جاری رکھتے ہوئے آپ نے کہا کہ حکومت ہند ہر وقت جائز اور مناسب سمجھوتہ کے لئے تیار ہے جو مسلمانوں کا خیال ماضی کے واقعات کیطرف مبذول کراتے ہوئے آپ نے کہا کہ حکومت ہند نے ہی سب سے پہلے سیکیورٹی کونسل میں استصواب رائے کا سوال اٹھایا تھا۔

حیدرآباد کا ذکر کرتے ہوئے آپ نے امید ظاہر کی کہ اس مسئلہ کا حل خوش اسلوبی سے ہو جائے گا۔

ہندوستان کے ہائی کمشنر نے اس بات کا انکشاف کیا کہ ہائی کمشنر کے دفاتر کا اسٹاف ۵ فیصدی افراد پر مشتمل ہے اور عنقریب اس میں اضافہ کیا جائیگا امید ہے کہ توسیع کی وجہ سے یہ اعداد و شمار تقریباً ۵۰ تک پہنچ جائیں گے، نیز آپ نے یہ بھی کہا کہ جو کام اس سے پہلے انڈیا آفس میں ہوتا تھا اب یہ سب کام ہائی کمشنر کے دفاتر میں ہو رہا ہے۔

برطانیہ میں مقیم ہندوستانی طلبا کے متعلق ذکر کرتے ہوئے آپ نے کہا کہ اس وقت تقریباً ۲۳۰۰ طلبا برطانیہ میں تعلیم حاصل کر رہے ہیں، اس اعداد و شمار میں وہ طلبا اور افراد شامل نہیں جو کسی خاص قسم کی ٹریننگ لینے کے لئے یہاں آئے ہوئے ہیں، اس سے پہلے زیادہ تر طلبا قانونی تعلیم حاصل کرنے کے لئے آیا کرتے تھے لیکن اب اس کے برعکس زیادہ تر ٹیکنیکل تعلیم حاصل کرنے کے لئے آئے ہوئے ہیں۔ (گلوب)

ہند اور پاکستان کے معاہدے کی تصدیق
دونوں حکومتوں کی طرف سے اعلان

دہلی ۔ ۴ مئی۔ اپریل کے آخر میں ہندوستان اور پاکستان کے درمیان بمقام کلکتہ جس معاہدے پر دستخط ہوئے تھے اب دونوں حکومتوں نے اس کی تصدیق کر دی ہے اور ایک مشترک اعلان میں واضح کیا ہے کہ پاکستان اور ہندوستان کی حکومتیں معاہدہ مورخہ ۱۹ اپریل پر اچھی طرح غور و خوض کرنے کے بعد اس کی تصدیق کا اعلان کرتی ہیں ان کی مرضی ہے کہ دونوں حکومتوں میں اس معاہدے کو کلیتاً لفظی اور معنوی طور پر نافذ کیا جائے۔

باڑی کے بیگناہ مسلمان قیدیوں کی جیلوں میں احتجاجی بھوک ہڑتال
اچاریہ ونوبا بھاوے، پنڈت نہرو اور مولانا آزاد سے تحقیقات کرنے کی اپیل

آگرہ ۔ ۵ مئی۔ باڑی دھولپور میں مسلمانوں پر مسلم جلے کے بعد مسلمانوں کے خلاف جو عمل روا رکھا گیا ہے اس کے واقعات اخبارات میں کم و بیش آ چکے ہیں۔ باڑی سے آمدہ حالیہ اطلاعات بہت تشویشناک ہیں۔ اسے معلوم ہوا ہے کہ بے گناہ مسلم گرفتار شدگان نے تفتیش کنندگان کے جانبدارانہ رویہ کے خلاف اور اپنی تکالیف و شکایات اور آزادانہ و غیر جانبدارانہ تحقیقات کے سلسلہ میں احتجاجاً بھوک ہڑتال جیل میں کر دی ہے یہ بھی معلوم ہوا ہے کہ پولیس و مہاسبھائی (دھولپور) کے ارکان نے اب یہ عمل شروع کر دیا ہے کہ جو تھوڑے بہت مسلمان باقی رہ گئے ہیں ان کو بھگانے کے لئے پہلے تو مکانات میں آگ لگوائی جاتی ہے اور پھر اس کا الزام ان مظلوموں ہی پر لگا کر کہا جاتا ہے کہ تم گرفتار کر لئے جاؤ گے ورنہ یہاں سے بھاگ جاؤ اس لئے وہ بھی باڑی چھوڑنے پر مجبور ہو گئے ہیں اور اب باڑی تقریباً خالی ہو چکی ہے اس عمل سے مظلوموں کی داد رسی اور فریاد میں رکاوٹ اور واقعات کی پردہ پوشی کے علاوہ اور کیا مقصود ہو سکتا ہے۔

معتبر ذرائع سے یہ بھی معلوم ہوا ہے کہ حال ہی میں ستیہ راج کے وزیروں کا دورہ باڑی دھولپور میں ہوا مسلمانوں کو توقع یہ تھی کہ ان کے زخموں پر مرہم رکھا جائیگا اس کے برعکس سنا ہے کہ مظلوموں کے اجڑے ہوئے گھروں کا موقعہ دیکھنے اور ان کی تسلی کرنے کے بجائے سازشی گروپ کے یہاں دعوتیں کھائی گئیں اور عام جلسے کی تقریر میں یہ کہکر کہ مسلمان اگر چاہیں تو پاکستان جا سکتے ہیں۔ ان کے لئے پھاٹک کھلا ہوا ہے ان کے زخموں پر نمک چھڑکا گیا۔

مہاتما گاندھی کے جانشین اچاریہ ونوبا بھاوے صاحب راشٹرپتی بابو اور ابوالکلام صاحب آزاد سے اپیل کرتا ہوں کہ وہ فوراً مندرجہ بالا تشویشناک صورت حال کو دور کریں اور جمعیۃ علماء ہند کے اجلاس بمبئی کی پاس کردہ تجویز کے مطابق جلد از جلد آزاد و غیر جانبدار تحقیقات کرائیں اور مظلوموں کو پھر سے بسانے اور ان کی موجودہ مشکلات کو دور کرنے کے لئے فوری عملی اقدام فرما کر جمہوریت کی لاج رکھیں۔

کمیونسٹ سوشلزم کے دشمن ہیں!

کالی کٹ ۔ ۵ مئی۔ مشہور سوشلسٹ لیڈر اچیت پٹوردھن نے کیرالا سوشلسٹ پارٹی کے ایک جلسہ میں تقریر کرتے ہوئے اعلان کیا کہ کمیونسٹ سوشلسٹوں اور سوشلزم کے دشمن ہیں۔ آپ نے یہ بتایا کہ کس طرح سے ۱۹۴۲ء کی تحریک آزادی میں کمیونسٹوں نے کانگریس اور ملک کو نقصان پہنچانے کی کوشش کی۔

آپ نے اپنی تقریر میں ہندوستان کے عوام سے اپیل کی کہ وہ نئے ہندوستان کی تعمیر میں سوشلسٹوں کا ہاتھ بٹائیں۔

بہار میں ہندوستانی اکیڈمی کا قیام

پٹنہ ۔ ۴ مئی۔ بہار کے محکمہ تعلیم و اطلاعات کے وزیر آچاریہ بدری ناتھ ... نمائندہ گلوب کو ایک ملاقات کے دوران میں بتایا کہ حکومت بہار نے گزشتہ سال ... اسمبلی کے اجلاس میں پاس شدہ ایک غیر سرکاری ریزولیوشن کے مطابق ایک ہندوستانی اکیڈمی قائم کرنے کا فیصلہ کیا ہے اسے قائم رکھنے کے لئے پچاس ہزار روپے سالانہ خرچ ہوں گے۔

آپ نے مزید بتایا کہ یہ اکیڈمی صوبہ میں ... کی ترقی کے لئے کام کرے گی۔ اس کے علاوہ اکیڈمی ... ہندوستانی اور غیر ملکی علمی لیکچروں اور آرٹ و ادب کی مستند کتابوں کا ہندوستانی میں ترجمہ کرانے کا انتظام کرے گی۔

بہار کے وزیر تعلیم اس اکیڈمی کی ایگزیکٹو کمیٹی کے چیئرمین ہوں گے۔ اگر مالی حالات نے اجازت دی تو حکومت اس اکیڈمی کے لئے علیحدہ عمارت تعمیر کرانے کی تجویز پر غور کرے گی۔ (گلوب)

گلگت ایجنسی میں حملہ آوروں کی کمک
پاکستان سے ڈاک اور تار کا سلسلہ قائم کر لیا

سری نگر ۴ مئی۔ اب اس اطلاع کی تصدیق ہو گئی ہے کہ گلگت اور گلگت ایجنسی کے حملہ آوروں نے جنہوں نے اس علاقہ پر نومبر میں قبضہ کیا تھا پاکستان کے ساتھ صوبہ سرحد کی راہ سے ڈاک اور تار کا سلسلہ قائم کر لیا ہے۔

حکومت کشمیر کے گلگت میں رہ جانے والے ملازموں اور دوسرے لوگوں کے رشتہ داروں نے جو ریڈیو گراس سے ان کے انخلا کی درخواست کی ہے۔

ریاست کشمیر کے گلگت کے گورنر بریگیڈیئر گھنسارا سنگھ کی بابت ابھی کچھ معلوم نہ ہو سکا۔

جے پرکاش کو ایک لاکھ روپیہ کی تھیلی

میرٹھ ۔ ۴ مئی۔ یہاں کے سوشلسٹ کارکن ایک لاکھ روپیہ کی رقم جمع کرنے میں مصروف ہیں، معلوم ہوا ہے کہ سوشلسٹ لیڈر مسٹر جے پرکاش نارائن کے یہاں جون کے پہلے ہفتہ میں پہنچنے پر انہیں اس رقم کی تھیلی پیش کی جائے گی۔

لنگری مشینری کے ذریعہ موجودہ حکومت کو بھی غلط اطلاعات پہنچ رہی ہیں
چودھری لیسین کی گرفتاری پر تعجب اور حیرانی ہے مسٹر منشی رام کا بیان

دہلی ۵ مئی۔ ملک منشی رام رکن صوبہ کانگریس کمیٹی ... پنجاب نے ... لیڈر چودھری ... لیسین کی گرفتاری پر حسب ذیل بیان دیا ہے۔

[illegible]

روسی فوجوں کے متعلق قیاس آرائی

لندن ۴ مئی۔ برطانیہ کے زیر فوجی مبصر ... نے ایک بیان دیتے ہوئے کہا کہ روس کی مسلح افواج اس وقت تین اور چالیس لاکھ کے درمیان افراد پر مشتمل ہیں جب ہٹلر نے روس پر حملہ کیا تھا ... اعداد و شمار کے متعلق طرح طرح کی قیاس آرائیاں کی جا رہی ہیں ... فوجی مبصروں کے مطابق ... روس کی مسلح فوجوں کا اندازہ تقریباً ... کے قریب تھا اور موجودہ نوع ... وقت کی فوج ...

روس کی فوج کے ... ڈویژن ... وقت روس سے باہر ہیں ... مقبوضہ علاقے میں ... لندن کے اخبار ... کے مطابق روس ... ہوائی اور خشکی کی لڑائی میں ... خیال کیا جاتا ہے کہ روس کی ہوائی طاقت چار لاکھ ... ہزار ہوائی جہازوں پر مشتمل ہے ... جہازوں پر مشتمل ہے۔

روس کا بحری بیڑہ بہت چھوٹا ہے اس لئے اس کی ... ہمیشہ مشکوک رہی ہے ... کہا جاتا ہے کہ روس ... سال روس کے پاس صرف تین جنگی جہاز اور ... تباہ کن جہاز ہیں۔ امریکہ کا خیال ہے کہ روس ... آبدوز کشتیاں تیار کرنے پر زور دے رہا ہے ... اس کے پاس ... آبدوز کشتیاں ہیں یہ اعداد و شمار دوران جنگ کے اعداد و شمار سے تین گنا زیادہ ہیں۔

ریاست کچھ کا نظم و نسق مرکزی حکومت نے اپنے ہاتھ میں لے لیا

نئی دہلی ۴ مئی۔ معلوم ہوا ہے کہ حکومت ہند، کچھ کے حکمران اور عوام کے نمائندوں کے مابین ... کے متعلق گفت و شنید ... اتنی وہ مکمل طور پر پایہ تکمیل تک پہنچ گئی۔

ریاست کے حکمران نے حکومت ہند کے مشورے کو تسلیم کر لیا ہے ... ریاست کا نظم و نسق حکومت ہند ... حکومت ہند سنبھال لے گی ... حکمرانوں کی مرضی کے ... کوئی تبدیلی نہیں کی جائے گی۔

حکمران کو جو اس وقت حقوق حاصل ہیں وہ بدستور جوں کے توں رہیں گے۔ (گلوب)

جنوبی افریقہ میں کالے قوانین کی خلاف ورزی
ہندوستانیوں کی احتجاجی تحریک

[illegible]

بجنور ڈسٹرکٹ بورڈ کے انتخابات

بجنور ۵ مئی۔ اطلاعات ملی ہیں کہ ڈسٹرکٹ بورڈ کے انتخابات میں ... [illegible]

لارڈ ماؤنٹ بیٹن جودھپور کو!

نئی دہلی ۴ مئی۔ آج ... اعلان کیا گیا ہے کہ ... گورنر جنرل لارڈ ماؤنٹ بیٹن ... جودھپور ... [illegible]

جنیوا کو بارود کی برآمد

... اطلاع کے مطابق ایک اطالوی جہاز جس میں بارود ... بندرگاہ میں ... جہاز ... جا رہا تھا۔ اس سلسلے میں تحقیقات ہو رہی ہے۔

گاندھی نیشنل میموریل فنڈ

اجمیر ۔ ۴ مئی۔ ... اور ... ملز کے مالکوں نے گاندھی نیشنل میموریل فنڈ میں گیارہ ہزار روپے چندہ دیا ہے۔

ہند کے نئے گورنر جنرل
برطانوی اخبارات کی رائے

لندن ۴ مئی۔ جناب راجگوپال آچاریہ کو ہندوستان کا گورنر جنرل مقرر کئے جانے پر برطانوی پریس نے اس کا خیر مقدم کیا۔ یہ عام طور پر کہا گیا ہے کہ آپ کے تقرر سے پاکستان اور ہندوستان کے باہمی تعلقات خوشگوار ہو جائیں گے۔ اور گاندھی جی کے اصولوں پر چلکر ہندوستان ترقی اور بہبودی کی راہ پر چلکر گامزن ہو گا۔ کئی اخباروں نے آپ کو راجا جی کے نام سے مخاطب کیا ہے۔

آج کے اخباروں نے آپ کو خراج تحسین ادا کیا۔ ڈیلی ایکسپریس کے نامہ نگار مسٹر ... جو ہندوستان میں رہ چکے ہیں۔ آپ کے متعلق لکھتے ہیں کہ آپ نہایت ہی سنجیدہ، دوراندیش اور مستقل مزاج انسان ہیں۔ ڈیلی ٹیلیگراف نے آپ کے متعلق لکھا کہ آپ روحانیت میں گاندھی جی کے نہایت ہی اہم ترین نزدیک ہیں اور طاقت منتقل ہونے کے بعد مغربی بنگال میں لیکن گورنر فرقہ پرستی کی آگ کو بھڑکنے نہیں دیا اور آپ نے وہ کام سرانجام دیئے جن کی مثال ڈھونڈنے سے نہیں ملتی۔

مبصروں نے خیال ظاہر کیا ہے کہ آپ کے عہد حکومت میں شراب نوشی ممنوع قرار دی جائے گی۔

حیدرآباد کے خلاف پروپیگنڈے کی اصلیت ظاہر ہوگئی

جمعرات کے دن کشمیر کمیشن کا تقرر اور استصواب کا انتظام مکمل ہو جائے گا

ریاستی باشندے کبھی شرمناک افعال کے مرتکب نہیں ہو سکتے

میر لائق علی وزیر اعظم ریاست کی طرف سے پرزور تردید

حیدرآباد ۵ مئی۔ میر لائق علی وزیر اعظم حیدرآباد نے ... ہندوستان اور حیدرآباد کے تعلقات کا ذکر کرتے ہوئے کہا کہ دونوں ملکوں کے تعلقات زیادہ قابل اطمینان نہیں ... کے متعلق غلط اطلاعات فراہم کی جاتی ہیں۔

غلط اطلاعیں دی جا رہی ہیں۔ مثلاً حیدرآباد کی فوج کی تعداد کے متعلق جو اطلاعات دی گئی ہیں وہ قطعی غلط ہیں۔ اسی طرح اسباب کے نقل و حرکت پر پابندی کی جو اطلاع ہے وہ بھی محض بے بنیاد ہے ... ان اندر سے اور شریف لیڈر ہیں کہ وہ خود تو غلط بیانی سے کام نہیں لے سکتے۔ البتہ ان کی اطلاعات غلط پہنچتی رہیں اس لئے وہ ایسا بیان دینے پر مجبور ہوئے۔

آپ نے اس خاص واقعہ کا ذکر کیا جس کا حوالہ پنڈت نہرو وزیر اعظم ہندوستان نے اپنی تقریر میں دیا ... کے لوگ ایسے شرمناک فعل کے مرتکب ہو سکتے ہیں ... یہ امر قابل افسوس ہے کہ وزیر اعظم ہندوستان کو ایسی ...

بھرت پور اور الور کے میواتیوں کی آبادکاری کے سلسلے میں

سنٹرل میواتی پنچایت کے وفد کی شیخ عبداللہ سے ملاقات

دہلی ۴ مئی۔ کل صبح ... سنٹرل میواتی پنچایت کے ایک وفد نے ... شیخ عبداللہ سے ملاقات کی ... پنڈت جواہر لال نہرو سے مشورہ کیا ... بھرت پور کے میووں کو بہت جلد آباد کرنے والے ہیں ... راشن وغیرہ کا انتظام ... شیخ صاحب نے اس مطالبہ کو معقول قرار دیا اور یقین دلایا ...

(اسکریٹری سنٹرل میواتی پنچایت)

حکومت ہند نے حیدرآباد کو الٹی میٹم دیدیا۔ سازگار حالات کا مطالبہ

نئی دہلی ۴ مئی۔ معلوم ہوا ہے کہ حکومت ہند نے حکومت حیدرآباد کو ایک سخت احتجاجی نوٹ ارسال کیا جو ایک الٹی میٹم بھی کہا جا سکتا ہے معلوم ہوا ہے کہ حکومت ہند نے حیدرآباد سے مطالبہ کیا ہے کہ وہ ایسی فضا پیدا کرے کہ حیدرآباد اور انڈین یونین کے درمیان سمجھوتہ ہو سکے اور ان طریقوں سے باز رہے جو اس کشت و خون کو معرض التوا میں ڈال دیتے ہیں ... اس بنیاد پر جس کا فیصلہ آخری کانفرنس میں ہوا تھا۔ حیدرآباد اور انڈین یونین کے درمیان کوئی فیصلہ ہو سکے۔

سوشلسٹ وزارت کے خواب دیکھ رہے ہیں

کانگریسی حکومت پر کڑی نکتہ چینی

احمدآباد ۴ مئی۔ مشہور سوشلسٹ لیڈر ... اپنے بیان میں ... حالات کی یہی رفتار رہی تو ... بمبئی میں بھی وزارت بنا سکیں گے ... سوشلسٹ پارٹی کے پروگرام کی بابت آپ نے کہا کہ بنیادی اور کلیدی صنعتوں کو قومی ملکیت بنایا جائے ... لیکن اگلے انتخاب میں ہماری حالت اس سے بہتر رہے گی ... برطانوی حکومت کو بھی حاصل نہ تھے۔

اندور میں ہندی سرکاری زبان

اندور ۵ مئی۔ اندور سے اطلاع موصول ہوئی ہے کہ اندور کی مجلس قانون ساز کل ایک قانون پاس کر دیا جس کی رو سے حکومت کے تمام محکموں میں ہندی کا استعمال کیا جائے گا۔ مجلس قانون ساز نے ایک اور بل پاس کر دیا جس کی رو سے ان لوگوں کو معاوضہ دیا جائے گا۔ جن کو ذمہ دار حکومت کی تحریک کے دوران میں نقصان پہنچا تھا۔

مشرقی پنجاب کی ریاستوں کی یونین

مہاراجہ پٹیالہ اور دوسری سکھ ریاستوں کے حکمران تمام ریاستوں کو ملا کر ایک یونین بنانے پر راضی ہو گئے ہیں۔ آج ... والیان ریاست یونین کے بنانے کے معاہدہ پر دستخط کر دیں گے۔

لاہور کو نمونہ کا شہر بنایا جائے گا

کارپوریشن کے میئر کا اعلان

... لاہور کو نمونہ کا شہر بنانے کی ... ایک آزاد ملک کا شہری ...

پشاور میں زمینداروں اور کسانوں کی لڑائی

پشاور ۴ مئی۔ ضلع پشاور میں مونے تنگی کے زمینداروں اور کسانوں میں پھر لڑائی شروع ہو گئی۔ ... زمینداروں کو ان کے حصہ کی نصف فصل دینے سے انکار کر دیا ...

دار السلطنت

(۵ مئی)

احتجاجی مظاہرے آج ضلع مجسٹریٹ کے بنگلے کے سامنے تقریباً پانچ سو پناہ گزیں اسٹال ہولڈروں نے عارضی دکانوں کے کرایہ میں کمی اور ضمانت کی واپسی اور کرایہ کی پیشگی وصولی کے خلاف مظاہرہ کیا۔

ہفتہ حیدرآباد آج سے دہلی سوشلسٹ پارٹی ہفتہ حیدرآباد منا رہی ہے اس دوران میں ستیہ گرہ کرنے کے لئے چندہ جمع کیا جائے گا جو سوشلسٹ پارٹی کی مقرر کردہ حیدرآباد کمیٹی کی صدر ہیں۔ اس موقعہ پر حیدرآباد عوام کی جد و جہد کی بابت پارٹی کا نقطہ نظر بھی لوگوں کو سمجھایا جائے گا۔

چوری کے واقعات ریڈنگ روڈ پولیس اسٹیشن میں ایک ڈاکٹر نے اپنی دکان سے بارہ سو روپے کے چھینے جانے کی رپورٹ درج کرائی ہے ... ایک ہزار روپے کر بھاگ گیا۔

ایک بمبہ غائب جنرل پوسٹ میں ایک تھیلہ سے ایک بمبہ کے گم ہو جانے کی اطلاع ملی ہے۔

کمیونسٹ کارکن گرفتار آج ایک کمیونسٹ کارکن ... کو گرفتار کر لیا گیا۔

شہیدوں کی یاد میں مقامی سوشلسٹ پارٹی نے فیصلہ کیا ہے کہ دس مئی کو ۱۸۵۷ء کے جنگ آزادی کے شہیدوں کی یاد منائی جائے۔ اس روز شام کو ... میں بارہ بجے ... عام جلسہ منعقد کیا جائے گا جس میں ارونا آصف علی، منشی احمد دین اور دیگر لیڈران تقریریں کریں گے۔

حضرت مولانا فخر الدین کا سالانہ عرس

۲۷ جمادی الآخر ... مطابق ۷ مئی ... جمعرات ... کو ... حضرت مولانا فخر الدین ... عرس ...

مولانا آزاد کا عزم کشمیر

دہلی ... مولانا ابو الکلام آزاد ... سری نگر ... تشریف لے جائیں گے ...

پاکستانی نمائندہ جوناگڑھ کے مقدمہ کو تیار کرنے کیلئے وقت چاہتا ہے

ہفتہ کے دن ہندوستانی اور پاکستانی نمائندوں کی لیک سکس میں ...

لیک سکس ۵ مئی۔ آج رات یہ معلوم ہوا ہے کہ اقوام متحدہ کی سلامتی کونسل ... جوناگڑھ کے متعلق ... ہندوستان اور پاکستان کے نمائندوں ...

دہلی کانفرنس

پاکستانی نمائندوں نے ... کو محض عارضی طور پر منظور کیا ہے۔ مشرقی و مغربی پنجاب کے نمائندے اپنی اپنی حکومتوں سے مشورہ کرنے کے لئے آج نئی دہلی جا رہے ہیں۔

پنجاب، بنگال اور آسام کے صوبوں کی تقسیم سے پیدا شدہ مالی مسائل پر ہونے والی بحث بھی کل ہی ختم ہو گئی ہے۔ بحث میں پنجاب اور بنگال کی ... آسام اور پنجاب کی حکومتوں کے پیش کردہ ... کے لئے اجلاس ... منعقد ہوا ...

گورنر جنرل جودھپور کو

دہلی ۵ مئی۔ معلوم ہوا ہے کہ لارڈ اور لیڈی ماؤنٹ بیٹن ... کے درمیان جودھپور اور بوندی جائیں گے۔

بلجیم کی حکومت کا استعفےٰ

کابینہ میں شدید اختلاف

برسلز ۵ مئی۔ برسلز کی ایک اطلاع میں بتایا گیا ہے کہ بلجیم کی مخلوط کابینہ کے استعفےٰ کی توقع کی جا رہی ہے۔ معلوم ہوا ہے کہ کابینہ کے ممبران کے درمیان کچھ عرصہ سے ... شدید اختلاف پیدا ہو گیا ہے ...

مس امت السلام کا مرن برت

بہاول پور کے حکام کے رویہ کے خلاف احتجاج

نئی دہلی ۴ مئی۔ گاندھی جی کی چیلی اور سیوا گرام آشرم کی رہنے والی مس امت السلام نے مغویہ عورتوں اور بچوں کی برآمدگی کے کام میں ریاست بہاول پور کے حکام کی غفلت کے خلاف احتجاج کرتے ہوئے بہاول پور میں ڈیرہ نواب صاحب کے مقام پر مرن برت شروع کر دیا ہے۔

گذشتہ مہینوں سے آپ ریاست میں مغویہ عورتوں اور بچوں کی برآمدگی کے کام میں لگی ہوئی ہیں۔ ان کا کہنا ہے کہ نواب صاحب تو لندن میں ہیں اور ان کا عہدیداران کام کی اہمیت کو نظر انداز کر رہے ہیں ...

یو۔پی میں سوشلسٹوں کی انتخابی مہم

بانپور ۳ مئی۔ یو۔پی کے سوشلسٹ لیڈر آچاریہ نریندر دیو نے مسٹر ڈھکول تلک کی جانب سے الیکشن کی مہم کا افتتاح کیا۔ مسٹر ڈھکول تلک اس علاقہ سے یو۔پی اسمبلی کے ممبر تھے لیکن انہوں نے حال ہی میں دیگر سوشلسٹوں کے ساتھ استعفیٰ دیدیا تھا۔ اب آپ یہ انتخاب سوشلسٹ پارٹی کے ٹکٹ پر لڑ رہے ہیں۔ آچاریہ نریندر دیو نے سوشلسٹوں کی کانگریس سے علیحدگی کے اسباب بیان کرتے ہوئے ... پر سخت تنقید کی ...

۱۰ مئی کو پھانسی دیدی جائیگی

... کو ۱۰ مئی کو پھانسی دیدی جائے گی ...

طبیہ کالج بلیماران دہلی میں تعلیم شروع ہو گئی

جو طلباء گذشتہ ستمبر ۱۹۴۷ء کے فسادات کی وجہ سے اپنی تعلیم جاری نہ رکھ سکے تھے ان کے لئے بلیماران کی تمام ... میں تعلیم کا انتظام کیا گیا ہے۔ اب ... سے طبیہ کالج میں باقاعدہ تعلیم شروع ہو گئی ہے۔

فوٹو کیمرہ مفت

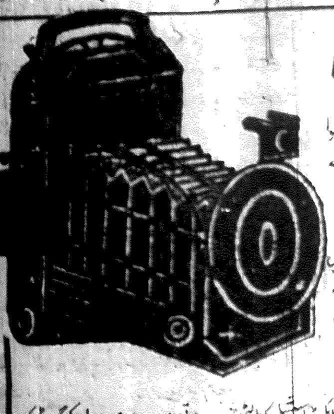

یہ کیمرہ خوبصورت ہونے کا صفائی سے بنا ہوا بغیر کسی تکلیف کے ہر قسم کی خوبصورت فوٹو کھینچ لیتا ہے۔ اس کا استعمال آسان اور صحیح کام کرتا ہے اور شوقیہ کام لینے والے اور کاروباری اصحاب دونوں اس سے کام لے سکتے ہیں ... خریدار کو مفت ...

ویسٹ اینڈ ٹریڈرز (A-D) پوسٹ بکس نمبر ۱۹۹ دہلی

WEST END TRADERS (A.D) P.B. 199 DELHI

دولت مند بننے کے خواہشمند

امریکہ کا مشہور عالم انگریزی انسائیکلوپیڈیا

Henley's 10,000 Formulas & Trade Secrets

مطالعہ کریں۔ یہ وہ شہرت یافتہ انسائیکلوپیڈیا ہے جس کے نسخوں کی بدولت امریکہ سب سے بڑا دولت مند ملک بن گیا ہے۔ ایک ہزار مختلف صنعتوں و پیشوں کے دس ہزار آزمودہ فارمولے ... قیمت ... پیشگی بھیجیں۔

رسالہ روزگار ۷۵ قطب روڈ۔ نئی دہلی

بواسیر کا فقیری چھلہ

زبدۃ الحکماء ڈاکٹر محمد رحمت اللہ خاں صاحب ایل۔ایم۔پی ... تحریر فرماتے ہیں ... واقعی آپ کے چھلے میں بجلی کا اثر ہے ...

خادم الفقراء الٰہی نور شاہ عامل چھلہ بواسیر۔ سہارنپور (یو۔پی)

کیا آپ کے یہاں شادی ہے

اگر ہے تو ہماری خدمات حاصل کیجئے۔ تحفہ دینے کے قابل دیسی دستکاری کا بہترین نمونہ یعنی چائے دانی، دودھ دانی، شکر دان ... چاندی کی چمک ... کا سیٹ صرف ۱۴ روپے ...

ڈی پی اینڈ کو کنرل مرادآباد (یو۔پی)

مفت

نہایت کارآمد ... ایک کارڈ لکھ کر مفت منگا لیجئے

ہندوستانی ورکس مئو ناتھ بھنجن یو۔پی (انڈیا)

رجسٹرڈ ڈی ۔ نمبر ۹۷

قائم شدہ ۱۹۲۵ء

جمعیۃ علماء ہند کا واحد ترجمان

روزنامہ

الجمعیۃ

ید اللہ علی الجماعۃ

ایڈیٹر
محمد عثمان فارقلیط
ادارۂ تحریر
محمد سلیمان صابر، شیخ احمد ایم اے

تار کا پتہ ۔ الجمعیۃ دہلی

فون نمبر 6841

سالانہ قیمت تیس روپے | جلد ۳۰ | دہلی یوم ہفتہ ۲۷ جمادی الثانی ۱۳۶۷ھ مطابق ۸ مئی ۱۹۴۸ء | نمبر ۸۸ | قیمت فی پرچہ چھ پیسے

ویسٹ اینڈ واچ کمپنی اور فیولیو با اینڈ کمپنی کی کلائی اور جیب کی گھڑیاں
ایس ایم عثمان اینڈ کمپنی واچ مرچنٹس
حسام الدین سٹریٹ بلیماران چاندنی چوک دہلی سے حاصل کیجئے
قیمت چالیس روپے ۴۰/-

بنارس میں
روزنامہ اخبار الجمعیۃ دہلی
محمد حبیب صاحب قریشی (معرفت عبدالرشید صاحب) قریشی جنرل مرچنٹ سلیم گیٹ سے طلب فرمائیں

کشمیر اور حیدرآباد کے متعلق برطانوی دارالعوام میں اہم بحث

وزیر اعظم برطانیہ کو ہند اور پاکستان میں سمجھوتہ کی امید ہے

مسٹر ایڈن کا روس کے خلاف سخت غم و غصہ

اتحادی اسمبلی کا کھلا اجلاس

۱۵ مئی سے ہندوستان و پاکستان کے درمیان ڈاک کی شرحوں میں تخفیف

ہوائی ڈاک کے لیے لفافہ پر مزید چھ پیسے اور پوسٹ کارڈ پر تین پیسے کا ٹکٹ

مسٹر جناح کا تہنیتی تار

کراچی ۷ مئی۔ ابھی ابھی معلوم ہوا ہے کہ پاکستان کے گورنر جنرل مسٹر محمد علی جناح نے ہندوستان کے نامزد گورنر جنرل مسٹر راجگوپال آچاریہ کو ان کے گورنر جنرل بننے پر ایک تہنیتی تار دیا ہے۔

اس تار میں اس بات کی امید بھی ظاہر کی گئی ہے کہ ان کے زمانے میں ہندوستان اور پاکستان میں گہری دوستی ہو جائے گی۔

یو۔ پی حکومت کے خلاف تمام صوبے کے زمیندار متحدہ محاذ بنانے کی کوشش کر رہے ہیں

زمیندار کسانوں کو بھی ورغلانے کی کوشش کر رہے ہیں

حکومت یو۔ پی کو زمینداری ختم کرنے میں نئی مشکلات کا سامنا

مغربی یورپ کی پانچ طاقتوں کی یونین کا تذکرہ

خطوط

مغویہ عورتوں کی واپسی کے لیے ہندوستانی اور پاکستانی نمائندوں کی اہم کانفرنس

نہروں کے پانی کا سمجھوتہ ہندوستان اور پاکستان دونوں کے لیے مفید ہے

ہندوستان رفتہ رفتہ پاکستان کو پانی کی سپلائی کم کر دیگا

(الجمعیۃ کے نامہ نگار خصوصی کے قلم سے)

حیدرآباد اور انڈین یونین میں گفت و شنید

حیدرآباد کے ایجنٹ جنرل کی روانگی

نئی دہلی ۷ مئی۔ دہلی کے سیاسی حلقوں سے اطلاع ملی ہے کہ حیدرآباد اور ہندوستان کے درمیان عنقریب پھر گفت و شنید شروع ہونے والی ہے۔ معلوم ہوا ہے کہ اس مرتبہ خاص طور پر نظام حیدرآباد کی کابینہ کی از سر نو تشکیل پر بحث ہوگی تاکہ حیدرآباد کی تمام سیاسی پارٹیوں کے نمائندوں کو کابینہ میں لیا جا سکے۔ حیدرآباد کے ایجنٹ جنرل نواب زین یار جنگ ہوائی جہاز سے حیدرآباد جا کر وہاں کی حکومت کو نئے حالات سے آگاہ کریں گے اور ہفتہ کے دن دہلی واپس پہنچیں گے۔

حکومت چین کے بحریہ میں دو جہازوں کا اضافہ

مولانا عبدالحلیم صاحب صدیقی کی واپسی

عوام کی ذہنی اصلاح کے لیے ہر قسم کے پروپیگنڈہ کا استعمال

گاندھی جی کی تعلیمات کو زیادہ سے زیادہ پھیلایا جائے

جمعیت علماء ہند کا واحد ترجمان

الجمعیۃ روزنامہ دہلی

۸ مئی ۱۹۴۸ء

اخبار نویسوں کا معاہدہ

مشرقی اور مغربی پنجاب کے اخبار نویسوں نے اپنی مرضی سے صحافت کے دستور مرتب کئے ہیں اور ایک مشترک بیان میں اعلان کیا ہے کہ ہم اپنی اخباری برادری عوام اور حکومت کو اس بات کی ترغیب دیں گے کہ وہ تحریر و تقریر میں ضبط و اعتدال کو کام میں لائیں اور اشتعال انگیزی اور دلآزاری سے اجتناب کریں تاکہ دونوں صوبوں کے عوام میں کشیدگی اور منافرت پیدا نہ ہو۔ اس اعلان میں اخبار نویسوں کے لئے جو ضابطہ مقرر کیا گیا ہے اس کے اہم نکات یہ ہیں کہ۔

(۱) اخبارات کی سرخیوں، خبروں اور تبصروں میں پڑوسی حکومت اور پڑوسی فرقہ کے خلاف دلآزار زبان استعمال نہ کی جائے۔

...

اپنی طرف دیکھو

اگر آپ پرچہ کی حفاظت نہ کر سکیں تو ...

یاایھا الذین آمنوا علیکم انفسکم ...... (قرآن)

اے اہل ایمان تم اپنی طرف دیکھو، اگر تم راہ حق پر قائم رہے تو کوئی گمراہ تمہیں نقصان نہیں پہنچا سکتا۔ اپنی طرف دیکھو، اپنے گریبان میں منہ ڈالو، اپنے نفس کا محاسبہ کرو ...

...

مسلمانوں کے حقیقی قائد اور رہبر ارباب جمعیۃ ہی ہیں

جمعیۃ علماء نے آخر وقت تک تقسیم کی مہلک اصول کی مخالفت کی

از مولانا سعید احمد اکبرآبادی (مدیر برہان)

(۲)

...

سیر و سیاحت

از ...

...

اڈیٹر کے نام خطوط

اڈیٹر کا مراسلہ نگار کی رائے سے متفق ہونا ضروری نہیں

علی گڑھ یونیورسٹی

...

ترکی کی فوجی تیاریاں

انگریز اور امریکن ماہرین فوج کو تربیت دے رہے ہیں

انقرہ ... ترکی کو نئے مطالبات پیش کرے گا ...

...

جناب ... صاحب

...

آزاد ملک کی ڈاک

انگریزی کے چلے جانے کے بعد ڈاک ... ہندوستان اور پاکستان کی ڈاک کا بہت بڑا حصہ غائب ہو رہا ہے ...

...

پھر ایک کوشش!

...

قائم شدہ ۱۹۲۵ء

جمعیۃ علماء ہند کا واحد ترجمان

روزنامہ

الجمعیۃ

ایڈیٹر
محمد عثمان فارقلیط
ادارۂ تحریر
محمد سلیمان صابر، شیخ احمد ایم اے

تار کا پتہ "الجمعیۃ" دہلی — فون نمبر 6841

سالانہ قیمت تیس روپے | جلد ۳۰ | دہلی یوم ہفتہ ۲۷ جمادی الثانی ۱۳۶۷ھ مطابق ۸ مئی ۱۹۴۸ء | نمبر ۸۸ | قیمت فی پرچہ چھ پیسے

ویسٹ اینڈ واچ کمپنی اور
فیورلیوبا اینڈ کمپنی کی کلائی اور جیب کی گھڑیاں
ایس ایم عثمان اینڈ کمپنی واچ مرچنٹس
حسام الدین مارکیٹ بلیماران چاندنی چوک دہلی سے طلب کیجیے
قیمت چالیس روپے ۲۷/۰

بنارس میں
روزنامہ اخبار الجمعیۃ دہلی
فرمائیں

کشمیر اور حیدرآباد کے متعلق برطانوی دارالعوام میں اہم بحث

وزیر اعظم برطانیہ کو ہند اور پاکستان میں سمجھوتہ کی امید ہے

مسٹر ایڈن کا روس کے خلاف سخت غم و غصہ

اتحادی اسمبلی کا کھلا اجلاس

مسٹر جناح کا تہنیتی تار

۱۵ مئی سے ہندوستان و پاکستان کے درمیان ڈاک کی شرحوں میں تخفیف

ہوائی ڈاک کے لیے لفافہ پر مزید چھ پیسے اور پوسٹ کارڈ پر تین پیسے کا ٹکٹ

یوپی حکومت کے خلاف تمام صوبہ کے زمیندار متحدہ محاذ بنانے کی کوشش کر رہے ہیں

زمیندار کسانوں کو بھی ورغلانے کی کوشش کر رہے ہیں
حکومت یوپی کو زمینداری ختم کرنے میں نئی مشکلات کا سامنا

خطوط

مغویہ عورتوں کی واپسی کے لئے ہندوستانی اور پاکستانی نمائندوں کی اہم کانفرنس

عوام کی ذہنی اصلاح کے لئے ہر قسم کے پروپیگنڈے کا استعمال
گاندھی جی کی تعلیمات کو زیادہ سے زیادہ پھیلایا جائے

نہروں کے پانی کا سمجھوتہ ہندوستان اور پاکستان دونوں کے لئے مفید ہے

ہندوستان رفتہ رفتہ پاکستان کو پانی کی سپلائی کم کر دیگا

(الجمعیۃ کے نامہ نگار خصوصی کے قلم سے)

حیدرآباد اور انڈین یونین میں گفت و شنید
حیدرآباد کے ایجنٹ جنرل کی روانگی

حکومت چین کے بحریہ میں ۸ جہازوں کا اضافہ

لندن ۵ مئی۔ برطانیہ کی بحری وزارت کے ایک اعلان میں بتایا گیا ہے کہ ...

مولانا عبدالحلیم صاحب صدیقی کی واپسی

دہلی ۷ مئی۔ حضرت مولانا عبدالحلیم صاحب صدیقی رکن مجلس عاملہ جمعیۃ علماء ہند گذشتہ شب بمبئی سے دہلی پہنچ گئے۔ آپ جمعیۃ کے سالانہ اجلاس میں شرکت کرنے کے لئے بمبئی تشریف لے گئے تھے۔ اس وقت آپ دفتر جمعیۃ کے دفتر میں مقیم ہیں۔ (نامہ نگار)

جمعیۃ علماء ہند کا واحد ترجمان
الجمعیۃ روزنامہ دہلی
۸ مئی ۱۹۴۸ء

اخبار نویسوں کا معاہدہ

مشرقی اور مغربی پنجاب کے اخبار نویسوں نے اپنی مرضی سے صحافت کا کچھ دستور مرتب کیے ہیں اور ایک مشترک بیان میں اعلان کیا ہے کہ ہم اپنی اخباری برادری عوام اور حکومت کو اس بات کی ترغیب دیں گے کہ وہ تحریر و تقریر میں ضبط و اعتدال کو کام …

… کا آغاز ہے استثناء بھی ہوتا ہے لیکن عمومی حیثیت سے یہ حقیقت افسوسناک ہے کہ ہر رنگ کے جرائم پیشہ سنگدل سلسلہ خواہ خود غرض اور نالائق اخبارات کے دفتروں میں جمع ہو گئے ہیں جن کا کام یہ ہے کہ افراد کو افراد کے خلاف قوموں کو قوموں کے خلاف …

[…]

لیکن سوال تو یہی ہے کہ کس تاریخ سے اس نیک ارادہ کا آغاز ہوگا؟ کس اخبار سے اس نیک کام کی ابتدا ہوگی؟ اور پھر مشرقی اور مغربی پنجاب کو ہی اس بھلائی کے لئے کیوں مخصوص کیا گیا؟ کیا دہلی اور کراچی کے اخبارات کو وقت ضرورت کے لئے مستثنیٰ رکھا گیا ہے؟ کیا دہلی اور کراچی کی اخبار نویسی اخلاق و انسانیت کے لئے ننگ نہیں ہے؟ خدا کرے کہ اس نیک کام کا آغاز جلد سے جلد ہو اور کوئی صوبہ تو اس قابل ہو جائے جو ہند اور پاکستان کی شرمناک صحافت کے لئے اسوۂ حسنہ بن سکے!

[…] کا وہ طریقہ درست ہو سکتے ہیں۔ لیکن خلوص اور عمل کے ساتھ کیا یہ ممکن ہے کہ آج کل کی اخبار نویسی انتہائی طور پر خطرناک ہے وہ کون سا جرم ہے جس کا ارتکاب اخبار نویس نہیں کرتے؟ …

… کیا یہ کم کوئی ہے کہ جان کے آستانوں سے تقسیم نہیں ہوئی؟ اگر دنیا میں واقعی کوئی ایسا گروہ موجود ہے جسے مجرم کہا جا سکتا ہے تو وہ اخبار نویس …

پھر ایک کوشش!

[…]

پورے احساس کے ساتھ کہتے ہیں کہ اگر حکام کی نیتیں فاسد نہ ہوں اور ہند اور پاکستان میں عفت کا تھوڑا بہت بھی عنصر موجود ہو تو بے گناہ عورتوں کو ظالموں کے چنگل سے بہت جلد نجات مل سکتی ہے! اگر آپ کو دو اور دو چار کی صداقت پر یقین ہے تو اس بات پر بھی یقین رکھئے کہ حکام کی نیتیں …

اپنی طرف دیکھو

اگر آپ اپنی حفاظت نہ کر سکیں تو ان کارڈ کو علیحدہ کر لیں

یا ایھا الذین آمنوا علیکم انفسکم … (القرآن)

اے اہل ایمان تم اپنی طرف دیکھو، اگر تم راہ حق پر قائم رہے تو کوئی گمراہ تمہیں نقصان نہیں پہنچا سکتا۔ اپنی طرف دیکھو، اپنے گریبان میں منہ ڈالو، اپنے نفس کا محاسبہ کرو، دیکھو تمہارے اندر کتنی استواری ہے، تمہارے افکار و اعمال کا کیا حال ہے؟ اگر تم نے اپنے آپ کو سنبھال لیا اور اپنی حالت درست رکھی تو باہر کا کوئی حملہ تم پر کارگر نہیں ہو سکتا۔ تحفظ کی کوئی ضمانت باہر سے نہیں ملتی، اندر سے ملتی ہے۔ سیدھی راہ پر چلتے رہو باہر کے خطرات خود دور ہو جائیں گے۔ دنیا بھلائی کی بھوکی ہے، تم بھلے بن کر رہو اور اپنی کمزوریوں پر نظر رکھو، دنیا خود تمہاری طرف کھنچ کر آئے گی، اور تمہاری عظمت کا سکہ دلوں پر رواں ہوگا … جب بھی نقصان پہنچے تو فوراً خبردار ہو جاؤ کہ کسی بنیادی کمزوری نے راہ پائی اور تمہارا قدم راہ حق سے الگ ہو گیا … ورنہ بھلائی کا نقصان … نہیں ہو سکتا۔

علیکم انفسکم، اپنی طرف دیکھو اور اندازہ لگاؤ کہ کہیں تمہارا وزن تو نہیں گھٹ گیا ہے!

مسلمانوں کے حقیقی قائد اور رہبر ارباب جمعیۃ ہی ہیں

جمعیۃ علماء نے آخر وقت تک تقسیم کے مہلک اصول کی مخالفت کی

از مولانا سعید احمد اکبر آبادی (مدیر برہان)

(۴)

… مسلم کی آزادی کے ذکر پر یاد آیا۔ بنگال کے مشہور کانگریسی لیڈر … کرتے ہوئے ہندوستان … نے صاف طور پر یہ خیال ظاہر کیا تھا کہ … مسلمانوں کو تعلیمی اور اقتصادی اعتبار …

… بے شک اس کی بات نہیں مانی لیکن یہ بالکل ظاہر تھا جیسا کہ ۱۵ اگست کے بعد مسلمان دشمنی کی رو سے ہندوؤں کی اکثریت کانگریس سے اور خصوصاً گاندھی جی اور پنڈت جواہر لال نہرو سے انتہا درجہ متنفر ہو گئی اور اس کا نتیجہ آخرکار گاندھی جی کی افسوسناک اور مظلومانہ موت …

[…]

جمعیۃ علماء ہند ہی صرف ایک ایسی وطن دوست اور قوم پرور جماعت ہے جس کا دامن اس قسم کے داغ دھبے سے یکسر پاک و صاف ہے اور اسے کسی کے سامنے شرمسار ہونے کی ضرورت نہیں ہے۔ پھر یہ وہی جمعیۃ ہے کہ ہندوستان آزاد ہوا تو مختلف جماعتوں کے یہاں تک کہ ہندو مہاسبھا کے بھی بڑے بڑے …

آج یہ کربلائی ایسے … قسم کے بیانات دیتے وقت یہ نہیں بھولنا چاہئے کہ … کی تحریک … کے زمانہ میں جب کہ ہندو اور مسلمان دونوں شیر و شکر تھے … جمعیۃ علماء کی قیادت و زعامت کا یہ نتیجہ تھا کہ گذشتہ … مسلمانوں کی اکثریت …

(باقی صفحہ ۳ پر دیکھیے)

آزاد ملک کی ڈاک

انگریز کے چلے جانے کے بعد جو گت محکمہ ڈاک کی بنی ہے وہ ہماری آزادی کے لئے انتہائی شرمناک ہے۔ ہند اور پاکستان کی ڈاک کا بہت بڑا حصہ غائب ہو رہا ہے، باقی حصہ کی رفتار اس قدر سست …

… نہ انہیں مقفل کر کے محفوظ کیا جا سکتا ہے، ہم امید نہیں کر سکتے! بدمعاشوں سے پہلے حکام کے دلوں کو ٹٹولنا چاہئے کہ وہ مظلوم اور بے چارگی کا ساتھ کہاں تک دے سکتے ہیں!

… ہی روز لاہور پہنچ گیا، لیسی ہوائی ڈاک اور لیسی ایکسپریس ڈیلیوری۔ مگر اب لاہور سے دہلی تک پہنچنے کے لئے ہوائی ڈاک کو انہیں روز کا عرصہ چاہئے، رہی معمولی ڈاک سو قدرتی رفتار کے مطابق اس کا غائب ہو جانا ہی کچھ زیادہ مناسب ہے! پھر داخلی نظام بھی اور ملی تونہ کا مصداق ہے، اخبار کے بنڈل تک غائب، خریداروں کو اکثر اوقات چار چار اور پانچ پانچ پرچے ایک ساتھ ملتے ہیں، اور جو غائب ہو گئے ان کو پوچھنا ہی کیا …

سیر و سیاحت

از سیاح

کل جمعیۃ کے اجلاس ساتوں کے آخر میں … جس بات کی تھی … اور اب … مغرب کے وقت سب حاضرین … ان کی زبان میں "دیکھنے ملے …"

ایک ہی صف میں کھڑے ہو گئے محمود و ایاز کی تفسیر دیکھ رہے تھے … سے سگریٹ نوشی میں مشغول ہے … دوسرے دن اپنے "…" میں جب اپنے نماز نہ ہونے کا اعلان کیا تو کوئی وجہ نہیں لکھی کہ محمود و ایاز کی صفیں … نہ ہونے … سے اس جماعت میں شرکت سے محروم رہا!

"کن کن سیانوں" کے الفاظ پر ہمیں اپنے ایک دوست کا قصہ یاد آ گیا … جب کبھی نماز کا وقت ہوتا اللہ کا بندہ کسی نہ کسی بہانے … ایک دن زیادہ جو تنگ کیا تو فرمانے لگے کپڑے خراب ہیں … بڑی حیرت سے ہم نے دیکھا جو شخص دو پہر کو … شام کو تمیز اسوٹ بیٹھے اس کے کپڑے خراب ہونے کا کیا مطلب؟ … لی ہے۔ انگریزی اسٹائل کے "پیشاب خانہ" میں پیشاب کرنے …

جا سکیں … کون تنازعہ … کوئی نہیں … خواب۔

تو جناب … حضرت علامہ … کے کچھ کپڑے خراب تھے … کہ جناب کپڑے خراب ہیں … حضرات علماء کرام کو … آگے دیکھا … نماز پڑھنے کا فرمان … اس مرتبہ بھی جماعت میں شرکت کرنے سے بے تاب تھا … جو پہلے رکھا تھا اسے دوبارہ …

اب بھی اگر آپ علماء کرام کی وضاحت کے قائل نہ ہوں تو … نماز شروع کریں گے۔ اس دن سے وہ بھی … بات کہاں سے کہاں پہنچ گئی … باقی کل لکھیں گے۔

اڈیٹر کے نام خطوط

اڈیٹر … مراسلہ نگار کی رائے سے متفق ہونا ضروری نہیں

علی گڑھ یونیورسٹی

محترمی اڈیٹر صاحب!

آپ کے محترم … کے کالموں میں محمد وکیل صاحب … "الہ دی" کے مسلسل مضامین شائع ہوئے ہیں … ہے "مسلم" کا اخراج … کی آگ کو کبھی ہوا دینا … وکیل صاحب کو شاید یہ علم نہیں ہے کہ مسلمانوں کی موجودہ پوزیشن یہی ہے کہ اگر وہ خود کو مسلمان کہنا بھی چھوڑ دیں اور … ہندوستانی کہے جانے پر زور دیں، اپنے نام سے …

… دینیات کا خاتمہ "مسلم" کا اخراج ان کو جانفزا خبر معلوم ہوئی ہے۔ جہاں تک بنارس یونیورسٹی کا تعلق ہے وکیل صاحب کو اطمینان رکھنا چاہئے، اور ہے کوئی جانفزا خبر ان کو موصول رہے گی۔

محمد حنیف۔ آسارا — ۲۸ اپریل ۱۹۴۸ء

اور جہاں تک … مرکزی دفتر میں اردو … وہ رسم الخط نہیں جانتے … رسم الخط … حکومت کے عمال کی … کرم الحسن — مظفر نگر

یہ ذہنیت

جناب … صاحب

مہاتما جی کی رہنمائی اور رہبری سے آج ہمیں آزادی نصیب ہوئی ہے اس لئے ہمارے لیڈر اور رہنما عوام الناس پر بات دن زور دیتے ہیں کہ مہاتما جی کے بتائے ہوئے اصولوں پر عمل پیرا ہوا اور فرقہ وارانہ جذبات کو دل و دماغ سے نکال دو۔ ہمارے نیتاؤں کی یہ تعلیم واقعی قابل قدر ہے اور اس پر عمل کرنا ہمارا فرض ہے لیکن یہ سوال پیدا ہوتا ہے کہ مہاتما جی کے بتائے ہوئے راستوں پر چلنا عوام الناس ہی کا کام ہے؟ ہمارے ان نیتاؤں کا بھی اخلاقی اور انسانی فرض ہے …

ترکی کی فوجی تیاریاں

انگریز اور امریکن ماہرین جو تربیت دے رہے ہیں

انقرہ … ایک … ترکی کی فوجی ضروریات … امریکہ … کے پروگرام کے مطابق ترکی کی فوجی طاقت میں اضافہ کیا جائے … امریکہ سے … ساز و سامان … کے ماہرین نے ترکی کی فوجوں کو جو تربیت …

یتیم بچوں کی زندگی سنوارنے کیلئے بچوں کے گھر کی قابل قدر سرگرمیاں

بچیوں کے لئے بھی دہلی میں عنقریب ایسا ہی ادارہ قائم کیا جائیگا

دہلی ۵ مئی - جناب شوکت علی صاحب ناظم مجلس اوقاف نے بچوں کے گھر کی سالانہ رپورٹ اخبارات میں شائع کی ہے اسکا خلاصہ پیش کیا جاتا ہے۔

بچوں کا گھر ۱۹۴۰ء سے پہلے یتیم خانہ معین الاسلام کے نام سے مشہور تھا مسلم وقف ایکٹ کے نفاذ کے بعد یہ مجلس اوقاف کے تحت آیا اور ۱۹۴۰ء میں اس کے انتظام کا بار مسٹر شوکت علی کے کندھوں پر ڈالا گیا۔ [illegible]

مستحق ہیں۔ اس ادارہ کے اعلیٰ معیار پر پہنچنے میں ڈاکٹر ذاکر حسین شیخ الجامعہ کے مفید اور نیک مشوروں کا خاص حصہ ہے اس گھر میں بچوں کی تعلیم کے علاوہ ان کو مختلف صنعتیں جیسے صابن سازی، دری سازی، جلد سازی، چرم سازی، کپڑے کے کھلونے بنانا، پارچہ بافی، دریاں بنانا اور خیاطی کا کام بھی سکھایا جاتا ہے۔ بچوں کی صحت کا خاص خیال رکھا جاتا ہے۔ ان کے لئے نہانے دھونے اور کھیل کود کا بھی انتظام ہے بچوں کو دہلی اور دہلی سے باہر سیر اور مقابلوں میں شرکت کے لئے بھی بھیجا جاتا ہے۔

ان کے علاوہ بچوں کی زندگی کا مکمل ریکارڈ رکھا جاتا ہے اور عنقریب بچیوں کا گھر بھی کھولا جائیگا۔ اگرچہ تین بچیاں اب بھی اس گھر میں رہتی ہیں۔

مسلمانوں کے حقیقی قائد

صفحہ دو سے آگے

[illegible] ایک جماعت تھی جس نے آزادی کے لئے بڑی سے بڑی قربانیاں دیں [illegible] جمعیۃ علمائے ہند ایک مذہبی اور دینی جماعت ہے اور اس کے تمام معتقدات اور اعمال و افعال تعلیمات اسلام کا صحیح نمونہ اور سچی تصویر ہیں۔ مگر یہ جماعت متحدہ قومیت کی قائل ہے اور سیاسی حل کی قائل ہے [illegible]

دل پرست اور کرچ اک جہاں کر جا ست

[illegible]

دوسرے صوبوں کو خوراک بھیجنے کی اجازت

نئی دہلی ۵ مئی - مشرقی پنجاب کے کسان کانگریسی لیڈروں کا ایک وفد زیر سرکردگی مسٹر ۔۔۔ جنرل سکریٹری آل انڈیا کسان کانگریس کمیٹی نے حکومت ہند کے خوراک کے وزیر مسٹر جے رام داس دولت رام سے ملاقات کی اور ایک میمورنڈم پیش کیا جس میں کہا ہے کہ ضلع حصار میں تقریباً ایک کروڑ من چنے ضرورت سے زیادہ پڑے ہیں اور اسی طرح سے مدراس کے ضلع میں ۰۰۰ ہزار ٹن گڑ ضرورت سے زیادہ پڑا ہے

وفد نے حکومت ہند کے وزیر خوراک سے درخواست کی کہ مشرقی پنجاب کے کسانوں کو بمبئی، مدراس، بنگال اور سی پی چنے بھیجنے کی اجازت دی جائے اور مدراس سے گڑ سیلون، پاکستان کو گڑ بھیجنے کی اجازت دی جائے۔ وزیر خوراک نے بڑے غور سے وفد کی درخواست کو سنا اور وعدہ کیا کہ آپ اس معاملہ کی اچھی طرح سے چھان بین کریں گے۔

ریاست کوچین کیلئے نیا آئین

نئی دہلی ۵ مئی - معلوم ہوا ہے کہ ریاست کوچین میں جلد ہی آئین ساز اسمبلی بنائی جائے گی جو نئے آئین کا مسودہ تیار کرے گی۔

کوچین کی وزارت نے مہاراجہ کو مندرجہ بالا سفارش کی ہے اور اگر اسے منظور نہ کیا گیا تو طے کیا ہے کہ وزارت مستعفی ہوجائے گی۔

نیز یہ بھی سفارش کی گئی ہے کہ موجودہ لیجسلیٹو اسمبلی کو آئین ساز اسمبلی میں تبدیل کیا جائے معلوم ہوا ہے کہ مہاراجہ صاحب دو قانون ساز ایوانوں کے قیام کے حق میں نہیں ہیں کیونکہ اس طرح سے کام میں تاخیر ہوجاتی ہے

لارڈ ماؤنٹ بیٹن جودھپور پہنچ گئے

جودھپور ۵ مئی - لارڈ اور لیڈی ماؤنٹ بیٹن معہ مس پمیلا ماؤنٹ بیٹن کے آج صبح بذریعہ ہوائی جہاز یہاں تشریف لائے ہوائی اڈے پر ان کا مہاراجہ جودھپور، وزیراعظم جے نارائن ویاس اور دوسرے معززین نے پرجوش خیر مقدم کیا۔ آپ دو روز کے لئے مہاراجہ کے مہمان رہیں گے۔

روسی کرنیل برطانیہ بھاگ گیا

لندن ۵ مئی - جرمنی کے روسی مقبوضہ علاقے کی فوج کا کرنیل جے۔ ڈی ٹسکوڈ برطانیہ بھاگ گیا ہے آپ کو گذشتہ ماہ روس واپس آنے کا حکم دیا گیا تھا لیکن وہ غائب ہوگیا تھا۔

روسی افسران امریکہ پر یہ الزام تراش رہے ہیں کہ کرنل روسی افسران اسے بہلا پھسلا رہے ہیں۔ لیکن کرنل روپوش ہوکر پناہ دینے کے سلسلے میں جو درخواست آپ نے دی تھی اس کا انتظار کر رہے تھے۔ اب یہ درخواست منظور ہوچکی ہے اس لئے اب جرمنی سے بھاگ کر یہاں پہنچ گئے ہیں۔

سیام میں ہندوستانی وزیر

نئی دہلی ۵ مئی - آج حکومت ہند کے ایک پریس نوٹ میں بتایا گیا ہے کہ بنکاک میں موجودہ حکومت ہند کے چارج ڈی افیرز مسٹر جگت و دیال کو سیام میں خاص طور سے مقرر کیا گیا ہے اب ماہ ستمبر میں جاکر [illegible] جنرل مقرر کئے گئے تھے۔

دجلہ میں زبردست طغیانی

لندن ۵ مئی - دریائے دجلہ کا پانی ۵ فٹ اونچا ہوگیا ہے جس کا یہ مطلب ہے کہ وہ خطرہ کے نشان سے بھی ۵ سینٹی میٹر زیادہ بڑھ گیا ہے۔

سیلاب کی وجہ سے جنوبی عراق کے تمام رسل و رسائل کے سلسلے میں رکاوٹیں پیدا ہوگئی ہیں دریا ئے فرات کا پانی ابھی دفتہ رفتہ کم ہو رہا ہے۔

سادہ لوح مرید

محمد اسحاق حافظ سہارنپوری

ایک علامہ کا دہقانی مرید
اتفاقاً راہ میں کل مل گیا

میں نے پوچھا کس طرف کا عزم ہے
اُس مرید سادہ نے مجھ سے کہا

جا رہا ہوں خدمت مرشد میں آج
ایک مدت سے نہ تھا حاضر ہوا

عرض کی میں نے کہ اے میرے عزیز
کیا نہیں ہے تجھ کو اب تک کچھ خبر

تیرے علامہ تو پاکستان میں
جا چکے ہندوستان کو چھوڑ کر

سن کے یہ بولا وہ آکر جوش میں
افترا اور جھوٹ ہے یہ سربسر

چھوڑ کر ہم کو وہ جا سکتے نہیں
اس طرح آنکھیں دکھا سکتے نہیں

فلسطین میں بیس میل کے ٹکڑے میں یہودیوں نے اپنے ڈاک ٹکٹ جاری کردئے

ارض مقدس میں نگرانی حکومت قائم کرنیکی کیوبا کی تجویز منظور ہوگئی

لندن ۵ مئی - آج فلسطین کے یہودیوں نے کل اپنے ڈاک کے ٹکٹ جاری کردیئے اور حیفہ سے حضیرہ تک بیس میل کے علاقہ میں پہلی مرتبہ ٹرین چلائی۔ برطانیہ کی عربوں اور یہودیوں میں عارضی صلح کی کوششیں غیر معمولی طور پر امن فلسطین میں جاری رہیں۔ اتحادی اقوام کی فلسطین کمیٹی نے گذشتہ شب کے مقابلہ میں ۳۳ ووٹوں سے ایک ریزولیوشن منظور کیا جس میں یہ سفارش کی گئی ہے کہ ۱۵ مئی کے بعد فلسطین کا انتظام اور حکومت سنبھالنے کے لئے ایک عارضی کمیٹی بنائی جائے۔ اسی کے مطابق ۸ ممالک کا ایک گروپ بنایا جائے گا جو اس بارہ میں ایک دن بنائیگا اور کمیٹی کو اپنی رپورٹ پیش کریگا۔ اسی گروپ میں ارجنٹائن بلجیم، کناڈا، گوئٹیمالا، فرانس، ہند، روس اور امریکہ شامل ہوں گے۔ یہ تجویز اسی وقت منظور کی گئی جبکہ برطانوی وزیر نوآبادیات مسٹر کریچ جونز نے برطانیہ کے انخلاء کے بعد فلسطین کے لئے کم از کم حکومت کے قیام کی درخواست کی۔ مسٹر کریچ جونز نے کہا کہ یہ تجویز بحث شروع کرنے کے لئے پیش کی گئی ہے لیکن یہ تجویز کسی حالت میں بھی مسئلہ کا بہترین حل نہیں ہے۔

آپ نے اپنا یہ خیال ظاہر کیا کہ برطانیہ کے فلسطین خالی کرنے کے بعد اتحادی اقوام کی کوئی نہ کوئی ایسا نمائندہ جماعت ہو جو کسی نئے حل کے دریافت کئے جانے تک فلسطین کا انتظام سنبھالے رکھے۔

اگر اتحادی اقوام نے کچھ نہ کیا تو ملک میں خلا پیدا ہوگیا اور زبردست گڑبڑ پھیل جائے گی آپ نے مجوزہ جماعت کی کسٹوڈین کمیٹی کے نام سے موسوم کیا۔

شامی نمائندہ فارس الخوری نے برطانیہ کی اس تجویز کی بابت یہ خیال ظاہر کیا کہ اس کی کوئی اساس نہیں۔ آپ نے پوچھا کس حق کی بنا پر ایسی کمیٹی کا تقرر کیا جائے گا۔

روسی نمائندہ ایم چیپاشکن نے کہا کہ یہ تجویز امریکہ کی ٹرسٹی شپ کی تجویز ہی ہے البتہ اس کا چولا بدلا ہوا ہے۔ برطانیہ کی نگران حکومت کی تجویز امریکہ کے تولیت کے پلان کی خامیاں چھپانے کے لئے ہے۔

اسی دوران میں فلسطین میں ہگانہ کی فوج اور عربوں میں بیت المقدس اور بیرون کے درمیان ایک مقام پر لڑائی جاری رہی۔

یہودیوں کا کہنا ہے کہ عرب سپاہی عرب لیجن سے تعلق رکھتے تھے۔

ایک برطانوی ترجمان نے بتایا کہ تمام فلسطین میں لڑائی بند کرنے کی گفتگو بااطمینان طریقے سے جاری ہے۔ اس نے یہ بھی بتایا کہ اتحادی اقوام کی تین قوموں کی صلح کمیٹی بھی اب التوائے جنگ کی اس گفتگو میں شریک ہوگئی ہے۔

کانفرنس جمعیۃ علمائے مغربی بنگال

اور مسلمانان کلکتہ کا فرض!

کلکتہ - ریڈر بذریعہ ڈاک۔ آپ کے شہر کلکتہ میں حضرات علمائے کرام کے ورود مسعود کی تیاریاں ہو رہی ہیں! ۱۵-۱۶ مئی کو محمد علی پارک میں شاندار طریقہ پر کانفرنس ہونے والی ہے! ..... ان محترم رہنمایان کرام کے بصیرت افروز ہدایات سے کھوئی ہوئی دولت ایمانی حاصل کیجئے تاکہ اللہ اور اللہ کے رسول کی فرمانبرداری ہی کو اپنی حیات و ممات کا نصب العین بنالیں! ...... اور یہ اب اسی طرح ممکن ہے کہ آپ لوگ "کانفرنس جمعیۃ علمائے مغربی بنگال" کی استقبالیہ کے زیادہ سے زیادہ ممبر بنئے اپنے دوستوں کو ممبر بنائیے!

(حکیم) محمد رحمت اللہ نکہوی جنرل سکریٹری مجلس استقبالیہ

جاپان کا تجارتی مشن دلی پہونچ گیا

نئی دہلی ۵ مئی - جاپان کا تجارتی مشن کلکتہ میں پانچ روز قیام کرنے کے بعد آج شام بذریعہ ہوائی جہاز دلی پہونچ گیا۔ پالم کے ہوائی اڈے پر محکمہ تجارت کے سیکرٹری ایم ترچی اور ایل جی مینن نے مشن کا استقبال کیا۔ تجارت کے محکمہ کے مسٹر دی سی ترویدی بھی مشن کے ہمراہ کلکتہ سے تشریف لائے۔ مشن اتحادی سپریم کمانڈ کے دو نمائندوں مسٹر ڈبلیو ایمین اور مسٹر ڈارسن اور تین جاپانی ساہوکاروں پر مشتمل ہے۔ یہ مشن ۸ مئی کو دلی سے بمبئی روانہ ہوجائے گا۔ دلی میں قیام کے دوران میں مشن کے ممبر حکومت ہند کے تجارت کے محکمہ کے بڑے بڑے افسران سے ہندوستان اور جاپان میں تجارتی تعلقات قائم کرنے کے سلسلے میں گفت و شنید کریں گے۔

اس کے علاوہ تجارتی اداروں کے مالکان سے بھی ملاقات کریں گے۔ (رائٹر)

پیرس کی زمین دوز ریلیوں میں ہڑتال

پیرس ۵ مئی - فرانس کی ۳۶۰ زمین دوز ریلوں میں سے آج صرف ۱۰ چل رہی تھیں کیونکہ مزدوروں کی اکثریت نے چار دن سے ہڑتال کر رکھی ہے۔

مزدوروں کا یہ مطالبہ ہے کہ ان کی تنخواہوں میں اضافہ کیا جائے گا۔ اور ان کا معیار زندگی بہتر بنایا جائے۔

مغربی جرمنی کے صنعتی اداروں میں گڑبڑ

لندن ۵ مئی - خوراک کی وجہ سے جو برطانوی اور امریکی علاقہ میں ہو رہی ہے اس کی وجہ سے صنعتی اداروں میں گڑبڑ پیدا ہوجانے کا اندیشہ ہے اس وقت قریب ایک لاکھ مزدور بیکار ہیں کئی ایک صنعتی اداروں میں ہڑتال شروع ہوگئی ہے۔

مولانا آزاد کشمیر کو

دہلی ۵ مئی - معلوم ہوا ہے کہ کشمیر کے جشن آزادی میں حصہ لینے کے لئے حضرت مولانا ابوالکلام آزاد وزیر تعلیم ۵ مئی کو سرینگر تشریف لے جا رہے ہیں۔ آپ ۱۰ مئی کو دہلی واپس تشریف لائیں گے۔

شام اور لبنان کے وزیراعظم شاہ ابن سعود سے ملاقات کریں گے

دمشق ۵ مئی - شام اور لبنان کے وزیراعظم شاہ ابن سعود سے ملاقات کرنے کے لئے ریاض کو روانہ ہوگئے ہیں۔ آپ کے ہمراہ وزیر امور خارجہ اور دیوان نمائندگان کے صدر ہیں۔

کولمبیا اور روس کے سفارتی تعلقات

بگوٹا ۵ مئی - حکومت کولمبیا نے گذشتہ شب حکومت روس کو مطلع کردیا کہ وہ سفارتی تعلقات منقطع کر رہے ہیں یہاں روسی سفارت خانے کے جو افسر موجود ہیں ان سے کہدیا گیا کہ وہ زیادہ سے زیادہ ایک ہفتہ میں چلے جائیں۔ بگوٹا کی تمام پولیس کے خلاف بھی کاروائی شروع ہوگئی ہے۔ شاید یہ بہانہ مقرر کیا گیا ہے کہ پولیس نے ۱۸ اپریل کو اپنی پارٹی کے لیڈر ڈاکٹر گیتان کے قتل کے بعد بغاوت میں بھی اسی سرگرمی سے حصہ لیا تھا۔ جن پولیس والوں نے آخری وقت تک ہتھیار ڈالے وہ پچاس پولیس مین تھے جنہوں نے ۱۸ اپریل کو چاروں طرف مقابلہ کرنے کے بعد فوج کے سامنے ہتھیار ڈالے تھے۔

مشرقی پنجاب کی ریاستوں کی یونین کا افتتاح سردار پٹیل کا پیغام

مہاراجہ پٹیالہ راج پرمکھ بنا دیئے گئے

اس یونین کا افتتاح مہاراجہ پٹیالہ نے کیا اور اس بات کی امید ہے کہ عنقریب تک یونین میں شامل ہونے والی تمام ریاستیں انتظامی معاملات کو اس نئی یونین کے سپرد کردیں گی۔ اس نئی یونین کا رقبہ دس ہزار مربع میل ہے۔ اس کی آبادی ۳۵ لاکھ ہوگی اور اس کی سالانہ آمدنی پانچ کروڑ روپیہ کے قریب ہوگی۔ اس یونین میں سب سے بڑی ریاست پٹیالہ کی ہے جس کی آبادی ۱۹ لاکھ کے قریب ہے۔

نئی دہلی ۵ مئی - پٹیالہ اور مشرقی پنجاب کی ریاستوں کی یونین کے قیام کے معاہدہ پر آٹھ ریاستوں کے رؤسا نے نئی دہلی میں دستخط ہوگئے۔ ریاستی وزارت کے سکریٹری مسٹر وی پی مینن بھی اس موقعہ پر موجود تھے۔ دستخط کرنے والوں میں مجوزہ راج پرمکھ مہاراجہ پٹیالہ، مجوزہ اپ راج پرمکھ مہاراجہ کپورتھلہ، راجہ فرید کوٹ اور نالاگڑھ کے راجہ اور مالیر کوٹلہ کے نواب بھی شامل تھے۔ [illegible] اچھے دستخط ثبت کئے۔ اس کے بعد مسٹر مینن نے سردار پٹیل کا پیغام پڑھ کر سنایا۔

سردار پٹیل نے اس پیغام میں فرمانرواؤں کی حب الوطنی کی تعریف کی جس کی وجہ سے ریاستوں کی یونین بنانے کا کام عمل میں آیا۔ یہ کام جس سے شروع ہوا تھا۔ اور اس یونین کے قیام کے بعد یہ پورا ہوچکا ہے۔ سردار پٹیل نے خاص طور پر مہاراجہ پٹیالہ کا ذکر کیا جن کی کاوشوں سے یہ کامیابی حاصل ہوئی [illegible] سردار پٹیل نے اس یونین کے شاندار مستقبل کا بھی ذکر کیا۔ سردار پٹیل کے پیغام کا جواب دیتے ہوئے مہاراجہ پٹیالہ نے ان کو اور ملک کو یونین میں شریک کرنے والے تمام والیان ریاست کی تائید کا یقین دلایا۔ آپ نے کہا ان ریاستوں کے باشندوں کو اپنی ذہانت کو ترقی دینا ہے۔ لیکن اپنی ہمت اور ہمارا کوشش۔ یہ یونین ہندکی سرحد پر واقع ہے۔ اور ہم اس کی حفاظت کے لئے سب کچھ کریں گے۔ [illegible]

آپ نے مسٹر مینن سے اس بات کی درخواست کی کہ وہ سردار پٹیل کو حکمرانوں کی امداد کا یقین دلائیں۔ [illegible]

ریاست جے پور یونین میں شامل ہوگئی

نئی دہلی ۵ مئی - معلوم ہوا ہے کہ ریاست جے پور جو راجپوتانہ ایجنسی کی ایک خاص ریاست ہے عنقریب یونین میں شامل ہوجائے گی۔ سردار پٹیل کے ساتھ گذشتہ شام جاری دیوان اور وزیراعظم جے پور نے اس سلسلے میں حکومت ہند کی ریاستی وزارت سے گفت و شنید شروع کردی ہے۔ اب تک جو بات چیت ہوئی ہے اس میں جے پور ریاست کی چند سرکردہ لیڈروں نے بھی حصہ لیا۔ یہاں کے سیاسی حلقوں میں یہ قیاس آرائیاں ہو رہی ہیں کہ اگر ریاست جے پور نے قطعی طور پر یونین میں شمولیت کرلینے کا فیصلہ کرلیا تو جے پور کے حکمران کو یونین کا راج پرمکھ (صدر اعلیٰ) منتخب کیا جائے گا۔

ایرانی اخبار نویسوں کے مشن کی واپسی

کراچی ۵ مئی - ایرانی اخبار نویسوں کا مشن جو پاکستان کے مختلف حصوں کا دورہ کرنے کے بعد کل کا طہران روانہ ہوگیا ہے۔

پشاور کراچی سے ہوتا ہوا طہران پہونچے گا۔

عکہ میں ٹائیفائڈ پھیل گیا

قاہرہ ۵ مئی - عکہ کے سارے شہر میں ٹائیفائڈ کی وبا پھیل گئی ہے اب تک ۶۰ کیس ہو چکے ہیں جن میں سے ۳۰ برطانوی فوجی سپاہیوں ۳ برطانوی پولیس والوں اور ۲۰ عرب باشندوں کے ہیں۔

بلجیم کی کابینہ نے استعفیٰ دے دیا

برسلز ۵ مئی - معلوم ہوا ہے کہ بلجیم کی کابینہ کے سوشلسٹ ممبروں نے حکومت کی اس تجویز کی مخالفت کی کہ پرائیویٹ کیتھولک اسکولوں کو سرکاری طور پر کوئی امداد دینی چاہئے اس نا منظوری کے بعد بلجیم کی کابینہ نے استعفیٰ دیدیا۔

کشمیر میں مغویہ عورتوں کی برآمدگی

سری نگر ۵ مئی - اطلاع موصول ہوئی ہے کہ ۲۵۰ مغویہ عورتیں ۴۸ بچے اور ۱۷،۰۵۹ روپیہ مالیت کا لوٹا ہوا اسباب برآمد کیا گیا ہے۔ بچے عورتیں اور مال سرینگر، ٹھنڈا اور اکھنور میں رہنے والے داشتاں کے حوالہ کیا گیا ہے

ایشیا اور مشرقی ممالک کا اقتصادی کمیشن

پنڈت نہرو اجلاس کا افتتاح کرینگے

نئی دہلی ۵ مئی - ایشیا اور دور مشرق کے ملکوں کے اقتصادی مسائل پر غور کرنے کیلئے انجمن نے جو کمیشن مقرر کیا ہے اس کا تیسرا اجلاس یکم جون کو اوٹکمنڈ میں ہوگا۔

اتحادی قوموں کی انجمن کے جنرل سکریٹری مسٹر لائی نے پنڈت نہرو کو اس اجلاس کی رسم افتتاح ادا کرنے کی دعوت دی ہے۔ پنڈت نہرو نے یہ دعوت منظور کرلی ہے۔

نیپال میں امریکی سفیر

مہاراجہ کو اسناد پیش کردیں

نئی دہلی ۵ مئی - امریکی سفارتخانے نے آج اس بات کا اعلان کیا کہ امریکی سفیر مسٹر گریڈی نے مہاراجہ نیپال کو ۳ مئی کے روز اپنی اسناد پیش کردیں۔

اسناد پیش کرتے ہوئے آپ نے بتایا کہ گو ہم ایک دوسرے سے بڑے دور ہیں لیکن کئی ایک باتیں ہیں جو دونوں ملکوں میں پائی جاتی ہیں۔ امریکی اور نیپالی دونوں آزادی کے دلدادہ ہیں اپنی آزادی کو بحال رکھنے کے لئے دونوں قومیں ہر قیمت دینے کو تیار ہیں مجھے پوری امید ہے کہ ہمارے باہمی تعلقات دنیا میں امن قائم رکھنے میں امداد کریں گے۔ نیز آپ نے یہ بھی کہا کہ دونوں اقوام ایک کے تاریخ سے بخوبی واقف ہیں۔

آخر میں آپ نے کہا مجھے امید ہے کہ آپ کی حکومت دنیا میں امن بحال رکھنے کے سلسلہ میں میری حکومت کو پوری پوری امداد کرے گی۔

سوشلسٹ پارٹی کا اخبار

لکھنؤ ۵ مئی - یو۔ پی سوشلسٹ پارٹی کا پہلا ہندی روز نامہ "جن وانی" جولائی کے پہلے ہفتہ میں شائع ہوگا۔ اس اخبار کی ادارت آچاریہ نریندر دیو کریں گے۔ (ا۔پ)

۴۲ء میں نقصان اٹھانے والوں کو معاوضہ

ناگپور ۵ مئی - ۱۹۴۲ء کی تحریک میں نقصان اٹھانے والے اشخاص کو معاوضہ دینے کے سوال پر غور کرنے کے لئے حکومت سی۔ پی نے ماہ اپریل ۱۹۴۷ء میں ایک کمیٹی مقرر کی تھی۔

معلوم ہوا ہے کہ حکومت سی۔ پی نے اب اس کمیٹی کی تشکیل نئے سرے سے کی ہے۔

سی۔ پی کے محکمہ خوراک کے وزیر مسٹر آر کے پاٹل کو اس کمیٹی کا چیرمین مقرر کیا گیا ہے مسٹر راؤ صاحب کالے اس کمیٹی کے سکریٹری ہوں گے۔ (الکھو)

اقوام متحدہ کی چارٹر میں تبدیلی یا روس کو مجلس اقوام متحدہ سے نکالنا دنیا کے امن کیلئے خطرناک ہوگا

روس کو نکالنے کے بجائے روسی لیڈروں کی غلط فہمیوں کو دور کیا جائے

امریکی مجلس امور خارجہ کے سامنے مسٹر مارشل کی اہم تقریر

[illegible]

ریاستی یونینوں کو صوبجات کے مساوی درجہ دیا جائے گا

دہلی میں راج پرمکھوں کی آمد اور نئے معاہدہ پر غور

[illegible]

پاکستان کے مسلمان اپنے ہندو بھائیوں کے ساتھ مل جلکر رہنا چاہتے ہیں

مشرقی بنگال کے دورہ کے بعد مسٹر سہروردی کے احساسات

[illegible]

مرکزی اور صوبائی حکومتیں فاسزم کے راستے پر

[illegible]

حیدرآباد کو تیس لاکھ کا نقصان ریاستی اسمبلی میں اہم انکشاف

اجلاس غیر معینہ مدت کے لئے ملتوی کر دیا گیا!

[illegible]

شمالی مالابار میں کمیونسٹوں کی شورش

ایک فوجی دستہ کی روانگی

[illegible]

اطالوی بارود کے ذخیروں پر حملے

[illegible]

مغربی بنگال کا وزارتی تعطل دور ہو گیا مسٹر سنہا کی کوششیں بار آور ہوئیں

وزارت کی جدید تشکیل کا مطالبہ واپس لے لیا گیا۔ ڈاکٹر رائے کا بیان

[illegible]

برطانوی دارالامرا میں بحث

[illegible]

دارالسلطنت

مسٹر چیپتی کی روانگی

[illegible]

مہاسبھائی لیڈروں کا مقدمہ

[illegible]

تین ہزار روپے لے بھاگا

[illegible]

ڈاک کی شرحوں میں تخفیف

ہوائی ڈاک [illegible]

پارسل [illegible]

منی آرڈر [illegible]

وزیر اعظم برطانیہ کا تہنیتی تار

[illegible]

آزاد کشمیر کی حکومت کو شاہ عبداللہ کا تار

تار اپیل ۵ مئی معلوم ہوا ہے کہ شرق اردن کے وزیر اعظم نے آزاد کشمیر کی حکومت کے صدر کو ایک تار دیا ہے جس میں انکو شاہ عبداللہ کی امداد اور تعاون کا یقین دلایا ہے اس تار میں یہ بھی کہا گیا ہے کہ کشمیر میں قیام امن کے لئے شرق اردن ہر طرح کی امداد کو تیار ہے۔

JABRI جبری
JAGADHRI

بڑے بخارات
T.B.
تپدق

T.B. ٹی۔بی

تپدق اور پرانے بخارات کے مریضو دیکھو

[illegible]

JABRI · JAGADHRI

دولت کمانے کا راز

حقہ تمباکو۔ خوردنی تمباکو۔ بیڑی۔ سگریٹ۔ سگار۔ نسوار۔ زردہ۔ سرتی وغیرہ اشیا بنانے اور ان کی تجارت کے پوشیدہ طریقے

مکمل مجلد آزمودہ کتاب قیمت [illegible]

رسالہ روزگار (۵) قطب روڈ نئی دہلی

[illegible]

سادہ لوح مرید

ایک علامہ کا دہقانی مرید
اتفاقاً راہ میں کل مل گیا
میں نے پوچھا اس سے ارادہ کدھر ہے
اس مرید سادہ نے مجھ سے کہا
جا رہا ہوں خدمت مرشد میں آج
ایک مدت سے نہ تھا حاضر ہوا
عرض کی میں نے کہ اے میرے عزیز
کیا نہیں ہے تجھ کو اب تک کچھ خبر
تیرے علامہ تو پاکستان میں
جا چکے ہندوستان کو چھوڑ کر
سن کے یہ بولا وہ آکر جوش میں
افترا اور جھوٹ ہے یہ سر بسر

چھوڑ کر ہم کو وہ جا سکتے نہیں
اس طرح آنکھیں دکھا سکتے نہیں

محمد اسحاق حافظ سہارنپوری

یتیم بچوں کی زندگی سنوارنے کیلئے بچوں کے گھر کی قابل قدر سرگرمیاں

بچیوں کے لئے بھی دہلی میں عنقریب ایسا ہی ادارہ قائم کیا جائیگا

[illegible]

مشرقی پنجاب کی ریاستوں کی یونین کا افتتاح سردار پٹیل کا پیام

مہاراجہ پٹیالہ راج پرمکھ بنا دیئے گئے

[illegible]

آخر میں آپ نے سردار پٹیل کو اپنی امداد اور تعاون کا یقین دلایا۔ اور مسٹر مینن نے سردار پٹیل کو نیک خواہشات پہونچانے کی درخواست کی۔ مہاراجہ کپور تھلہ نے بھی مہاراجہ پٹیالہ کے ان الفاظ کی تائید کی۔

[illegible] دستخط کئے۔ اس کے بعد ذراں رواؤں نے اس پر اپنے دستخط ثبت کئے۔ اس کے بعد مسٹر مینن نے سردار پٹیل کا پیغام پڑھ کر سنایا۔

سردار پٹیل نے اس پیغام میں ذراں رواؤں کی حب الوطنی کی تعریف کی جس کی وجہ سے ریاستوں کی [illegible]

دوسرے صوبوں کو خوراک بھیجنے کی اجازت

نئی دہلی ۵ رمئی۔ امبیر اور مشرقی پنجاب کے کسان کانگریسی لیڈروں کا ایک وفد زیر سرکردگی سردار ... وی لیڈر جنرل سکریٹری آل انڈیا کانگریس کمیٹی نے حکومت ہند کے خوراک کے وزیر مسٹر جے رام داس دولت رام سے ملاقات کی اور ایک میمورنڈم پیش کیا جس میں کہا ہے کہ ضلع حصار میں تقریباً ایک کروڑ من چنے ضرورت سے زیادہ پڑے ہیں اور اسی طرح سے مداس کے ضلع جہور میں ... ہزار من گڑ ضرورت سے زیادہ پڑا ہے۔

وفد نے حکومت ہند کے وزیر خوراک سے درخواست کی کہ مشرقی پنجاب کے کسانوں کو بمبئی، مداس، بنگال اور سی۔ پی چنے بھیجنے کی اجازت دی جائے اور اسی طرح سے جودھ پور سے سیلون۔ پاکستان کو گڑ بھیجنے کی اجازت دی جائے۔ وزیر خوراک نے بڑے غور سے وفد کی درخواست کو سنا اور وعدہ کیا کہ آپ اس معاملہ کی اچھی طرح سے چھان بین کریں گے۔

مسلمانوں کے حقیقی قائد

[illegible]

فلسطین میں بیس میل کے ٹکڑے میں یہودیوں نے اپنے ڈاک ٹکٹ جاری کر دیئے

ارض مقدس میں نگرانی حکومت قائم کرنیکی کمیونٹی کی تجویز منظور ہوگئی

لندن ۵ رمئی۔ آج فلسطین کے یہودیوں نے کل اپنے ڈاک کے ٹکٹ جاری کر دیئے اور حیفہ سے حضیرہ تک بیس میل کے علاقہ میں پہلی مرتبہ ٹرین چلائی۔ برطانیہ کی عربوں اور یہودیوں میں عارضی صلح کی کوششیں غیر معمولی طور پر ارض فلسطین میں جاری رہیں۔ اتحادی اقوام کی فلسطین کمیٹی نے گذشتہ شب کے مقابلہ میں ۳ کے مقابلہ میں ووٹوں سے ایک ریزولیوشن منظور کیا جس میں یہ سفارش کی گئی ہے کہ ۱۵ رمئی کے بعد فلسطین کا انتظام اور حکومت سنبھالنے کے لئے ایک عارضی کمیٹی بنائی جائے۔ اسی کے مطابق ممالک کا ایک گروپ بنایا جائے گا جو اس بارہ میں ایک دن بنائیگا اور کمیٹی کو اپنی رپورٹ پیش کریگا۔ اسی گروپ میں ارجنٹائن، بلجیم، کناڈا، گوئٹے مالا، فرانس، ہند، روس اور امریکہ شامل ہوں گے۔ یہ تجویز اسی وقت منظور کی گئی جبکہ برطانوی وزیر نو آبادیات مسٹر کریچ جونز نے برطانیہ کے انخلاء کے بعد فلسطین کے لئے کیر ٹیکر حکومت کے قیام کی پھر درخواست کی۔ مسٹر کریچ جونز نے کہا کہ یہ تجویز بحث شروع کرنے کے لئے پیش کی گئی ہے لیکن یہ تجویز کسی حالت میں بھی مسئلہ کا بہترین حل نہیں ہے۔

آپ نے اپنا یہ خیال ظاہر کیا کہ برطانیہ کے فلسطین خالی کرنے کے بعد اتحادی اقوام کی کوئی نہ کوئی ایسا نمائندہ جماعت ہو جو کسی نتیجے حل کے دریافت کئے جانے تک فلسطین کا انتظام سنبھالے رکھے۔

اگر اتحادی اقوام نے کچھ نہ کیا تو ملک میں خلا پیدا ہو گیا اور زبردست گڑبڑ پھیل جائے گی آپ نے مجوزہ جماعت کی کسٹوڈین کمیٹی کے نام سے موسوم کیا۔

شامی نمائندہ فارس الخوری نے برطانیہ کی اس تجویز کی بابت یہ خیال ظاہر کیا کہ اس کی کوئی اساس نہیں۔ آپ نے پوچھا کس حق کی بنا پر ایسی کمیٹی کا تقرر کیا جائے گا۔

روسی نمائندہ ایم پنیاشکن نے کہا کہ یہ تجویز امریکہ کی ٹرسٹی شپ کی تجویز ہی ہے البتہ اس کا چولا بدلا ہوا ہے۔ برطانیہ کی نگران حکومت کی تجویز امریکہ کے تولیت کے پلان کی خامیاں چھپانے کے لئے ہے۔

اسی دوران میں فلسطین میں ہگانہ کی فوج اور عربوں میں بیت المقدس اور ... کے درمیان ایک مقام پر لڑائی جاری رہی۔

یہودیوں کا کہنا ہے کہ وہ عرب سپاہی عرب لیجن سے تعلق رکھتے تھے۔

ایک برطانوی ترجمان نے بتایا کہ تمام فلسطین میں لڑائی بند کرنے کی گفتگو بااطمینان طریقے سے جاری ہے۔ اس نے یہ بھی بتایا کہ اتحادی اقوام کی تین ممبروں کی مصالحتی کمیٹی بھی اب التوائے جنگ کی اس گفتگو میں شریک ہو گئی ہے۔

کانفرنس جمعیۃ علمائے مغربی بنگال اور مسلمانان کلکتہ کا فرض!

کلکتہ۔ ریذرایعہ ڈاک۔ آپ کے شہر کلکتہ میں حضرات علمائے کرام کے ورود مسعود کی تیاریاں ہو رہی ہیں! ۱۵-۱۶ رمئی کو محمد علی پارک میں شاندار طریقہ پر کانفرنس ہونے والی ہے! ...... ان محترم رہنمایان کرام کے بصیرت افروز ہدایات سے کھوئی ہوئی دولت ایمانی حاصل کیجئے تاکہ اللہ اور اللہ کے رسول کی فرمانبرداری آپ کو اپنی حیات و حاجت کا نصب العین بنالیں! ...... اور یہ اب اسی طرح ممکن ہے کہ آپ لوگ کانفرنس جمعیۃ علمائے مغربی بنگال کی مجلس استقبالیہ کے زائد سے زائد ممبر بنئے اپنے دوستوں کو ممبر بنائیے!

(حکیم) محمد رحمت اللہ لکھنوی جنرل سکریٹری مجلس استقبالیہ۔

ریاست کوچین کیلئے نیا آئین

نئی دہلی ۵ رمئی۔ معلوم ہوا ہے کہ ریاست کوچین میں جلد ہی آئین ساز اسمبلی بنائی جائے گی جو نئے آئین کا مسودہ تیار کرے گی۔

کوچین کی وزارت نے مہاراجہ کو سند جہ بالا مشورہ کی ہے اور اگر یہ منظور کر لیا گیا تو خیال ہے کہ وزارت مستعفی ہو جائے گی۔

نیز یہ بھی سفارش کی گئی ہے کہ موجودہ لیجسلیٹو اسمبلی کو آئین ساز اسمبلی میں تبدیل کیا جائے معلوم ہوا ہے کہ مہاراجہ صاحب دو لیجسلیچر وں کے قیام کے حق میں نہیں ہیں کیونکہ اس طرح سے کافی تاخیر ہو جاتی ہے۔

دل بدست آور کہ حج اکبر است

[illegible]

لارڈ ماؤنٹ بیٹن جودھپور پہنچ گئے

جودھپور ۵ رمئی۔ لارڈ اور لیڈی ماؤنٹ بیٹن معہ پرمیلا ماؤنٹ بیٹن کے آج صبح بذریعہ ہوائی جہاز یہاں تشریف لائے ہوائی اڈے پر ان کا مہاراجہ جودھپور، وزیر اعظم جے نرائن ویاس اور دوسرے معززین نے پرجوش خیر مقدم کیا۔ آپ دو روز کے لئے مہاراجہ کے مہمان رہیں گے۔

روسی کرنیل برطانیہ بھاگ گیا

لندن ۵ رمئی۔ جرمنی کے روسی مقبوضہ علاقے کی فوج کا کرنیل جے۔ ٹی سلاد برطانیہ بھاگ گیا ہے آپ کو گذشتہ ماہ روس واپس آنے کا حکم دیا گیا تھا لیکن وہ غائب ہو گیا تھا۔

روسی افسران امریکہ پر یہ الزام تراش رہے ہیں کہ کرنل روسی افسران سے دور دستی سے ملے ہیں۔ لیکن کرنل روپوش ہو کر پناہ لینے کے سلسلے میں جو درخواست اس نے دی تھی اس کا انتظار کر رہے تھے۔ اب یہ درخواست منظور ہو چکی ہے اس لئے اب جرمنی سے بھاگ کر یہاں پہنچ گئے ہیں۔

شام اور لبنان کے وزیر اعظم شاہ ابن سعود سے ملاقات کریں گے

دمشق ۵ رمئی۔ شام اور لبنان کے وزرائے اعظم شاہ ابن سعود سے ملاقات کرنے کے لئے ریاض کو روانہ ہوگئے ہیں۔ آپ کے ہمراہ وزرا امور خارجہ اور دیوان نمائندگان کے صدر ہیں۔

سیام میں ہندوستانی وزیر

نئی دہلی ۵ رمئی۔ آج حکومت ہند کے ایک پریس نوٹ میں بتایا گیا ہے کہ بنکاک میں موجودہ حکومت ہند کے چارج ڈی افیئرز مسٹر گوبت دیال کو سیام میں خاص وزیر مقرر کیا گیا ہے۔ اب ماہ دسمبر میں بنکاک میں پہلے کونسل مقرر کئے گئے ہیں اور بعد ازاں آپ کو قونصل جنرل مقرر کئے گئے تھے۔

کولمبیا اور روس کے سفارتی تعلقات

بگوٹا ۵ رمئی۔ حکومت کولمبیا نے گذشتہ شب حکومت روس کو مطلع کر دیا کہ وہ سفارتی تعلقات منقطع کر رہے ہیں یہاں روسی سفارت خانہ کے جو افسر موجود ہیں ان سے کہہ دیا گیا کہ وہ زیادہ سے زیادہ ایک ہفتہ میں چلے جائیں۔ بگوٹا کی تمام پولیس کے خلاف بھی کارروائی شروع ہو گئی ہے۔ شاید یہ بتانا ضروری نہ ہو کہ پولیس نے ۱۸ اپریل کو بائیں بازو کے لیڈر ڈاکٹر گیتان کے قتل کے بعد جو بغاوت ہوئی تھی اس میں سرگرمی سے حصہ لیا تھا۔ جن باغیوں نے سب سے آخر میں فوج کے سامنے ہتھیار ڈالے وہ چوسو پولیس مین تھے جنہوں نے ۱۲ اپریل کو چاروں تک مقابلہ کرنے کے بعد فوج کے سامنے ہتھیار ڈالے تھے۔

دجلہ میں زبردست طغیانی

لندن ۵ رمئی۔ دریائے دجلہ کا پانی ۲۵ فٹ اونچا ہو گیا ہے جس کا یہ مطلب ہے کہ وہ خطرناک سطح سے صرف ... بغداد کو خطرہ ہو گیا ہے۔ سیلاب کی وجہ سے جنوبی عراق کے تمام رسل و رسائل کے سلسلے میں رکاوٹیں پیدا ہو گئیں ہیں۔ دجلہ کے پانی ابھی رفتہ رفتہ کم ہو رہا ہے۔

ایرانی اخبار نویسوں کے مشن کی واپسی

کراچی ۵ رمئی۔ ایرانی اخبار نویسوں کا صحافتی مشن مغربی پاکستان کے مختلف مقاموں کا دورہ کرنے کے بعد کل صبح طہران روانہ ہو گیا ہے۔

پشاور کے ذکر کرنے سے بہتا ہوا طہران پہونچے گا۔

عکہ میں ٹائیفائڈ پھیل گیا

قاہرہ ۵ رمئی۔ عکہ کے سارے شہر میں ٹائیفائڈ کی وبا پھوٹ پڑی ہے اس وقت تک ... کیس ہو چکے ہیں ... برطانوی فوجی سپاہی ... برطانوی ... بلا کر ... رکھے ہیں۔

بلجیم کی کابینہ نے استعفیٰ دے دیا

برسلز ۵ رمئی۔ معلوم ہوا ہے کہ بلجیم کی کابینہ کے سوشلسٹ ممبروں نے حکومت کی اس تجویز کی مخالفت کی کہ پرائیویٹ کیتھولک اسکولوں کو سرکاری طور پر گرانٹ امداد دی جائے۔ اس نامنظوری کے بعد بلجیم کی کابینہ نے استعفیٰ دے دیا۔

ایشیا اور مشرقی ممالک کا اقتصادی کمیشن

پنڈت نہرو اجلاس کا افتتاح کریں گے

نئی دہلی ۵ رمئی۔ ایشیا اور دور مشرق کے ملکوں کے اقتصادی مسائل پر غور کرنے کے لئے انجمن نے جو کمیشن مقرر کیا ہے اس کا تیسرا اجلاس یکم جون کو اوٹاکمنڈ میں ہوگا۔

اتحادی قوموں کی انجمن کے جنرل سکریٹری مسٹر ٹرگوے لی نے پنڈت نہرو کو اس اجلاس کی رسم افتتاح ادا کرنے کی دعوت دی ہے۔ پنڈت نہرو نے یہ دعوت منظور کر لی ہے۔

۱۹۴۲ء میں نقصان اٹھانے والوں کو معاوضہ

ناگپور ۵ رمئی۔ ۱۹۴۲ء کی تحریک میں نقصان اٹھانے والے اشخاص کو معاوضہ دینے کے سوال پر غور کرنے کے لئے حکومت سی۔ پی نے ماہ اپریل ۱۹۴۷ء میں ایک کمیٹی مقرر کی تھی۔

معلوم ہوا ہے کہ حکومت سی۔ پی نے اب اس کمیٹی کی تشکیل نئے سرے سے کی ہے۔

سی۔ پی کے محکمہ خوراک کے وزیر مسٹر آر کے پاٹل کو اس کمیٹی کا چیرمین مقرر کیا گیا ہے۔ اور ... کمیٹی کے سکریٹری ہوں گے۔

ریاست ٹراونکور یونین میں شامل ہوگی

نئی دہلی ۵ رمئی۔ معلوم ہوا ہے کہ ریاست ... جو راجپوتانہ ایجنسی کی ایک مشہور ریاست ہے متحدہ یونین میں شامل ہو جائے گی۔ سردار ... کی ریاستی معاملات کے ... نے اس سلسلہ میں حکومت ہند کی ریاستی معاملات کے ... سے گفت و شنید شروع کر دی ہے۔ اب تک جو بات چیت ہوئی ہے اس میں بے پور ریاستی پرجا منڈل کے چند سرکردہ لیڈروں نے بھی حصہ لیا۔ یہاں کے سیاسی حلقوں میں کہا جاتا ہے کہ اگر ریاست بے پور نے قطعی طور پر یونین میں شمولیت کر لینے کا فیصلہ کر لیا تو بے پور کے حکمران کو یونین کا راج پرمکھ (صدر اعلیٰ) منتخب کیا جائے گا۔

کشمیر میں مغویہ عورتوں کی برآمدگی

سری نگر ۵ رمئی۔ اطلاع موصول ہوئی ہے کہ ۵۳۳ مغویہ عورتیں، ۸۴ بچے اور ۵۶۰ ... ریاست کو واپس ... برآمد کیا گیا ہے۔ بچے عورتیں اور مال ... اور ... رہنے والے وارثان کے حوالے کر دیا گیا ہے۔

نیپال میں امریکی سفیر

مہاراجہ کو اسناد پیش کر دیں

نئی دہلی ۵ رمئی۔ امریکی سفارتخانہ نے آج اس بات کا اعلان کیا کہ امریکی سفیر مسٹر گریڈی نے مہاراجہ نیپال کو ۳ رمئی کو اپنی اسناد پیش کر دیں۔

اسناد پیش کرتے ہوئے آپ نے بتایا کہ ہم ایک دوسرے سے بڑے دور ہیں لیکن ایک ایسی باتیں ہیں جو دونوں ملک میں پائی جاتی ہیں۔ امریکی اور نیپالی دونوں آزادی کے دلدادہ ہیں اپنی آزادی بحال رکھنے کے لئے دونوں قومیں ہر قیمت دینے کے لئے تیار ہیں۔

مجھے پوری امید ہے کہ ہمارے باہمی تعلقات دنیا میں امن قائم رکھنے میں امداد کریں گے۔ نیز آپ نے یہ کہا کہ دونوں اقوام جنگ کے نتائج سے بخوبی واقف ہیں۔

آخر میں آپ نے کہا کہ مجھے امید ہے کہ آپ کی حکومت دنیا میں امن بحال رکھنے کے سلسلہ میں میری حکومت کی پوری مدد کرے گی۔

سوشلسٹ پارٹی کا اخبار

لکھنؤ ۵ رمئی۔ یو۔ پی میں سوشلسٹ پارٹی کا پہلا ہندی روزنامہ "جن وانی" جولائی کے پہلے ہفتے میں شائع ہونا شروع ہوگا۔ اس اخبار کی ادارت آچاریہ نریندر دیو کریں گے۔ (ا۔ پ)

جاپان کا تجارتی مشن دلی پہونچ گیا

نئی دہلی ۵ رمئی۔ جاپان کا تجارتی مشن کلکتہ میں پانچ روز قیام کرنے کے بعد آج شام بذریعہ ہوائی جہاز دلی پہونچ گیا۔ پالم کے ہوائی اڈہ پر محکمہ تجارت کے مسٹر ایم بنرجی اور ... جی مینن نے مشن کا استقبال کیا۔ تجارت کے محکمہ کے مسٹر ... بھی مشن کے ہمراہ کلکتہ سے تشریف لائے۔

مشن اتحادی سپریم کمانڈ کے دو نمائندوں مسٹر ڈبلیو ایمن اور مسٹر ڈارسن اور تین جاپانی نمائندوں پر مشتمل ہے۔ یہ مشن ... رمئی کو دلی سے بمبئی روانہ ہو جائے گا۔ دلی میں قیام کے دوران میں مشن کے ممبر حکومت ہند کے تجارت کے محکمہ کے بڑے بڑے افسران سے ہندوستان اور جاپان میں تجارتی تعلقات قائم کرنے کے سلسلے میں گفت و شنید کریں گے۔ اس کے علاوہ تجارتی اداروں کے مالکان سے بھی ملاقات کریں گے۔ (ا۔ پ)

پیرس کی زمین دوز ریلوں میں ہڑتال

پیرس ۵ رمئی۔ فرانس کی ۳۳ زمین دوز ریلوں میں سے آج صرف ... چل رہی تھیں کیونکہ مزدوروں کی اکثریت نے چاروں سے ہڑتال کر رکھی ہے۔

مزدوروں کا یہ مطالبہ ہے کہ ان کی تنخواہوں میں اضافہ کیا جائے گا۔ اور ان کا معیار زندگی بہتر بنایا جائے۔

مغربی جرمنی کے صنعتی اداروں میں گڑبڑ

لندن ۵ رمئی۔ خوراک کی وجہ سے جرمنی کے برطانوی امریکی علاقہ میں ہو رہی ہیں اس کی وجہ سے صنعتی ادارہ میں گڑبڑ پیدا ہو جانے کا اندیشہ ہے اس وقت قریب ایک لاکھ مزدور بیکار ہیں کیونکہ ایک صنعتی اداروں میں ہڑتال شروع ہو گئی ہے۔

مولانا آزاد کشمیر کو

دہلی ۵ رمئی۔ معلوم ہوا ہے کہ کشمیر کے جشن آزادی میں حصہ لینے کے لئے حضرت مولانا ابوالکلام آزاد وزیر تعلیم ۹ رمئی کو سرینگر تشریف لے جا رہے ہیں۔ آپ ۱۲ رمئی کو دہلی واپس تشریف لائیں گے۔

اقوامِ متحدہ کی چارٹر میں تبدیلی یا روس کو مجلس اقوامِ متحدہ سے نکالنا دُنیا کے امن کیلئے خطرناک ہوگا

روس کو نکالنے کے بجائے روسی لیڈروں کی غلط فہمیوں کو دُور کیا جائے

امریکی مجلس امورِ خارجہ کے سامنے مسٹر مارشل کی اہم تقریر

پاکستان کے مسلمان اپنے ہندو بھائیوں کے ساتھ مل جلکر رہنا چاہتے ہیں

مشرقی بنگال کے دورہ کے بعد مسٹر سہروردی کے احساسات

ریاستی یونینوں کو صوبجات کے مساوی درجہ دیا جائے گا

دہلی میں راج پرمکھوں کی آمد اور نئے معاہدہ پر غور

شمالی مالابار میں کمیونسٹوں کی شورش

ایک فوجی دستہ کی روانگی

مرکزی اور صوبائی حکومتیں فاسسزم کے راستے پر

اطالوی بارود کے ذخیروں پر حملے

حیدرآباد کو تیس لاکھ کا نقصان ریاستی اسمبلی میں اہم انکشاف

اجلاس غیر معینہ مدت کے لئے ملتوی کر دیا گیا!

مغربی بنگال کا وزارتی تعطل دور ہوگیا۔ مسٹر سنہا کی کوششیں بار آور ہوگئیں

وزارت کی جدید تشکیل کا مطالبہ واپس لے لیا گیا۔ ڈاکٹر رائے کا بیان

برطانوی دارالامراء میں بحث

دارالسلطنت

مسٹر چینی کی روانگی

مہا سبھائی لیڈروں کا مقدمہ

تین ہزار روپے لے بھاگا

ڈاک کی شرحوں میں تخفیف

ہوائی ڈاک

پارسل

منی آرڈر

وزیراعظم برطانیہ کا تہنیتی تار

آزاد کشمیر کی حکومت کو شاہ عبداللہ کا تار

تار اجیل ۵ مئی معلوم ہوا ہے کہ شرق اردن کے وزیر اعظم نے آزاد کشمیر کی حکومت کے صدر کو ایک تار دیا ہے جس میں انکو شاہ عبداللہ کی امداد اور تعاون کا یقین دلایا ہے اس تار میں یہ بھی کہا گیا ہے کہ کشمیر میں قیام امن کے لئے شرق اردن ہر طرح کی امداد کو تیار ہے۔

نوٹ) ایجنٹوں کی ہر شہر اور ہر ضلع میں ضرورت ہے۔ قیمت مرہم فی عدد پیکیٹ آٹھ آنہ (۸) علاوہ محصول ڈاک

دولت کمانے کا راز

حقہ تمباکو۔ خوردنی تمباکو۔ بیڑی۔ سگریٹ۔ سگار۔ نسوار۔ زردہ۔ شرتی وغیرہ اشیا بنانے اور ان کی تجارت کے پوشیدہ طریقے

رسالہ روزگار (۵) قطب روڈ نئی دہلی

برائے بخارات تپدق T.B

جبری JABRI जबरी JAGADHRI

تپدق اور پرانے بخارات کے مریضو دیکھو

جناب توسل حسین صاحب رئیس موضع موسے پور ڈاکخانہ بھرت گنج ضلع فیض آباد سے تحریر فرماتے ہیں ہمکو خیال تھا کہ تپدق (ٹی بی) مرض کی دنیا میں کوئی بھی دوا نہیں ہے لیکن آپ کی دوا ”جبری“ نے اس خیال کو قطعی غلط ثابت کر دیا ہے۔

JABRI - JAGADHRI

رجسٹرڈ نمبر ڈی ۹۰

قائم شدہ ۱۹۲۵

جمعیۃ علماء ہند کا ترجمان

روزنامہ الجمعیۃ

ایڈیٹر محمد عثمان فارقلیط
ادارۂ تحریر محمد سلیمان صابر، شیخ احمد ایم اے

روزنامہ الجمعیۃ دھلی اپنے شہر کے ایجنٹ سے طلب کیجئے

تار کا پتہ: الجمعیۃ دہلی — فون نمبر 6841

سالانہ قیمت تیس روپے | جلد ۳۰ | دہلی یوم اتوار ۲۸ جمادی الثانی ۱۳۶۷ھ مطابق ۹ مئی ۱۹۴۸ء | نمبر ۸۹ | قیمت فی پرچہ چھ پیسے

ویسٹ اینڈ واچ کمپنی اور ... فیولیوبا اینڈ کمپنی کی کلائی اور جیبی گھڑیاں
ایس ایم عثمان اینڈ کمپنی واچ مرچنٹ
حسام الدین اسٹریٹ بلیماران چاندنی چوک دہلی سے طلب کیجئے

بیت المقدس کی حفاظت کیلئے ایک غیر جانبدار کمیشن مقرر کیا جائے گا

اقوامِ متحدہ کی جنرل اسمبلی نے برطانوی تجویز منظور کر لی

فلسطین کی خونریزی بند کرنیکا ایک اور طریق کار

گاندھی جی کی راکھ بہانے کے لئے پاکستان پر زور

مسٹر پرکاش کا ہندی مسلمانوں سے ایک اور عجیب مطالبہ

بہار میں مکمل شراب بندی

(باقی صفحہ چار پر)

مجلس تحفظ ہند مین سنگھ اور پاکستان کا جھگڑا

گاندھی جی کے حادثہ قتل کی خبروں پر حکومت مشرقی پنجاب نے پابندی لگا دی

مغربی پنجاب کے لئے علیحدہ پانی کا انتظام کیا جائے گا

حکومت مدراس کا ایک قابل تقلید اور مستحسن اقدام تمام اسکولوں میں ہندوستانی پڑھائی جائیگی

مشرقی پنجاب کا دست نگر رہنا خطرہ کا باعث ہے

ماہر انجینئر اس مسئلہ پر پوری توجہ دے رہے ہیں

آج ریاستوں کے الحاق کے نئے معاہدے پر دستخط ہو جائیں گے

کانفرنس میں سوراشٹر، مدھیہ پردیش، الائنس اور راجستھان کے نمائندے شامل ہونگے

ہندوستانی زبان ہی ملک کی سب سے زیادہ ترقی یافتہ زبان ہے

فارسی یا دیوناگری رسم الخط کا انتخاب طلبا کی مرضی پر ہوگا

کشمیر کا جھگڑا طے ہونے کی آخری امید بھی ختم ہو گئی ہندوستان نے سلامتی کونسل کی تجویز نامنظور کر دی

ہندوستان بنیادی باتوں میں تبدیلی کرنے کو تیار نہیں

ہندوستانی کابینہ کا مسئلہ کشمیر پر اہم فیصلہ

(بقیہ صفحہ چار پر)

روس کے بغیر کام ہی نہیں چلتا

برطانیہ اور فرانس کے روس کو دعوت نامے

ہند اور پاکستان میں اقتصادی کانفرنس

ہندو مسلم سب کے منہ کے درد کی سب سے بڑی دوا جہاں سے خریدیں
ہندوستان کے مشہور حکیم بھورے خاں کا قائم کردہ دواخانہ آج مایوس بیماروں کی امیدگاہ ہے حالات لکھ کر مفت طبی مشورہ حاصل کیجئے
منیجر بڑا دواخانہ پوسٹ بکس نمبر ۳۵ دہلی

الجمعیۃ دہلی
جمعیۃ علماء ہند کا واحد ترجمان
۹ مئی ۱۹۴۸ء

فلسطین کا پیش منظر!

[illegible]

عروج و زوال

(یہ ٹکڑا کاٹ کر علیحدہ کر لیں ——)

ان اللہ لا یغیر ما بقوم حتی
یغیروا ما بانفسھم —— (قرآن)

اللہ کسی قوم کی حالت نہیں بدلتا جب تک کہ
وہ خود اپنی حالت بدلنے کی کوشش نہ کرے

یہ ایک عام قانون ہے جس میں مسلمان اور غیر مسلمان کی کوئی تمیز نہیں، قانون یہ ہے کہ خدا کسی قوم کے دل کو نہیں بدلتا، کبھی کسی قوم کی حالت نہیں بدلتا جب تک کہ وہ اپنے آپ کو صحیح راہ پر نہ ڈالے اور کوشش کر کے کروٹ لینے کے لئے ہاتھ پیر نہ مارے، کسی کو پہلوان بنانے اور تن کی مالش کے لئے کوئی آسمان سے نہیں آئے گا اور بادام گھوٹ کر نہیں پلائے گا، یہ کام خود ہی کرنے ہوں گے اگر کوئی قوم پست ہے تو ابھرنے کی پہلی شرط یہ ہے کہ اس کے اندر ابھرنے کی خواہش ہو، خواہش کے ساتھ عمل ہو، عمل کے ساتھ ہمت، عزیمت، استقامت اور راہ کی مشکلات کو انگیز کرنے کی ہمت ہو اس کے بعد خدا کی نصرت شامل حال ہوگی اور قدرت اسے آگے بڑھا کر کامیاب بنائے گی۔

نفس دعاؤں پر بھروسہ کر کے بیٹھ رہنا اور چند وظیفے پڑھ کر مطمئن ہو جانا اور مسلمان بننے کو کافی سمجھنا قسمتوں کو بدلنے کے لئے کافی نہیں، اگر دعا اور عمل کے لئے محرک ہیں تو بہت مبارک ہیں، اگر انہیں عمل کے قائم مقام بنا لیا گیا تو نامبارک ہیں، پس کامیابی کی کنجی عمل ہے، عمل ہی سے انسان اپنی جنت اور دوزخ بناتا ہے۔

اردو زبان

از — شاہد نوحی مظفر نگری

[illegible]

سیر و سیاحت

[illegible]

ایڈیٹر کے نام خطوط

(ایڈیٹر کا مراسلہ نگار سے متفق ہونا ضروری نہیں)

ہمارے ہمدرد

[illegible]

حکام کا غلط فیصلہ

[illegible]

رشوت ستانی

جناب ایڈیٹر صاحب

[illegible]

ایک نصیحت

[illegible]

شرنارتھیوں کو اسکولوں اور ہسپتالوں سے نکالنے کا مطالبہ

[illegible]

جمعیۃ علماء ہند کا ترجمان

روزنامہ الجمعیۃ

رجسٹرڈ نمبر ڈی ۷۰

ایڈیٹر
محمد عثمان فارقلیط
ادارۂ تحریر
محمد سلیمان صابر، شیخ احمد ایم اے

روزنامہ "الجمعیۃ" دھلی
اپنے شہر کے ایجنٹ سے طلب کیجئے

تار کا پتہ: الجمعیۃ دہلی

قائم شدہ ۱۹۲۵ء

فون نمبر 6841

سالانہ قیمت تیس روپے | جلد ۳۰ | دہلی یوم اتوار ۲۸ جمادی الثانی ۱۳۶۷ھ مطابق ۹ مئی ۱۹۴۸ء | نمبر ۸۹ | قیمت فی پرچہ چھ پیسے

ویسٹ اینڈ واچ کمپنی ادرٹ
فیورلیوبا اینڈ کمپنی کی کلائی اور جیب کی گھڑیاں
ایس ایم عثمان اینڈ کمپنی واچ مرچنٹ
حسام الدین سٹریٹ بلیماران چاندنی چوک دہلی سے طلب کیجئے

بیت المقدس کی حفاظت کیلئے ایک غیر جانبدار کمیشن مقرر کیا جائے گا

اقوام متحدہ کی جنرل اسمبلی نے برطانوی تجویز منظور کرلی

فلسطین کی خونریزی بند کرنیکا ایک اور طریق کار

بہار میں مکمل شراب بندی

گاندھی جی کی راکھ بہانے کے لیے پاکستان پر زور

مسٹر پرکاش کا ہندی مسلمانوں سے ایک اور عجیب مطالبہ

گاندھی جی کے حادثۂ قتل کی خبروں پر حکومت مشرقی پنجاب پابندی لگادی

مجلس تحفظ ہندوستان اور پاکستان کا جھگڑا

مغربی پنجاب کے لئے علیحدہ پانی کا انتظام کیا جائے گا

حکومت مدراس کا ایک قابل تقلید اور مستحسن اقدام تمام اسکولوں میں ہندوستانی پڑھائی جائیگی

مشرقی پنجاب کا دست نگر رہنا خطرہ کا باعث ہے
ماہر انجینئر اس مسئلہ پر پوری توجہ دے رہے ہیں

آج ریاستوں کے الحاق کے نئے معاہدے پر دستخط ہوجائیں گے
کانفرنس میں سوراشٹر، مدھیہ بھارت، پٹیالہ یونین، اڈیسہ کے نمائندے شمولیت

ہندوستانی زبان ہی ملک کی سب سے زیادہ ترقی یافتہ زبان ہے
فارسی یا دیوناگری رسم الخط کا انتخاب طلبا کی مرضی پر ہوگا

کشمیر کا جھگڑا طے ہونیکی آخری امیدیں بھی ختم ہوگئیں ہندوستان نے سلامتی کونسل کی تجویز نامنظور کردی

ہندوستان بنیادی باتوں میں تبدیلی کرانے کو تیار نہیں
ہندوستانی کابینہ کا مسئلہ کشمیر پر اہم فیصلہ

روس کے بغیر کام ہی نہیں چلتا
برطانیہ اور فرانس کی روس کو دعوت نامے

ہند اور پاکستان میں اقتصادی کانفرنس

ہندو مسلم سکھ سب کے منہ سے ہندوستان کے سب سے بڑے حکیم بھوج جاں کا قائم کردہ دواخانہ آج مایوس مریضوں کی امید گاہ ہے، حالات لکھ کر مشورہ مفت حاصل کیجئے
دوا جہاں سے چاہئے خریدیں
منیجر بڑا دواخانہ پوسٹ بکس نمبر ۳۵ قرول باغ دہلی

الجمعیۃ روزنامہ دہلی
جمعیۃ علماء ہند کا واحد ترجمان

۹ مئی ۱۹۴۷ء

فلسطین کا پیش منظر!

مسٹر بیون وزیر خارجہ برطانیہ نے پارلیمنٹ میں پھر اعلان کیا ہے کہ فلسطین کا انتداب پندرہ مئی کو قطعی طور پر ختم ہو جائے گا اس کے بعد برطانیہ پر اس بات کی ذمہ داری عائد نہ ہوگی کہ وہ یہود اور عربوں کی مرضی کے خلاف ان پر کوئی بھی فیصلہ ٹھونسے اور اس مقصد کے لئے اپنے وسائل کو کام میں لائے۔ اس کا مطلب یہ ہے کہ پندرہ مئی کے بعد فلسطین کو اس کی حالت پر چھوڑ دیا جائیگا اور وہاں کوئی ایسی طاقت موجود نہ ہوگی جو اس کے نظم و نسق کی ذمہ داری لے سکے۔

مجلس متحدہ اقوام کی ٹرسٹی شپ کونسل نے بھی ہتھیار ڈال دیئے ہیں اور وہ اب تک جنرل کونسل کے سامنے کوئی ایسی رپورٹ پیش نہیں کر سکی جو فلسطین کی آئندہ ذمہ داریوں پر روشنی ڈال سکے اور جس میں یہ بتلایا گیا ہو کہ فلسطین اور اس کے باشندوں کی حفاظت کیلئے کون سے طریقے مفید اور [illegible]

لیکن یہ بات تو کچھ زیادہ معقول معلوم ہوتی کہ برطانیہ کی جگہ کسی نئی حکومت کی داغ بیل پڑے اور یہ نئی حکومت از سر نو جدید مشکلات کا مقابلہ حاصل کرنے کی سبیل نکالے! تاہم ہمیں فلسطین کے معاملات کو اس روشنی میں دیکھنا چاہئے کہ پندرہ مئی کو انتداب ختم ہو رہا ہے اگر ۱۴ مئی سے کوئی حکومت برسر کار نہ آئی یا عرب اور یہود میں سمجھوتہ نہ ہوا تو ظاہر ہے کہ فلسطین تباہی سے محفوظ نہ رہ سکے گا۔

اب ذرا سیاسی اور انتظامی بحث سے صرف نظر کر کے فلسطین کے اندرونی منظر پر نظر ڈالئے یہودی نے ۱۵ مئی سے پورے فلسطین پر قبضہ کرنے کا منصوبہ باندھ رکھا ہے اور شاید انہیں یقین بھی ہے کہ وہ اپنے منصوبہ میں کامیاب بھی ہو جائیں گے۔ یہودی نے ابھی سے متوازی حکومت قائم کر لی ہے [illegible]

[illegible]

توپوں کا غلبہ یقینی ہے، لیکن اگر امریکہ اور چیکوسلاواکیہ آڑے آئے تو معاملہ طول پکڑ جائیگا اور عربوں کو اپنا مقصد حاصل کرنے میں کچھ زیادہ عرصہ لگے گا۔

[illegible] یہ بات تو سمجھ میں آ سکتی ہے کہ انتداب کی رسی اور دو ماہ تک جب تک کوئی آخری حل نہ نکل آئے فلسطین کے نظم و نسق کے فرائض انجام دے۔

رہنمائی تھی جس پر ہند کے ایک مسلمان اخبار نے کہا تھا کہ "اب تو ہمیں بخشو"۔ ہند کے مسلمانوں پر پاکستان کا سب سے بڑا احسان یہ ہے کہ وہ اس نصیحت پر عمل پیرا ہوں اور ہمارے حق میں ہند کی گرم فضا کو گرم تر بنانے سے احتراز فرمائیں، انہیں کیا معلوم کہ ہند کے مسلمانوں پر ان کی کارروائی کیا قیامت توڑ رہی ہے؟ [illegible]

ایک نصیحت

معاصر "[illegible]" لاہور اپنے ایک شذرہ میں لکھتا ہے:

"آپ دیکھتے ہیں کہ ہمارے اخبار رسالے اب تک انڈیا کے معاملات پر اس طرح حاشیہ آرائی کی جاتی ہے گویا اب تک انگریز اس ملک پر قابض ہیں۔ مسلم اقلیت کی خاطر [illegible] ادا کر رہا ہے مگر اس انداز تنقید کا نتیجہ یہ ہوتا ہے کہ انڈیا کے مسلمانوں کے لئے فضا پہلے ہی گرم ہے گرم تر ہو جاتی ہے اور پاکستان کے مسلمان اخبار پڑھنے والے پہلے ہی زیادہ خرید لیتے ہیں۔ اس قسم کی حماقت اندیشناک [illegible]"

شرنارتھیوں کو اسکولوں اور ہسپتالوں سے نکالنے کا مطالبہ

دہلی ۶ رمئی۔ میونسپل کمیٹی کے ممبروں نے اجلاس [illegible]

عروج و زوال

(یہ ٹکڑا کاٹ کر علیحدہ کرلیں)

ان اللہ لا یغیر ما بقوم حتی یغیروا ما بانفسہم — (قرآن)

اللہ کسی قوم کی حالت نہیں بدلتا جب تک کہ وہ خود اپنی حالت بدلنے کی کوشش نہ کرے

یہ ایک عام قانون ہے جس میں مسلمان اور غیر مسلمان کی کوئی تمیز نہیں، قانون یہ ہے کہ خدا کسی قوم کے دل کو نہیں جیسا [illegible] کسی قوم کی حالت نہیں بدلتا جب تک وہ اپنے آپ کو صحیح راہ پر ڈالے اور کوشش کرکے کروٹ لینے کے لئے ہاتھ پیر مارے، کسی کو پہلوان بنانے کے لئے تو بدن کی مالش کے لئے کوئی آسمان سے نہیں آئے گا اور بادام گھوٹ کر نہیں پلائے گا، یہ کام خود ہی کرنے ہوں گے اگر کوئی قوم پست ہے تو ابھرنے کی پہلی شرط یہ ہے کہ اس کے اندر ابھرنے کی خواہش ہو، خواہش کے ساتھ عمل ہو، عمل کے ساتھ ہمت، عزیمت، استقامت، استقلال اور راہ کی مشکلات کو تسخیر کرنے کی ہمت ہو اس کے بعد خدا کی نصرت شامل حال ہوگی اور قدرت آگے بڑھ کر کامیاب بنائے گی۔

نفس و عادات پر بھروسہ کر کے بیٹھ رہنا، چند وظائف پڑھ کر مطمئن ہو جانا، صرف مسلمان بننے کو کافی سمجھنا، قسمتوں کو بدلنے کے لئے کافی نہیں، اگر وظائف عمل کے لئے محرک ہیں تو مبارک ہیں، اگر انہیں عمل کے قائم مقام سمجھ لیا گیا تو نامبارک ہیں، بس کامیابی کی کنجی عمل ہے، عمل ہی سے انسان اپنی جنت اور دوزخ بناتا ہے۔

اردو زبان

از: شاہد نوحی منظفر نگری

[illegible]

کے اس شعر پر کر جو فاضل مشاعرہ رہا ہم نہیں دھیمی کے سہ
عشق دو زوال [illegible]

اس سے گذرے تو خود نمائی ہے

کیا وہ منشی تلوک چند محروم اور ان کے بیٹے آزاد کو ان کے قطعات اور نظموں کی داد دے کیا وہ شنکر ناتھ دلتو دا کر بنا کے دولت نمانہ نے ان مشاعرہ کا بار اٹھایا [illegible] وہ ہاں کہتے ہیں تو پھر اردو کو صرف مسلمان کی زبان کہنا یا سمجھنا کہاں تک درست ہے۔

اور لیوں نہ ہوتا ہے کیا اردو میں ہندی الفاظ کو ماننے کی [illegible] اس زبان کی تقدیر بھی تیز نکلی جب [illegible] ہندوستان کے جس گوشہ میں بھی اسی کو اپنا گہوارہ بنا کر رہا جب [illegible] گود میں کی اسی کو گرد [illegible] غرض اس نے تاکا ہر [illegible] کا نقشہ کبھی نہیں [illegible] البتہ آج جب کہ بڑے بڑے دانا گردش ایام [illegible] اور کبھی اپنی قسمت سے شکایت پیدا ہو گئی۔

جس دور سے آج ہم پاکستان اور ہندوستانی گذر رہے ہیں وہ دوسری [illegible]

نیشنل بارٹیوں میں جو تہلکہ مچا ہوا تھا یہ اقدام اس سے متاثر ہو کر کیا گیا ہے۔ گذشتہ ہفتہ لندن کے ایسٹ اینڈ میں جلوسوں کی ممانعت کر دی گئی تھی۔ آپ نے سیاسی پارٹیوں کے مزید جلوس نکالنے کے اندیشہ کا اظہار کیا۔ آپ نے یہ بھی کہا کہ پولیس موجودہ حالات کے پیش نظر یہ پابندیاں لگانی ضروری ہیں۔

امروزہ میں مطالبہ کیا کہ جب تک میونسپل کمیٹی کو اسکولوں اور شفاخانوں سے پناہ گزینوں کو خارج کرنے میں مدد نہ دی جائے اس وقت تک کمیٹی مقامی پناہ گزینوں کو خالی مکانات کے نکالنے کے لئے کوئی اقدام کرے ذمہ دار حکام کو الزام دیا کہ وہ پناہ گزینوں کی حوصلہ افزائی کر رہے ہیں [illegible] اور مکانوں پر ناجائز قبضہ کر رہے ہیں۔ [illegible] نے بیان کیا کہ ایک پناہ گزین خاندان نے ایک مکان کو خالی کرنے سے انکار کر دیا جس مکان میں مالک مکان چھت بنوانا چاہتے تھے۔

شفاخانہ اور اسکولوں کو خالی کرنے کا مسئلہ [illegible] آیا جب مہاجرین کی جائداد کے کسٹوڈین نے کمیٹی سے درخواست کی کہ ہم ہسپتال [illegible] مقامی لوگوں نے جو قبضہ کر رکھا ہے انہیں بے دخل کرنے میں مدد دے۔

لندن [illegible] تین مہینے تک لندن میں سیاسی جلوسوں کی ممانعت کی گئی ہے۔ اس بات کا اعلان ہوم سکریٹری مسٹر جیمس نے پالیمنٹ میں کیا۔ [illegible]

(کالم سے آگے)

رشوت ستانی

جناب اڈیٹر صاحب

میں نے مدت سے کانگریس میں رہ کر ملک اور قوم کی خدمت کی ہے ۱۵ راگست کے بعد مجھے اپنی قومی حکومت سے یہ امید تھی کہ رشوت ستانی ختم کر دے گی۔ لیکن انگریزی عہد سے بھی زیادہ اس کی وبا پھیل گئی خصوصیت سے مرادآباد کے اسٹیشن پر خوب ہی رشوت خوری ہوتی ہے میرے ساتھ خود بھی ایسا ہی واقعہ پیش آیا ہے اس لئے میں حکومت کو اس طرف توجہ دلاتا ہوں کہ حکومت جلد از جلد ایسے ریلوے ملازمین کے متعلق تحقیقات کرے۔ محمد قاسم علی مرادآباد یکم مئی

سیر و سیاحت

از سیاح

کسی اتفاق سے نماز کا مسئلہ چھڑ گیا تھا، نماز کی ایک اور بحث میں بھی جمعیۃ کے اجلاس ہائے کی مجلس عاملہ میں ہوئی اجلاس میں اراکین مرکزی ڈپٹی گیشن اور کچھ صاحبین بھی شامل تھے — لیکن سبحان اللہ اور ماشاءاللہ صاحبین کہیں نظر نہ پڑے ورنہ اجلاس کی رونق اور بڑھ جاتی۔

— بعض ہمدرد ترمیم شدہ دستور اساسی کو دیکھ کر اس لئے حیران رہ گئے کہ اس کے اندر جمعیۃ کے کسی ذمہ دار عہدہ دار کے لئے نماز کی شرط اڑا دی گئی تھی۔

— سن گیا تھا کہ ترمیموں کی بھرمار شروع ہوگی مولوی فقیہ الدین، مولوی عبدالحق پراچہ اور نواب سمیع اللہ جیسے لیڈران تو میدان میں آگئے۔ ان کے علاوہ بھی جسے دیکھو ایک چھوٹا سا پرچہ لئے چلا آرہا ہے پوچھا گیا تو کہا ترمیم پیش کر رہا ہوں۔ کسی صاحب کی ترمیم یہ تھی نماز کی شرط نہ رہے گی، ایک صاحب نے کہا نماز کے لفظ سے چڑ ہے تو صوم و صلوٰۃ کر دو، ایک اور صاحب بولے ان سب الفاظ کو اڑا کر احکام شرعیہ کی پابندی [illegible]

[illegible] صاحب (لدھیانوی)، مولانا حفظ الرحمٰن صاحب اور مولانا محمد میاں یعنی پورا ہائی کمان نماز والی شرط کا مخالف تھا۔ بات صحیح تھی کہ یہ تعصب ہی کیوں آنے دیا جائے کہ جمعیۃ میں بے نمازی بھی شریک ہیں۔ دراصل یہاں بے نمازی کی دال ہی نہیں گلتی کوئی بے نمازی بمشکل ادھر آنے کی جرأت کرتا ہے اور اگر کوئی آیا تو آ کے [illegible]

اللہ کے سامنے کبھی نہ کبھی جھکنا ہی پڑے گا — محمود و ایاز کی صف دیکھ کر جب کچھ سب سے بڑے بے نمازی [illegible] کہ نماز با جماعت پڑھنے کا خیال پیدا ہو سکتا ہے تو ان لوگوں کو کیا کہیے جو دل میں اپنے مرکز سے محبت رکھتے ہیں — ایسی صحبت میں کیا ضرورت ہے کہ نماز کی شرط لگائی جائے [illegible] نماز کی شکل سامنے آ جاتی ہے۔

— [illegible] فقیہ الدین [illegible]

[illegible]

اڈیٹر کے نام — خطوط

(اڈیٹر کا مراسلہ نگار سے متفق ہونا ضروری نہیں)

ہمارے ہمدرد

جناب اڈیٹر صاحب، السلام علیکم

جب محمد اسمعیل صاحب کی حالیہ تقریر نظر سے گذری تو مجھے یہ محسوس ہوا کہ ابھی کچھ ایسے مسلمانوں کے ہمدرد موجود ہیں جن کی طبیعت ابھی مسلمانوں کو اتنی تکلیف میں دیکھتے ہوئے بھی سیر نہیں ہوئی اور اب مسلمانوں کو کسی اور جانگسل آزمائش میں مبتلا کرنا چاہتے ہیں۔

"جداگانہ انتخاب" کا نام لینا اس وقت جب کہ فرقہ پرستی کے زہر کو ختم کرنے کی انتہائی کوشش کی جا رہی ہے کچھ سمجھ میں نہیں آتا۔ ایسے "ہمدردوں" کی ہمدردیاں ہی تو مسلمانوں کی پریشانی کا باعث ہوئی ہیں

"پاکستان" کے قیام اور مسلم لیگ کی فتنہ انگیزی کے خطرناک نتائج آنکھ کے سامنے ہیں لیکن پھر بھی ہمارے اسمعیل صاحب جیسے "ہمدرد" کچھ نہ کچھ اپنی لیڈری چمکانے کے لئے ارشاد کر دیا کرتے ہیں۔ مسلم لیگ نے مسلمانوں اور ہندوؤں کے اندر نفاق کا جو بیج بویا اور دو قومی نظریہ کی تبلیغ کی۔ اس کے نتائج کسی کی آنکھ سے پوشیدہ نہیں، لیکن کچھ نہیں تو اپنی لیڈری کی جڑ کو مضبوط کرنے کے لئے جو کہ ایک بے سود کوشش ہے، اپنی زبان مبارک سے چند جملے فرما کر مسلمانوں کے لئے ایک نئی اور تازہ آفت کا سامان کر رہے ہیں

ارے بھئی! پانچ کروڑ کو قربان کر کے کیا ابھی قربانی لینے کا حوصلہ پورا نہیں ہوا۔

اب مسلمان وہ پہلے جیسے بدھو نہیں ہیں جیسے مسلم لیگ کے زمانے میں تھے۔ [illegible]

مصیبتوں کے پہاڑ ادھر مسلم لیگ کے ان وعدوں کی عدم تکمیل سے مسلمانوں کی تکلیفیں مکمل گئی ہیں۔

اسمعیل صاحب! خدا کے واسطے اپنی لیڈری کے لئے ایسے جملے اپنی "زبان مبارک" سے ادا نہ فرمایا کیجئے۔ یہی آخری استدعا ہے۔

محمد کمیل انصاری "مانڈوی" یکم مئی

حکام کا غلط فہمیہ

جناب اڈیٹر صاحب، اس میں شک نہیں کہ آج کل کی حکومت ہماری حکومت ہے قومی حکومت ہے لیکن حکومت کی توجہ اس امر کی طرف مبذول کرانے بغیر نہیں رہا جا سکتا کہ بعض مقامات پر مقامی حکام کے غلط رویہ سے پبلک کو سخت تکلیف کا سامنا کرنا پڑتا ہے اس طرح جو بے چینی پھیلتی ہے وہ اس کے علاوہ ہوتی ہے مثال کے طور پر اس وقت شرنارتھی بھائیوں کو بسانے کے مسئلہ کو لیجئے۔ ہم مانتے ہیں کہ حکومت کی پالیسی یہ نہیں کہ اس مقصد کے لئے ہندوستانیوں کو خواہ مخواہ تنگ کیا جائے لیکن یہاں اکثر ایسا ہوتا ہے کہ کوئی شخص کسی خاص ضرورت سے اپنا مکان بند کر کے ادھر ادھر کہیں باہر گیا اور اس کے مکان پر پولیس قبضہ کر لیا گیا۔ حکومت کو اس طرف جلد توجہ کرنی چاہئے اس کے علاوہ رشوت ستانی کا ایک اور مسئلہ ہے یہ بھی حکومت کی پوری پوری توجہ کا مستحق ہے

[illegible]

اختتام انتداب کے خاتمہ پر شاہ عبداللہ معہ اپنی فوجوں کے فلسطین میں داخل ہوجائینگے

یساکا جان سنشی کے لئے درخواست

مغویہ عورتوں کی بازیابی
مشرقی پنجاب کی حکومت کا اعلان

مسٹر سری پرکاش کا عزم سرینگر

ہند میں اناج کی درآمد

میک آرتھر اور شہنشاہ جاپان میں ملاقات

آگرہ میں سوشلسٹوں کی گرفتاری

سیام سے چاول کی درآمد

بزم مشاعرہ

چیکوسلوواکیہ کی سرکاری عمارتوں پر سرخ پرچم لہرایا جائے گا

لکھنؤ میں مہترانیوں کی میٹنگ

عدن میں ذمہ دار حکومت کا قیام

مراد آباد میں یوم مئی منایا گیا

درگاہ شریف اجمیر کے نئے دیوان

حیدرآباد ریلوے اسٹیشن پر گرکابر تحقیقات اور گرفتاریاں شروع
پناہ گزینوں کی ٹرین پر بم پھٹنے کا شاخسانہ۔ حکومت حیدرآباد کا اعلان

حیدرآباد ۔ ۔ مئی ۔ حیدرآباد میں ایک ٹرین پر بم پھینکے جانے کے سلسلے میں جو ... شروع ہوئی تھی اب معلوم ہوا ہے کہ اس سلسلہ میں تحقیقات ... پر بم حیدرآباد میں پناہ گزینوں کی ایک گاڑی پر پھینکا گیا تھا ...

اس سلسلے میں نظام گورنمنٹ نے مندرجہ ذیل اعلان کیا ہے ...

اڑی کے علاقہ میں تین حملہ آوروں کا صفایا کردیا گیا
پونچھ کے قریب دشمن دستوں پر گولہ باری اور ہوائی سرگرمیاں

جموں ۔ ۔ مئی ۔ ... اڑی کے قریب ہندوستانی فوجوں کا حملہ آوروں کی دو پارٹیوں سے مقابلہ ہوا ... اور اس کے نتیجہ میں ... زخمی ہوئے۔

راجگوپال کو گورنر جنرل بنانے پر حیدرآباد میں اظہار مسرت

حیدرآباد ۔ ۔ مئی ۔ لارڈ ماؤنٹ بیٹن کے بعد شری راجگوپال اچاریہ کو گورنر جنرل مقرر کئے جانے پر حیدرآباد کی عوام میں خوشی کی لہر دوڑ گئی۔

عراق کے مذہبی لیڈروں کا مطالبہ

برلن سے باہر جانیوالے ڈاکخانے سے پارسل نہیں لئے جائینگے

انتقال پر ملال

مظفرنگر میں جمعیۃ علماء ہند
اتحاد و ترقی کا جلسہ

برطانیہ کو خوراک کی امداد کی پہلی قسط

جوالا پور میں جمعیۃ کا انتخاب

سامراجی کمیشن سے اٹلی کی امیدیں

مجلس عاملہ

مسلمانان اجمیر کی واپسی

گیارہ آدمیوں کا قاتل

ہندوستان میں کوئلہ کی پیداوار
آہستہ آہستہ بڑھ رہی ہے

نئی دہلی ۔ ہندوستان میں کوئلہ کی پیداوار میں دن بدن اضافہ ہو رہا ہے ۔ اس سلسلہ میں جو رپورٹ موصول ہوئی ہے اس سے پتہ چلتا ہے کہ ... مارچ میں ... ٹن کوئلہ زمین سے نکالا گیا ...

مغربی بنگال میں پھر نئی وزارت

مغربی بنگال کی وزارت مستعفی ہوگئی
ڈاکٹر رائے نئی وزارت بنائینگے

آگرہ کانگریس کے صدر کی ٹرک سے ...

بہار میں ۶۳ کمیونسٹ گرفتار ہوئے
اسمبلی میں وزیر اطلاعات کا بیان

نظام پولیس کا دیہاتیوں پر حملہ
حکومت بمبئی کا اعلان

ڈاکٹر سوشیلا نائر کی مصروفیت

چین میں ہر محاذ پر کمیونسٹ فوجوں کی پیش قدمی جگہ جگہ خونریز جنگ
کئی اہم شہروں پر سرخ فوجوں کا قبضہ ... سرکاری فوجیں ...

مدراس میں اکیس ڈرائیوروں کی ہڑتال

مغربی بنگال کے چیف وہپ کا استعفیٰ

دارالسلطنت

خاکساروں کو سزا

دہلی کے ایک مجسٹریٹ ... نے آج ۶ خاکساروں کو گذشتہ سال ۲۴ اپریل کو مسجد فتحپوری کے نزدیک پولیس پر حملہ کرنے کے الزام میں قید کی سزا دی۔ عبدالرزاق اور محمد علی کو نو ماہ، شریف حسین کو چھ ماہ کی، عبدالقیوم اور عابد حسین کو چار چار ماہ کی اور عبداللہ شاہ کو ایک ماہ قید سخت کی سزا دی گئی۔

قتل کا مقدمہ

... کے خلاف اپنے چچا کے قتل کے الزام میں مقدمہ شروع ہوا۔ ... پولیس اسٹیشن کے علاقہ میں اپنے چچا کا گلا ... قتل کیا تھا۔

رشوت کا مقدمہ

... کے خلاف رشوت کے الزام میں مقدمہ چل رہا ہے۔ آج اس کو دہلی کے اول درجہ کے مجسٹریٹ کی عدالت میں پیشی ہوئی۔

رہزنی کی واردات

... ایک بدمعاش نے ایک شخص کی نقدی چھین ...

کانگریس کا جلسہ

... کانگریس کمیٹی ... کانگریس کے دفتر میں ہوگا ...

برلا ہاؤس میں چوری

... برلا ہاؤس کے ایک کمرہ سے ایک گھڑی چوری ہو گئی ہے۔

آج کا درجہ حرارت

گیارہ بجے دن ۱۰۳ء۴

صبح آٹھ بجے ...

خواجہ باقی باللہ کا عرس

... حضرت خواجہ محمد باقی باللہ رحمۃ اللہ علیہ کا سالانہ عرس منعقد ہوا جس میں مشائخین عظام، صوفیائے کرام، معززین شہر اور عام مسلمانوں نے کثیر تعداد میں شرکت کی ...

مشرقی پنجاب ایک نوزائیدہ صوبہ ہے اس کو نشو و نما کی ضرورت ہے

مسٹر سچر کو حکومت کی پرخلوص حمایت کرنی چاہیے

شملہ ۱۰ مئی - مسٹر دیوان چند ... اور سردار دلیپ سنگھ ... جو مشرقی پنجاب اسمبلی کی کانگریس پارٹی کے سیکرٹری ہیں لالہ بھیم سین سچر سے ایک بیان جاری کرتے ہوئے کہا ہے کہ اس نوزائیدہ صوبہ کے مفاد کے لئے ... حکومت کی پرخلوص حمایت کرنی چاہیے ...

مغربی بنگال کی نئی کابینہ، سرکاری کمیونک

نئے وزیروں نے اپنے عہدوں کا حلف اٹھا لیا

کلکتہ ۱۰ مئی - گورنمنٹ ہاؤس مغربی بنگال سے جاری شدہ ایک کمیونک میں حسب ذیل اعلان کیا گیا ہے: ڈاکٹر پی سی گھوش اور ان کے ساتھی وزراء کے عہدوں سے مستعفی ہونے کی درخواست کو منظور کر لیا ہے اور ڈاکٹر بی سی رائے کو ... وزارت قبول کرنے اور کابینہ کی از سر نو تشکیل کرنے کی دعوت دی ... ڈاکٹر بی سی رائے نے گورنر کی دعوت کو قبول کر لیا ہے اور گورنر نے اس انتخاب کی منظوری دے دی ہے ...

فوجی ذخائر کی منتقلی ہوگی

پاکستان کے پاس جہاز نہیں

کراچی ۱۰ مئی - ... ہندوستان اور پاکستان کے ڈیفنس سیکرٹریوں کے درمیان جو کانفرنس ہوئی ... فوجی ذخائر ... پاکستان کو منتقل ...

شرومنی اکالی دل پارٹی کے نظام میں بعض تبدیلیاں

ماسٹر تارا سنگھ والی کمیٹی کی اہم تجویزیں

امرتسر ۱۰ مئی - امرتسر سے اطلاع موصول ہوئی ہے کہ شرومنی اکالی دل پارٹی کی طرف سے ایک خاص کمیٹی مقرر کی گئی تھی جس کے ممبر ماسٹر تارا سنگھ بھی تھے۔ اس کمیٹی کی رپورٹ کے مطابق اکالی دل کے مقاصد اور قواعد میں نمایاں تبدیلی کی جائے گی۔

دل مذکور کا ایک عام اجلاس ... امرتسر میں منعقد ہو رہا ہے جس میں اس کمیٹی کی رپورٹ ... پیش کی جائے گی۔ رپورٹ مذکور کی بعض اہم سفارشات ذیل ہیں:

(۱) ... کانگریس کے قانون کے مطابق دل کا کوئی ممبر کانگریس کا ممبر نہیں ہو سکتا ...

مشرقی پنجاب میں اغواشدہ عورتوں کو نکالنے کا کام

حکومت عوام کی اصلاح کیلئے پروپیگنڈہ کر رہی ہے

شملہ ۱۰ مئی - شملہ کی ایک اطلاع میں بتایا گیا ہے کہ ... اغوا شدہ عورتوں کی بازیابی ...

۱۹۵۱ء کی مردم شماری کی تیاریاں ہندوستان میں سینسس کمشنر کے دورے

مدراس، سی پی، یوپی، بمبئی اور بہار کے صوبوں میں کام شروع ہوگیا

نئی دہلی ۱۰ مئی - ... حکومت ہند نے سال ۱۹۵۱ء میں ہونے والی مردم شماری کی تیاریاں شروع کر دی ہیں ...

ہندوستانی کابینہ کا اہم فیصلہ

(صفحہ اول سے آگے)

... ہندوستانی حکومت کے اس فیصلہ سے اقوام متحدہ کو مطلع کر دیا ہے ...

تین سو اور کمیونسٹوں کو سزائے موت

ایتھنز ۱۰ مئی - یونانی وزیر انصاف نے ... کمیونسٹوں کو سزائے موت دی جائے ...

یوپی وزارت میں تبدیلیاں

لکھنؤ ۱۰ مئی - لکھنؤ کی ایک اطلاع میں بتایا گیا ہے کہ یوپی کی وزارت میں بعض اہم تبدیلیاں ہوئی ہیں ...

سوشلسٹ کانگریس کے دشمن نہیں بلکہ انہوں نے اصولوں کی حفاظت کی خاطر کانگریس کو چھوڑا ہے

مہاراشٹر سوشلسٹ کانفرنس میں اڈیٹر احمبل بمبئی کا خطبہ

... مہاراشٹر سوشلسٹ کانفرنس کے اجلاس کی صدارت کرتے ہوئے ... کہا کہ سوشلسٹوں کو کانگریس سے کوئی عداوت نہیں ہے ...

بیت المقدس کی حفاظت

(صفحہ اول سے آگے)

... بیت المقدس کی حفاظت ...

پاؤں جمائے رہنے پر اصرار

لندن ۱۰ مئی - ... فلسطین کے اندر ... سکرٹری مسٹر کرسٹوفر ... برطانیہ ... مشرق وسطیٰ ...

مسٹر شاہد سہروردی کوروس میں پہلا پاکستانی سفیر مقرر کیا جائیگا

کراچی ۱۰ مئی - معلوم ہوا ہے کہ حکومت پاکستان نے مسٹر شاہد سہروردی کو جو پاکستان ... روس میں اپنا سفیر نامزد ... کیا ہے ...

ضرورت ہے

... ماہر کاریگروں کی ضرورت ہے۔

رنجیت مینوفیکچرنگ کمپنی محلہ نیاریان

جی - بی روڈ دہلی

بواسیر کا فقیری چھلہ

... خادم الفقراء الٰہی نور شاہ عامل چھلہ بواسیر سہارنپور (یوپی)

پانچ صد روپیہ مفت انعام ۵۰۰

... ملنے کا پتہ

موہنی بھنڈار رجسٹرڈ (۸-D) دہلی

Amico's Cough Syrup

امیکو کف سیرپ

کھانسی کی بے مثل دوا جو اپنے اثرات میں سو فیصدی کامیاب ہے استعمال کریں

... امین اینڈ کمپنی لمیٹڈ انگریزی دواخانہ نمبر ۸۰ کولوٹولہ اسٹریٹ کلکتہ

بچوں والو یہ یاد رکھو

بال جیون گھٹی

بچوں کی ہر ایک بیماری کو دور کرتی ... بچوں کو تندرست و طاقتور بناتی ...

المشتہر: منیجر بال جیون کاریالیہ علی گڑھ (یوپی)

کیا آپ کے یہاں شادی ہے

... ڈی پی اینڈ کو کسرول مرادآباد (یوپی)

JABRI

T.B

تپ دق اور اس کے ساتھی جبری

انتداب کے خاتمہ پر شاہ عبداللہ معہ اپنی فوجوں کے فلسطین میں داخل ہو جائیں گے

عمان ۱۰ مئی۔ شرق اردن کے شاہ عبداللہ نے کل اعلان کیا کہ برطانوی انتداب کے خاتمہ پر وہ [illegible] شاہ اردن کی فوجوں کے ہمراہ فلسطین میں داخل ہو جائیں گے [illegible] ۔ [illegible] اخباری نمائندوں کو بتایا کہ [illegible] ۔ [illegible] سے تنگ آ گئے ہیں۔

انہوں نے کہا میں نے [illegible] عراق [illegible] داخل ہونے کا فیصلہ کر دیا ہے [illegible] انکار کر دیا ہے جس وقت [illegible] وقت فلسطین میں داخل ہو جائیں گے۔

شاہ عبداللہ نے یہ تقریر [illegible] ۔

یوسا کی جان بخشی کے لئے درخواست

رنگون ۱۰ مئی۔ کل [illegible] ۔ یوسا کی جان بخشی [illegible] درخواست ہوگی۔

[illegible] یوسا کی جان بخشی [illegible] ۔

مسٹر سری پرکاش کا عزم سرینگر

کراچی ۸ مئی۔ ہندوستانی ہائی کمشنر متعینہ کراچی مسٹر سری پرکاش آج یہاں سے کار پر روانہ ہو رہے ہیں جہاں سے آپ بذریعہ ہوائی جہاز دہلی جائیں گے۔ دہلی میں ایک دن قیام کرنے کے بعد ہندوستانی ہائی کمشنر ۹ مئی کو سری نگر تشریف لے جائیں گے اور ۱۰ مئی کو کراچی پہونچ جائیں گے۔

میک آرتھر اور شہنشاہ جاپان میں ملاقات

ٹوکیو ۸ مئی۔ جنرل ڈگلس میک آرتھر نے شہنشاہ جاپان کی طرف سے حکومت جاپان کے نئے آئین کی تقریب میں جمعرات کے دن شرکت کی۔ شہنشاہ جاپان سے ملاقات کی۔ اس ملاقات کو سیاسی حلقوں میں کوئی اہمیت نہیں دی جا رہی ہے۔ [illegible] جنرل میک آرتھر کی شہنشاہ سے چھٹی ملاقات ہے۔

سیام سے چاول کی برآمد

بنکاک ۸ مئی۔ پچھلے ماہ سیام سے ۵۷ ہزار چھ سو اکتیس ٹن چاول [illegible] کو بھیجا گیا۔ اس میں سے تیس ہزار ٹن چاول ملایا بھیجا گیا۔

چیکوسلواکیہ کی سرکاری عمارتوں پر سرخ پرچم بھی لہرایا جائے گا!

لندن ۸ مئی۔ پراگ ریڈیو نے آج اعلان کیا ہے کہ بعض قومی دنوں کے موقع پر پبلک عمارتوں پر چیکوسلواکیہ کے جھنڈے کے ساتھ سوویت یونین کا سرخ پرچم بھی لہرایا جائے گا۔

یہ فیصلہ آج کیبنٹ کی ایک میٹنگ میں متفقہ رائے سے کیا گیا۔

عدن میں ذمہ دار حکومت کا قیام

عدن ۸ مئی۔ عدن کی تاریخ میں پہلی دفعہ میونسپل انتخابات ہو رہے ہیں۔ اس کا اعلان کل ڈسٹرکٹ کمشنر اور ٹاؤن بورڈ کے صدر نے کیا تھا۔

پچھلے سال عدن میں نامزد لیجسلیٹو کونسل قائم کی گئی تھی۔ یہ کونسل تین عرب، دو ہندوستانی، ایک یہودی، دو سرکاری ملازمین پر مشتمل ہے۔

اگر میونسپل انتخابات کا تجربہ کامیاب رہا تو ممکن ہے کونسل کے انتخابات کے سلسلہ میں بھی اور زیادہ فرصتیں تیار کی جائیں۔

میونسپل انتخابات کے سلسلہ میں یہ تجویز کی گئی ہے کہ ایک ٹاؤن کونسل قائم کی جائے جس میں سرکاری افسروں کی اکثریت نہ ہو اور جو رنگ [illegible] شہر کے نظم و نسق عوام کے نمائندوں کے ہاتھ میں ہو۔

ووٹ کا حق صرف اسی شخص کو دیا جائیگا جو ثابت کر سکیگا کہ وہ پانچ سے زائد سال سے [illegible] مقیم ہے۔

مغویہ عورتوں کی بازیابی مشرقی پنجاب کی حکومت کا اعلان

شملہ ۸ مئی۔ مشرقی پنجاب کی حکومت نے ایک اعلان میں بتایا کہ حکومت کے [illegible] کہ [illegible] عورتوں کے [illegible] سے کچھ تعلق ہوگا [illegible] ۔

[illegible] ہندوستان اور پاکستان [illegible] بازیابی کے سلسلہ میں [illegible] ۔ حکومت [illegible] مغویہ عورتوں [illegible] اور [illegible] کام میں بار [illegible] ۔

[illegible] حکومت [illegible] ۔

ہند میں اناج کی درآمد

نئی دہلی ۸ مئی۔ [illegible] ۔

[illegible] آسٹریلیا اور ارجنٹائن [illegible] ۔

آگرہ میں سوشلسٹوں کی گرفتاری

آگرہ ۸ مئی۔ آگرہ ڈسٹرکٹ سوشلسٹ پارٹی کے جنرل سکریٹری [illegible] اور [illegible] کو پولیس نے گرفتار کر لیا ہے۔

بزم مشاعرہ

ایک غیر طرحی مشاعرہ موضوع [illegible] بروز ہفتہ بوقت ۸ بجے شب بمکان مرزا عبدالمجید صاحب [illegible] ذرا گزشتہ [illegible] دہلی میں منعقد کیا جا رہا ہے [illegible] کے صدارت [illegible] ۔

سکریٹری بزم [illegible]

لکھنؤ میں مہترانیوں کی میٹنگ

لکھنؤ ۸ مئی۔ یوپی صوبائی مہتر کانفرنس کا اجلاس پچھلے اتوار کو [illegible] منعقد ہوا [illegible] ۔

[illegible] ۔

مرادآباد میں یوم مئی منایا گیا

مرادآباد ۸ مئی۔ [illegible] مرادآباد کی ایک میٹنگ یوم مئی منانے کے لئے منعقد کی گئی [illegible] ۔

درگاہ شریف اجمیر کے نئے دیوان

اجمیر ۸ مئی۔ مقامی ایڈمنسٹریشن نے سید [illegible] کو درگاہ شریف کے دیوان کے عہدے کے لئے تسلیم نہیں کیا ہے کیونکہ وہ ہندوستان سے جا چکے ہیں [illegible] اور وہ اب یہاں کی [illegible] ۔ [illegible] چیف کمشنر نے ان کی جگہ پر [illegible] سید [illegible] کو مقرر کیا ہے۔ درگاہ شریف کے اس عہدہ [illegible] کے بارے میں عام طور پر اظہار [illegible] کیا جا رہا ہے۔

حیدرآباد ریلوے اسٹیشن پر گرڈ بم — تحقیقات اور گرفتاریاں شروع

پناہ گزینوں کی ٹرین پر بم پھینکنے کا شاخسانہ۔ حکومت حیدرآباد کا اعلان

حیدرآباد ۸ مئی۔ حیدرآباد میں ایک ٹرین پر بم پھینکے جانے کے سلسلے میں جو گرفتاریاں شروع ہوئی تھیں اب معلوم ہوا ہے کہ اس سلسلہ میں تحقیقات اور گرفتاریاں شروع ہوگئی ہیں۔ حیدرآباد میں پناہ گزینوں کی ایک گاڑی پر بم پھینکا گیا تھا۔ بیان کیا جاتا ہے کہ گزشتہ شب [illegible] ٹرین حیدرآباد سے [illegible] ۔

[illegible] اس [illegible] پر [illegible] ہوگئی۔

پناہ گزین حیدرآباد کے اسٹیشن پر آ گئے۔ وہ بمبئی کے افسروں کے سامنے یہ معاملہ پیش کرنا چاہتے تھے۔ [illegible] سے [illegible] اس ٹرین کو روکنے کے لئے انتہائی کوشش کی گئی۔ ایک شخص نے اس واقعہ کے چشم دید حالات بیان کئے ہیں۔ اس بیان سے ظاہر ہوتا ہے کہ ایک سکھ خاکی لباس پہنے ہوئے اسٹیشن میں داخل ہوا لیکن مشتعل ہجوم کو دیکھتے ہوئے واپس لوٹ پڑا۔ لیکن مشتعل ہجوم کو دیکھتے ہی وہ واپس لوٹ پڑا۔ ہجوم نے اس کا تعاقب کیا۔ وہ بکنگ آفس میں داخل ہو گیا۔ ہجوم نے وہیں اسے قتل کر دیا۔ کچھ پناہ گزینوں نے ایک اور سکھ کو زخمی کر دیا۔ جب ریاست کے ذریعہ کو اس واقعہ کی اطلاع ملی تو وہ کئی اعلیٰ افسروں کے ہمراہ اسٹیشن پر جا پہنچے اور بمشکل ہجوم کو منتشر کیا۔

اس سلسلے میں نظام گورنمنٹ نے مندرجہ ذیل اعلان جاری کیا ہے۔ کل رات کے ۱۲ بجے حیدرآباد سے دوحل کے فاصلہ پر ایک پناہ گزین کی ٹرین کو ڈائنامیٹ سے اڑانے کی کوشش کی گئی جو ناکام رہی۔ ریلوے لائن کے ۱۵۔ ۱۸ انچ کے ٹکڑے اس ڈائنامیٹ سے اڑ گئے لیکن خوش قسمتی سے گاڑی حادثے سے بچ گئی۔ اور چند مسافروں کے معمولی زخم آئے۔ اس حادثے کے بعد آج صبح ایک پولیس کانسٹیبل قتل کر دیا گیا اور دوسرا کانسٹیبل زخمی ہوا ہے۔ تحقیقات جاری ہے۔ اور کچھ گرفتاریاں عمل میں لائی گئی ہیں۔

اڑی کے علاقہ میں تمیں حملہ آوروں کا صفایا کر دیا گیا

پونچھ کے قریب دشمن دستوں پر گولہ باری اور ہوائی سرگرمیاں

جموں ۸ مئی۔ ہندوستانی فوج کے ترجمان نے کہا ہے کہ اڑی کے قریب ہندوستانی فوجوں کا حملہ آوروں کی دو پارٹیوں سے مقابلہ ہوا۔ ان میں سے ایک گروہ جس کی تعداد دو سو کے قریب تھی ہماری توپوں نے [illegible] ۔ ایک پارٹی جس کے ساتھ سامان [illegible] تھا وہ بھی ہماری توپوں کی زد میں آ گئی۔ ہماری گولہ باری سے ان کو سخت نقصان پہنچا۔ اور اس کے [illegible] اور چالیس زخمی ہوئے۔

اس علاقہ میں ہمارے گشتی دستوں کو بہت سا سامان جنگ، اسلحہ اور بہت سے اہم کاغذات ملے۔ پونچھ کے علاقہ میں ہماری فوج کی سرگرمیاں جاری ہیں۔ ۷ مئی کو اس علاقہ میں حملہ آوروں کی بڑی بڑی پارٹیوں پر ہماری توپوں نے زبردست گولہ باری اور دو بار کرتے ہوئے حملہ آوروں پر گولی چلائی۔ حملہ آوروں کو نقصان ہونا اور وہ اپنے مردوں کو لے جاتے ہوئے دکھائی دیتے تھے۔ ہوائی جہازوں نے دیکھ بھال کے لئے اڑان کی۔

راجگوپال کو گورنر جنرل بنانے پر حیدرآباد میں اظہار مسرت

حیدرآباد ۸ مئی۔ لارڈ ماؤنٹ بیٹن کے بعد شری راجگوپال اچاریہ کو گورنر جنرل مقرر کئے جانے پر حیدرآباد کی عوام میں خوشی کی لہر دوڑ گئی۔

حیدرآباد کی عوام ہمیشہ راجہ جی کو اپنا دوست تصور کرتے رہے ہیں اور انہیں بڑی عزت کی نگاہوں سے دیکھتے ہیں۔

وزیر اعظم مسٹر لائق علی کو جب آپ کے تقرر کی اطلاع دی گئی تو آپ نے کہا کہ آپ سے بہتر کوئی اور نامزدگی نہیں ہو سکتی تھی۔ حیدرآباد کی عوام کا بھی نظریہ یہی ہے۔

عراق کے مذہبی لیڈروں کا مطالبہ

بغداد ۸ مئی۔ عراق کے مذہبی لیڈروں کا ایک عام اجلاس یہاں کل منعقد ہوا اور عرب ممالک کے حکمرانوں سے بذریعہ تار مطالبہ کیا گیا کہ فلسطین میں جلد از جلد عرب فوجیں داخل کی جائیں۔

نیز فلسطین میں آنے والے عربوں کو امداد دینے کا بھی مطالبہ کیا گیا۔ مکتوب

انتقال پر ملال

حضرت علامہ محدث و ترجمان القرآن مولانا حافظ عبدالرحمن صاحب امروہوی ۲۲ جمادی الثانی ۱۳۶۷ھ مطابق ۳ مئی ۱۹۴۸ء کو رحلت فرما گئے۔ انا للہ وانا الیہ راجعون۔ خدا تعالیٰ سے دعا ہے کہ آپ کو جنت الفردوس میں جگہ دے اور جد تعلیمات پر عامل ہونے کی توفیق عطا فرمائے۔

برلن سے باہر جانیوالے ڈاکخانے سے پارسل نہیں لئے جائینگے

برلن ۸ مئی۔ روس نے آج یہ اعلان کیا ہے کہ سوموار سے برلن سے باہر بھیجے جانے والے ڈاکخانے کے پارسل منسوخ کئے جائیں گے۔

مظفرنگر میں جمعیۃ علماء ہند اتحاد و ترقی کا جلسہ

مظفرنگر۔ بذریعہ ڈاک۔ کانفرنس جمعیۃ علماء و انجمن اتحاد ترقی مظفرنگر جو کہ [illegible] مئی ۱۹۴۸ء کو منعقد ہو رہی ہے۔ کی تیاریاں شاندار پیمانے پر کی جا رہی ہیں۔

پنڈال کا نام۔ آزاد نگر تجویز ہوا ہے۔ امید ہے کہ یہ کانفرنس کامیابی کے لحاظ سے اپنی نظیر آپ ہوگی۔

برطانیہ کو خوراک کی امداد کی پہلی قسط

نیویارک ۸ مئی۔ پروگرام کے تحت میں برطانیہ کے لئے [illegible] پونڈ مالیت کی گندم آٹا وغیرہ بھیجنے کا فیصلہ کیا گیا ہے۔ مارشل پلان کے سلسلے میں برطانیہ کو [illegible] پہنچا ہے۔ مکتوب

جوالاپور میں جمعیۃ کا انتخاب

جوالاپور۔ بذریعہ ڈاک۔ حال ہی میں قصبہ میں جمعیۃ العلماء کا انتخاب عمل میں آیا۔ عہدہ داران کے نام یہ ہیں۔

(۱) صدر مولانا نفیس محمد کوکب (۲) نائب صدر حکیم بشیرالدین صاحب شفق (۳) ناظم اعلیٰ تحسین علی صدیقی صاحب (۴) نائب ناظم سید طاہر حسن صاحب (۵) خازن حکیم مشیت احمد صاحب

مجلس عاملہ

(۱) شیخ محمد صدیق صاحب (۲) سید حافظ داؤد صاحب (۳) سلطان احمد صاحب (۴) محمد اسمٰعیل صاحب (۵) حکیم ظہور احمد صاحب (۶) امام الدین صاحب۔

سامراجی کیمپ سے ایٹلی کی امیدیں

لندن ۸ مئی۔ پارلیمنٹ میں [illegible] ملکی معاملات پر بحث کرتے ہوئے وزیر اعظم ایٹلی نے کہا [illegible] کہ ہندوستان اور پاکستان [illegible] ۔ آگے چل کر انہوں نے کہا کہ انہیں امید ہے کہ اقوام متحدہ کا مقرر کردہ کمیشن ہندوستان میں [illegible] اور رائے شماری کے لئے فضا تیار کی جائے گی۔

مسلمانان اجمیر کی واپسی

اجمیر ۸ مئی۔ مسلم کمیٹی کی رپورٹ کے مطابق دو ہزار مسلمان جو پاکستان چلے گئے تھے آپ پھر واپس اجمیر آ گئے ہیں۔ مکتوب

ہندوستان میں کوئلہ کی پیداوار آہستہ آہستہ بڑھ رہی ہے

نئی دہلی۔ ہندوستان میں کوئلہ کی پیداوار میں دن بدن اضافہ ہو رہا ہے۔ اس سلسلہ میں جو رپورٹ موصول ہوئی ہے اس سے پتہ چلتا ہے کہ ماہ مارچ میں ۲۲۰۹۰۹۳ ٹن کوئلہ کانوں سے نکالا گیا۔

۱۹۴۷ء میں جتنا کوئلہ کانوں سے نکالا گیا اس کی مقدار ۳۰۰۹۰۰۰ لاکھ ٹن بیان کی گئی ہے۔ یہ مقدار پچھلے سال کی مقدار سے تقریباً پانچ لاکھ ٹن زیادہ ہے۔ ۱۹۴۵ء میں صرف ۲۹۰۴۳۰۰۰ ٹن کوئلہ کانوں سے نکالا گیا ہے۔

پیداوار بڑھ جانے کی وجہ اچھا سلوک اور بہتر حالتیں بیان کی جاتی ہیں۔ رسل و رسائل کے سلسلہ میں دقتیں پیش آ رہی ہیں۔ لیکن تاہم جو کوئلہ دوسرے صوبوں کو بھیجا گیا ہے اس کی مقدار مقابلتاً پچھلے سال سے تقریباً پانچ لاکھ ٹن زیادہ ہے۔ مکتوب

مغربی بنگال کی وزارت مستعفی ہوگئی — ڈاکٹر رائے نئی وزارت بنائیں گے

کلکتہ ۸ مئی۔ معلوم ہوا ہے کہ مغربی بنگال کے وزیر اعظم نے گورنر کے سامنے اپنی وزارت کا استعفیٰ پیش کر دیا ہے۔ معلوم ہوا ہے کہ آج شام کو مسٹر رائے گورنر سے ملاقات کریں گے۔ اسی وقت ان کو نئی وزارت بنانے کے لئے کہا جائیگا۔ گورنر کے دارجلنگ روانہ ہونے سے قبل وہ وزارت حلف اٹھالیں گے۔

آگرہ کانگریس کے صدر کی ٹرک گڑھے میں

آگرہ ۸ مئی۔ اطلاع ملی ہے کہ مسٹر [illegible] صدر آگرہ ڈسٹرکٹ کانگریس کمیٹی کی ٹرک آگرہ کے نزدیک ایک گڑھے میں گر جانے سے دو آدمی ہلاک ہو گئے ٹرک کے ڈرائیور کو کوئی چوٹ نہیں آئی۔

بہار میں ۲۶۳ کمیونسٹ گرفتار ہوئے — اسمبلی میں وزیر اطلاعات کا بیان

پٹنہ ۸ مئی۔ کل بہار اسمبلی میں وزیر تعلیم و اطلاعات بدری ناتھ ورما نے مسٹر [illegible] (کانگریس) کے ایک سوال کے جواب میں کہا کہ پولیس نے کمیونسٹوں کی خانہ تلاشیوں کے دوران کثیر التعداد کاغذات و لٹریچر اور پمفلٹ برآمد کئے۔ ۳۰ کمیونسٹ زیر حراست ہیں اور ان کے متعلق معاملات کی تفتیش جاری ہے۔ جناب [illegible] نے ایک ضمنی سوال یہ معلوم کرنے کی کوشش کی کہ آیا پولیس کمیونسٹ پارٹی کے دفاتر کی تلاشی کا لحاظ رکھا۔ وزیر اطلاعات نے کہا کہ اس سوال کے لئے نوٹس دیجئے۔ معلوم ہوا ہے کہ آج تک صوبہ بہار میں ۲۶۳ کمیونسٹ گرفتار کئے جا چکے ہیں۔

نئی دہلی ۸ مئی۔ حکومت ہند کے وزیر دفاع سردار بلدیو سنگھ اور وزیر کارخانہ جات و معدنیات ڈاکٹر [illegible] مکر جی [illegible] سے یہاں واپس آ گئے۔ دونوں وزراء سردار ولبھ بھائی پٹیل نائب وزیر اعظم کی عیادت کو منصوری پہونچے تھے۔

گیارہ آدمیوں کا قاتل

ملایا ۸ مئی۔ پچھلے دنوں ایک شخص نے ریلوے کا ٹیلیفون کاٹ دیا [illegible] گیارہ آدمیوں کو بم سے ہلاک کر دیا تھا [illegible] پاگل قرار دے کر [illegible] بھیج دیا گیا ہے۔

مغربی بنگال میں پھر نئی وزارت

کلکتہ ۸ مئی۔ مغربی بنگال کے وزیر اعظم ڈاکٹر بی سی رائے نے آج [illegible] وزارت بنالی۔ [illegible] ۔

پچھلی وزارت کے تین ممبروں [illegible] کے علاوہ کوئی تبدیلی نہیں ہوئی۔ جو ممبران شامل نہیں کئے گئے وہ مسٹر [illegible] مسٹر [illegible] ۔ [illegible] حکومت کمیٹی کے صدر مسٹر [illegible] گھوش کی قیادت میں وزارت کی دوبارہ تشکیل کا مطالبہ کیا تھا اور مسٹر [illegible] ۔ آج صبح پرانی وزارت کا استعفیٰ پیش کر دیا گیا تھا۔ نئی وزارت نے آج سہ پہر کو حلف اٹھایا۔

گورنمنٹ ہاؤس میں حلف وفاداری کی رسم کے بعد جب اخبار والوں نے ڈاکٹر رائے سے بیان کے لئے کہا تو انہوں نے جواب دیا کہ کیونکہ اس وزارت میں کسی نئے ممبر کا اضافہ نہیں ہوا اس لئے مجھے کوئی بیان نہیں دینا۔ ہم اپنے صوبہ کے مفاد کیلئے حسب سابق کام کریں گے۔

مسٹر [illegible] ایم ایل اے نے مغربی بنگال کی حکومت کے چیف وہپ کے عہدے سے استعفیٰ دیدیا ہے۔ مسٹر [illegible] گھوش ان ممبران میں سے تھے جنہوں نے ڈاکٹر رائے کی وزارت کو تبدیل کرنے کی دستاویز پر دستخط کئے تھے۔ (اپ)

نظام پولیس کا دیہاتیوں پر حملہ — حکومت بمبئی کا اعلان

بمبئی ۸ مئی۔ بمبئی حکومت کا ایک پریس نوٹ مظہر ہے کہ ۲۹ اپریل کو دوپہر کے وقت حیدرآباد کے نظام پولیس کے ایک دستے نے [illegible] کے ایک گاؤں [illegible] پر حملہ کیا اور اندھا دھند گولی چلا کر دو آدمیوں کو قتل کر دیا۔

نوٹ میں کہا گیا ہے کہ حملہ آور نظام کے علاقے میں جانے سے قبل کھیت میں کام کرتے ہوئے ایک شخص کو زبردستی لے گئے۔ ایک دوسرے آدمی کو بھی لے جانا چاہتے تھے لیکن وہ بھاگ گیا۔ حملہ آوروں نے اس پر گولی چلا دی۔

اغوا شدہ آدمی کی لاش بعد میں سرحد کے پاس سے ملی۔

ڈاکٹر سوشیلا نائر کی مصروفیت

ڈیرہ دون ۸ مئی۔ ڈاکٹر سوشیلا نائر نے سردار ولبھ بھائی پٹیل کے ہمراہ کہ منصوری میں [illegible] مقیم ہیں، پریم نگر کے پناہ گزین کیمپ کا معائنہ کیا۔ [illegible] اسکولوں کے طلبہ و طالبات کو بھی معائنہ کیا۔

چین میں ہر محاذ پر کمیونسٹ فوجوں کی پیش قدمی جگہ جگہ خونریز جنگ

کئی اہم شہروں پر سرخ فوجوں کا قبضہ۔ محصور سرکاری فوجیں ہتھیار ڈالدیں گی

نانکنگ ۸ مئی۔ ہونان کے محاذ سے آمدہ اطلاعات مظہر ہیں کہ کمیونسٹ فوجیں جنوب مشرقی ہونان میں پیش قدمی کر رہی ہیں۔ گزشتہ ۲۴ گھنٹوں میں دو اہم شہروں چینگ اور [illegible] پر قابض ہو چکی ہیں۔ [illegible] ۱۲۰ اور ۴۰ میل دور ہیں۔ یہاں سے پیش قدمی کرکے ان فوجوں نے جنوب میں مزید [illegible] ہیں۔ اس وقت گھمسان کا رن پڑ رہا ہے۔ جہاں کمیونسٹ شہر کا محاصرہ کرنے کے لئے تقریباً تمام انتظامات مکمل کر چکے ہیں۔

اس طویل محاذ کے شمالی سرے پر کمیونسٹ فوجیں شانتنگ کے ریلوے جنکشن پر قبضہ کرنے کے لئے [illegible] گولہ باری کر رہی ہیں۔ کمیونسٹ فوجیں [illegible] شانتنگ میں بڑھ رہی ہیں [illegible] ان کی پیش قدمی سے جلدی ہے۔

شمالی شانتنگ میں [illegible] ۔ [illegible] چینی فوجیں [illegible] ہتھیار ڈالدیں گی۔

مدراس میں انجن ڈرائیوروں کی ہڑتال

مدراس ۸ مئی۔ ساؤتھ انڈیا ریلوے کے انجن ڈرائیوروں اور فائرمینوں نے آٹھ گھنٹے سے زیادہ کام کرنے سے انکار کر دیا ہے۔ چنانچہ ریلوے حکام نے کئی ڈرائیوروں کو معطل کر دیا۔ بہت سے ڈرائیور ہڑتال پر ہیں۔

مغربی بنگال کے چیف وہپ کا استعفیٰ!

کلکتہ ۸ مئی۔ مغربی بنگال اسمبلی کی کانگریس پارٹی کے چیف وہپ مسٹر [illegible] گھوش نے اپنے عہدے سے استعفیٰ دیدیا ہے۔ (اے پ)

دارالسلطنت

خاکساروں کو سزا

دہلی کے سٹی مجسٹریٹ سردار سنگھ بیدی نے آج ۷ خاکساروں کو گذشتہ سال ۲۳ اپریل کو مسجد فتحپوری کے نزدیک پولیس پر حملہ کرنے کے الزام میں قید کی سزا دی۔ عبدالرزاق اور آصف علی کو نو ماہ، شریف حسین کو چھ ماہ کی، عبدالقیوم اور عابد حسین کو چار چار ماہ کی اور عبداللہ شاہ کو ایک ماہ قید سخت کی سزا دی گئی۔

قتل کا مقدمہ

آج کشن کے خلاف اپنے بھائی کے قتل کے الزام میں مقدمہ شروع ہوا۔ اس نے چھاؤنی کے ناگلوئی پولیس اسٹیشن کے علاقہ میں اپنے بھائی کو سوٹے سے قتل کیا تھا۔

رشوت کا مقدمہ

دہلی کے اول درجہ کے مجسٹریٹ کی عدالت میں پیشی ہوئی۔

رہزنی کی واردات

کانگریس کا جلسہ

برلا ہاؤس میں چوری

آج کا درجہ حرارت

گیارہ بجے دن ۱۰۳٫۲

صبح آٹھ بجے ۸۱٫۶

خواجہ باقی باللہ کا عرس

۵ مئی کو حضرت خواجہ محمد باقی باللہ رحمۃ اللہ علیہ کا سالانہ عرس منعقد ہوا جس میں مشائخین عظام، صوفیائے کرام، معززین شہر اور عام مسلمانوں نے کثیر تعداد میں شرکت کی۔

مشرقی پنجاب ایک نوزائیدہ صوبہ ہے اس کو نشو و نما کی ضرورت ہے

مسٹر سچر کو حکومت کی پرخلوص حمایت کرنی چاہئے

شملہ ۵ مئی۔ مسٹر دیوان چند سیٹھی اور سردار دلیپ سنگھ کنگ جو مشرقی پنجاب کی کانگریس پارٹی کے سکریٹری ہیں ... ایک بیان میں کہا ہے کہ اس نوزائیدہ صوبہ کے مفاد کے لئے ... حفاظت اور پرورش کا ... لاکھوں خانماں برباد لوگوں کی بحالی کے عظیم کام میں حکومت کی پرخلوص حمایت کرنی چاہئے ... کانگریس پارٹی ...

مغربی بنگال کی نئی کابینہ، سرکاری کمیونک

نئے وزیروں نے اپنے عہدوں کا حلف اٹھالیا

کلکتہ ۵ مئی۔ گورنمنٹ آف ویسٹ بنگال سے جاری شدہ ایک کمیونک میں حسب ذیل اعلان کیا گیا ہے ... ڈاکٹر بی سی رائے ... گورنر کی دعوت کو قبول کر لیا ہے ...

فوجی ذخائر کی منتقلی ہوگی

پاکستان کے پاس جہاز نہیں

کراچی ۵ مئی۔ حال میں ہندوستان اور پاکستان کے درمیان ... کانفرنس ہوئی تھی ...

شرومنی اکالی دل پارٹی کے نظام میں بعض تبدیلیاں

ماسٹر تارا سنگھ والی کمیٹی کی اہم تجویزیں

امرتسر ۵ مئی۔ امرتسر سے اطلاع موصول ہوئی ہے کہ شرومنی اکالی دل پارٹی کی طرف سے ایک خاص کمیٹی مقرر کی گئی تھی جس کے ممبر ماسٹر تارا سنگھ بھی تھے۔ اس کمیٹی کی رپورٹ کے مطابق اکالی دل کے مقاصد اور طریقہ کار میں تبدیلیاں کی جانے گی۔

دل مذکور کا ایک عام اجلاس ۳۰ مئی کو ... منعقد ہو رہا ہے جس میں یہ کمیٹی رپورٹ پیش کی جائے گی ...

مشرقی پنجاب میں اغوا شدہ عورتوں کو نکالنے کا کام

حکومت عوام کی اصلاح کیلئے پروپیگنڈہ کر رہی ہے

۱۹۵۱ء کی مردم شماری کی تیاریاں، بنگلور، ہمالیہ، منسٹری میں کمشنر کے دورے

مدراس، سی پی، یوپی، بمبئی اور بہار کے صوبوں میں کام شروع ہو گیا

نئی دہلی ... ۱۹۵۱ء میں مردم شماری ...

ہندوستانی کابینہ کا اہم فیصلہ

(صفحہ اول سے آگے)

ہندوستانی وفد کے لیڈر سر گوپال سوامی آئنگر نے اپنی حکومت کے اس فیصلے سے اقوام متحدہ کو مطلع کر دیا ہے ...

تین سو اور کمیونسٹوں کو سزائے موت

یوپی وزارت میں تبدیلیاں

لکھنؤ ۵ مئی۔ لکھنؤ کی ایک اطلاع میں بتایا گیا ہے کہ یوپی کی وزارت میں بعض اہم تبدیلیاں ہونے والی ہیں ...

سوشلسٹ کانگریس کے دشمن نہیں بلکہ انہوں نے اصولوں کی حفاظت کی خاطر کانگریس کو چھوڑا ہے

بیت المقدس کی حفاظت

(صفحہ اول سے آگے)

مہاراشٹر سوشلسٹ کانفرنس میں اڈیٹر اجمل بمبئی کا خطبہ

... مہاراشٹر سوشلسٹ کانفرنس کے اجلاس کی صدارت کرتے ہوئے اڈیٹر اجمل بمبئی مسٹر ... نے کہا کہ سوشلسٹوں کو کانگریس سے کوئی عداوت نہیں ہے۔ بلکہ انہوں نے کانگریس کو صرف اس لئے چھوڑا ہے کہ وہ کانگریس کے ان اصولوں کی زیادہ سے زیادہ حفاظت کر سکیں ...

پاؤں جمائے رہنے پر اصرار

لندن ۶ مئی۔ آج معاملات خارجہ کے انڈر سکریٹری مسٹر ... نے دارالعوام کو یقین دلایا کہ فلسطین کے انخلا کے باوجود بھی برطانیہ وسط مشرق اور بحیرہ روم میں برقرار رہے گا ...

مسٹر شاہد سہروردی کو روس میں پہلا پاکستانی سفیر مقرر کیا جائیگا

کراچی ۵ مئی۔ معلوم ہوا ہے کہ حکومت پاکستان نے مسٹر شاہد سہروردی کو جو پاکستان پبلک سروس کمیشن کے صدر ہیں روس میں اپنا سفیر نامزد کیا ہے ...

ضرورت ہے

... رنجیل مینوفیکچرنگ کمپنی محلہ نیاریان
جی۔ بی روڈ دہلی

بواسیر کا فقیری چھلہ

زبدۃ الحکماء ڈاکٹر محمد رحمت اللہ خاں صاحب ایل ایم بی ایس ... سے تحریر فرماتے ہیں ...

خادم الفقرا الٰہی نور شاہ عامل چھلہ بواسیر سہارنپور (یو پی)

پانچ صد روپیہ مفت انعام

... ملنے کا پتہ
موہنی بھنڈار رجسٹرڈ (A-D) دہلی

Amico's Cough Syrup
امیکو کف سیرپ

کھانسی کی بے مثل دوا جو اپنے اثرات میں سو فیصدی کامیاب ہے استعمال کریں

یہ دوا ہر قسم کی کھانسی ... بے حد مفید ہے۔ کھانسی نئی ہو یا پرانی خشک ہو یا بلغمی نزلہ اور زکام کی کھانسی ... دق اور سل کی کھانسی میں بے نظیر ہے۔

امیکو کف سیرپ ... ہزاروں کہنہ اور مایوس مریض شفایاب ہو چکے ہیں ...

امین اینڈ کمپنی لمیٹیڈ انگریزی دواخانہ نمبر ۸ کولوٹولہ اسٹریٹ کلکتہ

بچوں والو یہ یاد رکھو

بال جیون گھٹی

... المشتہر مینیجر بال جیون کاریالیہ علی گڑھ (یو پی)

کیا آپ کے یہاں شادی ہے

... ڈی پی اینڈ کو کنٹرول مراد آباد (یو پی)

تپدق TB اور پرانے بخار JABRI جبری

مرلیدھر ایس ... جگادھری ضلع انبالہ مشرقی پنجاب

جمعیۃ علماء ہند کا واحد ترجمان

روزنامہ

الجمعیۃ

رجسٹرڈ دہلی

قائم شدہ ۱۹۲۵ء

ایڈیٹر
محمد عثمان فارقلیط
ادارۂ تحریر
محمد سلیمان صابر، شیخ احمد ایم اے

روزنامہ "الجمعیۃ" دہلی
اپنے شہر کے ایجنٹ سے
طلب کیجئے

تار کا پتہ: الجمعیۃ دہلی

فون نمبر 6841

سالانہ قیمت تیس روپے | جلد ۳ | دہلی یوم پیر ۲۹ جمادی الثانی ۱۳۶۷ھ مطابق ۱۰ مئی ۱۹۴۸ء | نمبر ۱۰۹ | قیمت فی پرچہ چھ پیسے

ویسٹ اینڈ واچ کمپنی اور
نیولیوواینڈ کمپنی کی گھڑیاں
ایس ایم عثمان اینڈ کمپنی واچ مرچنٹس
حسام الدین اسٹریٹ بلیماران چاندنی چوک دہلی

بیت المقدس میں عربوں اور یہودیوں میں صلح ہوگئی

جنگ بند کرنے کا حکم دونوں طرف سے دے دیا گیا

شہر کی حفاظت کیلئے برطانوی کوششیں کامیاب ہوگئیں

ایٹم کی طاقت پر کنٹرول کرنے میں دشواری کی وجہ دنیا کا عدم اعتماد ہے

انجمن اقوام متحدہ کی ایٹمی کمیشن کی رپورٹ کا خلاصہ

انگریز تیزی سے فلسطین چھوڑ رہے ہیں

ناصرہ سے انگریزی پولیس کو نکال لیا گیا ہے۔ برطانوی افسروں کا بیان

پاکستان نے بھی کشمیر کے متعلق اقوام متحدہ کی تجویز نامنظور کر دی

کشمیر کے متعلق ہندوستان نے اپنے فیصلہ سے اقوام متحدہ کو مطلع کر دیا

کشمیر کمیشن کا پانچواں ممبر امریکہ کو مقرر کر دیا گیا

ظفر اللہ خاں نے جوناگڈھ وغیرہ کے مسائل بھی پیش کر دیئے

اب ہجرت دونوں مملکتوں کیلئے سخت تباہ کن ہے

مشرقی بنگال کا دورہ کرنے کے بعد ہائی کمشنر ہند کا بیان

خواجہ ناظم الدین اور ان کی حکومت کا شکریہ

ہندوستان صرف خیر سگالی کمیشن سے تعاون کرنے کو تیار ہے

ہندوستانی نمائندے مسٹر ویلوڈی کا اطلاعی خط

یہودیوں نے عربوں کے خلاف جراثیمی جنگ "شروع کر دی"

روسی خطرہ کے مقابلے کے لئے متحدہ یورپ کی اہم تجویز

صفد پر یہودیوں کے حملہ کو ناکام بنا دیا گیا

پسپا ہوتے وقت یہودیوں کا زبردست نقصان

حاجیوں کے لئے مزید جہاز کا انتظام

پانی کے سمجھوتے کے متعلق حکومتوں کا مشترکہ بیان

دونوں حکومتیں نیک نیتی سے جھگڑا چکانا چاہتی تھیں

مسٹر چرچل تمام یورپ کی مشترکہ پارلیمنٹ چاہتے ہیں

امریکہ نے بھی مسٹر چرچل کی ہاں میں ہاں ملانا شروع کر دی

روزنامہ الجمعیۃ دہلی

۱۰ مئی ۱۹۴۸ء

پاکستان یا "اسلامی اسٹیٹ"

ہر شخص کو اپنے وطن اور گھر سے محبت ہوتی ہے اور انسان ... [illegible] ... لیکن ملک کی تقسیم نے ایک کروڑ انسانوں کو جلا وطن کیا اور گھر والوں کو بے گھر کر کے ... [illegible] ... مغربی پنجاب کے ہندو، مشرقی پنجاب میں اور مشرقی پنجاب کے مسلمان ... [illegible]

کروڑوں انسانوں کی قسمتوں سے کھیل رہے ہیں ان پر بغاوت کی فرد جرم عائد ہوا ہے اور ان کے جرائم کی عبرتناک سزا کے ... [illegible] ... مسلم اور غیر مسلم کوئی بھی نہ سمجھا کہ جو لوگ اسلامی اسٹیٹ کو اپنے حق ... [illegible] ... کا قیام ... [illegible]

[illegible]

یا پاکستان میں اسلامی اسٹیٹ قائم ہوگی! اسلامی اسٹیٹ بننے کا وقت بھی ہے اور اس سے گریز کی راہ بھی۔ سچے مسلمان بنو اور پہلے مسلمان سچے اور پکا مسلمان بنے اور پھر اسلامی اسٹیٹ کا نام لے، نہ وہ سچا مسلمان بنے گا، نہ اسلامی حکومت کا نام لے گا!

ہمارے خیال میں مسٹر لیاقت علی خاں کی اس تشریح کے بعد یہ خیال ترک کر دینا چاہیے کہ پاکستان اسلامی اسٹیٹ ہوگا، اور اسلامی اسٹیٹ میں رہنے والے خود اسلامی اسٹیٹ قائم کریں گے وہ ہندو یونین کی طرح ایک غیر مذہبی حکومت ہے اور غیر مذہبی حکومت رہے گی اور اس کے دروازے کبھی کسی قوم پر بند نہ ہوں گے۔

"ملاپ" اور جمعیۃ علماء

معاصر "ملاپ" جمعیۃ علماء ہند کے اجلاس بمبئی پر تبصرہ کرتے ہوئے لکھتا ہے

"جمعیۃ علماء ہند کے اجلاس عام بمبئی میں پھر وہی فرقہ وارانہ رونا رویا گیا ہے کہ گودھرا، باڑی، دھولیہ، الور، بھرتپور ... [illegible]

[illegible]

انکساری اور فروتنی

(یہ ٹکڑا اخبار سے علیحدہ کر لیں)

لا تمش فی الارض مرحا انک لن تخرق الارض ولن تبلغ الجبال طولا

(قرآن)

غرور کی چال مت چلو، اور یہ سوچو کہ اس طرح تمہاری چال سے نہ تو زمین ہی پھٹ جائے گی اور نہ تم پہاڑوں سے زیادہ بلند ہو سکو گے، اس قسم کی حرکتیں اچھی نہیں ہیں اور تمہارے رب کو ان سے نفرت ہے۔

انسان کو غرور زیب نہیں دیتا، مشت خاک کی حقیقت ہی کیا ہے کہ سینہ تان کر چلے اور زمین پر قدم رکھ کر اپنے بھائیوں پر رعب جمائے، وہ انسان جو مسافروں کی طرح آتا اور مہمانوں کی طرح زندگی گذار کر قبر کے ایک گوشہ میں ڈال دیا جاتا ہے، وہ اگر چند روزہ زندگی پر مغرور ہو جائے تو یہ اس کی بھول ہے۔ انسان کی شان خاکساری اور انکساری میں ہے وہ جتنا جھکے گا، اتنی ہی اس کی عظمت بلند ہوگی، وہ جتنا اکڑے گا اتنی ہی اس کی ہوا خیز ہوگی اور پھر انسان غرور کی چال چل کر کیا لے گا؟ وہ تو اتنا بھی نہیں کر سکتا کہ قدم مار کر زمین کو شق کر دے یا اکڑ کر پہاڑوں سے اونچا ہو جائے پھر وہ کس بنیاد پر آپے سے باہر ہو؟ پس انکساری اور فروتنی اختیار کرو، اپنی عاجزی اور کمزوری پر نظر رکھو، اپنی اصلیت کو نہ بھولو اور چند روزہ زندگی میں کچھ ایسے کام کر جاؤ کہ دنیا تمہیں محبت سے یاد کرے!

مسئلہ فلسطین کا پس منظر

(ایک عرب کے خیالات)

[illegible]

سیر و سیاحت

از سیاح

بمبئی کی سیر و سیاحت میں ساتھ رہنے والے ایک دوست فرماتے ہیں کہ تم نے سب کچھ لکھا لیکن مولوی عبدالماجد صاحب کے بارے میں کچھ نہیں لکھا ... [illegible]

اس کام میں مولوی صاحب کو اور ترقی دے۔ آمین

[illegible]

بہرحال جمعیۃ والے ان کے شکر گزار ہیں ... [illegible] ... قصہ ان کا شکر گزار ہوگا ... [illegible] ... صاحب نے جو کچھ ابھرا ہے آج تک یاد ہے ... [illegible] ... کسی چیز کی حاجت ہی جو نہ ہوئی ... [illegible]

... [illegible] ... اور ہم نے انہیں ایک عمدہ سا کھانا پیش کیا ہے ... اچھا خدا حافظ

اڈیٹر کے نام خطوط

(اڈیٹر کا مراسلہ نگار سے متفق ہونا ضروری نہیں)

ڈوب مرو!

جناب اڈیٹر صاحب، السلام علیکم ... [illegible]

[illegible]

... پھر اس مسئلہ کو اٹھایا جائے ... [illegible]

(اس نظم کی عریانیت ... [illegible] ... ہیں۔ الجمعیۃ)

ہماری خارجی پالیسی

جناب اڈیٹر صاحب، ملکوں کی داخلی اور خارجی پالیسی میں ... [illegible]

[illegible]

... کا جو ہلا سارا وقار اور عقاد ختم ہو گیا ... آزادی کے بعد ہمیں چاہیے تھا کہ تعمیری پروگرام کے ماتحت ملک کو آگے بڑھاتے، تجارت و زراعت، صنعت و حرفت کو فروغ، تعلیم اور اخلاق کو ترقی دیتے ... [illegible] ... اپنی حربی قوت مستحکم کرتے ... [illegible] ... یہ تمام خیالات خاک میں مل گئے ... [illegible]

(محمد قاسم)

جامعہ ملیہ میں مولانا آزاد کی تقریر

نئی دہلی ۹ مئی ... [illegible] ... ابوالکلام آزاد آج شام کے جلسہ ... جامعہ ملیہ میں جامعہ کی تعلیم کے ... [illegible] ... کی افتتاحی رسم ادا فرمائیں گے۔

فلسطین میں سمجھوتہ کی گفتگو ختم

بیروت ۸ مئی ... [illegible] ... کسی سمجھوتہ پر پہنچنے کی ... [illegible] ... کے تمام گفتگو ختم کر دی ... [illegible]

[illegible]

والٹر مانکٹن کی واپسی

حیدرآباد ۸ مئی۔ نظام کے آئینی مشیر سر والٹر مانکٹن ۔ ارمئی کو لندن سے حیدرآباد پہنچ جائیں گے ... صبح دہلی میں متعینہ ایجنٹ نواب زین یار جنگ بہادر بھی واپس حیدرآباد چلے گئے۔

[illegible]

رجسٹرڈ ڈی ۔ نمبر ۹

ایڈیٹر
محمد عثمان فارقلیط
ادارۂ تحریر
محمد سلیمان صابر ۔ شیخ احمد ایم اے

روزنامہ "الجمعیۃ" دہلی
اپنے شہر کے ایجنٹ سے طلب کیجئے

تار کا پتہ ۔ "الجمعیۃ" دہلی

جمعیۃ علماء ہند کا واحد ترجمان

روزنامہ الجمعیۃ

قائم شدہ ۱۹۲۵ء

فون نمبر 6841

سالانہ قیمت تیس روپے | جلد ۳۰ | دہلی یوم پیر ۔ ۲۹ جمادی الثانی ۱۳۶۷ھ مطابق ۱۰ مئی ۱۹۴۸ء | نمبر ۹ | قیمت فی پرچہ چھ پیسے

ویسٹ اینڈ واچ کمپنی اور
فیورلیوبا اینڈ کمپنی کی کلائی اور جیب کی گھڑیاں
ایس ایم عثمان اینڈ کمپنی واچ مرچنٹس
حسام الدین اسٹریٹ بلیماران چاندنی چوک دہلی سے حاصل کیجئے

بیت المقدس میں عربوں اور یہودیوں میں صلح ہوگئی

جنگ بند کرنے کا حکم دونوں طرف سے دے دیا گیا

شہر کی حفاظت کیلئے برطانوی کوششیں کامیاب ہو گئیں

اٹیم کی طاقت پر کنٹرول رکھنے میں دشواری کی وجہ روس کا عدم تعاون ہے

انجمن اقوام متحدہ کی اٹیمی کمیشن کی رپورٹ کا خلاصہ

انگریز تیزی سے فلسطین چھوڑ رہے ہیں

غازہ سے انگریز پولیس کو نکال لیا گیا ہے ۔ برطانوی افسر کا بیان

پاکستان نے بھی کشمیر کے متعلق اقوام متحدہ کی تجویز نامنظور کر دی

کشمیر کے متعلق ہندوستان نے اپنے فیصلہ سے اقوام متحدہ کو مطلع کر دیا

کشمیر کمیشن کا پانچواں ممبر امریکہ کو مقرر کر دیا گیا

ظفر اللہ خاں نے جوناگڈھ وغیرہ کے مسائل بھی پیش کر دئیے

اب ہجرت دونوں ملکوں کیلئے سخت تباہ کن ہے

مشرقی بنگال کا دورہ کرنے کے بعد ہائی کمشنر ہند کا بیان

خواجہ ناظم الدین اور ان کی حکومت کا شکریہ

ہندوستان صرف خیر سگالی کمیشن سے تعاون کرنے کو تیار ہے

ہندوستانی نمائندے مسٹر ویلوڈی کا اطلاعی خط

یہودیوں نے عربوں کے خلاف "جراثیمی جنگ" شروع کر دی

روسی خطرہ کے مقابلے کے لئے متحدہ یورپ کی اہم تجویز

صفد پر یہودیوں کے حملہ کو ناکام بنا دیا گیا

پسپا ہوتے وقت یہودیوں کا زبردست نقصان

حاجیوں کے لئے مزید جہاز کا انتظام

پانی کے سمجھوتہ کے متعلق حکومتوں کا مشترکہ بیان

دونوں حکومتیں نیک نیتی سے جھگڑا چکانا چاہتی تھیں

مسٹر چرچل تمام یورپ کی مشترکہ پارلیمنٹ چاہتے ہیں

امریکہ نے بھی مسٹر چرچل کی ہاں میں ہاں ملانا شروع کر دی

رجسٹرڈ ڈی ۔ نمبر ۹

جمعیۃ علماء ہند کا واحد ترجمان

روزنامہ

الجمعیۃ

قائم شدہ ۱۹۲۵ء

ایڈیٹر
محمد عثمان فارقلیط
ادارۂ تحریر
محمد سلیمان صابر، شیخ احمد ایم اے

روزنامہ "الجمعیۃ" دہلی
اپنے شہر کے ایجنٹ سے طلب کیجئے

تار کا پتہ: الجمعیۃ دہلی — فون نمبر 6841

سالانہ قیمت تین روپے | جلد ۳۰ | دہلی یوم پیر ۲۹ جمادی الثانی ۱۳۶۷ھ مطابق ۱۰ مئی ۱۹۴۸ء | نمبر ۹ | قیمت فی پرچہ چھ پیسے

ویسٹ اینڈ واچ کمپنی اور
فیورلیوبا اینڈ کمپنی کی کلائی اور جیب کی گھڑیاں
ایس ایم عثمان اینڈ کمپنی واچ مرچنٹس
حسام الدین اسٹریٹ بلیماران چاندنی چوک دہلی سے حاصل کیجئے
[illegible]

بیت المقدس میں عربوں اور یہودیوں میں صلح ہو گئی

جنگ بند کرنے کا حکم دونوں طرف سے دے دیا گیا
شہر کی حفاظت کیلئے برطانوی کوششیں کامیاب ہو گئیں

بیت المقدس ۹ مئی - بیت المقدس کی اطلاعات میں بتایا گیا ہے کہ بیت المقدس میں امن قائم کرنے اور شہر کی حفاظت کرنے کے سلسلہ میں برطانیہ جو کوشش کر رہا تھا وہ بالآخر کامیاب ہو گئیں اور یہودیوں اور عربوں میں شہر کے امن کے متعلق ایک معاہدہ ہو گیا جس کی رو سے شہر میں جنگ بند کرنے کا اعلان کر دیا گیا۔ [illegible]

[illegible]

ایٹم کی طاقت پر کنٹرول رکھنے میں دشواری کی وجہ روس کا عدم التعاون ہے
انجمن اقوام متحدہ کی ایٹمی کمیشن کی رپورٹ کا خلاصہ

[illegible]

انگریز تیزی سے فلسطین چھوڑ رہے ہیں
غازہ سے انگریز پولیس کو نکال لیا گیا ہے - برطانوی افسروں کا بیان

[illegible]

پاکستان نے بھی کشمیر کے متعلق اقوام متحدہ کی تجویز نامنظور کر دی

کشمیر کے متعلق ہندوستان نے اپنے فیصلہ سے اقوام متحدہ کو مطلع کر دیا

کشمیر کمیشن کا پانچواں ممبر امریکہ کو مقرر کر دیا گیا
ظفر اللہ خاں نے جونا گڑھ وغیرہ کے مسائل بھی پیش کر دیئے

[illegible]

اب ہجرت دونوں مملکتوں کیلئے سخت تباہ کن ہے
مشرقی بنگال کا دورہ کرنے کے بعد ہائی کمشنر ہند کا بیان
خواجہ ناظم الدین اور ان کی حکومت کا شکریہ

[illegible]

ہندوستان صرف خیرسگالی کمیشن سے تعاون کرنے کو تیار ہے
ہندوستانی نمائندے مسٹر ویلوڈی کا اطلاعی خط

[illegible]

یہودیوں نے عربوں کے خلاف جراثیمی جنگ "شروع کر دی"

روسی خطرہ کے مقابلے کے لئے متحدہ یورپ کی اہم تجویز

صفد پر یہودیوں کے حملہ کو ناکام بنا دیا گیا
پسپا ہوتے وقت یہودیوں کا زبردست نقصان

[illegible]

حاجیوں کے لئے مزید جہاز کا انتظام

[illegible]

پانی کے سمجھوتہ کے متعلق حکومتوں کا مشترکہ بیان
دونوں حکومتیں نیک نیتی سے جھگڑا چکانا چاہتی تھیں

[illegible]

مسٹر چرچل تمام یورپ کی مشترکہ پارلیمنٹ چاہتے ہیں
امریکہ نے بھی مسٹر چرچل کی ہاں میں ہاں ملانا شروع کر دی

[illegible]

روزنامہ
الجمعیۃ
دہلی
۱۰ مئی ۱۹۴۸ء

پاکستان یا "اسلامی اسٹیٹ"

ہر شخص کو اپنے وطن اور گھر سے محبت ہوتی ہے اور انسان غریب الوطنی سے گھبرا جاتا ہے لیکن ملک کی تقسیم نے ایک کروڑ انسانوں کو جلاوطن کیا اور گھر والوں کو بے گھر کر کے دور دور کی ٹھوکریں کھلائیں۔ مغربی پنجاب کے ہندو اور سکھ مشرقی پنجاب میں اور مشرقی پنجاب کے مسلمان مغربی پنجاب میں پڑے ہیں ان سے پوچھئے کہ وطن کی محبت کس طرح رہ رہ کر چٹکیاں لیتی ہے اور گھر کے درو دیوار کس طرح رہ رہ کر یاد آتے ہیں! کوئی صورت ایسی نہیں کہ یہ لوگ پھر سے اپنے گھروں کو آباد کریں اور جہاں سے آئے ہیں وہیں جا کر اطمینان کا سانس لیں۔ مشرقی پنجاب کے مسلمان اس لئے واپس نہیں آئے کہ مغربی پنجاب کی سرزمین ہندوؤں کے لئے تنگ ہے اگر ذرا بھی گنجائش نکل آئے تو ہندو مسلمانوں کا تبادلہ ہو سکتا ہے ایک لاکھ ہندو مغربی پنجاب میں جا کر آباد ہوں تو پچاس ہزار مسلمانوں کو بھی مشرقی پنجاب میں جگہ مل سکتی ہے گویا مسلمان کو مشرقی پنجاب میں اس لئے نہیں آنا کہ غیر مسلم مغربی پنجاب کی طرف حرکت نہیں کرتے لیکن سوال یہ ہے کہ غیر مسلموں میں یہ حرکت اب تک کیوں پیدا نہیں ہوئی؟ کیا اس لئے کہ ان پر مغربی پنجاب کے دروازے بند ہیں اور پاکستان کی حکومت انہیں واپس لینا نہیں چاہتی؟ [illegible]

کروڑوں انسانوں کی قسمتوں سے کھیل رہے ہیں ان پر لیڈروں کی فرد جرم عائد ہوا کہ نہیں ان کے جرائم کی خبر تناک سزا ملے۔ حیرت ہے کہ مسلم اور غیر مسلم کوئی بھی نہ سمجھا کہ جو لوگ اسلامی اسٹیٹ کو اپنے حق میں موت سمجھتے ہوں وہ اس کا قیام کس طرح عمل میں لا سکتے ہیں؟ اسلامی اسٹیٹ پاکستان کے ناخداؤں کے لئے موت کا حکم رکھتی ہے اور ظاہر ہے کہ کوئی شخص بقائمی ہوش و حواس اپنی موت کو دعوت نہیں دے سکتا! جنہوں نے کہا پاکستان اسلامی اسٹیٹ ہے گا انہوں نے عوام کو دھوکہ دیا اور جنہوں نے سمجھا کہ پاکستان اسلامی حکومت بن گیا ہے تو وہ اس فریب کا شکار ہوئے اور سب سے بڑی غلطی ان لوگوں نے کی جنہوں نے سمجھا کہ اسلامی اسٹیٹ میں غیر مسلموں کا رہنا محال ہے!

پاکستان کے ناخداؤں نے دھوکہ دینے میں تو کوئی کسر نہیں رکھی لیکن حقیقت زیادہ عرصہ تک روپوش نہیں رہ سکتی، چنانچہ انہوں نے مسلمانوں کے مطالبہ سے پیچھا چھڑانے کے لئے ایک ایسی راہ نکالی ہے کہ عوام کو لینے کے دینے پڑ گئے ہیں! مسٹر لیاقت علی خاں وزیر اعظم پاکستان نے کراچی میں تقریر کرتے ہوئے حال ہی میں کہا ہے کہ "بعض لوگوں کے اس مطالبہ پر کہ پاکستان میں اسلامی قوانین کا نفاذ ہو [illegible]

[illegible]

انکساری اور فروتنی

(یہ ٹکڑا اخبار سے علیحدہ کر لیں)

لا تمش فی الارض مرحا انک
لن تخرق الارض ولن تبلغ الجبال طولا

(قرآن)

غرور کی چال مت چلو، اور یہ سوچو کہ اس طرح تمہاری چال سے نہ تو زمین ہی پھٹ جائے گی اور نہ تم پہاڑوں سے زیادہ بلند ہو سکو گے، اس قسم کی حرکتیں اچھی نہیں ہیں اور تمہارے رب کو ان سے نفرت ہے۔

انسان کو غرور زیب نہیں دیتا، مشت خاک کی حیثیت ہی کیا ہے کہ سینہ تان کر چلے اور زمین پر قدم اکڑا کے بھائیوں پر رعب جمائے، وہ انسان جو مسافروں کی طرح آتا اور مہانوں کی طرح رہ کر گزار کر قبر کے ایک گوشہ میں لٹا دیا جاتا ہے، وہ اگر چند روزہ زندگی پر مغرور ہو جائے تو یہ اس کی بھول ہے، انسان کی شان خاکساری اور انکساری میں ہے وہ جتنا جھکے گا، اتنی ہی اس کی عظمت بلند ہوگی، وہ جتنا اکڑے گا اتنی ہی اس کی ہوا خیزی ہوگی اور پھر انسان غرور کی چال چل کر کیا لے گا؟ وہ تو اتنا بھی نہیں کر سکتا کہ قدم مار کر زمین کو شق کر دے یا اکڑ کر پہاڑوں سے اونچا ہو جائے پھر وہ کس بنیاد پر آپے سے باہر ہو؟ پس انکساری اور فروتنی اختیار کرو، اپنی عاجزی اور کمزوری پر نظر رکھو، اپنی اصلیت کو نہ بھولو اور چند روزہ زندگی میں کچھ ایسے کام کر جاؤ کہ دنیا تمہیں محبت سے یاد کرے!

مسئلہ فلسطین کا پس منظر

(ایک عرب کے خیالات)

[illegible]

سیر و سیاحت

سیاح

[illegible]

اڈیٹر کے نام خطوط

(اڈیٹر کا مراسلہ نگاروں سے متفق ہونا ضروری نہیں)

ڈوب مرو!

[illegible]

ہماری خارجی پالیسی

[illegible]

کو بھی اپنا وطن تسلیم کرنے سے انکار کر دیا۔ انہوں نے کبھی اس ملک کے ساتھ جس میں وہ رہے اور اپنی روزی کمائی وفا نہیں کی بلکہ وہ جہاں بھی گئے انہوں نے اپنی نسلی برتری کا اظہار کیا اور وہ اپنے آپ کو کبھی اس ملک کی آبادی کا ایک حصہ سمجھنے کے لئے تیار نہیں ہوئے۔

(باقی کل)

تو وہ فرقہ پرستی کو ہوا نہیں دیتی اپنی حکومت کے احساس کو بیدار کرتی اور مظلوموں کے ساتھ انصاف چاہتی ہے!

غالباً معاصر محترم نے فرقہ پروری اور فرقہ پرستی میں فرق نہیں کیا۔ لہٰذا فرقہ پروری ایک فرقہ کو ظلم سے بچاتا ہے اور فرقہ پرستی، ایک فرقہ کے ظلم میں اس کی اعانت ہے۔ حکومت ہندنے پاکستان کے ہندوؤں کی اعانت کی یہ فرقہ پروری ہے اگر جمعیۃ علماء ریاستوں کے مظلوم مسلمانوں کی فریاد حکومت تک پہنچاتی ہے تو دنیا کی کوئی ڈکشنری اسے فرقہ پرست قرار نہیں دے سکتی!

اخبارات کو فرقہ پرستی کا ایسا ہاتھ لگ گیا ہے کہ جہاں چاہا چپک دیا اور جو مطلب چاہا نکال لیا، یوں تو ایک مسلمان بھی فرقہ پرست ہے کیونکہ "مسلمان" ہے اور یہ کہنا بھی فرقہ پرستی ہے کہ ایک مسلمان مظلوم ہوا ہے اگر فرقہ پرستی کو اس قدر وسعت دے دی گئی تو مہاشہ ملاپ کے نزدیک حکومت بھی فرقہ پرست قرار پائے گی کہ اس نے پنجاب و سرحد سے ہندوؤں کو نکالا اور سندھ کے ہندوؤں کو نکلنے کے لئے سہولتیں بہم پہنچائیں! مگر یہ فرقہ پرستی نہیں بلکہ مظلوم کی امداد ہے، یہ ہندوؤں کی نہیں انسانی فرض کا احساس ہے، اگر جمعیۃ علماء ہند مندرجہ بالا ریاستوں کے مسلمانوں کے لئے آواز بلند کرتی ہے

"ملاپ" اور جمعیۃ علماء

معاصر "ملاپ" جمعیۃ علماء ہند کے اجلاس بمبئی پر تبصرہ کرتے ہوئے لکھتا ہے۔

"جمعیۃ علماء ہند کے اجلاس عام بمبئی میں پھر وہی فرقہ وارانہ رونا رویا گیا ہے کہ گوالیار، بازی، دھولپور، الور، بھرتپور اور گڑگانوؤں میں مسلمانوں کے ساتھ یہ ہوا، وہ ہوگیا، یہ فرقہ پرستی سے بالاتر ہوتا ہے یا فرقہ پرستی کو ہوا دینا ہے؟"

قائم کریں گے وہ ہندوستان کی طرح ایک غیر مذہبی حکومت ہے اور غیر مذہبی حکومت رہے گی اور اس کے دروازے کبھی کسی قوم پر بند نہ ہوں گے۔

جامعہ ملیہ میں مولانا آزاد کی تقریر

نئی دہلی ۹ مئی۔ ہند کے وزیر تعلیمات مولانا ابوالکلام آزاد کل شام کے ۶ بجے جامعہ ملیہ میں جامعہ کی تعلیم کے ریسرچ [illegible] کی افتتاحی رسم ادا فرمائیں گے۔

فلسطین میں سمجھوتہ کی گفتگو ختم

بیروت ۹ مئی۔ کل عرب ریاستوں نے فلسطین کی بابت کسی سمجھوتہ پر پہنچنے کی یا اتحاد اقوام کی نگرانی میں عارضی جنگ بندی کے تمام گفتگو ختم کر دی۔

اب فلسطین میں عربوں اور یہودیوں کی خونریز جنگ ناگزیر [illegible]

والٹر مانکٹن کی واپسی

حیدرآباد ۹ مئی۔ نظام کے آئینی مشیر سر والٹر مانکٹن۔ ارمئی کو لندن سے حیدرآباد پہونچ جائیں گے آج صبح دہلی میں متعینہ ایجنٹ نواب زین یار جنگ بہادر جنرل واپس حیدرآباد چلے گئے۔

مصر کے وزیر خارجہ سے امریکہ اور برطانیہ کے سفیروں کی ملاقات

فلسطین کی بابت انتہائی رازدارانہ گفتگو

قاہرہ ۸ رمئی ۔ مصر میں مقیم امریکن سفیر نے کل ملاقات کی نیز اس کے ساتھ تین روز ملاقات کی برطانوی سفیر نے مصر کے وزیر خارجہ سے بات چیت کی ہے ۔ مصر کے وزیر خارجہ نے بتایا ہے کہ ان ملاقاتوں میں فلسطین کے مسئلہ پر غور کیا گیا ۔ برطانوی حکومت نے ۱۵ رمئی کے بعد فلسطین میں ذمہ داری سنبھالے رکھنے سے انکار کر دیا ہے ۔

دریں اثنا یہ معلوم ہوا ہے کہ یافہ میں صورت حالات نازک ہو گئی ہے اور ایسا معلوم ہوتا ہے کہ اب اس کی حفاظت کا کوئی بندوبست نہیں رہا ۔ اس شہر میں عربوں کی آبادی ہے ۔ لائیسٹر کے ڈسٹرکٹ کمشنر نے یہ مشورہ دیا ہے کہ یافہ کو پندرہ مئی سے پہلے پہلے کھلا شہر قرار دے دیا جائے ۔

ایک اور اطلاع مظہر ہے کہ کل دمشق میں عرب لیگ کی پولیٹیکل کمیٹی کی میٹنگ میں اس سوال پر غور کیا گیا ۔ فلسطین سے آنے والے اٹھارہ اور پچاس سال کے درمیان عمر کے تندرست پناہ گزینوں کو مصر میں داخل نہیں ہونے دیا جائے ۔ (گلوب)

امریکی ہوائی فوج میں توسیع سوا تین ارب ڈالر کا خرچ

واشنگٹن ۸ رمئی ۔ ریاستہائے متحدہ امریکہ کی سینٹ نے کل امریکی ہوائی فوج کی توسیع کا مسودہ منظور کر دیا ۔ اس مسودہ میں ہوائی فوج کی تعداد ۵۵ گروپ سے بڑھا کر ۷۰ گروپ کرنے کی سفارش کی گئی ہے ۔ ہوائی فوج پر سوا تین ارب ڈالر خرچ ہوں گے ۔ سینٹ نے اس مسودہ میں ترمیمات کی ہیں ان پر غور کے لئے اسے واپس ایوان میں بھیجا جا رہا ہے ۔

یوپی اسمبلی میں ٹیکس بل پر سخت بحث

حزب مخالف پر فنانس ممبر کے اعتراضات

لکھنؤ ۸ رمئی ۔ عام طور پر یہ خیال کیا جا رہا تھا کہ یو ۔ پی اسمبلی کا اجلاس آج ختم ہو جائیگا لیکن حزب مخالف کے طریقوں نے اجلاس کو ایک دن کے لئے اور جاری رکھا آج کے اجلاس میں چار بل پیش ہونے والے تھے ۔ لیکن ٹیکس بل نے سارا وقت لے لیا اور بقیہ تین بل پیش نہ ہو سکے ۔ حزب مخالف نے ٹیکس بل پر بار بار اعتراضات کئے اور متعدد ترمیمیں پیش کیں نتیجہ یہ ہوا کہ سارا وقت اس بل پر بحث میں ختم ہو گیا اور اجلاس ختم ہونے کا وقت آ گیا ۔ فنانس ممبر نے حزب مخالف عوامی پارٹی پر سخت ریمارک پاس کئے اور کہا کہ یہ پارٹی ایک غلط نام اختیار کئے ہوئے ہے ۔ اور جرمنی کی سوشلسٹ پارٹی کی طرح ہے ۔ آپ نے یہ بھی کہا کہ عوام سے اس پارٹی کا کوئی تعلق نہیں ہے اور اس پارٹی کا یہ دعویٰ کہ وہ عوام کی نمائندہ ہے غلط ہے ۔

بل پر اور سخت بحث ہوئی یہاں تک کہ وزیر اعظم کو اس بحث کو ختم کرنے کے لئے مداخلت کرنا پڑی ۔ بالآخر بل منظور ہو گیا ۔

شملہ میں ۹ رمئی کو مشترکہ بورڈ کا اجلاس

نئی دہلی ۸ رمئی ۔ معلوم ہوا ہے کہ مشترکہ دفاعی بورڈ کا آئندہ اجلاس ۹ رمئی کو شملہ میں منعقد ہوگا ۔

پاکستان کو سونے چاندی کی برآمد ممنوع

نئی دہلی ۸ رمئی ۔ ایک سرکاری اعلان مظہر ہے کہ ہندوستان سے سونے چاندی کی برآمد ممنوع قرار دیدی گئی ہے ۔ اس حکم پر فوراً عمل شروع ہو گا ۔

روح افزا کا ایک دلکش اور حسین گلاس نہ صرف آپ کی پیاس بجھا سکتا ہے بلکہ تسکین ، تقویت اور فرحت کا سامان بھی بہم پہنچاتا ہے اور گرمی کی شدید موسم کی بیماریوں سے آپ کو بچاتا ہے ۔

روح افزا

مفرح تسکین مقوی شربت

ہر جگہ مل سکتا ہے یا براہ راست طلب فرمایئے

ہمدرد دواخانہ دہلی

Hamdard
DAWAKHANA, DELHI

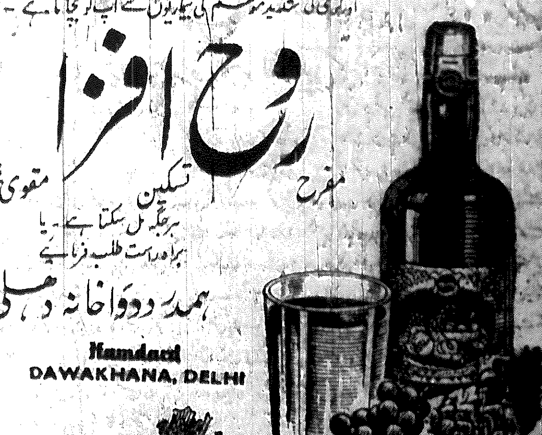

H.D.D. 99 Adarts (Delhi) Ltd.

آئینۂ جذبات

حسان نازیؔ کاملی دہلی

میں نازیؔ ہوں وطن کے واسطے میں سر کٹا دونگا
جو دشمن ہیں نشاں ان کا زمانے سے مٹا دونگا

علم لے کر غلامی کا مقابل پر جو آئیں گے
گرا دوں گا سر میدان ، میں ان کو بھگا دوں گا

اگرچہ آسماں بے فائدہ ہے اپنی رفعت پہ
میں اس کو آستان دوست پہ لا کر جھکا دوں گا

میرے اشعار میں ہیں بجلیاں ایسی قیامت کی
کہ جن سے خرمن نفرت کو میں یکسر جلا دوں گا

مسلمان اور ہندو اے نازیؔ دونوں بھائی ہیں
میں ان بچھڑے ہوؤں کو ایک دن باہم ملا دوں گا

ہندوستان سے چائے کی برآمد !

نئی دہلی ۸ رمئی ۔ ہندوستان سے غیر ملکوں کو بھیجے جانے والی چائے کی مقدار میں اضافہ ہو رہا ہے ۔ سب سے زیادہ چائے برطانیہ کو بھیجی جا رہی ہے ۔ ۱۹۴۷ء میں ہندوستان میں ۵۵ کروڑ پونڈ چائے پیدا ہوئی اور اس میں سے ۴۰ کروڑ پونڈ چائے بھیجی گئی ۔

اس سال حالات بہتر ہیں اور امید کی جاتی ہے کہ ۴۵ کروڑ پونڈ چائے باہر بھیجی جائے گی ۔ (گلوب)

اجمیر میں جلسے منعقد کرنے پر پابندی

اجمیر ۸ رمئی ۔ ڈسٹرکٹ مجسٹریٹ اجمیر نے پورے شہر میں پانچ یا اس سے زیادہ اشخاص کے اجتماع اور ہتھیار لے کر چلنے پر پابندی لگا دی ہے ۔ یہ حکم دو ماہ تک نافذ رہے گا ۔

یہ حکم خواجہ صاحب معین الدین چشتی کے عرس میلہ کے پیش نظر جاری کیا گیا ہے ۔ یہ میلہ ۱۰ اور ۱۵ مئی کے درمیان ہوگا ۔ (گلوب)

مدراس کو مزید غلہ بھیجا جائیگا

نئی دہلی ۸ رمئی ۔ معلوم ہوا ہے کہ حکومت مدراس کے نمائندوں کے ساتھ مزید بات چیت کرنے کے بعد حکومت ہند نے ایک لاکھ ٹن گندم اور چاول فوراً مدراس کو سپلائی کرنے کا فیصلہ کیا ہے ۔ آغاز میں حکومت ہند نے مدراس کو دو لاکھ ٹن اناج بھیجنے کا فیصلہ کیا تھا ۔ لیکن اب مدراس کو بھیجے جانے والے کل اناج کی مقدار پانچ لاکھ ٹن ہو گئی ہے ۔ ہندوستان کے وزیر خوراک مسٹر جے رام داس دولت رام نے حال ہی میں فوڈ کانفرنس میں تقریر کرتے ہوئے کہا تھا کہ میرا دل ان لوگوں کے ساتھ ہے جنہیں پوری خوراک نہیں مل رہی اور ہندوستان کے کسی بھی حصہ میں رہنے والے لوگوں کی تکلیف اور آسائش ایک دوسرے سے وابستہ ہے ۔ (گلوب)

پاکستان کو جنگی سامان کی روانگی

نئی دہلی ۸ رمئی ۔ حکومت ہند کے ایک فوجی افسر نے بیان کیا ہے کہ ہندوستان کے جنگی سامان میں حکومت پاکستان کا جو حصہ تھا حکومت ہند اس کا بڑا حصہ پاکستان کو بھیج چکی ہے ۔ صرف ماہ اپریل ہی میں جنگی سامان سے بھرے ہوئے کئی جہاز پاکستان کو بھیجے گئے ۔

سمن

بنام مدعا علیہ بنابر مقدمہ عدالت بغرض قرار داد امور تنقیح طلب

(آرڈر ۵ قاعدہ ۵)

بعدالت جناب سب جج صاحب اعظم ضلع سہارنپور

مقدمہ نمبر ... بابت ۱۹۴۸ء

فرم گلاب سنگھ ... بنام فرم حاجی کریم بخش عبدالمجید ... کریم بخش ... شہر

ہرگاہ کہ مدعی نے آپ کے نام ایک نالش بابت ... دائر کی ہے ... ۱۸ رمئی ۱۹۴۸ء کو دس بجے دن کے عدالت ہذا میں اصالتاً حاضر ہوں اور جواب دعویٰ کی بابت ... آپ کو لازم ہے کہ اسی روز جملہ دستاویزات پیش کریں جن پر آپ بتائید اپنے جواب دہی کے استدلال کرنا چاہتے ہیں ۔ آپ کو اطلاع دی جاتی ہے کہ بروز مذکور آپ حاضر نہ ہوں گے تو مقدمہ بغیر حاضری آپ کے مسموع اور فیصل ہوگا ۔

بثبت میرے دستخط اور مہر عدالت کے آج بتاریخ ... ۱۹۴۸ء جاری ہوا ۔

(مہر)

ہائی کمشنر پاکستان کی پنڈت نہرو سے ملاقات

نئی دہلی ۸ رمئی ۔ پاکستان کے ہائی کمشنر مسٹر محمد اسمٰعیل آج صبح حکومت ہند کے وزیر اعظم پنڈت جواہر لال نہرو سے ملنے کے لئے امور خارجہ کے دفاتر میں تشریف لے گئے ۔ آپ تقریباً وہاں ایک گھنٹہ ٹھہرے ۔

ہریجن طلباء کے لئے وظائف

نئی دہلی ۸ رمئی ۔ ہریجن طلباء کو جو وظائف حکومت ہند کی طرف سے سال ۴۹-۱۹۴۸ء میں دیئے جانے کے سلسلہ میں درخواستوں کی میعاد میں توسیع کر دی گئی ہے ۔ معلوم ہوا ہے کہ اب یہ درخواستیں ... تک بھیجی جا سکتی ہیں ۔ یہ وظائف ان طلباء کو دیئے جائیں گے جو اپنی تعلیم میٹرک کے بعد کالج میں جاری رکھنا چاہتے ہیں ۔ (گلوب)

شرناتھیوں نے لوٹ لی

بیکانیر ۸ رمئی ۔ معلوم ہوا ہے کہ بیکانیر کے ... میں کچھ شرناتھیوں نے ایک مسلمان دوکاندار کی دوکان لوٹ لی ۔ جس کے نتیجے کے طور پر وہاں کے مسلم حلقوں میں بے چینی پیدا ہو گئی ۔ اطلاع ملتے ہی ریاستی پولیس کا ایک دستہ حالات کو قابو میں رکھنے کے لئے بھیج دیا گیا ۔ تفصیلات کا انتظار ہے ۔

وزیراعظم مغربی بنگال کی طبی پریکٹس

کلکتہ ۸ رمئی ۔ حکومت مغربی بنگال کے وزیر خوراک مسٹر ... گزشتہ رات ایک خون کا دباؤ بڑھ جانے سے سخت بیمار ہو گئے ۔ آپ کو ایک ہفتہ تک مکمل آرام کرنے کا مشورہ دیا گیا ہے ۔

بنگال کے وزیر اعظم ڈاکٹر بدھان چندر رائے نے کل سہ پہر بچشم خود مسٹر سرکار کا طبی معائنہ کیا ۔

جاپان کے تجارتی مشن کا خیر مقدم

نئی دہلی ۸ رمئی ۔ آج صبح جاپان کے تجارتی مشن نے حکومت ہند کے وزیر اعظم پنڈت جواہر لال نہرو سے ان کے دفتر میں ملاقات کی ۔ یہ ملاقات تقریباً آدھ گھنٹہ جاری رہی ۔

مشن کے ممبران نے تجارت ، صنعت ، خزانہ وغیرہ محکموں کے افسران سے بھی ملے ۔

معلوم ہوا ہے کہ حکومت ہند نے جاپان میں تجارتی کمشنر کے تقرر کا فیصلہ کیا ہے ۔ مشن کا خیر مقدم کرتے ہوئے پنڈت نہرو نے کہا کہ ہندوستان اور جاپان کے پرانے راہ و رابط کو دہرایا ۔ اور کہا کہ حکومت ہند تمدنی ، اقتصادی اور تجارتی تعلقات قائم کرنے کی خواہاں ہے ۔

وزیر دفاع اور مسٹر گیڈگل کا دورہ

نئی دہلی ۸ رمئی ۔ معلوم ہوا ہے کہ ہند کے وزیر دفاع سردار بلدیو سنگھ اور مسٹر گیڈگل حیدرآباد کی سرحد کا دورہ کریں گے ۔ آپ سرحد کے حالات کو دیکھنے کے علاوہ ہند کی سرحد کے باشندوں کو ان کی حفاظت کے لئے ضروری اقدامات کا بھی یقین دلائیں گے ۔

آپ دونوں کل صبح اس دورہ پر روانہ ہو جائیں گے ۔

مس امت السلام کا مرن برت

لیڈی ماؤنٹ بیٹن بہاولپور جائیں گی

نئی دہلی ۸ رمئی ۔ کل مس امت السلام کے مرن برت کا چوتھا روز تھا اور ان کی حالت تسلی بخش تھی ۔

معلوم ہوا ہے کہ آج لیڈی ماؤنٹ بیٹن دورے سے واپس دہلی آ جائیں گی اور اس بات پر غور کریں گی کہ مس امت السلام کا مرن برت کس طرح ترک کرایا جائے ۔ اس سلسلہ میں عین ممکن ہے ۔ لیڈی ماؤنٹ بیٹن خود بہاولپور جا کر مس امت السلام کو مرن برت ترک کرنے کی اپیل کریں ۔

خط و کتابت کرتے وقت اپنا پتہ صاف اور خوشخط لکھیئے

بیت المقدس کا انتظام سنبھالنے کیلئے غیر جانبدار کمشنر کا تقرر

فلسطین کے موجودہ برطانوی ہائی کمشنر کو نامزد کرنیکا اختیار دیدیا گیا

بیت المقدس ۸ رمئی ۔ اقوام متحدہ کے نمائندے آج اس بات کی بڑی بے چینی سے منتظر ہیں کہ بیت المقدس کے غیر جانبدار کمشنر کے لئے کس کا نام تجویز ہوتا ہے ۔ گزشتہ شب انجمن نے ۳۵ ووٹوں سے اس بات کا فیصلہ کیا تھا کہ جنرل اسمبلی فلسطین کے ہائی کمشنر سر ایلن کننگھم سے اس بات کی درخواست کرے کہ وہ غیر جانبدار کمشنر کا تعین کریں ۔ یہ کمشنر نظم و نسق سنبھالے گا ۔

یہودی دہشت پسندوں نے ایک برطانوی قافلہ پر بیت المقدس سے تین میل کے فاصلہ پر حملہ کر دیا یہودیوں نے کم سے کم دو برطانوی ... کو ... کر دیا ۔ ابھی جانی نقصان کے اعداد و شمار معلوم نہیں ہو سکے ۔ برطانوی تو کچھ ... یہودیوں کے متعلق ... واشنگٹن میں صدر ٹرومین نے کہا کہ برطانیہ کے ... دہشت پسندوں کی توسیع سے انکار کرنے کے باوجود حکومت امریکہ عربوں اور یہودیوں کی لڑائی روکنے کی ہر ممکن کوشش کر رہی ہے ۔ آپ نے اس خبر پر تبصرہ کرنے سے انکار کر دیا کہ امریکہ عربوں اور یہودیوں کو مجبور کرنے کی کوشش کر رہا ہے ۔ لیکن آپ نے یہ کہا کہ عربوں اور یہودیوں کے نمائندوں کو اب ایک خاص طیارہ مہیا کرنے کے لئے تیار ہیں ۔ تاکہ وہ فلسطین جا کر صلح کی گفت و شنید کر سکیں ۔

فارورڈ بلاک کانگریس سے تعلقات منقطع کرلے گا

جنرل سکریٹری مسٹر شیل بھدر یاجی کا اہم بیان !

ناگپور ۸ رمئی ۔ آل انڈیا فارورڈ بلاک کے جنرل سکریٹری شیل بھدر یاجی نے ایک بیان میں کہا ہے کہ حالیہ میں فارورڈ بلاک اور دوسرے لیڈروں کی گرفتاریوں اور راشٹریہ سیوک سنگھ کے متعلق پنڈت نہرو کے اعلان کے پیش نظر فارورڈ بلاک کے سامنے اس کے سوا اور کوئی چارہ نہیں کہ وہ کانگریس سے تعلقات منقطع کر لینے کے سوال پر غور کرے ۔ آل انڈیا فارورڈ بلاک کے سالانہ جلسے میں اس کے متعلق فیصلہ کیا جائے گا ۔ گرفتاریوں کی مذمت کرتے ہوئے آپ نے کہا کہ فارورڈ بلاک مسٹر آر ۔ ایس ۔ روئیکار اور دوسرے کسان مزدور لیڈروں کی رہائی کے لئے ایجی ٹیشن شروع کرے گا ۔

مسٹر آر ۔ ایس ۔ روئیکار سے حکومت سی ۔ پی کی طرف سے یہ یقین دلائے جانے پر بھوک ہڑتال کرنے کا ارادہ ترک کر دیا ہے کہ حکومت ان لیڈروں کی رہائی وغیرہ سے متعلق مسائل کا دوستانہ حل تلاش کرنے کے لئے تیار ہے ۔ آپ نے یہ امید ظاہر کی ہے کہ حکومت اسے عمل جامہ پہنائے گی ۔

مسٹر یاجی نے مزید کہا کہ اس وقت ملک میں لیفٹسٹ پارٹیوں کے اتحاد کی ضرورت ہے ۔ آپ نے اپیل کی ہے کہ آل انڈیا یونائیٹڈ لیفٹسٹ فرنٹ میں شامل ہو کر عوام کی آزادی کے لئے جد و جہد کریں ۔ ... مسٹر یاجی آل انڈیا یونائیٹڈ لیفٹسٹ فرنٹ کے کنوینر بھی ہیں ۔

امریکہ نے کمیونزم کے خلاف جاپان کو مضبوط بنانا شروع کر دیا

آسٹریلیا کے سابق کمانڈر انچیف کا انکشاف

ایڈیلیڈ ۸ رمئی ۔ آسٹریلین فوج کے سابق کمانڈر انچیف سر ٹامس بلامی نے ایک بیان میں کہا کہ جاپان کو دنیا کی ایک بڑی طاقت کی حیثیت سے نہیں بلکہ کمیونزم کے خلاف ... کے طور پر بچاؤ کرنا چاہئے ۔ ... پھیلانے کی جو پالیسی اختیار کر رکھی ہے اس کی روک تھام کے لئے ... کے طور پر ... لیکن امریکہ نے حقائق کا احساس کرتے ہوئے جاپان کی حیثیت کو مضبوط کرنا شروع کر دیا ہے ۔

... جاپان کو اتحادی قوموں ... کا دباؤ بڑھ گیا ہے ۔ اگر جاپان کو اتحادیوں نے غیر محدود مدت کے لئے ... تو امریکہ کے لئے ... کا سبب ہو گی ۔

سندھ اسمبلی کا اجلاس

کراچی ۸ رمئی ۔ معتبر ذرائع سے معلوم ہوا ہے کہ سندھ لیجسلیٹو اسمبلی کا اجلاس جلد طلب کیا جائے گا ۔

اس اجلاس کی ضرورت اس وجہ سے پیش آئی کہ حکومت لگان کے بل کو جو کافی عرصہ سے کھٹائی میں پڑا ہوا ہے جلد از جلد منظور کرنا چاہتی ہے اس بل کی رو سے لگان دینے والوں کو آسانی ہو گی ۔

دوسرا سبب اجلاس بلانے کا یہ ہے کہ اسپیکر کے انتخاب کی ضرورت ہے کیونکہ سید میراں محمد شاہ کو نئی وزارت میں شامل کر لیا گیا ہے ۔

سوڈان کے بارے میں برطانیہ کی نئی تجویز

لندن ۸ رمئی ۔ برطانیہ نے مصر کو سوڈان کا مسئلہ دور کرنے کے لئے نئی تجویزیں پیش کر دی ہیں ۔

... معلوم ہوا ہے کہ اس بارے میں لندن میں مقیم مصری سفیر کو گزشتہ ہفتہ ایک نوٹ دیا گیا اس نوٹ میں ان آئینی اصلاحات کا ذکر تھا جو ... سوڈان کی مشاورتی کونسل نے منظور کی تھیں لیکن مصری حکومت نے منظور نہیں کیا تھا ۔ چند ہفتے سے قاہرہ میں حکومت مصر سے اس نوٹ کو منظور کرنے کی بابت گفت و شنید ہو رہی ہے ... کو مصر نے اس نوٹ پر غور کرنے کی ایک برطانوی تجویز رد کر دی تھی ۔

برطانیہ کو موزوں آدمی نہیں مل سکا

بیت المقدس کا کمشنر کون ہو گا

لیک سکسس ۸ رمئی ۔ اطلاع ملی ہے کہ برطانوی حکومت نے اقوام متحدہ کو مطلع کر دیا ہے کہ فلسطین میں متعینہ ہائی کمشنر کو کوئی ایسا شخص دستیاب نہیں ہوا ہے جسے کہ عرب اور یہودی دونوں بیت المقدس کا غیر جانبدار کمشنر تسلیم کر لیں ۔

معلوم ہوا ہے کہ برطانیہ نے اقوام متحدہ سے صاف طور پر کہہ دیا ہے کہ ... کسی موزوں شخص ... آپ ... ۔

یوپی کانگریس کمیٹی کی خالی نشستیں

لکھنؤ ۸ رمئی ۔ کل یوپی کانگریس کمیٹی کی ... ۔ مسٹر ... کی صدارت میں منعقد ہوا ... کے عہدیداران اور آل انڈیا کانگریس کمیٹی کے ممبروں کے انتخاب ... کانگریس ... ورکنگ کمیٹی کی ... معلوم ہوا ہے کہ یوپی کانگریس کمیٹی کی ... نشستیں خالی ہیں ... جن ممبروں نے استعفے دیئے ہیں ... ۔

پاکستان میں صنعتوں کی توسیع

مشہور جرمن ماہر کی آمد

کراچی ۸ رمئی ۔ معلوم ہوا ہے کہ مشہور جرمن صنعتی ماہر ... سندھ گورنمنٹ کی دعوت پر ... ۱۹ اپریل ... ڈاکٹر ... جنگ عظیم میں جرمنی ... استعمال کیا تھا ۔

... صنعتی ادارے ... ۔

... الٰہ آباد ... ۔

دارالسلطنت

چوری کی وارداتیں

ضمانت پر رہائی

ریل میں چوری

مہابھائی لیڈر دہلی میں

دولی چند کا مقدمہ

ریاستی معاہدہ میں ایک اہم ترمیم

ریاستوں کو صوبوں کے برابر درجہ

مشرقی دہلی میں وزیر رفاع کی ملاقات

مغربی پنجاب میں بھی نہریں نکالی جانیکا کام شروع ہوگیا

لاہور ۔ ۱۶ دسمبر ۔ ایسوسی ایٹیڈ پریس نے اطلاع دی ہے کہ حکومت مغربی پنجاب نہروں کے سلسلے میں ...

پاکستان میں سزائے موت کی منسوخی اور دوسری اصلاحات

پاکستان اسمبلی کے اجلاس میں ریزولیوشن پیش کیے جائیں گے

ہائی کمشنر ہند کا بیان

کویائے لوگوں نے توہم پرستی کی حد کردی

سورج میں گرہن لگنے سے انتخابات ملتوی کردیے

پاکستان میں ہینے کا خاتون کا خیر مقدم

ٹیگور کا یوم ولادت

مغربی بنگال میں تعطیل کا اعلان

امداد و بحالی کیلئے علیحدہ وزیر نہیں ہوگا

بلجیم اور ہالینڈ میں فوجی معاہدہ

پاکستان کابینہ میں اہم تبدیلیاں

امن کا پر خطر اور دشوار گذار راستہ

پاکستان کا نکار

ظفر اللہ خاں کا خط مجلس تحفظ کے صدر کے نام

چرچل کی تقریر

گاندھی نیشنل میموریل فنڈ میں

مسٹر دیلوڈی کا اطلاعی خط

پانی کے متعلق سمجھوتہ

اسٹاپ پریس

۲۱۱ سنگھیوں کی رہائی

ٹین کی ڈبیاں

ضرورت

جبری JABRI
پیدق T.B. جبری برائے نجات
ٹی بی T.B خواہ پھیپھڑوں کا ہو یا انتڑیوں کا بڑا خوفناک مرض ہے
(JABRI JAGADHRI)
پتہ: رفیق کے ایل شرما اینڈ سنز میڈ یکل ڈسٹری بیوٹرز 25 جگادھری (مشرقی پنجاب)

مصر کے وزیر خارجہ سے امریکہ اور برطانیہ کے سفیروں کی ملاقات

فلسطین کی بابت انتہائی رازدارانہ گفتگو

قاہرہ ۔ ۹ مئی ۔ مصر میں امریکن سفیر نے کل مصر کے وزیر خارجہ کے ساتھ تین دفعہ ملاقات کی برطانوی سفیر نے مصر کے وزیر خارجہ سے بات چیت کی ہے ۔ مصر کے وزیر خارجہ نے بتایا ہے کہ ان ملاقاتوں میں فلسطین کے مسئلہ پر غور کیا گیا ۔ برطانوی حکومت نے ۱۵ مئی کے بعد فلسطین میں ذمہ داری سنبھالنے سے انکار کر دیا ہے ۔

...

(گلوب)

امریکی ہوائی فوج میں توسیع ۔ سوا تین ارب ڈالر کا خرچ

واشنگٹن ۔ ۹ مئی ۔ ریاستہائے متحدہ امریکہ کی سنیٹ نے کل امریکی ہوائی فوج کی توسیع کا مسودہ منظور کر لیا ۔ اس مسودہ سے ہوائی فوج کی تعداد ۵۵ گروپ سے بڑھا کر ۷۰ گروپ کرنے کی سفارش کی گئی ہے ۔ ہوائی فوج پر سوا تین ارب ڈالر خرچ ہوں گے ۔ ...

یوپی اسمبلی میں ٹیکس بل پر سخت بحث

حزب مخالف پر فنانس ممبر کے اعتراضات

...

پاکستان کو سونے چاندی کی برآمد ممنوع

شملہ میں ۹ مئی کو شنکرکہ بورڈ کا اجلاس

آئینۂ جذبات

(... غازی کابلی دہلی)

میں غازی ہوں وطن کے واسطے ... دونگا جو دشمن ہیں نشاں ان کا زمانے سے مٹا دونگا
علم لے کر غلامی کا مقابل ہو جائیں گے گرا دوں گا سر میدان میں ان کو ہرا دوں گا
اگر آسماں بے فائدہ ہے اپنی رفعت پہ میں اس کو آستانِ دوست پر لاکے جھکا دونگا
میرے اشعار میں ہیں بجلیاں ایسی قیامت کی کہ جن سے خرمنِ نفرت کو میں یکسر جلا دوں گا

مسلمان اور ہندو، خان غازی دونوں بھائی ہیں
میں ان بچھڑے ہوؤں کو ایک دن باہم ملا دونگا

ہائی کمشنر پاکستان کی پنڈت نہرو سے ملاقات

نئی دہلی ۔ ۹ مئی ۔ پاکستان کے ہائی کمشنر مسٹر ... آج صبح حکومت ہند کے وزیر اعظم پنڈت جواہر لال نہرو سے ...

ہریجن طلباء کے لئے وظائف

شرنارتھیوں نے لوٹ لی

وزیر اعظم مغربی بنگال کی طبی پریکٹس

جاپان کے تجارتی مشن کا خیر مقدم

وزیر دفاع اور مسٹر گیڈگل کا دورہ

مس امت السلام کا مرن برت

لیڈی ماؤنٹ بیٹن بھاولپور جائیں گی

ہندوستان سے چائے کی برآمد !

نئی دہلی ۔ ۹ مئی ۔ ہندوستان سے غیر ملکوں کو بھیجے جانے والی چائے کی مقدار میں اضافہ ہو رہا ہے ۔ سب سے زیادہ چائے برطانیہ کو بھیجی ...

اجمیر میں جلسے منعقد کرنے پر پابندی

مدراس کو مزید غلہ بھیجا جائیگا

پاکستان کو جنگی سامان کی روانگی

سمن

بنام ...

بیت المقدس کے انتظام کے لیے غیر جانبدار کمشنر کا تقرر

فلسطین کے موجودہ برطانوی ہائی کمشنر کو نامزد کرنے کا اختیار دیا گیا

بیت المقدس ۔ ۹ مئی ۔ اقوام متحدہ کے نمائندے ... بیت المقدس کے غیر جانبدار کمشنر کے لئے ... اس بات کا فیصلہ کیا تھا کہ جنرل اسمبلی فلسطین کے ہائی کمشنر سر ایلن کننگھام سے اس بات کی درخواست کرے کہ وہ غیر جانبدار کمشنر کا تعین کریں ...

یہودی ... نے ایک برطانوی قافلہ پر بیت المقدس سے تین میل کے فاصلہ پر حملہ کر دیا ...

فارورڈ بلاک کانگریس سے تعلقات منقطع کر لے گا

جنرل سکریٹری مسٹر شیل بھدر یاجی کا اہم بیان !

ناگپور ۔ ۹ مئی ۔ ...

امریکہ نے کمیونزم کے خلاف جاپان کو مضبوط بنانا شروع کر دیا

آسٹریلیا کے سابق کمانڈر انچیف کا انکشاف

...

سندھ اسمبلی کا اجلاس

سوڈان کے بارے میں ...

برطانیہ کو موزون آدمی نہیں مل سکا

بیت المقدس کا کمشنر کون ہوگا

یوپی کانگریس کمیٹی کی خالی نشستیں

پاکستان میں صنعتوں کی توسیع

مشہور جرمن ماہر کی آمد

...

خط وکتابت کرتے وقت اپنا پتہ صاف اور مکمل لکھئے

"روح افزا" کا ایک ٹھنڈا اور حسین گلاس نہ صرف آپ کی پیاس بجھا سکتا ہے بلکہ تسکین، تقویت اور فرحت کا سامان بھی بہم پہنچاتا ہے اور گرمی کی شدید موسم کی بیماریوں سے آپ کو بچاتا ہے۔

روح افزا

مفرح تسکین مقوی شربت

ہر جگہ مل سکتا ہے ۔ یا براہ راست طلب فرمایئے

ہمدرد دواخانہ دہلی

Hamdard
DAWAKHANA, DELHI

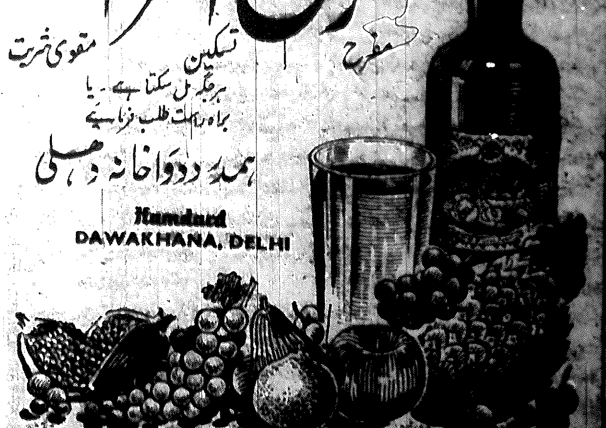

B.D.D. 39

Adarts (Delhi) Ltd.

مغربی پنجاب میں بھی نہریں نکالی جانیکا کام شروع ہو گیا

لاہور … ایسوسی ایٹیڈ پریس نے اطلاع دی ہے کہ حکومت مغربی پنجاب نہروں کے سلسلے میں … کے مغربی پنجاب میں دو نئی نہریں کھودے جانے کا حکم دیدیا ہے۔ ایک نہر دریائے ستلج سے نکالی جائیگی اور دوسری کا دریائے راوی سے۔

ایسوسی ایٹیڈ پریس کا بیان ہے کہ لاہور کے ڈپٹی کمشنر نے … ہزار مسلمانوں کا انتظام کیا ہے جنہوں نے لاہور شاہدرہ کے قریب کام شروع کر دیا ہے۔ شاہدرہ کے علاوہ ستلج کے کنارے … ایک بند باندھا جا رہا ہے … حکومت کا اعلان ہے کہ نئی نہریں مشرقی پنجاب کا محتاج رہنے کی ضرورت ختم کر دینگی۔

پاکستان میں سزائے موت کی منسوخی اور دوسری اصلاحات

پاکستان اسمبلی کے اجلاس میں ریزولیوشن پیش کئے جائیں گے

کراچی … مئی۔ معلوم ہوا ہے کہ پاکستان اسمبلی کے … اجلاس میں … قرارداد پیش ہوں گی۔ ان میں سے ایک قرارداد یہ ہوگی کہ آئندہ پاکستان کے کسی باشندے کو … خطابات لینے کا حق نہ ہوگا۔ ایک قرارداد بیت المال کے قیام کی بابت پیش کی جائے گی …

مغربی پنجاب کے ایک ممبر … ایک قرارداد پیش کرینگے جس میں پاکستان کے شہریوں سے مطالبہ کیا جائے گا کہ … خطابات ترک کر دیں … مشرقی بنگال کے ایک ممبر … قرارداد میں پانچ سال تک کے لئے سزائے موت کی منسوخی کی سفارش کی جائے گی۔

ہائی کمشنر ہند کا بیان

(صفحہ اول سے آگے)

کوریا کے لوگوں نے توہم پرستی کی حد کر دی

سورج میں گرہن لگنے سے انتخابات ملتوی کر دئے

پاکستان میں نئے کارخانوں کا خیر مقدم

کراچی … مئی۔ معلوم ہوا ہے کہ …

ٹیگور کا یوم ولادت

مغربی بنگال میں تعطیل کا اعلان

کلکتہ … مئی۔ حکومت مغربی بنگال نے … مئی کو مشہور بنگالی شاعر رابندر ناتھ ٹیگور کے یوم ولادت پر تعطیل کا اعلان کیا ہے اور اس دن … تمام سرکاری دفاتر اور کالج بند رہیں گے۔

امداد و بحالی کیلئے علیحدہ وزیر نہیں ہوگا

نئی دہلی … مئی۔ معلوم ہوا ہے کہ وزارت امداد و بحالی کا کام کم ہو جانے کے پیش نظر کوئی علیحدہ وزیر مقرر نہیں کیا جائے گا … خیال کیا جاتا ہے کہ وزارت امداد و بحالی کا کام … بورڈ کے سپرد کر دیا جائے گا۔

بلجیم اور ہالینڈ میں فوجی معاہدہ

… مئی۔ معلوم ہوا ہے کہ … بلجیم اور ہالینڈ کے درمیان ایک فوجی معاہدہ پر دستخط ہونے والے ہیں۔ … دونوں ملکوں کے وزرائے خارجہ کے درمیان اس معاہدہ پر گفت و شنید ہو رہی تھی … دونوں ملک فوجی تربیت، فراہمی اسلحہ اور صنعتی تحقیقات میں ایک دوسرے کے ساتھ تعاون کریں گے۔

پاکستان کابینہ میں اہم تبدیلیاں

(نامہ نگار الجمعیۃ)

کراچی … مئی … معتبر ذرائع سے معلوم ہوا ہے …

امن کا پرخطر اور دشوار گذار راستہ

دارالسلطنت

(…)

چوری کی وارداتیں

ضمانت پر رہائی

ریل میں چوری

مہابھائی لیڈروں کا مقدمہ

دولی چند کا مقدمہ

ریاستوں کے معاہدہ میں ایک اہم ترمیم

ریاستوں کو صوبوں کے برابر درجہ

مسٹر منشی دہلی میں وزیر دفاع سے ملاقات

نئی دہلی … مئی۔ آج حیدرآباد میں ہند کے ایجنٹ جنرل مسٹر منشی … وزارت ریاست … کے لئے دہلی آ گئے اور شام کے وقت سردار بلدیو سنگھ وزیر دفاع سے ملاقات کی … مسٹر منشی اور دوسرے … ملاقات کریں گے۔

چرچل کی تقریر!

(صفحہ اول سے آگے)

ظفر اللہ خاں کا خط مجلس تحفظ کے صدر کے نام

پاکستان کا انکار

(صفحہ اول سے آگے)

گاندھی میموریل فنڈ میں

مسٹر ویلوڈی کا اطلاعی خط

(صفحہ اول سے آگے)

پانی کے متعلق سمجھوتہ

(صفحہ اول سے آگے)

اسٹاپ پریس

۲۱۱ سنگھیوں کی رہائی

شملہ … مئی۔ معلوم ہوا ہے کہ مشرقی پنجاب کی حکومت نے … فیصلہ کر لیا ہے …

تپ دق T.B. ٹی بی — جبری JABRI

برائے نجات

ٹی بی (T.B) خواہ پھیپھڑوں کا ہو یا انتڑیوں کا بڑا خوفناک مرض ہے

(۱) ابتدائی شروع (۲) دوسری اسٹیج (۳) تیسری اسٹیج (۴) چوتھی اسٹیج (۵) آخری اسٹیج

… (X RAY) …

(JABRI JAGADHRI)

پتہ:- رائیضاکے ایل شرما اینڈ سنز میڈیسن میکرز 25 جگادھری (مشرقی پنجاب)

ٹین کی ڈبیاں

… کمرشیل سنڈیکیٹ قطب روڈ نئی دہلی

ضرورت

… سعید السلام … محلہ … مرادآباد

رجسٹرڈ ڈی نمبر ۹۷

جمعیۃ علماء ہند کا واحد ترجمان

روزنامہ الجمعیۃ

ایڈیٹر
محمد عثمان فارقلیط

ادارۂ تحریر
محمد سلیمان صابر، شیخ احمد ایم اے

روزنامہ "الجمعیۃ" دہلی
اپنے شہر کے ایجنٹ سے
طلب کیجئے

تار کا پتہ: الجمعیۃ دہلی

قائم شدہ ۱۹۲۵ع

فون نمبر: 6841

سالانہ قیمت تین روپے | جلد ۳ | دہلی یوم بدھ یکم رجب المرجب ۱۳۶۷ھ مطابق ۱۲ مئی ۱۹۴۸ع | نمبر ۹۱ | قیمت فی پرچہ چھ پیسے

ویسٹ اینڈ واچ کمپنی اور
فیولیوبا اینڈ کمپنی کی کلائی اور جیب کی گھڑیاں
ایس ایم عثمان اینڈ کمپنی واچ مرچنٹس
حسام الدین اسٹریٹ بلیماران چاندنی چوک دہلی سے طلب کیجئے

برطانیہ سے اسٹرلنگ سمجھوتہ کرنے کیلئے ہند اور پاکستان متحد ہو گئے

کراچی میں دونوں ملکوں کے نمائندوں کے درمیان کامیاب گفت و شنید

مشرقی پنجاب میں فرقہ پرستی خطرناک صورت اختیار کرتی چلی آ رہی ہے

۷ جون کو لندن میں برطانوی نمائندوں سے گفتگو شروع ہو گی

مسٹر شان مکھم چیٹی نئی دہلی واپس آ گئے

نئی دہلی ... مئی۔ معلوم ہوا ہے کہ ہندوستان کی حکومت عنقریب ملک معظم کی حکومت کو مطلع کرے گی کہ ہندوستان اور پاکستان کے مابین اسٹرلنگ سرمایہ کے طور پر ... [illegible]

پنشنوں کی ادائیگی

یورپین پارلیمنٹ کا انتخاب سال کے آخر میں ہو گا

یورپ کی کانگریس اپنے کام کو مناسب تیزی سے کرنا چاہتی ہے

[illegible]

ذمہ دار لوگوں کو متحدہ طور پر انسداد کی کوشش کرنا چاہیے

دیوان چمن لال کا حیرت انگیز انکشاف

[illegible]

کشمیر میں زبردست جشن آزادی ہندوستانی لیڈروں کے پیغامات مبارکباد

پنڈت نہرو موسم کی خرابی کے باعث شریک نہیں ہو سکے

شیخ عبداللہ وزیر اعظم کی تقریر۔ عوام کو حفاظت کا یقین اور مبارکباد

سری نگر ... مئی۔ سری نگر میں جشن آزادی کی زبردست تیاریاں ہو رہی تھیں اور وزیر اعظم ہندوستان پنڈت جواہر لال نہرو ... [illegible]

راجن بابو کا پیغام

ڈاکٹر راجندر پرشاد صدر کانگریس نے اپنے پیغام مبارکباد میں کہا ہے کہ کشمیریوں نے زبردست ... [illegible]

(باقی صفحہ ۳ کالم ۱ میں)

نظام حیدرآباد دہلی آئیں گے؟

[illegible]

بھاؤ نگر میں فرقہ وارانہ فساد

[illegible]

(باقی صفحہ ۳ کالم اول میں)

عربوں نے شہر صفد پر یہودیوں کے زبردست حملہ کو پسپا کر دیا

جنگ کے دوران میں امریکہ اور برطانیہ نے نازیوں سے کئی مرتبہ صلح کی گفتگو کی

شہر پر قبضہ کیلئے ابھی تک خوفناک جنگ ہو رہی ہے

یافہ کے مستقبل کے متعلق گفت و شنید ناکام ہو گی!

دمشق ... مئی۔ دمشق سے فلسطین کے متعلق جو اطلاعات موصول ہو رہی ہیں وہ بدستور تشویشناک ہیں۔ [illegible]

گودھرا میں جمعیۃ علماء کے وفد کا ورود، پناہ گزینوں کو تسلی

فسادزدگان کی بحالی کے متعلق سرکاری حکام سے گفتگو

گودھرا ... مئی۔ جمعیۃ علماء ہند کے اجلاس بمبئی میں گودھرا کے فسادات پر ... [illegible]

اتحادیوں نے روسیوں کو کمزور کرنے کیلئے دوسرا محاذ کھولنے میں دیر کی

ماسکو ریڈیو کے دلچسپ انکشافات

لندن ... مئی۔ آج روس نے دوسری عالمگیر جنگ ختم ہونے کی سالگرہ ... [illegible]

روزانہ
الجمعیۃ دہلی
۱۲ مئی ۱۹۴۸ء

کوائف و حقائق

فلسطین کی یہودی اسٹیٹ کے قیام کا مطلب پورے عرب کو چیلنج ہے۔ اور عرب ہرگز یہ نہ چاہیں گے کہ فلسطین کو ہاتھ سے دے کر عرب ریاستوں کو خطرہ میں ڈالیں اور یہودیوں کی منظم طاقت کو بار آور ہونے کا موقع دیں۔ پس فلسطین کی یہ مارشل لا ایک شدید اور یقیناً اکسپریس کا پیش خیمہ ہے اور ہمیں اسکے لئے انقلاب کی آخری ساعتوں کا انتظار کرنا چاہیئے۔

آخری بحث

متحدہ اقوام کی کونسل میں پاکستانی نمایندہ نے جونا گڈھ، مانا دار، مانگرول ریاستوں کا الحاق، فوجی ذخائر کی تقسیم اور نسل کشی کے مسئلہ پر خوب...

مغربی یورپ کا بلاک

پاکستان کی محفل ظرافت

لفظ مسلم کی ارزانی

عجیب مطالبہ

عرب اور یہودی کی صلح

درمیانی راہ

وکذالک جعلنٰکم امۃ وسطًا۔ الخ

(قرآن)

ہم نے تم کو درمیانی امت بنایا ہے تاکہ تم لوگوں پر گواہ بنو۔

مسلمان کو دراصل درمیانی راہ ہے۔ مسلمان افراط و تفریط سے دامن بچا کر چلتا ہے۔ مسلمان نقطۂ اعتدال ہے... اگر دواؤں کے اجزا میں توازن نہ ہو تو وہ نافع نہیں ہو سکتیں... انجن کو حرکت نہیں دے سکتی... اگر گرمی کا اعتدال بگڑ جائے تو کوئی جاندار زندہ نہیں رہ سکتا... اگر اس میں کمی بیشی ہو تو ہلاکت کا سبب ہے۔ مسلمان کا خمیر اعتدال سے اٹھایا گیا ہے۔ جہاں اس میں کمی بیشی ہوئی...

تم تمہارا مرتبہ الناس ہو، یعنی اپنے عمل سے سچائی پر گواہی دینے والے، اپنی سچائی کے ذریعہ زندہ رہنے کا حق حاصل کرو۔ اپنی دیانت و امانت کے ذریعہ اپنی افادیت کا یقین دلاؤ۔ اپنے انصاف سے اپنی دنیا بناؤ، اپنی رہنمائی اور ہمدردی سے اپنی ضرورت کا احساس کراؤ۔ ایسے بنو کہ دوسرے تمہاری نگرانی اور ایسا انداز اختیار کرو کہ دوسرے اپنے آپ کو تمہاری نگرانی میں دیدیں۔

مسئلہ فلسطین کا پس منظر (۲)

(بلاد عرب کے خیالات)

سیر و سیاحت

(سیاح)

اڈیٹر کے نام خطوط

(اڈیٹر کا مراسلہ نگار کی رائے سے متفق ہونا ضروری نہیں)

"دل داری یا دل آزاری"

"تعلیم نسواں"

یوسف کو پھانسی دیدی گئی

[illegible]

قائم شدہ ۱۹۲۵ء

رجسٹرڈ ڈی نمبر ۹۷

جمعیۃ علماء ہند کا واحد ترجمان

روزنامہ

الجمعیۃ

ایڈیٹر
محمد عثمان فارقلیط

فون نمبر 6841

تار کا پتہ: الجمعیۃ دہلی

سالانہ قیمت تیس روپے | جلد ۳ | دہلی یوم بدھ یکم رجب المرجب ۱۳۶۷ھ مطابق ۱۲ مئی ۱۹۴۸ء | نمبر ۹۱ | قیمت فی پرچہ چھ پیسے

ویسٹ اینڈ واچ کمپنی اور
فیولیوبا اینڈ کمپنی کی کلائی اور جیب کی گھڑیاں
ایس ایم عثمان اینڈ کمپنی واچ مرچنٹس
حسام الدین اسٹریٹ بلیماران چاندنی چوک دہلی سے طلب کیجئے

روزنامہ الجمعیۃ دہلی
اپنے شہر کے ایجنٹ سے
طلب کیجئے

برطانیہ سے اسٹرلنگ سمجھوتہ کرنے کیلئے ہند اور پاکستان متحد ہو گئے

کراچی میں دونوں ملکوں کے نمائندوں کے درمیان کامیاب گفت و شنید

مشرقی پنجاب میں فرقہ پرستی خطرناک صورت اختیار کرتی چلی آرہی ہے

۱۷ جون کو لندن میں برطانوی نمائندوں سے گفتگو شروع ہو گی

مسٹر شان مکھم چیٹی نئی دہلی واپس آ گئے

نئی دہلی ۱۱ مئی۔ معلوم ہوا ہے کہ ہندوستان کی حکومت عنقریب مملکت معظم کی حکومت کو مطلع کرے گی کہ ہندوستان اور پاکستان کے مابین اسٹرلنگ سرمایہ کس طور پر بانٹا جائے اور برطانیہ کے ساتھ ایک مستقل سمجھوتہ کرنے کے لئے ایک بحریاتی اسکیم پیش کرے گی۔ ...

پنشنوں کی ادائیگی

یوروپین پارلیمنٹ کا انتخاب سال کے آخر میں ہو گا

یورپ کی کانگریس اپنے کام کو مناسب تیزی سے کرنا چاہتی ہے

ذمہ دار لوگوں کو متحدہ طور پر انسداد کی کوشش کرنا چاہئے

دیوان چمن لال کا حیرت انگیز انکشاف

کشمیر میں بردست جشن آزادی ہندوستانی لیڈروں کے پیغامات مبارکباد

پنڈت نہرو موسم کی خرابی کے باعث شریک نہیں ہو سکے

شیخ عبد اللہ وزیر اعظم کی تقریر۔ عوام کو حفاظت کا یقین دلایا

راجن بابو کا پیغام

(باقی صفحہ ۴ کالم ۱ میں)

نظام حیدر آباد دہلی آئیں گے

بھاؤنگر میں فرقہ وارانہ فساد

عربوں نے شہر صفد پر یہودیوں کے زبردست حملہ کو پسپا کر دیا

شہر پر قبضہ کیلئے ابھی تک خوفناک جنگ ہو رہی ہے

جافہ کے مستقبل کے متعلق گفت و شنید ناکام ہو گی!

جنگ کے دوران میں امریکہ و برطانیہ نے نازیوں سے کئی مرتبہ صلح کی گفتگو کی

اتحادیوں نے روسیوں کو کمزور کرنے کیلئے دوسرا محاذ کھولنے میں دیر کی

ماسکو ریڈیو کے دلچسپ انکشافات

گودھرا میں جمعیۃ علماء کے وفد کا ورود۔ پناہ گزینوں کو تسلی

فساد زدگان کی بحالی کے متعلق سرکاری حکام سے گفتگو

گودھرا (بذریعہ ڈاک)

[illegible]

روزانہ
الجمعیۃ
دہلی

۱۲ مئی ۱۹۴۸ء

کوائف و حقائق

مغربی یورپ کا بلاک

[illegible]

فلسطین کی یہودی اسٹیٹ کے قیام کا مطلب ہے عرب کو چیلنج ہے۔ اور عرب ہرگز یہ چاہیں گے کہ فلسطین کو ہاتھ سے دے کر عرب ریاستوں کو خطرہ میں ڈالیں اور یہودیوں کی منظم طاقت کو بار آور ہونے کا موقع دیں۔ پس فلسطین کی یہ عارضی صلح ایک شدید اور ہیبتناک جنگ کا پیش خیمہ ہے اور ہمیں اس کے انتداب کی آخری ... انتظار کرنا چاہیے۔

آخری بحث

متحدہ اقوام کی کونسل میں پاکستانی نمائندہ نے جوناگڑھ، مانا وادر، مانگرول ریاستوں، سامان فوجی ذخائر کی تقسیم اور نسل کشی کے مسئلہ پر خوب قادر الکلامی کے ساتھ بحث کی ہندکے نمائندہ نے اس کے جواب میں طاقت لسانی کے خوب جوہر دکھائے ایک نئے الزامات کی بوچھاڑ کی دوسرے اس کی دھجیاں اڑائیں! سلامتی کونسل کے ممبر بھی ہنستے ہونگے کہ اچھے احمقوں سے پالا پڑا ہے ہند اور پاکستان خود ہی ان کے جال میں خوب پھنسے ... [illegible]

[illegible]

نہیں ہو سکتے، ان کا تصفیہ اگر ہوگا تو گھر کے اندر ہوگا۔ اور گھر کا یہ دروازہ دونوں حکومتوں کے لئے اب بھی کھلا ہوا ہے۔

پاکستان کی محفل ظرافت

لاہور کا ایک اخبار لکھتا ہے۔

"مہاجرین جو طرح طرح کی قربانیاں دیکر اور مصائب میں مبتلا ہو کر اپنے حسن ظن کی بنا پر پاکستان پہونچے ہیں یہاں کے عوام اور افسروں کی نظر میں وہ کوئی حیثیت حاصل نہیں کر سکے ان کے قبیلوں کا قتل ہو جانا ان کی املاک کا برباد ہو جانا ان کی مستورات کی عصمت دری اور ان کا جبری ارتداد یہاں کے عوام اور خواص کی گفتگو تفریح کا ہوں اور عشرت کے شبستانوں میں تکیۂ کلام اور ظرافت کلام بنا ہوا ہے ... [illegible] ... (زمزم)

یہ ہیں پاکستان کے انصار کہ مہاجرین کی تباہی پر ان کی ہنسی نہیں رکتی! اور یہ ہیں مہاجرین جن کے ہاتھوں سے پاکستان کا سنگ بنیاد رکھا گیا!

لفظ "مسلم" کی ارزانی

دہلی کے ایک معاصر ... [illegible]

"مسلح مسلمانوں کے سکھوں پر حملے

ہتھیار بند مسلمانوں نے دو سکھوں کو ہلاک کر دیا۔"

[illegible]

عرب اور یہودی کی صلح

[illegible]

درمیانی راہ

وکذالک جعلنٰکم امۃ وسطا ... (قرآن)

ہم نے تم کو درمیانی امت بنایا ہے تاکہ تم لوگوں پر گواہ ہو۔

مسلمان کی راہ درمیانی راہ ہے۔ مسلمان افراط و تفریط سے دامن بچا کر چلتا ہے۔ مسلمان نقطۂ اعتدال ہے ادھر ادھر نہیں ہٹتا اگر دواؤں کے اجزا میں توازن نہ ہو تو وہ فائدہ نہیں پہونچا سکتیں۔ انجن کی زیادتی بوائلر کو پھاڑ دیتی ہے۔ اس کی کمی انجن کو حرکت نہیں دے سکتی۔ گرمی کا اندازہ ... حاصل کرکے چند نتائج ہے۔ اگر گرمی کا اعتدال بگڑ جائے تو اس میں جان نہیں پڑ سکتی۔ آفتاب کی حرارت زندگی کا سب سے بڑا سبب ہے لیکن اگر اس میں افراط و تفریط پیدا ہو جائے تو کوئی جاندار زندہ نہیں رہ سکتا۔ یہی حال قومی مزاج کا ہے کہ اگر معتدل ہے تو انسانی معاشرہ کی جان ہے، اگر اس میں کمی بیشی ہے تو ہلاکت کا سبب ہے۔ مسلمان کا خمیر اعتدال سے اٹھایا گیا ہے۔ جہاں اس میں کمی بیشی ہوئی اس کا رنگ پھیکا پڑا۔

تم شہداء علی الناس ہو یعنی اپنے عمل سے سچائی پر گواہی دینے والے، اپنی سچائی کے ذریعہ زندہ رہنے کا حق حاصل کرو، اپنی دیانت و سخاوت کے ذریعہ اپنی افادیت کا یقین دلاؤ، اپنے انصاف سے اپنی دنیا بناؤ، اپنی نیکی اور ہمدردی سے اپنی ضرورت کا احساس کراؤ۔ ایسا نہ ہو کہ دوسرے تمہاری نگرانی کریں، اب انداز اختیار کرو کہ وہ سب اپنے آپ کو تمہاری نگرانی میں دیدیں۔

مسئلہ فلسطین کا پس منظر

(۳)

(ایک عرب کے خیالات)

[illegible]

سیر و سیاحت

[illegible]

ایڈیٹر کے نام خطوط

(ایڈیٹر کا مراسلہ نگار کی رائے سے متفق ہونا ضروری نہیں)

"تعلیم نسواں"

[illegible]

"دل داری یا دل آزاری"

[illegible]

یوسا کو پھانسی دیدی گئی

[illegible]

عجیب مطالبہ

[illegible]

روزانہ الجمعیۃ دہلی

۱۴ مئی ۱۹۴۸ء

کوائف و حقائق

فلسطین کی یہودی اسٹیٹ کے قیام کا مطلب یہ ہے عرب کو چیلنج ہے۔ اور عرب ہرگز یہ چاہتیں گے کہ فلسطین کو ہاتھ سے دے کر عرب ریاستوں کو خطرہ میں ڈالیں اور یہودیوں کی منظم طاقت کو بار آور ہونے کا موقع دیں۔ الیس فلسطین کی یہ عارضی صلح ایک شدید اور ہیبتناک جنگ کا پیش خیمہ ہے اور ہمیں اسکے لئے انتداب کی آخری ... انتظار کرنا چاہیئے۔

آخری بحث

متحدہ اقوام کی کونسل میں پاکستانی نمائندہ نے جوناگڑھ، ماناودر، مانگرول ریاستوں کے الحاق فوجی ذخائر کی تقسیم اور قتل کشی کے مسئلہ پر خوب قادر الکلامی کے ساتھ بحث کی ...

مغربی یورپ کا بلاک

سٹر ... سوویٹ یونین کے مقابلہ پر مغربی یورپ کی سولہ حکومتوں کی ایک یونین قائم کرنا چاہتے ہیں اور ... آپ کے دست حق پرست نے اسکا سنگ بنیاد بھی رکھدیا ہے۔ آپ کا خیال ہے کہ پہلے مغربی یورپ کی طاقتیں متحد ہوجائیں اسکے بعد سارے یورپ کی ایک یونین بنادی جائے جو باقی بلاکوں کے مقابلہ میں اپنی وحدت کو قائم رکھ سکے اس متحدہ یونین میں مغربی یورپ کی ان ہی حکومتوں کو شامل کیا گیا ہے جو مارشل پلان کے زیر اثر آچکی ہیں ... امریکہ کی مالی امداد کا جوا رکھ دیا گیا ہے ... پانچ حکومتوں نے اس اسکیم پر لبیک کہا ہے باقی گیارہ حکومتوں کے متعلق توقع ہے کہ آہستہ آہستہ شامل ہوجائیں گی۔

پاکستان کی محفل ظرافت

عرب اور یہودی کی صلح

درمیانی راہ

وکذالک جعلنٰکم امۃ وسطاً ...

(قرآن)

ہم نے تم کو درمیانی امت بنایا ہے تاکہ تم لوگوں پر گواہ ہو۔

مسلمان کی راہ درمیانی راہ ہے۔ مسلمان افراط و تفریط سے دامن بچاکر چلتا ہے۔ مسلمان نقطۂ اعتدال ہے ادھر ادھر نہیں ہٹتا اگر دوا کے اجزا میں توازن نہ ہو تو وہ فائدہ نہیں پہنچاسکتیں۔ اقلیم کی زیادتی برابر کر چھوڑ دیتی ہے۔ اس کی کمی، انجن کو حرکت نہیں دے سکتی۔ مرغی کا انڈا ایک خاص مقدار کی گرمی حاصل کرکے چوزہ بنتا ہے۔ اگر گرمی کا اعتدال بگڑ جائے تو اس میں جان نہیں پڑسکتی۔ آفتاب کی حرارت زندگی کا سب سے بڑا سبب ہے لیکن اگر اس میں افراط و تفریط پیدا ہوجائے تو کوئی جاندار زندہ نہیں رہ سکتا۔ یہی حال قوی مزاج کا ہے کہ اگر معتدل ہے تو انسانی معاشرہ کی جان ہے۔ اگر اس میں کمی بیشی ہے تو ہلاکت کا سبب ہے۔ مسلمان کا خمیر اعتدال سے اٹھایا گیا ہے، جہاں اس میں کمی بیشی ہوئی ... رنگ پھیکا پڑا۔

تم شہداء علی الناس ہو یعنی اپنے عمل سے سچائی پر گواہی دینے والے۔ اپنی سچائی کے ذریعہ زندہ رہنے کا حق حاصل کرو۔ اپنی دیانت و سخاوت کے ذریعہ اپنی افادیت کا یقین دلاؤ۔ اپنے انصاف سے اپنی دیانت اور اپنی عملی اور ہمدردی سے اپنی ضرورت کا احساس کراؤ۔ ایسے نہ ہو کہ دوسرے تمہاری نگرانی کریں۔ ایسا انداز اختیار کرو کہ دوسرے اپنے آپ کو تمہاری نگرانی میں دیدیں۔

مسئلہ فلسطین کا پس منظر

(۲)

(ایک عرب کے خیالات)

سیر و سیاحت

السیاح

اڈیٹر کے نام خطوط

(اڈیٹر کا مراسلہ نگار سے متفق ہونا ضروری نہیں)

"تعلیم نسواں"

"دل داری یا دل آزاری"

نفاذ ... کی ارزانی

عجیب مطالبہ

یوسا کو پھانسی دیدی گئی

کشمیر سے حملہ آوروں کو نکال کر ہی دم لیا جائے گا

پونہ میں وزیر دفاع کی تقریر، حکومت ہند کی پالیسی کی وضاحت

حیدر آباد کی بابت آپ نے کہا ہم حیدر آباد میں گھسنا نہیں چاہتے نہ ہم نظام کو مجبور کر کے ہندیونین میں شامل کرنا چاہتے ہیں لیکن ہماری خواہش ہے کہ کشمیر کی طرح حیدر آباد میں بھی عوام کی رائے لی جائے۔ آپ نے سمجھنا ... حکومت ہند زیادہ عرصہ تک اپنی سرحدوں پر ہرگز خاموش تماشائی کی حیثیت ... نہیں دیکھ سکتی۔

گوہر جاتے ہوئے موضع کنٹھاریہ میں مولانا محمد میاں صاحب کا ورود

عام جلسہ میں تقریر، جمعیۃ علماء کی سرگرمیوں اور لائحہ عمل کا بیان

اورا اور بھرت پور میں خالی مکانوں میں میواتیوں کو بسایا جائے

حکومت ہند سے میواتیوں کی دردناک اپیل

کپڑے پر سے پابندیاں ختم

سرحدی ریاستوں کی شمولیت کے متعلق بہار اور اڑیسہ میں رسہ کشی

حکومت ہند کا ریاستی محکمہ عجب چپقلش میں مبتلا ہو گیا

نئی دہلی ۱۰ مئی۔ ریاستی وزارت کے ایک ترجمان نے ... ملاقات کے دوران میں بتایا کہ سرائے کیلا اور کھرسوان کی ریاستوں کی شمولیت کے بارے میں ابھی کچھ طے نہیں کیا گیا ہے۔ ... حکومتوں اور ریاستوں سے برابر بات چیت کر رہی ہے۔

پاکستان میں عام انتخابات

جاپان کا تجارتی مشن پاکستان میں

کشمیر کے متعلق حکومت ہند کا رویہ

برطانوی حلقوں کی رائے

فلسطین میں یہودیوں کی نئی حکومت

فرانسیسی طرز کی جمہوریت ہوگی

ہیضہ کی گولیاں مفت

دہلی کے مشہور طبیب شفاء الملک حکیم ... خاں صاحب کی تجویز کردہ گولیاں ہیضہ کے لئے اکسیر اور بے حد مفید ثابت ہوئی ہیں۔ یہ گولیاں ... مطب متصل جامع مسجد دہلی سے ہر شخص کو مفت تقسیم کی جاتی ہیں۔ ...

امریکہ اور کناڈا کا مشترکہ دفاع

اوٹاوا میں گفت و شنید شروع

نوگاؤں میں حضرت شیخ الہند کی آمد

جمعیۃ علماء آسام کا جلسہ

حکومت حیدر آباد کا تردیدی نوٹ

ہندوستانی ریڈیو کی خبر بے بنیاد ہے

مجلس تحفظین پاکستان کے الزامات

مسٹر ولیوڈی نے تردید کر دی

یوپی میں دو اخبارات پر پابندی

صوبائی سوشلسٹ پارٹی کے جنرل سکریٹری کا بیان

کمیونسٹ نظام کا تعاون نہیں کریں گے

مسئلہ فلسطین

کلکتہ میں جمعیۃ علماء مغربی بنگال کا اجلاس

آگرہ میں چوروں کا گروہ گرفتار

موسم کی خرابی

سیر و سیاحت

ملکہ ولہیلمینا تخت سے دست بردار

مصری فوج امداد فلسطین

سردار بلدیو سنگھ کی عوام کو تلقین

کوریا سے فوجوں کی واپسی

روسی حکومت کی شرط

پاکستان پارلیمان کا اجلاس

خط و کتابت کے وقت

پتہ صاف اور خوشخط لکھیے

روزنامہ ... ۴ ... مئی ۱۹۴۸ء

فلسطین کی قسمت پر کسی منحوس ستارہ کا عکس پڑ چکا ہے

کناڈا کے شمالی علاقوں میں نہایت زور شور سے فوجی سرگرمیاں جاری ہیں

ہزاروں یہودی فلسطین میں داخل ہونے کو تیار ہیں

برطانیہ کے جاتے ہی زبردست خانہ جنگی کا امکان

لیک سیکسس ۱۰ رمئی - اتحادی اقوام کے نمائندے ہفتہ کے دن بڑے افسوس کے ساتھ ہی بات کا ذکر کر رہے تھے کہ اتحادی اقوام مسئلہ فلسطین کے حل اور عربوں اور یہودیوں میں خانہ جنگی روکنے میں ناکام رہی۔ ایک سال اور ایک ماہ تک گرم گرم بحثیں کرنے اور نئے نئے پلان تیار کرنے کا نتیجہ صرف یہ نکلا ہے کہ مسئلہ فلسطین کو آپ سے آپ طے ہونا ہو جائے۔ امید کی آخری کرن یہ ہے کہ لڑائی شروع ہونے سے پہلے عربوں اور یہودیوں کی صلح ہو جائے۔ ۱۵ مئی کی آدھی رات کے بعد فلسطین میں تشدد اور خونریزی کا دور دورہ ہوگا یا امن اور صلح کا اندازہ ابھی وقت [illegible] لگا۔

فلسطین پر برطانوی انتداب کے آخری ہفتہ میں اتحادی اقوام ایک برطانوی تجویز پر غور کر رہی ہیں جس میں فلسطین میں عربوں اور یہودیوں میں صلح ہونے تک کے لئے ایک عارضی حکومت کے قیام کی سفارش کی گئی ہے۔ [illegible]

کشمیر میں جشن آزادی

[illegible] صدیوں کے بعد آزادی حاصل کی ہے اور اس وقت بھی کشمیر کو ایک زبردست آزمائش سے گزرنا پڑ رہا ہے۔ مجھے امید ہے کہ کشمیری اپنی آزادی کو برقرار رکھیں گے۔ کشمیر کا سوال ہندوستان کا سوال ہے اور اسی لئے ہندوستان کشمیر کو ہر ممکن امداد دے رہا ہے۔

سردار پٹیل کا پیغام

سردار پٹیل نائب وزیر اعظم ہندوستان نے اپنے پیغام میں اس موقع پر کشمیریوں کو مبارک باد دیتے ہوئے کہا کہ ہندوستان اور کشمیریوں کے تعلقات اس قدر استوار ہو چکے ہیں کہ ان کو کسی حالت میں بھی منقطع نہیں کیا جا سکتا۔ آپ نے اپنے پیغام میں فرمایا [illegible]

شیخ عبداللہ کی تقریر

[illegible]

برما میں کمیونسٹوں نے بغاوت کر دی حکومت کی مشکلات

باغیوں کی سرکوبی کے لئے فوج پولیس اور ہوائی جہازوں کا استعمال

رنگون ۱۰ رمئی - رنگون کی ایک اطلاع میں بتایا گیا ہے کہ شمالی برما میں کمیونسٹوں نے بڑے پیمانے پر بغاوت کر دی ہے۔ حکومت نے ان باغیوں کی سرگرمیوں کو روکنے کے لئے پولیس کی امداد کے لئے فوج بھی طلب کر لی ہے نیز باغیوں کی سرکوبی کے لئے ہوائی جہازوں کو بھی استعمال کیا جا رہا ہے۔ [illegible] ریاستوں میں کمیونسٹ باغیوں کی سرگرمیوں نے زیادہ سنگین نوعیت اختیار کر لی ہے اور ان ریاستوں کو کمیونسٹوں نے اپنی سرگرمیوں کا مرکز بنا رکھا ہے۔

کلکتہ میں سورج گرہن کا میلہ

دو آدمی ڈوب گئے - ۲۴ لاپتہ ہیں

کلکتہ ۹ رمئی - یہاں سورج گرہن کے موقع پر [illegible]

ظفر اللہ خاں لندن میں

لندن ۱۰ رمئی - اقوام متحدہ میں پاکستان کے نمائندہ اور پاکستان کے وزیر خارجہ مسٹر ظفر اللہ خاں بذریعہ ہوائی جہاز [illegible] لندن پہونچ گئے۔ آپ نے نامہ نگاروں کو بتایا کہ پاکستان کی فوجیں کشمیر سے ہندوستانی فوجوں کی واپسی کی نگرانی کریں گی تاکہ ان پر حملہ نہ کیا جائے۔ ہندوستانی نمائندے مسٹر [illegible] بھی بذریعہ ہوائی جہاز لندن کو روانہ ہو گئے۔ آپ لندن سے ہندوستان واپس آئیں گے۔

پاکستانی فوج میں افسروں کی کمی

کراچی ۱۰ رمئی - پاکستانی فوج کے ایڈجوٹنٹ جنرل مسٹر [illegible] نے ایک پریس کانفرنس میں پاکستانی فوج میں افسروں کی غیر معمولی کمی پر اظہار افسوس کرتے ہوئے کہا اس وقت ہمارے پاس صرف ۲۰۰ تربیت یافتہ افسران موجود ہیں جبکہ ہمیں ۴۹۰۰ افسروں کی ضرورت ہے۔

عربوں نے یہودی حملہ پسپا کر دیا

[illegible] ہے یہودیوں سے اس پر حملہ کر کے قبضہ کرنے کی کوشش کی تھی۔ کل تمام رات اس نواح میں بہت جنگ ہوتی رہی۔ عرب اور یہودی دونوں [illegible] اپنی کامیابیوں کی متضاد اطلاعات دیتے رہے۔

[illegible] کے عرب کیمپ میں بتایا گیا ہے کہ کا فدر یہ بستی کے گرد و نواح میں زبردست جنگ ہو رہی ہے لیکن تفصیلات کا ذکر نہیں کیا گیا۔ ضلع کمشنر مسٹر [illegible] نے اس امر کی کوشش کی [illegible] کے چلے جانے کے بعد یافہ کے مستقبل کے متعلق یہودیوں سے گفت و شنید کی جائے لیکن یہودیوں نے اس قسم کی گفت و شنید کرنے سے انکار کر دیا۔

[illegible] انگریزوں سے گفت و شنید کرنے کو تیار نہیں بلکہ وہ براہ راست عربوں سے گفت و شنید کریں گے۔ برطانوی فوج اس ہفتہ یافہ خالی کر دے گی۔ [illegible]

ہوائی حملوں کا جارحانہ جنگوں کیلئے فوجوں کی تربیت

یہ ملک کا دفاع ہے یا روس سے جنگ کی تیاریاں

[illegible]

چین میں کمیونسٹ فوجیں آٹھواں محاذ کھول رہی ہیں

چیانگ کائی شیک نے ایک جنرل کو خاص ہدایتیں دیکر مقابلہ کیلئے روانہ کر دیا

نانکنگ ۹ رمئی - جنرل چیانگ کائی شیک کی خاص ہدایتیں لیکر جنرل [illegible] آج [illegible] روانہ ہو گئے۔ سرکاری ذرائع سے موصول ہونے والی اطلاعات سے معلوم ہوا ہے کہ حکومت اور کمیونسٹ علاقوں کی فوجوں نے اپنی تیاریاں بہت تیز کر دی ہیں۔ [illegible] کمیونسٹ عنقریب آٹھویں محاذ پر حملہ کرنے والے ہیں۔ [illegible]

ہند کے مسلمانوں کو اقلیت قرار دینا متحدہ قومیت پر ظلم ہے

ہم اپنے تحفظ کے لئے پاکستان کی مداخلت کو برداشت نہیں کریں گے

مولانا نورالدین صاحب بہاری کا بیان

دہلی ۸ رمئی - حضرت مولانا مولوی نورالدین صاحب بہاری رکن مجلس عاملہ جمعیۃ علماء ہند و سابق صدر صوبہ کانگریس کمیٹی دہلی نے اخبارات کے نام حسب ذیل بیان دیا ہے۔ میری دلی خواہش ہے کہ ہندوستان اور پاکستان کی اقلیتیں [illegible]

مداخلت کو برداشت نہیں کر سکتے اور نہ حکومت ہند اجازت دے گی کہ [illegible] کسی کانفرنس میں ہمارے تحفظ کے لئے کسی قسم کی گفتگو کرے۔ ہمارے خود دار بھی یہ برداشت نہ کرے گی کہ جس پاکستان نے ہمارے [illegible] ہماری حکومت اس پاکستان سے ہمارے متعلق کوئی فیصلہ [illegible]

اڑی کے علاقہ میں مہاراجہ کشمیر کا دورہ

مہاراجہ نے ہندوستانی فوج کو حملہ کرتے ہوئے دیکھا

سری نگر ۱۰ رمئی - معلوم ہوا ہے کہ مہاراجہ کشمیر نے اڑی کے علاقہ کا دورہ کیا جس وقت مہاراجہ اڑی پہونچے [illegible]

پانچ اسٹرلنگ سمجھوتہ

[illegible]

اثاثہ و سامان کی خرید

[illegible]

شرح مبادلہ

[illegible]

ہند میں برطانوی راس المال کی فروخت

اس ضمن میں یہ تجویز کیا گیا ہے کہ ان راس المال کو منتقل کرنے کے لئے مناسب قیمتیں مقرر کر دی جائیں اور ان کی منتقلی کے وقت اسٹرلنگ دیا جائے۔

برطانوی بحری اور فضائی تجارت میں حصہ

اس کے لئے یہ تجویز رکھی گئی ہے کہ ہندوستان میں جو برطانوی تجارتی ادارے قائم ہوں، انہیں ہندوستان کو سیاسی، تجارتی اعتبار سے اور جنگی نقطہ نظر سے [illegible]

جنگی ساز و سامان کی فراہمی

[illegible] ہندوستان کو زیادہ تر بحری جہاز اور طیارے درکار ہوں گے۔ اس لئے برطانوی حکومت کو یہ چیزیں دینا چاہئیں۔ [illegible]

تجارتی سامان کی فراہمی

[illegible]

دیوبند میں
اخبار الجمیعۃ دہلی
بابو صاحب نیوز پیپر ایجنٹ
سے طلب فرمائیں۔ منیجر الجمیعۃ

کیا آپ کے یہاں شادی ہے؟
[illegible]
ڈی بی اینڈ کو نسر ول مراد آباد یوپی

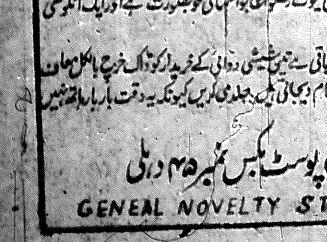

۱۰۰۰۰ روپے کی گھڑیاں مفت انعام

ہمارے مشہور کالا تیل کے استعمال سے بال ہمیشہ کیلئے سیاہ ہو جاتے ہیں [illegible] اور ان کو لمبے گھنے اور چمکدار بنا دیتا ہے۔ [illegible]

جنرل ناولٹی سٹورز (A.D) پوسٹ بکس نمبر ۴۵ دہلی
GENEAL NOVELTY STORES A.D.P.B.45 DELHI

JABRI
T.B
تپدق اور پرانے نجات جبری

[illegible]
رایۂ صاحب کے ایل شرما میسرز اینڈ بینکرز (۲) جگادھری (مشرقی پنجاب)

بواسیر کا فقیری چھلہ
زبدۃ الحکماء ڈاکٹر محمد رحمت اللہ خاں صاحب ایل ایم پی [illegible] (مدراس) سے تحریر فرماتے ہیں [illegible]
خادم الفقراء الٰہی نور شاہ عامل چھلہ بواسیر سہارنپور یوپی

کشمیر سے حملہ آوروں کو نکال کر ہی دم لیا جائے گا

پونہ میں وزیر دفاع کی تقریر، حکومت ہند کی پالیسی کی وضاحت

گودھرا جاتے ہوئے موضع کنتھاریہ میں مولانا محمد میاں صاحب کا ورود

عام جلسہ میں تقریر، جمعیۃ علماء کی سرگرمیوں اور لائحہ عمل کا بیان

اور اودھ بھرت پور میں خالی مکانوں میں میواتیوں کو بسایا جائے

حکومت ہند سے میواتیوں کی دردناک اپیل

پاکستان میں عام انتخابات

سرحدی ریاستوں کی شمولیت کے متعلق بہار اور اڑیسہ میں رسہ کشی

حکومت ہند کا ریاستی محکمہ عجب چپقلش میں مبتلا ہو گیا

کپڑے پر سے پابندیاں ختم

فلسطین میں یہودیوں کی نئی حکومت

فرانسیسی طرز کی جمہوریت ہوگی

جاپان کا تجارتی مشن پاکستان

کشمیر کے متعلق حکومت ہند کا رویہ

برطانوی حلقوں کی رائے

نوگاؤں میں حضرت شیخ الہند کی آمد

جمعیۃ علماء آسام کا جلسہ

امریکہ اور کناڈا کا مشترکہ دفاع

اوٹاوا میں گفت و شنید شروع

ہیضہ کی گولیاں مفت

دہلی کے مشہور طبیب شفاء الملک حکیم ... خان صاحب کی تجویز کردہ گولیاں ہیضہ کے لئے اکسیر اور بے حد مفید ثابت ہوئی ہیں۔ یہ گولیاں ... مطب متصل جامع مسجد دہلی سے ہر شخص کو مفت تقسیم کی جاتی ہیں۔ ...

حکومت حیدرآباد کا تردیدی نوٹ

ہندوستانی ریڈیو کی خبر بے بنیاد ہے

مجلس تحفظ میں پاکستان کے الزامات

مسٹر وی کے ... نے تردید کر دی

یوپی میں دو اخبارات پر پابندی

مسئلہ فلسطین

کلکتہ میں جمعیۃ علماء مغربی بنگال کا اجلاس

صوبائی سوشلسٹ پارٹی کے جنرل سکریٹری کا بیان

کمیونسٹ نظام سے تعاون نہیں کریں گے

آگرہ میں چوروں کا گروہ گرفتار

موسم کی خرابی

ملکہ ولہلمینا تخت سے دستبردار

مصری فوج اندر فلسطین

سردار بلدیو سنگھ کی عوام کو تلقین

کوریا سے فوجوں کی واپسی

روسی حکومت کی شرط

سیر و سیاحت

پاکستان پارلیمان کا اجلاس

خط و کتابت کے وقت

اپنا پتہ صاف اور خوشخط لکھیے

فلسطین کی قسمت پر کسی منحوس ستارہ کا عکس پڑ چکا ہے — کناڈا کے شمالی علاقوں میں نہایت زور شور سے فوجی سرگرمیاں جاری ہیں

ہزاروں یہودی فلسطین میں داخل ہونے کو تیار ہیں

برطانیہ کے جاتے ہی زبردست خانہ جنگی کا امکان

کشمیر میں جشن آزادی

سرینگر ... اب ہمیں ... آزادی حاصل کی ہے ...

سردار پٹیل کا پیغام

شیخ عبداللہ کی تقریر

برما میں کمیونسٹوں نے بغاوت کردی حکومت کی مشکلات

باغیوں کی سرکوبی کے لئے فوج پولیس اور ہوائی جہازوں کا استعمال

ہوائی حملوں اور جارحانہ جنگوں کیلئے فوجوں کی تربیت

یہ ملک کا دفاع ہے یا روس کے خلاف جنگ کی تیاریاں

کلکتہ میں سورج گرہن کا میلہ

دو آدمی ڈوب کے گئے ۲۴ لاپتہ ہیں

ظفر اللہ خان لندن میں

لندن ۱۰ مئی - اقوام متحدہ کے پاکستان کے نمائندہ اور پاکستان کے وزیر خارجہ مسٹر ظفر اللہ خاں بذریعہ ہوائی جہاز ... لندن پہنچ گئے ... آپ لندن سے ہندوستان واپس آئیں گے

پاکستانی فوج میں افسروں کی کمی

کراچی - ... پاکستانی فوج کے ایڈجوٹنٹ جنرل ... پاکستانی فوج میں افسران کی غیر معمولی کمی پر اظہار افسوس کرتے ہوئے کہا ... ۳۰۰۰ تربیت یافتہ افسران موجود ہیں ... افسروں کی ضرورت ہے

عربوں نے یہودی حملہ پسپا کردیا

چین میں کمیونسٹ فوجیں آٹھواں محاذ کھول رہی ہیں

چیانگ کائی شیک نے ایک جنرل کو خاص ہدایتیں دیکر مقابلہ کیلئے روانہ کردیا

ہند کے مسلمانوں کو اقلیت قرار دینا متحدہ قومیت پر ظلم ہو گا

ہم اپنے تحفظ کے لئے پاکستان کی مداخلت کو برداشت نہیں کریں گے

مولانا نور الدین صاحب بہاری کا بیان

دہلی ... حضرت مولانا مولوی نور الدین صاحب بہاری رکن مجلس عاملہ جمعیۃ علماء ہند وسابق صدر صوبہ کانگریس کمیٹی دہلی نے اخبارات کے نام حسب ذیل بیان دیا ہے۔

میری دلی خواہش ہے کہ ہندوستان اور پاکستان کی اقلیتیں امن اور خوشحالی کے ساتھ ترقی کریں اور انہیں اپنی اپنی جگہ دوسرے ملتوں اور قوموں کے برابر حقوق حاصل ہوں، لیکن ...

برطانیہ سے اسٹرلنگ سمجھوتہ

اثاثہ وسامان کی خرید

شرح مبادلہ

ہند میں برطانوی راس المال کی فروخت

برطانوی بحری اور فضائی تجارت میں حصہ

جنگی سازوسامان کی فراہمی

اسلحہ آلات اور سامان کی فراہمی

اڑیسہ کے علاقہ میں مہاراجہ کشمیر کا دورہ

مہاراجہ نے ہندوستانی فوج کو حملہ کرتے ہوئے دیکھا

دیوبند میں
اخبار الجمعیۃ دہلی
بابو صاحب نیوز پیپر ایجنٹ
سے طلب فرمائیں۔ منیجر الجمعیۃ

کیا آپکے یہاں شادی ہے؟

ڈی بی اینڈ کو کسرول مراد آباد یوپی

۱۰,۰۰۰ रुपये का घड़ियाँ मुफ्त इनाम

۱۰،۰۰۰ روپے کی گھڑیاں مفت انعام

ہمارے مشہور کالا تیل کے استعمال سے بال ہمیشہ کیلئے سیاہ ہو جاتے ہیں ...

جنرل ناولٹی سٹورز (A.D) پوسٹ بکس نمبر ۴۵ دہلی
GENERAL NOVELTY STORES (A.D.) P.B. 45 DELHI

تپدق T.B
JABRI جبری
اور پرانے بخارات

بواسیر کا فقیری چھلہ

خادم الفقراء الٰہی نور شاہ عامل چھلہ بواسیر سہارنپور یوپی

رجسٹرڈ ڈی

ایڈیٹر محمد عثمان فارقلیط

ادارۂ تحریر محمد سلیمان صابر، شیخ احمد ایم اے

روزنامہ الجمعیۃ دہلی اپنے شہر کے ایجنٹ سے طلب کیجیے

تار کا پتہ: الجمعیۃ دہلی

جمعیۃ علماء ہند کا واحد ترجمان

روزنامہ الجمعیۃ

قائم شدہ ۱۹۲۵ء

ویسٹ اینڈ واچ کمپنی اور ...

فون نمبر 6841

سالانہ قیمت تین روپے | جلد ۳۰ | دہلی یوم جمعرات ۲ رجب المرجب ۱۳۶۷ھ مطابق ۱۳ مئی ۱۹۴۸ء | نمبر ۹۲ | قیمت فی پرچہ ...

بیت المقدس کو ریڈ کراس سوسائٹی کے سپرد کر دیا جائیگا

عربوں اور یہودیوں نے اپنی رضامندی ظاہر کردی

فلسطین میں امن قائم کرنے کیلئے امریکہ کی نئی تجویز

پاکستان عوامی پارٹی کا سہ روزہ اجلاس ختم ہو گیا

عوامی تحریک کو پاکستان کے تمام صوبوں میں جاری کیا جائے گا

پاکستان کو سوشلسٹ ریپبلک بنانے کی کوشش

کوریا کے انتخابات میں پچاس فیصدی رائے دہندگان نے حصہ لیا

دو سو نشستوں کیلئے نو سو سے زائد امیدواروں میں مقابلہ

انتخابی فسادات کی مزید تفصیلات

جرمنی میں ہڑتال - ہزاروں مزدور شامل

حکومت امریکہ نے ریلوں پر قبضہ کر لیا

ہند اور پاکستان کی ایک اور کانفرنس

کمیونسٹوں کے قتل عام کا ردعمل

کشمیر میں جشن آزادی کی شاندار تقریبات - عوام کا بے پناہ جوش و خروش

سری نگر میں وزیر اعظم ہندوستان کا پرتپاک خیر مقدم

سردار پٹیل کا شیخ عبداللہ کو پرمعنی جواب

برلا ہاؤس میں جاپانی ممبر

پیپلز میں ۱۳ آدمی مارے گئے

مجلس قانون ساز کے لیگی ممبر کا استعفیٰ

... میں گفت و شنید

اقوام متحدہ کی طرف سے نئی تجویز

صوبہ کی سرکاری زبان آسامی ہوگی - وزیر اعظم کا بیان

ہندو مسلم سکھ سب کے درد مند ہند کے سب سے بڑے حکیم بھوپڑے خاں کا قائم کردہ بڑا دواخانہ آج مایوس بیماروں کی امیدگاہ ہے حالات لکھکر طبی مشورہ مفت حاصل کیجیے - دوا جہاں سے چاہیں خریدیں
مینیجر بڑا دواخانہ پوسٹ بکس نمبر ۱۳۵ دہلی

روزنامہ
الجمعیۃ
دہلی

۱۳ مئی سنہ ۱۹۴۸ء

روس اور امریکہ

پہلی جنگ عظیم میں دنیا کے معاشی اور اخلاقی نظام کو اسقدر نقصان نہیں پہونچا تھا جسقدر دوسری جنگ میں دنیا کو برداشت کرنا پڑا۔ ۱۹۱۴ء سے ۱۹۱۸ء تک جنگ کی ضربوں سے ہمارے نظام کی عمارت متزلزل ہوئی، اس کی دیواریں شق ہوگئیں اسکی چھت میں شگاف پڑگئے۔ مگر دوسری جنگ عظیم نے نہ صرف پوری عمارت کو زیر و زبر کیا بلکہ اس کی بنیادیں بھی نکال کر پھینکدیں اور عمارت کے صرف آثار اور نشان باقی رہ گئے دوسری جنگ کو ختم ہوئے صرف ڈھائی سال کا عرصہ ہوا لیکن جو نظام بگڑ چکا تھا وہ اب تک قایم نہ ہوسکا۔ جنگ کے دوران میں اشیاء کی گرانی جہاں کو پہونچ گئی اور خدا کی مخلوق چلا اٹھی کہ یہ صورت حال ناقابل برداشت ہے۔ لیکن جنگ کے اثرات اس قدر گہرے اور وسیع تھے کہ گرانی بڑھتی ہی چلی گئی اور اب اس کا یہ حال ہے کہ لوگ جنگ کی گرانی کو غنیمت سمجھتے ہیں، اور آرزومند ہیں کہ ۱۹۴۳ء کی گرانی واپس آجائے اور ۱۹۴۷ء کی معاشی تنگی سے نجات ملے! یہ تو ۱۹۴۸ء کی صورت حال ہے آیندہ کیلئے نہیں کہا جاسکتا کہ نظام کی ابتری کیا گل کھلائے اور گرانی کی ترقی پذیر رفتار کہاں تک پہونچے۔

پہلی اور دوسری جنگ کا تفاوت اور اس کا بنیادی فرق آج سب کو محسوس ہو رہا ہے۔ اور پہلی جنگ دوسری جنگ کے مقابلہ پر غنیمت معلوم ہو رہی ہے۔ اب اندازہ لگائیے اس تیسری جنگ کے نتائج کا جس کے لئے ابھی سے تیاریاں ہو رہی ہیں اور جس کے ایک سرے پر امریکہ کھڑا ہے اور دوسرے سرے پر روس ٹکٹکی لگائے بیٹھا ہے! امریکہ روس کو جنگ کی تیاریوں کا الزام دے رہا ہے اور روس اس الزام کو امریکہ کے سر منڈھنا چاہتا ہے تیاریاں دونوں طرف سے ہیں اور دونوں ہی ایک دوسرے کو الزام دے رہے ہیں۔

دنیا آج بھی جنگ برائے امن کو برداشت کرنے کے لئے تیار ہے لیکن گذشتہ دو جنگیں جنگ برائے جنگ کے لئے تھیں، اس لئے امن تو قایم نہ ہوا جنگ کے بعد جنگ برپا ہوتی رہی اور اب دنیا سمجھ گئی ہے کہ تیسری کا انجام کیا ہوگا اور آگے چل کر زندگی کے نظام پر کیا بیتے گی!

روس میں پرسوں ہی فتح کی تقریب پر جو تقریریں براڈکاسٹ ہوئی ہیں ان میں امریکہ پر تیسری جنگ برپا کرنے کا الزام عاید کیا گیا ہے، ایک تقریر میں کہا گیا کہ مغربی یورپ کی طاقتیں جرمنی کو میدان جنگ میں لانا چاہتی ہیں اور ان سب نے نیست جرمنی سے اتحاد کرکے یہ فیصلہ کرلیا ہے کہ روس کو دنیا کے نقشہ سے یکسر محو کردیا جائے اور اس کی معاشی حالت اس قدر کمزور کردی جائے کہ وہ یورپ کا سیاسی اور فوجی دباؤ محسوس کرنے لگے انگلستان کے مدبرین اور امریکہ کے ارباب سیاست کی سنو تو کچھہ اور ہی نظر آئے گا اور ایسا محسوس ہوگا کہ سارا قصور سوویٹ روس کا ہے اور وہ جو کچھ کر رہے ہیں اپنی حفاظت میں کر رہے ہیں۔

بات یہ ہے کہ روس، دوسری جنگ کے بعد مشرقی یورپ کے دروبست پر قابض ہوچکا ہے۔ اور مغربی یورپ میں ایک ایسی خلا پیدا ہوگئی ہے کہ اگر اسے کسی مستحکم اور معتدل نظام سے پر نہ کیا گیا تو اندیشہ ہے کہ اس میں کمیونزم کو در انداز ہونیکا موقعہ نہ ملجائے۔ اٹلی کے انتخابات میں کمیونزم کو بال بال شکست ہوئی ہے اور کچھ عرصہ کے لئے مغربی یورپ سرخ خطرہ سے محفوظ ہوگیا ہے لیکن یورپ کی سیاست جس نہج پر چل رہی ہے وہ کمیونزم کو روکنے میں ناکام ثابت ہوگی اور ایک نہ ایک روز مغربی یورپ کو بھی اس کے سامنے گردن جھکانی پڑے گی۔

اصل بات یہ ہے کہ امریکہ اور برطانیہ کے لئے روس کا مقابلہ تو آسان ہے لیکن کمیونزم کا مقابلہ مشکل ہے۔ روس کی ایک جغرافیائی حد بندی ہے مگر کمیونزم کا کوئی جغرافیہ نہیں، وہ انگلستان اور امریکہ میں بھی ہے اور چین اور ہندوستان میں بھی اس کی اصل طاقت باہر نہیں ہے اندر ہے اور اسکا حملہ اندر ہی سے ہوتا ہے اگر روس سے مقابلہ ہوا بھی تو بے سود ہوگا کیونکہ اندر کا کمیونزم کبھی چین نہیں لینے دے گا۔

اصل مقابلہ اس کمیونزم سے ہے جو پارلیمنٹ کے ایوانوں اور سرمایہ داروں کے مرکزوں میں موجود ہے مگر یہ مقابلہ اس وقت کامیاب ہوگا کہ مغربی یورپ معاشی نظام کو بدل ڈالے اور سرمایہ دارانہ نظام کو ایک حد تک خیرباد کہدے اگر مغربی یورپ کے باشندے معاشی انصاف کے طلبگار ہوں تو اس کا جواب متحدہ یونین کا قیام نہیں ہے، کیونکہ یہ یونین روس کی یلغار کو توروک سکیگی، کمیونزم کے سیلاب کو نہیں روک سکتی مختصر یہ کہ تیسری جنگ کی مصیبت کو جنگ کی تیاریوں سے نہیں ٹالا جاسکتا یہ مصیبت اس وقت ٹل سکتی ہے کہ عوام کو انتہائی پستی سے نکال کر اور خواص کو انتہائی بلندی سے گرا کر ایک ایسے مقام پر کھڑا کردیا جائے جو انتہائی نقطوں کے درمیان ہو اور جس کی فضا سب کو راس آسکے، اگر ایسا نہ ہوا اور تیسری جنگ کا بگل بجا تو یہ دنیا کے لئے ایک ایسی تباہی ہوگی جس کا اس وقت تصور بھی نہیں ہوسکتا۔

ہے کہ پاکستان کی اخلاقی حالت بہت بڑی حد تک سدھر جائے گی، لیکن شبہ یہ ہے کہ جو لوگ بے ضمیر ہیں اور جنکی زندگی کا کوئی اصول نہیں، وہ ایک اصولی اور اخلاقی تحریک کو برداشت نہ کرسکیں گے مگر یہی وہ بات ہے جس سے اس مخلص جماعت کا قیام اور بھی ضروری ہوجاتا ہے۔

خدائی خدمتگار

آل پاکستان پیپلز پارٹی کے اجلاس میں خان عبدالغفار خاں نے اعلان کیا ہے کہ وہ پاکستان کے تمام صوبوں میں بہت جلد خدائی خدمتگاروں کی جماعتیں قایم کریں گے اور انسانیت کی خدمت کو اپنا مقصد قرار دیں گے۔

پشاور میں خان عبدالقیوم خاں وزیر اعظم سرحد اور سردار عبدالرب نشتر خدائی خدمتگاروں کو بہت سخت اور بیست الفاظ میں یاد کرچکے ہیں اور یہاں تک کہہ چکے ہیں کہ پاکستان میں لیگ کے سوا کسی اور جماعت کو برداشت نہیں کیا جاسکتا لیکن خان عبدالغفار خاں ایک آہنی عزم کے انسان ہیں اور ان کا اخلاص اس قدر مشہور اور مسلّم ہے کہ بڑے سے بڑا مخالف بھی انکار نہیں کرسکتا اگر خان صاحب پاکستان کے ہر صوبہ میں خدائی خدمتگار جماعتیں قایم کرنے میں کامیاب ہوگئے تو ہمیں یقین

بنگال کی خوش قسمتی

مسٹر سری پرکاش نے کلکتہ کی انٹر ڈومنین کانفرنس پر تبصرہ کرتے ہوئے کانپور کی ایک تقریر میں کہا کہ، اب تاریک ترین عہد کو ختم سمجھنا چاہئیے کیونکہ ہندو مسلمان اصحاب اس کا عزم کرچکے ہیں کہ وہ گذشتہ غلطیوں کا اعادہ نہیں کریں گے اور زندگی کے معمولات میں کوئی فرق نہیں آنے دیں گے۔

بلاشبہ مشرقی اور مغربی بنگال کا تاریک ترین عہد ختم ہوا کیونکہ ان کی اقلیتوں کو نہ صرف اطمینان دلایا گیا ہے بلکہ ثبوت بھی بہم پہونچا دیا گیا ہے کہ ان کے ساتھ کسی قسم کا امتیاز روا نہیں رکھا جائے گا اور اکثریت کیطرف سے کسی اقلیت کو شکایت کا موقعہ نہیں دیا جائے گا، گویا دونوں بنگال برقت دلاغت سے ایک بہت بڑی تباہی سے بچ گئے اور پنجاب کی تبادلہ آبادی نے ان کی آنکھیں کھولدیں کاش پورے ہندوستان و پاکستان میں یہ تاریک عہد ختم ہو اور ہر جگہ کی اقلیت کو آبرومندانہ زندگی بسر کرنیکا موقعہ ملے

سچوں کی نوآبادی

کُونُوا مَعَ الصّٰدِقِیْنَ
(قرآن)
تم سچوں اور راستبازوں کے ساتھی بنو

تم نے سنا ہوگا کہ امریکہ میں عرب کالونی (نوآبادی) ہے مصر میں ہندی کالونی ہے جس میں یورپین کالونی ہے۔ ایک قوم اور وطن کے لوگ جمع ہوکر ایک ہی جگہ رہنا شروع کردیتے ہیں تاکہ ان کی مشترک تہذیب اور زبان باہمی میل جول اور لین دین میں آسانیاں بہم پہونچائے اور ایک قوم کے لوگ اپنے افراد کو آسانی سے پہچان سکیں، لیکن کیا آپ نے سچوں، راستبازوں اور دیانتداروں کی کالونی (نوآبادی) بھی کبھی دیکھی یا سنی ہے؟ کیا کبھی کوشش کی گئی کہ سچوں اور بھلے آدمیوں کی ایک علیحدہ بستی قایم ہو جو اپنی راست روی سے دوسرے انسانوں کے لئے نمونہ عمل بنیں۔

اسلام چاہتا ہے کہ سچے جھوٹوں سے الگ ہوجائیں اور تمام سچے لوگ اپنی ایک برادری قایم کرلیں، تم سچوں کا ساتھ دو، تم راستبازوں کے ساتھی بنو، کوئی آبادی ایسی ہو جس کی علامت سچائی ہو اور لوگ اس کا پتہ یہ کہہ کر پوچھیں کہ سچوں کی بستی کہاں اور کتنی دور ہے!

جھوٹی قوم پرستی اور فرقہ نوازی انسان کو سچا بننے نہیں دیتی مگر اسلام کہتا ہے کہ سچائی ہر متاع سے زیادہ عزیز ہے تم قوم کا ساتھ نہ دو سچائی کا ساتھ دو، یہ سچائی تمہیں اور تمہاری قوم کو معزز بنائے گی اور ہر مصیبت میں تمہارا ساتھ دے گی۔

(پہلی قسط)

مسئلہ فلسطین کا پس منظر

(اہل عرب کے خیالات ہیں)

[illegible]

یہ اس بات کا شاہد ہے کہ مصر یہودیوں کو ہر قسم کی آزادی ہی نہ تھی بلکہ ان کے مذہب کی بھی عزت کی جاتی تھی

عرب بھی اس بات کے لئے تیار ہیں کہ دنیا کی تمام اقوام ساتھ مل کر یہودیوں کے مسئلہ کا ایک مناسب اور منصفانہ حل دریافت کریں۔

[illegible]

جبتک لوگوں کو ان کے قومی وطن کے بارے میں ہمدردی ہے [illegible] مضمون کے پڑھنے والوں کو یقین دلاتا ہوں کہ اس معاملہ میں عرب کی ہمدردیاں بھی ان کے ساتھ ہیں لیکن سوال یہ ہے کہ فلسطین میں جو پہلے ہی سے گنجائش سے زیادہ آبادی موجود ہے اور پندرہ لاکھ عرب اور ۶ لاکھ یہودی موجود ہیں یہودیوں کا وطن کیوں بنایا جائے آخر عربوں کو جو فلسطین میں اکثریت میں ہیں یہودیوں کی اقلیت [illegible]

لارڈ ماؤنٹ بیٹن اور نظام کی باہمی ملاقات

نئی دہلی ۱۱ مئی۔ ممکن ہوسکتا ہے کہ ہندوستان کے گورنر جنرل لارڈ ماؤنٹ بیٹن برطانیہ جانے سے پہلے نظام سے ملیں۔ معلوم ہوا کہ نظام نے آپ کو حیدرآباد آنے کے لئے مدعو کیا تھا ابھی تک یہ فیصلہ نہیں ہوا کہ ملاقات کہاں ہوگی۔

پچھلے دنوں لارڈ ماؤنٹ بیٹن نے نظام کو نئی دہلی میں مدعو کیا تھا لیکن آپ نے ریاست کے موجودہ حالات کی بنا پر معذرت کی تھی۔

سیر و سیاحت

سیاح

ہمارے ایک پاکستانی نامہ نگار نے پاکستان کی حالت کا شکوہ کرتے ہوئے کراچی سے جو خط لکھا ہے ...

کراچی کی عام کیفیت دیکھنے کے قابل ہے، [illegible]

[illegible]

اور یہاں بھی سنتے ہیں کہ لاہور میں ایک مخلوط رقص ... مسٹر غضنفر علی کی سرپرستی میں ... کیا گیا ... اسلامی ... پاکستان ...

[illegible]

پاکستان کی اسلامیت کا یہ ایک پہلو تھا کچھ

اڈیٹر کے نام خطوط

(اڈیٹر کا مراسلہ نگار سے متفق ہونا ضروری نہیں)

"مستحسن فیصلہ"

جناب اڈیٹر صاحب۔ بالآخر ہندوستان و پاکستان کی حکومتوں نے ایک ڈومنین سے دوسری ڈومنین میں جانے والی ڈاک کا محصول گھٹانے کا فیصلہ کرلیا۔ اب معمولی ڈاک سے جانے والے خطوط پر یہی لاگت لگے گی جو کم اپریل سے پہلے تھی اسی طرح یہ بات بھی طے پاگئی کہ دونوں حکومتیں اپنے اپنے علاقے سے ڈاک کو جلد از جلد بھیجنے کی کوشش کریں گی ہمیں امید ہے کہ اب یہ شکایت نہ رہے گی کہ لاہور سے دہلی آنے والی ڈاک ایک ایک ماہ میں پہنچتی ہے۔ دونوں حکومتوں کے ان فیصلوں سے عوام کو آسانی ہونے کے علاوہ دونوں حکومتوں کے تعلقات بھی بہتر ہونگے جو اسوقت کی اہم ترین ضرورت ہے۔

رشید احمد۔ دہلی ۔ ۹ مئی سنہ ۴۸ء

اس بات کی ہے کہ انمیں خودداری کے جذبات پیدا کرکے انکو اپنی روزی خود کمانے کا شوق دلایا جائے تاکہ یہ اپاہجوں اور بھکاریوں کے علاوہ مسلمانوں کی اقتصادی حالت کے بہتر بنانے میں بھی معاون ہوں۔

رفیق احمد دہلی ۹ مئی

گذارش

جناب اڈیٹر صاحب۔ حکومت ہند اور مقامی نے ہندوؤں اور دوسرے اداروں نے پاکستان سے آئے ہوئے شرنارتھیوں کے لئے مکانات کا انتظام کیا ہے کہیں نئی بستیاں بنانے کا پلان بنایا گیا ہے۔ ہم بھی شرنارتھیوں کی مصیبت میں ان کے شریک ہیں اور ان سے ہمدردی ... لیکن حکومت سے ہمارا ایک مطالبہ ہے ...

[illegible]

... زیادہ ہوئے کہ کم از کم کرکے جامع مسجد کے اس پاس یا شہر کے دوسرے علاقوں میں کچھ دوکانیں بنوادے جہاں یہ اپنا کاروبار کرسکیں۔ کیا ارباب حکومت اس گذارش پر توجہ فرمائیں گے۔

مسعود احمد۔ دہلی ۱۰ مئی

یہ فقیر

جناب اڈیٹر صاحب! دہلی میں ... فقیروں کی تعداد بہت بڑھ گئی ہے جس گلی کوچہ میں نکل جائیے دس پانچ گداگر آپ کی نظر پڑجائیں گے، اسوقت بھیک مانگنے کی اچھائیوں اور برائیوں سے بحث نہیں لکھنا صرف یہ ہے کہ دہلی کے مسلمانوں کی محدود آمدنی پر یہ ایک بوجھ ہیں اور مسلمانوں کے دامن اقتدار پر ایک بدنما داغ ... ضرورت

سیالکوٹ اور اٹک میں پانی کی فراہمی

نئی دہلی ۱۱ مئی۔ معلوم ہوا ہے کہ مغربی پنجاب کی حکومت سیالکوٹ اور اٹک کے وسیع علاقوں میں پانی کی فراہمی کے لئے ... لاکھ روپے ٹیوب ویل لگوائے گی۔

سیالکوٹ میں ... اور اٹک میں ... ٹیوب ویل لگائے جائیں گے۔

جمعیۃ علماء ضلع ... کی سرگرمیاں

دہلی ۱۱ مئی۔ آج جمعیۃ علماء ضلع ... کی ورکنگ کمیٹی کا ایک جلسہ منعقد ہوا جس میں یہ طے پایا کہ ... مئی کو سالانہ اجتماع کیا جائے۔ جلسہ کے علاوہ ... الاسلام کی درازی عمر کے لئے دعا کی گئی اور دونوں حکومتوں سے مطالبہ کیا گیا کہ مغویہ عورتوں کی رہائی کے لئے زیادہ سے زیادہ کوشش کریں۔ [illegible]

وندھیا پردیش کے وزیر اعظم کا عطیہ

ستنا پور ۱۱ مئی۔ وندھیا پردیش کے وزیر اعظم مسٹر کامتا پرشاد سکسینہ نے اپنا محل قوم کے سپرد کردیا ہے اس کا نام گاندھی بھون رکھا گیا ہے۔ معلوم ہوا ہے کہ اس کی دیواروں پر گاندھی جی کی زندگی کے واقعات تصاویر کی شکل میں ... پیش کرینگے اس کے علاوہ دیہات میں تعلیم کی سکیم کا مرکز بھی یہ بلڈنگ ہوگا۔ (رگلوب)

بچّو والو یہ یاد رکھو

حکیم تلسی پرشاد اگروال علیگڈھ کی اصلی مشہور رجسٹرڈ

بال جیون گھٹی

بچوں کی ہر ایک بیماری کو دور کرتی ہے۔ بچوں کو تندرست اور طاقتور بناتی ہے۔ ذراسی روزانہ پلادینے سے بچے کبھی ہرگز بیمار نہیں پڑیں گے۔ دانت بڑی آسانی سے نکل آتے ہیں۔ ہر جگہ فروخت ہوتی ہے لیکن نقلی و جعلی گھٹیوں سے بچیں

قیمتی شیشی ... محصول ...

مشتہر منیجر بال جیون کاریالیہ علیگڈھ (یو۔پی)

قائم شدہ ۱۹۲۵ء
جمعیۃ علماء ہند کا واحد ترجمان
روزنامہ
الجمعیۃ
رجسٹرڈ ڈی نمبر ۹
ایڈیٹر محمد عثمان فارقلیط
ادارہ تحریر محمد سلیمان صابر۔ شیخ احمد ایم اے
تار کا پتہ: الجمعیۃ دہلی
فون نمبر 6841
سالانہ قیمت تیس روپے | جلد ۳۰ | دہلی یوم جمعرات ۲ رجب المرجب ۱۳۶۷ھ مطابق ۱۳ مئی ۱۹۴۸ء | نمبر ۹۲ | قیمت فی پرچہ چھ پیسے

روزنامہ الجمعیۃ دہلی
اپنے شہر کے ایجنٹ سے طلب کیجئے

ویسٹ اینڈ واچ کمپنی اور
فیورے لیوبا اینڈ کمپنی کی کلائی اور جیب کی گھڑیاں
ایس ایم عثمان اینڈ کمپنی واچ مرچنٹس
حسام الدین اسٹریٹ بلیماران چاندنی چوک دہلی سے
حاصل کیجئے

بیت المقدس کو ریڈ کراس سوسائٹی کے سپرد کر دیا جائیگا

عربوں اور یہودیوں نے اپنی رضامندی ظاہر کردی
فلسطین میں امن قائم کرنے کیلئے امریکہ کی نئی تجویز

پاکستان عوامی پارٹی کا سہ روزہ اجلاس ختم ہو گیا
عوامی تحریک کو پاکستان کے تمام صوبوں میں جاری کیا جائے گا
پاکستان کو سوشلسٹ ری پبلک بنانے کی کوشش

کوریا کے انتخابات میں پچاس فیصدی رائے دہندگان نے حصہ لیا
دو سو صد نشستوں کیلئے نو سو سے زائد امیدواروں میں مقابلہ
انتخابی فسادات کی مزید تفصیلات

جرمنی میں بڑے پیمانے پر ہڑتال۔ ہزاروں مزدور شامل

حکومت امریکہ نے ریلوں پر قبضہ کر لیا

ہند اور پاکستان کی ایک اور کانفرنس

کمیونسٹوں کے قتل عام کا ردعمل

کشمیر میں جشن آزادی کی شاندار تقریبات۔ عوام کا بے پناہ جوش و خروش

سری نگر میں وزیر اعظم ہندوستان کا پرتپاک خیر مقدم
سردار پٹیل کا شیخ عبداللہ کو پرمعنی جواب

برلا ہاؤس میں جاپانی ممبر

پیلیا میں ۱۳ آدمی مارے گئے

مجلس قانون ساز کے ایک ممبر کا استعفیٰ

فرانس اور انڈونیشیا میں گفت و شنید
اقوام متحدہ کی طرف سے نئی تجویز

صوبہ کی سرکاری زبان آسامی ہوگی۔ وزیر اعظم کا بیان

ہندو مسلم سکھ سب درد مند ہند کے سب سے بڑے حکیم بھور خاں کا قائم کردہ بڑا دواخانہ آج لاکھوں بیماروں کی امید گاہ ہے حالات لکھ کر طبی مشورہ مفت حاصل کیجئے۔ دوا چاہیے جہاں سے خریدیں
مینیجر بڑا دواخانہ پوسٹ بکس نمبر ۱۳۵ دہلی

روزنامہ الجمعیۃ دہلی

۱۳ مئی ۱۹۴۸ء

روس اور امریکہ

پہلی جنگ عظیم میں دنیا کے معاشی و اخلاقی نظام کو اس قدر نقصان نہیں پہونچا تھا جس قدر دوسری جنگ میں دنیا کو برداشت کرنا پڑا ۱۹۱۴ء سے ۱۹۱۸ء تک جنگ کی ضربوں سے ہمارے نظام کی عمارت متزلزل ہوئی، اس کی دیواریں شق ہو گئیں اس کی چھت میں شگاف پڑ گئے، مگر دوسری جنگ عظیم نے نہ صرف پوری عمارت کو زیر و زبر کیا بلکہ اس کی بنیادیں بھی نکال کر پھینک دیں اور عمارت کے صرف آثار اور نشان باقی رہ گئے دوسری جنگ کو ختم ہوئے صرف ڈھائی سال کا عرصہ ہوا لیکن جو نظام بگڑ چکا تھا وہ اب تک قائم نہ ہو سکا، جنگ کے دوران میں اشیاء کی گرانی حد سے بڑھ گئی اور خدا کی مخلوق چلا اٹھی کہ یہ صورت حال ناقابل برداشت ہے۔ لیکن جنگ کے اثرات اس قدر گہرے اور وسیع تھے کہ گرانی بڑھتی ہی چلی گئی اور اب اس کا یہ حال ہے کہ لوگ جنگ کی گرانی ہی کو غنیمت سمجھتے ہیں اور آرزومند ہیں کہ کاش وہی گرانی واپس آ جائے اور موجودہ معاشی تنگی سے نجات ملے! یہ تو معمولی صورت حال ہے آیندہ کیلئے کون کہہ سکتا ہے کہ نظام کی ابتری کیا گل کھلائے اور گرانی کی ترقی پذیر رفتار کہاں تک پہونچے۔

پہلی اور دوسری جنگ کا تفاوت اور اس کا بنیادی فرق آج سب کو محسوس ہو رہا ہے اور پہلی جنگ دوسری جنگ کے مقابلہ پر غنیمت معلوم ہوتی ہے۔ اب اندازہ لگایئے اس تیسری جنگ کے نتائج کا جس کے لئے ابھی سے تیاریاں ہو رہی ہیں اور جس کے ایک سرے پر امریکہ کھڑا ہے اور دوسرے سرے پر روس تکٹکی لگائے بیٹھا ہے! امریکہ روس کو جنگ کی تیاریوں کا الزام دے رہا ہے اور روس اس الزام کو امریکہ کے سر منڈھنا چاہتا ہے تیاریاں دونوں طرف سے ہیں اور دونوں ہی ایک دوسرے کو الزام دے رہے ہیں۔

دنیا آج بھی جنگ برائے امن کو برداشت کرنے کے لئے تیار ہے لیکن گزشتہ دونوں جنگیں جنگ برائے جنگ کے لئے تھیں، اس لئے امن تو قائم نہ ہوا جنگ کے بعد جنگ برپا ہوتی رہی اور اب دنیا سمجھ گئی ہے کہ تیسری کا انجام کیا ہوگا اور آگے چل کر زندگی کے نظام پر کیا بیتے گی!

معاشی حالت اس قدر کمزور کر دی جائے کہ وہ یورپ کا سیاسی اور فوجی دباؤ محسوس کرنے لگے انگلستان کے مدبرین اور امریکہ کے ارباب سیاست کی سنو تو کچھ اور ہی نظر آئے گا اور ایسا محسوس ہوگا کہ سارا قصور سوویٹ روس کا ہے اور وہ جو کچھ کر رہے ہیں اپنی حفاظت میں کر رہے ہیں۔

بات یہ ہے کہ روس، دوسری جنگ کے بعد مشرقی یورپ کے دروبست پر قابض ہو چکا ہے۔ اور مغربی یورپ میں ایک ایسا خلا پیدا ہو گیا ہے کہ اگر اسے کسی مستحکم اور معتدل نظام سے پر نہ کیا گیا تو اندیشہ ہے کہ اس میں کمیونزم کو دراندازی کا موقعہ نہ مل جائے، اٹلی کے انتخابات میں کمیونزم کو بال بال شکست ہوئی ہے اور کچھ عرصہ کے لئے مغربی یورپ سرخ خطرہ سے محفوظ ہو گیا ہے۔ لیکن یورپ کی سیاست جس نہج پر چل رہی ہے وہ کمیونزم کو روکنے میں ناکام ثابت ہوگی اور ایک نہ ایک روز مغربی یورپ کو بھی اس کے سامنے گردن جھکا دینی پڑے گی۔

اصل بات یہ ہے کہ امریکہ اور برطانیہ کے لئے روس کا مقابلہ تو آسان ہے لیکن کمیونزم کا مقابلہ مشکل ہے۔ روس کی ایک جغرافیائی حد بندی ہے مگر کمیونزم کا کوئی جغرافیہ نہیں وہ انگلستان اور امریکہ میں بھی ہے اور چین اور ہندوستان میں بھی اس کی اصل طاقت باہر نہیں ہے اندر ہے اور اس کا حملہ اندر ہی سے ہوتا ہے، اگر روس سے مقابلہ ہوا بھی تو بے سود ہوگا۔ کیونکہ اندر کا کمیونزم کبھی چین نہیں لینے دے گا۔

اصل مقابلہ اس کمیونزم سے ہے جو پارلیمنٹ کے ایوانوں اور سرمایہ داری کے مرکزوں میں موجود ہے مگر یہ مقابلہ اس وقت کامیاب ہوگا کہ مغربی یورپ معاشی نظام کو بدل ڈالے اور سرمایہ دارانہ نظام کو ایک حد تک خیرباد کہہ دے اگر مغربی یورپ کے باشندے معاشی انصاف کے طلبگار ہوں تو اس کا جواب متحدہ یونین کا قیام نہیں ہے، کیونکہ یہ یونین روس کی یلغار کو تو روک سکے گی، کمیونزم کے سیلاب کو نہیں روک سکتی مختصر یہ کہ تیسری جنگ کی مصیبت کو جنگ کی تیاریوں ...

خدائی خدمتگار

بنگال کی خوش قسمتی

سچوں کی نوآبادی

کُونُوا مَعَ الصَّادِقِین

(قرآن)

تم سچوں اور راستبازوں کے ساتھی بنو

تم نے سنا ہوگا کہ امریکہ میں عرب کالونی (نوآبادی) ہے مقدس میں یہودی کالونی ہے جس میں یوشین کالونی ہے، ایک قوم اور وطن کے لوگ جمع ہو کر ایک ہی جگہ سکونت شروع کر دیتے ہیں تاکہ ان کی مشترک تہذیب اور زبان باہمی میل جول اور لین دین میں اسانیاں بہم پہونچائے اور ایک قوم کے لوگ اپنے افراد کو آسانی سے پہچان سکیں لیکن کیا آپ نے سچوں، راستبازوں اور دیانتداروں کی کالونی (نوآبادی) بھی کہیں دیکھی یا سنی ہے؟ کیا کبھی کوشش کی گئی کہ سچوں اور بھلے آدمیوں کی ایک علیحدہ بستی قائم ہو جو اپنی راست روی سے دوسرے انسانوں کے لئے نمونۂ عمل بنیں۔

اسلام چاہتا ہے کہ سچے جھوٹوں سے الگ ہو جائیں اور تمام سچے لوگ اپنی ایک برادری قائم کریں، تم سچوں کا ساتھ دو، تم راستبازوں کے ساتھی بنو، کوئی آبادی ایسی ہو جس کی علامت سچائی ہو اور لوگ اس کا اتہ پتہ یہ کہہ کر پوچھیں کہ سچوں کی بستی کہاں اور کتنی دور ہے!

جھوٹی قوم پرستی اور فرقہ نوازی انسان کو سچا بننے نہیں دیتی مگر اسلام کہتا ہے کہ سچائی ہر متاع سے زیادہ عزیز ہے تم قوم کا ساتھ نہ دو سچائی کا ساتھ دو، یہ سچائی تمہیں اور تمہاری قوم کو معزز بنائے گی اور ہر مصیبت میں تمہارا ساتھ دے گی۔

(تیسری قسط)

مسئلہ فلسطین کا پس منظر

(ایک عرب کے خیالات)

لارڈ ماؤنٹ بیٹن اور نظام کی ملاقات

ہندھیا پردیش کے وزیر اعظم کا بیان

سیر و سیاحت

اڈیٹر کے نام خطوط

مستحسن فیصلہ

گذارش

یہ فقیر

جمعیۃ علماء ضلع ... کی سرگرمیاں

سیالکوٹ اور اٹک میں پانی کی فراہمی

بچو والو یہ یاد رکھو

بال جیون گھٹی

مشتہر منیجر بال جیون کارخانہ ... (یوپی)

اکالی سکھوں نے ایک علیحدہ صوبہ کا مطالبہ کر دیا

پنجابی بولنے والے علاقوں کو ملا کر ایک صوبہ بنا دیا جائے

شملہ ۱۰ مئی۔ شرومنی اکالی دل کے قائم مقام صدر سردار امر سنگھ نے ایک ملاقات میں کہا کہ میں کوئی علیحدہ سکھ ریاست قائم کرنا نہیں چاہتا، لیکن میں چاہتا ہوں کہ پنجابی بولنے والے علاقہ کا ایک علیحدہ صوبہ قائم کر دیا جائے۔ انہوں نے کہا کہ کانگریس بھی زبان کی بنیاد پر صوبوں کو قائم کرنا چاہتی ہے اس لئے کوئی وجہ نہیں کہ ہمارے اس مطالبہ کو تسلیم نہ کیا جائے۔ ایسے صوبہ میں سکھ اور ہندو دونوں خوش رہ سکتے ہیں۔ ہمارے اس مطالبہ کا یہ مطلب نہیں کہ ہم فرقہ پرستی کی لائنوں پر چل رہے ہیں، بلکہ یہ ہمارا ایک جائز اور درست مطالبہ ہے۔ اگر کانگریس نے ہمارے اس مطالبہ کو پورا نہیں کیا تو ہم عوام کو اپنی طرف لانے کے لئے جدوجہد شروع کریں گے۔

مس امت السلام کے برت کا آٹھواں دن

تیمار داری کے لئے ہند سے مشہور ڈاکٹروں کی روانگی

نئی دہلی ۱۰ مئی۔ ڈاکٹر دنشاہ مہتہ کے علاوہ ڈاکٹر راج سبھروال کو بھی بھاولپور بھیجنے کے انتظامات کئے جا رہے ہیں۔ یہ ڈاکٹر مس امت السلام کی دیکھ بھال کریں گے۔ آج مس امت السلام کے برت کا آٹھواں دن ہے۔ معلوم ہوا ہے کہ حکومت ہند پاکستان اور بھاولپور کی حکومت پر اس بات کے لئے زور دے رہی ہے کہ وہ ایسے حالات پیدا کریں کہ مس امت السلام اپنا برت توڑ دیں۔ آپ نے مسز راجیشوری نہرو کو ایک خط لکھا ہے جس میں اسباب کے لئے زور دیا ہے کہ آپ کو برت توڑنے کے لئے مجبور نہ کیا جائے۔ مسز نہرو نے اسی خط کے جواب میں اس بات کا یقین دلایا ہے کہ حکومت ہند پاکستان اور بھاولپور پر اس بات کے لئے زور دے رہی ہے کہ وہ جلد از جلد ایسے حالات پیدا کریں کہ آپ اپنا برت توڑ سکیں۔ مسز راجیشوری نہرو نے یہ بھی لکھا ہے کہ سب لوگ اس بات کے لئے فکر مند ہیں کہ آپ کا برت جلد از جلد توڑ دیا جائے اور آپ ریاست میں نیک کام کرنے کے لئے زیادہ دن زندہ رہیں۔

اتحادی اقوام ہی نئی عالمگیر جنگ کو روک سکتی ہیں

ڈیلی مرر میں مسٹر ہاگ کوے کا مضمون

لندن ۱۰ مئی۔ اتحادی اقوام کی انجمن کے ...

حکومت چلانے کیلئے یہودیوں کا پچاس لاکھ پونڈ قرضہ کا اعلان

فلسطین میں یہودی عنقریب اپنی ریاست کے قیام کا اعلان کر دیں گے

بیت المقدس ۱۰ مئی ...

دہلی میں مسجدوں کے انخلاء کا کام تیزی سے جاری ہے

۷۰ فیصدی سے زیادہ مسجدیں مسلمانوں کو واپس کر دی گئی ہیں

دہلی ۱۰ مئی۔ مسجدوں کی واپسی کی کمیٹی کے چیرمین مسٹر مہر چند کھنہ نے ایک نامہ نگار کو بتایا کہ جن مسجدوں پر غیر مسلموں نے قبضہ کر لیا تھا ان میں سے ۷۰ فیصدی مسلمانوں کو واپس کی جا چکی ہیں اور اب تقریباً سو مسجدیں باقی ہیں جن کو خالی کرانا ہے۔ جن لوگوں نے مسجدوں پر قبضہ کر لیا تھا، انہوں نے اسانی سے ان کو خالی کر دیا اور حکام کے ساتھ پورا تعاون کیا۔ قدم شریف، مزار خواجہ باقی باللہ، جامع مسجد، درگاہ قطب صاحب اب مسلمانوں کے قبضہ میں ہیں اور مسلمان آزادانہ طور پر عبادت کرنے اور جلسے کرنے میں۔ ... باقی مسجدوں کو بھی خالی کرا دیا جائے گا ... جن مسجدوں کو فسادات کے دوران میں نقصان ہوا ہے ان کی تعمیر کا کام بہت جلد شروع ہو جائے گا ... ان کو واپس کر دیئے جائیں مسلمانوں کا ایک مکان بھی کسی غیر مسلم کو نہیں دیا جائے گا۔

جنوبی ہند کی ریلوں میں ۲۴ گھنٹے کی ہڑتال شروع

ریلوے حکام کی احتیاطی تدابیر۔ کئی کارکنوں کی گرفتاری

مدراس ۱۰ مئی۔ ساؤتھ انڈین ریلوے کے حکام نے تمام مسافروں کو ہدایت کی ہے کہ وہ اس وقت اپنا سفر اختیار کریں کہ ۱۲ بجے سے پہلے پہلے اپنے مقامات پر پہنچنے کا یقین ہو جائے۔ یہ اقدام اس لئے کیا گیا ہے کہ آج ... ساؤتھ انڈین ریلوے کے ہر حصہ میں لیبر یونین کی طرف سے ڈرائیوروں کی ہمدردی میں ۲۴ گھنٹے کی ہڑتال کرنے کا اعلان کر دیا گیا ہے۔ ... ریلوے کے بعض سرگرم کارکنوں کو گرفتار بھی کر لیا گیا ہے۔

سی پی میں ہندی اور مرہٹی سرکاری زبان قرار دے دی گئی

ناگپور ۱۰ مئی۔ معلوم ہوا ہے کہ ایک سال کے اندر اندر سی پی میں صوبائی اسمبلی ... انگریزی کی جگہ دو صوبائی زبانیں ہندی اور مرہٹی استعمال کی جائیں گی اور سرکاری اعلانات انگریزی کی بجائے ہندی اور مرہٹی میں شائع کئے جائیں گے۔ (گلوب)

مس امت السلام کا برت

ناظم جمعیۃ علماء دہلی کی اپیل

مولانا اخلاق حسین قاسمی ناظم جمعیۃ علماء صوبہ دہلی نے حسب ذیل اپیل شائع کی ہے۔ ...

مسٹر آصف علی کی واپسی

نئی دہلی ۱۱ مئی۔ معلوم ہوا ہے کہ مسٹر آصف علی ... ہندوستانی سفیر تھے اور اپنی میعاد ختم کرنے کے بعد واپس آ رہے ہیں۔

راجہ بلاس پور پر ۱۲۵۰ روپیہ کی ڈگری

نئی دہلی ۱۰ مئی۔ ... انتخابی بدعنوانیوں کی شکایت ... کی تحقیقات کرنے کے لئے مقرر کیا ہے ... کو کالعدم قرار دے دیا ہے ...

ہندو مہا سبھا کے خزانچی کی رہائی

نئی دہلی ۱۱ مئی۔ آل انڈیا ہندو مہا سبھا کے خزانچی کیپٹن کیشپ چندر کو آج ڈسٹرکٹ جیل سے رہا کر دیا گیا ہے۔ رہائی کے بعد آپ نے ہندو مہا سبھا کے صدر مسٹر بھوپٹکر سے ملاقات کی۔

معلوم ہوا ہے کہ آل انڈیا ہندو مہا سبھا کے صدر مسٹر ایل۔ بی بھوپٹکر نے کل صبح ڈاکٹر شیاما پرشاد مکرجی سے ملاقات کی۔ مسٹر بھوپٹکر سے یہ ملاقات ہندو سبھائی لیڈروں کے مقدمہ کی پیروی کے انتظامات کے سلسلہ میں بات چیت کرنے کے لئے کی۔

لبنان کا وزیر اعظم بغداد پہنچ گیا

لندن ۱۰ مئی۔ سعودی عرب کا دورہ کرنے کے بعد لبنان کے وزیر اعظم کی آمد پر عراق کا دارالخلافہ عربوں کا ایک زبردست سیاسی مرکز بن گیا ہے۔ لبنان کے وزیر اعظم نے گلوب کے نمائندے کو بتلایا کہ شاہ ابن سعود سے ملاقات کے بعد آپ کو یقین ہو چکا ہے کہ عرب ریاستیں فلسطین کے مسئلہ پر متفق ہیں۔ شاہ ابن سعود اعلان اور قاہرہ کے ریزولیوشنوں سے متفق ہیں۔ اور فلسطین کے سلسلہ میں جو سکیم تیار کی گئی ہے۔ آپ نے اسے بھی منظور کر لیا ہے۔ (گلوب)

جے پور میں بنیادی تعلیم

جے پور ۱۱ مئی۔ معلوم ہوا ہے کہ حکومت جے پور نے فیصلہ کیا ہے کہ ریاست کے سب سکولوں میں گاندھی جی کے بنیادی اصولوں پر تعلیم کا سسٹم جاری کیا جائے۔ چند ایک گریجویٹ ... حاصل کرنے کے لئے وارد ھا بھیجے جا رہے ہیں۔

ایران میں ایوان بالا کا قیام

تہران ۹ مئی۔ آج ایرانی حکومت نے ایران کی قومی پارلیمنٹ میں ایک بل پیش کر دیا جس کی رو سے عنقریب ایک ایوان بالا قائم کیا جائے گا۔ ایران کا ۱۹۰۶ء میں جو دستور بنایا گیا تھا اس میں اس ایوان کے قیام کی سفارش کی گئی تھی لیکن اب تک یہ ایوان قائم نہ ہو سکا تھا۔ ... دستور میں بنایا گیا ہے کہ ایوان کے منظور کردہ قوانین دوسرے ایوان میں بھیجے جائیں گے۔ اگر ... وہ قانون منظور نہ ہو گا تو دونوں کا مشترکہ اجلاس بلایا جائے گا۔ اگر دونوں ایوان کسی فیصلہ پر نہ پہنچ سکے تو مجلس کو توڑ دیا جائے گا اور دوسرے انتخابات ہوں گے۔

سرینگر میں پنڈت نہرو کی آمد

سری نگر ۱۰ مئی۔ پنڈت جواہر لال نہرو گذشتہ رات ساڑھے بارہ بجے سری نگر پہونچے ... آپ نے سری نگر ... ہسپتال کا معائنہ کیا۔ ... پنڈت نہرو نے ... جھیلوں میں کشتی کی سیر کی۔ ... آخر میں جنرل ... نے فوجی افسروں کا پنڈت نہرو سے تعارف کرایا۔

ریاست موروی میں خوفناک کمی سخت بلوے شروع ہو گئے

کلکٹر کے دفتر پر ڈیڑھ ہزار آدمیوں کا دھاوا۔ کئی زخمی اور کئی گرفتاریاں

راجکوٹ ۱۰ مئی۔ راجکوٹ سے ۳۸ میل کے فاصلہ پر موروی میں ڈیڑھ ہزار اشخاص کے ایک ہجوم نے کلکٹریٹ پر حملہ کر دیا اور اس کا فرنیچر وغیرہ توڑ پھوڑ دیا۔ یہ لوگ غلہ کی کمی اور گرانی کے خلاف مظاہرے کر رہے تھے۔ پولیس نے اپنی حفاظت کے لئے طاقت استعمال کی اور حفاظت میں چودہ اشخاص کو زخمی کر دیا۔ ان کے علاوہ پندرہ اشخاص کو گرفتار کر لیا گیا۔ ... پانچ یا اس سے زیادہ اشخاص کے ایک جگہ جمع ہونے پر پابندی عائد کر دی گئی ہے۔ اور صورت حال قابو میں بتائی جاتی ہے۔

ایک سرکاری بیان میں کہا گیا ہے کہ یہ فساد سابق ریاست موروی کے کچھ ملازمین کی جانب سے ... لوگوں کو اس بات پر ابھارا کہ وہ کلکٹریٹ کے سامنے اناج کی کمی ... کے خلاف مظاہرہ کریں ... کا ایک ہجوم جمع ہو کر کلکٹریٹ کے سامنے پہونچا ... سپرنٹنڈنٹ پولیس نے چار پانچ ہوائی فائر کر کے ہجوم کو منتشر کر دیا ...

سیام سے چاول کی برآمد

فلسطین کی سرحدی فوجوں کیلئے ...

امریکہ میں جاپانیوں پر پابندیاں

سپریم کورٹ کا فیصلہ

الاسکا کو مزید فوجوں کی روانگی

الہ آباد ۱۰ مئی۔ معلوم ہوا ہے کہ اڑیسہ کے موجودہ گورنر ڈاکٹر کیلاش ناتھ کاٹجو کو سر جگجیون رام ... گورنر جنرل بن جانے کے بعد مغربی بنگال کا گورنر بنایا جائے گا۔

... دو منٹوں کو شمار کئے جانے والے آٹھ الفاظ کے تار کی فیس ایک روپیہ چھ آنہ مقرر کی گئی ... بھی رہے گی۔

خط و کتابت کرتے وقت پتہ صاف اور خوشخط لکھیے

کمزوروں کو طاقتور اور بڈھوں کو جوان بنانے والی دوا

AMICO TONIC

امیکو ٹانک

ناطاقتی، لاغری جسم، کمزوری دل و دماغ اور اعضائے رئیسہ کیلئے اکسیر ہے

امیکو ٹانک بہت آزمودہ اور مجرب دوا ہے اس دوا نے ملک میں بہت شہرت حاصل کی ہے۔ ... قیمت فی شیشی ۳۲ خوراک ۳ روپے تین شیشیاں آٹھ روپیہ آٹھ آنے۔ علاوہ محصول ڈاک۔

امیکو طلاء ۔ یہ نہایت موثر اور کامیاب دوا ہے۔ سائنس کے جدید اصول پر تیار کیا گیا ہے۔ ... قیمت فی ٹیوب تین روپے۔ تین ٹیوب آٹھ روپے آٹھ آنے۔ علاوہ محصول ڈاک۔ مزید معلومات کے لئے فہرست ادویات طلب کیجئے۔

ملنے کا پتہ:- امین اینڈ اسمعیل لمیٹڈ انگریزی دواخانہ ۸ کولوٹولہ اسٹریٹ کلکتہ

نئے نئے کاروبار کریں

روپیہ کمانے، نئے نئے کاروبار کرنے ... صنعتی کارخانے کھولنے ... آسانی کمانے، صنعتی فارمولے ... اور کاروبار میں کامیاب ہونے کیلئے مشہور ... رسالہ روزگار مطالعہ کیا کریں ...

رسالہ روزگار قطب روڈ دہلی

گذشتہ گیارہ سال سے ہر مہینے شائع ہوتا ہے

دارالسلطنت

(۱۱ مئی ۱۹۴۸ء)

میونسپلٹی کے نئے ممبر

جیب کترے کو سزا

ایک شخص ... کو جیب کترنے کے جرم میں ایک سال قید با مشقت کی سزا دی۔

حلوائیوں میں جھگڑا

... بازار میں جھگڑا ہو گیا۔ ایک حلوائی نے دوسرے کو خوب مارا اور شدید زخمی کر دیا۔ حلوائی کو گرفتار کر لیا گیا۔

دو آدمی مجروح

چاقو رکھنے پر گرفتاری

ایک آدمی کا ... جرم دفعہ ... چاقو اور کرپان رکھنے کے الزام میں گرفتار کر لئے گئے۔

موٹر سے حادثہ

... کے قریب ایک موٹر کی لپیٹ میں آ کر ایک عورت بری طرح زخمی ہوئی۔ اس کے دونوں پاؤں کٹ گئے۔

زیورات کی چوری

کانگرس کے انتخابات

ہمایوں کیمپ کے کمانڈر ہلاک

افغانستان عورتوں کے لیے ...

اب مسلم لیگ بھی فرقہ پرست جماعت نہیں رہی

مسٹر محمد اسمٰعیل صدر انڈین یونین مسلم لیگ کی انوکھی منطق

مدراس ۱۰ مئی۔ انڈین یونین مسلم لیگ کے صدر مسٹر محمد اسمٰعیل نے ... ہندوستانی مسلمانوں کی طرف سے ... کا اظہار کیا ...

نظام حیدرآباد دہلی نہیں آئیں گے

لارڈ ماؤنٹ بیٹن کو حیدرآباد آنے کی دعوت

نئی دہلی ۱۱ مئی۔ معلوم ہوا ہے کہ حال ہی میں نئی دہلی میں وزیر اعظم حیدرآباد میر لائق علی اور حکومت ہند کے درمیان جو گفت و شنید ہوئی تھی ...

جوناگڑھ کا نظام درست کرنے کیلئے

مسٹر سمل داس کو عوامی مجلس بنانے کی دعوت

بلدیو سنگھ جنوبی ہند میں

تین گاؤں کے ہندوؤں پر جرمانہ

کوئلہ چرانے والے موقعہ پر گرفتار

ایک اردو ہفتہ وار اخبار بند

پچاس ہزار روپیہ کا سونا غائب

پشاور میں روسی سفارتخانہ قائم کیا جائے گا

روسی پاکستان کے اندر تخریبی کاروائی کر رہے ہیں

ایک برطانوی اخبار ڈیلی ٹیلی گراف کا الزام

یورپ کی طاقتوں کی ایک فیڈرل یونین کا قیام

مسٹر چرچل کی یورپی پارلیمنٹ کی تجویز منظور ہو گئی

ہندوستانیوں کو سزائے تازیانہ

سوڈان کا مستقبل کیا ہوگا

بلجین کانگو میں نیا آتش فشاں پہاڑ

پیرس کے قریب ریل اور موٹر کی ٹکر

پیرس ۱۱ مئی۔ رات کو ایک مال گاڑی کے ایک موٹر سے ٹکرانے سے چار آدمی مارے گئے اور ... زخمی ہوئے۔

کوریا کے انتخابات

ریلوں کی ٹکر — ۱۷ آدمی زخمی

پاکستانی کابینہ کا نصف گھنٹہ کا اجلاس

افسروں کی بے عنوانیوں کی تحقیقات

برما کے نائب وزیر اعظم

تھاکن نو کے جانشین ہونگے

گاندھی فنڈ

سابق مہاراجہ ریوا کی

اپنے بیٹے سے اپیل

امریکہ کی نئی تجویز

(صفحہ اول سے آگے)

پاکستان عوامی پارٹی کا اجلاس

(صفحہ اول کا بقیہ)

۱۔ سالانہ اجلاس ۲۔ پارلیمنٹری بورڈ
۳۔ ایگزیکٹو کونسل ۴۔ صوبائی ادارے
۵۔ خدائی خدمتگار

اکالی سکھوں نے ایک علیحدہ صوبہ کا مطالبہ کردیا

پنجابی بولنے والے علاقوں کو ملا کر ایک صوبہ بنا دیا جائے

شملہ ۱۰ مئی۔ شرومنی اکالی دل کے قایم مقام صدر سردار امر سنگھ نے ایک ملاقات میں کہا کہ میں کوئی علیحدہ سکھ ریاست قایم کرنا نہیں چاہتا، لیکن میں چاہتا ہوں کہ پنجابی بولنے والے علاقہ کا ایک علیحدہ صوبہ قایم کر دیا جائے۔ انہوں نے کہا کہ کانگریس بھی زبان کی بنیاد پر صوبوں کو قایم کرنا چاہتی ہے اس لئے کوئی وجہ نہیں کہ ہمارے اس مطالبہ کو تسلیم نہ کیا جائے۔ ایسے صوبہ میں سکھ اور ہندو دونوں خوش رہ سکتے ہیں، ہمارے اس مطالبہ کا یہ مطلب نہیں کہ ہم فرقہ پرستی کی لائنوں پر چل رہے ہیں، بلکہ یہ ہمارا ایک جائز اور درست مطالبہ ہے۔ اگر کانگریس نے ہمارے اس مطالبہ کو پورا نہیں کیا تو ہم عوام کو اپنی طرف لانے کے لئے جدوجہد شروع کریں گے۔

دہلی میں مسجدوں کے انخلاء کا کام تیزی سے جاری ہے

۷۰ فیصدی سے زیادہ مسجدیں مسلمانوں کو واپس کردی گئی ہیں

دہلی ۱۱ مئی۔ مسجدوں کی واپسی کی کمیٹی کے چیرمین مسٹر مہر چند کھنہ نے ایک نامہ نگار کو بتایا کہ جن مسجدوں پر غیر مسلموں نے قبضہ کر لیا تھا ان میں سے ۷۰ فیصدی مسلمانوں کو واپس کی جا چکی ہیں اور اب تقریباً سو مسجد باقی ہیں جن کو خالی ... [illegible]

ایران میں ایوان بالا کا قیام

[illegible]

سرینگر میں پنڈت نہرو کی آمد

[illegible]

ریاست موربی میں خوفناک سخت بلوے شروع ہوگئے

کلکٹر کے دفتر پر ڈیڑھ ہزار آدمیوں کا دھاوا کئی زخمی اور کئی گرفتاریاں

[illegible]

مس امت السلام کے برت کا آٹھواں دن

تیمارداری کے لئے ہند سے مشہور ڈاکٹروں کی روانگی

نئی دہلی ۱۱ مئی۔ ڈاکٹر دلشاد مہتہ کے علاوہ ڈاکٹر راج سبھروال کو بھی بھاولپور بھیجنے کے انتظامات کئے جا رہے ہیں یہ ڈاکٹر مس امت السلام کی دیکھ بھال کریں گے۔ آج مس امت السلام کے برت کا آٹھواں دن ہے۔ معلوم ہوا ہے کہ حکومت ہند پاکستان اور بھاولپور کی حکومت پر اس بات کے لئے برابر زور دے رہی ہے کہ وہ ایسے حالات پیدا کریں کہ مس امت السلام اپنا برت توڑ دیں آپ نے مسز راجکماری امرت کور کو ایک خط لکھا ہے جس میں اس بات کے لئے زور دیا ہے کہ آپ کو برت توڑنے کے لئے مجبور نہ کیا جائے۔ مسٹر نہرو نے اسی خط کے جواب میں اس بات کا یقین دلایا ہے کہ حکومت ہند پاکستان اور بھاولپور پر اس بات کے لئے زور دے رہی ہے کہ وہ جلد از جلد ایسے حالات پیدا کریں کہ آپ اپنا برت توڑ سکیں۔ مسز راجکماری نے یہ بھی لکھا ہے کہ سب لوگ آپ کی صحت کے لئے فکر مند ہیں کہ آپ کا برت جلد از جلد توڑ دیا جائے اور آپ ریاست میں نیک کام کرنے کے لئے زیادہ دن زندہ رہیں۔

جنوبی ہند کی ریلوں میں ۲۴ گھنٹے کی ہڑتال شروع

ریلوے حکام کی احتیاطی تدابیر کئی کارکنوں کی گرفتاری

[illegible]

مس امت السلام کا برت

ناظم جمعیۃ علماء دہلی کی اپیل

[illegible]

سی پی میں ہندی اور مرہٹی

سرکاری زبان قرار دے دی گئی

[illegible]

مسٹر آصف علی کی واپسی

[illegible]

راجہ بلاس پور پر ۱۳۵۰۰ روپیہ کی ڈگری

[illegible]

لبنان کا وزیر اعظم بغداد پہنچ گیا

[illegible]

ہندو مہاسبھا کے خزانچی کی رہائی

[illegible]

جے پور میں بنیادی تعلیم

[illegible]

اتحادی اقوام ہی نئی عالمگیر جنگ کو روک سکتی ہیں

ڈیلی مرر میں مسٹر ٹرگوے کا مضمون

لندن ۱۰ مئی۔ اتحادی اقوام کی انجمن کے جنرل سیکرٹری مسٹر ٹرگوے لی نے ڈیلی مرر میں ایک مضمون لکھا ہے ... [illegible]

حکومت چلانے کیلئے یہودیوں کا پچاس لاکھ پونڈ قرضہ کا اعلان

فلسطین میں یہودی عنقریب اپنی ریاست کے قیام کا اعلان کردیں گے

[illegible]

سیام سے چاول کی برآمد

[illegible]

فلسطین کی سرحدی فوجوں کے لئے ...

[illegible]

امریکہ میں حبشیوں پر پابندیاں

سپریم کورٹ کا فیصلہ

[illegible]

الاسکا کو مزید فوجوں کی روانگی

[illegible]

خط و کتابت کرتے وقت پتہ صاف اور خوشخط لکھیے

AMICO TONIC

امیکو ٹانک

کمزوروں کو طاقتور اور بڈھوں کو جوان بنانے والی دوا

ناطاقتی، لاغری جسم، کمزوری دل و دماغ اور اعضائے رئیسہ کیلئے اکسیر ہے

[illegible]

امیکو طلاء

ملنے کا پتہ: امین اینڈ اسمٰعیل لمیٹڈ انگریزی دوا خانہ ۸ کولو ٹولہ اسٹریٹ کلکتہ

نئے نئے کاروبار کریں

[illegible]

رسالہ روزگار، قطب روڈ تیس ہزاری دہلی

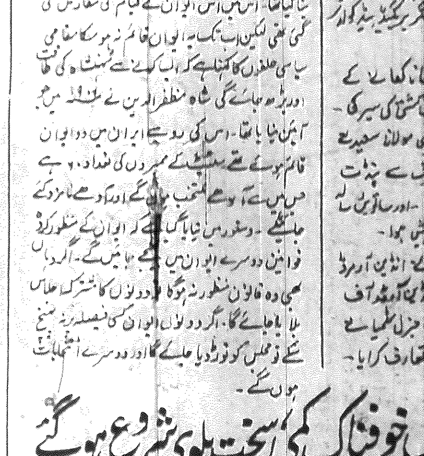

HARA OINTMENT

ہرا مرہم

हरा मलहम

DAWAKHANA CHASHMA-I-HAYAT

دارالسلطنت

میونسپلٹی کے نئے ممبر

دہلی کے چیف کمشنر نے خان بہادر ذوالفقار حسین خان اور کانگریس کمیٹی کے نائب صدر حکیم خلیل الرحمٰن کو دہلی میونسپلٹی کا نامزد ممبر بنایا ہے۔

جیب کترے کو سزا

کل دہلی کے ایڈیشنل ڈسٹرکٹ مجسٹریٹ نے ایک شخص بالو رام کو جیب کاٹنے کے جرم میں ایک سال قید با مشقت کی سزا دی۔

حلوائیوں میں جھگڑا

کل نبی کریم میں پانی بھرنے پر دو حلوائیوں میں جھگڑا ہو گیا۔ ایک حلوائی نے دوسرے کو خوب مارا اور شدید زخمی کر دیا۔ حلوائی کو گرفتار کر لیا گیا۔

دو آدمی مجروح

کل رات کو ۱۰ بجے جامع مسجد میں ایک شخص نے پستول سے دو گولیاں چلائیں۔ ان گولیوں سے دو آدمی مجروح ہوئے۔ ایک کے بازو میں زخم آیا اور دوسرے کے پیٹ میں۔ کہا جاتا ہے کہ ایک آدمی کی حالت نازک ہے۔ پولیس کے افسران نے اس جگہ کا معائنہ کیا۔ بارہ ٹوٹی اور صدر بازار کے علاقہ میں پولیس کی گشت زیادہ کر دی گئی ہے۔ اس وقت حالات پوری طرح قابو میں ہیں۔

چاقو رکھنے پر گرفتاری

ایک آدمی کو جس کا نام ... دہلی سے ... روڈ پر گرفتار کیا گیا۔ دو آدمی چاقو اور کرپان رکھنے کے الزام میں گرفتار کئے گئے۔

موٹر سے حادثہ

... کے قریب ایک موٹر کی لپیٹ میں آ کر ایک عورت بری طرح زخمی ہوئی۔ اس کے دونوں پاؤں کٹ گئے۔

زیورات کی چوری

پورن چند نامی ایک شخص کو دہلی کے اسپیشل مجسٹریٹ نے زیورات چرانے کے جرم میں ۴ ماہ کی سزا دی۔ ... بازار سے ایک پنجابی لڑکی کو چھیڑنے کے جرم میں ایک سکھ گرفتار کر لیا گیا۔

کانگریس کے انتخابات

کل انڈیا کانگریس کمیٹی کے اعلان کے مطابق عنقریب دہلی کی صوبائی اور ضلع کانگریس کمیٹیوں کے انتخابات شروع ہو جائیں گے ...

ہمایوں کیمپ کے کمانڈر ہلاک

...

اغوا شدہ عورتوں کے بچے

...

اب مسلم لیگ بھی فرقہ پرست جماعت نہیں رہی

مسٹر محمد اسمٰعیل صدر انڈین یونین مسلم لیگ کی انوکھی منطق

مدراس ۱۰ مئی۔ انڈین یونین مسلم لیگ کے صدر مسٹر محمد اسمٰعیل نے ... ہندوستانی مسلمانوں کی طرف سے وفاداری کا اظہار کیا۔ آپ نے کہا کہ مسلمان ملک کی آزادی اور عزت کے لئے سب کچھ کریں گے۔

مجھے افسوس ہے کہ مسلم لیگ کے متعلق حکومت میں ... شکوک و شبہات اور ایسی بدگمانیاں ہیں ...

روسی پاکستان کے اندر تخریبی کاروائی کر رہے ہیں

ایک برطانوی اخبار ڈیلی ٹیلی گراف کا الزام

لندن ۱۱ مئی۔ ... اخبار ڈیلی ٹیلی گراف کا نامہ نگار مقیم کراچی لکھتا ہے ...

یورپ کی طاقتوں کی ایک فیڈرل یونین کا قیام

مسٹر چرچل کی یورپی پارلیمنٹ کی تجویز منظور ہو گئی

ہیگ ۱۱ مئی۔ ہیگ کی ایک اطلاع میں بتایا گیا ہے کہ یورپ کی ایک ... یورپ کے لئے ایک فیڈرل ... پارلیمنٹ کے قیام کی تجویز ... یورپ کے اقتصادی اور سیاسی معاملات پر مشورہ دے گی ...

نظام حیدرآباد دہلی نہیں آئیں گے

لارڈ ماؤنٹ بیٹن کو حیدرآباد آنے کی دعوت

نئی دہلی ۱۱ مئی۔ معلوم ہوا ہے کہ حال ہی میں نئی دہلی میں وزیر اعظم حیدرآباد میر لائق علی اور حکومت ہند کے درمیان جو گفت و شنید ہوئی تھی اس کی بہتر صورت پیدا نہیں ہوئی اور جمود برابر جاری ہے۔ نظام حیدرآباد کے غور و خوض کا ابھی تک کوئی نتیجہ نہیں نکلا ہے۔ معلوم ہوا ہے کہ لارڈ ماؤنٹ بیٹن گورنر جنرل نے نظام کو دہلی آنے اور گفت و شنید کرنے کی دعوت دی تھی لیکن نظام نے دہلی آنے سے اپنی معذوری کا اظہار کیا ہے ... بشرطیکہ انڈین نیشنل کانگریس کی طرف سے انکو اجازت دے دی جائے ... یہ بھی کہا جا رہا ہے کہ رضاکاروں کے خلاف کسی تادیبی کاروائی کی اس لئے ضرورت نہیں ہے کہ انکی سرگرمیاں ... جا رہا ہے بلکہ وہ نظام کے ان دیہات کی حفاظت کر رہے ہیں جہاں سرحد پار سے حملے ہو رہے ہیں۔

ایسوسی ایٹڈ پریس آف امریکہ کے نامہ نگار نے اطلاع دی ہے کہ نظام کو دہلی آنے کی دعوت ... بیٹن کا ذاتی عمل ... ہندوستان اور حیدرآباد کے درمیان وجہ اختلاف بنے ہوئے ہیں۔ کہا جاتا ہے کہ نظام حیدرآباد نے لارڈ ماؤنٹ بیٹن کو حیدرآباد آنے کی دعوت دی ہے ... گورنر جنرل اس دعوت کو اس وقت تک قبول نہیں کر سکتے جب تک کہ کابینہ اس کی اجازت نہ دیدے اور موجودہ حالات میں یہ ناممکن معلوم ہوتا ہے۔

جونا گڑھ کا نظام درست کرنے کیلئے

مسٹر سمل داس کو عوامی مجلس بنانیکی دعوت

بمبئی ... مسٹر سمل داس ... صدر جونا گڑھ ... ریاستی وزارت سے جونا گڑھ کے ریاستی معاملات پر گفت و شنید کرنے کے لئے دہلی گئے تھے۔ کل واپس آگئے ہیں۔

بلدیو سنگھ جنوبی ہند میں

اٹاکمنڈ ... سردار بلدیو سنگھ وزیر دفاع ...

تین گاؤں کے ہندوؤں پر جرمانہ

لکھنؤ ... حکومت یوپی نے ...

ایک اردو ہفتہ وار اخبار بند

...

پشاور میں روسی سفارتخانہ قائم کیا جائے گا

...

کوئلہ چرانے والے موقع پر گرفتار

...

پچاس ہزار روپیہ کا سونا غائب

...

پاکستانی کابینہ کا نصف گھنٹہ کا اجلاس

افسروں کی تنخواہوں کی تحقیقات

...

برما کے نائب وزیر اعظم تھاکن نو کے جانشین ہو گئے

...

گاندھی فنڈ

...

سابق مہاراجہ ریوا کی اپنے بیٹے سے اپیل

...

ہندوستانیوں کو سزائے تازیانہ

...

سوڈان کا مستقبل کیا ہوگا

...

بلجیئن کانگو میں آتش فشاں پہاڑ

...

پیرس کے قریب ریل اور موٹر کی ٹکر

...

کوریا کے انتخابات

...

ریلوں کی ٹکر، ۱۷ آدمی زخمی

...

امریکہ کی نئی تجویز

...

پاکستان عوامی پارٹی کا اجلاس

...

رجسٹرڈ ڈی

ایڈیٹر
محمد عثمان فارقلیط
ادارۂ تحریر
محمد سلیمان صابر، شیخ احمد ایم اے

روزنامہ الجمعیۃ دہلی
اپنے شہر کے ایجنٹ سے طلب کیجیے

تار کا پتہ: الجمعیۃ دہلی

الجمعیۃ

روزنامہ

جمعیۃ علماء ہند کا واحد ترجمان

قائم شدہ ۱۹۲۵ء

فون نمبر ۶۸۶۱

سالانہ قیمت تیس روپے | جلد | دہلی یوم جمعہ ۳ رجب المرجب ۱۳۶۷ھ مطابق ۱۴ مئی ۱۹۴۸ء | نمبر ۹۳ | قیمت فی پرچہ

ویسٹ اینڈ واچ کمپنی اور
فیورلیوبا وانڈ کمپنی کی کلائی اور جیب کی گھڑیاں
ایس ایم عثمان اینڈ کمپنی دہلی چیف ایجنٹس
حویلی حسام الدین، بلیماران، چاندنی چوک دہلی

دہلی کے علاوہ ہندوستان کا ایک اور دارالسلطنت بنایا جائے گا

ذرائع کی کمی کے علاوہ دارالسلطنت کی حفاظت کا انتظام

وسط ہند اور صوبہ بمبئی میں کسی مناسب جگہ کی تلاش

نئی دہلی ۱۳ مئی۔ معتبر ذرائع سے معلوم ہوا ہے کہ حکومت ہند اس امر پر غور کر رہی ہے کہ ہندوستان کا ایک ثانوی دارالسلطنت بنا دیا جائے۔ کہا جاتا ہے کہ وسط ہند اور صوبہ بمبئی میں جو مقامات کہ اس مقصد کیلئے وزارت متعلقہ نے منتخب کئے ہیں ان ہی مقامات میں سے ایک جگہ دارالسلطنت کے لئے چن لی جائیگی۔ ان مقامات کی جغرافیائی اور ارضی حالت کا اندازہ کیا جا رہا ہے۔ اور پانی، بجلی اور دوسرے ذرائع کے متعلق تحقیقات کی جا رہی ہے۔

[illegible]

شاہ عبداللہ کا بیان

بیت المقدس ۱۳ مئی۔ شرق اردن کے بادشاہ نے ایک بیان میں فلسطین کی عرب ہائر کمیٹی پر یہ الزام عائد کیا کہ فلسطین پر جو مصیبت آئی ہے اس کی ذمہ داری کمیٹی پر عائد ہوتی ہے۔ انہوں نے یہ بھی کہا کہ کمیٹی نے عوام کو مطمئن نہیں کر سکی۔ انہوں نے شامی وزیراعظم اور ان کے ساتھیوں پر یہ الزام دیا کہ انہوں نے فلسطین کے عربوں کو اپنے ساتھ اشتراک کرنے پر مجبور کیا۔ عرب کمیٹی کو فلسطین کے معاملات میں مداخلت نہ کرے۔

[illegible]

گودھرا کے تباہ حال لوگوں کو پھر سے بسانے کا مسئلہ

جمعیۃ علماء ہند کے وفد کی ڈسٹرکٹ کلکٹر سے اہم ملاقات

نامہ نگار الجمعیۃ

سورت ۱۰ مئی۔ جمعیۃ علماء ہند کے ایک وفد نے جو حضرت مولانا محمد میاں صاحب ناظم جمعیۃ علماء ہند، مولانا [illegible] صاحب وغیرہ حضرات پر مشتمل تھا۔ گودھرا کا دورہ کیا۔ یہ وفد گودھرا کے ان لوگوں کو پھر سے بسانے کے سلسلہ میں تھا جو گذشتہ اپریل کے ہنگامہ میں تباہ و برباد ہو گئے ہیں۔ وفد نے گودھرا میں سرکاری افسروں اور عوامی لیڈروں سے ملاقات کی اور ان سے موجودہ صورت حالات پر تبادلہ خیالات کیا۔ گودھرا میں بمبئی میں وفد کے ممبروں نے بعض ایسی تجاویز پیش کیں جو واپس آنے والے پناہ گزینوں میں اعتماد پیدا کرنے کیلئے ضروری ہیں۔ بعض تجاویز یہ ہیں:

ان تمام اشخاص کو رہا کر دیا جائے جو ہنگاموں کے دوران میں گرفتار کئے گئے۔ ہنگامے سے قبل جن لوگوں کے وارنٹ جاری کئے گئے تھے ان کے وارنٹ منسوخ کر دیئے جائیں، جن لوگوں کے لائسنس منسوخ کر دیئے گئے ہیں ان کے لائسنس دوبارہ جاری کر دیئے جائیں۔ تجارت پیشہ لوگوں کو تجارت شروع کرنے کیلئے روپیہ دیا جائے اور جو لوگ کاشتکار ہیں انہیں تقاوی قرضہ کی صورت میں امداد دی جائے۔ نیز سرحدی مسلمانوں کی حفاظت کیلئے ایسی پولیس مقرر کی جائے جس میں مسلمانوں کی اکثریت ہو۔ معلوم ہوا ہے کہ ڈسٹرکٹ کلکٹر نے تمام تجاویز کو منظور کیا ہے۔ [illegible]

بیت المقدس کو کھلا شہر قرار دیا جائے گا

ریڈ کراس سوسائٹی کی طرف سے اعلان

لندن ۱۳ مئی۔ بین الاقوامی ریڈ کراس سوسائٹی کی طرف سے یہ اعلان کیا گیا ہے کہ بیت المقدس کو کھلا شہر قرار دیا جائے گا۔ شہر میں [illegible]

[illegible]

برطانیہ کی موجودہ معاشی حالت کو پیش نظر سمجھوتہ دشوار ہے

اسٹرلنگ سرمایہ کی بات چیت کے متعلق نئی دہلی میں قیاس آرائیاں

نئی دہلی ۱۳ مئی۔ اسٹرلنگ سرمایہ و قرضہ جات کے [illegible]

[illegible]

میں نے کانگریس کے خلاف کئی لڑائیاں لڑی ہیں اور ہمیشہ کامیاب ہوا | چار ہزار حملہ آوروں کا جموں کے علاقہ میں ہندوستانی فوجی دستوں پر حملہ

محض ہندوستان کا دور بڑھانے کی وجہ سے اب کانگریس سے تعاون کر رہا ہوں

سردار بلدیو سنگھ کی بنگلور میں امبیڈکر کے رنگ میں تقریر

بنگلور ۱۳ مئی۔ کل رات یہاں ایک تقریر کرتے ہوئے سردار بلدیو سنگھ نے کہا۔ حیدرآباد کے خلاف ہندوستان کے کوئی جارحانہ منصوبے نہیں اور وہ ہمیشہ بہتر تعلقات قائم رکھنے کی کوشش کر رہا ہے۔ [illegible]

امریکہ اور روس کی بات چیت میں سب نہیں

امریکہ کے سرکاری حلقوں کا اظہار خیال

واشنگٹن ۱۳ مئی۔ مجوزہ امریکی اور روسی گفت و شنید کے متعلق امریکہ کے سرکاری حلقوں میں کہا جا رہا ہے کہ روسی وزیر خارجہ مسٹر مالوٹوف نے امریکی تجاویز کا جن الفاظ میں خیر مقدم کیا ہے اس سے یہ ظاہر ہوتا ہے کہ موجودہ حالات میں روس اور امریکہ کے درمیان گفت و شنید مناسب نہیں ہے کیونکہ اس کا کوئی نتیجہ برآمد نہیں ہو سکتا۔ سرکاری حلقوں میں کہا جا رہا ہے کہ روس سے محض چند فرضی باتوں پر گفت و شنید نہیں ہو سکتی۔ بلکہ خاص خاص اور اہم باتوں پر ہو سکتی ہے جن کو نہایت سچائی کے ساتھ مقرر کر دیا جائے۔

کئی گھنٹہ کی دست بدست جنگ کے بعد حملہ آوروں کی پسپائی

ہندوستانی فوجوں کے ہاتھوں ۸۰ حملہ آور ہلاک اور ایک ہزار مجروح

جموں ۱۳ مئی۔ کل صبح چار ہزار حملہ آوروں نے جموں کے علاقے میں جھنگڑ کے قریب ہندوستانی فوجی دستوں پر حملہ کیا۔ [illegible]

دنیا کی مایوس کن سیاسی فضا میں امید کی ایک کرن روس اور امریکہ میں سمجھوتہ کی گفت و شنید

کیا کمیونزم اور سرمایہ داری میں پالیسی اور عمل کا اتحاد ہو سکتا ہے؟

ماسکو ۱۳ مئی۔ روس اور امریکہ اپنے اختلافات کو طے کرنے کیلئے گفت و شنید کرنے پر راضی ہو گئے ہیں۔ اس مسئلہ پر امریکی سفیر جنرل اسمتھ متعینہ ماسکو اور روسی وزیر خارجہ مسٹر مالوٹوف کے درمیان جو خط و کتابت ہوئی تھی وہ آج شائع کر دی گئی ہے۔ جنرل اسمتھ نے مسٹر مالوٹوف کو لکھا تھا کہ روس اور امریکہ کے اختلافات امریکی عوام اور حکومت کے لئے مایوسی کی وجہ بنے ہوئے ہیں اور امریکہ ہر وقت اس کیلئے تیار ہے کہ وہ ان اختلافات کو دور کرنے کیلئے روس سے گفت و شنید کرے۔ مسٹر مالوٹوف نے اس خط کا جواب دیتے ہوئے لکھا تھا کہ حکومت روس امریکہ کی اس خواہش کو پسندیدہ نظر سے دیکھتی ہے اور اس کے لئے تیار ہے کہ ان امور پر گفت و شنید کرے جو دونوں ملکوں کے درمیان وجہ اختلاف بنے ہوئے ہیں۔ مسٹر اسمتھ کا کہنا ہے کہ امریکہ نے یورپ کی امداد کا جو پروگرام تیار کیا ہے۔ وہ کسی ملک کے خلاف نہیں ہے۔ لیکن روس اور روسی اقتدار والے ملکوں میں اس پروگرام کا جو رد عمل ہوا وہ امریکہ کیلئے باعث تشویش ہے۔ ماسکو ریڈیو نے مسٹر اسمتھ کے بیان سے مندرجہ ذیل اقتباسات کا اعلان کیا ہے۔

(۱) بین الاقوامی معاملات میں امریکہ کی پالیسی مقرر ہے جس کو امریکن عوام کی تائید حاصل ہے۔ اور امریکہ اسی پالیسی پر سختی سے عمل کریگا۔

(۲) امریکہ کی اندرونی سیاست کا اس پالیسی پر کوئی اثر مرتب نہیں ہوگا۔

(۳) مختلف ممالک کے کمیونسٹ ادارے یہ پروپیگنڈا کر رہے ہیں کہ امریکہ کا اقتصادی بحران جلد ہی امریکہ کی خارجی پالیسی میں تبدیلی کر دے گا۔ ان کو معلوم ہونا چاہئیے کہ امریکہ کی خارجی پالیسی پر کسی اقتصادی صورت حال کا اثر نہیں پڑیگا۔

(۴) امریکہ اس کو واضح کر دینا چاہتا ہے کہ وہ کسی حالت میں بھی روس کی مخالفت نہیں چاہتا بشرطیکہ روس اپنے پڑوسی ملکوں کے ساتھ امن کے ساتھ رہنا چاہیئے۔

(۵) امریکہ یورپ کے ملکوں کو امداد دینے کی ضرورت اس لئے پیش آئی کہ وہاں کی کمیونسٹ اقلیتیں نے محض اقتدار حاصل کرنے کی زبردست جدوجہد شروع کر دی۔ اگر ایسا نہ ہوتا تو امریکہ ان ملکوں کو امداد دینے کا پروگرام تیار نہیں کرتا۔

(باقی صفحہ ۴ کالم ۳ میں دیکھئے)

آج کل کے جمہوری زمانے میں ریاست کی اقلیتوں کو اکثریت میں تبدیل کرنے کا منصوبہ ہرگز سرے نہیں چڑھ سکے۔ اگر ریاست کا حکمران مسلمان ہے تو اس کی کوئی وجہ نہیں دکھائی کہ تمام باشندوں کو مساوی حقوق کیوں نہ حاصل ہوں۔ آپ نے یہ بات واضح کی کہ حکومت ہند صورت حالات سے پوری طرح واقف ہے۔ کشمیر کا ذکر کرتے ہوئے آپ نے کہا کہ ہم اس بات کا مصمم ارادہ کئے ہوئے ہیں کہ کشمیر کی سرزمین سے حملہ آوروں کو نکالے بغیر دم نہیں لیں گے۔ جو لوگ اس دشوار گذار علاقہ کو جانتے ہیں وہ اس بات کو تسلیم کریں گے کہ ابھی کشمیر کو آزاد کرانے کیلئے کچھ وقت لگے گا۔

آخر میں آپ نے سب سے اپیل کی کہ وہ کانگریس میں شامل ہو جائیں اور پارٹی بازی ختم کر کے متحد ہو جائیں۔ آخر میں آپ نے کہا میں نے کانگریس کے خلاف کئی لڑائیاں لڑی ہیں اور ہمیشہ کامیاب ہوا ہوں لیکن جب میں کیبنٹ میں شامل ہوا ہوں کانگریس سے پر اتحاد ہوں۔

باقی صفحہ ۴ کالم ۱ پر

روزنامہ الجمعیۃ دہلی

۱۴ مئی ۱۹۴۸ء

جمہوری حکومت کے تقاضے

[illegible]

انسانیت کا احترام

ولقد کرمنا بنی آدم و حملناھم فی البر والبحر

(قرآن)

"بلاشبہ ہم نے انسان کو معزز اور محترم بنایا ہے اور اسے ایسی طاقت بخشی ہے کہ خشکی اور تری دونوں پر متصرف ہے۔"

بنی آدم یعنی انسان اپنی اصل کے اعتبار سے محترم و مکرم ہے۔ انسان خواہ گورا ہو یا کالا، ہندی ہو یا ایرانی، عورت ہو یا مرد، کوئی ہو قابل احترام اور لائق تکریم ہے۔ اسلام نہ تو موروثی گناہ کا قائل ہے کہ انسان کو پیدائشی مجرم [illegible] ہے، نہ وہ ایسے پچھلے جنم والی تصور کا کہ اس کے اندر کمتری اور ذلت کا احساس پیدا ہو، اس کی فطرت نیک ہے اور اسی اعتبار سے ہمیں اس کا احترام کرنا چاہیے، البتہ جس انسان کو روحانی بگاڑ ہے اور اس کے اندر جرم و معصیت کا میلان پیدا ہو جائے [illegible] تربیت اور جرأت کے ساتھ اس کی اصلاح کرنی چاہیے۔

اسلام کی اس تعلیم نے انسانیت کو بنیادی کار بنایا ہے اور وہ تمام دیواریں منہدم کر دیں جو انسانیت کو تقسیم کر کے تمدن کی ترقی کو روکتی ہیں۔ اصل [illegible] انسانیت ہے [illegible] وطنی، نسلی، لسانی، قومی امتیازات مصنوعی اور خود ساختہ ہیں [illegible] انسانیت کا احترام [illegible] خود کسی انسان ہو اور انسانیت کا احترام خود اپنا احترام ہے۔ [illegible] بدترین قسم کی فرقہ پرستی ہے اور یہ اسی وقت ختم ہو سکتی ہے کہ ہماری انسانیت بیدار اور ہماری بین الاقوامیت پائدار ہو۔

حضرت شیخ کے روحانی و اخلاقی کمالات

[illegible]

ایڈیٹر کے نام خطوط

(ایڈیٹر کا مراسلہ نگار سے متفق ہونا ضروری نہیں)

ریڈیو کی زبان

[illegible]

ریلوے بکنگ

[illegible]

معاف رکھیے

[illegible]

یہ سیاست ہے یا مذہب؟

[illegible]

سیر و سیاحت

[illegible]

برائے فروخت

[illegible]

دلی پرنٹنگ کمپنی چاوڑی بازار دہلی

گاندھی میشنل میموریل فنڈ میں چندہ

[illegible]

رجسٹرڈ ڈی ۔ ۔ ۔
قائم شدہ ۱۹۲۵ء
جمعیۃ علماء ہند کا واحد ترجمان
روزنامہ
الجمعیۃ
ایڈیٹر
محمد عثمان فارقلیط
ادارۂ تحریر
محمد سلیمان صابر ۔ شیخ احمد ایم اے
روزنامہ "الجمعیۃ" دہلی!
اپنے شہر کے ایجنٹ سے طلب کیجئے
تار کا پتہ: الجمعیۃ دہلی
فون نمبر ۶۸۶۱
سالانہ قیمت تیس روپے | جلد ۳۰ | دہلی یوم جمعہ ۳ رجب المرجب ۱۳۶۷ھ مطابق ۱۴ مئی ۱۹۴۸ء | نمبر ۹۳ | قیمت فی پرچہ ۔ ۔ ۔

ویسٹ اینڈ واچ کمپنی اور
نیوولیبو ہالینڈ کمپنی کی کلائی اور جیب کی گھڑیاں
ایس ایم عثمان اینڈ کمپنی واچ مرچنٹس
حویلی حسام الدین ۔ بلیماران ۔ چاندنی چوک دہلی سے حاصل کیجئے

دہلی کے علاوہ ہندوستان کا ایک اور دارالسلطنت بنایا جائے گا

ذرائع کی کمی کے علاوہ دارالسلطنت کی حفاظت کا انتظام

وسط ہند اور صوبہ بمبئی میں کسی مناسب جگہ کی تلاش

نئی دہلی ۱۳ مئی۔ معتبر ذرائع سے معلوم ہوا ہے کہ حکومت ہند اس امر پر غور کر رہی ہے کہ ہندوستان کا ایک ثانوی دارالسلطنت بنا دیا جائے۔ کہا جاتا ہے کہ وسط ہند، اور صوبہ بمبئی میں چھ مقامات کو اس مقصد کیلئے وزارت متعلقہ نے منتخب کیا ہے ان چھ مقامات میں سے ایک جگہ کو دارالسلطنت کے لئے چن لیا جائیگا۔ ان مقامات کی جغرافیائی اور ارضی حالت کا اندازہ کیا جا رہا ہے۔ اور پانی، بجلی اور دوسرے ذرائع کے متعلق تحقیقات کی جا رہی ہے۔

گودھرا کے تباہ حال لوگوں کو پھر سے بسانے کا مسئلہ

جمعیۃ علماء ہند کے وفد کی ڈسٹرکٹ کلکٹر سے اہم ملاقات

(نامہ نگار الجمعیۃ)

بیت المقدس کو کھلا شہر قرار دیا جائے گا

ریڈ کراس سوسائٹی کی طرف سے اعلان

برطانیہ کی موجودہ معاشی حالت کے پیش نظر سمجھوتہ دشوار ہے

اسٹرلنگ سرمایہ کی بات چیت کے متعلق نئی دہلی میں قیاس آرائیاں

شاہ عبداللہ کا بیان

میں نے کانگریس کیخلاف کئی لڑائیاں لڑی ہیں اور ہمیشہ کامیاب ہوا | چار ہزار حملہ آوروں کا جموں کے علاقہ میں ہندوستانی فوجی دستوں پر حملہ

محض ہندوستان کا دبدبہ بڑھانے کی وجہ سے اب کانگریس سے تعاون کر رہا ہوں

سردار بلدیو سنگھ کی بنگلور میں امید افزا رنگ میں تقریر

امریکہ اور روس کی بات چیت ممکن نہیں

امریکہ کے سرکاری حلقوں کا اظہار خیال

واشنگٹن ۱۲ مئی۔ مجوزہ امریکی اور روسی گفت و شنید کے متعلق امریکہ کے سرکاری حلقوں میں کہا جا رہا ہے کہ ...

کئی گھنٹہ کی دست بدست جنگ کے بعد حملہ آوروں کی پسپائی

ہندوستانی فوجوں کے ہاتھوں ... حملہ آور ہلاک اور ایک ہزار مجروح

دنیا کی مایوس کن سیاسی فضا میں امید کی ایک کرن روس اور امریکہ میں سمجھوتہ کی گفت و شنید

کیا کمیونزم اور سرمایہ داری میں پالیسی اور عمل کا اتحاد ہو سکتا ہے؟

ماسکو ۱۲ مئی۔ روس اور امریکہ اپنے اختلافات کو طے کرنے کے لئے گفت و شنید کرنے پر راضی ہو گئے ہیں۔

سہ روزہ
الجمعیۃ
دہلی
۱۴ مئی ۱۹۴۶ء

جمہوری حکومت کے تقاضے

جو تقریر فرمائی ہے وہ ہمارے اس حسن ظن کی آئینہ دار ہے، آپ نے فرمایا

"حکومت صرف اکثریت کی نمائندہ نہیں ہوتی، تمام ملک کی نمائندگی کرتی ہے۔ اگر ایسا ہوتا ہے کہ جمہوری ...

[illegible]

صاف اور اجلا ہے اس لئے خیالات میں ہمواری اور ہم آہنگی ہے۔ اگر ہماری سیاست کا رخ اس سمت پر پلٹ جائے اور ہماری نیتوں میں خیر و بھلائی کی کافی مقدار موجود ہو تو ہمارا ملک حقیقی معنے میں جمہوری اور عوامی بن سکتا ہے۔ ہندوستان کی اقلیتوں کو خوف و ہراس تذبذب و اضطراب سے نجات مل سکتی ہے، اور ہم بجا طور پر اپنی آزادی پر فخر کر سکتے ہیں۔

انسانیت کا احترام

ولقد کرمنا بنی آدم وحملناهم فی البر والبحر

(قرآن)

"ہم نے انسان کو معزز اور محترم بنایا ہے اور اسے ایسی طاقت بخشی ہے کہ خشکی اور تری دونوں پر متصرف ہے۔"

بنی آدم یعنی انسان اپنی اصل کے اعتبار سے محترم و مکرم ہے، انسان خواہ گورا ہو یا کالا، ہندی ہو یا ایرانی، عورت ہو یا مرد، کوئی ہو قابل احترام اور لائق تکریم ہے۔ اسلام پیدائشی گناہ کا قائل ہے کہ انسان کو پیدائشی مجرم قرار دے کر ... ایک حقیر شے بنا دیا جائے کہ اس کے اندر کمتری اور ذلت کا احساس پیدا ہو، اصل فطرت کے لحاظ سے ہمیں اس کا احترام کرنا چاہیئے، البتہ جب انسان کو ماحول بگاڑ دے اور اس کے اندر جرم و معصیت کا میلان پیدا ہو جائے ہمیں صحیح تربیت اور جرأت کے ساتھ اس کی اصلاح کرنی چاہیئے۔

اسلام کی اس تعلیم نے انسانیت کو بنیاد کار بنایا ہے اور وہ تمام دیواریں منہدم کر دی ہیں جو انسانیت کو تقسیم کر کے تمدن کی ترقی کو روکتی ہیں۔ اصل چیز انسانیت ہے نسلی، وطنی، زبانی، لونی امتیازات مصنوعی اور خود ساختہ ہیں پس انسانیت کا احترام کرو کہ تم خود بھی انسان ہو اور انسانیت کا احترام خود اپنا احترام ہے۔ نسل پرستی بدترین قسم کی ذات پرستی ہے اور یہ اسی وقت ختم ہو سکتی ہے کہ ہماری انسانیت بیدار اور ہماری بین الاقوامیت پائیدار ہو۔

حضرت شیخ کے

روحانی و اخلاقی کمالات

[illegible]

ہو آثار ... اطلاعیں ملیں انہوں نے بعزم ثبات و صبر ... مصائب برداشت کئے اور حضرت کی رفاقت ... حضرت نے ہرچند سمجھایا کہ گورنمنٹ انگریزی نے مجھ کو مجرم ... تم توبے قصور ہو رہائی کی تحریک و کوشش کرو، مگر انہوں نے اور دیگر رفقاء نے یہی جواب دیا کہ حضرت جان جائے مگر ایسی حالت میں آپ کی خدمت سے جدا نہ ہوں گے۔

سر نکل جائے دم تیرے قدموں کے اوپر
یہی دل کی حسرت یہی آرزو ہے

(حیات شیخ الہند صفحہ ۵۶)

(نسیم احمد)

یہ سیاست ہے یا مذہب؟

بریلی میونسپل بورڈ نے اپنی میٹنگ میں ذبح گاؤ کو سنگین قسم کا جرم قرار دیتے ہوئے یہ طے کیا ہے کہ جو شخص میونسپل حدود میں گائے ذبح کریگا یا اس کے گوشت کی خرید و فروخت عمل میں لائے گا اسے پانچسو روپیہ جرمانہ کی سزا دی جائے گی! یہ بائی لاز منظوری کے لئے حکومت کے پاس

نہیں ہو سکتے تو ہمارے خیال میں یہ مسلمانان ہند پر بہت ہی بڑا احسان ہو گا۔ کیونکہ لیگ کی ہر بات الٹی ہے اور اس کا ہر اعلان الٹا ہی نتیجہ پیدا کریگا ہند لیگ کے صدر کو یقین رکھنا چاہیئے کہ حکومت کی نظر میں مسلم لیگ کم از کم دس سال تک ساقط الاعتبار رہے گی اور ایک مرد الشہادت جماعت کے لئے یہی بہتر ہے کہ مسلمانان ہند کے حق میں کوئی شہادت نہ دے ورنہ انہیں وفادار قرار دیکر غیر وفادار ثابت نہ کرے۔

معاف رکھئے

ہند مسلم لیگ کے صدر مسٹر اسماعیل نے ایک بیان میں کہا ہے کہ ہند کے مسلمان حکومت کے سچے وفادار ہیں اور اس کی آزادی اور عزت برقرار رکھنے کے لئے ہر طرح تیار ... مسلم لیگ کی ... تاکہ ہند کے مسلمان منظم ہوں ... ہند مسلم لیگ ہند سرکار کے زیر سایہ مسلمانوں کی صحیح رہنمائی کریگی ... اس اعلان کے معانی یہ ہیں کہ حکومت، مسلمانوں کو کبھی وفادار نہ سمجھے کیونکہ لیگ کے صدر انہیں وفادار بتا رہے ہیں، اور لیگ وہ ہے جس کے بہت بڑے لیڈر چودھری خلیق الزماں اپنی وفاداری کا بہت ثبوت دے گئے اور جس کے نمائندہ اصحاب سیٹھ نے اپنی وفاداری جائداد منقولہ کو پاکستان منتقل کر دی! اگر مسٹر اسماعیل یہ اعلان فرما دیں کہ ہند کے مسلمان حکومت کے وفادار

سیر و سیاحت

[illegible]

اڈیٹر کے نام خطوط

(اڈیٹر کا مراسلہ نگار کے خیالات سے متفق ہونا ضروری نہیں)

ریڈیو کی زبان

[illegible]

ریلوے بکنگ

[illegible]

ڈنشل میموریل فنڈ کے لئے ... معلوم ہوا ہے کہ ... ایک قابل ... جمع کیا جا چکا ہے۔

برائے فروخت
... مشین کی نئی پلیٹیں ... ہمارے اسٹاک میں موجود ہیں۔
دلی پرنٹنگ ورکس چاوڑی بازار دہلی

گاندھی نیشنل میموریل فنڈ میں چندہ

[illegible]

فلسطین سے جانے والوں کی تعداد دن بدن بڑھ رہی ہے!

پناہ گزیں امن ہونے پر ارض مقدس میں لوٹ آئیں گے

بیت المقدس ۱۰ مئی - برطانوی انتداب کے خاتمہ کے دن قریب آرہے ہیں فلسطین سے جانے والوں کی تعداد برابر بڑھتی جارہی ہے۔ غیر ملکی اور خصوصاً پڑوسی ممالک کے قونصل خانوں پر اجازت لینے کے لئے لوگوں کی بھیڑ لگی رہتی ہے۔ شرق اردن کے قونصل خانہ نے بتایا کہ ایسے لوگوں کی درخواستیں ۳۰۰ روزانہ کے اوسط سے موصول ہو رہی ہیں جو عمان میں پناہ لینا چاہتے ہیں۔ یہ بیت المقدس سے ایک گھنٹہ کی راہ پر ہے۔ اسی طرح شامی لبنانی اور مصری قونصل خانوں پر بھی درخواست دہندگان کا ہجوم رہتا ہے۔ ہوائی جہاز سے جانے والوں کی درخواستیں اس کثرت سے موصول ہوئی ہیں کہ ایک ایک ماہ تک کے لئے سیٹیں بک ہو چکی ہیں۔ قاہرہ، دمشق، بیروت، بغداد اور تہران کے علاوہ سائپرس جانے کے لئے بھی درخواستیں موصول ہو رہی ہیں۔ اس ہجرت کا ایک خاص پہلو یہ بھی ہے کہ جانے والے جب بھی گڑبڑ ختم ہو جائے اور حالات معمول پر آجائیں واپس لوٹ آنا چاہتے ہیں۔

آگرہ یونی ورسٹی کا فیصلہ

آگرہ ۱۴ مئی - معلوم ہوا ہے کہ آگرہ یونی ورسٹی کی اکزیکیٹو کونسل نے یہ فیصلہ کیا ہے کہ آگرہ یونی ورسٹی کے کورٹ [illegible] ہندی میں ایڈریس پیش کریں گے۔

آگرہ یونی ورسٹی نے نیا جی سبھاس چندر بوس لاء کالج، متھرا کالج اور مہربان کالج غازی آباد کو ڈگری کالج تسلیم کر لیا ہے۔ اس کے علاوہ [illegible] میڈیکل کالج کو بھی آگرہ یونی ورسٹی نے منظور کر لیا ہے۔

اسپات کی دستیابی کیلئے

حکومت ہند کا پروگرام

نئی دہلی ۱۰ مئی - حکومت ہند کے صنعت اور سپلائی کے محکمے نے زیادہ اسپات زیادہ مقدار میں دستیاب کرنے کے سلسلہ میں اپنا پروگرام مرتب کر لیا ہے۔ [illegible]

اس کے علاوہ امریکا اور دوسرے ملک سے بھی لوہے کی درآمد کی جارہی ہے۔ خیال ہے کہ ہندوستان کی پیداوار اور غیر ملکی درآمد سے موجودہ ضروریات پوری ہو جائیں گی۔

آگرہ میں ٹریفک پر کنٹرول

آگرہ ۱۱ مئی - آگرہ کے سینیئر سپرنٹنڈنٹ پولیس نے اس کے اندر شہر میں ٹریفک پر اچھی طرح کنٹرول کرنے کے لئے ایک نئی اسکیم تیار کی ہے۔ اس اسکیم کے تحت ایک مجسٹریٹ پولیس کی ایک موٹر میں شہر کا دورہ کرے گا۔ [illegible] اگر آگرہ میں یہ اسکیم کامیاب رہی تو یو۔ پی کے دوسرے بڑے شہروں میں بھی نافذ کیا جائے گا۔

اجمیر میں عرس کی تقریب کے موقع پر

پنڈت جواہر لال نہرو کا پیغام

نئی دہلی ۱۰ مئی - اجمیر شریف میں خواجہ صاحب کا [illegible] عرس منایا جاتا ہے۔ [illegible] حکومت ہند کے وزیر اعظم پنڈت جواہر لال نہرو نے بھیجا ہے۔

[illegible]

فلسطین سے ۲۰ ہزار برطانوی سپاہی ۱۵ مئی کو نکالے جائیں گے

[illegible]

سرکاری مُہر کا استعمال

نئی دہلی ۱۰ مئی - حکومت ہند کے ایک پریس نوٹ میں [illegible]

کا اعتراف کیا گیا [illegible]

یوم ٹیگور لندن میں منایا گیا

لندن ۱۰ مئی - [illegible]

شیخ الاسلام کے خطبہ صدارت کو دیکھ کر

(حضرت مولانا [illegible] احمد فریدی مدرس مدرسہ اسلامیہ عربیہ واقع جامع مسجد امروہہ)

سید السادات مولانا حسین احمد کہ ہے
مظہر اخلاق پیغمبر ہے ان کی ہر ادا
سنت صدیقؓ ہے ان میں اور احساس عمرؓ
کس قدر پرکیف ہے ان کا کلام دل فروز
حبذا شان تکلم مرحبا طرز خطاب
پھول لوٹے بن کے آنکھوں سے گراں تک تر
سن کے صوت سرمدی عندلیب ہند کی
زندہ باد اے مرشد اعظم زعیم شہریان

جن کے دم سے ہند میں اسلام کا روشن چراغ
بادۂ طیبہ سے مالا مال ہے ان کا ایاغ
دل ہے عثمان غنیؓ کا اور حیدرؓ کا دماغ
جس کو سن کر ہو گیا قلب پریشاں باغ باغ
کلمۂ حق ہے قریب نعرۂ اِلّا البلاغ
صفحۂ قرطاس پر سب رکھ دیئے سینے کے داغ
ہو گئے ہیں دم بخود یورپ زدہ سب بوم و زاغ
دور حاضر میں دکھایا شان ماضی کا سراغ

اے فریدی حضرت والا کے قدموں کے طفیل
مسلم ہندی کے دل کو آج حاصل ہے فراغ

ٹرومین کے ایک اور مخالف

امریکہ کی جمہوری پارٹی میں انتشار

واشنگٹن ۱۰ مئی - [illegible]

جمہوریہ اٹلی کی صدارت کا مسئلہ

دونوں امیدواروں نے نام واپس لے لیا

روم ۱۰ مئی - [illegible]

برما میں کمیونسٹوں کی تخریبی سرگرمیاں

رنگون ۱۰ مئی - [illegible]

ہندوستان کے لیبر وفد کے لیڈر

[illegible]

یونان میں باغیوں کی پسپائی

ایتھنز ۱۰ مئی - [illegible]

مسلمانان مغربی بنگال کے مستقبل کا فیصلہ

جمعیۃ علماء کانفرنس کی شاندار تیاریاں

کلکتہ (بذریعہ ڈاک) - [illegible] شیخ الاسلام حضرت مولانا حسین احمد صاحب مدنی کی صدارت میں [illegible]

حیدرآباد کے خلاف جدوجہد جاری رکھنے کیلئے دہلی میں کانفرنس

نئی دہلی ۱۰ مئی - حیدرآباد کے خلاف جدوجہد [illegible]

کانفرنس کا دوسرا روزہ اجلاس آج رات بھی جاری رہیگا

[illegible]

کشن گنج ضلع پورنیہ میں جمعیۃ علماء کے اجلاس کی تیاریاں

حضرت شیخ الہند مولانا حفظ الرحمان اور ڈاکٹر محمود کی تشریف آوری

کشن گنج پورنیہ بذریعہ ڈاک - [illegible]

مظفر نگر میں ضلع جمعیۃ علماء کا شاندار اجلاس

دس ہزار کے مجمع میں مولانا احمد سعید و مولانا حفظ الرحمن کی پرمغز تقاریر

مظفر نگر بذریعہ ڈاک - [illegible]

تل ابیب کی بڑی سڑک پر قبضہ دو

بیت المقدس میں اس کیلئے یہودیوں کا مطالبہ

بیت المقدس ۱۰ مئی - [illegible]

یہودی دہشت پسندوں کا ہوائی جہاز

فلسطین کو جاتا ہوا اٹلی میں پکڑ لیا گیا

روم ۱۰ مئی - [illegible]

شہزادی الزبتھ کو قتل کی سازش

پیرس میں یہودی دہشت پسندوں کی سرگرمیاں

پیرس ۱۰ مئی - [illegible]

برطانیہ مقررہ تاریخ سے ایک ماہ پہلے فلسطین خالی کر رہا ہے

لندن ۱۰ مئی - [illegible]

فیض آباد میں جھگڑا

فیض آباد ۱۰ مئی - معلوم ہوا ہے کہ میونسپلٹی کے نل سے پانی بھرنے پر ہندو سے آئے ہوئے لوگوں اور ایک مقامی غیر مسلم باشندے میں جھگڑا ہو گیا۔ لیکن سرکردہ مقامی لوگوں نے بیچ بچاؤ کرا دیا۔

انگریزی الفاظ کے استعمال پر جرمانہ

ناسک ۱۰ مئی - [illegible] کہ اگر کوئی ممبر انگریزی کے الفاظ استعمال کرے گا تو اسے فی لفظ ایک آنہ جرمانہ ادا کرنا پڑے گا۔

اندرونی ٹیلیگرام سروس

نئی دہلی ۱۰ مئی - [illegible]

ایک ہندوستانی خبر رساں ایجنسی کے نامہ نگار کو

چار سال کی قید اور ۲۰ ہزار روپیہ جرمانہ کی سزا

[illegible]

فوٹو کیمرہ مفت

[illegible]

ویسٹ اینڈ ٹریڈرز (A-D) پوسٹ بکس نمبر ۱۹۹ دہلی
WEST END TRADERS (A.D) P.B. 199 DELHI

حیدرآباد ہو یا پٹیالہ ہر ریاستی نظام ہند کے اتحاد و آزادی کیلئے خطرہ ہے

اقوام متحدہ کی کونسل اصل موضوع سے ہٹ گئی کشمیر کے متعلق فیصلہ عجیب و غریب ہے

پٹیالہ کی تاریخ قومی غداریوں کی ایک مسلسل داستان ہے

(سردار اجیت سنگھ)

حیدرآباد کانفرنس میں سوشلسٹ رہنماؤں کی تقریریں

کل رات اندرون بلک میں سوشلسٹ پارٹی کے زیر اہتمام حیدرآباد کانفرنس منعقد ہوئی۔ کانفرنس کے صدر مسٹر [illegible] لیڈر منشی احمد دین تھے۔ آپ نے صدارتی تقریر کے دوران میں فرمایا کہ ہندمیں ریاستی نظام مطلق العنانی اور استبداد کا مظہر اور غلامی کی یادگار ہے۔ ریاستی نظام کی سرشت میں ہی قومی مفاد کے خلاف غداری شامل ہے جس طرح ریاستی راجاؤں اور نوابوں نے انگریزی حکومت کے قیام میں مدد دی اسی طرح اب وہ پھر ملک کو غلام بنانے میں غیرملکی طاقتوں کی مدد کر سکتے ہیں۔ پھر آجکل کے جمہوری زمانہ میں عوام کا حق خود اختیاری ہے جو عوام سے نہیں چھینا جا سکتا۔ منشی صاحب نے تمام ہندیوں سے اپیل کی کہ وہ فرقہ پرستی اور مطلق العنانی کے خلاف جنگ حیدرآبادی عوام کی پوری حمایت کریں۔

صاحب صدر کی تقریر کے بعد سردار اجیت سنگھ نے تقریر کرتے ہوئے فرمایا کہ ریاستی نظام نے ہمیشہ اپنے اقتدار کو برقرار رکھنے کے لئے مذہب کو استعمال کیا ہے۔ آپ نے کہا مہاراجہ پٹیالہ نے اپنی ریاستی فوج کا نام پنتھ فوج رکھا۔ انہوں نے پٹیالہ کی تاریخ پر نظر ڈالتے ہوئے کہا کہ پٹیالہ کی تاریخ غداریوں کی ایک مسلسل داستان ہے ۱۸۵۷ء میں پٹیالہ کی اسی پنتھ فوج نے ہند کو غلامی کی بیڑیاں پہنانے میں انگریزی حکومت کی مدد کی [illegible] کی اور فرمایا کہ مہاراجہ پٹیالہ کو مشرقی پنجاب اور پٹیالہ کی ریاستوں کی یونین کا راج پرمکھ بنا دیا گیا ہے۔ آپ نے پوچھا کہ کیا یہ اعزاز اس گدی کی سیاہ کاریوں کا صلہ ہے۔

آپ نے کہا کہ مہاراج کی پنتھ فوج نے مسلم اقلیت کی قتل و غارتگری میں حصہ لیا تاکہ مشرقی پنجاب اور دہلی پر اپنی مطلق العنانی قائم کرے۔ ریاست پٹیالہ یا الور یا بھرت پور یا حیدرآباد سب ریاستیں ہند کے اتحاد اور آزادی کے لئے بھیانک خطرہ ہے۔

آپ نے ریاست فرید کوٹ کے ان مظالم کا بھی ذکر کیا جو وہاں کے قوم پرستوں پر ڈھائے گئے۔ آخر میں آپ نے فرمایا اور حکومت ہند کو مشرقی پنجاب کی ریاستوں کی ریشہ دوانیوں سے متنبہ کیا اور کہا کہ اگر حکومت نے فرقہ پرست اکالیوں کی سازشوں کا قلع قمع نہ کیا تو ہند کی سلامتی کو زبردست خطرہ پیدا ہو جائیگا۔

کشمیر کے جھگڑے کا فیصلہ صحیح واقعات کو سامنے رکھکر نہیں کیا گیا

سری نگر ۱۰ مئی۔ گذشتہ رات پولو گراؤنڈ میں شاندار پبلک جلسہ منعقد ہوا۔ اس جلسہ میں پنڈت نہرو نے تقریر کی زبردست بارش کے باوجود ہزاروں اشخاص پنڈت نہرو کی تقریر سننے کے لئے اپنی جگہ پر ڈٹے رہے۔ [illegible]

[illegible] اب یہ خطرہ دور ہو چکا ہے۔ مجھے خوشی ہے کہ کشمیر آزادی کی تقریب منا رہا ہے۔ لیکن آزادی کو قائم رکھنے کے لئے ہمیشہ چوکنا رہنے کی ضرورت ہے۔ ہماری مکمل فتح تب ہوگی جب ہم ایک ایک حملہ آور کو کشمیر سے نکال دیں گے۔

[illegible] مسئلہ کا ذکر کرتے ہوئے ایڈریس میں لکھا گیا کہ نیشنل کانفرنس نے ان کا فیصلہ لوگوں کی رضا پر چھوڑنے کا ارادہ کیا تھا۔ لیکن پاکستان نے یہاں کے لوگوں کو اس بات کا فیصلہ اپنی مرضی سے نہ کرنے دیا اور ہزاروں مسلح قبائلیوں کو کشمیر میں لوٹ مار کرنے کے لئے بھیج دیا اس موقعہ پر کشمیر نے اپنے پرانے ہمدرد پنڈت نہرو سے مدد مانگی۔ پنڈت نہرو نے اپنی بہادرانہ روایات [illegible]

ہم اپنے وعدہ پر قائم رہیں گے سری نگر میں پنڈت نہرو کی تقریر

سری نگر ۱۰ مئی۔ کل رات ایک پبلک جلسہ میں تقریر کرتے ہوئے پنڈت جواہر لال نہرو نے کہا کہ کشمیر کا مسئلہ صرف ہندوستان پر ہی اثر انداز نہیں ہوتا لیکن اس کا اثر دنیا کے معاملات پر بھی پڑتا ہے۔ اگر اقوام متحدہ کی اصل فیصلہ [illegible] گئے لیکن کونسل عجیب فیصلہ [illegible] ہندوستان کشمیر کے معاملہ کو [illegible] کا خواہش تھا۔ لیکن [illegible] اقوام متحدہ کی [illegible] فیصلہ [illegible] انصاف پر مبنی ہے تو اس کا مطلب یہ ہے کہ جس کی لاٹھی اس کی بھینس۔

[illegible]

ہند میں زبردستی حکومت ہوگی اس بات پر زور دیتے ہوئے آپ نے فرمایا کہ دوسرے ممالک مثلاً امریکہ نے یہ بات ثابت کر دی ہے کہ مذہب کا شہریت سے کوئی تعلق نہیں ہے ہند کی آزادی کی بنیاد بھی اس اصول پر ہے کہ ہر ایک کو برابر کی شہریت کے حقوق میسر ہوں گے اور رنگ، نسل یا مذہب کا کوئی امتیاز نہیں کیا جائے گا۔ [illegible] نے فرقہ وارانہ [illegible] کا الزام [illegible] کرنا چاہتے تھے لیکن اس کا نتیجہ یہ نکلا کہ ہندوستان تقسیم ہو گیا۔

چونکہ تقسیم دو قوموں کی تھیوری پر مبنی تھی اس لئے اس کا نتیجہ خون خرابہ نکلا۔ تو تاریخ بتائے گی کہ ملک کی تقسیم کرنا غلط یا نہیں۔ لیکن تقسیم نیک خواہشات کو مدنظر رکھتے ہوئے کی گئی۔ پاکستان نے دو قومی فضا جمہوری، لیکن کشمیر میں شیخ عبداللہ کی لیڈرشپ آ گئے آئی اور ہندو اور مسلم کشمیر کو اپنا مشترکہ وطن خیال کرتے ہیں اور ان میں فرقہ وارانہ اتحاد و محبت قائم کی ہے۔

پنڈت نہرو نے کہا کہ دہلی میں باوجود کچھ ہزار غیرمسلم رہائشی مکانات کے بارے میں سخت مصیبت میں ہیں لیکن مسلمان جو گھر چھوڑ گئے ہیں خالی رکھے جا رہے ہیں اور یہ گھر مسلمانوں کو جو واپس آ رہے ہیں انہیں دئیے جا رہے ہیں۔

حال ہی میں دو ہزار مسلمان ہندوستان آ گئے ہیں اور کافی تعداد میں سندھ سے واپس آ رہے ہیں اگرچہ اس سے کافی دقتیں پیدا ہو گئی ہیں لیکن کسی بھی مشکلیں ہمارے سامنے آئیں حکومت [illegible] فیصلہ [illegible]

سردار بلدیو سنگھ کی تقریر

(صفحہ اول کالم اول سے آگے)

[illegible]

سردار بلدیو سنگھ کل ہی یہاں تشریف لائے [illegible] کا استقبال کیا۔ آپ نے بیان کے بعد [illegible] ہندوستانی افواج [illegible] معائنہ کیا۔ سردار بلدیو سنگھ نے بطور [illegible] ہیش کیا۔

روس و امریکہ میں سمجھوتہ

(صفحہ اول کالم ۵ سے آگے)

(۳) چونکہ امریکہ حکومت روس سے اپنے اختلافات دور کرنا چاہتی ہے اس لئے یہ امید کی جاتی ہے کہ حکومت روس اس سلسلہ میں مناسب اقدام کرے گی۔ اگر روس نے امریکہ سے گفت و شنید کرنے پر اظہار رضا مندی کیا تو امریکہ بخوشی تیار ہوگا۔

روس کا جواب

روسی وزیر خارجہ مسٹر مالوٹوف کی طرف سے مندرجہ بالا بیان کا مندرجہ ذیل جواب دیا گیا۔

حکومت روس امریکہ کی ان خواہشات کو تحسین کی نظر سے دیکھتی ہے۔ اور امریکہ اپنے اختلافات دور کرنے کی خود بھی خواہش رکھتی ہے لیکن حکومت روس اس امر کو واضح کر دینا چاہتی ہے کہ روس و امریکہ میں کشیدگی کی وجہ یہ نہیں کہ یورپ کے مشرقی ممالک میں روس کی پالیسی کیا ہے روس اپنے پڑوسی ملکوں سے اپنے تعلقات کو زیادہ استوار کرنا چاہتا ہے۔ [illegible] حکومت یورپ کے ممالک کے اندرونی معاملات میں کوئی مداخلت چاہتی ہے۔ [illegible] نہیں ہیں۔ [illegible] ہے بلکہ امریکہ اپنی امداد کے ذریعہ دوسرے ملکوں کے معاملات میں مداخلت کر رہا ہے۔ [illegible] ظاہر ہے کہ امریکہ کی اس پالیسی سے روس اتفاق نہیں کر سکتا اور روس کے موجودہ تعلقات کی کشیدگی کا سبب حکومت امریکہ کی یہی پالیسی ہے۔

روس نے راز کی باتیں ظاہر کر دیں

برلن ۱۱ مئی۔ جنرل اسمتھ نے روسی وزیر خارجہ مسٹر مالوٹوف پر یہ الزام عائد کیا ہے کہ وزیر خارجہ نے اس خط و کتابت کو شائع کر دیا جو ان کے اور میرے درمیان ہوئی تھی اور جو بالکل راز تھی مسٹر اسمتھ نے اس امر کا اقرار کیا کہ میرے بیان کی جو تشریح مسٹر مالوٹوف نے کی ہے اس کا مجھے بالکل علم نہیں تھا۔

امریکہ کی خارجی پالیسی وہی ہے

واشنگٹن ۱۱ مئی۔ امریکہ اور روس کی موجودہ گفت و شنید پر صدر ٹرومین نے اظہار خیال کرتے ہوئے کہا کہ اس کا مطلب یہ نہیں کہ امریکہ کی خارجی پالیسی میں کوئی تبدیلی ہو گئی ہے۔ روس کو یہ واضح ہونا چاہئے کہ امریکہ اپنی خارجی پالیسی اور یورپ کی امداد کے پروگرام میں کسی تبدیلی کو جائز نہیں رکھے گا۔ مسٹر اسمتھ مسٹر مالوٹوف سے امریکی نقطہ نظر کی پوری طرح وضاحت کرنے کے لئے ملاقات کی [illegible]

حیدرآباد میں رضاکاروں کی ریلی

قاسم رضوی نے سلامی لی

حیدرآباد ۱۱ مئی۔ آج نظام دکن کی سالگرہ کے موقعہ پر یہاں ملک پیٹ کے پولو گراؤنڈ میں بڑی ریلی ہوئی۔ ایک لاکھ رضاکار اس ریلی میں شریک ہوئے۔ رضاکاروں کی اتنی بڑی ریلی اس سے قبل کبھی نہیں ہوئی تھی۔ سید قاسم رضوی نے سلامی لی جہاں سلامی لی گئی۔ وہاں سے [illegible]

ریلی کے سلسلے میں یہ بات بھی قابل ذکر ہے کہ مسٹر [illegible] وکلی [illegible] گورنمنٹ حکومت نظام اپنے محلہ کے رضاکاروں کی پلٹن کے آگے چل رہے تھے سب رضاکاروں کے ہاتھوں میں [illegible] تھیں۔ تمام حلقوں اور قصبوں کے [illegible] سوار دستے کے پاس [illegible] بندوقیں تھیں۔

رضاکاروں کی ریلی میں ایک موٹر سائیکل اسکواڈرن بھی شامل تھا۔ ایک [illegible] اسکواڈرن بھی تھا جس کے ممبر کارگزار [illegible] نقاب میں پہنے ہوئے تھے۔ [illegible] ادرایمبولینس کے دستے بھی شامل تھے۔ پلٹنوں کے [illegible] کے سوا کسی رضاکار کے پاس ہتھیار نہ تھے۔ وزیر ترقیات یامین زبیری اپنے حلقہ کی پلٹن کے افسر کی حیثیت سے مارچ کر رہے تھے۔ تقریباً ایک لاکھ اشخاص پریڈ کو دیکھ رہے تھے۔

پاکستان اسمبلی کا نیا وہپ

کراچی ۱۱ مئی۔ معلوم ہوا ہے کہ پاکستان اسمبلی میں مسٹر شہاب الدین کی جگہ سردار بہادر خاں کو چیف وہپ مقرر کیا ہے۔ مسٹر شہاب الدین اب وزیر داخلہ بنا دئیے گئے ہیں۔ سردار بہادر خاں پہلے سرحدی اسمبلی کے اسپیکر تھے۔

کوئی آزاد سکھ حکومت نہیں

ماسٹر تارا سنگھ کا بیان

امرتسر ۱۱ مئی۔ اکالی لیڈر ماسٹر تارا سنگھ نے ایک بیان میں اس اطلاع کی تردید کی کہ وہ سکھوں کی ایک آزاد حکومت بنانا چاہتے ہیں۔ سکھوں نے کہا کہ میں سکھ ریاستوں کی ایک یونین بنانا چاہتا ہوں جو سکھوں کے اقتدار کے سلسلہ میں پہلا قدم ہوگا۔ آزاد سکھ ریاست موجودہ حالات میں ناممکن العمل ہے۔

جمعیۃ علماء صوبہ متحدہ

کی مجلس عاملہ کا اہم اجلاس

[illegible] مجلس عاملہ جمعیۃ علماء صوبہ متحدہ کا اجلاس مظفر نگر میں منعقد ہوا۔ جس میں مولانا شاہد صاحب فاخری صدر، مولانا محمد قاسم صاحب ناظم، حکیم [illegible] مولانا سید اختر اسلام صاحب، مولانا [illegible] عثمانی، ڈاکٹر نظام الدین صاحب، مولانا محمد نبی صاحب ایم ایل اے وغیرہم نے شرکت فرمائی۔

اس اجلاس میں تین ارکان پر مشتمل ایک کمیٹی تنظیم جمعیۃ کے لئے بنائی گئی۔ اشاعت تعلیم کے لئے صدر ناظم کو اختیار دیا گیا کہ ضروری اقدامات کریں۔

ایک تجویز میں حکومت مدراس کو اس کے اس فیصلہ پر مبارکباد دی گئی کہ صوبہ کی سرکاری زبان ہندوستانی ہوگی جو دونوں رسم الخط میں لکھی جائے گی۔ اس تجویز میں ہندوستان کے باقی صوبوں خصوصاً [illegible] صوبوں کی حکومت سے اپیل کی گئی ہے کہ وہ حکومت مدراس کے اس مستحسن اقدام کی تقلید کریں۔

نئی دہلی میں قیاس آرائیاں

(صفحہ اول کالم ۵ سے آگے)

[illegible] دونوں آبادیات کا ایک مشترک طریقہ عمل ہونا چاہئے۔ نئی دہلی کے سرکاری حلقوں نے اس خبر کی تردید کر دی ہے کہ [illegible] کانفرنس کے شروع ہونے سے پہلے لندن [illegible] کہ پاکستان اور ہندوستان مصالحتی گفتگو [illegible] شروع ہونے کے بعد برطانیہ سے علیحدہ بات چیت نہیں کریں گے۔

ضرورت

ایک ایسے کلرک کی ضرورت ہے جو اردو ہندی اور انگریزی میں اچھی طرح خط و کتابت کر سکتا ہو۔ تجربہ کار کو ترجیح دی جائے گی تنخواہ حسب لیاقت۔ صبح ۱۰ بجے سے ۱۲ بجے تک یا شام کو ملیں۔

منیجر اخبار الجمعیۃ گلی قاسم جان۔ دہلی

برف کی قیمت پر کنٹرول

راشننگ اور سول سپلائز کے ڈائرکٹر نے ایک حکم جاری کیا ہے جس کے ذریعے صوبہ دہلی میں کارخانوں کے باہر بکنے والے برف کی تھوک اور خوردہ قیمت پر کنٹرول لگا دیا گیا ہے۔

[illegible]

دیوان ٹراونکور کا حملہ آور گرفتار

ٹرونڈرم ۱۰ مئی۔ معلوم ہوا ہے کہ پولیس نے ایک شخص کو۔ ایس سی کو سی پی راما سوامی آئر سابق دیوان ٹراونکور پر حملہ کے سلسلہ میں گرفتار کیا گیا ہے شخص مذکور سوشلسٹ پارٹی کا ممبر بتایا جاتا ہے۔

مہاراجہ پٹیالہ کی دیش بھگتی

پٹیالہ ۱۰ مئی۔ معلوم ہوا ہے کہ پٹیالہ کے پرجا منڈل کے صدر نے [illegible] پٹیالہ کو تحصیل [illegible] کے دیہات میں کسانوں پر پٹیالہ پولیس کے ظلم و جبر و تشدد کے بارے مظالم کے واقعات کا ذکر کیا ہے۔ [illegible] دیہاتی عورتوں کو برہنہ کر کے [illegible] دیکھا گیا اور ان کو دھمکیاں دی گئیں [illegible] پرجا منڈل کے صدر نے وزیر اعظم پٹیالہ سے درخواست کی کہ وہ ان واقعات کی تحقیقات کریں۔

جنوبی ہند کی ریلوں میں ہڑتال

لائنوں کو خراب کرنے کی ناکام کوشش

مدورا ۱۰ مئی۔ کل یہاں ریلوے کو نقصان پہنچانے کی کوشش کی گئی۔ [illegible] ریلوے لائن پر پتھروں کے بڑے بڑے ٹکڑے رکھدئیے گئے [illegible] لائن سے ہٹا دئیے گئے۔ ٹھیک وقت پر اس بات کا علم ہو گیا اور کوئی نقصان نہیں ہو سکا۔ جنوبی ہند کے ریلوے میں کام کرنے والوں کی انجمن کے جنرل سکریٹری مسٹر [illegible] نے ایک بیان میں ریلوے والوں سے درخواست کی کہ وہ اپنی جگہوں پر مستعد رہیں۔ آپ نے کہا [illegible] ہڑتال کرنے کے الزامات لگائے [illegible]

دار السلطنت

(دہلی ۱۱ مئی ۱۹۴۸)

میونسپلٹی کی اسٹالیں

دہلی ۱۱ مئی۔ معلوم ہوا ہے کہ دہلی میونسپلٹی کے حکام نے پرانی ہوئی اسٹالوں کی جگہ [illegible] کی تمام دکانیں پٹڑی [illegible]

[illegible]

مسٹر آصف علی کی امریکہ سے واپسی

سابق ہندوستانی سفیر برائے امریکہ مسٹر آصف علی کل دہلی کے ہوائی اڈہ پر اترے۔ ایک اخباری نمائندے کے اس سوال پر کہ اب آپ کا کیا ارادہ ہے؟ مسٹر آصف علی نے کہا کہ دہلی جو میرا وطن ہے [illegible] ہوائی اڈہ پر بیگم ارونا آصف علی پہلے ہی سے آپ کو لینے کے لئے کھڑی تھیں۔ وزارت خارجہ کے ایک نمائندہ اور دہلی صوبہ کانگریس کے کئی لیڈر اور بہت سے عقیدت مندوں نے آپ کا پرتپاک خیر مقدم کیا۔ مسٹر آصف علی ایک خاص کار کے ذریعہ وزیر تعلیمات مولانا ابوالکلام آزاد کے بنگلہ کو روانہ ہو گئے۔ جہاں آپ مہمان کی حیثیت سے قیام پذیر ہیں۔

ایک نئے ادبی اور علمی ماہنامہ کا اجرا

دہلی ۱۱ مئی۔ دہلی سے عنقریب "[illegible]" کے نام سے ایک رسالہ میدان صحافت میں جلوہ افروز ہونے والا ہے۔ [illegible] حضرت علامہ [illegible] دہلوی کی ادارت [illegible] اردو ادب کے [illegible] ہم امید کرتے ہیں کہ یہ رسالہ [illegible] اردو دان حضرات [illegible] مشہور و معروف شعرا کرام سے رسالہ کو اپنے کلام سے نوازنے کا وعدہ فرما لیا ہے [illegible]

جبری JABRI

जबरी

JAGADHRI

پرانے بخارات

T.B

تپدق

T.B

ٹی۔بی تپدق اور پرانے بخارات کے مریضو دیکھو

جناب یوسف حسین صاحب [illegible] تحریر فرماتے ہیں ہم کو خیال تھا کہ تپدق (ٹی۔بی) مرض کی دنیا میں کوئی دوا نہیں ہے لیکن آپ کی دوا جبری نے اس خیال کو قطعی غلط ثابت کر دیا۔ [illegible]

صاحبان! ہم جبری کے ہسپتال کے مریضوں کے [illegible] کی جان بچانے والی اگر کوئی دوا ہے تو وہ جبری ہی ہے [illegible]

تار کا پتہ: جبری جگادھری (JABRI JAGADHRI) کافی ہے۔

پتہ:۔ راجہ اسمعیل امیرجند کے ایل شرما اینڈ سنز ریسرچ ہاؤس ۱۵ (A) جگادھری ضلع انبالہ

فلسطین سے جانے والوں کی تعداد دن بدن بڑھ رہی ہے!

پناہ گزیں امن ہونے پر ارض مقدس میں لوٹ آئینگے

بیت المقدس ۱۰؍ مئی۔ برطانوی انتداب کے خاتمہ کے دن قریب آرہے ہیں فلسطین سے جانیوالوں کی تعداد برابر بڑھتی جارہی ہے۔ غیر ملکی اور خصوصاً پڑوسی ممالک کے قونصل خانوں پر اجازت لینے کے لئے لوگوں کی بھیڑ لگی رہتی ہے۔ شرق اردن کے قونصل خانہ نے بتایا کہ ایسے لوگوں کی درخواستیں ۳۰۰ روزانہ کے اوسط سے موصول ہو رہی ہیں جو عمان میں پناہ لینا چاہتے ہیں۔ یہ بیت المقدس سے ایک گھنٹہ کی راہ پر ہے۔ اسی طرح شامی لبنانی اور مصری قونصل خانوں پر بھی درخواست دہندگان کا ہجوم رہتا ہے۔ ہوائی جہاز سے جانے والوں کی درخواستیں اس کثرت سے موصول ہوئی ہیں کہ ایک ایک ماہ تک کے لئے سیٹیں بک ہو چکی ہیں۔ قاہرہ، دمشق، بیروت، بغداد اور تہران کے علاوہ سائپرس جانے کے لئے بھی درخواستیں موصول ہو رہی ہیں۔ اس ہجرت کا ایک خاص پہلو یہ بھی ہے کہ جانے والے جب بھی گڑبڑ ختم ہو جائے اور حالات معمول پر آجائیں واپس لوٹ آنا چاہتے ہیں۔

شیخ الاسلام کے خطبہ صدارت کو دیکھ کر

(مولانا عبدالکریم احمد فریدی مدرس مدرسہ اسلامیہ عربیہ واقع جامع مسجد امروہہ)

سید السادات مولانا حسین احمد کہ ہے
جن کے دم سے ہند میں اسلام کا روشن چراغ

مظہر اخلاق پیغمبر ہے ان کی ہر ادا
بادۂ طیبہ سے بالا مال ہے ان کا ایاغ

صدق صدیقی ہے ان میں اور احساس عمرؓ
دل ہے عثمان غنیؓ کا اور حیدرؓ کا دماغ

کس قدر پر کیف ہے ان کا کلام دل فروز
جس کو سن کر ہو گیا قلب پریشاں باغ باغ

حبذا شان تکلم مرحبا طرز خطاب
کلمۂ حق ہے قریب نعرۂ الا البلاغ

چولد بے بن گئے آنکھوں سے گر اشک تر
صفحۂ قرطاس پر سب رکھ دیئے سینے کے داغ

سن کے صوت سرمدی عندلیب ہند کی
ہو گئے ہیں دم بخود یورپ زدہ سب بوم زاغ

زندہ باد اے مرشد اعظم زعیم شرقیان
دور حاضر میں دکھایا شان ماضی کا سراغ

اے فریدی حضرت والا کے قدموں کے طفیل
مسلم ہندی کے دل کو آج حاصل ہے فراغ

کشن گنج ضلع پورنیہ میں جمعیۃ علما کے اجلاس کی تیاریاں

حضرت شیخ الہند، مولانا حفظ الرحمان اور ڈاکٹر محمود کی تشریف آوری

کشن گنج پورنیہ بذریعہ ڈاک۔ ہندوستان کی آزادی کے لئے رہنمایان جمعیۃ علماء ہند ... وہ آزادی تو نصیب ہوئی ... [illegible]

مظفر نگر میں ضلع جمعیۃ علما کا شاندار اجلاس

دس ہزار کے مجمع میں مولانا احمد سعید و مولانا حفظ الرحمن کی پر مغز تقاریر

[illegible]

تل ابیب کی بڑی سڑک پر قبضہ دو

بیت المقدس میں اسکیم یہودیوں کا مطالبہ

بیت المقدس ۱۰؍ مئی۔ معلوم ہوا ہے کہ فلسطین کو ریڈیو ... [illegible]

یہودی دہشت پسندوں کا ہوائی جہاز

فلسطین کو جاتا ہوا اٹلی میں پکڑ لیا گیا

[illegible]

شہزادی الزبتھ کو قتل کی سازش

پیرس میں یہودی دہشت پسندوں کی سرگرمیاں

[illegible]

برطانیہ مقررہ تاریخ سے ایکماہ پہلے فلسطین خالی کر رہا ہے

[illegible]

فیض آباد میں جھگڑا

فیض آباد ۱۱؍ مئی۔ معلوم ہوا ہے کہ میونسپلٹی کے نل سے پانی بھرنے پر سندھ سے آئے ہوئے لوگوں اور ایک مقامی غیر مسلم باشندے میں جھگڑا ہو گیا۔ لیکن سرکردہ مقامی لوگوں نے بیچ بچاؤ کرا دیا۔

انگریزی الفاظ کا استعمال پر جرمانہ

پیرس ۱۱؍ مئی۔ نیپال کی ناگرک ... نے اپنے اجلاس میں یہ قرارداد پاس کی ہے کہ ... کوئی ممبر اپنی تقریر کے دوران میں انگریزی کے الفاظ استعمال نہ کرے۔ قرارداد میں اعلان کیا گیا ہے کہ اگر کوئی ممبر انگریزی کے الفاظ استعمال کرے گا تو اُسے فی لفظ ایک آنہ جرمانہ ادا کرنا پڑے گا۔

اندرونی ٹیلیگرام سروس

نئی دہلی ۱۱؍ مئی۔ ایک پریس نوٹ میں بتلایا گیا ہے ... اندرونی ٹیلیگرام سروس پھر سے شروع کی جا رہی ہے ... [illegible]

ایک ہندوستانی خبر رساں ایجنسی کے نامہ نگار کو

چار سال کی قید اور ۲۰ ہزار روپیہ جرمانہ کی سزا

[illegible]

مسلمانان مغربی بنگال کے مستقبل کا فیصلہ

جمعیۃ علماء کانفرنس کی شاندار تیاریاں

کلکتہ ... اس پریشانی و انتشار کے نازک دور میں مغربی بنگال کے ... لاکھ مسلمانوں کو اللہ اور اللہ کے رسول کی بتائی ہوئی ... کلکتہ میں بنگال جمعیۃ العلماء کی ایک عظیم الشان کانفرنس ... شیخ الاسلام حضرت مولانا حسین احمد صاحب مدنی کی صدارت میں ... [illegible]

حیدرآباد کے خلاف جدوجہد جاری رکھنے کیلئے دہلی میں کانفرنس

نئی دہلی ۱۱؍ مئی۔ حیدرآباد کے خلاف جدوجہد جاری رکھنے کے سلسلے میں آج کانفرنس یہاں بلائی گئی ہے ... [illegible]

ٹرومین کے ایک اور مخالف

امریکہ کی جمہوری پارٹی میں نیا انتشار

[illegible]

جمہوریہ اٹلی کی صدارت کا مسئلہ

دونوں امیدواروں نے نام واپس لے لیا

[illegible]

برما میں کمیونسٹوں کی تخریبی سرگرمیاں

[illegible]

ہندوستان کے لیبر وفد کے لیڈر

[illegible]

یونان میں باغیوں کی پسپائی

[illegible]

اسپات کی دستیابی کیلئے

حکومت ہند کا پروگرام

نئی دہلی ۱۱؍ مئی۔ حکومت ہند کے صنعت اور سپلائی کے محکمے نے ... اسپات زیادہ مقدار میں دستیاب کرنے کے سلسلے میں اپنا پروگرام مرتب کیا ہے ... [illegible]

آگرہ یونیورسٹی کا فیصلہ

[illegible]

اجمیر میں عرس کی تقریب کے موقع پر

پنڈت جواہر لال نہرو کا پیغام

[illegible]

آگرہ میں ٹریفک پر کنٹرول

[illegible]

فلسطین سے ۴۰ ہزار برطانوی سپاہی ۱۵ ؍ مئی کو نکالے جائیں گے

[illegible]

سرکاری مہر کا استعمال

نئی دہلی ۱۰؍ مئی۔ حکومت ہند کے ایک پریس نوٹ میں آج بتلایا گیا کہ انڈین یونین کی سی مہر جس میں مرکز میں دھرم چکر اور دائیں جانب ڈھال اور بائیں جانب گھوڑے کی تصاویر ہیں اور ان دونوں کے درمیان تین شیروں کی تصویر ہے، صرف ہند کے وہی افسر استعمال کر سکتے ہیں جنہیں اجازت دی گئی ہے۔ بغیر اجازت استعمال کرنے والے اشخاص کے خلاف قانونی کارروائی کی جائے گی۔

یوم ٹیگور لندن میں منایا گیا

[illegible]

فوٹو کیمرہ مفت

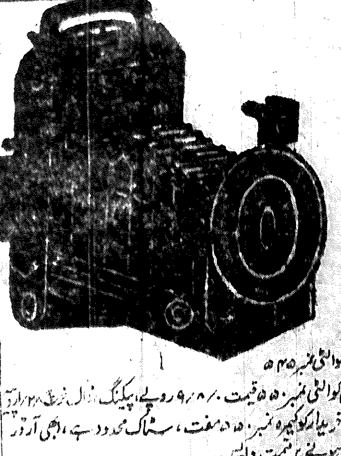

یہ کیمرہ خوبصورت نمونے کا صفائی سے بنا ہوا بغیر کسی تکلیف کے ہر قسم کی خوبصورت فوٹو جلد لیتا ہے۔ اسکا استعمال آسان اور صحیح کام کرتا ہے۔ شوقیہ کام لینے والے اور کاروباری اصحاب دونوں اس سے کام لے سکتے ہیں ...

ولیسٹ اینڈ ٹریڈرز (A.D) پوسٹ بکس نمبر ۱۹۹ دہلی

WEST END TRADERS (A.D) P.B. 199 DELHI

حیدرآباد ہو یا پٹیالہ ہر ریاستی نظام ہند کے اتحاد و آزادی کیلئے خطرہ ہے

(منشی احمد دین)

اقوام متحدہ کی کونسل اصل موضوع سے ہٹ گئی کشمیر کے متعلق فیصلہ عجیب و غریب ہے

پٹیالہ کی تاریخ قومی غداریوں کی ایک مسلسل داستان ہے

(سردار اجیت سنگھ)

حیدرآباد کانفرنس میں سوشلسٹ رہنماؤں کی تقریریں

کل رات اننددادھ پارک میں سوشلسٹ پارٹی کے زیر اہتمام حیدرآباد کانفرنس منعقد ہوئی۔ کانفرنس کے صدر مشہور سوشلسٹ لیڈر منشی احمد دین تھے۔ آپ نے صدارتی تقریر کے دوران میں فرمایا کہ حیدرآباد میں ریاستی نظام مطلق العنانی اور استبداد کا مظہر اور دور غلامی کی یادگار ہے۔ ریاستی نظام کی سرشت میں ہی قومی مفادات کے خلاف غداری شامل ہے جس طرح ریاستی راجاؤں اور نوابوں نے انگریزی حکومت کے قیام میں مدد دی اسی طرح اب وہ پھر ملک کو غلام بنانے میں غیر ملکی طاقتوں کی مدد کر سکتے ہیں۔ پھر آجکل کے جمہوری زمانہ میں عوام کا حق خود اختیاری ہے جو عوام سے نہیں چھپایا جا سکتا۔ منشی صاحب نے تمام ہندیوں سے اپیل کی کہ وہ فرقہ پرستی اور مطلق العنانی کے خلاف جنگ حیدرآباد کی عوام کی پوری حمایت کریں۔

صاحب صدر کی تقریر کے بعد سردار اجیت سنگھ نے تقریر کرتے ہوئے فرمایا کہ ریاستی نظام نے ہمیشہ اپنے اقتدار کو برقرار رکھنے کے لئے مذہب کو استعمال کیا ہے۔ آپ نے کہا مہاراجہ پٹیالہ نے اپنی ریاستی فوج کا نام پنتھ رکھا۔ انہوں نے پٹیالہ کی تاریخ پر نظر ڈالتے ہوئے کہا کہ پٹیالہ کی تاریخ غداریوں کی ایک مسلسل داستان ہے۔ ۱۸۵۷ء میں پٹیالہ کی اسی پنتھ نے ہندوستان کو غلامی کی بیڑیاں... آپ نے حکومت کے ریاستی محکمہ کو... مہاراجہ پٹیالہ کو مشرقی پنجاب اور پٹیالہ کی ریاستوں کی یونین کا راج پرمکھ بنا دیا گیا ہے۔ آپ نے پوچھا کہ کیا یہ اعزاز اس گدی کی سیاہ کاریوں کا صلہ ہے۔

آپ نے کہا کہ مہاراج کی پنتھ فوج نے مسلم اقلیت کی قتل و غارتگری میں اہم حصہ لیا اور مشرقی پنجاب اور دہلی پر اپنی مطلق العنانی قائم کی ہے۔ ریاست پٹیالہ ہو یا بھرت پور یا حیدرآباد سب ریاستیں ہند کے اتحاد اور آزادی کے لئے بھیانک خطرہ ہیں۔

آپ نے ریاست فرید کوٹ کے ان مظالم کا بھی ذکر کیا جو وہاں کے قوم پرستوں پر ڈھائے گئے۔ آخر میں آپ نے فرمایا اگر حکومت ہند کو مشرقی پنجاب کی ریاستوں کی ریشہ دوانیوں سے متنبہ کیا اور کہا کہ اگر حکومت نے فرقہ پرست اکالیوں کی سازشوں کا قلع قمع نہ کیا تو ہند کی سلامتی کو زبردست خطرہ پیدا ہو جائیگا۔

کشمیر کے جھگڑے کا فیصلہ صحیح واقعات کو سامنے رکھکر نہیں کیا گیا

سری نگر ۱۳ مئی۔ گذشتہ رات پولو گراؤنڈ میں شاندار پبلک جلسہ منعقد ہوا۔ اس جلسہ میں پنڈت نہرو نے تقریر کی۔ زبردست بارش کے باوجود ہزاروں اشخاص پنڈت نہرو کی تقریر سننے کے لئے اپنی جگہ پر ڈٹے رہے... [illegible]

کشمیری... [illegible]

کا ارادہ کیا تھا۔ لیکن پاکستان نے یہاں کے لوگوں کو اس بات کا فیصلہ اپنی مرضی سے کرنے دیا اور ہزاروں مسلح قبائلیوں کو کشمیر میں لوٹ مار کرنے کے لئے بھیج دیا۔ اس موقعہ پر کشمیر نے اپنے پرانے ہمدرد و پنڈت نہرو سے مدد مانگی۔ پنڈت نہرو نے اپنی امداد کی ہدایت...

[illegible]

اب وہ ... ہو چکا ہے۔ مجھے خوشی ہے کہ کشمیر آج آزادی کی تقریب منا رہا ہے۔ لیکن آزادی کو قائم رکھنے کے لئے ہمیشہ چوکنا رہنے کی ضرورت ہے۔ ہماری مکمل فتح تب ہوگی جب ہم ایک ایک حملہ آور کو کشمیر سے نکال دیں گے۔

ہم اپنے وعدہ پر قائم رہیں گے سری نگر میں پنڈت نہرو کی تقریر

[illegible]

سردار بلدیو سنگھ کی تقریر

(صفحہ اول کالم سے آگے)

[illegible]

روس و امریکہ میں سمجھوتہ

(صفحہ اول کالم سے آگے)

[illegible]

روس کا جواب

[illegible]

اری ... امریکہ کی ... پالیسی سے ... اور ... امریکہ ... کے موجودہ تعلقات کی کشیدگی کا سبب حکومت امریکہ کی پالیسی ہے۔

حال ہی میں دو ہزار مسلمان ہندوستان آ گئے ہیں ان کا فی تعداد میں سب ہندو سے واپس آ رہے ہیں اگرچہ اس سے کافی دقتیں پیدا ہو گئی ہیں لیکن کبھی بھی مشکلیں ہمارے سامنے آئیں ... حکومت ... فیصلہ

روس نے راز کی باتیں ظاہر کر دیں

پیرس ۱۲ مئی۔ جنرل اسمتھ نے روسی وزیر خارجہ مسٹر مالوٹوف پر یہ الزام عائد کیا ہے کہ وزیر خارجہ نے اس خط و کتابت کو شائع کر دیا جو ان کے اور میرے درمیان ہوئی تھی اور جو بالکل رازدارانہ تھی۔ مسٹر اسمتھ نے اس امر کا اقرار کیا کہ میرے بیان کی جو تشریح مسٹر مالوٹوف نے کی ہے اس کا مجھے بالکل علم نہیں تھا۔

امریکہ کی خارجی پالیسی وہی ہے

واشنگٹن ۱۲ مئی۔ امریکہ اور روس کی مجوزہ گفت و شنید پر صدر ٹرومین نے اظہار خیال کرتے ہوئے کہا کہ اس کا مطلب یہ نہیں کہ امریکہ کی خارجی پالیسی میں کوئی تبدیلی ہو گئی ہے۔ روس کو یہ واضح ہو جانا چاہیے کہ امریکہ اپنی خارجی پالیسی اور یورپ کی امداد کے پروگرام میں کسی تبدیلی کو جائز نہیں رکھے گا۔ مسٹر اسمتھ نے مسٹر مالوٹوف سے امریکی نقطہ نظر کی پوری طرح وضاحت کرنے کے لئے ملاقات بھی کی تھی۔

حیدرآباد میں رضاکاروں کی ریلی

قاسم رضوی نے سلامی لی

حیدرآباد ۱۱ مئی۔ آج نظام دکن کی سالگرہ کے موقعہ پر حیدرآباد میں ملک پیٹ کے پولو گراؤنڈ میں زبردست ریلی ہوئی۔ ایک لاکھ رضاکار اس ریلی میں شریک ہوئے۔ رضاکاروں کی اتنی بڑی ریلی اس سے قبل کبھی نہیں ہوئی تھی۔ سید قاسم رضوی نے سلامی لی۔ جہاں سلامی لی گئی وہاں سے ... پاسٹ کرنے میں دو گھنٹے لگے۔ اس ریلی کے سلسلے میں ... وزیر اور مسٹر ... زبیری وزیر ... حکومت نظام اپنی کار کے ... رضاکاروں کے ہاتھوں میں ... تمام محلوں اور قصبوں کے ... سوار دستے کے پاس ... بندوقیں تھیں۔

رضاکاروں کی پریڈ میں ایک موٹر ... دستہ بھی شامل تھا۔ ایک ... رضاکار ... اور ایمبولینس کے دستے بھی شامل تھے ... ہر ایک رضاکار کے پاس ہتھیار تھے۔ وزیر ... یامین زبیری اپنے ملک کی ... کی حیثیت سے مارچ کر رہے تھے۔ تقریباً ایک لاکھ اشخاص پریڈ کو دیکھ رہے تھے۔

پاکستان اسمبلی کا نیا وہپ

کراچی ۱۱ مئی۔ معلوم ہوا ہے کہ پاکستان اسمبلی میں مسٹر شہاب الدین کی جگہ سردار بہادر خاں کو چیف وہپ مقرر کر دیا ہے۔ مسٹر شہاب الدین اب وزیر داخلہ بنا دیئے گئے ہیں۔ سردار بہادر خاں پہلے سرحدی اسمبلی کے اسپیکر تھے۔

کوئی آزاد سکھ حکومت نہیں

ماسٹر تارا سنگھ کا بیان

امرت سر ۱۲ مئی۔ اکالی لیڈر ماسٹر تارا سنگھ نے ایک بیان میں اس اطلاع کی تردید کی کہ وہ سکھوں کی ایک آزاد حکومت بنانا چاہتے ہیں۔ انہوں نے کہا میں تو سکھ ریاستوں کی ایک یونین بنانا چاہتا ہوں جو سکھوں کے اقتدار کے سلسلہ میں پہلا قدم ہوگا۔ آزاد سکھ ریاست موجودہ حالات میں ناممکن العمل ہے۔

جمعیۃ علماء صوبہ متحدہ

کی مجلس عاملہ کا اہم اجلاس

مراد آباد ... مئی کو مجلس عاملہ جمعیۃ علماء صوبہ متحدہ کا اجلاس مظفر نگر میں منعقد ہوا۔ اس اجلاس میں مولانا شاہد صاحب فاخری صدر، مولانا محمد قاسم صاحب ناظم، حکیم ... مولانا سید اختر اسلام صاحب، مولانا ... نظام الدین صاحب، مولانا محمد ... صاحب ایم اے وغیرہم نے شرکت فرمائی۔

اس اجلاس میں ... ایک کمیٹی تنظیم جمعیۃ کے لئے بنائی گئی۔ ... تعلیم کے لئے صدر و ناظم کو اختیار دیا گیا کہ ضروری اقدامات کریں۔

ایک تجویز میں حکومت مدراس کو اس کے اس فیصلہ پر مبارکباد دی گئی کہ صوبہ کی سرکاری زبان ہندوستانی ہوگی جو دونوں رسم خط میں لکھی جائے گی۔ اسی تجویز میں ہندوستان کے باقی صوبوں خصوصاً صوبہ یوپی کی حکومت سے اپیل کی گئی ہے کہ وہ حکومت مدراس کے اس مستحسن اقدام کی تقلید کریں۔

نئی دہلی میں قیاس آرائیاں

(صفحہ اول کالم سے آگے)

کرنے کے لئے دونوں ممالک کا ایک مشترک طریقہ عمل ہونا چاہیئے۔ نئی دہلی کے سرکاری حلقوں نے اس خبر کی تردید کر دی ہے کہ ایک مختصر سی کانفرنس کے شروع ہونے سے پہلے لندن بھیج دیا ہے یا پاکستان اور ہندوستان مصالحتی گفتگو کا سلسلہ شروع ہونے کے بعد برطانیہ سے علیحدہ بات چیت نہیں کریں گے۔

برف کی قیمت پر کنٹرول

راشننگ اور سول سپلائز کے ڈائرکٹر نے ایک حکم جاری کیا ہے جس کے ذریعہ صوبہ دہلی میں کارخانوں کے باہر چلانے والے تھوک اور خوردہ برف کی قیمت پر کنٹرول لگا دیا گیا ہے۔

دہلی اور نئی دہلی کی میونسپلٹیوں قلعہ دار اسٹیشنوں کے نوٹیفائڈ علاقوں کی حدود کے اندر کارخانے سے باہر جانے والے برف کی شرح تین روپے نو آنے فی من ... اور خوردہ میں ۲ ... فی سیر ہوگی۔

شاہدرہ کی میونسپلٹی نجف گڈھ، نریلا، مہرولی، دہلی ... کے نوٹیفائڈ علاقوں میں ... روپیہ ... آنے فی من ... فی سیر قیمت ہوگی۔

اس حکم میں ... جو شخص اس بھاؤ ... قیمت پر ... اسے مجرم قرار دیا جائے گا اور سزا کا مستوجب ہوگا۔

دیوان ٹراونکور کا حملہ آور گرفتار

ٹری ونڈرم ۱۲ مئی۔ معلوم ہوا ہے کہ پولیس نے ایک شخص کو ... ایس منی کو سر سی پی راما سوامی آئر سابق دیوان ٹراونکور پر حملہ کے سلسلہ میں گرفتار کر لیا ہے۔ شخص مذکور سوشلسٹ پارٹی کا ممبر بتایا جاتا ہے۔

مہاراجہ پٹیالہ کی دیش بھگتی

پٹیالہ ۱۰ مئی۔ معلوم ہوا ہے کہ پٹیالہ کے پرجا منڈل کے صدر ... نے پٹیالہ کو ... کے مزارعین پر پٹیالہ پولیس کے بے رحم ... تشدد کے مظالم کے واقعات ... دکھایا گیا اور ان کو دھمکیاں دی گئیں ... کر دیا جائے گا۔ پرجا منڈل کے صدر نے وزیراعظم پٹیالہ سے درخواست کی کہ وہ ان واقعات کی تحقیقات کریں۔ (نامہ نگار)

جنوبی ہند کی ریلوں میں ہڑتال

لائنوں کو خراب کرنیکی ناکام کوششیں

مدورا ۱۱ مئی۔ کل یہاں ریلوے کی پٹڑیوں کو نقصان پہنچانے کی کوشش کی گئی۔ ... لائن پر ... بڑے بڑے ٹکڑے رکھ دیئے گئے ... لائن سے ... وقت پر افسران کو علم ہو گیا اور کوئی نقصان نہیں ہو سکا۔ جنوبی ہند کی ریلوے میں کام کرنے والوں کی انجمن کے جنرل سکریٹری مسٹر ... نے ایک بیان میں ریلوے والوں سے درخواست کی کہ وہ اپنی جگہوں پر مستعد رہیں۔ آپ نے ... مقاصد کے لئے ہڑتال کرنے کے الزامات لگائے۔ آپ نے یہ بھی کہا کہ مرکزی ورکشاپوں میں اور دوسرے مقامات پر ... اشخاص نے ہڑتال میں شرکت نہیں کی۔

دارالسلطنت

مورخہ ۱۲ مئی ۱۹۴۸ء

میونسپلٹی کی اسٹالیں

دہلی ۱۱ مئی۔ معلوم ہوا ہے کہ دہلی میونسپلٹی کے حکام نے چاندنی چوک ... کے مطابق ... کی تمام دکانیں ... میدان کو ... کر رہا ہے اور یہ بھی ... سٹالوں کو ... بہاولپور منڈل کی سفارشات پر ... ہے۔

... میونسپلٹی ... کا ... کے ... ہے ... ہندو ... اسی لئے ... میونسپلٹی ... ہے ...

مسٹر آصف علی کی امریکہ سے واپسی

سابق ہندوستانی سفیر برائے امریکہ مسٹر آصف علی ... اپنے ... کے ... اب آپ کا کیا ارادہ ہے تو مسٹر آصف علی نے کہا کہ ... خدمت خلق ... مولانا آصف علی پہلے ہی سے آپ کو لینے کے لئے ... وزارت خارجہ کے ایک نمائندہ ... دوستوں نے آپ کا ... خیر مقدم کیا۔ مسٹر آصف علی ایک خاص کار کے ذریعہ وزیر تعلیمات مولانا ابوالکلام آزاد کے بنگلہ کو روانہ ہو گئے جہاں آپ مہمان کی حیثیت سے قیام پذیر ہیں۔

ایک نئے ادبی اور علمی ماہنامہ کا اجرا

دہلی ۱۱ مئی۔ دہلی سے عنقریب جمیل کے نام سے ایک رسالہ میدان صحافت میں جلوہ افروز ہو رہا ہے۔ ... حضرت علامہ ... دہلوی ... اردو ادب کے ... رسالہ بہت ... اردو ادب کے شوقین ... ادبی رسالہ سے ... ملک کے ... حضرات اور مشہور و معروف شعراء کرام نے رسالہ کا ... کلام ... کا وعدہ فرمایا ہے۔ ... رسالہ سے ... فائدہ ... خط و کتابت ... جمیل ... ہو۔

عبدالحق ... مینیجنگ ڈائرکٹر ماہنامہ جمیل کوچہ استاد حامد چاندنی چوک دہلی۔

ضرورت

ایک ایسے کلرک کی ضرورت ہے جو اردو، ہندی اور انگریزی میں اچھی طرح خط و کتابت کر سکتا ہو۔ تجربہ کار کو ترجیح دی جائے گی تنخواہ حسب لیاقت۔ پتہ ذیل پر ... کے ... یا شام ... ملیں۔

منیجر اخبار الجمعیۃ گلی قاسم جان۔ دہلی

پرانے بخارات

T·B

تپدق

जबरी

JAGADHRI

JABRI

جبری

T·B

ٹی۔بی تپدق اور پرانے بخارات کے مریضو دیکھو

جناب ... حسین صاحب ... موضع ... سے تحریر فرماتے ہیں ہم کو خیال تھا کہ ٹی۔بی۔ مرض کی دنیا میں کوئی دوا نہیں ہے لیکن آپ کی دوا جبری نے اس خیال کو قطعی غلط ثابت کر دیا ... مریض کے لئے دوا ... سے حد فائدہ ہو رہا ہے مریض دن دگنی رات چوگنی ترقی کر رہا ہے ہم دل سے مشکور ہیں ... پاک پروردگار آپ کے کارخانہ کو چوگنی ترقی دے۔

صاحبان ایسے سینکڑوں خطوط بلکہ ٹی۔بی ہسپتال کے مریضوں کے آپ معہ ... ان کالموں میں پہلے بھی دیکھ چکے ہیں ہندوستان کے کونے کونے میں لوگوں نے مان لیا ہے کہ اس خوفناک مرض سے مریض کی جان بچانے والی اگر کوئی دوا ہے تو وہ جبری ہی ہے اگر آپ سب طرف سے ناامید ہو چکے ہیں تو ... ایک بار ضرور جبری کی آزمائش کریں ... اب پچھتائے کیا ہوت جب چڑیاں چگ گئیں کھیت۔ دیسی حکیم ... اپنے مریضوں پر استعمال کرکے نام پیدا کر رہے ہیں ... قیمت اس طرح ہے جبری اسپیشل ... جبری ... شامل ہونے سے مکمل چالیس روز کا کورس ... روپے ... جبری کی ... گولیاں شامل ہیں امیر غریب سب استعمال کر سکتے ہیں ... محصول ڈاک علیحدہ ہے آرڈر میں حوالہ اخبار ضرور دیں ... مریض کی جان بچائیں۔

تار کا پتہ: جبری جگادھری (JABRI JAGADHRI) کافی ہے۔

پتہ:۔ راجہ صاحب کے ایل شرما اینڈ سنز میڈیکل ہال ... جگادھری ضلع انبالہ

رجسٹرڈ ڈی ۱۲۵ — منبر ۹۲

جمعیۃ علماء ہند کا واحد ترجمان

روزنامہ

الجمعیۃ

ایڈیٹر محمد عثمان فارقلیط

ادارہ تحریر
محمد سلیمان صابر، شیخ احمد ایم اے

تار کا پتہ: الجمعیۃ دہلی — فون نمبر 6841

سالانہ قیمت تیس روپے | جلد | دہلی یوم شنبہ ۴ رجب المرجب ۱۳۶۷ھ مطابق ۱۵ مئی ۱۹۴۸ء | نمبر ۹۴ | قیمت فی پرچہ چھ پیسے

روزنامہ الجمعیۃ دہلی
اپنے شہر کے ایجنٹ سے طلب کیجیے

ویسٹ اینڈ واچ کمپنی ورلڈ
رولیکس واچ کمپنی کی کلائی اور جیب کی گھڑیاں
ایس ایم عثمان اینڈ کمپنی سے خریدیں
حویلی حسام الدین بلیماران، چاندنی چوک دہلی سے حاصل کیجیے

برطانوی انتداب کے ختم ہوتے ہی یہودی بیت المقدس پر حملہ کریں گے

شہر کا ۶۰ فیصدی حصہ یہودیوں کے قبضہ میں آ چکا ہے
عربوں نے شہر یافہ کو یہودیوں کے حوالہ کر دیا

بیت المقدس ۱۳ مئی۔ آج رات اس امر کا انکشاف ہوا کہ یہودیوں نے تمام بیت المقدس پر قبضہ کرنے کی اسکیم مرتب کر لی ہے۔ اس وقت ۶۰ فیصدی حصہ یہودیوں کے قبضہ میں آ چکا ہے اور اب انہیں امید ہے وہ جنرل پوسٹ آفس کی عمارت پر قبضہ کر لیں گے۔ جہاں یہودی کلرکوں، انجنیروں اور ریڈیو آپریٹروں کی ایک خفیہ فوج موجود ہے اور جو احکام کا انتظار کر رہی ہے۔ یہ اطلاع بھی ملی ہے کہ یہودی فوجیں ... سے صرف ۰۰ گز کے فاصلہ پر موجود ہے۔ یہ فاصلہ اتنا ہے کہ مارٹر توپوں سے ... گولہ باری کی جا سکتی ہے جہاں برطانوی فوج ابھی تک ٹھہری ہے۔ برطانوی انتداب کے ختم ہونے میں صرف ۴۸ گھنٹے باقی رہ گئے ہیں اس کے بعد یہودیوں کے ایک زبردست حملے کی توقع کی جا رہی ہے۔ عرب یہ محسوس کر رہے ہیں کہ اس کا امکان ... مگر ابھی تک عربوں کی تیاریاں ظاہر نہیں ہیں۔

اگر یہودیوں نے بڑے پیمانے پر حملہ کیا تو عربوں کو وہاں سے نکال کر جنوب کی طرف منتقل کر دیا جائے گا۔ شہر کے عرب سخت تشویش میں مبتلا ہیں۔ یافہ اور حیفہ میں بھی یہی حشر ہوا ہے۔ یہودیوں کے حملے کے وقت انہیں وہاں سے نکال کر دوسری جگہ منتقل کر دیا گیا۔

آج عربوں اور یہودیوں کے درمیان بات چیت کے نتیجہ میں یافہ کا شہر یہودیوں کے حوالے کر دیا گیا۔ شہر کی حالت یہ ہے کہ وہاں کی ۹۰ فیصدی آبادی دو ہفتے پہلے فرار ہو چکی ہے اور شہر ویران ہو گیا ہے۔ ہفتہ کے دن برطانوی فوجیں بھی شہر خالی کر دیں گی۔

(باقی صفحہ ... کالم ... میں دیکھیے)

سری نگر میں پنڈت نہرو اور مولانا آزاد کی شاندار تقریریں
نیشنل ملیشیا کے دستوں کی پنڈت نہرو کو فوجی سلامی

جھنگڑ کے شمال میں دشمنوں کا دوسرا حملہ بھی ناکام بنا دیا گیا
حملہ آور ایک ہزار لاشیں اور بے انتہا سامان حرب چھوڑ کر بھاگ نکلے

مصری سرحد کے قریب کسی یہودی ریاست کا قیام ناقابل برداشت ہے
پریس کانفرنس میں فلسطین کے متعلق پہلی مرتبہ شاہ فاروق کا اعلان

سرکاری ملازمین کی رشوت ستانی اور دوسری برائیوں کے انسداد کا بل
پاکستان پارلیمنٹ میں ایک زبردست اصلاحی بل منظور ہو گیا

امریکہ نے روس سے گفت و شنید کی تجویز کو ٹھکرا دیا۔ مسٹر مارشل کا اعلان
اس گفتگو کا نتیجہ سوائے ناکامی کے اور کچھ نہیں ہو سکتا
اگر روس سمجھوتہ کرنا چاہتا ہے تو اسے پہل کرنی چاہیے

حکومت یوپی کو سکھوں کا چیلنج
کرپان رکھنے کی اجازت دو ورنہ ....

افغانستان میں خوفناک سیلاب

فلسطین پر اقتدار کی تجویز
عربوں اور یہودیوں نے مسترد کر دی

جی آئی پی ریلوے میں ہڑتال

برما میں کمیونسٹوں کی سرگرمیاں
اسلحہ کی فراہمی کیلئے دیہات پر حملے

ہندو مسلم سکھ سب کے دردمند ہند کے سب سے بڑے حکیم بھورے خاں کا قائم کردہ
بڑا دواخانہ ہے۔ آج مایوسوں کی امید گاہ ہے۔ حالات لکھ کر مشورہ مفت حاصل کیجیے
دوا جہاں سے چاہے خریدیں
منیجر بڑا دواخانہ پوسٹ بکس نمبر ۱۳۵ دہلی

جمعیۃ علماء ہند کی واحد ترجمان
روزنامہ الجمعیۃ دہلی
۱۵ مئی ۱۹۴۸ء

ہند اور پاکستان کی ذمہ داریاں

ہند اور پاکستان کے مسائل پر انصاف اور غیر جانبداری کے ساتھ لکھنا آج کل بہت دشوار ہے کیونکہ اول تو ان حکومتوں کے مسائل اس حد تک پیچیدہ ہو گئے ہیں کہ ان کا تجزیہ بہت سی غلط فہمیوں کا موجب ہو سکتا ہے اور دوسرے دماغ اس قدر الجھ گئے ہیں کہ وہ کسی تشریح اور توضیح کو برداشت نہیں کر سکتے پاکستان چاہتا ہے کہ اس کی حمایت اور تائید ہے بے تکہ ہو اور الجھا اور ہر لکھنے والا اس کی طبیعت خوش کرے ہندوستان کا ایک جمہوری اور عوامی نظام ہے مگر اسکا سایہ بھی کچھ اس طرز کا بن گیا ہے جیسے کوئی ثالثی اور غیر جانبداری نٹ نہیں بیٹھ سکتی ہر طاقت چاہتی ہے کہ وہ حق کا معیار خود ہی مقرر کرے اور ہر بات کو اسی معیار پر جانچے مگر یہ انداز فکر نہ پاکستان کے لئے مفید ہو سکتا ہے اور نہ ہندوستان کو زیب دیتا ہے جو شخص اپنی بصیرت کو جذبات اور طاقت کے حوالہ کرنا نہیں چاہتا اس کے لئے اس کے سوا چارہ نہیں کہ واقعات سے بحث کرے اور جو بات ثابت ہو اس کی روشنی میں کوئی حکم لگائے لیکن طاقت یہ چاہتی ہے کہ افکار و خیالات اسی کے محور پر گھومیں اور ہر آواز اسی کے حق میں بلند ہو، اگر طاقت کی تہذیب میں اخلاق حسن کا پیوند بھی لگ جائے اور سیاست کے ساتھ انصاف بھی ہم رکاب ہو تو یہ صورت حال بدل سکتی ہے اور دو حکومتوں میں برادرانہ تعلقات از سر نو قائم ہو سکتے ہیں۔

اگر ہم چاہتے ہیں کہ ہند اور پاکستان کا مستقبل محفوظ رہے اور دونوں اپنی اپنی ذمہ داریوں کو پہچانیں تو ہمیں دنیا کے واقعات اور بین الاقوامی رفتار کا پوری احتیاط سے جائزہ لینا چاہئیے۔

اس وقت دنیا تباہی اور بربادی کی طرف جا رہی ہے اور تیسری جنگ کے لئے آگ اور تیل فراہم کیا جا رہا ہے۔ اگر یہ جنگ ظہور میں آئی تو کون کہہ سکتا ہے کہ ہند اور پاکستان اس کی زد سے محفوظ رہیں گے اور عالمگیر تباہی ان کے حصہ میں نہ آئے گی؟ اس وقت بڑی طاقتوں نے اپنے آپ کو دو گروپوں میں تقسیم کر لیا ہے، ایک گروپ سوویٹ روس کا ہے اور دوسرے گروپ میں امریکہ اور برطانیہ شامل ہیں گویا تیسری جنگ کے یہ دو محارب فریق ہیں جنہوں نے دنیا کو تباہ کرنے کا ذمہ لیا ہے لیکن سوال یہ ہے کہ اس گروپ بندی کے بعد ہند اور پاکستان اپنے لئے کونسا موقف تجویز کرنا چاہتے ہیں، اور اپنے آپ کو تباہی سے بچانے کے لئے کیا تجویز سوچی ہے ...

ہوتا ہے؟ اس بے بسی اور بیچارگی میں ہند اور پاکستان کو اپنے مستقبل پر غور کرنا چاہئیے اور فیصلہ کر لینا چاہئیے کہ اپنے تحفظ اور بقا کے لئے ان کی راہ عمل کیا ہوگی۔

اس سلسلہ میں ہند اور پاکستان کو سب سے پہلے یہ فیصلہ کرنا ہوگا کہ وہ کسی گروپ میں شامل نہیں ہوں گے اور اپنی غیر جانبداری کو ہر قیمت پر قائم رکھیں گے دولت مشترکہ برطانیہ کی ممبری کے لئے ضروری ہوگا کہ وہ جنگ میں کسی گروپ کا ساتھ دے اور دوسروں کی مصیبتوں میں اپنے آپ کو بھی مبتلا کرے اور لڑنے والے لڑتے رہیں، ہند اور پاکستان کو ان سے کوئی سروکار نہ ہو، اگر ہند اور پاکستان کی طرف سے حتمی طور پر اس بات کا اعلان ہو جائے کہ وہ کسی گروہ کا ساتھ نہیں دینگے تو نہ صرف یہ کہ بین الاقوامی دنیا میں ان کی پوزیشن ہی صاف ہو جائے گی بلکہ نفسیاتی طور پر یہ اعلان جنگجو طاقتوں پر بھی اثر انداز ہوگا اور بہت بڑی حد تک انکی ہمتوں کو پست کر دیگا۔

مگر ہند اور پاکستان کے لئے صرف اتنا ہی کافی نہیں کہ وہ غیر جانبدار بن جائیں بلکہ بین الاقوامی طاقت میں زور پیدا کرنے اور جنگ کو روکنے کے لئے ان پر یہ بھی لازمی ہوگا کہ آپس کے جھگڑے بھی مصالحانہ اصولوں پر طے کر لیں اور آپس میں متحد ہو کر جنگ کے امکانات پر اپنے اتحاد کا دباؤ ڈالیں، بلاشبہ آج ہند اور پاکستان اس پوزیشن میں ہیں کہ اگر وہ چاہیں تو حالات کی رفتار کا رخ بدل سکتے ہیں اور جنگ کو ناممکن بنانے کے لئے اپنی سیاسی اور اخلاقی طاقت سے کام لے سکتے ہیں لیکن اس کے لئے انکا خود متحد ہونا ضروری ہے اگر اس بڑے اور اہم مقصد کیلئے وہ اپنے اختلافات حسن تفاہم کی اسپرٹ میں طے کر لیں تو اس سے نہ صرف انکا کاری دوبالا ہو سکتا ہے بلکہ دنیا کو بھی ایک بڑی مصیبت سے نجات مل سکتی ہے۔ ہمیں معلوم ہے کہ اتحاد اور مفاہمت کی راہ میں کشمیر اور حیدر آباد کے مسائل بہت بڑی رکاوٹ ہیں لیکن یہ بھی تسلیم کر لینا چاہئیے کہ ان کی پیچیدگی کا بڑا سبب مجلس متحدہ اقوام کی مداخلت ہے۔ اس مداخلت نے نہ صرف مسائل کو الجھایا ہے بلکہ ہند و پاکستان میں ضد، عزم، اور بات کی پچ بھی پیدا کر دی ہے، اب دونوں کا نظریہ یہ ہے کہ شروع میں ہی خوب گرد و غبار دکھا دو اور دبنے کا نام نہ لو ورنہ اس کے نتائج خراب نکلیں گے اور رواداری کو کمزوری پر محمول کیا جائیگا!

مگر یہ بات اپنے وقت پر مناسب معلوم ہوتی ہے ...

امید کی کرن

اجمیر کا عرس

اسلام اور غیر مسلم

لَا يَنْهٰكُمُ اللّٰهُ عَنِ الَّذِيْنَ لَمْ يُقَاتِلُوْكُمْ فِي الدِّيْنِ
(قرآن)

جو لوگ تم سے مذہبی جنگ نہیں کرتے اور تمہارے مذہب کو مٹانے کے درپے نہیں ہوتے اور نہ تم کو وطن سے بے وطن کرنا چاہتے ہیں، ان کے ساتھ انصاف اور اچھا سلوک کرنے سے خدا تم کو نہیں روکتا کیونکہ خدا تو انصاف کرنے والوں ہی کو پسند کرتا ہے۔

اسلام نہ صرف غیر مسلموں کو برداشت ہی کرتا ہے بلکہ مسلمانوں کو حکم دیتا ہے کہ انکے ساتھ حسن سلوک اور انصاف سے پیش آئیں اور مذہب کی وجہ سے انکے ساتھ ناانصافی نہ کریں، البتہ یہ دیکھ لیں کہ غیر مسلم تمہارے مذہب کو مٹانے یا تمہارے ساتھ مذہبی جنگ کرنے پر تو آمادہ نہیں ہیں اور تمہیں تمہارے وطن سے نکالنا نہیں چاہتے، اگر ان کا ارادہ ایسا ہے تو وہ کسی رعایت کے مستحق نہیں ہو سکتے لیکن اختلاف مذہب کی بنا پر کسی مسلمان کے لئے جائز نہیں کہ کسی غیر مسلم کے ساتھ زیادتی کرے اور بدسلوکی سے پیش آئے، خدا انصاف کرنے والوں کو پسند کرتا ہے اور وہ لوگ خدا کے نزدیک پسندیدہ ہیں جو غیر مسلموں کے ساتھ اچھا برتاؤ کرتے ہیں اور ان کے ساتھ انصاف کر کے اپنی انصاف پسندی کا ثبوت دیتے ہیں۔

ہمعصر ملاپ اور مسلم زون

از نامہ نگار خصوصی "الجمعیۃ"

مسلم زون کے سیاسی نتائج

تبادلہ آبادی

سندھ مسلمان علیحدہ نہیں ہوتے

زون توڑنا بے نتیجہ

مسلم زون

مسلم زونوں کی الاٹمنٹ

سیر و سیاحت

سیاح

اڈیٹر کے نام خطوط

(اڈیٹر کا مراسلہ نگار سے متفق ہونا ضروری نہیں)

طلباء کی فرقہ پرستی

تعلیم نسواں

ملکیاں اور رشوت ستانی

باقی صفحہ پر دیکھئے

رجسٹرڈ ڈی نمبر ۹۲

جمعیۃ علماء ہند کا واحد ترجمان

الجمعیۃ

روزنامہ

ایڈیٹر محمد عثمان فارقلیط

ادارہ تحریر محمد سلیمان صابر، شیخ احمد ایم اے

روزنامہ الجمعیۃ دہلی اپنے شہر کے ایجنٹ سے طلب کیجئے

تار کا پتہ الجمعیۃ دہلی

فون نمبر 6841

قائم شدہ ۱۹۲۵ء

سالانہ قیمت تیس روپے | جلد ۳ | دہلی یوم شنبہ ۴ رجب المرجب ۱۳۶۷ھ مطابق ۱۵ مئی ۱۹۴۸ء | نمبر ۹۴ | قیمت فی پرچہ چھ پیسے

ویسٹ اینڈ واچ کمپنی اور
فورلیوبا اینڈ کمپنی کی کلائی اور جیب کی گھڑیاں
ایس ایم عثمان اینڈ کمپنی واچ مرچنٹس
حویلی حسام الدین بلیماران، چاندنی چوک دہلی سے حاصل کیجئے
[illegible]

برطانوی اقتدار کے ختم ہوتے ہی یہودی بیت المقدس پر حملہ کر دینگے

شہر کا ۶۰ فیصدی حصہ یہودیوں کے قبضہ میں آچکا ہے

عربوں نے شہر یافہ کو یہودیوں کے حوالہ کر دیا

بیت المقدس ۱۳ مئی۔ آج رات اس امر کا انکشاف ہوا کہ یہودیوں نے تمام بیت المقدس پر قبضہ کرنے کی اسکیم مرتب کر لی ہے۔ اس وقت ۶۰ فیصدی حصہ یہودیوں کے قبضہ میں آچکا ہے اور اب انہیں امید ہے ... [illegible]

سری نگر میں پنڈت نہرو اور مولانا آزاد کی شاندار تقریریں

نیشنل ملیشیا کے دستوں کی پنڈت نہرو کو فوجی سلامی

سری نگر ۱۳ مئی۔ پنڈت جواہر لال نہرو وزیر اعظم ... [illegible]

جھنگر کے شمال میں دشمنوں کا دوسرا حملہ بھی ناکام بنا دیا گیا

حملہ آور ایک ہزار لاشیں اور بے انتہا سامان حرب چھوڑ کر بھاگ نکلے

جموں ۱۳ مئی۔ ... [illegible]

مصر کی سرحد کے قریب کسی یہودی ریاست کا قیام ناقابل برداشت ہے

پریس کانفرنس میں فلسطین کے متعلق پہلی مرتبہ شاہ فاروق کا اعلان

قاہرہ ۱۳ مئی۔ ایک نیوز ایجنسی کو خاص بیان دیتے ہوئے مصر کے بادشاہ شاہ فاروق نے اپنے اس عزم کا اظہار کیا کہ ... مصر کی سرحدوں کے قریب یہودیوں کی کسی ریاست کا قیام برداشت نہ کریں گے ... [illegible]

سرکاری ملازمین کی رشوت ستانی اور دوسری برائیوں کے انسداد کا بل

پاکستان پارلیمنٹ میں ایک زبردست اصلاحی بل منظور ہوگیا

کراچی ۱۳ مئی۔ آج پاکستان پارلیمنٹ کا اجلاس ... [illegible]

امریکہ نے روس سے گفت و شنید کی تجویز کو ٹھکرا دیا۔ مسٹر مارشل کا اعلان

اس گفتگو کا نتیجہ سوائے ناکامی کے اور کچھ نہیں ہو سکتا

اگر روس سمجھوتہ کرنا چاہتا ہے تو اسے پہل کرنی چاہئے

واشنگٹن ۱۳ مئی۔ امریکہ کی ایک اطلاع میں بتایا گیا ہے کہ امریکہ کے سکریٹری آف اسٹیٹ اور وزیر خارجہ مسٹر مارشل نے امریکہ اور روس کی مجوزہ گفت و شنید کو ٹھکرا دیا ... [illegible]

حکومت یوپی کو سکھوں کا چیلنج

کرپان رکھنے کی اجازت دو ورنہ ....

[illegible]

جی۔ آئی۔ پی ریلوے میں ہڑتال

بمبئی ۱۳ مئی۔ ... [illegible]

برما میں کمیونسٹوں کی سرگرمیاں

اسلحہ کی فراہمی کیلئے دیہات پر حملے

رنگون ... [illegible]

افغانستان میں خوفناک سیلاب

[illegible]

فلسطین پر اقتدار کی تجویز

عربوں اور یہودیوں نے مسترد کر دی

[illegible]

ہندو مسلم سکھ سب کے دردمند ہند کے سب سے بڑے حکیم بھورے خاں کا قائم کردہ
بڑا دواخانہ ہے۔ آج مایوسوں کی امید گاہ ہے۔ حالات لکھ کر طبی مشورہ مفت حاصل کیجئے
دوا جہاں سے خریدیں۔ منیجر بڑا دواخانہ پوسٹ بکس نمبر ۱۳۵ دہلی

جمعیۃ علماء ہند کا واحد ترجمان
روزنامہ الجمعیۃ دہلی
۱۵ رمئی ۱۹۴۸ء

ہندو پاکستان کی ذمہ داریاں

ہند اور پاکستان کے مسائل پر انصاف اور غیر جانبداری کے ساتھ لکھنا آج کل بہت دشوار ہے کیونکہ اول تو ان حکومتوں کے مسائل اس حد تک پیچیدہ ہو گئے ہیں کہ ان کا تجزیہ بہت سی غلط فہمیوں کا موجب ہو سکتا ہے اور دوسرے دماغ اس قدر الجھ گئے ہیں کہ وہ کسی تشریح اور توضیح کو برداشت نہیں کر سکتے۔ پاکستان چاہتا ہے کہ اس کی حمایت ہو ... اور جو بات اس کی طبیعت خوش کر دے ... ہر شخص اپنی بصیرت کو جذبات اور طاقت کے حوالہ کرنا نہیں چاہتا، اس کے لئے اس کے سوا چارہ نہیں کہ واقعات سے بحث کرے اور جو بات ثابت ہو اس کی روشنی میں کوئی حکم لگائے ... اگر طاقت کی تجارت میں اخلاق حسن کا پیوند بھی لگ جائے اور سیاست کے ساتھ انصاف بھی ہم رکاب ہو تو یہ صورت حال بدل سکتی ہے اور دو حکومتوں میں برادرانہ تعلقات از سر نو قائم ہو سکتے ہیں۔

اگر ہم چاہتے ہیں کہ ہند اور پاکستان کا مستقبل محفوظ رہے تو دونوں اپنی اپنی ذمہ داریوں کو پہچانیں ... اور بین الاقوامی رفتار کا پوری احتیاط سے جائزہ لینا چاہیے۔

اس وقت دنیا تباہی اور بربادی کی طرف جا رہی ہے اور تیسری جنگ کے لئے آگ اور تیل فراہم کیا جا رہا ہے۔ اگر یہ جنگ ظہور میں آئی تو کون کہہ سکتا ہے کہ ہند اور پاکستان اس کی زد سے محفوظ رہیں گے اور عالمگیر تباہی ان کے حصہ میں نہ آئے گی! اس وقت بڑی طاقتوں نے اپنے آپ کو دو گروپوں میں تقسیم کر لیا ہے، ایک گروپ سوویٹ روس کا ہے اور دوسرے گروپ میں امریکہ اور برطانیہ شامل ہیں گویا تیسری جنگ کے یہ دو محارب فریق ہیں جنہوں نے دنیا کو تباہ کرنے کا ذمہ لیا ہے۔ لیکن سوال یہ ہے کہ اس گروپ بندی کے بعد ہند اور پاکستان اپنے لئے کونسا موقف تجویز کرنا چاہتے ہیں اور اپنے آپ کو تباہی سے بچانے کے لئے کیا تجویز سوچی ہے۔ یہ امید تو اب ختم ہو گئی کہ مجلس متحدہ اقوام جنگ کا انسداد کر کے ... قائم کرنے میں کامیاب ہو جائے گی اور اس کی نگرانی میں مختلف عناصر قیام امن کے فرائض ادا کر سکیں گے۔ اب تو ایک طرف روس ہے اور دوسری طرف امریکہ اور برطانیہ اور متحدہ اقوام کی مجلس کو اتنا بھی اختیار نہیں جتنا کہ ایک فرقہ ... یا عدالت خفیفہ کو حاصل ...

ہوتا ہے: اس بے بسی اور بیچارگی میں ہند اور پاکستان کو اپنے مستقبل پر غور کرنا چاہیے اور فیصلہ کر لینا چاہیے کہ اپنے تحفظ اور بقا کے لئے ان کی راہ عمل کیا ہو گی۔

اس سلسلہ میں ہند اور پاکستان کو سب سے پہلے فیصلہ کرنا ہو گا کہ وہ کسی گروپ میں شامل نہیں ہوں گے اور اپنی غیر جانبداری کو ہر قیمت پر قائم رکھیں گے۔ دولت مشترکہ برطانیہ کے کسی ممبر کے لئے ضروری ہو گا کہ وہ جنگ میں کسی گروپ کا ساتھ دے اور دوسروں کی مصیبتوں میں اپنے آپ کو بھی مبتلا کرے، لڑنے والے لڑتے رہیں، ہند اور پاکستان کو ان سے کوئی سروکار نہ ہو۔ اگر ہند اور پاکستان کی طرف سے حتمی طور پر اس بات کا اعلان ہو جائے کہ وہ کسی گروہ کا ساتھ نہیں دیں گے تو نہ صرف یہ کہ بین الاقوامی دنیا میں ان کی پوزیشن ہی صاف ہو جائے گی بلکہ نفسیاتی طور پر یہ اعلان جنگجو طاقتوں پر بھی اثر انداز ہو گا اور بہت بڑی حد تک انکی ہمتوں کو پست کر دیگا۔

مگر ہند اور پاکستان کے لئے صرف اتنا ہی کافی نہیں کہ وہ غیر جانبدار بن جائیں بلکہ بین الاقوامی طاقت میں زور پیدا کرنے اور جنگ کو روکنے کے لئے ان پر یہ بھی لازمی ہو گا کہ آپس کے جھگڑے بھی مصالحانہ اصولوں پر طے کر لیں اور آپس میں متحد ہو کر جنگ کے امکانات پر اپنے اتحاد کا دباؤ ڈالیں۔ بلاشبہ آج ہند اور پاکستان اس پوزیشن میں ہیں کہ اگر وہ چاہیں تو حالات کی رفتار کا رخ بدل سکتے ہیں اور جنگ کو ناممکن بنانے کے لئے اپنی سیاسی اور اخلاقی طاقت سے کام لے سکتے ہیں، لیکن اس کے لئے انکا خود متحد ہونا ضروری ہے اگر اس بڑے اور اہم مقصد کے لحاظ سے وہ اپنے اختلافات کو حسن تفاہم کی اسپرٹ میں طے کر لیں تو اس سے نہ صرف انکا وقار ہی دوبالا ہو سکتا ہے بلکہ دنیا کو بھی ایک بڑی مصیبت سے نجات مل سکتی ہے۔ ہمیں معلوم ہے کہ اتحاد اور مفاہمت کی راہ میں کشمیر اور حیدرآباد کے مسائل بہت بڑی رکاوٹ ہیں لیکن یہ بھی تسلیم کرنا چاہیے کہ ان کی پیچیدگی کا بڑا سبب مجلس متحدہ اقوام کی مداخلت ہے۔ اس مداخلت نے نہ صرف مسائل کو الجھایا ہے بلکہ ہندو پاکستان میں ضد، غرور، اور بات کی پچ بھی پیدا کر دی ہے، اب دونوں کا نظریہ ہے کہ شروع میں ہی خوب گروفر دکھاؤ اور دبنے کا نام نہ لو ورنہ اس کے نتائج خراب نکلیں گے اور رواداری کو کمزوری پر محمول کیا جائیگا!

مگر ہر بات اپنے وقت پر مناسب معلوم ہوتی ہے اب وقت یہ ہے کہ دنیا کو جنگ کی تباہیوں سے بچانے کے لئے ہند اور پاکستان اپنے نزاعات کو ختم کر دیں اور تیسری طاقت کے بجائے آپس کے اعتماد کو بحال کر کے مصالحانہ انداز میں کسی ایسے فیصلہ پر پہونچ جائیں جو دونوں کے لئے قابل قبول ہو سکے۔

اور دنیا کو تیسری جنگ کے تصور سے نجات ملے لیکن ابھی تو گفت و شنید کی خوشخبری سنائی گئی ہے جب گفتگو کامیاب ہو جائے تب سمجھو کہ دس سال کے لئے جنگ کی بلائیں اور ایٹم بم کی دوڑ ختم ہوئی اگرچہ مسٹر مارشل نے اس کانفرنس کو بے سود بتایا ہے اور مسٹر بیون کو بھی اس کی کامیابی میں شک ہے لیکن اگر امریکہ اپنی پیشکش پر قائم رہا تو دنیا کو ایک بار یہ ضرور معلوم ہو جائے گا کہ مصالحت کی راہ سے کون گریز کر رہا ہے۔

امید کی کرن

جنگ و فساد کے غلغلوں میں خدا خدا کر کے یہ خبر سننے میں آئی کہ امریکہ نے معاملات کے تصفیہ کے لئے روس کو گفت و شنید کی دعوت دی اور روس نے اس دعوت کو لبیک کہا، روس اور امریکہ کا اختلاف آج ساری دنیا کے لئے وجہ تشویش بن چکا ہے، اگر وہ دور نہ ہوا تو آئندہ چل کر یہی جنگ کی شکل اختیار کرے گا اور اسی کا نام تیسری جنگ ہوگا۔ تیسری جنگ کی تیاریاں دونوں طرف سے ہو رہی ہیں اور پوری قوت سے اسکا پروپیگنڈا ہو رہا ہے، اگر اب مایوسیوں کے بعد گفت و شنید کا ... دروازہ کھلا ہے اور روس نے امریکہ کی دعوت منظور کر کے اس بات کی امید دلائی ہے کہ ... کوئی راہ نکل آئے ...

اجمیر کا عرس

خیال تھا کہ شاید امسال اجمیر کا عرس معرض التوا میں پڑ جائے اور فساد کی وجہ سے زائرین کو اجمیر تک پہونچنے کی سہولت نہ مل سکے، مگر حکومت ہند کی اصول پسندی اور چابکدستی سے راہ کی مشکلات ...

اسلام اور غیر مسلم

لا ینھاکم اللہ عن الذین لم یقاتلوکم فی الدین
(قرآن)

جو لوگ تم سے مذہبی جنگ نہیں کرتے اور تمہارے مذہب کو مٹانے کے درپے نہیں ہوتے اور نہ تم کو وطن سے بے وطن کرنا چاہتے ہیں، ان کے ساتھ انصاف اور اچھا سلوک کرنے سے خدا تم کو نہیں روکتا کیونکہ خدا تو انصاف کرنے والوں ہی کو پسند کرتا ہے۔

اسلام نہ صرف غیر مسلموں کو برداشت ہی کرتا ہے بلکہ مسلمانوں کو حکم دیتا ہے کہ انکے ساتھ حسن سلوک اور انصاف سے پیش آئیں اور مذہب کیوجہ سے انکے ساتھ ناانصافی نہ کریں، البتہ یہ دیکھ لیں کہ غیر مسلم تمہارے مذہب کو مٹانے یا تمہارے ساتھ مذہبی جنگ کرنے پر تو آمادہ نہیں ہیں اور تمہیں تمہارے وطن سے تو نکالنا نہیں چاہتے، اگر ان کا ارادہ ایسا ہے تو وہ کسی رعایت کے مستحق نہیں ہو سکتے لیکن اختلاف مذہب کی بنا پر کسی مسلمان کے لئے جائز نہیں کہ کسی غیر مسلم کے ساتھ زیادتی کرے اور بدسلوکی سے پیش آئے، خدا انصاف کرنے والوں کو پسند کرتا ہے اور وہ لوگ خدا کے نزدیک پسندیدہ ہیں جو غیر مسلموں کے ساتھ اچھا برتاؤ کرتے ہیں اور ان کے ساتھ انصاف کر کے اپنی انصاف پسندی کا ثبوت دیتے ہیں۔

ہمعصر ملاپ اور مسلم زون

از نامہ نگار خصوصی الجمعیۃ

ہمعصر ملاپ کچھ عرصہ سے دہلی کے مسلم زون پر لکھ رہا ہے اور مسلم زون کے ساتھ ساتھ قوم پرست مسلمانوں اور مسلم رہنماؤں کے خلاف بھی زہر اگلتا ہے، اس کا کہنا ہے کہ مسلم زون میں مکان خالی ہیں اور پناہ گزین جنہیں ان کی ضرورت ہے۔ یہ مکان ان کو کیوں نہیں دے جاتے، ملاپ کو یہ اندیشہ ہے کہ ان میں جاسوسی کے اڈے بن رہے ہیں، پھر یہ کہ مسلم زونوں کے بنانے سے الگ رہنے کی ذہنیت بڑھتی ہے۔ وہ حکومت کو مشورہ دیتا ہے کہ پناہ گزینوں کے کیمپوں پر لاکھوں روپے خرچ نہ کرو، بلکہ پناہ گزینوں کو مسلمانوں کے مکانوں میں آباد کر دو۔ اس کا یہ بھی کہنا ہے کہ مسلم زون بنانے سے بڑی لین دین کا سلسلہ شروع ہو گیا ہے۔

ہم اس موضوع پر سب سے پہلے یہ بتانا چاہتے ہیں کہ مسلم زون کیوں بنائے گئے۔

مسلم زون

مذہبی جمہوری اسٹیٹ بنایا ... ممکن ہے کہ کسی غیر مذہبی جمہوری اسٹیٹ کے دارالسلطنت میں ایک مذہب کے ماننے والوں کے لئے کوئی جگہ نہ ہو، اگر دہلی میں مسلمان نہ رہتے تو ہند کا یہ دعویٰ کہ وہ ایک غیر مذہبی اور جمہوری اسٹیٹ ہے مضحکہ خیز بن جاتا اور وہ دنیا کی برادری میں منہ دکھانے کے قابل نہ رہتا، پھر مہاتما گاندھی اور پنڈت نہرو کی دور رس نگاہیں دیکھ رہی تھیں کہ دہلی سے مسلمانوں کا نکالنا ایک زبردست سانحہ ثابت ہوگا اور ہند اور پاکستان کے لئے تباہی و بربادی کا دروازہ کھل جائے گا چنانچہ دہلی میں مسلمانوں کو رکھنے کے لئے ضروری تھا کہ وہ گنتی کے چند چھوٹے چھوٹے محلے جن میں بچ رہے تھے وہ ان کے لئے محفوظ کر دیئے جائیں۔

مسلم زون سے سیاسی فائدے

زون بن جانے سے ایک زبردست فائدہ یہ ہوا کہ کچھ تباہ حال مسلمان دہلی میں واپس اپنے گھروں میں آ سکے اس سے پاکستان کا یہ دعویٰ کہ وہ مسلمانوں کی پناہ گاہ ہے نقش بر آب بن گیا اور ہند کو زبردست ...

سیر و سیاحت

ایڈیٹر کے نام خطوط

طلباء کی فرقہ پرستی

تعلیم نسواں

حضرت مولانا حفظ الرحمن صاحب کو منتخب کیا جائے

یوپی اسمبلی کے ضمنی انتخاب کے سلسلہ میں جمعیۃ علماء گورکھپور کی اہم قرارداد

گورکھپور ۔ بذریعہ ڈاک ۔ جمعیۃ علماء گورکھپور کی مجلس عاملہ کا ایک اہم جلسہ زیر صدارت جناب سید محمود احمد صاحب قادری صدر جمعیۃ علماء گورکھپور منعقد ہوا جس میں حسب ذیل تجویز بالاتفاق آرار منظور ہوئی جمعیۃ علماء گورکھپور کا یہ اہم جلسہ یوپی کانگریس پارلیمنٹری بورڈ سے پرزور اپیل کرتا ہے کہ وہ میرٹھ، خورجہ، اور ہاپوڑ کی اس مسلم نشست کے لئے جو مسٹر محمد اشرف صاحب بیرسٹر کے پاکستان چلے جانے کی وجہ سے خالی ہوئی ہے، حضرت مولانا حفظ الرحمن صاحب ناظم اعلیٰ جمعیۃ علماء ہند ممبر آل انڈیا کانگریس کمیٹی کو منتخب کرے اور مولانا موصوف کو اپنا ٹکٹ دے۔

یہ جلسہ اس حقیقت کا کھلے الفاظ میں اظہار کرتا ہے کہ حضرت مولانا حفظ الرحمن صاحب سے زیادہ موزوں اور مناسب کوئی بھی دوسری شخصیت نہیں ہو سکتی۔ اس لئے مولانا موصوف کے علاوہ کسی دوسرے کا انتخاب سخت ناانصافی ہوگی۔ یہ جلسہ حضرت مولانا موصوف سے بھی پرزور درخواست کرتا ہے کہ وہ اس حلقہ کی نمائندگی قبول فرمائیں، نیز یہ جلسہ دیگر اضلاع کی جمعیتوں سے درخواست کرتا ہے کہ وہ بھی اپنے یہاں اسی طرح کی قرارداد منظور کریں اور صوبائی کانگریس پارلیمنٹری بورڈ سے اپیل کریں کہ وہ مولانا کو میرٹھ کی مسلم نشست کے لئے اپنے امیدوار کی حیثیت سے منتخب کرے۔

آگرہ کے نزدیک آتش زدگی

آگرہ ۱۲ مئی ۔ آگرہ سے سات میل کے فاصلہ پر ... ایک گاؤں میں زبردست آگ لگ گئی۔ ... آگ بجھانے کا انتظام نہیں تھا ... فائر بریگیڈ ... آگ کو بجھانے میں کامیاب ہو گیا۔

سید قاسم رضوی کا اظہار افسوس

حیدرآباد ۔ ... مجلس اتحاد المسلمین کے صدر سید قاسم رضوی نے ایک بیان میں ...

ہندی ریلوں کے لئے نئے انجن

نئی دہلی ۱۲ مئی ۔ حکومت ہند کے محکمہ ریلوے نے ... برطانیہ سے ... انجن منگوانے کا فیصلہ کیا ہے ... اس سے پہلے ہندوستان میں ریلوں کے لئے ... زیادہ انجن برطانیہ سے منگوائے جاتے تھے۔ اب بھی زیادہ انجن برطانیہ سے ہی منگوائے جاتے ہیں۔ لیکن کینیڈا اور امریکہ بھی ہندوستان کو ریلوے انجن سپلائی کر رہے ہیں۔

اس سال سندھ میں گیہوں کی بچت

کراچی ۱۲ مئی ۔ ایک سرکاری اعلان کے مطابق سال رواں میں سندھ میں ... ہزار ٹن گیہوں کی بچت ہوگی ...

ہندستان میں سوئٹزرلینڈ کا نمائندہ

لبنان میں عوام کے تحفظ کے انتظامات

... کانفرنس منعقد ہوئی جس میں عوام کے تحفظ کے سلسلہ میں بات چیت ہوئی ہے۔ (رگلوب)

سوئٹزرلینڈ کے سفیر نے اسناد پیش کردیں

نئی دہلی ۱۲ مئی ۔ سوئٹزرلینڈ کے سفیر نے بھی ہندوستان کے گورنر جنرل لارڈ ماؤنٹ بیٹن کو بعد دوپہر ایک بجے اپنی اسناد گورنمنٹ ہاؤس میں پیش کر دیں ... اس موقعہ پر ... رسم کے اختتام پر سوئٹزرلینڈ کے سفیر نے لارڈ ماؤنٹ بیٹن کے ساتھ کھانا کھایا (رگلوب)

انگریزی بولنے پر جرمانہ

سیاسی قیدیوں کی رہائی!

... بہت سے سیاسی قیدیوں کو رہا کیا جائے گا۔

نئی دہلی ۱۰ مئی ۔ انڈین نیشنل ٹریڈ یونین کانگریس کا اجلاس ... منعقد ہو رہا ہے اس کی رسم افتتاح کانگریس کے صدر ڈاکٹر راجندر پرشاد کریں گے۔

بعض ناپسندیدہ اشخاص جمعیۃ کے خلاف پروپیگنڈہ کرنے پر تل گئے ہیں

مسلم زون کے بہانے سے سچے کارکنوں کو فرقہ پرست قرار دینے کی کوشش

جناب صدیق احمد صاحب کا اہم بیان

دہلی ۱۲ مئی ۔ جناب صدیق احمد صاحب ... نے ایک بیان میں بتایا کہ ... "الانقلاب" ... مسلم زون ... جمعیۃ علماء ...

... کریم صاحب کو معلوم ہونا چاہئے کہ جمعیۃ علماء کے حضرات تو ہمیشہ سے ہند و مسلم اتحاد کے حامی اور دو قومی نظریہ کے سخت مخالف رہے ہیں۔

جبکہ وہ احمد کے کہنے میں آ ... سلم لیگ کے پرستار ... ہندو مسلم اتحاد کو ... دو قومی نظریہ ... پاکستان ... اب آپ کا دماغ صاف ہو گیا ہے ... اور آپ ہندو مسلم اتحاد ... کے حامی ہو گئے ہیں ... جمعیۃ علماء ... امید ہے کہ احسان کریم صاحب اپنی غلطی کو محسوس کریں گے اور آئندہ ایسی غلطی سے باز رہیں گے۔

... احسان کریم ... سلمانوں ... مکان ... خالی کرا دیا۔

اس واقعہ کی حقیقت یہ ہے کہ احسان کریم خود ...

سرنیکا نے آزاد خود مختار ریاست کا مطالبہ پیش کر دیا

نیشنل کانگریس کا چار بڑی طاقتوں کے کمیشن کو میمورنڈم

بن غازی ۱۳ مئی ۔ سرنیکا کی نیشنل کانگریس نے چار بڑی طاقتوں کی نامزد کمیشن جو سابق اطالوی نو آبادیات کے متعلق تحقیقات کر رہی ہے ایک میمورنڈم ارسال کیا ہے جس میں مطالبہ کیا گیا ہے کہ سرنیکا کی ایک علیحدہ آزاد خود مختار ریاست شاہزادہ ادریس کے ماتحت قائم کی جائے۔ سرنیکا کی نیشنل کانگریس جو ملک کی سیاسی انجمن ہے ... السید ادریس ... سید محمد الرضا ادریس کے بھائی ہیں۔

جب سے ... کا قیام ہوا ہے اس کی سیاسی سرگرمیاں ... چار بڑی طاقتوں کے کمیشن کے سامنے پیش کیا ہے۔

اس میمورنڈم میں درج کیا گیا ہے کہ اگر لیبیا کے باشندے ادریس کی بادشاہت کو تسلیم کرنے کے لئے تیار نہیں تو سرنیکا علیحدہ خود مختار ریاست کے قیام کے حق میں ہے اور برطانیہ کے ساتھ خوشگوار تعلقات قائم کرنے کو تیار ہے۔ اس کے علاوہ وہ آزاد خود مختار ریاست کی حیثیت سے عرب لیگ میں شامل ہونے کے لئے تیار ہے۔

آگے چل کر اس میمورنڈم میں درج کیا گیا کہ موجودہ افسران میں سے زیادہ تر سرنیکا کے باشندے ...

آخر میں میمورنڈم میں اس بات کا اعلان کیا گیا کہ سرنیکا کا ... میں سرنیکا کی آزادی ...

پورنیہ میں جمعیۃ علماء کا اجلاس

کشن گنج پورنیہ بذریعہ ڈاک ۱۰ مئی کو جمعیۃ علماء پورنیہ ... اور انجمن اتحاد و ترقی کا ایک عظیم الشان جلسہ اور شاندار کانفرنس ہو رہی ہے جس کی کامیابی کے لئے ہر خاص و عام پوری دلچسپی اور انہماک وو سے کاموں میں مشغول ہے تمام پورنیہ کے دیہی اور شہری حلقوں کے مسلم عوام ... شرکت کے لئے ... ضلع پورنیہ کا مسلمان جمعیۃ کی رہنمائی کی اہمیت کو ... محسوس کر رہا ہے ... مولانا منظور حسین صاحب ...

وہیل مچھلی کے شکار کا نیا ریکارڈ

ایک پمفلٹ کی ضبطی

حیدرآباد ۱۲ مئی ۔ حیدرآباد ... پمفلٹ ... ضبط کر لیا گیا ہے ... (رگلوب)

پچیس آدمی ڈوب گئے

انجمن تہذیب الاسلام کا سالانہ جلسہ

معرکہ جھنگر کی فتحیابی کا سہرا بریگیڈیر عثمان کے سر ہے

بریگیڈیر عثمان ہندی افواج کے جنرل ویل ہیں

فوجی مبصرین کی رائے

معرکہ جھنگر میں ہندی افواج کو حملہ آوروں کے برخلاف جو زبردست کامیابی ہوئی ہے اس کا سہرا ہند کے نامور جرنیل بریگیڈیر عثمان کے سر ہے۔ ...

... معلوم ہوتا ہے کہ ان میں جمعیت اور تدبر کس حد تک ہے۔ جہاں تک فوجی چالوں کا تعلق ہے وہ جنرل ویول کے ہمسر کہے جا سکتے ہیں۔ فوجی مبصرین نے یہ بھی کہا کہ ... بریگیڈیر عثمان کو شمالی لیبیا کے زبردست ...

اگر ضرورت پڑی تو عرب سو سال تک فلسطین کے لئے لڑیں گے

شام کے چیف ڈیلی گیٹ فارس الخوری کا بیان

گلوب کے خاص نمائندہ کو بیان دیتے ہوئے شام کے چیف ڈیلی گیٹ فارس الخوری نے کہا کہ عرب سو سال تک فلسطین میں لڑ سکتے ہیں اگر ضرورت پڑی ... جنگ ختم کرنے کے سلسلہ میں ... ریاست قائم کریں گے ...

معاصر ملاپ اور مسلم زون

مسلم بچوں پر رحم کیجئے

تپدق T.B اور پرانے بخار کے لئے جبری JABRI

... جبری ... تپدق ... پرانے بخار ... چالیس روز کا کورس ...

پتہ ۔ راحت افزا کے ایل شرما سنس اینڈ مینیجرز (25) جگادھری (مشرقی پنجاب)

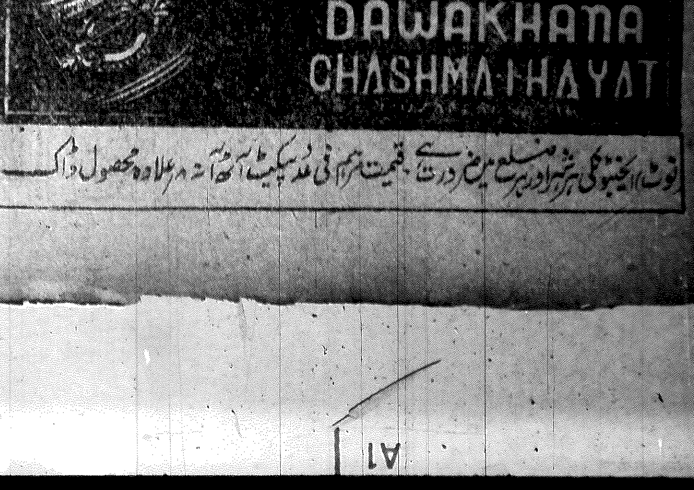

نوٹ: لکھنؤ کی ہر شہر اور ہر ضلع میں ضرورت ہے۔ قیمت مرہم فی ڈبہ ... علاوہ محصول ڈاک

حکومت پاکستان نے اپنا ذاتی بنیک قائم کرلیا

یکم جولائی سے یہ بنیک اپنا کام شروع کردیگا

کراچی ۱۳ مئی۔ مسٹر غلام محمد گورنر جنرل پاکستان نے ایک حکم پر دستخط کئے ہیں جس کی رو سے حکومت پاکستان کے بنیک کی تشکیل کردی گئی ہے۔ یہ بنیک ۳ کروڑ روپے کے سرمایہ سے یکم جولائی سے اپنا باقاعدہ کام شروع کردیگا۔ بنیک مذکور میں سو سو روپے کے حصے ہوں گے۔ ادنیٰ مدت حصے حکومت کے لئے ... کر رکھے ہوں گے۔ بنیک کے انتظام میں عوام کو زیادہ سے زیادہ دخل دینے کے لئے مقرر سرمایہ کے ... کوئی ایک شخص زیادہ سے زیادہ پانچ سو حصے خرید سکے گا۔ پانچ ڈائرکٹر حکومت نامزد کرے گی ... اور ... حصے دار کریں گے۔

طہران میں ہندی سفیر کے اعزاز میں شاندار دعوت

ایرانی ایڈیٹر عباس خلیلی کی تقریر۔ ہند اور مہاتما گاندھی کو خراج عقیدت

طہران ۱۲ مئی۔ ہندکے سفیر ... کو طہران کے مشہور ہند ہوٹل میں استقبالیہ دیا گیا ... کے ہندی باشندوں کی طرف سے ... ہوٹل تاریخی اہمیت رکھتا ہے اس کو ... ایران کے معمار رضا شاہ اول نے بنوایا تھا۔ اس دعوت کے موقع پر ہوٹل پوری طرح بھرا ہوا تھا۔ مہمانوں میں حکومت ایران کے ذمہ دار افسر، تمام سفارت خانوں کے اراکین اور ایرانی پارلیمنٹ کے ممبر اور اچھے اخبار نویس غرض طہران کی تمام اعلیٰ سوسائٹی ہند کے سفیر کی اور ان کے ذریعہ ملک ہند کی عزت افزائی کے لئے موجود تھی۔ موقعہ ہند کی جانب سے ایرانیوں کے دلوں میں خیر سگالی کے جو جذبات موجود ہیں ان کا زبردست مظاہرہ ہوا۔

جناب سید علی ظہیر نے جوابی تقریر میں کہا کہ ... ان اور خیالات کے جو بادل چھائے ہوئے ... اب اسلے ... ہند کی آزادی ... نے ... گاندھی کی رہنمائی میں ... تمام ... ایک جمہوریت قائم کرنا چاہتی ہے ...

ایران میں مقیم ہندوستانیوں کی طرف سے استقبالیہ تقریر کرتے ہوئے سردار اجیت سنگھ نے کہا ہند کی آزادی کا حصول کوئی معمولی بات نہ تھی لاکھوں اور کروڑوں نے اس کے لئے اپنی جان کی بازی لگادی اور ہمارے لیڈروں کو اس کے لئے بہت بڑی قربانیاں دینی پڑیں۔ اس سلسلہ میں سب سے بڑی قربانی گاندھی جی ...

... آخر میں آپ نے پناہ گزینوں کی امداد کے لئے ۱۲ ہزار روپیہ کی ایک تھیلی پیش کی اور ہند کے سفیر سے درخواست کی کہ یہ روپیہ وزیر اعظم کے امدادی فنڈ میں بھجوادیں۔

شاہ فاروق کا اعلان

طاقت کی ضرورت ہوگی۔ یہودی صرف طاقت ہی کے سامنے جھکتے ہیں۔ لیکن اس بات کی امید ہے کہ جلد ہی یہودیوں کو ہوش آجائے گا ... ایک اور سوال کے جواب میں ... شاہ فاروق نے ... ان کی ... اس لئے شاہ فاروق کا پیغام ... انصاف ...

گاندھی جی کی راکھ کو گنگا کے مخرج میں غرق کرنے کیلئے پارٹی روانہ ہوگئی

دہرہ دون ۱۳ مئی۔ مہاتما گاندھی کی راکھ کا کچھ حصہ دریائے گنگا ... میں غرق کیا جائے گا ... پارٹی ... مسٹر رام داس گاندھی ... مسٹر کرشنا ... ہیں ... اور ... بچے اور بیٹی کے ساتھ ...

اگلی صبح ... کے ... گاندھی جی کی راکھ ... اس ... سلامی ... اسی شام یہ پارٹی ... پہنچ جہاں ...

پاکستان اسٹرلنگ قرضہ میں

کسی کمی کو برداشت نہیں کریگا

کراچی ۱۳ مئی۔ پاکستان پارلیمنٹ میں فنانس منسٹر مسٹر غلام محمد نے بتایا کہ حکومت پاکستان اسٹرلنگ قرضہ میں کسی کمی کو برداشت نہیں کرے گی۔ انہوں نے یہ بھی بتایا کہ ...

عرب لیگ کے جلسہ میں ظفراللہ کی شرکت

دمشق ۱۳ مئی۔ پاکستان کے وزیر خارجہ سر ظفراللہ خاں ... امریکہ سے واپس آتے ہوئے دمشق میں عرب لیگ کے اجلاس میں شرکت کی۔ آپ نے ... کو بتایا کہ ... عربوں کے اتحاد ...

مغربی پنجاب کی کابینہ کا مسئلہ

ابھی تک الجھا ہوا ہے

کراچی ۱۳ مئی ... مغربی پنجاب کے وزیر اعظم ہوں گے۔ میاں ممتاز دولتانہ نے ... وزیر اعظم مغربی پنجاب ... راجہ غضنفر علی خاں ... ایران کو روانگی میں تاخیر ہو رہی ہے۔

پاکستان سے یہودیوں کا انخلاء

بمبئی ۱۳ مئی۔ پاکستان سے یہودی برابر بمبئی پہنچ رہے ہیں۔ معلوم ہوا ہے کہ گذشتہ چند دنوں میں یہودیوں کے مزید خاندان یہاں پہنچ گئے ہیں اور ان کی تعداد اب ... سے متجاوز ہوگئی ہے۔ ان لوگوں نے حکومت ہند سے ایک درخواست میں اس بات کا مطالبہ کیا ہے کہ یہاں کسی مناسب جگہ پر ان کو ایک کیمپ قائم کرنے کی اجازت دی جائے۔

پنڈت نہرو اور مولانا آزاد نئی دہلی واپس

نئی دہلی ۱۳ مئی۔ پنڈت جواہر لال نہرو وزیر اعظم ہند جو کشمیر کے جشن آزادی میں شرکت کرنے کے لئے سری نگر تشریف لے گئے تھے۔ کل نئی دہلی واپس آگئے ہیں۔ وزیر تعلیمات مولانا ابوالکلام آزاد ...

مسٹر بیون امن کے خواہشمند ہیں لیکن روس سے گفتگو نہیں کرینگے

پہلے امن کیلئے راستہ صاف کرو۔ برطانوی وزیر خارجہ کا مطالبہ

لندن ۱۳ مئی۔ برطانیہ کے وزیر خارجہ مسٹر بیون نے کہا کہ وہ روس سے اس وقت تک کسی مزید گفت و شنید کے لئے تیار نہیں ہیں جب تک کہ اس کے لئے میدان نہ صاف کردیا جائے۔ دار العلوم میں اس بات کا اعلان کرتے ہوئے کہ امریکہ کی حکومت نے ان کو امریکہ اور روس کے درمیان ہونے والی تمام گفت و شنید سے مطلع کردیا ہے۔ آپ نے کہا میں بالکل صاف صاف کہنا چاہتا ہوں کہ میں اس وقت کسی مزید گفت و شنید کے لئے تیار نہیں جب تک کہ اس کے لئے میدان نہ صاف کردیا جائے ... اس بارہ میں کئی مرتبہ ناکامی ہوچکی ہے ...

عربوں نے یافا یہودیوں کے حوالہ کردیا

ملکہ ہالینڈ اپنی لڑکی کے حق میں

تخت سے دستبردار ہوجائیگی

... کے نام ایک پیغام نشر کیلئے ہوئے اعلان کیا کہ وہ ستمبر کے اوائل میں اپنی لڑکی جولیانا کے حق میں تخت سے دستبردار ہو جائیں گی۔ انہوں نے کہا کہ بڑی عمر اور صحت کی خرابی میری اس دستبرداری کے وجہ ہیں۔ انہوں نے کہا کہ زیادتی عمر کے باعث میں سلطنت کے بوجھ کو نہیں سنبھال سکتی اس لئے یہ مناسب معلوم ہوتا ہے کہ میں اپنی لڑکی شہزادی جولیانا کے حق میں دستبردار ہو جاؤں۔

کاک کے مقدمہ کی سماعت شروع

سری نگر ۱۲ مئی۔ آج اسپیشل مجسٹریٹ کی عدالت میں مسٹر رام چندر کاک کے مقدمہ کی مزید سماعت پھر شروع ہوگئی۔ ریاست کشمیر کے سابق وزیر ترقیات خان بہادر شیر محمد ... جو استغاثہ کی طرف سے پیش ہوئے تھے۔ عدالت کے سامنے بیان دیتے ہوئے اپنے عہد وزارت میں ریشم کی فروخت کا ذکر کیا۔ انہوں نے بتایا کہ جن لوگوں نے وہ ریشم خریدا تھا وہ میسرز ... اور سابق وزیر اعظم کاک کے بھائی کی ایک فرم تھی ... ملزم کی طرف سے پیش ہوئے۔ عدالت میں بیٹھنے کے لئے ملزم کو کرسی بھی پیش کی گئی۔

ریاستوں کو صوبوں کے اندر مدغم اور حکمرانوں کو ولایت بھیجدیا جائے

بیسویں صدی کے آزاد ہندوستان میں ریاستی نظام کیلئے کوئی گنجائش نہیں

(ارونا)

دہلی ۱۳ مئی۔ سوشلسٹ پارٹی کے زیر اہتمام آزاد پارک (جامع مسجد) دہلی میں دو روز سے جو حیدرآباد کانفرنس منعقد ہو رہی تھی اس کا آخری اجلاس کل رات منشی احمد دین کی زیر صدارت ہوا۔ سوشلسٹ لیڈر بیگم ارونا آصف علی نے حیدرآباد کے مسائل سلجھانے کی تحریک کے محرک کی حیثیت سے اعلان کیا کہ سوشلسٹ پارٹی انتظار کرے گی کہ حکومت ہند حیدرآباد کے مسئلہ کو حل کرنے کے لئے کیا کچھ کرتی ہے۔ اگر چند ہفتوں میں کوئی قطعی اور تسلی بخش اقدام نہ کیا اور حکومت ہند نے اپنی کمزوری کا ثبوت دیا جس کی پہلی علامت جوں کا توں سمجھوتہ ہے تو پھر سوشلسٹ پارٹی ہندوستانی عوام کی حمایت حاصل کرکے خود کوئی موثر قدم اٹھائے گی۔

بیگم آصف علی نے اظہار خیال کیا کہ ریاستوں کو صوبوں میں مدغم ہوجانا چاہئے اور ان کے راجاؤں کو وافی روپیہ دیکر یورپ یا امریکہ میں عیش و عشرت کی زندگی بسر کرنے بھیجدینا چاہئے کیونکہ بیسویں صدی ...

لاہور میں ہوائی جہاز کا حادثہ

لاہور ۱۳ مئی۔ کل لاہور میں لاہور ہوائی جہاز کلب کا ایک جہاز لاہور چھاؤنی میں گر گیا۔ جہاز میں دو آدمی تھے جو خوش قسمتی سے بچ گئے کہا جاتا ہے کہ جب جہاز اترنے والا تھا تو ایک پہیہ نکل گیا اور جہاز گر پڑا۔

دارالسلطنت

دہلی ۱۳ مئی

بس جل گئی

... کی ایک بس آگ لگنے سے جل کر خاک ہوگئی۔ کہا جاتا ہے کہ بس کے ڈرائیور نے جب موٹر کے انجن میں سے دھواں نکلتا ہوا دیکھا تو بس کو روک کر مسافروں کو اتر جانے کے لئے کہا ... کسی کے زخمی ہونے کی اطلاع نہیں ملی۔

اغوا کی کوشش

... کیمپ سے دو آدمیوں نے ... ایک لڑکی کو اغوا کرنے کی کوشش کی ...

امریکن ملٹری اتاشی کے ہاں چوری

...

نقب زنی

...

سائیکل چوروں کی گرفتاری

... تین سائیکل چوروں کو گرفتار کیا ... ان کے پاس سے تین سائیکلیں برآمد ہوئی ہیں ...

خنجر زنی کا حادثہ

...

ہیضہ کے خلاف احتیاطی تدابیر

...

رشوت دیتے ہوئے پکڑا گیا

... رشوت ... پکڑا گیا۔

خط وکتابت کے وقت خریداری نمبر ضرور لکھیے

جدید ادبی معمہ

پہلا انعام ... دوسرا انعام ...

ماہنامہ جمیل دہلی

دہلی میں اردو ادب کے موقر رسائل وجرائد کی جو کمی ہوگئی ہے

اسے پورا کرنے کے لئے جمیل دہلی کے اجرا کا اہتمام کیا گیا ہے۔ جو

ادب لطیف اور اتحاد جمیل کی گلکاریوں کا بہترین مرقع ہوگا۔ اس کی ادارت علامہ اخلاق دہلوی کے سپرد کی گئی ہے جو انجمن ترقی اردو (ہند) دہلی کے موقر رسائل وجرائد کی ادارت و انتظام کی خدمات انجام دے چکے ہیں۔

جمیل کا پہلا ضخیم استقبالیہ ہوگا جو ہندوستان کے پہلے ہندوستانی گورنر جنرل کا خیر مقدم کریگا، توقع ہے کہ معزز اہل قلم موضوع سے متعلق اپنے افکارشات جمیل جلد ارسال فرماکر ممنون فرمائیں گے مشتہرین حضرات سے توقع ہے کہ وہ ماہنامہ جمیل میں اشتہارات دیکر تجارتی فائدہ حاصل کریں گے۔

نیاز مند ——— شیخ عبدالحق پراچہ دہلوی

مینیجنگ ڈائرکٹر ماہنامہ جمیل دہلی کوچہ استاد داغ چاندنی چوک دہلی

اخبار مسلمان سیالکوٹ

مسلمان جو پہلے سوہدرہ سے شائع ہوا کرتا تھا۔ اب مولانا محمد ابراہیم صاحب فاضل سیالکوٹی کی سرپرستی میں ہفتہ وار سیالکوٹ سے شائع ہو رہا ہے یہ حامیان توحید وسنت کا واحد آرگن ہے سالانہ چندہ صرف چار روپیہ ہے۔ آج ہی طلب فرمائیے

پتہ

مینیجر اخبار مسلمان شہر سیالکوٹ

مفت

... ایک ... مفت منگائیے۔

ہندسی سی ورکس متوناتھ بھنجن (یو۔ پی) (انڈیا)

حضرت مولانا حفظ الرحمن صاحب کو منتخب کیا جائے

یوپی اسمبلی کے ضمنی انتخاب کے سلسلہ میں جمعیۃ علماء گورکھپور کی اہم قرار داد

گورکھپور، بذریعہ ڈاک۔ جمعیۃ علماء گورکھپور کی مجلس عاملہ کا ایک اہم جلسہ زیر صدارت جناب سید محمد احمد صاحب قادری صدر جمعیۃ علماء گورکھپور منعقد ہوا جس میں حسب ذیل تجویز بالاتفاق آراء منظور ہوئی: جمعیۃ علماء گورکھپور کا یہ اہم جلسہ یوپی کانگریس پارلیمنٹری بورڈ سے پرزور اپیل کرتا ہے کہ وہ میرٹھ، غوریہ، اور ہاپڑ کی اس مسلم نشست کے لئے جو مسٹر محمد اشرف صاحب بیرسٹر کے پاکستان چلے جانے کی وجہ سے خالی ہوئی ہے، حضرت مولانا حفظ الرحمن صاحب ناظم اعلیٰ جمعیۃ علماء ہند و ممبر آل انڈیا کانگریس کمیٹی کو منتخب کرے اور مولانا موصوف کو اپنا ٹکٹ دے۔

یہ جلسہ اس حقیقت کا کھلے الفاظ میں اظہار کرتا ہے کہ حضرت مولانا حفظ الرحمن صاحب سے زیادہ موزوں اور مناسب کوئی بھی دوسری شخصیت نہیں ہو سکتی، اس لئے مولانا موصوف کے علاوہ کسی دوسرے کا انتخاب سخت ناانصافی ہوگی۔ یہ جلسہ حضرت مولانا موصوف سے بھی پرزور درخواست کرتا ہے کہ وہ اس حلقہ کی نمائندگی قبول فرمائیں، نیز یہ جلسہ دیگر اضلاع کی جمعیتوں سے درخواست کرتا ہے کہ وہ بھی اپنے یہاں اسی طرح کی قرار داد منظور کریں اور صوبائی کانگریس پارلیمنٹری بورڈ سے اپیل کریں کہ وہ مولانا کو میرٹھ کی مسلم نشست کے لئے اپنے امیدوار کی حیثیت سے منتخب کرے۔

ہندی ریلوں کے لئے نئے انجن

[illegible] برطانیہ سے کئی سو نئے انجن [illegible] یہ انجن جدید قسم کا ہے [illegible] جنگ سے پہلے ہندوستان میں ریلوں کے لئے سب زیادہ انجن برطانیہ سے منگوائے جاتے تھے۔ اب بھی زیادہ انجن برطانیہ سے ہی منگوائے جاتے ہیں۔ لیکن کینیڈا اور امریکہ بھی ہندوستان کو ریلوے انجن سپلائی کر رہے ہیں۔

[illegible]

آگرہ کے نزدیک آتش زدگی

[illegible]

اس سال سندھ میں گیہوں کی بچت

[illegible]

سید قاسم رضوی کا اظہار افسوس

[illegible]

ہند میں سوئٹزرلینڈ کا نمائندہ

[illegible]

انگریزی بولنے پر جرمانہ

[illegible]

لبنان میں عوام کے تحفظ کے انتظامات

بیروت ۱۱ مئی۔ فلسطین کی ہنگامی صورت حال کو مدنظر رکھتے ہوئے لبنان کے وزیر داخلہ پولیس کے بڑے بڑے افسران کمانڈر انچیف وغیرہ کی ایک کانفرنس منعقد ہوئی جس میں عوام کے تحفظ کے سلسلہ میں بات چیت ہوئی ہے۔ (رگلوب)

سیاسی قیدیوں کی رہائی!

[illegible]

سوئٹزرلینڈ کے سفیر نے اسناد پیش کر دیں

[illegible]

بعض ناپسندیدہ اشخاص جمعیۃ کے خلاف پروپیگنڈہ کرنے پر تل گئے ہیں

مسلم زون کے بہانے سے سچے کارکنوں کو فرقہ پرست قرار دینے کی کوشش

جناب صدیق احمد صاحب کا اہم بیان

[illegible]

سرنیکا نے آزاد خود مختار ریاست کا مطالبہ پیش کر دیا

نیشنل کانگریس کا چار بڑی طاقتوں کے کمیشن کو میمورنڈم

[illegible]

پورنیہ میں جمعیۃ علماء کا اجلاس

[illegible]

ویل مچھلی کے شکار کا نیا ریکارڈ

[illegible]

ایک پمفلٹ کی ضبطی

[illegible]

پچیس آدمی ڈوب گئے

[illegible]

انجمن تہذیب الاسلام کا سالانہ جلسہ

[illegible]

معرکہ جھنگر کی فتحیابی کا سہرا بریگیڈیر عثمان کے سر ہے

بریگیڈیر عثمان ہندی افواج کے جنرل رومیل ہیں

فوجی مبصرین کی رائے

[illegible]

اگر ضرورت پڑی تو عرب سو سال تک فلسطین کے لئے لڑینگے

شام کے چیف ڈپلی گیٹ فارس الخوری کا بیان

[illegible]

معاصر ملاپ اور مسلم زون

[illegible]

مسلمان ملکوں میں جاسوسی کے اڈے

[illegible]

T.B

تپدق اور پرانے بخارات

JABRI

جبری

[illegible]

پتہ:- رائے صاحب کے ایل شرما ایس اینڈ سنیکرز (25) جگادھری (مشرقی پنجاب)

نوٹ: ایجنٹوں کی ہر شہر اور ہر ضلع میں ضرورت ہے۔ قیمت مرہم فی عدد پیکٹ آٹھ آنہ علاوہ محصول ڈاک

شاہ فاروق کا اعلان

طہران میں ہندی سفیر کے اعزاز میں شاندار دعوت

ایرانی ایڈیٹر عباس خلیلی کی تقریر ہند اور مہاتما گاندھی کو خراج عقیدت

حکومت پاکستان نے اپنا ذاتی بینک قائم کرلیا

یکم جولائی سے یہ بنک اپنا کام شروع کردیگا

دارالسلطنت

بس جل گئی

اغوا کی کوشش

پاکستان اسٹرلنگ قرضہ میں کسی کمی کو برداشت نہیں کریگا

عرب لیگ کے جلسہ میں ظفراللہ کی شرکت

مغربی پنجاب کی کابینہ کا مسئلہ ابھی تک الجھا ہوا ہے

امریکن ملٹری ایلچی کے ہاں چوری

گاندھی جی کی راکھ کو گنگا کے مخرج میں غرق کرنے کیلئے پارٹی روانہ ہوگئی

عربوں نے یافہ یہودیوں کے حوالہ کردیا

پاکستان سے یہودیوں کا انخلاء

مسٹر بیون امن کے خواہشمند ہیں لیکن روس سے گفتگو نہیں کرینگے

پہلے امن کیلئے راستہ صاف کرو۔ برطانوی وزیر خارجہ کا مطالبہ

پنڈت نہرو اور مولانا آزاد نئی دہلی واپس

نئی دہلی ۱۳ مئی۔ پنڈت جواہر لال نہرو وزیر اعظم ہند جو کشمیر کے جشن آزادی میں شرکت کرنے کے لئے سری نگر تشریف لے گئے تھے۔ کل نئی دہلی واپس آگئے ہیں۔ وزیر تعلیمات مولانا ابوالکلام آزاد اور وزیر مواصلات مسٹر رفیع احمد قدوائی پنڈت نہرو سے پہلے یہاں آچکے تھے۔

سائیکل چوروں کی گرفتاری

بمبئی میں مزید سندھی پناہ گزین آگئے

کاک کے مقدمہ کی سماعت شروع

سری نگر ۱۳ مئی۔ آج اسپیشل مجسٹریٹ کی عدالت میں مسٹر رام چندر کاک کے مقدمہ کی مزید سماعت پھر شروع ہوگئی۔ ریاست کشمیر کے سابق وزیر ترقیات خان بہادر شبیر محمد سرہندی نے جو استغاثہ کی طرف سے پیش ہوئے تھے۔ عدالت کے سامنے بیان دیتے ہوئے اپنے عہد وزارت میں ریشم کی فروخت کا ذکر کیا۔ انہوں نے بتایا کہ جن لوگوں نے وہ ریشم خرید رکھا تھا وہ میسرز ... اور سابق وزیر اعظم کاک کے بھائی کی ایک فرم تھی۔ ... عدالت میں بیٹھنے کے لئے ملزم کو کرسی بھی پیش کی گئی۔

خنجر زنی کا حادثہ

ملکہ ہالینڈ اپنی لڑکی کے حق میں ستمبر میں تخت سے دستبردار ہوجائیگی

ریاستوں کو صوبوں کے اندر مدغم اور حکمرانوں کو ولایت بھیجدیا جائے

بیسویں صدی کے آزاد ہندوستان میں ریاستی نظام کیلئے کوئی گنجائش نہیں

دہلی ۱۳ مئی۔ سوشلسٹ پارٹی کے زیر اہتمام آزاد پارک (جامع مسجد) دہلی میں دو روز سے حیدرآباد کانفرنس منعقد ہورہی تھی۔ اس کا آخری اجلاس کل رات منشی احمد دین کی زیر صدارت ہوا۔ سوشلسٹ لیڈر بیگم ارونا آصف علی نے حیدرآباد کے مسائل سلجھانے کی تحریک کے محرک کی حیثیت سے اعلان کیا کہ سوشلسٹ پارٹی انتظار کرے گی کہ حکومت ہند حیدرآباد کے مسئلہ کو حل کرنے کے لئے کیا کچھ کرتی ہے۔ اگر چند ہفتوں میں کوئی قطعی اور تسلی بخش اقدام نہ کیا گیا اور حکومت ہند نے اپنی کمزوری کا ثبوت دیا جس کی پہلی علامت جون کا توں سمجھوتہ ہے تو پھر سوشلسٹ پارٹی ہندوستانی عوام کی حمایت حاصل کرکے خود کوئی موثر قدم اٹھائے گی۔

بیگم آصف علی نے خیال ظاہر کیا کہ ریاستوں کو صوبوں میں مدغم ہوجانا چاہئے اور ان کے راجاؤں کو روپیہ دیکر یورپ یا امریکہ میں عیش و عشرت کی زندگی بسر کرنے بھیجدینا چاہئے کیونکہ بیسویں صدی ...

لاہور میں ہوائی جہاز کا حادثہ

لاہور ۱۳ مئی۔ کل لاہور میں لاہور ہوائی جہاز کلب کا ایک جہاز لاہور چھاؤنی میں گر گیا۔ جہاز میں دو آدمی تھے جو خوش قسمتی سے بچ گئے کہا جاتا ہے کہ جب جہاز اتر رہا تھا تو ایک پہیہ نکل گیا اور جہاز گر پڑا۔

ہیضہ کیخلاف احتیاطی تدابیر

رشوت دیتے ہوئے پکڑا گیا

ماہنامہ جمیل دہلی

دہلی میں اردو ادب کے موقر رسائل وجرائد کی جو کمی ہوگئی ہے

اسے پورا کرنے کے لئے جمیل دہلی کے اجرا کا اہتمام کیا گیا ہے۔ جو ادب لطیف اور اتحاد جمیل کی گلکاریوں کا بہترین مرقع ہوگا۔ اس کی ادارت علامہ اخلاق دہلوی کے سپرد کی گئی ہے جو انجمن ترقی اردو (ہند) دہلی کے موقر رسائل وجرائد کی ادارت وانتظام کی خدمات انجام دے چکے ہیں۔

جمیل کا پہلا ضخیم استقبالیہ ہوگا جو ہندوستان کے پہلے ہندوستانی گورنر جنرل کا خیر مقدم کریگا، توقع ہے کہ معزز اہل قلم موضوع سے متعلق اپنے نگارشات جمیل جلد ارسال فرماکر ممنون فرمائیں گے۔ مشتہرین حضرات سے توقع ہے کہ وہ ماہنامہ جمیل میں اشتہارات دیکر تجارتی فائدہ حاصل کریں گے۔

شیخ عبدالحق پراچہ دہلوی — نیاز مند

مینیجنگ ڈائرکٹر ماہنامہ جمیل دہلی کوچہ استاد داغ چاندنی چوک دہلی

جدید ادبی معمہ

اخبار مسلمان سیالکوٹ

منیجر اخبار مسلمان شہر سیالکوٹ

مفت

ہند سیکس ورکس متھرا ... یوپی (انڈیا)

خط وکتابت کرتے وقت خریداری نمبر ضرور لکھئے

رجسٹرڈ ڈی — نمبر ۹۷

ایڈیٹر
محمد عثمان فارقلیط
اداراتِ تحریر
محمد سلیمان صابر شیخ احمد ایم اے
روزنامہ الجمعیۃ دہلی
اپنے شہر کے ایجنٹ سے طلب کیجیے
تار کا پتہ: الجمعیۃ دہلی

جمعیۃ علماء ہند کا واحد ترجمان
روزنامہ
الجمعیۃ

قائم شدہ سنہ ۱۹۲۵ ع
فون نمبر 6841

سالانہ قیمت تیس روپے | جلد ۳۰ | دہلی یوم یکشنبہ ۵ رجب المرجب سنہ ۱۳۶۷ھ مطابق ۱۶ مئی ۱۹۴۸ء | نمبر ۹۵ | قیمت فی پرچہ چھ پیسے

ویسٹ اینڈ واچ کمپنی اور
فیور لیوبا اینڈ کمپنی کی کلائی اور جیب کی گھڑیاں
ایس ایم عثمان اینڈ کمپنی واچ مرچنٹس
حویلی حسام الدین بلیماران چاندنی چوک دہلی سے حاصل کیجیے

حیدرآباد اور انڈین یونین کے جھگڑے میں لارڈ ماؤنٹ بیٹن کی مداخلت

حکومتِ نظام نے اپنی تجویزوں سے گورنر جنرل کو مطلع کر دیا

گورنر جنرل کی مداخلت سے پھر گفت و شنید کا امکان پیدا ہو گیا

الجمعیۃ کے نامہ نگار کے قلم سے

چین میں کمیونسٹوں نے بڑے پیمانے پر حملہ کر دیا

منچوریا جلد ہی عظیم الشان میدانِ جنگ بننے والا ہے

امریکہ اور روس کی حالیہ گفت و شنید سے صدر امریکہ مطمئن نہیں

مارشل اسٹالین اکتوبر میں واشنگٹن آ کر ملاقات کریں

برطانیہ فلسطین کی یہودی حکومت کو کسی صورت میں تسلیم نہیں کرے گا

منٹگمری کا برطانوی پالیسی کی

دہلی — جی۔ بی روڈ پر ایک ... کو ایک لا مذہب جانور ... کے سلسلے میں گرفتار کر لیا گیا۔

فلسطین میں برطانوی انتداب کا آخری دن، عربوں اور یہودیوں کی تیاریاں

بیروت، عمان اور دمشق میں عربوں کے اہم مشورے اور فوجی سرگرمیاں

فلسطین کے اہم ساحلی مقامات پر یہودیوں کا قبضہ

اتحادی اقوام کا کشمیر کمیشن

کولمبیا کے نمائندہ کے نام کا اعلان

پاکستان میں فوجی تربیت کو لازمی قرار دینے کی ضرورت نہیں

عوام خود بخود اس طرف مائل نظر آتے ہیں

پاکستان پارلیمنٹ میں وزیر اعظم پاکستان کا بیان

مشرقی پنجاب کی نئی کابینہ کے ناموں کا انتخاب کرتے وقت کسی نے پھینک دیا تھا

سکھ ممبران کے درمیان اختلافِ رائے ہونے سے اعلان ملتوی

ڈاکٹر گوپی چند بھارگو عالمِ کشمکش میں مبتلا ہو گئے

روس کو جنگ میں کام آنے والی مشینیں نہیں پہنچنے دی جائیں گی

مارشل امداد پانے والے ممالک پر امریکہ کڑی نظر رکھے گا

(بقیہ معلوم کالم میں دیکھیے)

روزانہ الجمعیۃ دہلی ۲ ۱۶ مئی سنہ ۱۹۴۸ء

روزانہ الجمعیۃ دہلی

۱۶ مئی سنہ ۱۹۴۸ء

آج انتداب ختم ہو رہا ہے

یہ سب ہے کہ یہ خدا یہودی نسل کے اعتبار سے ہی اسرائیل ہیں مگر عقیدہ کے اعتبار سے لامذہب اور دہریہ ہیں وہ تورات مقدس کے ارض موعود پر قبضہ کرنے اور فلسطین میں یہودی اسٹیٹ بنانے کے لئے وسط مشرق میں پہونچے ہیں اور تمام عرب ممالک کے لئے ایک مستقل خطرہ بن گئے ہیں، برطانیہ ان کی پشت پر ہے، امریکہ ان کا پشتیبان ہے امریکہ کے سرمایہ دار یہودی ان کے معاون ہیں اور یہ ہے وہ صیہونیت جو آج عرب طاقتوں سے برسر جنگ ہے۔

فلسطین کے اصلی یہودی جو توریت کے پابند اور حضرت موسیٰ کی امت ہیں تعداد میں کل چھپن ہزار ہیں، اعلان بالفور سے قبل اور کچھ عرصہ بعد تک فلسطین کے کل یہودیوں کی تعداد ستر ہزار سے زیادہ نہ تھی لیکن برطانیہ کے وہ یہودی جو پارلیمنٹ پر قابض تھے صیہونی تحریک چلانے میں کامیاب ہوگئے انہوں نے انگلستان اور امریکہ سے ساز باز کرکے اور انتخابات میں اپنی امداد کا یقین دلاکر یورپ کے یہودیوں کو فلسطین میں بسانا شروع کردیا، برطانیہ نے یہودیوں کی درآمد کا کوٹہ مقرر کردیا اور یہ تعداد روز بروز بڑھتی گئی، اور آج ان کی یہ تعداد آٹھ لاکھ ہے جب برطانیہ کو اطمینان ہوگیا کہ یہودی بزور شمشیر فلسطین پر قبضہ کرسکتے ہیں اور ان کی طاقت عرب ریاستوں کی جونک کو سنبھال سکتی ہے تو اس نے انتداب کو ختم کرنے کا اعلان کردیا چنانچہ پندرہ مئی کو یعنی آج رات کے بارہ بجے یہ انتداب ۲۸ سال کے بعد ختم ہوجائے گا۔ یہ ہے صیہونیت کی وہ تحریک جو گذشتہ ۲۸ سال میں پروان چڑھی اور عربوں کی غفلت سے کامیاب ہوئی گذشتہ پانچ سال سے امریکہ یہود کو مسلح کررہا ہے اور اسلحہ کی فراہمی کا یہ سلسلہ اب تک جاری ہے یہودی تاجروں اور کسانوں کے علاوہ، وہ یہودی بھی فلسطین میں بھیجے گئے جو گذشتہ جنگ میں جرمنی اور فرانس کا میدان دیکھ چکے تھے، اور جو یورپ کے مشہور جنیلوں، کمانڈروں اور سپاہیوں پر مشتمل تھے، اور پھر ایسے یہودی بھی بھیجے گئے جو جنگ کی سائنس میں ماہر تھے، جنہوں نے خوفناک اور تباہ کن ہتھیار ایجاد کئے تھے اور جنہوں نے فلسطین میں اگر حربی کارخانے اور سائنس کی تجربہ گاہیں قائم کیں، ریڈیو اسٹیشن، فوجی مورچے، سرنگیں اور ہر قسم کے حربی نظام کا جال بچھایا اور ٹینکوں ہوائی جہازوں مسلح کاروں اور دوسرے حربی سامان کی کافی مقدار بہم پہونچائی آج انہیں اطمینان ہے کہ یہودی اسٹیٹ کا خواب غلط نہ ہوگا اور ارض مقدس ڈیڑھ ہزار سال کے بعد پھر ان کے قبضہ میں آجائے گا۔

یہ ہے وہ صیہونی یلغار جو پورے عرب کو اپنی لپیٹ میں لینا چاہتی ہے اور جس کا توڑ بظاہر مشکل نظر آرہا ہے آج ۱۴ مئی کے خاتمہ پر اور پندرہ مئی کے آغاز میں کیا ہوگا؟ یہود نے اعلان کردیا کہ کل کا آفتاب طلوع نہ ہونے پائے گا کہ تمام فلسطین میں یہودی اسٹیٹ خود بخود قائم ہوجائے گی، عربوں کا شہر یافا ان کے قبضہ سے نکل چکا ہے، بندرگاہوں کے اہم ناکوں پر یہود کا قبضہ ہے کچھ عرب بھاگ کر شرق اردن میں پہونچ گئے ہیں اور کچھ وقت کا انتظار کررہے ہیں مصر، شام، لبنان، عراق، شرق اردن سعودی عربیہ کا عزم ہے کہ وہ فلسطین کو یہود سے آزاد کرکے دم لیں گے۔ مگر امیر عبداللہ والی شرق اردن کو عرب ہائر کمیٹی اور عربی فوجوں اور ریاستوں سے اختلاف پیدا ہوگیا ہے اور وہ مجلس اعلیٰ عربیہ پر طرح طرح کے الزام لگارہے ہیں، اگر عرب آپس ہی میں مختلف ہوگئے اور ان کی وحدت کثرت میں بدل گئی تو پھر کون ان کی تباہی کو روک سکتا ہے؟ اس وقت کا اختلاف اپنی موت کو آپ دعوت دینے کے مرادف ہے لیکن ہمیں امید ہے کہ یہ اختلاف طریق کار تک محدود رہے گا اور عرب اپنے مقصد کو فوت نہ ہونے دیں گے۔

پندرہ مئی کا آفتاب خدا معلوم کیا کیا حوادث لیکر آئے گا؟ مصر احتیاطی تدابیر اختیار کررہا ہے اور اس نے ناکہ بندی کی ہنگامی صورت کا اعلان کرکے وزیر اعظم مصر کو فوجی اختیارات دیدیئے ہیں۔ شاہ فاروق والی مصر بھی اس صورت حال سے بہت متاثر ہیں اور انہوں نے اپنے بیان میں کہا ہے کہ مصر فلسطینی عربوں کی پوری طرح امداد کرے گا، فوجی امداد بھی اور مالی امداد بھی! اس کی مزید وضاحت کرتے ہوئے آپ نے فرمایا کہ

"مصریوں کو یہود سے کوئی اختلاف نہیں مصر کے یہودی حکومت کے وفادار ہیں لیکن صیہونیت، یہودیت سے بالکل الگ چیز ہے اور ہم مصر کی سرحد پر ایک صیہونی حکومت کو کبھی برداشت نہیں کرسکتے"

آج چودہ مئی کی نصف شب، عربوں کی قسمت کا فیصلہ کردے گی اور بہت جلد معلوم ہوجائے گا کہ عربیت اور صیہونیت میں کون غالب رہتا ہے ہمیں عربوں کی بسالت اور روایات کے پیش نظر ان کی کامیابی میں ایک لمحہ کے لئے بھی تامل نہیں ہے اور ہم یقین کے ساتھ کہہ سکتے ہیں کہ وہ حق و باطل کی اس جنگ میں ضرور بامراد ہونگے اور بے خدا یہودیوں کی یہ جدوجہد انجام کار حرکت مذبوحی ثابت ہوگی مگر شرط یہ ہے کہ وہ اس جنگ میں، عزم، اتحاد، اور اپنی قومی سیرت پر جمے رہیں اور اپنی صفوں میں کسی نوعیت کا بھی انتشار پیدا نہونے دیں۔

ہوا خیزی

مسلم لیگ کے وہ رہنما جو مسلمانوں کو تباہی کے منجدھار میں چھوڑ کر پاکستان بھاگ گئے، ان میں یوپی کے مشہور لیگی لیڈر چودھری خلیق الزماں صاحب بھی تھے۔ مگر اب معلوم ہوا ہے کہ آپ ہوش کی باتیں کرنے لگے ہیں۔ چنانچہ لاہور کے ایک جلسہ میں تقریر کرتے ہوئے کیا ہی خوب فرمایا ہے کہ ہند کے مسلمان اسٹیج کے ڈھیلے بنے ہوئے انتہائی ذلت کی زندگی گذار رہے ہیں مگر جب ایک شخص نے پوچھا کہ حضرت! پھر آپ مسلمانوں کو مصیبت میں ڈالکر یہاں کیوں بھاگ آئے؟ تو چودھری صاحب اسکا کوئی جواب نہ دے سکے! ہمیں افسوس ہے کہ پاکستان میں بھی آپ کی ہوا خیزی ہوئی اور سب کو معلوم ہوگیا کہ آپ بزدلی کے ساتھ بھاگ کر پاکستان تشریف لائے ہیں۔ چودھری صاحب ہند کے مسلمانوں کا فکر کرکے دبلے نہ ہوں، صرف اپنی ذلت کا خیال کریں کہ گھر اور گھاٹ کہیں کے نہ رہے، رہی ہندی مسلمان کی ذلیل زندگی سو وہ اس زندگی سے ہزار درجہ بہتر ہے جو پاکستان میں در در کی ٹھوکریں کھلارہی ہے اور جسے اب چودھری صاحب بھی محسوس کرنے لگے ہیں۔

حیدرآباد میں دیسی ساخت کے بم پھٹے

حیدرآباد ۱۳ مئی۔ کل رات شہر کے مختلف سنیما گھروں میں ۳ دیسی ساخت کے بم پھٹے۔ نتیجہ کے طور پر دو آدمی مجروح ہوئے۔

خدا اور انسان

الحمد للہ رب العلمین ۵ (قرآن)

تعریف وستائش کی مستحق صرف وہ ہستی ہے جو تمام جہانوں کی پالنہار ہے

اسلام نے جس خدا کا تصور پیش کیا ہے وہ رب المسلمین نہیں ہے رب العالمین ہے، تمام جہانوں کا رب، ہر عالم کا مربی اور ہر انسان کا محبوب خدا کی خدائی، جغرافیائی حدود سے ماوراء ہے وہ عالم نباتات، عالم انسان عالم حیوان، اور کل کائنات کا رب ہے رب وہ جو نقطۂ آغاز سے انتہائے کمال تک ہر چیز کی تربیت کرے اور جس کا فیضان ہر شے پر محیط ہو۔

حمد خدا کے لئے مخصوص ہے، یعنی وہ دلوں کا محبوب ہے، حسن وکمال کا جامع ہے رافت ومحبت کا سرچشمہ ہے! جو ذات محبوب ہے اسکی مخلوق بھی محبوب ہوگی اس لئے انسان کا فرض ہے کہ اپنے اندر محبوب کی صفات پیدا کرے اور رب العالمین کی طرح خود بھی مخلوقات کا مربی اور سرپرست بنے۔

دین و سیاست

جمعیۃ العلماء سیاست سے کیوں الگ ہوئی؟ اس نظم میں اس اعتراض کا جواب مضمر ہے

سیاست سے الگ رہنا بھی اک گونہ سیاست ہے
یہ نکتہ وہ سمجھتے ہیں جنہیں حاصل فراست ہے

سیاست چھوڑ دینے سے خلل کب دیں میں آتا ہے
مگر دیں چھوڑ دینے سے سفینہ ڈوب جاتا ہے

نہ جب تک تابع دیں ہو سیاست کیا ہے؟ چنگیزی
فقط یورپ کی نقالی۔ تباہی اور خونریزی

بغیر دیں سیاست کیا ہے؟ اک رخشندہ گمراہی
فنائے عصمت ناموس چالاکی و روباہی

سیاست کب جدا ہے فطرتاً ہے دین میں شامل
پیمبر بھی ہے کامل۔ مذہب اسلام بھی کامل

(ابو اسرار رمزی اٹاوی)

ہند سے پاکستان کے علاقوں کو پھلوں اور سبزیوں وغیرہ کی برآمد

حکومت ہند نے کلکتہ کانفرنس کے فیصلوں پر عملدرآمد شروع ہوگیا

نئی دہلی ۱۳ مئی۔ پچھلے دنوں جو کلکتہ میں ہند اور پاکستان کی کانفرنس منعقد ہوئی تھی اس کے نتیجے کے طور پر حکومت ہند نے بتایا ہے کہ تازہ پھل، سبزیاں اور دودھ سے بنائی ہوئی اشیاء پھل، مرغی، انڈے، مصالح بغیر لائسنس لینے کے خشکی کے ذریعہ پاکستان بھیجے جاسکتے ہیں۔ کپڑے اور سوتی کے سلسلے میں حکومت ہند اور پاکستان کے مابین ایک فیصلہ ہے پایا ہے۔ جس کی رو سے لائسنس لینا لازمی قرار پایا ہے۔ موجودہ عارضی انتظامات جلد ہی ختم کردیئے جائیں گے۔ کھادی کے کپڑے کی بلٹی کے سلسلے میں متعدد لائسنس بغیرہ کے روک دیئے جاتے ہیں۔ جہاں تک دیگر اجناس کا تعلق ہے ان کی بابت غور کیا جارہا ہے اور عنقریب ایک اعلان کردیا جائے گا۔ ابھی عارضی طور سے ان اجناس کے برآمد کرنے کی لائسنس دیئے جارہے ہیں۔

بقیہ صفحہ ہذا کالم ۶

اور اگر رانا پرتاپ نے خان خاناں کی بہو بیٹیوں کو اپنے بھیجے کی حراست سے چھڑا کر عزت وتکریم خان خاناں کی خدمت میں بھیجدیا تو نتیجہ؟

اس سے عورت کی شجاعانہ حمایت کس نے سیکھی؟

اور استری جاتی کی عزت کا سبق کس نے حاصل کیا؟

اگر انسان یہی ہے!

تو یارب!

یہ اور کس سفاکی کے لئے باقی چھوڑا گیا ہے؟

تیری دنیا کیوں اس کے لئے بے سود گھوم کر دن کے بعد رات لائے جارہی ہے؟

یہ موسم کیوں آرہے اور جارہے ہیں؟

یہ دنیا بھی کیوں زندگی کا دلپذیر گلستان بن نہیں جاتی۔ جیسی اس بے پایاں فضا میں بے شمار دنیائیں پڑی ہیں؟

کاش اگر یہ دہشت اور بربریت محض ایک زلزلہ تھا۔

دنیا میں ایک زلزلہ۔

جو اس دنیا کو ایک سے زیادہ بار جھنجھوڑ چکا ہے۔

اس لئے کہ۔

تخریب دنیا کو تعمیر کے لئے زیادہ تیزی اور شدت سے آمادہ کرسکے۔

تو اللہ تعالیٰ۔!

انسانوں کو کم از کم توفیق دے کہ۔

ایک دوسرے کے جگر کے ٹکڑے۔

ایک دوسرے کے ناموس۔

اس دنیا میں ایک دوسرے کی عزیز ترین متاع مائیں، بہنیں، بیویاں۔ اور بیٹیاں مالک لوٹا لیا عورتوں کو اغوا کرنے والے۔

اگر اپنی ماؤں سے پوچھیں۔

تو وہ انہیں اپنے دھڑکتے ہوئے سینے سے لگالیں

اور ان کی پاک نگاہوں کے آنسو ان سے کہیں گے۔

بیٹو!

جن ماؤں، بہنوں، بیویوں اور بیٹیوں کو تم نے پکڑ رکھا ہے۔

وہ بھی انسانوں ہی کی مائیں، بہنیں، بیویاں اور بیٹیاں ہیں۔

کوئی ہاتھ ان کے چرن بھی چھوتے ہیں۔

کسی کی جنت ان کے قدموں کے نیچے بھی ہے

وہ بھی کسی کے ٹوٹے ہوئے دل کی آس ہیں۔

رات کے اندھیرے میں کوئی بدنصیب ان کے لئے بھی سسکیاں بھرتا ہے۔

کسی مظلوم کا سینہ ان کے لئے بھی آہیں کھینچتا ہے۔

بترس از آہ مظلوماں کہ ہنگام دعا کردن
اجابت از در حق بہر استقبال مے آید

(آزاد لاہور)

ریاست رامپور میں یوم اقبال

ریاست رامپور (بذریعہ ڈاک) رضا انٹر کالج کے زیر اہتمام یوم اقبال نہایت شاندار طریقہ پر منایا گیا۔ شاعر انقلاب حضرت جوش ملیح آبادی نے جلسہ کی صدارت فرمائی۔ پروفیسر احتشام حسین لکھنؤ یونیورسٹی، مولوی عبدالسلام مولوی عرشی اور جناب کے، اے فاروقی نے ڈاکٹر اقبال کی نظم اور فلسفہ پر مختلف عنوانات اور جداگانہ زاویوں سے روشنی ڈالتے ہوئے نہایت بلند اور پرمغز مقالے پڑھے۔ طلبانے بھی اپنی نظموں اور مختصر مضامین کے ذریعہ یادگار میں حصہ لیا۔ شام کے وقت یادگار میدان میں ایک بزم مشاعرہ منعقد کی گئی جس میں مقامی شعراء کے علاوہ بیرونی شعراء میں جناب مدہوش صدیقی اور حضرت جوش ملیح آبادی نے شریک ہوکر اپنی منظومات کے ذریعہ مشاعرہ کو رونق بخشی۔ (نامہ نگار)

مسلے ہوئے پھول

سید امتیاز علی تاج

جب پچھلی دھوپ اونچے پیڑوں کی چوٹیوں سے کھیل اور گذر جاتی ہے۔ اور افسردہ سبزہ پر شام کے دھندلکے آہستہ آہستہ بڑھنا شروع ہوتے ہیں تو جب چاپ باغ کے کسی کونے بیٹھ [illegible] دل ملال کے دردمیں ڈوبے پوچھتا ہے [illegible] کیا سب سے بڑھ کر کیا ہوگیا؟

تیری اس حسین دنیا کی بہترین اس انسان سے پوری ہوئی تھی جس کے دل میں سب سے زیادہ دل پسند کھیل انسان کشی ہے؟

جس کا مرغوب ترین مشغلہ دلآزاری اور ایذا رسانی ہے؟

جس کی خون کی پیاس بجھانے کے لئے صدیوں کی مدت ناکافی ثابت ہورہی ہے۔

اور جو آج بھی بے گناہ انسانوں کا لہو بہاکر تیری مقدس خاک کو داغدار کررہا ہے۔

دل آہوں کی شرح میں اپنے آپ سے پوچھتا ہے۔

انسان کو کیا ہوگیا؟

کیا صدیوں کی ساری تمدنی زندگی ایک بے معنی مشغلہ تھی؟

[illegible]

جو خستہ اور ہولناک ہے۔ جو کلیجہ کو اس لئے کھاتا ہے۔

مذہب دنیا میں کیوں آئے!

اور اللہ نے کیوں اسی انسان کی ہدایت کا سبق پڑھایا!

[illegible]

محبت اور اخوت کی میٹھی باتیں زبان پہ لاتا ہے۔ اور جب اخلاق یا انقلاب کی کتابیں انہی کے کالے کناروں سے انہی کا سامان کرانے لگیں۔

[illegible]

رب العلمین جو انسان اپنی زندگی میں تجھے بھلا سکا ہے۔ وہ اور کیا یاد رکھ سکتا ہے؟

حبیب کبریا!

تیرے مسلمان تجھے بھول گئے۔

تیرا رحمت کا پیام بھول گئے۔

تیری ہدایت کی حدیث بھول گئے وہ حدیث۔

جو تونے حضرت جعفر طیار رضی اللہ تعالیٰ عنہ کو [illegible]

[illegible]

رجسٹرڈ ڈی ۹۷

قائم شدہ ۱۹۲۵ء

جمعیۃ علماء ہند کا واحد ترجمان

روزنامہ

الجمعیۃ

ایڈیٹر
محمد عثمان فارقلیط

ادارۂ تحریر
محمد سلیمان صابر، شیخ احمد ایم اے

روزنامہ الجمعیۃ دہلی
اپنے شہر کے ایجنٹ سے طلب کیجیے

تار کا پتہ: الجمعیۃ دہلی

فون نمبر 6841

ویسٹ اینڈ واچ کمپنی اور
فیورلیوبا اینڈ کمپنی کی کلائی اور جیب کی گھڑیاں
ایس۔ ایم عثمان اینڈ کمپنی واچ مرچنٹس
حویلی حسام الدین بلیماران چاندنی چوک دہلی سے حاصل کیجیے

سالانہ قیمت تین روپے | جلد ۳۰ | دہلی یوم یکشنبہ ۵ رجب المرجب ۱۳۶۷ھ مطابق ۱۶ مئی ۱۹۴۸ء | نمبر ۹۵ | قیمت فی پرچہ ایک آنہ

حیدرآباد اور انڈین یونین کے جھگڑے میں لارڈ ماؤنٹ بیٹن کی مداخلت

حکومت نظام نے اپنی تجویزوں سے گورنر جنرل کو مطلع کر دیا

گورنر جنرل کی مداخلت سے پھر گفت و شنید کا امکان پیدا ہو گیا

الجمعیۃ کے نامہ نگار کے قلم سے

نئی دہلی ۱۴ مئی۔ دہلی کے وزارتی حلقوں سے معلوم ہوا ہے کہ چونکہ حیدرآباد اور ہندوستان کے درمیان اختلافات بڑھتے چلے جا رہے تھے اس لئے لارڈ ماؤنٹ بیٹن گورنر جنرل ہندوستان نے اس کی ضرورت محسوس کی کہ وہ بذات خود اس معاملہ میں مداخلت کر کے اس قضیہ کو حل کرنے کی کوشش کریں۔ کہا جاتا ہے کہ دونوں ملکوں کے تعلقات میں اس قدر جمود پیدا ہو گیا تھا کہ یہ محسوس کیا جانے لگا تھا کہ اب مزید گفت و شنید بیکار ہے لیکن لارڈ ماؤنٹ بیٹن کی مداخلت نے گفت و شنید کا دروازہ پھر کھول دیا ہے اور دونوں ملکوں کے درمیان پھر گفت و شنید شروع ہو گئی ہے۔

دہلی: جی۔ بی روڈ پر ایک شخص ستارام کو ایک لائسنس چاقو رکھنے کے سلسلے میں گرفتار کر لیا گیا ہے۔

چین میں کمیونسٹوں نے بڑے پیمانہ پر حملہ کر دیا

منچوریا جلد ہی عظیم الشان میدان جنگ بننے والا ہے

امریکہ اور روس کی حالیہ گفت و شنید سے صدر امریکہ مطمئن نہیں

مارشل اسٹالین اکتوبر میں واشنگٹن آ کر ملاقات کریں

برطانیہ فلسطین کی یہودی حکومت کو کسی صورت میں تسلیم نہیں کریگا

منٹگمری کا برطانوی باشندوں کو انتباہ

اتحادی اقوام کا کشمیر کمیشن

کولمبیا کے نمائندہ کے نام کا اعلان

فلسطین میں برطانوی انتداب کا آخری دن۔ عربوں اور یہودیوں کی تیاریاں

بیروت، عمان اور دمشق میں عربوں کے اہم مشورے اور فوجی سرگرمیاں

فلسطین کے اہم ساحلی مقامات پر یہودیوں کا قبضہ

پاکستان میں فوجی تربیت کو لازمی قرار دینے کی ضرورت نہیں

مشرقی پنجاب کی نئی کابینہ کے ناموں کا انتخاب کرتے وقت کسی نے چھینک دیا تھا

عوام خود بخود اس طرف مائل نظر آتے ہیں

پاکستان پارلیمنٹ میں وزیر اعظم پاکستان کا بیان

روس کو جنگ میں کام آنے والی مشینیں نہیں پہنچنے دی جائینگی

مارشل امداد پانے والے ممالک پر امریکہ کڑی نظر رکھیگا

سکھ ممبران کے درمیان اختلاف رائے ہونے سے اعلان ملتوی

ڈاکٹر گوپی چند بھارگوا عالم کشمکش میں مبتلا ہو گئے

(بقیہ مضمون کالم میں دیکھیے)

روزانہ
الجمعیۃ
دہلی
۱۶ مئی ۱۹۴۸ء

آج انتداب ختم ہو رہا ہے

یہ ہے وہ صیہونی یلغار جو پورے عرب کو اپنی لپیٹ میں لینا چاہتی ہے اور جس کا توڑ بظاہر مشکل نظر آ رہا ہے۔ آج ۱۴ مئی کے خاتمہ پر اور پندرہ مئی کے آغاز میں کیا ہوگا؟ یہود نے اعلان کر ہی دیا کہ صبح کا آفتاب طلوع نہ ہونے پائے گا کہ تمام فلسطین میں یہودی اسٹیٹ خود بخود قائم ہو جائے گی۔ عربوں کا شہر یافا ان کے قبضہ سے نکل چکا ہے، بندرگاہوں کے اہم ناکوں پر یہود کا قبضہ ہے کچھ عرب بھاگ کر شرق اردن پہونچ گئے ہیں اور کچھ وقت کا انتظار کر رہے ہیں مصر، شام، لبنان، عراق، شرق اردن سعودی عربیہ کا عزم ہے کہ وہ فلسطین کو یہود سے آزاد کر کے دم لیں گے۔ مگر امیر عبد اللہ والی شرق اردن کو عرب ہائر کمیٹی اور عربی فوجوں اور ریاستوں سے اختلاف پیدا ہو گیا ہے اور وہ مجلس اعلیٰ عربیہ پر طرح طرح کے الزام لگا رہے ہیں، اگر عرب آپس ہی میں مختلف ہو گئے اور ان کی وحدت کثرت میں بدل گئی تو پھر کون ان کی تباہی کو روک سکتا ہے؟ اس وقت کا اختلاف اپنی موت کو آپ دعوت دینے کے مرادف ہے لیکن ہمیں امید ہے کہ یہ اختلاف طریق کار تک محدود رہے گا اور عرب اپنے مقصد کو فوت نہونے دیں گے۔

پندرہ مئی کا آفتاب خدا معلوم کیا کیا حوادث لیکر آئے گا؟ مصر احتیاطی تدابیر اختیار کر رہا ہے اور اس نے ناکہ بندی کی ہنگامی صورت کا اعلان کر کے وزیر اعظم مصر کو فوجی اختیارات دیدیئے ہیں۔ شاہ فاروق والی مصر بھی اس صورت حال سے بہت متاثر ہیں اور انہوں نے اپنے بیان میں کہا ہے کہ مصر فلسطین کے عربوں کی پوری طرح امداد کرے گا، فوجی امداد بھی اور مالی امداد بھی! اس کی مزید وضاحت کرتے ہوئے آپ نے فرمایا کہ

> ہم مصریوں کو یہود سے کوئی اختلاف نہیں ہے کہ یہودی حکومت کے وفادار ہیں لیکن صیہونیت، یہودیت سے بالکل الگ چیز ہے اور ہم مصر کی سرحد پر ایک صیہونی حکومت کو کبھی برداشت نہیں کر سکتے۔

آج چودہ مئی کی نصف شب، عربوں کی قسمت کا فیصلہ کر دے گی اور بہت جلد معلوم ہو جائے گا کہ عربیت اور صیہونیت میں کون غالب رہتا ہے ہمیں عربوں کی بسالت اور روایات کے پیش نظر ان کی کامیابی میں ایک لمحہ کے لئے بھی تامل نہیں ہے اور ہم یقین کے ساتھ کہہ سکتے ہیں کہ وہ حق و باطل کی اس جنگ میں ضرور بامراد ہونگے اور بے خدا یہودیوں کی یہ جد و جہد انجام کار حرکت مذبوحی ثابت ہوگی مگر شرط یہ ہے کہ وہ اس جنگ میں، عزم، اتحاد، اور اپنی قومی سیرت پر جمے رہیں اور اپنی صفوں میں کسی نوعیت کا بھی انتشار پیدا نہونے دیں۔

یورپ کے سب خدا یہودی جو نسل کے اعتبار سے بنی اسرائیل ہیں مگر عقیدہ کے اعتبار سے لامذہب اور دہریہ ہیں وہ توریت مقدس کے ارض موعود پر قبضہ کرنے اور فلسطین میں یہودی اسٹیٹ بنانے کے لئے وسط مشرق میں پہونچے ہیں اور تمام عرب ممالک کے لئے ایک مستقل خطرہ بن گئے ہیں برطانیہ ان کی پشت پر ہے، امریکہ انکا پشتیبان ہے امریکہ کے سرمایہ دار یہودی ان کے معاون ہیں اور یہ ہے وہ صیہونیت جو آج عرب طاقتوں سے برسر جنگ ہے۔

فلسطین کے اصلی یہودی جو توریت کے پابند اور حضرت موسیٰ کی امت ہیں تعداد میں کل ساٹھ ہزار ہیں، اعلان بالفور سے قبل اور کچھ عرصہ بعد تک فلسطین کے کل یہودیوں کی تعداد ستر ہزار سے زیادہ نہ تھی لیکن برطانیہ کے وہ یہودی جو پارلیمنٹ پر قابض تھے صیہونی تحریک چلانے میں کامیاب ہو گئے انہوں نے انگلستان اور امریکہ سے سازباز کر کے اور انتخابات میں اپنی امداد کا یقین دلا کر یورپ کے یہودیوں کو فلسطین میں بسانا شروع کر دیا، برطانیہ نے یہودیوں کی درآمد کا کوٹہ مقرر کر دیا اور یہ تعداد روز بروز بڑھتی گئی، اور آج ان کی یہ تعداد آٹھ لاکھ ہے جب برطانیہ کو اطمینان ہو گیا کہ یہودی بزور شمشیر فلسطین پر قبضہ کر سکتے ہیں اور ان کی طاقت عرب ریاستوں کی جھونک کو سنبھال سکتی ہے تو اس نے انتداب کو ختم کرنے کا اعلان کر دیا چنانچہ پندرہ مئی کو یعنی آج رات کے بارہ بجے یہ انتداب ۲۸ سال کے بعد ختم ہو جائے گا۔ یہ ہے صیہونیت کی وہ تحریک جو گذشتہ ۲۸ سال میں برطانیہ اور عربوں کی غفلت سے کامیاب ہوئی گذشتہ پانچ سال سے امریکہ یہود کو مسلح کر رہا ہے اور اسلحہ کی فراہمی کا یہ سلسلہ اب تک جاری ہے یہودی تاجروں اور کسانوں کے علاوہ، وہ یہودی بھی فلسطین میں بھیجے گئے جو گذشتہ جنگ میں جرمنی اور فرانس کا میدان دیکھ چکے تھے اور جو یورپ کے مشہور جرنیلوں، کمانڈروں اور سپاہیوں پر مشتمل تھے، اور پھر ایسے یہودی بھی بھیجے گئے جو جنگ کی سائنس میں ماہر تھے، جنہوں نے خوفناک اور تباہ کن ہتھیار ایجاد کئے تھے اور جنہوں نے فلسطین میں اکثر حربی کارخانے اور سائنس کی تجربہ گاہیں قائم کیں، ریڈیو اسٹیشن، فوجی مورچے، سرنگیں اور ہر قسم کے حربی نظام کا جال بچھایا اور ٹینکوں، ہوائی جہازوں، مسلح کاروں اور دوسرے حربی سامان کی کافی مقدار بہم پہونچائی آج انہیں اطمینان ہے کہ یہودی اسٹیٹ کا خواب غلط نہ ہوگا اور ارض مقدس ڈیڑھ ہزار سال کے بعد پھر ان کے قبضہ میں آجائے گا!

ہوا خیزی

مسلم لیگ کے وہ رہنما جو مسلمانوں کو تباہی کے منجدھار میں چھوڑ کر پاکستان بھاگ گئے، ان میں یوپی کے مشہور لیگی لیڈر چودھری خلیق الزماں صاحب بھی تھے۔ مگر اب معلوم ہوا ہے کہ آپ ہوش کی باتیں کرنے لگے ہیں۔ چنانچہ لاہور کے ایک جلسہ میں تقریر کرتے ہوئے کیا ہی خوب فرمایا ہے کہ ہند کے مسلمان اسٹیج کے ڈھیلے بنے ہوئے انتہائی ذلت کی زندگی گذار رہے ہیں مگر جب ایک شخص نے پوچھا کہ حضرت! پھر آپ مسلمانوں کو مصیبت میں ڈالکر یہاں کیوں بھاگ آئے؟ تو چودھری صاحب اسکا کوئی جواب نہ دے سکے! ہمیں افسوس ہے کہ پاکستان میں بھی آپ کی ہوا خیزی ہوئی اور سب کو معلوم ہو گیا کہ آپ بزدلی کے ساتھ بھاگ کر پاکستان تشریف لائے ہیں چودھری صاحب ہند کے مسلمانوں کا فکر کر کے دبلے نہ ہوں، صرف اپنی ذلت کا خیال کریں کہ گھر اور گھاٹ کہیں کے نہ رہے، رہی ہندی مسلمان کی ذلیل زندگی سو وہ اس زندگی سے ہزار درجہ بہتر ہے جو پاکستان میں در در کی ٹھوکریں کھلا رہی ہے اور جسے اب چودھری صاحب بھی محسوس کرنے لگے ہیں۔

حیدرآباد میں دیسی ساخت کے بم پھٹے

حیدرآباد ۱۳ مئی۔ کل رات شہر کے مختلف سنیما گھروں میں ۳ دیسی ساخت کے بم پھٹے، نتیجہ کے طور پر دو آدمی مجروح ہوئے۔

خدا اور انسان

الحمد للہ رب العلمین (قرآن)

تعریف و ستائش کی مستحق صرف وہ ہستی ہے جو تمام جہانوں کی پالنہار ہے

اسلام نے جس خدا کا تصور پیش کیا ہے وہ رب المسلمین نہیں ہے رب العالمین ہے، تمام جہانوں کا رب، ہر عالم کا مربی اور ہر انسان کا محبوب خدا کی خدائی، جغرافیائی حدود سے ماوراء ہے وہ عالم نباتات، عالم انسان عالم حیوان، اور کل کائنات کا رب ہے رب وہ جو نقطۂ آغاز سے انتہائے کمال تک ہر چیز کی تربیت کرے اور جسکا فیضان ہر شئے پر یکساں ہو۔ حمد خدا کے لئے مخصوص ہے، یعنی وہ دلوں کا محبوب ہے حسن و کمال کا جامع ہے رافت و محبت کا سرچشمہ ہے! جو ذات محبوب ہے اسکی مخلوق بھی محبوب ہوگی اس لئے انسان کا فرض ہے کہ اپنے اندر محبوب کی صفات پیدا کرے اور رب العالمین کی طرح خود بھی مخلوقات کا مربی اور سرپرست بنے۔

دین و سیاست

جمعیۃ العلماء سیاست سے کیوں الگ ہوئی؟ اس نظم میں اسی اعتراض کا جواب مضمر ہے

سیاست سے الگ ہونا بھی اک گونہ سیاست ہے
یہ نکتہ وہ سمجھتے ہیں جنہیں حاصل فراست ہے

سیاست چھوڑ دینے سے خلل کب دین میں آتا ہے
مگر دیں چھوڑ دینے سے سفینہ ڈوب جاتا ہے

نہ جبتک تابع دیں ہو سیاست کیا ہے؟ چنگیزی
فقط یورپ کی نقالی۔ تباہی اور خونریزی

بغیر دیں سیاست کیا ہے؟ اک رخشندہ گمراہی
فنائے عصمت ناموس چالاکی و روباہی

سیاست کب جدا ہے فطرتاً ہے دین میں شامل
پیمبر بھی ہے کامل۔ مذہب اسلام بھی کامل

(ابو اسرار رمزی اٹاوی)

ہند سے پاکستان کے علاقوں کو پھلوں اور سبزیوں وغیرہ کی برآمد

حکومت ہند نے کلکتہ کانفرنس کے فیصلوں پر عملدرآمد شروع ہو گیا

نئی دہلی ۱۳ مئی۔ پچھلے دنوں جو کلکتہ میں ہندوستان پاکستان کی کانفرنس منعقد ہوئی تھی اس کے نتیجہ کے طور پر حکومت ہند نے بتایا ہے کہ تازہ پھل، سبزیاں اور دودھ سے بنائی ہوئی اشیاء مچھلی، مرغی، انڈے، مصالح بغیر لائسنس لینے کے خشکی کے ذریعہ پاکستان بھیجے جا سکتے ہیں۔ کپڑے اور دھاگے کے سلسلے میں حکومت ہند اور پاکستان کے مابین ایک فیصلہ طے پایا ہے۔ جس کی رو سے لائسنس لینا لازمی قرار پایا ہے۔ موجودہ عارضی انتظامات جلد ہی ختم کر دیے جائیں گے۔ کھادی کے کپڑے کی بابت کے سلسلہ میں متعلقہ لائسنس بغیر روک ٹوک دیے جاتے ہیں۔ جہاں تک دیگر اجناس کا تعلق ہے ان کی بابت غور کیا جا رہا ہے اور عنقریب ایک اعلان کر دیا جائے گا۔ ابھی عارضی طور سے ان اجناس کے برآمد کرنے کی لائسنس دیئے جا رہے ہیں۔

بقیہ صفحہ ہذا کالم ۶

اور اگر رانا پرتاب نے خان خاناں کی بہو بیٹیوں کو اپنے بیٹے کی حراست سے چھڑا کر بہ عزت و تکریم خان خاناں کی خدمت میں بھیج دیا تو نتیجہ؟

[illegible]

تیری دنیا کیوں اس کے لئے بے سود گھوم کر —
دن کے بعد رات لائے جا رہی ہے؟
یہ موسم کیوں آ رہے اور جا رہے ہیں؛
یہ دنیا بھی کیوں زندگی کا ویسا ہی گورستان بن نہیں جاتی۔ جیسی اسی بے پایاں فضا میں تیری بے شمار ویران دنیائیں پڑی ہیں؟
لیکن اگر یہ دہشت اور بربریت محض ایک زلزلہ تھا۔
دنیا میں ایک زلزلہ۔
جو اس دنیا کو ایک سے زیادہ بار تھرا چکا ہے۔
[illegible]
تو یہ دنیا کو تعمیر کے لئے زیادہ تیزی اور شدت سے آمادہ کر سکے۔
[illegible]
انسان کو اللہ توفیق دے کہ۔
ایک دوسرے کے جگر کے ٹکڑے۔
ایک دوسرے کا ناموس۔
اس دنیا میں ایک دوسرے کی عزیز ترین متاع
مائیں، بہنیں، بیویاں۔ اور بیٹیاں واپس لوٹا دیں
عورتوں کو اغوا کرنے والے۔
اگر انہیں واپس کر دیں۔
تو وہ انہیں اپنے دھڑکتے ہوئے سینے سے لگا لیں گی

اور ان کی پاک نگاہوں کے آنسو ان سے کہیں گے۔
بیٹو!
تم ماؤں، بہنوں، بیویوں اور بیٹیوں کو تم نے پکڑ رکھا ہے۔
وہ بھی انسانوں ہی کی مائیں، بہنیں، بیویاں اور بیٹیاں ہیں۔
[illegible]
لئے بھی سسکیاں بھرتا ہے۔
کسی مظلوم کا سینہ ان کے لئے بھی آہیں کھینچتا ہے۔

بترس از آہ مظلوماں کہ ہنگام دعا کردن
اجابت از در حق بہر استقبال مے آید
(آزاد۔ لاہور)

ریاست رامپور میں یوم اقبال

ریاست رامپور (بذریعہ ڈاک) رضا انٹر کالج کے زیر اہتمام یوم اقبال نہایت شاندار طریقہ پر منایا گیا۔ شاعر انقلاب حضرت جوش ملیح آبادی نے جلسہ کی صدارت فرمائی۔

پروفیسر احتشام حسین لکھنؤ یونیورسٹی، مولوی عبد السلام مولوی عرشی اور جناب کے، اے، فاروقی نے ڈاکٹر اقبال کی نظم اور فلسفہ پر مختلف عنوانات اور جداگانہ زاویوں سے روشنی ڈالتے ہوئے نہایت بلند اور پر مغز مقالے پڑھے طلباء نے بھی اپنی نظموں اور مختصر مضامین کے ذریعہ یادگار میں حصہ لیا شام کے وقت یادگار میدان میں ایک بزم مشاعرہ منعقد کی گئی جس میں مقامی شعراء کے علاوہ بیرونی شعراء میں جناب روش صدیقی اور حضرت جوش ملیح آبادی نے شرکت کر کے اپنا کلام کے ذریعہ مشاعرہ کو رونق بخشی۔ (نامہ نگار)

مسلے ہوئے پھول

سید امتیاز علی تاج

جب پچھا دھوپ اونچے پیڑوں کی چوٹیوں سے
کہیں اوپر کو سرکتی ہے —
[illegible]
ترچھ چھپ جاتا کہیں کسی ٹیکے پیچھے
دل خلقت کے مدوں میں [illegible]
[illegible]
پھر بھلا کسی کے [illegible] سے زیادہ دل پسند
کھیل اور کیا ہیں؟
جس کا مرغوب ترین مشغلہ [illegible]
ہے!
جس کی خون کی پیاس بجھانے کے لئے صدیوں کی
[illegible]
اور آج بھی بے گناہ انسانوں کا لہو پی کر تیرہ
مقدس خاک کو رواداری کھیل ہے۔

[illegible]

جو ہنستا اور روتا جانتا ہے۔
جو کھلکھلاتا اور سسکیاں بھرتا ہے۔

مذہب دنیا میں کیوں آئے!
اور انہوں نے کس امید میں انسان کو اپنا پیغام دیا
پڑھایا!
کیا صرف اتنی ترقی ہی کہ جب دنیا کو انہی راستوں سے
روشنی ملے
[illegible]
انسان جہنم کی طرح سلگتی ہی رہے۔
محبت اور الفت [illegible]
[illegible]
[illegible]

[illegible]

ایک کمیونسٹ لیڈر کا بمبئی کے اسپتال میں انتقال

انتقال سے صرف ایک دن پہلے رہا کئے گئے تھے

بمبئی ۱۳ مئی - ہندوستانی کمیونسٹ پارٹی کے مرکزی دفتر نے بمبئی سے آج کمیونسٹ لیڈر مسٹر ڈی ۔ بی کلکارنی کی احمد نگر کے اسپتال میں اچانک وفات کی اطلاع دی ہے۔

ابھی کچھ روز ہوئے پی ۔ ٹی ۔ آئی کو کانگریسی راج میں مشہور کمیونسٹ لیڈر کامریڈ جادو داس بیماری کی حالت میں گرفتار ہوئے اور جیل میں شہید ہو گئے تھے۔ ان کے بعد مسٹر کلکارنی کو ایک اور کمیونسٹ رہنما کو جیل میں زہر دے کر ہلاک کیا گیا تھا۔ مسٹر کلکارنی نے جو آل انڈیا ٹریڈ یونین کانگریس کے سابق نائب صدر تھے تمام ہندوستان میں کمیونسٹ پارٹی کے لیڈروں کی عام گرفتاری کے موقعہ پر گرفتار ہو گئے تھے۔

کمیونسٹ پارٹی کے بیان میں کہا گیا ہے کہ مسٹر کلکارنی ۲۰ مئی کو جب کہ احمد نگر جیل میں نظر بند تھے۔ لقوہ کا شدید حملہ ہوا۔ اس کے بعد انہیں احمد نگر کے گورنمنٹ اسپتال میں منتقل کر دیا گیا۔ ۱۰ مئی کو ان پر پھر شدید حملہ ہوا اور ۱۲ مئی کو رہا کر دیا گیا۔ اگلے روز ۱۳ مئی کو اسپتال میں ان کا انتقال ہو گیا۔

کشمیر پر اتحادی اقوام کا فیصلہ نہیں ٹھونسا جاسکتا

ریاست کے نظم و نسق میں تبدیلیوں کا مطالبہ احمقانہ ہے

پریس کانفرنس میں شیخ عبداللہ کا بیان

سری نگر ۱۳ مئی - اتحادی اقوام کا کمیشن ہماری مرضی کے بغیر کچھ نہیں کر سکتا، اتحادی اقوام سے اپنا فیصلہ ہم سے زبردستی نہیں منوا سکتیں ہم نے مجلس تحفظ کا ریزولیوشن مسترد کر دیا ہے، لیکن اگر کوئی یہاں آنا چاہے اور تمام واقعات کو اپنی آنکھوں سے دیکھنا چاہے تو ہمیں بڑی خوشی ہوگی۔ یہ وہ الفاظ ہیں جو شیخ عبداللہ وزیر اعظم کشمیر و جموں نے کل ایک پریس کانفرنس میں تقریر کرتے ہوئے کہے آپ نے مزید کہا۔ ہمیں کسی سے کچھ چھپانا نہیں ہے ہمارے ہاتھ صاف ہیں درحقیقت میں نے کونسل سے درخواست کی تھی کہ وہ ہند آئے اور تمام واقعات کو بچشم خود دیکھے۔ کشمیر دس ہزار میل پرے سر ظفر اللہ دنیا کو اس بات کا یقین دلاتے ہیں کہ کشمیر میں ایک شخص بھی شیخ عبداللہ کے ساتھ نہیں ہے۔ ہم نے ہمیشہ کشمیر کے مسئلہ کے تصفیہ کو جمہوری طریقہ پر سلجھانے کی کوشش کی ہے، اگر کشمیر کے عوام ہند میں شمولیت نہیں چاہتے تو ہمیں یا کوئی اور شخص ان کو ایسا کرنے پر مجبور نہیں کر سکتا۔ ہمارا اور ہند کا طرز عمل ہمیشہ یہ ہی رہا ہے، شروع میں پاکستان نے اس بات کو رد کر دیا۔ شاید انہوں نے اپنا کوئی خاص پروگرام بنا رکھا ہو، کشمیریوں نے کبھی فرقہ وارانہ فسادات میں حصہ نہیں لیا۔ شاید اسی پاکستان کے نقطہ نظر سے انتخابات کے لئے سازگار ماحول موجود نہیں ہے اس لئے انہوں نے صوبہ سرحد کی طرح یہاں بھی گڑبڑ پیدا کرنی چاہی، کشمیر میں وہ ایسا کرنے میں ناکام رہے لیکن جموں میں ان کو تھوڑی بہت کامیابی ہوئی، کیوں ان کے لئے ماحول سازگار نہیں تھا اس لئے انہوں نے بار بار شرطیں پیش کیں، انہوں نے کہا جب تک شیخ عبداللہ موجود ہیں اس وقت تک استصواب غیر جانبدارانہ نہیں ہو سکتا، اس لئے ان کی خواہش تھی کہ باہر سے کسی کو ہمارے سر تھوپ دیں اس کے لئے بھی انہوں نے لاانتہا شرائط پیش کیں ان سب باتوں سے معلوم ہوتا ہے کہ پاکستان بے لاگ مقابلہ نہیں چاہتا۔

کشمیر نے اجری منظر آباد وغیرہ [illegible] جگہوں پر پاکستان کا مزا چکھ لیا ہے۔ اگر کمیشن آئے تو اس کو یہ مقامات دکھائے جائیں گے۔ اس سوال کا جواب دیتے ہوئے کہ استصواب کے کیا نتائج ہوں گے آپ نے کہا کہ میں کوئی پیشین گوئی نہیں کر سکتا لیکن ہم دیکھیں گے۔ مجلس تحفظ ہم سے اپنا فیصلہ منوا نہیں سکتی۔ [illegible]

یہ بڑی عجیب و غریب بات ہے کہ دنیا کچھ دوسرے [illegible]

(باقی صفحہ ۷ پر)

کشمیر کے وزیر صرف ایکہزار روپیہ ماہوار تنخواہ لینگے

مہاراجہ کو بھی چار لاکھ کے بجائے صرف [illegible] روپے ماہوار ملینگے

سری نگر ۱۳ مئی - معتبر ذرائع سے معلوم ہوا ہے کہ حکومت کشمیر نے مہاراجہ کے نجی اخراجات کے لئے چار لاکھ روپیہ سالانہ کی بجائے صرف چالیس ہزار روپے سالانہ دینے کا فیصلہ کیا ہے۔ کشمیر کی دن بدن کم ہوتی ہوئی آمدنی اور موجودہ مالی مشکلات کی وجہ سے شیخ عبداللہ تنخواہ کی کمی کی اپیل کی ہے۔ اس سلسلہ میں مہاراجہ سے بھی اپنے نجی اخراجات کی رقم کم کرانے کی درخواست کی گئی ہے اور انہوں نے چالیس ہزار روپے لینا منظور کر لئے ہیں، بعد میں حالات بہتر ہونے پر اس رقم میں اضافہ کر دیا جائیگا۔ معلوم ہوا ہے کہ وزیروں نے بھی اس بات کا فیصلہ کیا ہے کہ وہ صرف ایک ہزار روپے ماہوار تنخواہیں وصول کریں گے۔ سکرٹریوں کی تنخواہ بھی اسی تناسب سے ہوگی۔ بیکار لوگوں کو امداد دینے سے بھی ریاست کے خزانہ پر بہت بار پڑ رہا ہے۔ دس ماہ پہلے اندازہ لگایا گیا تھا کہ ریاست کی آمدنی ۶ کروڑ سالانہ ہوگی اور اب اس بات کا اندازہ ہوا ہے کہ سالانہ آمدنی ڈھائی کروڑ سے زیادہ نہیں ہو سکتی۔

معلوم ہوا ہے کہ حکومت کشمیر حکومت ہند سے نقد روپیہ قرض لی گی، اور یہ بھی درخواست کرے گی کہ حسب سابق اس کو مختلف اجناس کی امداد جس طرح اس وقت مل رہی ہے آئندہ بھی دی جائے۔

دکن نیوز سروس کا افترا پردازانہ بیان

مولانا طاہر بن احمد القاسمی کی تردید

دیوبند ۹ مئی - بذریعہ ڈاک مولانا طاہر احمد القاسمی مطلع فرماتے ہیں کہ حیدر آباد دکن سے [illegible] جاری شدہ فرقان صاحب کے حوالہ سے دکن نیوز سروس نے ایک بیان شائع کیا ہے۔ اس سروس نے یہ بیان میرے نام سے منسوب کیا ہے۔ اس بیان میں یہ ظاہر کیا گیا ہے کہ حیدر آباد کے خلاف پنڈت نہرو - مولانا آزاد و شیخ الہند [illegible] نے ایک سازش کی ہے جس میں بعض دوسرے قوم پرست مسلمان بھی شریک تھے اس بیان میں بتایا گیا ہے کہ اس سازش کا مقصد حیدر آباد اور ہند کے مسلمانوں کو ایک دوسرے سے متنفر کرنا تھا۔ مولانا موصوف نے اس بیان کی تردید کرتے ہوئے بتایا کہ یہ بیان سراسر معاندانہ اور باطل بے بنیاد ہے بلکہ ایک اشتعال انگیز اتہام ہے۔ اس میں رتی بھر بھی اصلیت نہیں۔ مولانا نے کہا کہ وہ عرصہ سے سیاست سے کنارہ کش ہیں۔ اور یہ بیان کسی شرارت پسند شخص نے ان کی طرف سے منسوب کر کے شائع کیا ہے۔ آپ نے اس بیان سے اپنی بیزاری کا اظہار کیا ہے اور یہ کہا ہے کہ آج تک مولانا آزاد سے یا کسی اور سے اس قسم کے مسائل میں مخالفت یا موافقت کا بہانہ لئے ہوئے آج تک آپ کی کوئی بات چیت بھی نہیں ہوئی۔ آخر میں آپ نے [illegible] صاحب سے نادر قلعیت کا بھی اظہار کیا۔

چندر نگر کے فرانسیسی علاقہ میں سول نافرمانی کا آغاز

فارورڈ بلاک کے مشہور کارکن امین گھوش کی گرفتاری

چندر نگر ۱۳ مئی - چندر نگر فارورڈ بلاک کے صدر امین گھوش کی تقریر پر فرانسیسی چندر نگر سے باہر نکال دیا گیا تھا۔ آج احکام کی خلاف ورزی کرنے پر گرفتار کر لیا گیا۔ وہ ایک جلوس کی شکل میں فرانسیسی چندر نگر کی حدود میں داخل ہوئے۔ ادھا میں [illegible] کے نعرے لگاتے ہوئے سکرٹریٹ تک جا پہنچے۔ ایڈمنسٹریٹر نے جلوس والوں کو کہا کہ مسٹر گھوش کو پانچ منٹ کے اندر اندر باہر چلا جانا ہوگا۔ مسٹر گھوش نے اعلان کیا کہ انہیں تین دن تک رہا نہ کیا گیا تو وہ بھوک ہڑتال کر دیں گے۔ فرانسیسی چندر نگر کی سٹی کونسل آف ایکشن کے ایک ترجمان کا کہنا ہے کہ سول نافرمانی کا پہلا مرحلہ فوج کے سلوک کی خلاف ورزی ہوگی۔

فلسطین میں عربوں کی فوجونکی کمان

اماں ۱۳ مئی - سرکاری حلقوں کے مطابق یہ فیصلہ کیا گیا ہے کہ فلسطین کی فوجوں کی کمان شرق اردن کی فوجی کمان کی تحت میں ہوگی۔

برطانیہ اور ہند میں نیا ہوائی معاہدہ

نئی دہلی ۱۳ مئی - معلوم ہوا ہے کہ آئندہ ہفتے برطانوی افسران ہندوستان اور برطانیہ میں نئے ہوائی معاہدے کی گفت و شنید کیلئے ہندوستان آ رہے ہیں۔

پاکستان میں غیر ملکی ہواباز

لندن ۱۳ مئی - جو اطلاعات موصول ہوئی ہیں ان سے پتہ چلتا ہے کہ پاکستان ہالینڈ کے ہوابازوں اور دوسرے سٹاف سے معاہدے کر رہا ہے بحر اوقیانوس کی ہوائی آمد و رفت کی اسکیم ترک ہو جانے پر [illegible] [illegible] ملازمت سے علیحدہ ہو گیا ہے۔ پاکستان ہوابازوں کو بڑی بڑی تنخواہیں دے رہا ہے اور کہا جاتا ہے کہ [illegible] ہوا باز اور دوسرے سٹاف کے کئی ممبر ملازم رکھے گئے ہیں۔

ہند اور پاکستان میں ایک اور کانفرنس

دیرپا تجارتی معاہدہ کی بات چیت

نئی دہلی ۱۳ مئی - معلوم ہوا ہے کہ ہندوستان اور پاکستان کے نمائندوں میں دیرپا تجارتی معاہدے کے سلسلے میں کراچی میں کانفرنس منعقد ہو رہی ہے۔ یہ کانفرنس ۱۸ مئی کو ہو رہی ہے۔ خیال ہے کہ پٹ سن کی تجارت کے سلسلہ میں بات چیت ہوگی ہندوستانی وفد تجارت اور صنعت کے محکمہ کے نمائندوں پر مشتمل ہوگا۔

فلسطین میں خوراک کی بہم رسانی

یہودیوں کی مشکلات

لندن ۱۳ مئی - منگل کو اخبارات میں یہ خبر شائع ہوئی تھی کہ ۱۵ مئی کو فلسطین میں برطانوی اقتدار ختم ہونے کے بعد یہودیوں کو خوراک سپلائی کرنے کیلئے مسٹر اسٹیل برادرز کو آرڈر دیا گیا ہے۔

مسٹر اسٹیل برادرز کے منتظموں نے اس خبر کے متعلق کچھ کہنے سے انکار کر دیا ہے۔ اس خبر میں بتایا گیا تھا کہ یہودی حکام نے اس کمپنی کے منتظموں سے یہ درخواست کی ہے کہ وہ فلسطین میں برطانوی اقتدار ختم ہونے کے باوجود حسب معمول خوراک سپلائی کرنے کا کام جاری رکھیں۔

یہ بھی کہا جاتا ہے کہ اس کمپنی کو فلسطین میں ۱۰ لاکھ پونڈ کا چاول، کھانڈ، آٹا اور گوشت بھیجنے کا آرڈر دیا گیا ہے کمپنی کے ایک نمائندہ نے اس انکار کو خوب کرتا ہوا کہ کمپنی یہ کہہ چکی ہے کہ یہ خبر اس کی مرضی سے شائع نہیں کی گئی اور اس سے زیادہ کچھ کہنے کی ضرورت نہیں۔

پنڈت جواہر لال نہرو شملہ گئے

نئی دہلی ۱۳ مئی - پنڈت جواہر لال نہرو آج بذریعہ ریل انبالہ تشریف لے گئے ہیں جہاں سے آپ بذریعہ موٹر شملہ تشریف لے جائیں گے۔ آپ وہاں لارڈ ماؤنٹ بیٹن کے مہمان ہوں گے اور ہفتہ تک وہاں قیام کریں گے۔

فلسطین میں عربوں کی کاروائی

دمشق ۱۳ مئی - عرب ملکوں کی فوجوں کے چیفس آف اسٹاف کی میٹنگ میں فلسطین عربوں کی آئندہ کاروائی کے متعلق تجاویز تیار کر لی گئی ہیں۔

یہ میٹنگ ابھی جاری ہے اور عربوں کی آزاد فوج کے کمانڈر جنرل قاوقجی، محمود اور [illegible] کے کمانڈر عبد القادر بھی اس میں حصہ لے رہے ہیں۔ اتحادی اسمبلی کے اجلاس میں حصہ لینے والے شام کے ایک نمائندے نے کہا ہے کہ فلسطین کے مسئلہ کا پرامن طریقے سے حل نہیں کیا جا سکے گا۔ اس لئے عربوں کے سامنے صرف یہی راستہ ہے کہ وہ فوراً فلسطین پر حملہ کر دیں۔

ضلع جمعیۃ علما مظفر نگر کے اجلاس کا خاتمہ

مظفر نگر - بذریعہ ڈاک - مظفر نگر ضلع جمعیۃ علما کا کانفرنس کا اجلاس ختم ہو گیا۔ آج کے جلسہ میں تلاوت قرآن و نظموں کے بعد ۱۵ نہایت اہم تجاویز پاس کرائی گئیں۔ اس کے بعد صدر محترم صوبہ جمعیۃ علماء مولانا شاہد فاخری نے نہایت فصیح و بلیغ تقریر سیرت مقدسہ پر فرمائی۔ مولانا محمد قاسم صاحب نے نہایت پر جوش ایک گھنٹہ تقریر کی جس میں موجودہ ملکی حالات پر روشنی ڈالی۔ آخر میں صدر محترم مولانا احمد سعید صاحب نے نہایت فاضلانہ اختتامی تقریر فرمائی جس میں [illegible] مسلمانوں سے [illegible] اور احکام شرعی پر عمل کرنے کی پر زور اپیل کی۔ آج جلسہ کی حاضری تقریباً بارہ ہزار تھی۔ خواتین ہندو مسلم کثیر تعداد میں موجود تھیں رات کو چار بجے کانفرنس ختم ہوئی۔

حیدر آباد کو وفد کی روانگی

نواب چھتاری قیادت نہیں کرینگے

حیدر آباد ۱۳ مئی - نواب چھتاری جو ہز ہائینس نظام کی سالگرہ کی تقریب کے سلسلے میں آئے ہوئے تھے آج صبح دہلی روانہ ہو گئے دہلی سے آپ چھتاری روانہ ہو جائیں گے۔

جب آپ سے دریافت کیا گیا کہ آیا یہ خبر جو اخبارات میں شائع ہوئی ہے کہ آپ یو۔ پی کے مسلمانوں کا ایک وفد لے کر حیدر آباد تشریف لا رہے ہیں تاکہ نظام کو حیدر آباد کی ریاست کو ہند یونین میں شامل ہونے کے لئے مجبور کریں۔ ریاست میں ذمہ دار حکومت قائم کریں۔

نواب صاحب نے کہا کہ سب کے نمائندہ کو بنا کر بھیجے اس وفد کے متعلق کوئی علم نہیں۔ اس لئے میری رہنمائی کا کوئی سوال ہی پیدا نہیں ہوتا۔ نیز آپ نے سرحد کی صورت کے بارے میں تشویش ظاہر کرتے ہوئے کہا کہ آپ ہندوستان کے بہترین دماغ ہیں۔

جب آپ سے یو۔ پی کی اقلیتوں کے بارے میں دریافت کیا گیا تو آپ نے کہا کہ شکایت کی کوئی گنجائش نہیں۔

روسی سپاہی یہودیوں کی امداد پر

بیت المقدس ۱۳ مئی - اب اس خبر کی تصدیق ہو گئی ہے کہ فلسطین میں روسی سپاہی یہودیوں کی مدد کر رہے ہیں۔

ایک اور اطلاع سے معلوم ہوا ہے کہ روس یہودیوں کو فلسطین میں پہنچنے کے لئے ذرائع میسر پیدا کر رہا ہے اور فلسطین میں داخل ہونے والے بہت سے یہودی روس کی خفیہ پولیس کے ممبر ہیں۔

بین الاقوامی زراعتی کانفرنس

نئی دہلی ۱۳ مئی - بین الاقوامی فیڈریشن آف ایگریکلچر پروڈیوسرز کی کانفرنس ۱۹ مئی سے ۲۰ مئی تک پیرس میں منعقد ہوگی۔ اس کانفرنس میں حصہ لینے والے ہندوستانی وفد کے ممبر مسٹر ایم۔ کے۔ وی ریڈی اور مسٹر ایس۔ ڈی [illegible] آج بذریعہ ہوائی جہاز لندن روانہ ہو گئے۔

لندن میں مسٹر ریڈی ہندوستانی ہائی کمشنر مسٹر کرشنا مینن، مسٹر فیز، مسٹر اے اور مسٹر ایچ۔ این بیلفورڈ سے ملاقات کریں گے۔ اس کے علاوہ آپ جدید قسم کے زراعتی طریقوں کا مطالعہ کرنے کے لئے یورپ کے کچھ ملکوں کا دورہ کریں گے۔

خونریزی چھپانے کیلئے یہودیوں کی چالیں

دمشق ۱۳ مئی - مفتی اعظم نے آج ایک بیان کے دوران میں کہا کہ شاہ عبداللہ کے بیان کے [illegible] کہ یہودی دہشت پسند عربوں میں ڈالنے کی کوشش کی گئی ہے۔

آگے چل کر مفتی اعظم نے کہا کہ فلسطین کی سب سے بڑی کمیٹی کو عرب لیگ کے ممبروں نے سرکاری طور پر تسلیم کر لیا؟

اس کے علاوہ متحدہ اقوام کی کمیشن اور دوسری انجمنوں نے بھی اس کو تسلیم کر لیا ہے کہ شاہ عبداللہ کیسے ایسا غلط اور گمراہ کن بیان دے سکتے ہیں۔ مجھے پورا یقین ہے کہ یہ اس لئے من گھڑت خبر بنائی گئی ہے تاکہ عربوں میں پھوٹ پڑ جائے۔

ریاست حیدر آباد کو بیس ہزار ٹن غلہ

حیدر آباد ۱۳ مئی - معلوم ہوا ہے کہ حکومت ہند نے حیدر آباد کے خوراک کے کوٹے کی قسط یعنی بیس ہزار ٹن چاول اور گندم بھیجدی ہے۔

حکومت نظام نے چالیس ہزار ٹن دالیں باہر بھیجنے کے لئے پرمٹ جاری کر دیئے ہیں۔

مجلس عاملہ جمعیۃ علما یو۔ پی کا جلسہ

تنظیمی سب کمیٹی کا تقرر

مظفر نگر - بذریعہ ڈاک ۸ مئی کو ایک دوپہر صوبہ جمعیۃ علماء کی مجلس عاملہ کی میٹنگ زیر صدارت مولانا شاہد فاخری صدر صوبہ جمعیۃ علماء اسلامیہ ہائی اسکول میں ہوئی۔ ممبران ورکنگ کمیٹی کے علاوہ مولانا محمد اسحاق سنبھلی مولانا سلطان الحق قاسمی۔ مفتی رشید علی۔ مخصوص طور پر بلائے گئے تھے۔ تقریباً ۴ گھنٹے تک میٹنگ میں جمعیۃ کی تنظیم و توسیع کے مسئلہ پر غور کیا گیا اور صوبہ میں جمعیۃ کی تنظیم اور توسیع کے لئے سب کمیٹی بنائی گئی ۹ مئی کو ۹ بجے صبح ورکنگ کمیٹی کی میٹنگ ہوئی جس میں صوبہ کے موجودہ حالات پر غور کر کے تجاویز مرتب کی گئیں۔

صاحب ذوق حضرات کیلئے دعوت عمل

راجپور - ضلع مظفر نگر بذریعہ ڈاک سکریٹری صاحب بزم ادب راجپور مطلع فرماتے ہیں کہ بزم ادب راجپور کے زیر اہتمام مورخہ ۲۰ مئی کو حسب ذیل مصرع طرح پر عظیم الشان مشاعرہ ہونا قرار پایا ہے اہل ذوق دلچسپی والے حضرات سے گزارش کی جاتی ہے کہ وہ زیادہ سے زیادہ تعداد میں شرکت کریں۔ مصرعہ طرح یہ ہے

"پاکیزہ محبت کا دل سوز فسانہ ہے"

قافیہ فسانہ۔ زمانہ وغیرہ ردیف "ہے"

مسلم ملازمین کی شکایتوں کا تدارک

جمعیۃ علماء یو۔ پی کا اہم اعلان

دہلی ۱۳ مئی - جناب شفیق احمد صاحب مطلع فرماتے ہیں کہ مسلم ملازمین کو پاکستان یا ہندوستان قبول کرنے کے سلسلہ میں جو مشکلات پیدا ہو گئی ہیں ان کا تدارک کرنے اور ان کی جائز شکایات کو دور کرنے کے لئے جمعیۃ علماء صوبہ کی مجلس عاملہ نے مولوی قاضی محمد احمد صاحب کاظمی وکیل ہائیکورٹ الہ آباد کو نامزد کیا ہے۔ امید ہے کہ موصوف اس خدمت کو پوری دلچسپی سے انجام دیں گے۔

صوبہ یو۔ پی کے جن ملازمین کو اس ضمن میں کوئی شکایت ہو وہ اپنی درخواست دفتر جمعیۃ علماء صوبہ کو مراد آباد بھیجیں۔

تصحیح

جناب محمد رفیق صاحب ناظم جمعیۃ علماء صوبہ دہلی مطلع فرماتے ہیں کہ دفتر جمعیۃ علماء صوبہ دہلی میں ضلع میرٹھ سے ایک مراسلہ آیا تھا کہ جمعیۃ علماء ضلع میرٹھ کا انتخاب ۱۰ اپریل کو ہوگا۔ [illegible] جمعیۃ دہلی میں ضلع میرٹھ کا انتخاب شائع ہوا ہے۔ یہ کاتب کی غلطی ہے۔ ضلع میرٹھ کا انتخاب نہیں بلکہ ضلع [illegible] کی جمعیۃ کا انتخاب ہوگا۔

بچوں والو یہ یاد رکھو

بال جیون گھٹی

حکیم منشی پرشاد اگروال علی گڑھ کی اصلی بال جیون گھٹی رجسٹرڈ بچوں کی ہر ایک بیماری کو دور کرتی ہے اگر روزانہ استعمال کرایا جائے تو تندرست اور طاقتور بناتی ہے۔ کبھی ہرگز بیمار نہیں ہوں گے دانت بڑی آسانی سے نکل آئیں گے۔ سب جگہ فروخت ہوتی ہے لیکن نقلی و جعلی گھٹیوں سے بچیں فی شیشی ۸ روپیہ محصول ڈاک نمونہ مفت منگائیں۔ صرف دس آنے کے ٹکٹ بھیجنے پر روپیہ کمانے کی کل مفت بھیجیں گے۔

المشتہر:- منیجر بال جیون کاریالیہ علی گڑھ یو۔ پی

سچ ہند

باپو کا کہنا تھا کہ دیش کی ترقی اور آزادی قائم رکھنے کے لئے ملک کی صنعت کو ترقی دینا ہے۔ آپ کے دیش کے بنے ہوئے

ہولو گراؤنڈ ریزرس

۹ سال سے ہندوستان بھر میں مشہور ہیں عمدہ اسٹیل اور چلنے میں اچھے ثابت ہوئے ہیں۔

نوٹ:- ہماری کمپنی کا ٹریڈ مارک ۱۱۲ ہے ہر ریزر کی ڈنڈی پر M.F.D RAFIQ 112 MEERUT دیکھ کر خریدیئے۔

سول ایجنٹ:-

۱۱۲ جھنڈی مارکہ	۱۱۷ الیس کھا اینڈ سنس میرٹھ
تاج مارکہ ۱۱۲	تاج اینڈ کو میرٹھ
عبدالکریم شمس الدین	رہا (رنگون)
پرنس مارکہ ۱۱۲	پرنتاسن اینڈ کو میرٹھ
طیب علی اینڈ کو	بمبئی

ہمارا پتہ:- رفیق ریزرس فیکٹری ۱۱۲ کوٹلہ محلہ میرٹھ شہر

پانچ صد روپیہ مفت انعام

عمل محبت کے شائقین ہمارا اصلی جادو تعویذ منگائیں، اس کے پاس رکھ کر آپ جس کسی کا نام لیں خواہ وہ کیسا ہی پتھر دل مغرور سخت کلام کیوں نہ ہو، جہاں کہیں بھی ہوگا آپ سے ملنے کے لئے تڑپنے لگے گا اور جب آپ اس کے سامنے جائیں گے وہ آپ سے محبت کا اظہار کرے گا۔ [illegible] غرضیکہ آپ کے ہر سوال کا جواب آپ کو مل جائے گا۔ اور اگر آپ کے دل میں کوئی خواہش ہے جو باوجود کوشش کے پوری نہیں ہوئی تو وہ بھی ہمارے اصلی جادو تعویذ کے پاس رکھنے سے گنتی کے دنوں میں پوری ہو جائے گی۔ معاوضہ فی تعویذ دو روپیہ۔ تین تعویذ کی قیمت پانچ روپے۔ محصول ڈاک علاوہ۔ ہمارے تعویذ سے اچھا کوئی اور تعویذ ثابت کرنے والے کو پانچ صد روپیہ نقد انعام دیا جائے گا۔

ملنے کا پتہ:- موہنی بھنڈار رجسٹرڈ (A-P) دہلی

ماہنامہ جمیل دہلی

دہلی میں اردو ادب کے موقر رسائل و جرائد کی جو کمی ہو گئی ہے اسے پورا کرنے کے لئے جمیل دہلی کے اجرا کا اہتمام کیا گیا ہے جو

ادب لطیف اور اتحاد جمیل کی گلکاریوں کا بہترین مرقع ہوگا۔ اس کی ادارت علامہ اخلاق دہلوی کے سپرد کی گئی ہے جو انجمن ترقی اردو (ہند) دہلی کے موقر رسائل و جرائد کی ادارت و انتظام کی خدمات انجام دے چکے ہیں۔

جمیل کا پہلا صحیفہ استقبالیہ ہوگا جو ہندوستان کے پہلے ہندوستانی گورنر جنرل کا خیر مقدم کرے گا۔ توقع ہے کہ معزز اہل قلم موضوع سے متعلق اپنے نگارشات جمیل کے لئے ارسال فرما کر ممنون فرمائیں گے مشتہرین حضرات سے توقع ہے کہ وہ ماہنامہ جمیل میں اشتہارات دیکر تجارتی فائدہ حاصل کریں گے۔

نیاز مند:- شیخ عبدالحق پراچہ دہلوی

منیجنگ ڈائرکٹر ماہنامہ جمیل کوچہ استاد داغ چاندنی چوک دہلی

دہلی السلطنت

۱۶ مئی ۱۹۴۹ء

بم برآمد سبزی منڈی میں ایک سرکاری ملازم ودیا سنگھ کے مکان کی تلاشی لینے پر ایک پستول برآمد ہوا ملازم مذکور کو پولیس نے گرفتار کر لیا۔

ایک لاش ملی ایک درمیانہ عمر کے شخص کی لاش نئی دہلی میں فیروزشاہ کوٹلہ کے قریب ایک جھاڑی میں پڑی ہوئی پائی گئی۔ اس کی گردن پر زخم ہیں پولیس نے نامعلوم قاتل کے خلاف مقدمہ درج کر لیا ہے۔

ہڑتال کناٹ پلیس نئی دہلی میں پاکستان سے آئے ہوئے جو لوگ پٹڑیوں پر بیٹھ کر سامان فروخت کرتے ہیں انہوں نے دوکانوں کے الاٹمنٹ کے سلسلہ میں بعض شکایتوں کی بنا پر ہڑتال کر دی۔ [illegible]

نعوذ باللہ

ایک اور ابراہیم پیدا ہو گئے

[illegible] ایک شخص [illegible] نے یہ دعویٰ کیا ہے کہ اس کو خدا کی طرف سے یہ حکم ملا تھا کہ وہ اپنے لڑکے کی قربانی دے۔ چنانچہ اس پاگل نے اپنے چار سالہ معصوم لڑکے کا سر کاٹ کر [illegible] ... اپیل دائر کی ہے۔

روس کو سامان جنگ دینے والوں کی امریکہ امداد بند کر دے گا

واشنگٹن ۱۳ مئی۔ مسٹر پال ہوف مین نے جو کہ مارشل امدادی پلان کے منتظم ہیں ایک سوال کے جواب میں بتایا کہ امریکہ اس ملک کو کسی قسم کی امداد دینا بند کر دے گا جس نے روس کو سامان جنگ بھیجا۔ [illegible]

جونا گڑھ اور سوراشٹر

راجکوٹ ۱۴ مئی۔ سوراشٹر کے وزیر اعظم نے ایک پریس کانفرنس میں بتایا کہ ابھی تک حکومت ہند اس کا کوئی فیصلہ نہیں کر سکی ہے کہ ریاست جونا گڑھ کا علاقہ سوراشٹر میں شامل کر دیا جائے یا نہیں۔ [illegible]

خان عبد الصمد خاں کی رہائی

نئی دہلی ۱۳ مئی۔ بلوچستان کی انجمن وطن کے صدر خان عبد الصمد خاں آج دو سال تک جیل میں رہنے کے بعد رہا کر دیئے گئے۔ [illegible]

ایک حملہ آور کا بہیمانہ فعل

عورتوں کے ناک کان کاٹ دیئے

جلندھر ۱۳ مئی۔ اطلاع ملی ہے کہ [illegible] شام کو [illegible] ٹرین میں نابھ کے قریب [illegible]

ریزرو بنک کے اثاثات کی قطعی تقسیم ۳۰ جون ۱۹۴۹ء تک ہو گی

پاکستان میں مستعمل ہندوستانی نوٹ پر لفظ پاکستان کا اضافہ

سکہ واپس لیتے وقت ہندوستان اصل قیمت کے بجائے دھات کی قیمت ادا کریگا

نئی دہلی ۱۴ مئی۔ حالانکہ ریزرو بنک آف انڈیا پاکستان کے اندر یکم جولائی ۱۹۴۸ء سے کام کرنا بند کر دے گا لیکن اس کے اثاثات اور واجبات کی قطعی تقسیم دونوں حکومتوں کے درمیان ۳۰ جون ۱۹۴۹ء تک ہو سکے گی حال ہی میں نئی دہلی اور کراچی میں پاکستان اور ہندوستان کے نمائندوں کے درمیان کرنسی کے معاملہ پر جو گفتگو ہوئی ہیں اور جن کے نتیجہ پر دونوں حکومتوں کے مابین ایک معاہدہ بھی ہو گیا ہے ان کے مطابق ۳۰ جون ۱۹۴۹ء کے بعد ہندوستان پاکستان سے ریزرو بنک کے جاری کردہ کرنسی نوٹ واپس نہیں لے گا۔

معلوم ہوا ہے کہ کراچی اور نئی دہلی کے معاہدات کی رو سے اس کے کم از کم ایک سال بعد تک جب کہ پاکستان نے اپنے سکے رائج کئے ہیں ہندوستانی ہم قیمت سکے بند نہیں ہوں گے۔

ریزرو بنک کے پاس کرنسی نوٹوں کی قیمت کے برابر کا جو زر خالص ہے اس کے اثاثات دونوں حکومتوں کے مابین ان طریقوں پر تقسیم کئے جائیں گے جو معاہدہ کے اندر درج ہیں پاکستان صرف اس سے حصہ پانے کا حقدار ہو گا جس کے اندر حسب ذیل دو اقسام شامل ہیں (۱) ریزرو بنک کے جاری کردہ ایسے رائج نوٹ جن پر ۳۰ جون ۱۹۴۸ء تک لفظ ہندوستان کے بجائے پاکستان بنا دیا گیا ہو (۲) ہندوستانی نوٹ جو پاکستان میں ۳۰ جون ۱۹۴۸ء تک رائج رہیں گے۔

ریزرو بنک نے تقریباً ایک ارب ساٹھ کروڑ روپیہ کی قیمت کے نوٹوں پر لفظ پاکستان لکھنے کا بندوبست کر لیا ہے اور وہ ۳۰ جون ۱۹۴۸ء تک پاکستان میں رائج رہیں گے۔

کرنسی کے سوال پر دونوں حکومتوں کے درمیان جو معاہدہ ہوا ہے اس کا ایک اہم جز یہ بھی ہے کہ ہندوستان ریزرو بنک کے اثاثات کے ان حصوں کو جو پاکستانی بنکوں اور خزانوں میں جمع شدہ ہندوستانی کرنسی نوٹوں اسٹاک سے زائد ہوں گے ادا نہیں کرے گا۔ اسٹاک ہندوستان کو واپس کئے جائیں گے بشرطیکہ پاکستان کے حصہ کی اثاثات کی پوری رقم پاکستان لے سکتا ہے۔ ۳۰ جون ۱۹۴۸ء کے بعد [illegible] ریزرو بنک کو اگر کوئی بھی پیش آئے پاکستان کا اس سے کوئی تعلق نہ ہو گا

سکوں کو اسٹرلنگ کی حمایت حاصل نہیں ہے پاکستان نے مختلف قیمتوں کے سکے اپنے ہاں رائج کر لئے ہیں جو کہ محض رائج کرنے کے امتحان کا پتہ دیتے ہیں اور بہت عرصہ تک پاکستان اس قابل نہ ہو گا کہ وہ اپنی ضروریات کے تناسب سے مختلف سکوں کی کافی مقدار رائج کر سکے لیکن پاکستان جوں جوں اپنے سکوں کو رواج دیتا رہے گا ہندوستانی سکے ریزرو بنک کو واپس کرتا رہے گا۔ معاہدہ کی رو سے پاکستان حسب سلسلہ ہندوستان کو واپس کرے گا اس کی اصل قیمت ادا نہیں کی جائے گی پاکستان صرف اس کی دھات کی قیمت پانے کا حقدار ہے یا درہے کہ سکے کی اصل قیمت پانے کا حقدار ہے یاد رہے کہ سکے کی اصل قیمت اور اس کی دھات کی قیمت کے درمیان جو تفاوت یا منافع ہوتا ہے وہ اس مرکزی خزانے کا ہوتا ہے جہاں سے سکہ جاری ہوا تھا ۱۵ اگست ۱۹۴۷ء سے ۳۰ جون ۱۹۴۸ء تک پاکستانی علاقوں میں سکے جاری کرنے میں ریزرو بنک کو جو منافع ہو گا وہ پاکستان کے نام پر درج کر لیا جائے گا اور سکے واپس کرنے سے ان علاقوں میں جو خسارہ ریزرو بنک کو ہو گا وہ پاکستان کے منافع میں سے کاٹ لیا جائے گا۔ چونکہ [illegible]

سکے واپس کرنے میں پاکستان کو سکے کی قیمت نہیں ملے گی بلکہ دھات کی قیمت ہندوستان ادا کرے گا۔ اسی بنا پر یہ خیال ہے کہ پاکستان میں اسی وقت جو ہندوستانی سکے رائج ہیں سوائے چند کے پاکستان واپس نہیں کرے گا۔

بروده مسلم کانفرنس

بروده ۱۳ مئی۔ معلوم ہوا ہے کہ ریاست بروده کی مسلم کانفرنس نے فیصلہ کیا ہے کہ کانفرنس کی تمام سیاسی سرگرمیوں کو ختم کر کے اس کو ایک مذہبی اور سماجی جماعت بنا دی جائے۔ کانفرنس میں مہاراجہ کو مبارکباد دی گئی کہ انہوں نے ریاست میں ذمہ دار حکومت قائم کر دی۔

مہاتما گاندھی

کی یادگار قائم کرنے کے لئے ان کے میموریل فنڈ میں چندہ دیجئے

شیخ عبد اللہ کی تقریر

(صفحہ تین سے آگے)

سے کہہ دیا کہ وہ ہم سے مطالبات منوانا چاہیں ہم سے یہ بات بھی غلط ہے کہ جب تک عبد اللہ موجود ہے اس وقت تک استصواب رائے غیر جانبدارانہ اور منصفانہ نہیں ہو سکتے۔ یہ کسی شخص کا معاملہ نہیں ہے۔ یہ تو ایک اصولی سوال ہے۔

[illegible]

مسٹر کھوڑو کیخلاف تحقیقات کیلئے

خاص عدالت کا قیام

کراچی ۱۳ مئی۔ معلوم ہوا ہے کہ سندھ کے گورنر شیخ غلام حسین ہدایت اللہ نے کل ایک عدالت خصوصی کا سنگ بنیاد قانون نافذ کیا ہے۔ اس قانون کی رو سے سندھ کے سابق وزیر اعظم شیخ محمد ایوب کھوڑو کے خلاف کار منصبی کو ایمان داری سے انجام نہ دینے اور رشوت ستانی اور خویش نوازی کے جرم میں تحقیقات شروع ہو گی یہ عدالت جو ہندوستان اور پاکستان میں اپنی قسم کی پہلی عدالت ہے کا ممبران مشرقی بنگال یا مغربی پنجاب کی ہائی کورٹ کا چیف جسٹس ہو گا۔ یہ امید کی جا رہی ہے کہ یہ عدالت اپنی کارروائی جون کے پہلے ہفتہ میں کر دی جائے گی اس عدالت کے اختیارات عام عدالتوں کی طرح ہوں گے لیکن اس کو یہ حق بھی دیا گیا ہے کہ اگر کسی دن مسٹر کھوڑو یا ان کا قانونی صلاح کار اجلاس میں شریک نہ ہو تو کارروائی جاری رکھے گی تحقیقاتی عدالت اپنی رپورٹ گورنر کو پیش کرے گی جس کا فیصلہ آخری قطعی تصور ہو گا۔ یہ بھی فیصلہ ہوا ہے کہ اگر مسٹر کھوڑو پر عائد کردہ الزامات صحیح ثابت ہوئے تو ان پر کسی باقاعدہ عدالت میں مقدمہ چلایا جائے گا۔

فلسطین میں طاقوں تہذیب کا آخری دن

(صفحہ اول کا بقیہ)

عرب لیگ کے جنرل سکریٹری عزام پاشا نے بتایا کہ عرب لیگ دمشق میں ایک نوٹ تیار کر رہی ہے جو فلسطین میں عرب نوجوانوں کی مدافعت کے حساب سے اتحادی اقوام کے سامنے پیش کیا جائے گا۔ [illegible]

ایک کانسٹبل کی دیوانگی

پانچ کانسٹبلوں کو ہلاک کر دیا

کانپور ۱۳ مئی۔ کانپور کی ایک اطلاع میں بتایا گیا ہے کہ ایک کانسٹبل نے یکایک رائفل اٹھا کر پانچ کانسٹبلوں پر گولی چلا دی جس سے تین تو اسی وقت ہلاک ہو گئے۔ اور دو اسپتال میں چل بسے۔ ملزم کا نام مختار دہر ہے۔ اس نے خاموشی سے اپنے آپ کو گرفتار کر دیا۔ کہا جاتا ہے کہ مقتول اسے پریشان کیا کرتے تھے۔

روس کے علاوہ یوگوسلاویہ سعودی عرب میں پاکستانی سفیر مقرر ہونگے

اسٹرلنگ بندیوں میں کمی برداشت نہ کی جائیگی پارلیمنٹ کی کارروائی

کراچی ۱۳ مئی۔ پاکستان کے وزیر اعظم مسٹر لیاقت علی خان نے پاکستان کے وزیر خارجہ سر ظفر اللہ کی طرف سے ایک سوال کا جواب دیتے ہوئے اعلان کیا کہ حکومت بہت جلد روس، یوگوسلاویہ اور سعودی عرب میں اپنے سفارت خانے قائم کرنے کا ارادہ رکھتی ہے۔

[illegible]

کمیونسٹوں پر پابندی عائد کرنے پر صدر ٹرومین کا اعتراض

واشنگٹن ۱۳ مئی۔ کانگریس کے سامنے ایک بل بغرض منظوری پیش ہے۔ اس کے قانون بننے سے امریکہ میں کمیونزم پر سخت پابندیاں عائد ہو جائیں گی۔ صدر ٹرومین نے کل اس بل کے خلاف اپنی رائے کا اظہار کیا۔ اگر امریکی سرکار کو ختم کرنے کے لئے کوئی گروہ یا پارٹی امریکہ میں موجود ہے تو اس سے قانون کی رو سے نپٹا جا سکتا ہے۔

پاکستان میں ۰۰ غیر ملکی ہواباز

کراچی ۱۳ مئی۔ معلوم ہوا ہے کہ ۰۰ جہاز راں ماہر انجینئر پاکستان حکومت سے تین سال کے معاہدہ پر پاکستان پہنچ گئے ہیں۔ ان کو پاکستان ہوائی محکمہ میں مقرر کر دیا جائے گا۔ وہ پاکستانی ہوائی فوج کو تربیت دینے کا کام انجام دیں گے۔

پیغام مبارکباد

دہلی ۱۳ مئی۔ جموں اور کشمیر نوجوان کانفرنس نے شیخ عبد اللہ کو کشمیر کی آزادی کے موقعہ پر پیغام مبارکباد ارسال کیا۔

کانگریسی لیڈر کو پاکستان کا انعام

پشاور ۱۳ مئی۔ معلوم ہوا ہے کہ سابق کانگریسی لیڈر مسٹر چرچند کھنہ کو پاکستان کے لئے حسن خدمات کے صلہ کے طور پر جاگیر تسلیم نہیں کیا ہے بلکہ وہ پاکستانی باشندے کی حیثیت سے دہلی میں رہ کر اپنے مکانات کا کرایہ وغیرہ وصول کر سکتے ہیں۔

اگر روس کو جنگی سامان بھیجا گیا تو امریکہ مالی امداد نہیں دیگا

روس کے حامی ملکوں کو امریکہ کی ایک اور دھمکی

مارشل امداد کمیٹی کے منتظم کا اعلان

واشنگٹن ۱۳ مئی۔ مارشل امداد کے منتظم مسٹر پال ہوف مین نے ایک بیان میں کہا کہ اگر کسی یورپین ملک نے روس کو جنگی سامان مہیا کیا تو امریکہ اس ملک کو کوئی امداد نہیں دیگا۔ [illegible]

اسلامی حکومت اور علمائے پاکستان

کراچی میں ایک اہم کانفرنس

کراچی ۱۳ مئی۔ کراچی کی ایک اطلاع میں بتایا گیا ہے کہ [illegible] علماء اور مولویوں کی ایک کانفرنس کراچی میں ہونے والی ہے جس میں اسلامی حکومت کی تشریح کے لئے ایک منشور تیار کیا جائے گا۔ اس کانفرنس میں مشہور ماہر اقتصادیات اور قانون دان بھی شریک ہوں گے۔ منشور کو سلطان ممالک کے نمائندوں کے لیڈروں کے پاس رائے حاصل کرنے کے لئے بھیجا جائے گا۔

پاکستان میں ایک نئی پارٹی کا قیام

کانگریس کی سیاسی حیثیت ختم

کراچی ۱۳ مئی۔ کراچی سے اطلاع موصول ہوئی ہے کہ پاکستان پارلیمنٹ کی کانگریس پارٹی کے ممبروں نے فیصلہ کیا ہے کہ ۱۵ جون سے ایک آزاد جماعت بنائی جائے جس کا مقصد فرقہ وارانہ اتحاد اور مزدوروں اور کسانوں کا رعاج قائم کرنا ہو گا۔ ۱۵ جون کو کانگریس سیاسی پارٹی کی حیثیت سے پاکستان میں ختم ہو جائے گی۔

کوریا کمیشن کے ممبروں پر حملہ کا خطرہ

حفاظت کیلئے زبردست فوجی پہرہ مقرر کر دیا گیا

سیول ۱۳ مئی۔ سیول کی ایک اطلاع میں بتایا گیا ہے کہ وہاں کے دو ہوٹلوں پر کل سے سخت پہرہ لگا دیا گیا ہے۔ ان ہوٹلوں میں کوریا کمیشن کے ممبران ٹھہرے ہوئے ہیں۔ ملاقات کرنے والوں کی تلاشی لی جاتی ہے اور ہوٹلوں کے گرد [illegible] کمیشن کے حکم کی تعمیل کرنے سے انکار کر دیا ہے۔

جہاز کلکتہ کے لئے روانہ ہو رہے ہیں۔

دھوپ اور نظر کے چشمے

نرم کمیں اور سب سامان متعلقہ چشمہ ہمیشہ ہول سیل و ریٹیل نرخ پر کفایت ملتا ہے۔

جانسن اوپٹیکل کمپنی

حوالی حسام الدین حیدر، چاندنی چوک۔ دہلی

ڈاکٹر کاٹجو کی کٹک کو واپسی

نئی دہلی ۱۳ مئی۔ اب یہ یقینی طور پر کہا جا سکتا ہے کہ اڑیسہ کے گورنر ڈاکٹر کیلاش ناتھ کاٹجو مسٹر اجگوپال آچاریہ کے بجائے مغربی بنگال کے گورنر ہو جائیں گے۔ یاد رہے کہ مسٹر راجگوپال آچاریہ جون کے تیسرے ہفتہ میں ہندوستان کے گورنر جنرل بن جائیں گے۔ [illegible] آج ہوائی جہاز کے ذریعہ

وزیر اعظم پاکستان کا بیان

(صفحہ اول کا بقیہ)

[illegible] انہوں نے ممبروں سے اپیل بھی کی کہ وہ معززین اور صاحب لوگوں کو اس تحریک میں شریک ہونے پر مائل کریں۔ اسکولوں اور یونیورسٹیوں میں فوجی تربیت کے متعلق وزیر اعظم نے کہا کہ گذشتہ نومبر میں تعلیمی کانفرنس میں اس تجویز کو منظور کیا جا چکا ہے اور صوبائی حکومتوں سے مشورہ طلب کیا گیا ہے جن کے جواب کا انتظار ہے مرکزی حکومت اس تجویز سے پورا اتفاق رکھتی ہے اور اب صوبائی حکومتوں کے فیصلہ کی منتظر ہے۔

وزیر اعظم نے اپنی تقریر جاری رکھتے ہوئے کہا کہ حکومت پاکستان اپنے پڑوسیوں کے ساتھ امن سے رہنا چاہتی ہے اور کسی کے خلاف کوئی جارحانہ ارادہ نہیں رکھتی لیکن پاکستان اپنے اقتدار اور آزادی کے قائم رکھنے کے لئے اپنے تمام ذرائع استعمال کرے گا۔ دوران بحث میں یہ مطالبہ کیا گیا تھا کہ مشرقی بنگال کی حفاظت کی جائے، اور اس کو ذرائع مہیا کئے جائیں۔ اس مطالبہ کا جواب دیتے ہوئے وزیر اعظم نے کہا کہ فوج پاکستان کے استحکام کے لئے سب سے زیادہ ضروری ہے۔ مشرقی بنگال کے لوگوں پر کسی قسم کی پابندی نہیں ہے وہ جس قدر تعداد میں چاہیں ملازمتوں میں داخل ہو سکتے ہیں۔

فرانس میں شاہزادی الزبتھ کی حفاظت

ریلوے لائن کے دونوں طرف پولیس کا پہرہ

پیرس ۱۳ مئی۔ معلوم ہوا ہے کہ شہزادی الزبتھ اپنے شوہر ڈیوک آف ایڈنبرگ کے ہمراہ پیرس جانے والی ہیں جس ٹرین سے آپ پیرس پہنچ رہی ہیں اس کے گذرنے کے وقت ریلوے لائن کے دونوں طرف ہر کلومیٹر پر پولیس انسپکٹر مقرر کر دیئے جائیں گے۔ حکام شہزادی کی حفاظت کے لئے ضروری اور مناسب اقدام کر رہے ہیں۔

مغربی پنجاب کی کابینہ میں تبدیلی

لاہور ۱۳ مئی۔ سر فرانسس موڈی گورنر مغربی پنجاب کے آج رات لاہور واپس آ جانے پر مغربی پنجاب کی وزارت میں تبدیلی کی امید کی جا رہی ہے۔ گورنر جنرل ہاؤس سے پرسوں رات ایک اعلان جاری کیا گیا ہے کہ قائد اعظم جناح نے مغربی پنجاب کے گورنر کو مغربی پنجاب کی وزارت کا نئے سرے سے تشکیل کرنے کا پورا پورا اختیار دیدیا ہے۔

ایک کمیونسٹ لیڈر کا بمبئی کے اسپتال میں انتقال

انتقال سے صرف ایک دن پہلے رہا کئے گئے تھے

بمبئی ۱۶ مئی۔ ہندوستانی کمیونسٹ پارٹی کے مرکزی دفتر سے بمبئی سے آج کمیونسٹ لیڈر مسٹر ڈی۔ پی کلکرنی کی احمد نگر کے اسپتال میں ۱۴ مئی کو وفات کی اطلاع دی ہے۔

ابھی کچھ روز پہلے ہاپور کے کانگریسی راج میں مشہور کمیونسٹ لیڈر کامریڈ بھاردواج بیماری کی حالت میں گرفتار ہوئے اور جیل ہی میں شہید ہو گئے تھے۔ ان کے بعد مدراس میں ایک اور کمیونسٹ رہنما کو جیل میں زہر دے کر ہلاک کیا گیا تھا۔ مسٹر کلکرنی نے جو آل انڈیا ٹریڈ یونین کانگریس کے سابق نائب صدر تھے تمام ہندوستان میں کمیونسٹ پارٹی کے لیڈروں کی عام گرفتاری کے موقعہ پر گرفتار ہو گئے تھے۔

کمیونسٹ پارٹی کے بیان میں کہا گیا ہے کہ مسٹر کلکرنی پر ۴ مئی کو جب کہ احمد نگر جیل میں نظر بند تھے۔ لقوہ کا سخت حملہ ہوا۔ اس کے بعد انہیں احمد نگر کے گورنمنٹ اسپتال میں منتقل کرایا گیا۔ ۸ مئی کو ان پر پھر شدید حملہ ہوا اور انہیں ۱۳ مئی کو رہا کر دیا گیا۔ ۱۴ مئی کو اسپتال میں ان کا انتقال ہو گیا۔

کشمیر کے وزیر صرف ایکہزار روپیہ ماہوار تنخواہ لینگے

مہاراجہ کو بھی چار لاکھ کے بجائے صرف ۳۳۳۳ روپے ماہوار ملینگے

سری نگر ۱۶ مئی۔ معتبر ذرائع سے معلوم ہوا ہے کہ حکومت کشمیر نے مہاراجہ کے نجی اخراجات کے لئے چار لاکھ روپیہ سالانہ کی بجائے صرف چالیس ہزار روپیہ سالانہ دینے کا فیصلہ کیا ہے۔ کشمیر کی دن بدن کم ہوتی ہوئی آمدنی اور موجودہ مالی مشکلات کی وجہ سے شیخ عبداللہ نے تنخواہ کی کمی کی اپیل کی ہے، اس سلسلہ میں مہاراجہ سے بھی اپنے نجی اخراجات کی رقم کم کرانے کی درخواست کی گئی ہے اور انہوں نے چالیس ہزار روپے لینا منظور کر لئے ہیں، بعد میں حالات بہتر ہونے پر اس رقم میں اضافہ کر دیا جائیگا۔ معلوم ہوا ہے کہ وزیروں نے بھی اس بات کا فیصلہ کیا ہے کہ وہ صرف ایک ہزار روپے ماہوار تنخواہیں وصول کریں گے۔ سکریٹریوں کی تنخواہ چھ سو تک ہوگی۔ بیکار لوگوں کو امداد دینے سے بھی ریاست کے خزانہ پر بہت بار پڑ رہا ہے۔ دس ماہ پہلے اندازہ لگایا گیا تھا کہ ریاست کی آمدنی ۶ کروڑ سالانہ ہوگی اور اب اس بات کا اندازہ ہوا ہے کہ سالانہ آمدنی ڈھائی کروڑ سے زیادہ نہیں ہو سکتی۔

معلوم ہوا ہے کہ حکومت کشمیر حکومت ہند سے نقد روپیہ قرض لے گی، اور یہ بھی درخواست کرے گی کہ جس طرح اب اس کو مختلف اجناس کی امداد جس طرح اس وقت مل رہی ہے آئندہ بھی دی جائے۔

دکن نیوز سروس کا افترا پردازانہ بیان

مولانا طاہر احمد القاسمی کی تردید

دیوبند ۱۸ مئی۔ (بذریعہ ڈاک) مولانا طاہر احمد القاسمی مطلع فرماتے ہیں کہ رہبر دکن مورخہ ... عرفان صاحب کے حوالہ سے دکن نیوز سروس کا ایک بیان شائع کرایا ہے۔ اس سروس نے یہ بیان میرے نام سے منسوب کیا ہے۔ اس بیان میں یہ ظاہر کیا گیا ہے کہ حیدرآباد کے خلاف پنڈت نہرو، مولانا آزاد و شیخ الہند وغیرہ نے ایک سازش کی تھی جس میں بعض دوسرے قوم پرست مسلمان بھی شریک تھے۔ اس بیان میں بتایا گیا ہے کہ اس سازش کا مقصد حیدرآباد اور ہند کے مسلمانوں کو ایک دوسرے سے متنفر کرنا تھا۔ مولانا موصوف نے اس بیان کی تردید کرتے ہوئے بتایا کہ یہ بیان سراسر مفتریانہ اور بالکل بے بنیاد ہے بلکہ ایک ایذا رساں فرضی اتہام ہے۔ اس خبر میں کوئی اصلیت نہیں۔ مولانا نے کہا کہ وہ عرصہ سے سیاست سے کنارہ کش ہیں اور یہ بیان کسی شرارت پسند شخص نے ان کی طرف سے منسوب کرا کر شائع کرایا ہے۔ آپ نے اس بیان سے اپنی بیزاری کا اظہار کیا ہے اور یہ کہا ہے کہ آج تک مولانا آزاد سے یا کسی اور سے اس قسم کے مسائل میں مخالفت یا موافقت کا پہلو لئے ہوئے آج تک آپ کی کوئی بات چیت ہی نہیں ہوئی۔ آخر میں آپ نے عرفان صاحب سے ناواقفیت کا بھی اظہار کیا۔

کشمیر پر اتحادی اقوام کا فیصلہ نہیں ٹھونسا جا سکتا

ریاست کے نظم و نسق میں تبدیلیوں کا مطالبہ احمقانہ ہے

پریس کانفرنس میں شیخ عبداللہ کا بیان

سری نگر ۱۳ مئی۔ اتحادی اقوام کا کمیشن ہماری مرضی کے بغیر کچھ نہیں کر سکتا۔ اتحادی اقوام سے اپنا ... [illegible]

... اور تمام واقعات کو بچشم خود دیکھے۔ کشمیر دس ہزار میل پر سے سر ظفر اللہ دنیا کو اس بات کا یقین دلاتے ہیں کہ کشمیر میں ایک شخص بھی شیخ عبداللہ کے ساتھ ... [illegible]

... یہ بڑی عجیب و غریب بات ہے کہ دنیا کے دوسرے ...

(باقی صفحہ ۷ پر)

چندر نگر کے فرانسیسی علاقہ میں سول نافرمانی کا آغاز

فارورڈ بلاک کے مشہور کارکن امین گھوش کی گرفتاری

چندر نگر ۱۶ مئی۔ چندر نگر فارورڈ بلاک کے صدر امین گھوش کو جنہیں فرانسیسی چندر نگر سے باہر نکال دیا گیا تھا ... [illegible]

ضلع جمعیۃ علما مظفرنگر کے اجلاس کا خاتمہ

مظفر نگر۔ بذریعہ ڈاک۔ مظفر نگر ضلع جمعیۃ علما کا کانفرنس کا اجلاس ختم ہو گیا۔ ... [illegible]

روسی سپاہی یہودیوں کی امداد پر

بین الاقوامی زراعتی کانفرنس

حیدرآباد کو وفد کی روانگی

نواب چھتاری قیادت نہیں کرینگے

ریاست حیدرآباد کو بیس ہزار ٹن غلہ

مسلم ملازمین کی شکایتوں کا تدارک

جمعیۃ علماء یوپی کا اہم اجلاس

مجلس عاملہ جمعیۃ علماء یوپی کا جلسہ

تنظیمی سب کمیٹی کا تقرر

مذاق ذوق حضرات کیلئے دعوت عمل

تصحیح

فلسطین میں عربوں کی فوجوں کی کمان

برطانیہ اور ہند میں نیا ہوائی معاہدہ

ہندوستان و پاکستان میں ایک اور کانفرنس

دیرپا تجارتی معاہدہ کی بات چیت

پاکستان میں غیر ملکی ہوا باز

پنڈت جواہر لال نہرو شملہ گئے

فلسطین میں خوراک کی بہم رسانی

یہودیوں کی مشکلات

فلسطین میں عربوں کی کاروائی

... فلسطین کے مسئلہ کو پرامن طریقہ سے حل نہیں کیا جا سکے گا۔ اسلئے عربوں کے سامنے صرف یہی راستہ ہے کہ وہ فوراً فلسطین پر حملہ کر دیں۔

ماہنامہ جمیل دہلی

دہلی میں اردو و ادب کے موقر رسائل و جرائد کی جو کمی ہو گئی ہے اسے پورا کرنے کے لئے جمیل دہلی کے اجرا کا اہتمام کیا گیا ہے جو ادب لطیف اور اتحاد جمیل کی گلکاریوں کا بہترین مرقع ہوگا۔ اس کی ادارت علامہ اخلاق دہلوی کے سپرد کی گئی ہے جو انجمن ترقی اردو (ہند)، دہلی کے موقر رسائل و جرائد کی ادارت و انتظام کی خدمات انجام دے چکے ہیں۔

جمیل کا پہلا صحیفہ استقبالیہ ہوگا جو ہندوستان کے پہلے ہندوستانی گورنر جنرل کا خیر مقدم کرے گا۔ توقع ہے کہ معزز اہل قلم موضوع سے متعلق اپنے نگارشات جمیل جلد ارسال فرما کر ممنون فرمائیں گے۔ مشتہرین حضرات سے توقع ہے کہ وہ ماہنامہ جمیل میں اشتہارات دیکر تجارتی فائدہ حاصل کرینگے۔

نیازمند:۔ شیخ عبد الحق پراچہ دہلوی

مینیجنگ ڈائرکٹر ماہنامہ جمیل کوچہ استاد داغ چاندنی چوک دہلی

بچو والو یہ یاد رکھو

بال جیون گھٹی

انتظم:۔ مینیجر بال جیون کاریالیہ علی گڑھ یوپی

جے ہند

باپو کا کہنا تھا کہ دیش کی ترقی اور آزادی قائم رکھنے کے لئے ملک کی صنعت کو ترقی دینا ہے۔ آپ نے دلیش کے بنے ہوئے

ہولو گراؤنڈ ریزرس

۹ سال سے ہندوستان بھر میں مشہور ہیں عمدہ اسٹیل اور چلنے میں اچھے ثابت ہوئے ہیں

نوٹ:۔ ہماری کمپنی کا ٹریڈ مارک ۱۱۲ ہے ہر ریزر کی ڈنڈی پر M.F.D RAFIQ 112 MEERUT دیکھ کر خریدیے۔

سول ایجنٹ:۔
۱۱۲ ہتھوڑی مارکہ ۱۱۷ الیں کلوا اینڈ سنس میرٹھ
تاج مارکہ ۱۱۲ تاج اینڈ کو میرٹھ
عبد الکریم شمس الدین برما (رنگون)
ترشول مارکہ ۱۱۲ پرتاما سرن اینڈ کو میرٹھ
طیب علی اینڈ کو بمبئی

ہمارا پتہ:۔ رفیق ریزرس فیکٹری ۱۱۲ کوٹلہ محلہ میرٹھ شہر

پانچ صد روپیہ مفت انعام

عمل محبت کے شائقین ہمارا اصلی جادو تعویذ منگائیں۔ اس کے پاس رکھکر اپنے دل میں جس کسی کا نام لیں خواہ وہ کیسا ہی پتھر دل مغرور سخت کلام کیوں نہ ہو، جہاں کہیں بھی ہوگا آپ سے ملنے کے لئے تڑپنے لگے گا اور جب آپ اس کے سامنے جائیں گے وہ آپ سے محبت کا اظہار کرے گا۔ نیز گمشدہ کی تلاش کرنا۔ کسی کے دل کا بھید معلوم کرنا غرضیکہ آپ کے ہر سوال کا جواب آپ کو مل جائے گا۔ اور اگر آپ کے دل میں کوئی خواہش ہے جو باوجود کئی ہزار کوشش کے پوری نہیں ہوئی تو وہ بھی ہمارے اصلی جادو تعویذ کے پاس رکھنے سے گنتی کے دنوں میں پوری ہو جائے گی۔ معاوضہ فی تعویذ دو روپیہ۔ تین تعویذ کی قیمت پانچ روپے۔ محصول ڈاک علاوہ۔ ہمارے تعویذ سے اچھا کوئی اور تعویذ ثابت کرنے والے کو پانچ صد روپیہ نقد انعام دیا جائے گا۔

ملنے کا پتہ:۔ موہنی بھنڈار رجسٹرڈ (A-P) دہلی

ریزرو بنک کے اثاثات کی قطعی تقسیم ۳۰ جون ۱۹۴۹ء تک ہوگی

پاکستان میں مستعمل ہندوستانی نوٹ پر لفظ پاکستان کا اضافہ

سکہ واپس لیتے وقت ہندوستان اصل قیمت کے بجائے دھات کی قیمت ادا کریگا

نئی دہلی ۱۴ مئی۔ حالانکہ ریزرو بنک آف انڈیا پاکستان کے اندر یکم جولائی ۱۹۴۸ء سے کام کرنا بند کر دے گا۔ لیکن اس کے اثاثات اور واجبات کی قطعی تقسیم دونوں حکومتوں کے درمیان ۳۰ جون ۱۹۴۹ء تک ہو سکے گی حال ہی میں نئی دہلی اور بمبئی میں پاکستان اور ہندوستان کے نمائندوں کے درمیان کرنسی کے معاملہ پر جو گفتگو ہوئی ہیں اور جن کے نتیجہ پر دونوں حکومتوں کے مابین ایک معاہدہ بھی ہو گیا ہے اُن کے مطابق ۳۰ جون ۱۹۴۸ء کے بعد ہندوستان پاکستان سے ریزرو بنک کے جاری کردہ کرنسی نوٹ واپس نہیں لے گا۔

معلوم ہوا ہے کہ کراچی اور نئی دہلی کے معاہدات کی رو سے اس کے کم از کم ایک سال بعد تک جب تک پاکستان نے اپنے سکے رائج کئے ہیں ہندوستانی ہم قیمت سکے بند نہیں ہوں گے۔

ریزرو بنک کے پاس کرنسی نوٹوں کی قیمت کے برابر کا جو زر خالص ہے اس کے اثاثات دونوں حکومتوں کے مابین ان طریقوں پر تقسیم کئے جائیں گے جو معاہدہ کے اندر درج ہیں پاکستان صرف اس حصہ پانے کا حقدار ہوگا جس کے اندر حسب ذیل مد اقسام شامل ہیں (۱) ریزرو بنک کے جاری کردہ بے رائج نوٹ جن پر ۳۰ جون ۱۹۴۸ء تک لفظ ہندوستان کے بجائے پاکستان نہ بنا دیا گیا ہو (۲) ہندوستانی نوٹ جو پاکستان میں ۳۰ جون ۱۹۴۸ء تک رائج رہیں گے۔

ریزرو بنک نے تقریباً ایک ارب پچاس کروڑ روپیہ کی قیمت کے نوٹوں پر لفظ پاکستان لکھنے کا بندوبست کر لیا ہے اور وہ ۳۰ جون ۱۹۴۸ء تک پاکستان میں رائج رہیں گے۔

کرنسی کے سوال پر دونوں حکومتوں کے مابین جو معاہدہ ہوا ہے اس کا ایک اہم جزو یہ بھی ہے کہ ہندوستان ریزرو بنک کے اثاثات کے ...

... پاکستان کو اسٹرلنگ کی حمایت حاصل نہیں ہے پاکستان نے مختلف قسموں کے سکے اپنے ہاں رائج کر لئے ہیں جو کہ محض رائج کرنے کے امتحان کا نتیجہ ہیں اور بہت عرصہ تک پاکستان اس قابل نہ ہوگا کہ وہ اپنی ضروریات کے تناسب سے مختلف سکوں کی کافی مقدار رائج کر سکے لیکن پاکستان جوں جوں اپنے سکوں کو رواج دیتا رہے گا ہندوستانی سکے ریزرو بنک کو واپس کرتا رہے گا۔ معاہدہ کی رو سے پاکستان جو سکے ... ہندوستان کو واپس کرے گا اس کی اصل قیمت ادا نہیں کی جائے گی ... یہ یاد رہے کہ سکے کی اصل قیمت اور اس کی دھات کی قیمت کے درمیان جو تفاوت ہے اس کا منافع ہونا ہے وہ اس مرکزی خزانے کا ہوتا ہے جہاں سے سکہ جاری ہوا تھا ۱۵ اگست ۱۹۴۷ء سے ۳۰ جون ۱۹۴۸ء تک پاکستانی علاقوں میں سکے جاری کرنے میں ریزرو بنک کو جو منافع ہوگا وہ پاکستان کے نام پر درج کر لیا جائے گا اور سکے واپس کرنے سے ان علاقوں پر جو خسارہ ریزرو بنک کو ہوگا وہ پاکستان کے نام میں سے کاٹ لیا جائے گا۔ چونکہ ...

سکے واپس کرنے میں پاکستان کو سکے کی قیمت نہیں ملے گی بلکہ دھات کی قیمت ہندوستان ادا کرے گا۔

اس بنا پر یہ خیال ہے کہ پاکستان میں ... جو ہندوستانی سکے ہیں ان میں سے چند کے پاکستان واپس ... کرے گا۔

شیخ عبداللہ کی تقریر

(بسلسلہ صفحہ اول سے آگے)

... یہ بات چیت ٹھیک نہیں ... اس وقت تک ... نہیں ہو سکتے ... کسی شخص کا معاملہ نہیں ہے ... سوال ہے۔

مسٹر کھوڑو کیخلاف تحقیقات کیلئے

خاص عدالت کا قیام

کراچی ۱۴ مئی۔ معلوم ہوا ہے کہ سندھ کے گورنر شیخ غلام حسین ہدایت اللہ نے کل ایک عدالت خصوصی کے قیام کا قانون نافذ کیا ہے۔ جس قانون کی رو سے سندھ کے سابق وزیر اعظم شیخ محمد ایوب کھوڑو کے خلاف کار منصبی کی انجام دہی ... اور خویش نوازی کے جرم میں تحقیقات شروع ہوگی۔ یہ عدالت جو ہندوستان اور پاکستان میں اپنی قسم کی پہلی عدالت ہے ... مشرقی بنگال یا مغربی پنجاب کی ہائی کورٹ کا چیف جسٹس ہوگا۔ یہ امید کی جا رہی ہے کہ یہ عدالت اپنی کارروائی جون کے پہلے ہفتہ میں شروع کر دی جائے گی ... اس عدالت کے اختیارات عام عدالتوں کی طرح ہوں گے۔ لیکن اس کو یہ حق بھی دیا گیا ہے کہ اگر کسی دن مسٹر کھوڑو یا ان کا قانونی مشیر اجلاس میں شریک نہ ہو تو کارروائی جاری رکھے گی تحقیقاتی عدالت اپنی رپورٹ گورنر کو پیش کرے گی جس کا فیصلہ آخری قطعی تصور ہوگا۔ یہ بھی فیصلہ ہوا ہے کہ اگر مسٹر کھوڑو پر عائد کردہ الزامات صحیح ثابت ہوئے تو ان پر کسی باقاعدہ عدالت میں مقدمہ چلایا جائے گا۔

فلسطین میں طانوی انتداب کا آخری دن

(بسلسلہ صفحہ اول کالم ۲ سے آگے)

عرب لیگ کے جنرل سکریٹری عزام پاشا نے بتایا کہ عرب لیگ دمشق میں ایک نوٹ تیار کر رہی ہے جو فلسطین میں عرب فوجوں کی مداخلت کے جواز میں اتحادی اقوام کے سامنے پیش کیا جائے گا۔ امریکہ کی یہ تجویز کہ بڑی طاقتیں فلسطین کے لئے ایک ہائی کمشنر مقرر کریں آج اتحادی اقوام کے سامنے پیش کر دی گئی ہے ... واشنگٹن میں ٹرومین نے اس بات پر تبصرہ کرنے سے انکار کر دیا کہ امریکہ یہودیوں کی ریاست ...

بغداد اور دمشق سے آنے والی اطلاعات میں عربوں کی ... کی خبر دی ہے۔ بغداد کے امیر عبداللہ ... عراق کے وزیر دفاع ارشد عمری عراقی افواج کے چیف آف اسٹاف کے ہمراہ اس وقت دمشق میں موجود ہیں۔ شام میں فلسطین کے مسئلہ پر کامل اتحاد ... غرض سے ... کے اندر اندر وزارت کی تشکیل ہونے والی ہے۔

... کم کردی گئی ہے۔ صرف ان لوگوں کو آنے دیا جا رہا ہے جن کے پاس ... اجازت نامہ ہیں۔

... اعلان میں ... سے زائد آدمی مارے گئے ... اعلان میں بتایا گیا ہے ... ۲۵۰ رائفلیں اور ... ہاتھ آئے۔

وزیر اعظم پاکستان کا بیان

(بسلسلہ صفحہ اول کالم ۲ سے آگے)

میں زیادہ دلچسپی نہیں لے رہے۔ انہوں نے ممبروں سے اپیل بھی کی کہ وہ موزوں اور مناسب لوگوں کو اس تحریک میں شریک ہونے پر مائل کریں۔ اسکولوں اور یونیورسٹیوں میں فوجی تربیت کے متعلق وزیر اعظم نے کہا کہ گذشتہ نومبر میں تعلیمی کانفرنس میں اس تجویز کو منظور کیا جا چکا ہے اور صوبائی حکومتوں سے مشورہ طلب کیا گیا ہے جن کے جواب کا انتظار ہے مرکزی حکومت اس تجویز سے پورا اتفاق رکھتی ہے اور اب صوبائی حکومتوں کے فیصلہ کی منتظر ہے۔

وزیر اعظم نے اپنی تقریر جاری رکھتے ہوئے کہا کہ حکومت پاکستان اپنے پڑوسیوں کے ساتھ امن سے رہنا چاہتی ہے اور کسی کے خلاف کوئی جارحانہ ارادہ نہیں رکھتی لیکن پاکستان اپنے اقتدار اور آزادی کے قائم رکھنے کے لئے اپنے تمام ذرائع استعمال کرے گا۔ دوران بحث میں یہ مطالبہ کیا گیا تھا کہ مشرقی بنگال کی حفاظت کی جائے اور اس کو دفاع میں لے جائیں۔ اس مطالبہ کا جواب دیتے ہوئے وزیر اعظم نے کہا کہ فوج پاکستان کے استحکام کے لئے سب سے زیادہ ضروری ہے۔ مشرقی بنگال کے لوگوں پر کسی قسم کی پابندی نہیں ہے وہ جس قدر چاہیں فوج ... ملازمتوں میں داخل ہو سکتے ہیں۔

فرانس میں شہزادی الزبتھ کی حفاظت

ریلوے لائن کے دونوں طرف پولیس کا پہرہ

پیرس ۱۳ مئی۔ معلوم ہوا ہے کہ شہزادی الزبتھ اپنے شوہر ڈیوک آف ایڈنبرگ کے ہمراہ پیرس جانے والی ہیں جب ٹرین سے آپ پیرس پہنچ رہی ہیں اس کے گذرنے کے وقت ریلوے لائن کے دونوں طرف ہر کلومیٹر پر پولیس انسپکٹر مقرر کر دیئے جائیں گے۔ حکام شہزادی کی حفاظت کے لئے ضروری اور مناسب اقدام کر رہے ہیں۔

مغربی پنجاب کی کابینہ میں تبدیلی

لاہور ۱۴ مئی۔ سر فرانسس موڈی گورنر مغربی پنجاب کے آج رات لاہور واپس آ جانے پر مغربی پنجاب کی وزارت میں تبدیلی کی امید کی جا رہی ہے۔ گورنر جنرل ہاؤس سے پرسوں رات ایک اعلان جاری کیا گیا ہے کہ قائد اعظم جناح نے مغربی پنجاب کے گورنر کو مغربی پنجاب کی وزارت کا مسئلہ حل کرنے کا پورا پورا اختیار دیدیا ہے۔

ایک کانسٹبل کی دیوانگی

پانچ کانسٹبلوں کو ہلاک کر دیا

کانپور ۱۳ مئی۔ کانپور کی ایک اطلاع میں بتایا گیا ہے کہ ایک کانسٹبل نے یکا یک رائفل اٹھا کر پانچ کانسٹبلوں پر گولی چلا دی جس سے پانچوں اسی وقت ہلاک ہو گئے۔ ... ہسپتال میں چل بسے۔ ملزم کا نام ... ہے۔ ... خاموشی سے اپنے آپ کو گرفتار کرا دیا۔ کہا جاتا ہے کہ مقتول اسے پریشان کیا کرتے تھے۔

بڑودہ مسلم کانفرنس

بڑودہ ۱۳ مئی۔ معلوم ہوا ہے کہ ریاست بڑودہ کی مسلم کانفرنس نے فیصلہ کیا ہے کہ کانفرنس کی تمام سیاسی سرگرمیوں کو ختم کر کے اس کو ایک مذہبی اور سماجی جماعت بنا دیا جائے۔ کانفرنس نے مہاراجہ کو مبارکباد دی کہ انہوں نے ریاست میں ذمہ دار حکومت قائم کر دی۔

مہاتما گاندھی

کی یادگار قائم کرنے کے لئے

ان کے

میموریل فنڈ میں چندہ دیجئے

روس کے علاوہ یوگوسلاویہ اور سعودی عرب میں پاکستانی سفیر مقرر ہونگے

اسٹرلنگ ہنڈیوں میں کمی برداشت نہیں کی جائیگی پارلیمنٹ کی کارروائی

کراچی ۱۴ مئی۔ پاکستان کے وزیر اعظم مسٹر لیاقت علی خاں نے پاکستان کے وزیر خارجہ سر ظفر اللہ کی طرف سے ایک سوال کا جواب دیتے ہوئے انکشاف کیا کہ حکومت بہت جلد روس، یوگوسلاویہ اور سعودی عرب میں اپنے سفارت خانے قائم کرنے کا ارادہ رکھتی ہے۔

... کے وزیر ... غضنفر علی خاں نے کہا کہ پاکستان کو حکومت ہند کی جانب سے ... آنے والے ... کی جانب ... ابھی ان کے بارے میں کوئی فیصلہ نہیں ہوا۔

پاکستان کے وزیر مالیات ... نے کہا کہ حکومت پاکستان اسٹرلنگ ہنڈیوں میں کمی کرنے کی ہر تجویز کی مخالفت کرے گی ... انہوں نے کہا کہ اس سوال پر ہندوستان سے بھی ... ہے۔

وزیر مالیات نے بتایا کہ ... بات چیت کرنے کے لئے ان کا ... کمیشن بھی ... کے آخری ایام میں کراچی سے روانہ ہو جائے گا۔

انہوں نے ... سوال کے جواب میں کہا کہ پاکستان نے اسٹرلنگ ... میں کمی کرنے کی تجویز کی تائید نہیں کی ہے اور امید ظاہر کی کہ ہندوستان اور پاکستان ایک مشترکہ راہ ... اختیار کریں گے۔

کمیونسٹوں پر پابندی عائد کرنے پر

صدر ٹرومین کا اعتراض

واشنگٹن ۱۳ مئی۔ کانگریس کے سامنے ایک بل ... جس کے قانون بننے سے امریکہ میں کمیونزم پر سخت پابندیاں عائد ہو جائیں گی۔ صدر ٹرومین نے کل اس بل کے خلاف اپنی رائے کا اظہار کیا۔ اگر امریکی سرکار کا تختہ الٹنے کے لئے کوئی گروہ یا پارٹی امریکہ میں موجود ہے تو اس سے قانون کی رو سے نپٹا جا سکتا ہے۔

پاکستان میں ... غیر ملکی ہواباز

کراچی ۱۳ مئی۔ معلوم ہوا ہے کہ ... ہواباز ماہر انجینئر ... تین سال کے معاہدہ پر پاکستان پہنچ گئے ہیں ... پاکستان ہوائی محکمہ میں ملازم ... وہ پاکستانی ہوائی فوج کو تربیت دینے کا کام انجام دیں گے۔

پیغام مبارکباد

دہلی ۱۳ مئی۔ جموں اینڈ کشمیر نوجوان کانفرنس نے شیخ عبداللہ کو کشمیر کی آزادی کے موقعہ پر پیغام مبارکباد ارسال کیا۔

کانگریسی لیڈر کو پاکستان کا انعام

پشاور ۱۳ مئی۔ معلوم ہوا ہے کہ سابق کانگریسی لیڈر مسٹر مہر چند کھنہ کو پاکستان کے لئے حسن خدمات کے صلہ کے طور پر ... تسلیم نہیں کیا ہے بلکہ وہ پاکستان کی ... باشندے کی حیثیت سے ... کرایہ وغیرہ وصول کر سکتے ہیں۔

اگر روس کو جنگی سامان بھیجا گیا تو امریکہ مالی امداد نہیں دیگا

روس کے حامی ملکوں کو امریکہ کی ایک اور دھمکی

مارشل امداد کمیٹی کے منتظم کا اعلان

واشنگٹن ۱۳ مئی۔ مارشل امداد کے منتظم مسٹر ہافمین نے ایک بیان میں کہا کہ اگر کسی یورپین ملک نے روس کو جنگی سامان مہیا کیا تو امریکہ اس ملک کو کوئی امداد نہیں دیگا۔ سینیٹ کمیٹی کے ایک اجلاس میں ان سے سوال کیا گیا کہ جن ملکوں کو ہم امداد دے رہے ہیں اگر انہوں نے اسی روپیہ سے سامان خرید کر روس کو فوجی سامان فراہم کرنے میں استعمال کیا تو اس کا کیا علاج ہوگا اس کا جواب دیتے ہوئے صاحب موصوف نے کہا کہ ... جن ملکوں کو امداد دے رہے ہیں لیکن ... مالک روس کو جنگی سامان ... انہیں اس سامان کو روک دینا چاہیے۔ ورنہ ہم امداد بند کر دینگے ... ہم اس کی نگرانی بھی کرینگے کہ ان ملکوں کا کیا ... جن کو ہم امداد دے رہے ہیں۔

اسلامی حکومت اور علمائے پاکستان

کراچی میں ایک اہم کانفرنس

کراچی ۱۳ مئی۔ کراچی کی ایک اطلاع میں بتایا گیا ہے کہ کراچی میں علماء اور مولویوں کی ایک کانفرنس کراچی میں ہونے والی ہے۔ جس میں اسلامی حکومت کی ... اور تشریح کے لئے ایک منشور تیار کیا جائے گا اس کانفرنس میں مشہور ماہر اقتصادیات اور قانون دان لوگ بھی شریک ہوں گے۔ منشور کو مسلمانوں کے ممتاز فرقوں کے لیڈروں کے پاس رائے حاصل کرنے کے لئے بھیجا جائے گا۔

پاکستان میں ایک نئی پارٹی کا قیام

کانگریس کی سیاسی حیثیت ختم

کراچی ۱۳ مئی۔ کراچی سے اطلاع موصول ہوئی ہے کہ پاکستان پارلیمنٹ کی کانگریس پارٹی کے ممبروں نے فیصلہ کیا ہے کہ ۱۰ جون سے ایک آزاد جماعت بنائی جائے جس کا مقصد فرقہ وارانہ اتحاد اور مزدوروں اور کسانوں کا رفاہ قائم کرنا ہوگا۔ ۱۰ جون کو کانگریس سیاسی پارٹی کی حیثیت سے پاکستان میں ختم ہو جائے گی۔

کوریا کمیشن کے ممبروں پر حملہ کا خطرہ

حفاظت کیلئے زبردست فوجی پہرہ مقرر کردیا گیا

سیول ۱۳ مئی۔ سیول کی ایک اطلاع میں بتایا گیا ہے کہ وہاں کے دو ہوٹلوں پر کل سے سخت پہرہ لگا دیا گیا ہے۔ ان ہوٹلوں میں کوریا کمیشن کے ممبران ٹھہرے ہوئے ہیں۔ ملاقات کرنے والوں کی تلاشی لی جاتی ہے اور ہوٹلوں کے گرد و نواح میں امریکن پولیس بڑی تعداد میں مقرر کر دی گئی ہے۔ کمیشن کے چیرمین نے شامی نمائندے نے انتخابات کے متعلق ایک بیان دیا ہے۔ اس بیان پر سخت اظہار ناراضگی کیا جا رہا ہے۔ کوریا کی ... کے لیڈر نے ایک بیان میں کہا ہے کہ اس بیان ... جنرل ... نے حکم دیا کہ کمیشن اپنی رپورٹ تیار کرنے سے ... معلوم ہوا ہے کہ کمیشن مذکور نے اس حکم کی تعمیل کرنے سے انکار کر دیا ہے۔

ڈاکٹر کاٹجو کی کٹک کو واپسی

نئی دہلی ۱۲ مئی۔ اب یہ یقینی طور پر کہا جا سکتا ہے کہ اڑیسہ کے گورنر ڈاکٹر کیلاش ناتھ کاٹجو مسٹر جگجیون آچاریہ کی جگہ مغربی بنگال کے گورنر ہو جائیں گے۔ یاد رہے کہ مسٹر راج گوپال آچاریہ جون کے تیسرے ہفتہ میں ہندوستان کے گورنر جنرل بن جائیں گے۔ ڈاکٹر کاٹجو کو غالباً اسی سلسلہ میں نئی دہلی طلب کیا گیا تھا اور وہ آج بذریعہ جہاز کلکتہ کے لئے روانہ ہو رہے ہیں۔

دھوپ اور نظر کے چشمے

فریم کیس اور سب سامان متعلقہ چشمہ ... ہول سیل و ریٹیل نرخ پر کفایت ملتا ہے۔

جانزنا اوپٹیکل کمپنی

... حسام الدین ... جاندنی چوک۔ دہلی

دہلی السلطنت

۱۴ مئی ۱۹۴۸ء

بم برآمد ہوا سبزی منڈی میں ایک شخص کے ... کی تلاشی لینے پر ایک بم بھی برآمد ہوا ملازم مذکور ... اس کو گرفتار کر لیا گیا۔

ایک لاش ملی ایک ادھیڑ عمر کے شخص کی لاش ... فیروز شاہ کوٹلہ ... کے قریب ... پائی گئی۔ اس کی گردن پر زخم ہے۔ پولیس نے قتل کے الزام میں مقدمہ درج کر لیا ہے۔

ہڑتال ... پاکستان سے آئے ہوئے جو لوگ پٹڑیوں پر بیٹھ کر سامان فروخت کرتے ہیں انہوں نے دکانوں کے الاٹمنٹ کے سلسلہ میں بعض شکایتوں کی بنا پر ہڑتال کر دی۔ ... ان کی ہمدردی میں ہڑتال کی۔

نعوذ باللہ

ایک اور ابراہیم پیدا ہو گئے

کلکتہ ۱۳ مئی۔ ایک شخص ... نے یہ دعویٰ کیا ہے کہ اسے خدا کی طرف سے یہ حکم ملا تھا کہ وہ اپنے لڑکے کی قربانی ادا کرے ... چار سالہ معصوم لڑکے کو ... ذبح کر دیا۔

... کے مقدمہ میں عمر قید کی سزا دی ہے ملزم نے اس سزا کے خلاف اپیل دائر کی ہے۔

روس کو سامان جنگ دینے والوں کی

امریکہ امداد بند کردے گا

واشنگٹن ۱۳ مئی۔ مسٹر پال ہافمین ... منتظم نے ایک سوال کے جواب میں بتایا کہ امریکہ اس ملک کو کسی قسم کی امداد دینا فوراً بند کر دے گا جس نے روس کو سامان جنگ پہنچایا ... ہم کسی ملک کو امداد دے رہے ہیں ... اور ہمارے مفاد کو دھکا نہیں لگتا ...

جوناگڈھ اور سوراشٹر

راجکوٹ ۱۳ مئی۔ سوراشٹر کے وزیر اعظم نے ایک پریس کانفرنس میں بتایا کہ ابھی تک حکومت ہند اس کا فیصلہ نہیں کر سکی ہے کہ ریاست جوناگڈھ اور ... کو سوراشٹر میں شامل کر دیا جائے یا نہیں۔ انہوں نے کہا کہ اس مسئلہ پر غور و خوض ہو رہا ہے اور جلد کوئی فیصلہ کیا جانے والا ہے۔ معلوم ہوا ہے کہ جوناگڈھ کے عوام کو انتظامی امور میں داخل کیا جائے گا۔

خان عبدالصمد خاں کی رہائی

نئی دہلی ۱۳ مئی۔ بلوچستان کی انجمن وطن کے صدر خان عبدالصمد خاں آج ... جیل میں رکھے جانے کے بعد رہا کر دیئے گئے۔ خان عبدالصمد خاں بلوچستان ... اسمبلی ... کے ماتحت ... گرفتار ... مسٹر ... بخش ... ممبر ہو سکتے ... علاوہ قلات ... پارٹی کے جنرل سکریٹری ... مولوی مرتضیٰ محمد صاحب اور ان کے ساتھی ... ریاست قلات کے پاکستان سے الحاق کے بعد پاکستان کے خلاف ... کرنے کے سلسلہ میں گرفتار کر لئے گئے تھے۔

ایک حملہ آور کا بہیمانہ فعل

عورتوں کے ناک کان کاٹ دیئے

بٹھنڈہ ۱۳ مئی۔ اطلاع ملی ہے کہ بٹھنڈہ سے شام کو ... بجے چلنے والی ٹرین میں ... کے قریب ... واردات ہوئی۔ بیان کیا جاتا ہے کہ ... اسٹیشن سے جب گاڑی چلی تو ایک ڈاکو ... گاڑی کے زنانہ ڈبہ میں سوار ہو گیا ... جس میں عورتیں سفر کر رہی تھیں ... عورتوں کے ناک کان ... کاٹ کر زیورات ... اتار ... جب گاڑی ... اسٹیشن پر رکی تو حملہ آور ... بھاگ گیا۔ ... پولیس اس حملہ آور کی گرفتاری کے لئے بہت ...

رجسٹرڈ ڈی ۵۰

جمعیۃ علماء ہند کا واحد ترجمان

روزنامہ الجمعیۃ

ایڈیٹر محمد عثمان فارقلیط

محمد سلیمان صابر شیخ احمد ایم اے

قائم شدہ ۱۹۲۵ء

فون نمبر 6841 — تار کا پتہ الجمعیۃ دہلی

سالانہ قیمت تیس روپے | جلد ۳۰ | دہلی یوم دوشنبہ ۶ رجب المرجب ۱۳۶۷ھ مطابق ۱۷ مئی ۱۹۴۸ء | نمبر ۹۶ | قیمت فی پرچہ چھ پیسے

ویسٹ اینڈ واچ کمپنی اور فیورلیوبا اینڈ کمپنی کی کلائی و جیب کی گھڑیاں
ایس ایم عثمان اینڈ کمپنی واچ مرچنٹس
حویلی حسام الدین بلیماران چاندنی چوک دہلی

روزانہ الجمعیۃ دہلی!
اپنے شہر کے ایجنٹ سے طلب کیجئے

بیت المقدس میں عربوں اور یہودیوں میں خونریز جنگ ۔ امریکہ نے یہودی حکومت کو تسلیم کرلیا

عرب فوجوں کی کمانڈ شرق اردن کے بادشاہ عبداللہ کریں گے

یکم اگست تک برطانوی فوجیں مکمل طور پر فلسطین خالی کردیں گی

فلسطین سے برطانوی فوجوں کا انخلا تیزی سے شروع ہوگیا

مصری فوجوں نے فلسطین میں چالیس میل آگے بڑھکر ایک گاؤں پر قبضہ کرلیا

قاہرہ ۔ ۱۶ مئی ۔ برطانوی انتداب کے خاتمہ کے فوراً بعد فلسطین پر عرب فوجوں نے تین طرف سے یلغار شروع کردی ہے ۔ مصری فوجیں چالیس میل اندر گھس گئی ہیں اور انہوں نے ایک گاؤں پر قبضہ کرلیا ہے ۔ دوسری فوجیں بھی شرق اردن کے بادشاہ عبداللہ کی کمان میں آگے بڑھ رہی ہیں ۔

اگرچہ امریکہ نے یہودی حکومت کو جو دو ہزار سال کے بعد پہلی بار معرض وجود میں آئی ہے تسلیم کرلیا ہے لیکن عربوں کا عزم یہ ہے کہ وہ ارض مقدس میں اس یہودی اسٹیٹ کو قائم نہ رہنے دیں گے ۔ فلسطین عربوں کا ہے اور عربوں ہی کا رہے گا ۔

(باقی صفحہ ۴ کالم ۵ میں)

لال قلعہ دہلی میں ایک اور تاریخی مقدمہ کی سماعت

گاندھی جی کا مبینہ قاتل اور دوسرے آٹھ اشخاص پر فرد جرم

نئی دہلی ۱۵ مئی ۔ مہاتما گاندھی کے مبینہ قاتل گوڈسے اور آٹھ دیگر اشخاص کے خلاف ... اس مقدمہ کی سماعت لال قلعہ دہلی میں ہوگی ۔ ... گاندھی جی کے قتل کی سازش ... کے الزامات ... ان ملزموں کے نام یہ ہیں: (۱) ناتھو رام گوڈسے (۲) نرائن دتاتریہ آپٹے ... (۷) شنکر ... گوپال ونائک گوڈسے (۸) ...

عربوں اور برطانیہ کے مفاد ایک دوسرے سے وابستہ ہیں

برطانوی دارالعوام میں بعض اہم اعلانات

لندن ۔ ۱۴ مئی ۔ آج برطانوی دارالعوام میں وزیر دفاع مسٹر البرٹ الیگزینڈر نے ایوان کو یقین دلایا کہ برطانیہ کا کوئی ارادہ نہیں ہے کہ وہ فلسطین میں فوجیں ... وزیر دفاع نے یہ اعلان بھی کیا کہ اس میں کوئی شک نہیں کہ ہمارے آدمیوں کی حفاظت کے لئے جس قدر فوجوں کی ضرورت ہوگی اتنی فوجیں ضرور رکھی جائیں گی ۔ ... برطانیہ فوجی کمک ارسال کرے گا ۔ ... برطانوی فوجوں نے محض حفاظت اور انخلا کو مکمل کرنے کے لئے کچھ اقدام کئے ۔ ... اس میں کوئی شک نہیں کہ ... عربوں اور برطانوی لوگوں کے مفاد ایک دوسرے سے وابستہ ہیں ۔

دارالعوام میں یہ اعلان بھی کیا گیا ہے کہ سائپرس میں جو یہودی مقید ہیں انہیں ... برطانوی فوج مکمل طور پر یکم اگست تک فلسطین خالی کردے گی ۔

جو قوم دو ہزار سال سے خانماں برباد تھی اب اس کو اپنا گھر مل گیا ۔ یہودی ایجنسی کا اعلان

صوبہ دہلی میں پنچایتی راج قائم کرنے کی اسکیم تیار ہوگئی

۲۷۵ مواضعات میں پنچایتیں قائم کرنے کیلئے پنچایت افسر کا تقرر

دہلی ۱۵ مئی ۔ معلوم ہوا ہے کہ دہلی کے انتظامی محکمہ نے صوبۂ دہلی کے تمام دیہی علاقوں میں پنچایتیں قائم کرنے کے لئے ایک اسکیم تیار کی ہے ۔ اس اسکیم میں ۲۷۵ مواضعات ... شامل کرلیا گیا ہے ۔ پنچایتی اسکیم کا منشاء صوبہ کے دور افتادہ دیہی علاقوں میں جمہوری نظام کو رائج کرنا ہے ۔ ...

آزادی عطا نہیں ہوتی بلکہ حاصل کی جاتی ہے

اقوام متحدہ کی سیاسی کمیٹی میں یہودیوں کی بڑھ بڑھ کے باتیں

لیک سکسس ۱۴ مئی ۔ اقوام متحدہ کی جنرل اسمبلی کی سیاسی کمیٹی نے آخری وقت اس امر کی کوشش کی کہ فلسطین کے متعلق کوئی فیصلہ ہو سکے ۔ ... عرب اور روسی نمائندے بھی ... یہودی ایجنسی کے امریکن سیکشن کے چیئرمین نے کمیٹی مذکور کو مطلع کیا کہ فلسطین میں یہودی حکومت کا اعلان کردیا گیا ہے ۔ ...

تاریخ نے ہمیں یہ سبق دیا ہے کہ آزادی کبھی عطا نہیں کی جاتی ۔ بلکہ یہ حاصل کی جاتی ہے اور ہم نے اب اس آزادی کو حاصل کرلیا ہے ۔

کمیونسٹوں کے قتل پر حکومت روس کا احتجاج

روس کا حکومت یونان کو احتجاجی نوٹ!

ماسکو ۔ ۱۴ مئی ۔ حکومت یونان سے روسی حکومت نے سرکاری طور پر درخواست کی ہے کہ یونانی کمیونسٹوں کو پھانسی دینا موقوف کردیا جائے ۔ روس کی سرکاری خبر ایجنسی تاس ... روسی حکومت اس بات کو ضروری سمجھتی ہے کہ یونانی حکومت کی توجہ اس امر کی طرف منعطف کرائے کہ یونان میں وطن پرستوں کو پھانسی دئے جانے سے روسی عوام میں سخت برہمی اور غصہ پھیل رہا ہے ۔

مہذب دنیا میں ان یونانیوں کو پھانسی دینے کو کبھی برداشت نہیں کرسکتی جو کسی وقت میں جرمن حملہ آور کے خلاف لڑے تھے ۔ روسی عوام ان لوگوں کو پھانسی دینے کو بند کرنے کا فوری مطالبہ کرتے ہیں ۔

... یونانی ترجمان نے اپنے جواب میں کہا ہے کہ ... یونانی حکومت ... روسی حکومت اس طرح کمیونسٹوں کا حوصلہ بلند کرنے کی کوشش کررہی ہے ۔

حیدرآباد پولیس اور کمیونسٹوں میں تصادم

بیس کمیونسٹ ہلاک

حیدرآباد دکن ۱۵ مئی ۔ حکومت نظام کے جاری کردہ ایک پریس نوٹ میں کہا گیا ہے کہ کمیونسٹوں کی حیدرآباد پولیس سے جو مڈبھیڑ ہوگئی تھی اس میں کمیونسٹوں کے ۲۰ آدمی کام آگئے ۔ ...

روسی سفیر اوری کے محاذ پر

سری نگر ۱۶ مئی ۔ روسی سفیر متعینہ ... خوف اور سفارت خانہ کے دو سرے ممبروں نے ... بارہ مولا اور اوڑی کے علاقوں کا معائنہ کیا ۔ روسی سفیر پچھلے چند دنوں سے سری نگر میں مقیم ہیں ۔ ...

کشمیر کمیشن کے لئے نمائندوں کا اعلان

لیک سکسس ۱۴ مئی ۔ اقوام متحدہ کے کشمیر کمیشن کے لئے ... نمائندوں کا اعلان کردیا ۔ ...

فیض آباد میں فساد ہوگیا

شہر میں کرفیو کا نفاذ

فیض آباد ۔ ۱۵ مئی ۔ یہاں پر ایک فساد ہو جانے سے چند دوکانوں کو نذر آتش کردیا گیا اور کئی دوکانوں کو لوٹ لیا گیا ۔ شہر میں کرفیو کا نفاذ کردیا گیا ہے ۔ ...

مہاراجہ الور ڈیڑھ دن جیل میں

الہ آباد ۱۶ مئی ۔ معلوم ہوا ہے کہ ریاست الور کے سابق حکمران مہاراجہ سر تیج سنگھ جو اب تک دہلی جیل میں نظر بند تھے ڈیڑھ دن ڈسٹرکٹ جیل میں تبدیل کردیئے گئے ہیں ۔

فلسطین پر حملہ کرنے کیلئے حکومت شام ایک کروڑ پونڈ خرچ کرے گی

دمشق ۱۵ مئی ۔ کل رات دمشق میں شامی پارلیمان کا اہم اجلاس شروع ہوگیا ۔ اجلاس میں فلسطین پر حملہ کرنے اور عربی افواج کی سرگرمیوں ... کے لئے ایک کروڑ پونڈ مخصوص کرنے کے مسودہ پر بحث ہوئی ۔ ...

ہندو مسلم سکھ سب کے دردمند ہند کے سب سے بڑے حکیم بھورے خان کا قائم کردہ

بڑا دواخانہ آج مایوسوں کی امیدگاہ ہے، حالات لکھکر طبی مشورہ مفت حاصل کیجئے

دوا چاہے جہاں سے خریدیں
منیجر بڑا دواخانہ پوسٹ بکس نمبر ۱۳۵ دہلی

روزانہ
الجمعیۃ دہلی
۱۷ مئی ۱۹۴۸ء

ہندیونین کے مسلمانوں سے

ہندیونین کے اطراف سے ہمیں جو خطوط اور شکایات موصول ہو رہے ہیں ان سے اندازہ ہوتا ہے کہ مسلمان ملک کی موجودہ صورت حال سے مطمئن نہیں ہیں اور ان کی بے چینی میں قابل قدر حد تک کوئی کمی واقع نہیں ہوئی ہے، ان تحریرات اور شکایات سے ہمیں یہ اندازہ بھی ہوا کہ مسلمانوں کو عام طور پر حکام سے بہت شکایت ہے اور وہ انکی زیادتیوں اور بے اعتنائیوں سے بہت پریشان ہیں، عام گلہ یہ ہے کہ مسلمانوں کی طرف سے سرکاری افسروں کا دل صاف نہیں ہے اور وہ انصاف اور حق رسی کے معاملہ میں اپنی ذمہ داریوں کو محسوس نہیں کرتے، ملاقاتوں میں وہ خوشدلی نہیں پائی جاتی جو تعاون کا لازمہ ہے گفت و شنید میں وہ خوشگواری نہیں جو ربط اور ہم آہنگی کے لئے ضروری ہے، باتیں سنیں گے مگر اس طرح کہ ان پر ایک بوجھ پڑ رہا ہے، کام کریں گے اس انداز سے کہ ان پر ایک بیگار ڈالی جا رہی ہے!

مسلمانوں کو ہند کی اکثریت سے بھی شکوہ ہے اور وہ محسوس کرتے ہیں کہ اس کی ذہنیت میں ابھی کوئی تبدیلی واقع نہیں ہوئی ہے!

جہاں تک ماحول کی ناسازگاری کا تعلق ہے ہم عرض کریں گے کہ مسلمانوں کو مایوس نہ ہونا چاہیئے یہ انقلاب کے اثرات ہیں جو بھیانک صورتوں میں پیش آ رہے ہیں، اور یہ ان اعمال کا رد عمل ہے جنکی ذمہ داری میں ہم بھی برابر کے حصہ دار ہیں!

انسانی فطرت پر نظر ڈالو، تضاد اور تلون کا مجموعہ نظر آئے گی، خاکساری اور رواداری پیدا ہوئے گا تو فرشتہ معلوم ہوگا، ظلم اور بے رحمی پر اتر آئیگا تو عفریت بنجائے گا، جہاں دماغ کا پردہ ڈھیلا ہوا اس نے طوفان مچایا، ہزار سمجھاؤ کسی کی نہیں سنے گا اور حیوانیت کا پورا تماشا دکھا کر چھوڑیگا لیکن یہی انسان ہے کہ جہاں دماغ کا سودا رنج سیدھا ہوا اور بحران کی کیفیت زائل ہوئی محبت اور رفاقت کی تصویر بنجائے گا، اور گزشتہ باتوں کو بھلا کر تعاون و اشتراک انصاف و رفاقت کی طرحیں ڈالنی شروع کر دے گا، اور یہ باور کرا دے گا کہ وہ ایک ایسا انسان ہے جو انسانیت کے لئے باعث فخر ہو سکتا ہے۔

آج جن لوگوں سے ہمیں شکایت ہے کیا اسکا امکان نہیں کہ کل وہ ہمارے دست و بازو بنجائیں اور ہمارا ہاتھ اپنے ہاتھ میں لیں! جو لوگ ہمیں دیکھ بھی نہیں سکتے کل وہ یہ بھی کر سکتے ہیں کہ ہمیں اپنی آنکھوں میں جگہ دیں اور ہمارا بار اپنے کندھوں پر اٹھالیں، انسان کو انسان سے اسقدر مایوس نہ ہونا چاہیے کہ مستقبل بھی تاریک ہو جائے، ذہن میں تغیر پیدا ہوتے ہی حالات منقلب ہو سکتے ہیں جہاں دلوں میں تبدیلی پیدا ہوئی آسمان و زمین خود بدل جائیں گے! کلکتہ کے ہندو اور مسلمان جنہوں نے ایک دوسرے کے خون میں ہاتھ رنگے اور جن کی حیوانیت نے کشتوں کے پشتے لگائے تھے بدلے تو یا ان کی از سر نو پیدائش ہوئی ہے

گردن کاٹنے والوں نے شربت کے گلاس پیش کیے پیٹ چاک کرنے والوں نے مٹھائیوں کی تواضع کی، عورتوں اور بچوں کو ذبح کرنے والوں کا جب کانٹا بدلا تو مسجد اور مندر کی کوئی تمیز نہ رہی مسلمان پر مندر کے اور ہندوؤں پر مسجدوں کے دروازے کھلوا دیے گئے، اب وہ لوگ گذشتہ حیوانیت پر ہنستے ہیں اور دل ہی دل میں سوچتے ہیں کہ کیا ایک دوسرے کا خون بہانے میں ہماری ہی کارفرمائی کو دخل تھا؟

اس کے ساتھ ہمیں یہ بھی سوچنا چاہیے کہ موجودہ مصائب کو خود ہم ہی نے سمیٹا ہے اور ہم خود اپنے ہاتوں برباد ہوئے ہیں، قصوروار صرف ہندو ہی نہیں مسلمان بھی ہے، وہ مسلمان جو لیگ کی گمراہ قیادت پر اپنا سب کچھ قربان کر بیٹھا اور پاکستان بنا کر اپنی بدبختی اور غلامی کو دعوت دی۔

جو مسلمان اپنے مستقبل سے مایوس ہیں یا انہیں عوام اور حکام سے شکایت ہے وہ اپنے دلوں کو ٹٹول کر کوئی فیصلہ کریں، جب تک وہ خود نہ بدلینگے اور اپنے لیے حالات کو سازگار نہ بنائیں گے ان کی بے چینی دور نہ ہوگی، حکومت گھر گھر جا کر اطمینان کی قاشیں تقسیم نہیں کرے گی، ایک ایک افسر کے پیچھے سی۔ آئی۔ ڈی نہیں لگائیگی عوام کے دلوں میں اپنا دل نہیں ڈالے گی، وہ صرف یہ کر سکتی ہے کہ اقلیتوں کو حفاظت کا یقین دلائے، اور اکثریت کے دباؤ میں اعتدال پیدا کرے، اس کے بعد حالات سے مقابلہ کرنا حالات کے ساتھ ساتھ اپنے آپ کو بدلنا، وقت کے تقاضوں کا ساتھ دینا اور اپنی ذمہ داریوں کو محسوس کرنا خود مسلمانوں کا کام ہے مسلمان اپنی طرف دیکھیں پاکستان کا سہارا چھوڑیں اپنے آپ سے وفاداری کا عہد باندھیں کہ حکومت سے وفاداری کے یہی معنے ہیں، اور اس کے بعد اکثریت کو بھی مالی کارروائیوں کے لیے آزاد چھوڑ دیں، انسان اپنے کیے کا پھل پاتا ہے اچھی زندگی اچھا پھل دیگی بری زندگی برا پھل لائے گی، نہ اس میں اکثریت کچھ کر سکتی ہے اور نہ اس پر حالات اثر ڈال سکتے ہیں۔ اپنا معاملہ ٹھیک رکھو، انسان کو درست ہونے میں دیر نہیں لگے گی، باقی مسلمان کے لیے ہزار تسلیوں کی تسلی صرف خدا کی ذات ہے اور اسکا وہ کلام جو انسان کی فطرت کو بیدار کرتا اور اسکی روح سے سرگوشیاں کرتا ہے۔

وقال موسیٰ لقومہ استعینوا باللہ واصبروا ان الارض للہ یورثھا من یشاء من عبادہ والعاقبۃ للمتقین۔

حضرت موسیٰ نے اپنی قوم سے کہا کہ اللہ کی پناہ ڈھونڈو، اور صبر سے کام لو اور یاد رکھو کہ زمین اللہ کی ہے وہ جسے چاہتا ہے اس پر مسلط کر دیتا ہے مگر انجام کار کامرانی صرف اہل تقویٰ کے لئے ہی مخصوص ہے۔

ایک معاصر کی فروگذاشت

ہم پہلے بھی ایک معاصر کے متعلق عرض کر چکے ہیں کہ وہ عنوان قائم کرنے میں احتیاط سے کام نہیں لیتا، فرقہ پرست اخباروں کا دستور ہے کہ وہ ہر برائی کا جوڑ "مسلمان" کے ساتھ لگا دیتے ہیں واقعہ ہو کراچی یا حیدرآباد میں اور اسے منسوب کر دیا جائے مسلمانوں کی طرف گویا کسی شخص کا جرم بین الاقوامی جرم بنا دیا جاتا ہے، لیکن ایک ایسے اخبار کو جو سوشلزم کا علمبردار اور سوشلسٹوں کا ترجمان ہے یہ زیب نہیں دیتا کہ وہ اپنے عنوانوں میں "مسلمان" کو نشانہ بنائے اور حیدرآباد کے جیسے موسمی پن کے نام سے انفرادی معاملات کو اجتماعی جرم بنانے کی کوشش کرے ہمیں یقین تھا کہ ہمارا محترم معاصر اپنی غلطی کو محسوس کرکے احتیاط سے کام لے گا۔ لیکن ہماری یہ توقع پوری نہ ہوئی اور اس کے انداز میں کوئی فرق نہیں آیا، وہی جلی سرخیاں اور وہی فرقہ پرورانہ عنوانات شاید محترم معاصر کی نظر سے ہماری درخواست نہیں گذری، اس لئے دوبارہ عرض ہے کہ وہ سوشلزم کا احترام کرتے ہوئے اپنے مسلک سے انحراف نہ کرے اور ان جغرافیائی گناہ کو غریب مسلمانوں کے سر نہ منڈھے۔

پڑوسی کا حق

واللہ لایومن، قیل من؟ قال الذی لایومن الجار بوائقہ

(حدیث)

پیغمبر اسلام نے تین دفعہ قسم کھا کر فرمایا کہ خدا کی قسم وہ شخص مومن نہیں ہے جسکے شر سے اس کا پڑوسی مامون نہ ہو

اسلام کے ہادی کی تعلیم یہ ہے کہ اپنے پڑوسی کو ایذا دو اور کسی نوعیت سے بھی تکلیف نہ پہونچاؤ اس میں مسلمان اور نامسلمان کی کوئی امتیاز نہیں، جو شخص بھی پڑوس میں رہتا ہے وہ اس حق [illegible] کا مستحق ہو جاتا ہے۔ [illegible] تکلیف پہونچاتا ہے وہ مومن کا کام نہیں ہے اور جو تکلیف پہونچاتا ہے وہ مومن نہیں ہو سکتا۔ ایک گاؤں میں بسنے والے ہمارے پڑوسی ہیں، ایک شہر میں بسنے والے ہمارے ساتھی ہیں، دوسری حکومتیں جن کی سرحد ہماری سرحد سے ملی ہوئی ہے ہماری پڑوسی ہے اور مومن کا کام یہ ہے کہ اپنے پڑوسیوں کو ایذا نہ دے، اور انہیں شکایت کا کوئی موقع بہم نہ پہونچائے۔

فلسطین میں برطانوی انتداب کی تاریخ

فلسطین میں برطانوی فوجوں پر دس کروڑ پونڈ صرف ہوئے

لندن ۱۶ مئی فلسطین پر برطانوی انتداب ۱۹۲۲ء میں سنبھالا گیا تھا۔ اب اس واقعہ کو چھبیس سال ہوتے ہیں۔ انتداب سنبھالنے سے اب تک فلسطین پر ۲۵۰ برطانوی باشندے کام آ چکے ہیں۔ ان میں سے زیادہ تر گذشتہ تین سالوں میں مارے گئے ہیں اور اب تک فلسطین میں مقیم برطانوی فوجوں پر صرف کی تعداد جو [illegible] تھی۔ اسی طرح دس کروڑ پونڈ صرف ہو چکے ہیں [illegible] دفتر نوآبادیات نے شائع کر [illegible] ایک اعلان شائع کیا جو برطانوی فلسطین کی تاریخ کا آخری باب ہے۔ اس میں کہا گیا ہے کہ فلسطین میں برطانوی انتظام کو عربوں اور یہودیوں کے نقطۂ نظر سے نہیں بلکہ ان کوائف سے دیکھنا چاہیے کہ انہیں اقوام کے مقرر کردہ فرائض کو انجام دیا گیا۔

اس میں ایک دوسری بات جو کہی گئی ہے وہ یہ ہے کہ اگرچہ فلسطین اب برطانیہ کی ذمہ داری میں نہیں ہے لیکن حکومت برطانیہ کو اس بات کی امید ہے کہ دونوں طاقتیں طاقت کے بل پر فلسطین پر قبضہ کرنے کی خرابیوں اور نقصانات کو سمجھ جائیں گی اور ان تمام چیزوں کو تباہ نہ ہونے دیں گی جو گذشتہ تیس سال کی محنتوں سے حاصل ہوئی ہیں۔ اس اعلان میں کہا گیا ہے کہ اس بارے میں [illegible] کی صرف طاقت کے بل پر کوئی فیصلہ منوانے کے علاوہ وہ سب کچھ کرنے کو تیار ہے۔

آج فلسطین میں عربوں اور یہودیوں کی تعداد ۱۸ لاکھ [illegible] ہے۔ جب برطانوی حکومت شروع ہوئی اسی وقت ملک بہت غریب غیر ترقی یافتہ اور بالکل ابتدائی حالت میں تھا اس وقت فلسطین کی آبادی ساڑھے سات لاکھ تھی۔ اس ترقی کا ایک نمونہ یہودیوں کا شہر تل ابیب ہے۔ جو ۱۹۱۱ء میں قائم ہوا تھا اور اب اس کی آبادی ۲,۰۰,۰۰۰ ہے۔ اس کے بعد اس بیان میں ان اصلاحات کا ذکر ہے جو برطانیہ نے فلسطین میں کیں۔

۱۹۲۲ء اور ۱۹۴۶ء کے درمیان فلسطین میں عرب بچوں کی موت کی شرح کم ہو جانے سے دوگنی ہو گئی ہے۔ ۱۹۲۰ء سے اب تک ۸ لاکھ یہودی فلسطین میں [illegible] آ کر اور [illegible] کروڑ پونڈ سے نئی صنعتیں قائم کی گئیں۔ فلسطین کی بابت کچھ اعداد و شمار [illegible]

۱۹۱۷ء میں ترکوں کی سلطنت سے لارڈ ایلنبی نے فلسطین کو نجات دلائی۔ اس موقعہ پر عربوں کی آزادی اور یہودیوں کو قومی حکومت کے قیام کا وعدہ دیا گیا۔ ۱۹۲۲ء میں برطانیہ کو فلسطین کا انتداب سونپ دیا گیا اور یہودیوں کے خلاف فسادات شروع ہو گئے۔ ۱۹۲۹ء میں یہودیوں کے خلاف [illegible] فسادات ہوئے جس میں ۸۷ عرب شہید ہوئے اور ۱۳۲ یہودی مارے گئے۔

فلسطینی حکومت کے خلاف عربوں نے فسادات شروع کر دیے ۱۹۳۶ء میں [illegible] کی مدد سے عربوں نے فلسطین میں پھر [illegible] گرڑ بڑ مچائی۔ اس دوران میں فلسطین پر [illegible] کا اسکوڈ [illegible] کام انجام دیا۔

یہ قرطاس ابیض میں کہا گیا ہے کہ ۷۵ ہزار یہودیوں کے داخلے کے بعد فلسطین میں مزید یہودیوں کو آنے نہیں دیا جائیگا۔ یہودیوں نے خاص تجویز کی سخت مخالفت کی اور غیر قانونی ہجرت شروع ہوئی۔ یہودیوں اور عربوں دونوں نے ان تجویزوں کو مسترد کر دیا۔

۱۹۴۵ء میں عرب لیگ کا قیام عمل میں آیا۔

۱۹۴۵ء میں لڑائی کا خاتمہ اور یورپ میں لاکھوں یہودیوں کے خانماں برباد ہو جانے کی وجہ سے یہ مسئلہ اور پیچیدہ ہو گیا۔ صدر ٹرومین نے اپیل کی کہ فلسطین میں فوراً ایک لاکھ یہودیوں کو بسا دیا جائے۔ ۱۹۴۶ء میں امریکہ اور برطانیہ کی مشترکہ تحقیقاتی کمیٹی نے تقسیم فلسطین کے فیصلہ کو مسترد کر دیا لیکن اس بات کی سفارش کی کہ فلسطین میں ایک لاکھ یہودی بسا دیئے جائیں۔

۱۹۴۷ء میں برطانیہ نے ۵ سال کے لیے فلسطین پر اپنی تولیت قائم رکھنے کی پیشکش کی بشرطیکہ اس کے بعد فلسطین کو آزادی دیدی جائے۔ اس تجویز کو یہودیوں اور عربوں نے نامنظور کر دیا۔ برطانیہ نے یہ فیصلہ کیا کہ اس مسئلہ کو اتحادی اقوام کے سامنے پیش کر دیا جائے۔ اتحادی اقوام کی خصوصی کمیٹی نے تقسیم فلسطین اور بیت المقدس کے غیر جانبدار علاقہ بنانے کی سفارش کی۔ عربوں نے یہ تجویز نامنظور کر دی لیکن یہودیوں نے مان لی۔ اتحادی اقوام کی جنرل اسمبلی نے اس بات کا فیصلہ کیا کہ تقسیم فلسطین کی جدید اسکیم جس میں کچھ تبدیلیاں کی گئی تھیں پانچ ممبروں کے ایک کمیشن کے ذریعہ بغیر فوج اور پولیس کی مدد کے نافذ کی جائے۔

لوکنڈہ ۱۶ مئی معلوم ہوا ہے کہ پاکستان کے گورنر جنرل مسٹر محمد علی جناح ۱۹ مئی کو کوئٹہ پہونچیں گے اور بلوچستان کے لئے گورنر جنرل کی مشاورتی کونسل کے ممبروں کو نامزد کریں گے۔

نیز یہ بھی معلوم ہوا ہے کہ وہ صحت کی وجہ سے گورنر جنرل کے ایجنٹ کے گرمائی ہیڈ کوارٹر زیارت میں کچھ عرصہ قیام کریں گے۔

مغربی بنگال میں کپڑے کا دوبارہ راشن

کلکتہ ۱۶ مئی معلوم ہوا ہے کہ حکومت مغربی بنگال نے حکومت ہند سے درخواست کی ہے کہ اس کو کپڑے پر دوبارہ کنٹرول لگانے کی اجازت دیدی جائے کپڑے کا راشن دوبارہ شروع کر دیا جائے۔ حکومت ہند اس بارہ میں غور کر رہی ہے۔ اور جلد ہی کوئی فیصلہ دے دے گی۔

روس اور یہودی اسٹیٹ

امریکہ میں یہ افواہ گشت کر رہی ہے کہ جوں ہی فلسطین میں یہودی اسٹیٹ کا اعلان ہو گا روس آگے بڑھ کر اس کا خیر مقدم کریگا اور اسے تسلیم کرکے ایسے ماہرین بھیجے گا جو مشرق قریب میں کمیونزم کا جال بچھائیں گے اور امریکن اثرات کو ختم کرنے کی کوشش کریں گے۔ اگر یہ خیال صحیح ہے تو پھر امریکہ نے فلسطین کو یہود کے حوالہ کرنے کی تجویز کیوں کی؟ اور مشرق وسطیٰ کو کمیونزم کی گود میں کیوں ڈالا؟ اگر فلسطین میں یہودی اسٹیٹ بن گئی تو وہ امریکہ اور روس کی جنگ زرگری کا بہت بڑا اور اہم مرکز ثابت ہوگا، اور اس کی ذمہ داری صرف امریکہ کے سر ہوگی! فلسطین کی تقسیم اسی لئے معرض التوا میں ڈالی گئی ہے کہ اس فرض کو خود یہود انجام دے لینگے اور یہودی اسٹیٹ خود یہودیوں کے ہاتھوں قائم ہو جائے گی، اور یہ صاف دعوت ہے کمیونزم کو کہ وہ آئے اور مشرق قریب کی سیاست پر قابو حاصل کر لے! یہود کی رعایت کمیونزم کی اعانت ہے اور اسکا ثبوت ہاتھوں ہاتھ ملنے والا ہے۔

سیر و سیاحت

سیاح

[illegible] صاحب کی طرف سے ہمیں ایک طویل خط موصول ہوا ہے جس کے ابتدائی الفاظ یہ ہیں "محترم! آپ نے بہت سے سفر کیے یہاں تک کہ بمبئی کا سفر بھی کر ڈالا لیکن ابھی تک آپ ہوائی اور غیر ملکی سفر سے محروم ہیں۔ اسی سلسلہ میں یہ گذارش [illegible] ہے لیکن ہم بھی ہیں آپ کو مشورہ دیں گا کہ جب تک کشمیر اور قبائلی علاقے [illegible] آپ ملک سے باہر جانے کا [illegible] نہ کریں۔ بالخصوص ہوائی جہاز سے اور لکھنؤ کے اسٹیشن سے وغیرہ وغیرہ"

[illegible] کیسے دوست کو پہونچانے گئے تھے کہ خواہ مخواہ مصیبت میں پھنس گئے اور [illegible] الحمد للہ کہ جس [illegible] حالت میں [illegible] اس کے [illegible] کہ کان پکڑ لئے کہ کبھی ہوائی جہاز کا سفر نہ کریں گے [illegible] قرآن شریف [illegible] ہوائی جہاز کا سفر کرے گا [illegible] فرمایا آپ نے اچھا ہوا آپ کا خط مجھے موصول ہو گیا ورنہ میں نے [illegible] لاہور جا پہنچتے [illegible] سیر و سیاحت میں اضافہ کریں اور کچھ اس لئے کہ [illegible] اخراجات کے لئے مسٹر غضنفر علی کی ایک اسلامی روح [illegible] معاف چاہتے ہیں غضنفر علی صاحب

[illegible] یہ خبر سنکر اس بات سے خوشی ہوئی کہ اپنے رفیق جی کا ایک محکمہ تو ٹھیک کام کر رہا ہے ہوائی محکمہ [illegible] کا محکمہ نہیں کہ [illegible] پرانی دلی پہونچنے میں ایک ماہ کا عرصہ لگے [illegible]

[illegible] کا نظریہ ہے جا بجا تیزی سے بات کرتے [illegible] انسانیت ہے کہاں [illegible] تو اس دن کا انتظار کرو جب پھر انسانیت کی طرف [illegible]

[illegible] ہندوستان سے گیا تو گیا فلسطین سے کیوں چلا گیا اور [illegible] آ گیا [illegible] انگریز فلسطین میں [illegible] فلسطین کی خدمت کی ان کی آبادی کو [illegible] یہودی اسٹیٹ کا جو اعلان کیا تھا اس کی بات رہ جائے [illegible]

[illegible] سوال اس بات کا کہ [illegible] اور یہودیوں [illegible] برطانیہ کی [illegible] اور انگریز کو فلسطین [illegible] مگر جب عربوں سے [illegible] حکومت کو تسلیم کرے [illegible]

اڈیٹر کے نام خطوط

(اڈیٹر کا مراسلہ نگار کی رائے سے متفق ہونا ضروری نہیں)

پس ماندہ مسلمان

جناب اڈیٹر صاحب، حکومت بہار نے پیک ورڈ (پسماندہ) کلاسز کمیٹی کے نام سے ایک کمیشن اور محدود ذات پات رکھنے والوں کے تعلیم کی ترقی کے لئے ایک کمیٹی قائم کی ہے جس پر حکومت کا لاکھوں روپیہ کا خرچ ہوتا ہے۔ میرے خیال میں یہ جو مسلمانوں میں بیک ورڈ مسلم کی تفریق کی گئی ہے وہ بھی ایک ذات پات کی بنیاد پر ہے۔ ... تفریق بین المسلمین کی بنیاد ہے دوسرے معنی میں اسے پھوٹ ڈالو اور حکومت کرو کا نظریہ کہا جا سکتا ہے۔ اس سے ہم مسلمانوں میں ایک بہت بڑی خلیج پیدا کی جا رہی ہے۔ جبکہ بیک ورڈ مسلم کو ایک خاص گروپ بنایا گیا ہے۔ اگر حقیقتاً مسلم عوام کے غریب و نادار طبقہ کے تعلیم و معیار کی خواہش ... ہے تو تمام مسلمانوں کو بغیر کسی ذات پات یا کسی خاندان یا کسی قبیلہ سے تعلق رکھتا ہو سید یا شیخ ہو، انصاری ہو یا منصوری یا کوئی ہو، اس کے نادار و غریب اور ہونہار بچوں کی تعلیم میں مدد دے [illegible] کا ہونہار بچہ فرقہ بندی کی ذلیل ذہنیت سے الگ ہو کر پاک و صاف رہے۔ مسلم تو ہر وہ شخص ہے جو ایک خدا اور ایک آخری رسول محمد صلی اللہ علیہ وسلم پر ایمان رکھتا ہو اور ارکان اسلام کو فرض کا درجہ دیتا ہو، بیک ورڈ و فارورڈ کی تفریق ذات پات کی بنیاد پر ہونی چاہیے یہ تو سیاسی جماعتوں نے ایسی تفریق بنا رکھی ہے میں اس کی سخت مذمت کرتا ہوں کہ ایسی تفریق کو بہانہ بنا کر مسلم عوام کو منتشر کیا جائے۔ عام طور سے مؤدبانہ گذارش ہے کہ اس زہریلی اسکیم کے نقائص پر غور کریں جو ہندوستانی مسلمانوں کے لئے خاص کر اور نیز حکومت کے لئے خطرہ کا باعث ہوگا۔ حافظ علیم الدین مونگیر (بہار)

رفیق احمد۔ دہلی۔ ۱۳ مئی

پہلی جون کے بعد!

جناب اڈیٹر صاحب! ہماری حکومت کی [illegible] پر ایمان لانے کا اندازہ اس سے لگئے کہ بہت سے لوگ اب بھی یہ سمجھتے ہیں کہ ہندوستان خود مختار نہیں ہے تھوڑے بہت جو تمام اختیارات ہیں [illegible] لے لئے گئے ہیں [illegible] تھوڑے بہت اختیارات بھی برطانیہ یا اتحادی اقوام ہر وقت ہندوستان سے چھین سکتی ہیں۔ اس کا ثبوت یہ ہے کہ جب کبھی ۳ جون کے پلان کا ذکر ہوتا ہے تو لوگ یہ کہتے ہیں کہ گھبراؤ نہیں یہ مصیبت صرف جون تک کی ہے۔ اس کے بعد یہ ہند اور پاکستان سب ختم ہو جائیں گے۔ آخر ان کو کس طرح سمجھایا جائے کہ ہندوستان خود مختاری حاصل کر چکا ہے دنیا بھر کے اہم ممالک کے سفیر یہاں اور ہندوستان کے سفیر ان کے ہاں موجود ہیں۔ اس میں شک نہیں کہ ہندوستان ابھی برطانوی دولت مشترکہ کا رکن ہے۔ لیکن یہ بات تو بالکل ایسی ہے جیسے کسی بڑے گھر میں دو چار خاندان رہتے ہوں۔ جس طرح اس گھر میں رہنے والے خاندان کسی کے ماتحت نہیں ہوتے بلکہ اپنے اپنے گھر کے خود مختار ہوتے ہیں اسی طرح برطانوی دولت مشترکہ میں شامل ہونے والے ممالک کا حال ہے۔ یہ سمجھنا کہ ہندوستان کی خود مختاری صرف جون تک اور اتحادی اقوام کو یا برطانیہ کو ہندوستان سے اختیارات سلب کرنے کا حق ہے یہ ایسی بات ہے جسے نادان آدمی بھی تسلیم نہیں کر سکتے۔ اگر برطانیہ میں اتنی ہمت اور سکت ہوتی کہ وہ جون کے بعد اختیارات لے سکتا تو وہ ہندوستان سے جاتا ہی کیوں جو لوگ یہ سمجھتے ہیں کہ یہ مصیبتیں جون تک کی ہیں اس کے بعد نہ یہ مصیبتیں رہیں گی نہ ان کے لانے والے ان کی بابت صرف اتنا ہی کہنا کافی ہے کہ ان کے سوچنے سمجھنے کی قوتیں ختم ہو چکی ہیں۔ دماغ ماؤف ہو چکا ہے اور جلسے اس کے کہ وہ اپنے آپ کو حالات کے مطابق جدید سانچے میں ڈھالیں۔ اس قسم کی افواہیں گھڑ کر اپنے آپ کو جھوٹی تسلی اور دوسروں کو خوفناک کرتے ہیں۔

اسٹرلنگ ہنڈیوں کے متعلق گفت و شنید

نئی دہلی ۱۶ مئی اسٹرلنگ بیلنس کے متعلق گفت و شنید لندن میں جون کے پہلے ہفتہ میں شروع ہوگی۔ کہا گیا ہے کہ پاکستان ہندوستان اور برطانوی حکومتوں نے یہ متفقہ فیصلہ کیا ہے۔ اس گفت و شنید میں تینوں حکومتوں کے وزیر خزانہ حصہ لیں گے۔ دونوں ملکوں کے افسران اس ماہ کے آخر میں لندن پہونچ جائیں گے تاکہ برطانوی افسران سے ابتدائی بات چیت کر سکیں۔ (رائٹر)

جمعیۃ علماء ہند کا واحد ترجمان

روزنامہ

الجمعیۃ

یداللہ علی الجماعۃ

قائم شدہ ۱۹۲۵ء

رجسٹرڈ ڈی ۔ ۵۷

ایڈیٹر محمد عثمان فارقلیط

مدیر محمد سلیمان صابر شیخ احمد ایم اے

روزنامہ الجمعیۃ دہلی! اپنے شہر کے ایجنٹ سے طلب کیجئے

تار کا پتہ: الجمعیۃ دہلی — فون نمبر 6841

سالانہ قیمت تیس روپے | جلد ۳۰ | دہلی یوم دوشنبہ ۶ رجب المرجب ۱۳۶۷ھ مطابق ۱۷ مئی ۱۹۴۸ء | نمبر ۹۶ | قیمت فی پرچہ چھ پیسے

ویسٹ اینڈ واچ کمپنی اور
فیور لیوبا اینڈ کمپنی کی کلائی اور جیب کی گھڑیاں
ایس ایم عثمان اینڈ کمپنی واچ مرچنٹس
حویلی حسام الدین بلیماران چاندنی چوک دہلی سے حاصل کیجئے
[illegible]

بیت المقدس میں عربوں اور یہودیوں میں خونریز جنگ ۔ امریکہ نے یہودی حکومت کو تسلیم کرلیا

عرب فوجوں کی کمانڈ شرق اردن کے بادشاہ عبداللہ کرینگے

یکم اگست تک برطانوی فوجیں مکمل طور پر فلسطین خالی کردیں گی

فلسطین سے برطانوی فوجوں کا انخلا تیزی سے شروع ہوگیا

مصری فوجوں نے فلسطین میں چالیس میل آگے بڑھکر ایک گاؤں پر قبضہ کرلیا

قاہرہ ۔ ۱۵ مئی ۔ برطانوی انتداب کے خاتمہ کے فوراً بعد فلسطین پر عرب فوجوں نے تین طرف سے یلغار شروع کردی ہے ۔ مصری فوجیں چالیس میل اندر گھس گئی ہیں اور انہوں نے ایک گاؤں پر قبضہ کرلیا ہے ۔ دوسری فوجیں بھی شرق اردن کے بادشاہ عبداللہ کی کمان میں آگے بڑھ رہی ہیں ۔

اگرچہ امریکہ نے یہودی حکومت کو جو دو ہزار سال کے بعد پہلی بار معرض وجود میں آئی ہے تسلیم کرلیا ہے لیکن عربوں کا عزم یہ ہے کہ وہ ارض مقدس میں اس یہودی اسٹیٹ کو قائم نہ رہنے دیں گے ۔ فلسطین عربوں کا ہے اور عربوں ہی کا رہے گا ۔

(باقی صفحہ ۲ کالم ۵ میں)

لال قلعہ دہلی میں ایک اور تاریخی مقدمہ کی سماعت

گاندھی جی کا مبینہ قاتل اور دوسرے آٹھ اشخاص فرد جرم

نئی دہلی ۱۵ مئی ۔ مہاتما گاندھی کے مبینہ قاتل گوڈسے اور آٹھ دیگر اشخاص کے خلاف جن میں ساورکر [illegible] سابق صدر ہندو مہا سبھا بھی شامل ہیں مقدمہ کی سماعت [illegible] لال قلعہ دہلی میں ہوگی ۔ [illegible]

[illegible]

عربوں اور برطانیہ کے مفاد ایکدوسرے سے وابستہ ہیں

برطانوی دار العوام میں بعض اہم اعلانات

لندن ۱۳ مئی ۔ [illegible]

[illegible]

جو قوم دو ہزار سال سے خانماں برباد تھی اب اس کو اپنا گھر مل گیا ۔ یہودی ایجنسی کا اعلان

صوبہ دہلی میں پنچایتی راج قائم کرنے کی اسکیم تیار ہوگئی

۲۵ مواضعات میں پنچایتیں قائم کرنے کیلئے پنچایت افسر کا تقرر

دہلی ۱۵ مئی ۔ معلوم ہوا ہے کہ دہلی کے انتظامی محکمہ نے صوبہ دہلی کے تمام دیہی علاقوں میں پنچایتیں قائم کرنے کے لئے ایک اسکیم تیار کی ہے ۔ [illegible]

[illegible]

آزادی عطا نہیں ہوتی بلکہ حاصل کی جاتی ہے

اقوام متحدہ کی سیاسی کمیٹی میں یہودیوں کی بڑھ بڑھ کے باتیں

لیک سکسس ۱۵ مئی ۔ اقوام متحدہ کی جنرل اسمبلی کی سیاسی کمیٹی نے آخری وقت اس امریکی کوشش کی کہ فلسطین کے متعلق کوئی فیصلہ ہو سکے ۔ [illegible]

[illegible]

کمیونسٹوں کے قتل پر حکومت روس کا احتجاج

روس کا حکومت یونان کو احتجاجی نوٹ!

ماسکو ۱۳ مئی ۔ حکومت یونان نے روسی حکومت کے [illegible]

[illegible]

حیدرآباد پولیس اور کمیونسٹوں میں تصادم

بیس کمیونسٹ ہلاک

حیدرآباد دکن ۱۵ مئی ۔ حکومت نظام کے جاری کردہ ایک پریس نوٹ میں کہا گیا ہے [illegible]

روسی سفیر اوڑی کے محاذ پر

سری نگر ۱۵ مئی ۔ [illegible]

[illegible]

کشمیر کمیشن کے لئے نمائندوں کا اعلان

لیک سکسس ۱۵ مئی ۔ [illegible]

[illegible]

فیض آباد میں فساد ہوگیا

شہر میں کرفیو کا نفاذ

فیض آباد ۱۵ مئی ۔ یہاں پر ایک فساد ہو جانے سے چند دوکانوں کو نذر آتش کردیا گیا اور کئی دوکانوں کو لوٹ لیا گیا ۔ شہر میں کرفیو کا نفاذ کردیا گیا ہے ۔ [illegible]

مہاراجہ بھرتپور ڈیرہ دون جیل میں

الہ آباد ۱۵ مئی ۔ معلوم ہوا ہے کہ [illegible] سابق حکمران مہاراجہ سر گلاب سنگھ [illegible] جیل میں نظر بند تھے ڈیرہ دون ڈسٹرکٹ جیل میں تبدیل کردیئے گئے ہیں ۔

[illegible]

فلسطین پر حملہ کرنے کیلئے حکومت شام ایک کروڑ پونڈ خرچ کرے گی

دمشق ۱۵ مئی ۔ کل رات دمشق میں شامی پارلیمان کا اہم اجلاس شروع ہوگیا ۔ اجلاس میں فلسطین پر حملہ کرنے اور عربی افواج کی سرگرمیوں کو جاری رکھنے کے لئے ایک کروڑ پونڈ مخصوص کرنے کے مسودہ پر بحث ہوئی [illegible]

ہندو مسلم سکھ سب کے درمند ہند کے سب سے بڑے حکیم بھورے خان کا قائم کردہ

بڑا دواخانہ ہے ۔ آج مایوسوں کی امیدگاہ ۔ حالات لکھکر طبی مشورہ مفت حاصل کیجئے

دوا چاہے جہاں سے خریدیں

[illegible]

روزانہ
الجمعیۃ دہلی
۱۷ مئی ۱۹۴۸ء

ہند یونین کے مسلمانوں سے

ہند یونین کے اطراف سے ہمیں جو خطوط اور ... موصول ہو رہے ہیں ان سے اندازہ ہوتا ہے کہ مسلمان ملک کی موجودہ صورت حال سے مطمئن نہیں ہیں اور ان کی بے چینی میں قابل قدر حد تک کوئی کمی واقع نہیں ہوئی ہے۔ ان تحریرات اور شکایات سے ہمیں یہ اندازہ بھی ہوا کہ مسلمانوں کو عام طور پر حکام سے بہت شکایت ہے اور وہ انکی زیادتیوں اور بے اعتنائیوں سے بہت پریشان ہیں، عام گلہ یہ ہے کہ مسلمانوں کی طرف سے سرکاری افسروں کا دل صاف نہیں ہے اور وہ انصاف اور حق رسی کے معاملہ میں اپنی ذمہ داریوں کو محسوس نہیں کرتے، ملاقاتوں میں وہ خوشدلی نہیں پائی جاتی جو تعاون کا لازمہ ہے شکایات و شنید میں وہ خوشگواری نہیں جو ربط اور ہم آہنگی کے لئے ضروری ہے، باتیں سنیں گے مگر اس طرح کہ ان پر ایک بوجھ پڑ رہا ہے، کام کریں گے اس انداز سے کہ ان پر ایک بیگار ڈالی جا رہی ہے!

مسلمانوں کو ہندو اکثریت سے بھی شکوہ ہے اور وہ محسوس کرتے ہیں کہ اس کی ذہنیت میں ابھی کوئی تبدیلی واقع نہیں ہوئی ہے!

جہاں تک ماحول کی ناسازگاری کا تعلق ہے ہم عرض کریں گے کہ مسلمانوں کو مایوس نہ ہونا چاہئے یہ انقلاب کے اثرات ہیں جو بھیانک صورتوں میں پیش آ رہے ہیں، اور یہ ان اعمال کا رد عمل ہے جنکی ذمہ داری میں ہم بھی برابر کے حصہ دار ہیں!

انسانی فطرت پر نظر ڈالو، تضاد اور تلون کا مجموعہ نظر آئے گی، خاکساری اور رواداری پر آئے گا تو فرشتہ معلوم ہوگا، ظلم اور بے رحمی پر اتریگا تو عفریت بنجائے گا، جہاں دماغ کا پرزہ ڈھیلا ہوا اس نے طوفان مچایا، ہزار سمجھاؤ کسی کی نہیں سنے گا اور حیوانیت کا پورا تماشا دکھا کر چھوڑیگا لیکن یہی انسان ہے کہ جہاں دماغ کا سوراخ سیدھا ہوا اور بحران کی کیفیت زائل ہوئی محبت اور رفاقت کی تصویر بنجائے گا۔ اور گذشتہ باتوں کو بھلا کر تعاون و اشتراک انصاف و خدمت کی طرح میں ڈالنی شروع کر دے گا، اور یہ باور کرا دے گا کہ وہ ایک ایسا انسان ہے جو انسانیت کے لئے باعث فخر ہو سکتا ہے۔

آج جن لوگوں سے ہمیں شکایت ہے کیا اسکا امکان نہیں کہ کل وہ ہمارے دست و بازو بنکر اور ہمارا ہاتھ اپنے ہاتھ میں لیں، جو لوگ ہمیں دیکھ بھی نہیں سکتے، کل وہ یہی کر سکتے ہیں کہ ہمیں اپنی آنکھوں میں جگہ دیں اور ہمارا بار اپنے کندھوں پر اٹھالیں۔ انسان کو انسان سے اسقدر مایوس نہ ہونا چاہئے کہ مستقبل بھی تاریک ہو جائے، ذہن میں تغیر پیدا ہوتے ہی حالات منقلب ہو سکتے ہیں، جہاں دلوں میں تبدیلی پیدا ہوئی آسمان اور زمین خود بدل جائیں گے، کلکتہ کے ہندو اور مسلمان جنہوں نے ایک دوسرے کے خون میں ہاتھ رنگے اور جن کی حیوانیت نے کشتوں کے پشتے لگائے وہ ایسے بدلے گویا ان کی از سر نو پیدائش ہوئی ہے۔

گردن کاٹنے والوں نے شربت کے گلاس پیش کئے پیٹ چاک کرنے والوں نے مٹھائیوں کو تقسیم کی، عورتوں اور بچوں کو ذبح کرنے والوں کا جب کانٹا بدلا تو مسجد اور مندر کی کوئی تمیز نہ رہی مسلمانوں پر مندر کے اور ہندوؤں پر مسجدوں کے دروازے کھولدئے گئے، اب وہ لوگ گذشتہ حیوانیت پر پچھتے ہیں اور دل ہی دل میں سوچتے ہیں کہ کیا ایک دوسرے کا خون بہانے میں ہماری ہی کارفرمائی کو دخل تھا!

اس کے ساتھ ہمیں یہ بھی سوچنا چاہئے کہ موجودہ مصائب کو خود ہم ہی نے سمیٹا ہے اور ہم خود اپنے ہاتھوں برباد ہوئے ہیں، قصوروار صرف ہندو ہی نہیں، مسلمان بھی ہے، وہ مسلمان جو لیگ کی گمراہ قیادت پر اپنا سب کچھ قربان کر بیٹھا اور پاکستان بنا کر آبرو باختگی اور بربادی کو دعوت دی۔

جو مسلمان اپنے مستقبل سے مایوس ہیں یا جنہیں عوام اور حکام سے شکایت ہے وہ اپنے دلوں کو ٹٹول کر کوئی فیصلہ کریں، جب تک وہ خود نہ بدلینگے اور اپنے لئے حالات کو سازگار نہ بنائیں گے ان کی بے چینی دور نہ ہوگی، حکومت گھر گھر جا کر اطمینان کی قاشیں تقسیم نہیں کرے گی، ایک ایک افسر کے پیچھے سی۔ آئی۔ ڈی نہیں لگائیگی عوام کے دلوں میں اپنا دل نہیں ڈالے گی، وہ صرف یہ کر سکتی ہے کہ اقلیتوں کو حفاظت کا یقین دلائے، اور اکثریت کے دباؤ میں اعتدال پیدا کرے۔ اس کے بعد حالات سے مقابلہ کرنا حالات کے ساتھ ساتھ اپنے آپ کو بدلنا، وقت کے تقاضوں کا ساتھ دینا اور اپنی ذمہ داریوں کو محسوس کرنا خود مسلمانوں کا کام ہے مسلمان اپنی طرف دیکھیں، پاکستان کا سہارا چھوڑیں اپنے آپ سے وفاداری کا عہد باندھیں کہ حکومت سے وفاداری کے یہی معنے ہیں، اور اس کے بعد اکثریت کو من مانی کارروائیوں کے لئے آزاد چھوڑ دیں، انسان اپنے کئے کا پھل پاتا ہے اچھی زندگی اچھا پھل دیگی، بری زندگی برا پھل لائے گی، نہ آس میں اکثریت کچھ کر سکتی ہے اور نہ اس پر حالات اثر ڈال سکتے ہیں اپنا معاملہ ٹھیک رکھو، انسان کو درست ہونے میں دیر نہیں لگے گی، باقی مسلمان کے لئے ہزار تسلیوں کی تسلی صرف خدا کی ذات ہے اور اسکا وہ کلام جو انسان کی فطرت کو بیدار کرتا اور اسکی روح سے سرگوشیاں کرتا ہے۔

وقال موسیٰ لقومه استعینوا بالله واصبروا ان الارض لله یورثها من یشاء من عباده والعاقبة للمتقین ۔

حضرت موسیٰ نے اپنی قوم سے کہا کہ اللہ کی پناہ ڈھونڈو، اور صبر سے کام لو اور یاد رکھو کہ زمین اللہ کی ہے وہ جسے چاہتا ہے اس پر مسلط کر دیتا ہے مگر انجام کار کامرانی صرف اہل تقویٰ کے لئے ہی مخصوص ہے۔

ایک معاصر کی فروگذاشت

ہم دہلی کے ایک معاصر کے متعلق عرض کر چکے ہیں کہ وہ عنوان قائم کرنے میں احتیاط سے کام نہیں لیتا، فرقہ پرست اخبارات کا دستور ہے کہ وہ ہر برائی کا جزو "مسلمان" کے ساتھ لگا دیتے ہیں خواہ وہ کراچی یا حیدرآباد کی ہو اور اسے منسوب کیا جاتا ہے مسلمانوں کی طرف کر دیا کسی شخص کا جرم ... مسلمانوں کا جرم بنا دیا جاتا ہے، لیکن ایک ایسے ... ترجمان ہے یہ زیب نہیں دیتا کہ وہ اپنی عنوانوں میں "مسلمان" کو نشانہ بنائے اور حیدرآباد جیسی موسی بھی کے نام سے انفرادی معاملات کو اجتماعی جرم بنانے کی کوشش کرے ہمیں یقین تھا کہ ہمارا محترم معاصر اپنی غلطی کو محسوس کر کے احتیاط سے کام لے گا۔ لیکن ہماری یہ توقع پوری نہ ہوئی اور اس کے انداز میں کوئی فرق نہیں آیا، وہی جلی کٹی سرخیاں اور وہی فرقہ پرورانہ عنوانات شاید محترم معاصر کی نظر سے ہماری درخواست نہیں گذری، اس لئے دوبارہ عرض ہے کہ وہ مسلم ...

پڑوسی کا حق

واللہ لایومن، قیل من؟ قال الذی لایومن الجار بوائقه

(حدیث)

پیغمبر اسلام نے تین دفعہ قسم کھا کر فرمایا کہ خدا کی قسم وہ شخص مومن نہیں ہے جسکے شر سے اسکا پڑوسی مامون نہ ہو

اسلام کے ہادی کی تعلیم یہ ہے کہ اپنے پڑوسی کو ایذا نہ دو اور کسی نوعیت سے بھی اسے تکلیف نہ پہونچاؤ اس میں مسلمان اور نامسلمان کا کوئی امتیاز نہیں، جو شخص بھی پڑوس میں رہتا ہے یا جسے عرف عام میں پڑوسی کہا جاتا ہے، اسے تکلیف پہونچانا کسی مومن کا کام نہیں ہوسکتا اور جو تکلیف پہونچاتا ہے وہ مومن نہیں ہوسکتا۔ ایک محلہ میں رہنے والے ہمارے پڑوسی ہیں، ایک شہر میں بسنے والے ہمارے ساتھی ہیں، دوسری حکومت جس کی سرحد ہماری سرحد سے ملی ہوئی ہے ہماری پڑوسی ہے اور مومن کا کام یہ ہے کہ اپنے پڑوسیوں کو ایذا نہ دے، اور انہیں شکایت کو نیکا موقع بہم نہ پہونچائے۔

فلسطین میں برطانوی انتداب کی تاریخ

فلسطین میں برطانوی فوجوں پر دس کروڑ پونڈ صرف ہوئے

[illegible]

مغربی بنگال میں کپڑے کا دوبارہ راشن

[illegible]

روس اور یہودی اسٹیٹ

[illegible]

سیر

[illegible]

ائمہ مساجد سے اپیل

[illegible]

علماء اہلحدیث کا جلسہ

[illegible]

کوریل فنڈ میں چندہ

[illegible]

خطوط اڈیٹر کے نام

پہلی جون کے بعد!

[illegible]

پس ماندہ مسلمان

[illegible]

اسٹرلنگ ہنڈیوں کے متعلق گفت وشنید

[illegible]

انظار کا مشیر چرچل کے منہ چڑھا ہوا اور ماؤنٹ بیٹن کا دوست ہے

حیدرآباد کا وفد پانچ مرتبہ دہلی آیا لیکن کچھ نتیجہ نہ نکلا

حکومت ہند کو کسی تاخیر کے بغیر حیدرآباد کے خلاف کاروائی کرنا چاہیے

[illegible]

حیدرآباد کا مسئلہ فوراً ہی حل نہ کیا گیا تو نہ صرف جنوبی ہندوستان بلکہ تمام ملک تباہ و برباد ہو سکتا ہے۔

پولینڈ میں ایٹمی طاقت پر ریسرچ

لندن ۱۵ مئی۔ اس وقت پولینڈ ان ممالک میں سے ایک ہے جس میں ایٹمی طاقت کی ریسرچ کے سلسلہ میں اپنی سرگرمیاں تیز کر دی ہیں اس کام پر جو سائنس دان لگائے گئے ہیں ان کی تعداد دگنی کر دی گئی ہے یہ سائنسدان اس وقت سرکاری لیبارٹریز اور دوسرے اداروں میں جو اس سلسلے میں خاص طور پر بنائے گئے ہیں کام کر رہے ہیں پچھلے دنوں ملک کے نیز تمام سائنسدانوں کی وارسا میں ایک کانفرنس ہوئی جس میں ملک سے بجلی کی صورت میں غور کیا گیا۔ عام طور پر اس بات کا اظہار کیا گیا کہ بجلی ایٹمی فون کے ذریعے سے ہو سکتا ہے۔

مسلمانانِ ہند کا مستقبل روشن اور شاندار ہے

فیض آباد جمعیت علماء کے جلسہ میں حضرت شیخ الہند کی تقریر

[illegible]

مستقبل ہندوستان میں روشن اور شاندار ہوگا۔

[illegible]

مولانا نے آخر میں جمعیت علماء میں شامل ہونے کی اپیل کی ... آدمی شریک ہوئے کرتل رکھنے کر جلسہ ختم ... (نامہ نگار)

ائمہ مساجد سے اپیل

[illegible]

جمعیۃ علماء ہلدوانی کا جلسہ

[illegible]

گاندھی میموریل فنڈ میں چندہ
مسلمان کمائیوں سے اپیل

[illegible]

چندر نگر میں ستیہ گرہ کی تحریک

چندر نگر ۱۵ مئی۔ چندر نگر کی ... کمیٹی کے ایک ترجمان نے ... کو بتلایا کہ چندر نگر میں ستیہ گرہ کی تحریک اگلے ہفتے کے شروع میں شروع کی جائے گی پچاس عورتوں نے بھی اس تحریک میں حصہ لینے کے لئے اپنے نام پیش کئے ہیں۔

حکومت عدن کی احتیاطی تدابیر

[illegible]

شام کی طرف سے فلسطین کی مالی امداد

دمشق ۱۴ مئی۔ شام کی پارلیمنٹ نے فلسطین کے عربوں کی مالی مدد کرنے کے لئے ... (رائٹر)

آزاد لائبریری داؤد نگر ضلع گیا کا قیام

[illegible]

جامعہ ملیہ کے زیر اہتمام دہلی میں تعلیم و ترقی کی مہم

ہند کے سابق سفیر مسٹر آصف علی کی صدارت میں خاص جلسہ

[illegible]

آزاد دیس میں سب شہریوں کی تعلیم کا انتظام کرنا ہماری ... کام ہے ...

[illegible]

یو۔پی اسمبلی کا ضمنی انتخاب مولانا حفظ الرحمن صاحب کو موقعہ دیا جائے

صوبہ کانگریس پارلیمنٹری بورڈ سے حکیم مشتاق احمد صاحب کی اپیل

میرٹھ ۱۵ مئی۔ حکیم سید مشتاق احمد صاحب ممبر ... کانگریس کمیٹی نے یو۔پی کے ضمنی انتخاب کے بارے میں کہا کہ یو۔پی اسمبلی میں ایک مسلم نشست میرٹھ ... کی خالی ہوئی ہے ... مولانا محمد حفظ الرحمن صاحب ممبر آل انڈیا کانگریس کمیٹی و جنرل سکریٹری جمعیۃ علماء ہند ...

[illegible]

... قوم کو آپ جیسے تجربہ کار سیاستدانوں کی سخت ضرورت ہے۔

ہند اور پاکستان میں جنگ کا خطرہ

دن بدن کم ہو رہا ہے

لندن ۱۴ مئی۔ لندن کے اخبار ... نے آج اپنی اشاعت میں لکھا ہے کہ ہندوستان اور پاکستان کے درمیان جنگ کا خطرہ دن بدن کم ہو رہا ہے اور عملی طور پر اس ... تصادم کو ختم کرنے کے آثار رونما ہو رہے ہیں۔

متحدہ اقوام کی انجمن کی نامزد کمیشن کا ذکر کرتے ہوئے اس اخبار نے لکھا ہے کہ جب یہ کمیشن اپنا کام شروع کرے گی تو اس سے معلوم ہو جائے گا کہ اس مسئلہ کا حل نہایت ہی آسان ہے اور عین ممکن ہے کہ استصواب رائے میں کسی قسم کی مشکل ... اور سفارش کرے کہ علاقہ کی تقسیم کی جائے ... کشمیر میں استصواب رائے کی رہے۔ اس کے سوا کشمیر کے مسئلہ کا اس سے بہتر کوئی اور حل نہیں ہے۔

مسٹر کھوڑو اپنا مکان خالی کر دیں

حکومت سندھ کا مطالبہ

کراچی ۱۴ مئی۔ حکومت سندھ نے سندھ کے سابق وزیر اعظم مسٹر کھوڑو سے مکان خالی کرنے کا مطالبہ کر دیا ہے۔ حکومت سندھ نے اس مکان کو اپنے لئے حاصل کر لیا ہے۔ مسٹر کھوڑو کو یہ مکان خالی کرنے کا نوٹس دے دیا گیا ہے۔ اس وقت مسٹر کھوڑو اور ان کے خاندان والے اس مکان میں مقیم ہیں۔ مسٹر کھوڑو کے اخبار سندھ آبزرور نے حکومت کے اس اقدام پر سخت تنقید کی ہے۔ اور اسے انتہا سے زیادہ بد خلقی سے تعبیر کیا ہے۔

خواجہ غریب نوازؒ کا سالانہ عرس

دہلی ۱۵ مئی۔ جناب پیرزادہ بلال قطبی صاحب ... حضرت خواجہ قطب صاحب سے مطلع فرماتے ہیں کہ آج سے سات سو برس پہلے انسانیت ... اور ... کا پیغام جن بزرگوں نے ہندوستان کے ہر گھر میں پہنچایا وہ حضور خواجہ غریب نوازؒ اجمیری اور حضرت کے جانشین حضرت خواجہ قطبؒ صاحب تھے جن کے آستانہ آج بھی اس پاک مشن اور نیک مقصد کے کامیاب مرکز ہیں۔

[illegible]

کمیونسٹ قیدیوں کی بھوک ہڑتال

جبلپور ۱۴ مئی۔ معلوم ہوا ہے کہ ... سنٹرل جیل میں جو ... کمیونسٹ قیدی ہیں ان میں سے ... نے بھوک ہڑتال شروع کر دی ہے۔ انھوں نے بھوک ہڑتال اس وجہ سے کی ہے کہ سیاسی قیدیوں کو جو آسائشیں دی جاتی ہیں وہ ان کو نہیں ملیں علاوہ ازیں ان کی سزا میں ... کا اضافہ کر دیا گیا ہے۔

الجمعیۃ بک ڈپو کی کتابیں

نام کتاب	قیمت
قصص القرآن حصہ اول	[illegible]
حصہ دوم	[illegible]
حصہ سوم	[illegible]
حصہ چہارم	[illegible]
فہم قرآن	[illegible]
نظام تعلیم و تربیت حصہ اول	[illegible]
حصہ دوم	[illegible]
اسلام کا نظام حکومت	[illegible]
قرآن اور تصوف	[illegible]
لغات القرآن جلد اول	[illegible]
جلد دوم	[illegible]
اقتصادی نظام	[illegible]
غلامی کی حقیقت	[illegible]
نقش حکمت	[illegible]
شہنشاہیت	[illegible]
انقلاب روس	[illegible]
سیاسی معلومات	[illegible]
جنگ بدر	[illegible]
خلاصہ سفرنامہ ابن بطوطہ	[illegible]
ہندوستان اور آزادی	[illegible]
الصدیق (سوانح حیات حضرت ابوبکر صدیقؓ)	[illegible]

نبی عربی صلی اللہ علیہ وسلم

یہ تاریخ ملت کا پہلا حصہ ہے جس میں نبی کریم صلی اللہ علیہ وسلم کے تمام اہم واقعات کو تحقیق جامعیت اور اختصار کے ساتھ بیان کیا گیا ہے۔ یہ کتاب طالبعلموں، مدرسوں اور عام مسلمانوں کے لئے بہت مفید ہے۔ کاغذ لکھائی چھپائی بہت عمدہ اور صاف ... قیمت ایک روپیہ۔

خلافت راشدہ

یہ تاریخ ملت کا دوسرا حصہ ہے جس میں خلفاء راشدین رضوان اللہ علیہم اجمعین کے تمام اہم واقعات مستند تاریخوں سے جمع کر دیئے گئے ہیں ہر مسلمان مرد، عورت کو یہ کتاب ضرور پڑھنی چاہیے۔ کاغذ لکھائی چھپائی بہت عمدہ اور صاف صفحات ۲۴۴ قیمت مجلد ...

خلافت بنی اُمیہ

یہ تاریخ ملت کا تیسرا حصہ ہے جس میں خلفاء بنی امیہ کے صحیح حالات عربی تاریخوں سے جمع کئے گئے ہیں ہر خلیفہ کے دور حکومت اور اس کی خصوصیات پر تبصرہ بھی کیا گیا ہے زبان نہایت سلیس اور آسان ہے۔ اسکول اور کالج کے طلباء خصوصیت کے ساتھ مطالعہ کریں۔ کاغذ لکھائی چھپائی بہت عمدہ اور صاف صفحات ۳۲۸ قیمت مجلد ...

(نوٹ) مبلغ ... روپیہ یا اس سے زیادہ کی کتابیں خریدنے والے صاحبان کی خدمت میں ۲ رسالے مفت پیش کئے جائیں گے۔

ملنے کا پتہ

منیجر الجمعیۃ بک ڈپو گلی قاسم جان دہلی

دارالسلطنت
(دہلی ۱۵ مئی ۱۹۴۸ء)

صفائی کی مہم

سوشلسٹ پارٹی وارڈ نمبر ۱ نے علاقہ میں بیماری کو دور کرنے اور گندگی کے خلاف صفائی کی ایک زبردست مہم شروع کردی ہے۔ سوشلسٹ کارکن ان محلوں کی صفائی خود اپنے ہاتھوں سے کرتے ہیں اور ہیضہ کا ٹیکہ لگوانے کی تلقین کرتے ہیں۔ نیز علاقہ میں جگہ جگہ پر سوشلسٹ پارٹی کے سرخ پوسٹر لگائے دیتے ہیں جن میں عوام کو صفائی کے متعلق ہدایات دی گئی ہیں۔

مسز ارونا آصف علی نے حال ہی میں دہلی سوشلسٹ پارٹی کی تمام شاخوں کا معائنہ کیا اور وارڈ نمبر ۱ کی سوشلسٹ پارٹی کو ہر طرح کی امداد کے لئے ہدایات دیں۔

ایک ہزار کوارٹر

معلوم ہوا ہے کہ حکومت ہند کے ایک ہزار کوارٹروں پر پناہ گزینوں اور غیر مجاز لوگوں نے قبضہ کر رکھا ہے اب تک ان سے کوئی کرایہ وصول نہیں کیا جا سکا۔ معلوم ہوا ہے کہ دہلی میونسپل کمیٹی نے ان کوارٹروں کے پانی اور بجلی کی سپلائی کے اخراجات کے سلسلہ میں دو لاکھ سے زائد روپوں کا مطالبہ کیا ہے اور حکومت نے میونسپلٹی سے کہا ہے کہ ان کوارٹروں کو پانی اور بجلی کی سپلائی موقوف کی جائے۔

خنجرزنی کا حادثہ

زیورات کی چوری

کارآمد کارتوس ملے

جیب کترے کو سزا

بچوں کا کلب جامعہ

ہتھیار رکھنے کے جرم میں سزا

کنوئیں میں لاش ملی

نزدیک ایک کنوئیں سے ایک ادھیڑ عمر کے آدمی کی لاش ملی ہے معلوم ہوتا ہے کہ یہ شخص رات کو کنوئیں میں گر گیا تھا۔

راج گھاٹ میں پرارتھنا

جمعہ کی شام کو راج گھاٹ میں جہاں گاندھی جی کی آخری رسوم ادا کی گئی تھیں پرارتھنا منعقد کی گئی جلسہ میں بہت کافی آدمی شریک ہوئے۔

صوبہ دہلی میں ابتدائی تعلیم لازمی قرار دیدی گئی

شرنارتھی طلباء کی امداد کیلئے محکمہ تعلیم کا اہم اعلان

نئی دہلی ۱۵ مئی۔ صوبہ دہلی کے سپرنٹنڈنٹ تعلیمات مسٹر اے ایل سیٹھی نے کل سہ پہر ایک پریس کانفرنس کو بیان دیتے ہوئے کہا کہ دہلی کے تمام تعلیمی اداروں نے یکم جولائی سے صوبہ بھر میں ابتدائی تعلیم کو لازمی قرار دینے کا فیصلہ کیا ہے۔ آپ نے بتایا کہ لازمی تعلیم لڑکوں اور لڑکیوں دونوں ہی کو مفت دی جائے گی۔ اس اسکیم کا آغاز صوبہ کے دیہات اور دہلی کے زراعتی علاقوں سے کیا جائے گا۔

شرنارتھی طلباء کا ذکر کرتے ہوئے مسٹر سیٹھی نے کہا کہ ہمارے محکمے کی زیر نگرانی ۳۴ تعلیمی ادارے کام کر رہے ہیں جن میں ... شرنارتھی طلباء تعلیم حاصل کر رہے ہیں اور ان اداروں کو چلانے میں تین لاکھ روپیہ سالانہ کا خرچ آئیگا۔ ایک سال تک شرنارتھیوں کے اسکولوں میں پنجاب یونیورسٹی کے نصاب کے مطابق درس دیا جائے گا۔ اور اس کے بعد انہیں دہلی بورڈ کے نصاب کے مطابق تعلیم دی جائے گی مسٹر سیٹھی نے اپنے بیان میں اور جو اطلاعات فراہم کیں ان میں سے خاص خاص یہ ہیں۔

صرف کیمپوں ہی میں ۹ پرائمری اسکول اور ۵ مڈل اسکول ہیں جن میں تقریباً ۳۴۰۰ طلباء ہیں۔ علاوہ ازیں لڑکوں کے چار اور لڑکیوں کے ایک ہائی اسکول کھولے گئے ہیں۔ ستمبر میں پنجابی طلباء کے لئے اگلے سیشن سے لڑکیوں کے ... کالج بھی دو ... ہائی اسکول کھولے جائیں گے۔ جو طالب علم فیس ادا کرنے کے قابل نہیں ہیں ان کی فیس معاف ہے اور وظائف بھی پاتے ہیں ... ہائی اسکول کے طلباء کو ۵ روپیہ ... کتابیں کے خریدنے کے لئے بھی دئے گئے ہیں۔ امداد سے فیس امتحان بھی سنی لی گئی ہے۔

آخر میں مسٹر سیٹھی نے بتایا ہے کہ محکمہ تعلیم زیادہ سے زیادہ طلباء کی امداد کرنے کا خواہش مند ہے اور جو طالب علم کسی جگہ بھی داخل نہیں ہو سکے ہیں۔ ان کا بھی انتظام کیا جا رہا ہے۔

حضرت سحبان الہند کا کتب خانہ نذیریہ میں ورود

لائبریری کا معائنہ اور اہل خیر سے امداد کی اپیل

دہلی ۱۵ مئی۔ حال ہی میں حضرت سحبان الہند مولانا احمد سعید صاحب نے کتب خانہ نذیریہ کا معائنہ کیا آپ نے فرمایا ایک عرصہ کے بعد مجھے خوش قسمتی سے کتب خانہ نذیریہ کو دیکھنے کا اتفاق ہوا۔ حضرت مولانا سید نذیر حسین صاحب محدث دہلوی رحمۃ اللہ علیہ کی ذات گرامی سے علمی دنیا واقف ہے آپ مولانا محمد اسحاق رحمۃ اللہ علیہ دہلوی کے ارشد تلامذہ میں سے تھے اور آپ نے ایک مدت تک دہلی میں تفسیر و حدیث کا درس دیا۔

پھاٹک حبش خاں دہلی میں حضرت میاں صاحب سید نذیر حسین رحمۃ اللہ علیہ کے نام سے اب تک ایک عربی مدرسہ جاری ہے حضرت میاں صاحب کے نواسے مولانا سید محمد عبدالرؤف صاحب نے ان ہی کے نام سے نذیریہ پبلک لائبریری قائم کی جو مدتوں سے تشنگان علم کو سیراب کر رہی ہے۔ مجھے یہ دیکھکر حیرت ہوئی کہ اس کتب خانہ میں پندرہ ہزار کتابیں موجود ہیں۔ ان کا اکثر تعداد میں قلمی کتابیں بھی جو نایاب ہیں۔ لائبریری ایک وسیع مکان میں قائم ہے یہ مبالغہ کہا جا سکتا ہے کہ اتنا بڑا کتب خانہ دہلی میں موجود نہیں ہے۔

اگرچہ میونسپل کمیٹی سے اس لائبریری کو امداد ملتی ہے لیکن وہ بہت ناکافی ہے۔ ضرورت اس کی ہے کہ اہل خیر اس کتب خانہ کی دستگیری فرمائیں۔ اس قسم کے کتب خانہ کے لئے ذاتی مکان کی بھی ضرورت ہے۔ مجھے امید ہے کہ اہل خیر حضرات اس کتب خانہ کی مالی امداد کی طرف متوجہ ہوں گے۔

اسٹرلنگ قرضوں کی بابت ہندکاروپیہ

نئی دہلی ۱۴ مئی۔ آج نئی دہلی میں لندن میں اسٹرلنگ قرضوں کی بابت ہونے والی گفت و شنید کے بارے میں ابتدائی بات چیت ہوئی۔ اس میں وزیر خزانہ اور دوسرے سرکاری اور غیر سرکاری ممبروں نے حصہ لیا ہے۔ اس بات چیت کے نتیجہ میں جو امور طے ہوئے ہیں ...

خارسوان اور سرائے کیلہ کی ریاستوں کا مسئلہ

نئی دہلی ۱۵ مئی۔ معلوم ہوا ہے کہ حکومت ہند نے خارسوان اور سرائے کیلہ کی ریاستوں کے بارے میں فیصلہ کیا ہے ...

ہندی سرکاری زبان قرار دیدی گئی

دہلی ۱۵ مئی۔ معلوم ہوا ہے کہ ہندوستان دستور ساز اسمبلی نے ... ہندی کو ہندوستان کی سرکاری زبان قرار دیدیا جائے۔

گوداوری دریا پر بند کی تعمیر

ایک ارب روپیہ صرف ہوگا

مدراس ۱۴ مئی۔ معلوم ہوا ہے کہ گوداوری دریا پر جو بند باندھا جا رہا ہے اس پر ایک ارب روپیہ لاگت آئیگی جوائنٹ انجینیر اس بارہ میں تحقیقات کر رہا ہے اس کو مزید دو سال کے لئے روک لیا گیا مدراس کی حکومت نے اس بارہ میں ایک پریس نوٹ شائع کیا ہے جس میں بتایا گیا ہے کہ اس بند کے بالائی حصے سے حیدرآباد ریاست بستر اور صوبہ اڑیسہ کی زمینوں پر اثر پڑیگا۔ اب ان حکومتوں سے بات چیت کی جا رہی ہے۔

مسلمان عورتوں کو نکالنے کی کوشش

حکومت پاکستان کا غیر مناسب اقدام

نئی دہلی ۱۴ مئی۔ معلوم ہوا ہے کہ حکومت ہند پاکستان کے اس فیصلہ کے خلاف سخت احتجاج کر رہی ہے جس میں ان سے مغربی پنجاب میں رجسٹرڈ کی ہوئی کمپنیوں کے حصوں کی آمدنی غیر مسلموں کو ادا کرنے کی ممانعت کر دی ہے۔ امداد و بحالیات کی وزارت کے ایک کمیونک میں بتایا گیا ہے کہ پاکستان کا یہ طرز عمل مارچ میں دونوں حکومتوں کا جو معاہدہ ہوا تھا اس کی صریحی خلاف ورزی ہے۔ اسی نوٹ میں بتایا گیا ہے کہ اگر یہ برداشت کرنے سے مطلب ہے ... حکومت ہند مسلمانوں کو ایسے ہی حصوں پر ان کی آمدنی کی ادائیگی کی ممانعت کر دے گی۔

پنڈت کاک کے مقدمہ کی سماعت

سری نگر ۱۴ مئی۔ کشمیر کے سابق وزیر اعظم پنڈت رامچندر کاک کے خلاف آج پھر مقدمہ کی سماعت شروع ہوئی اور مسٹر پی ای چاند کی شہادت قلم بند کی گئی۔ آپ نے شہادت دیتے ہوئے کہا کہ آپ نے حکومت کو مشورہ دیا تھا کہ زیادہ سے زیادہ بولی دینے والے کو سلک (ریشمی کپڑا) فروخت کیا جائے لیکن سلک سب سے کم نرخوں پر اس فرم کو فروخت کیا گیا جس کا مالک پنڈت رامچندر کاک کا بھائی ہے۔ بیان دیتے ہوئے آگے چلکر آپ نے کہا کہ اس سے حکومت کو زبردست مالی نقصان ہوا ہے۔ اس وقت پنڈت رامچندر کاک کشمیر کے وزیر اعظم تھے اور باقاعدہ طور پر انہیں سب حالات سے مطلع کر دیا گیا تھا۔

ظفر اللہ خاں کراچی واپس آگئے

کراچی ۱۴ مئی۔ کراچی سے اطلاع موصول ہوئی ہے کہ سر ظفر اللہ خاں پاکستان وزیر خارجہ جو لیک سکسس کشمیر کے معاملہ میں اقوام متحدہ میں پاکستانی نمائندہ بن کر گئے تھے۔ چار مہینہ کی غیر حاضری کے بعد کراچی واپس پہونچ گئے۔ انھوں نے ایک مہینے کے قریب لیک سکسس میں گذارا۔ ہوائی اڈہ پر اعلیٰ افسران نے ان کا استقبال کیا۔ انھوں نے فلسطین کے متعلق کچھ کہنے سے یہ کہکر انکار کر دیا کہ میں عرب ہیں ہوں انھوں نے بتایا کہ وہ اپنے دوستوں سے ملاقات کرنے کے لئے دمشق ٹھیرے تھے۔ اور شام کے صدر سے بھی ملاقات کی۔ کشمیر کے معاملہ کے متعلق انھوں نے موجودہ صورت حال سے لاعلمی کا اظہار کیا۔

گاندھی میموریل فنڈ میں

دس لاکھ روپیہ کا عطیہ

کوئمبٹور ۱۴ مئی۔ معلوم ہوا ہے کہ جلد ہی پنڈت جواہر لال نہرو کو ئمبٹور جانے والے ہیں وہاں کے مل مالکوں اور کپڑے کے سوداگروں کی طرف سے وہاں گاندھی میموریل فنڈ کے لئے دس لاکھ روپیہ کی ایک تھیلی آپ کی خدمت میں پیش کی جائے گی۔

ہندوستان اور فلسطین کے درمیان

ہوائی ڈاک اور تار کا سلسلہ منقطع

بمبئی ۱۵ مئی۔ بمبئی سنٹرل ٹیلیگراف آفس کے چیف سپرنٹنڈنٹ نے ایک حکم جاری کیا ہے جس کے مطابق بیت المقدس کو تار نہیں بھیجے جا سکیں گے۔ پوسٹ ماسٹر جنرل صوبہ بمبئی نے بھی اعلان کر دیا ہے کہ فلسطین اور مشرق اردن کو ہوائی ڈاک نہیں جائے گی۔

عربوں اور یہودیوں میں شاندار لڑائی

خوفناک جنگ اور تقریر

خوفناک جنگ ہو رہی ہے۔ اسی علاقہ میں عرب اسلام مولانا ... فلسطین پر تبصرہ کر رہا ہے۔

کل صبح میں ... یہودی ہلاک اور زخمی ہوئے ... نے اعلان کیا ہے کہ ایک ... اور ... نے اس علاقہ سے نکال دیں۔

دمشق میں عرب لیگ سکریٹری جنرل عزام پاشا نے جنگ کی حالت کا اعلان کر دیا ہے۔ مصری فوجیں ... فلسطین پر حملہ آور ہوں گی۔

قاہرہ کے سیاسی حلقوں کا خیال ہے کہ مصری فوجیں ... عرب ریاستوں کے تعاون سے تمام فلسطین پر حملہ کریں گی ... ایک سرکاری مصری اعلان میں اطلاع دی گئی ہے کہ جب باقاعدہ جنگ شروع ہوگی ... کے علاوہ ۱۰ ہزار سعودی فوجوں کے مقابلہ ... ہزار مصری ... ہزار عراقی ۱۲ ہزار شرق اردن اور دس ہزار شامی اور لبنانی فوجیں ہوں گی۔ برطانوی انتداب کے ختم ہونے ہی مصر نے قاہرہ کی حالت کا اعلان کر دیا ہے اور مصری فوجیں جنوبی فلسطین میں داخل ہو گئی ہیں۔

قاہرہ اور اسکندریہ میں ہوائی حملوں سے حفاظت کے لئے تدابیر اختیار کرلی گئی ہیں۔ تمام پلوں اور دوسرے اہم مقامات کی سخت حفاظت کی جا رہی ہے۔ یہودیوں کی عمارتوں پر پولیس پہرہ لگا دیا گیا ہے نیز آج پہلی مرتبہ قاہرہ اور اسکندریہ میں یہودی علاقوں میں پولیس نے گشت کیا۔ فلسطین کے آس پاس کی حکومتوں میں مارشل لا جاری کر دیا گیا ہے۔

امریکہ نے یہودی حکومت تسلیم کرلی

مصر کا سرکاری اعلان

شاہ عبداللہ کا اعلان

برطانوی انتداب

عراق میں مارشل لا

زبان کے ذریعہ مارشل لا جاری کر دیا گیا ہے۔ ایک مصری اخبار نے اپنے خاص اڈیشن میں اطلاع دی ہے کہ مصری فوج کی دو پلٹنوں نے فلسطین کی سرحد کو پار کر لیا ہے۔

یہودی حکومت

تل ابیب میں یہودیوں نے اپنی اسرائیلی حکومت کی کابینہ کے ...

ائمہ مساجد کا تقرر

کلکتہ ... مولانا ... آزاد ...

پیغام فلسطین

اعلان

اسی وقت تک یہودیوں کی منتخب کونسل عارضی حکومت کے طور پر کام کرتی رہیگی۔ اعلان میں کہا گیا ہے کہ یہودی حکومت میں تمام یہودیوں کو داخل ہونے کی اجازت عام ہوگی۔ ملک کی ترقی کے لئے کام کیا جائے گا۔ حکومت کی بنیاد انصاف امن اور آزادی پر ہوگی۔ ... اس حکومت میں ... تمام باشندوں کو سیاسی اور سماجی حقوق حاصل ہوں گے اور ہر شخص کی آزادی تعلیم اور تمدن کی حفاظت کی جائے گی۔

کشمیر میں ہندی توپخانہ کی گولہ باری

کانگریس کے مستقل سکریٹری

بھوک ہڑتال ملتوی

ایم گردا ہیگو کی دست برداری

تپ دق T.B ٹی۔بی

پرانے بخارات — JABRI

جبری

ٹی۔بی، خواہ پھیپھڑوں کا ہو یا انتڑیوں کا، بڑا خوفناک مرض ہے

(۱) اسٹیج شروع (۲) دوسری اسٹیج (۳) تیسری اسٹیج (۴) چوتھی اسٹیج (۵) آخری اسٹیج
معمولی بخار کھانسی — بخار کھانسی کی زیادتی — جسم کا سوکھنا بخار کھانسی کی بے حد زیادتی — حالت خراب دستوں کا شروع ہو جانا — مریض کی مہوت جراثیم کا ادھر ادھر پھیلنا

اس خوفناک مرض کے جراثیم کو ہلاک کرنیوالی اگر کوئی دوا ہے تو لیس جبری ہے۔ جبری کے بارے میں اب ڈپلوما کی ضرورت نہیں رہی ہندوستان کے کونے کونے میں مریضوں نے اس کا نام دوا نہیں بلکہ تپ دق اور پرانے بخارات کے مریضوں کو موت کے منہ سے بچانے والی الٰہی طاقت رکھ دیا ہے۔ ...

قیمت اس طرح ہے: مکمل کورس چالیس روز کا کورس ... روپے ... نمونہ دس روز کے لئے بیس روپے ...

پتہ: ایل شرما اینڈ سنز ریسنٹ اینڈ بینکرز دیہہ جگادھری ضلع انبالہ (پنجاب)

ماہنامہ جمیل دہلی

دہلی میں اردو ادب کے مؤقر رسائل و جرائد کی جو کمی ہو گئی ہے
اسے پورا کرنے کے لئے جمیل دہلی کے اجراء کا اہتمام کیا گیا ہے

ادب لطیف اور ماہنامہ جمیل کی نگارشوں کا بہترین مرقع ہوگا اس کی ادارت علامہ اخلاق دہلوی کے سپرد کی گئی ہے جو انجمن ترقی اردو (ہند)، دہلی کے مؤقر رسائل و جرائد کی ادارت و انتظام کی خدمات انجام دے چکے ہیں۔

جمیل کا پہلا نمبر ... ہندوستان کے پہلے ہندوستانی گورنر جنرل کا خیر مقدم کرے گا توقع ہے کہ معزز اہل قلم ... نگارشات جمیل کے لئے ارسال فرما کر ممنون فرمائیں گے۔ مشتہرین حضرات سے توقع ہے کہ وہ ماہنامہ جمیل میں اشتہارات دیکر تجارتی فائدہ حاصل کریں گے۔

نیازمند: شیخ عبدالحق پراچہ دہلوی

مینجنگ ڈائرکٹر ماہنامہ جمیل کوچہ استاد داغ چاندنی چوک دہلی

دھوپ اور نظر کے چشمے

فریم، کیس اور سامان متعلقہ چشمہ ہمارے یہاں ہول سیل و ریٹیل نرخ پر بکفایت ملتا ہے۔

چاندنا آپٹیکل کمپنی دہلی
حویلی حسام الدین بلیماران چاندنی چوک دہلی

مفت

نہایت کارآمد ہند جنتری ۱۹۴۸ء ایک کارڈ لکھ کر مفت منگا لیجیے۔

ہندسی بی ورکس منوناتھ بھنجن یو۔پی (انڈیا)

برائے فروخت

لیتھو مشین کی نئی پلیٹیں (ولایتی) ہر سائز کی ہمارے اسٹاک میں موجود ہیں۔

دلی پرنٹنگ ورکس چاوڑی بازار دہلی

نظام کا مشیر چرچل کے منہ چڑھا ہوا اور ماؤنٹ بیٹن کا دوست ہے

حیدرآبادی وفد پانچویں مرتبہ دہلی آیا لیکن کچھ نتیجہ نہ نکلا

حکومت ہند کو کسی تاخیر کے بغیر حیدرآباد کے خلاف کاروائی کرنا چاہئے

حیدرآباد کا مسئلہ جتنی جلد حل کیا جائے ... ہندوستان ... تباہ و برباد ہو سکتا ہے۔

پولینڈ میں ایٹمی طاقت پر ریسرچ

لندن ۱۵ مئی۔ اس وقت پولینڈ ان ممالک میں سے ایک ہے جس میں ایٹمی طاقت کی ریسرچ کے سلسلہ میں اپنی سرگرمیاں تیز کر دی ہیں اس کام پر جو سائنس دان لگائے گئے ہیں ان کی تعداد دگنی کر دی گئی ہے۔ سائنسدان اس وقت سرکاری لیبارٹریز ... خفیہ ... بنانے کے بھی کام کر رہے ہیں پچھلے دنوں ملک کے ... ایک کانفرنس ہوئی جس میں اٹامک سے بچاؤ کی صورتیں غور کیا گیا ... اس بات کا اظہار کیا گیا کہ بچاؤ خندقوں کے ذریعے سے ہو سکتا ہے۔

مسلمانان ہند کا مستقبل روشن اور شاندار ہے

فیض آباد جمعیۃ علماء کے جلسہ میں حضرت شیخ الہند کی تقریر

... جمعیۃ علماء کانفرنس کا پہلا اجلاس ... حضرت شیخ الاسلام مولانا ... صاحب مدنی کی صدارت میں منعقد ہوا ...

... مستقبل ہندوستان میں روشن اور شاندار ہوگا۔

حضرت شیخ نے انگریزوں کی ... مولانا نے آخر میں جمعیۃ علماء میں شامل ہونے کی اپیل کی ... (نامہ نگار)

ائمہ مساجد سے اپیل

...

جمعیۃ علماء ہلدوانی کا جلسہ

...

گاندھی میموریل فنڈ میں چندہ

مسلمان بھائیوں سے اپیل

... (نامہ نگار)

چندر نگر میں ستیہ گرہ کی تحریک

چندر نگر ۱۴ مئی۔ چندر نگر کی ... ایک نوجوان نے ... کو بتایا کہ چندر نگر میں ستیہ گرہ کی تحریک اگلے ہفتے سے شروع کی جائے گی۔ ... اس تحریک میں حصہ لینے کے لئے اپنے نام پیش کئے ہیں۔

حکومت عدن کی احتیاطی تدابیر

عدن ۱۴ مئی۔ ... فلسطین ... عربوں کی آزادی ... حکومت عدن ... احتیاطی تدابیر ... ہونے پائے۔

شام کی طرف سے فلسطین کی مالی امداد

دمشق ۱۴ مئی۔ شام کی پارلیمنٹ میں ... فلسطین کے ... مالی مدد کرنے کے لئے ۲۹ کروڑ ... منظور کئے ہیں۔ (الکرب)

آزاد لائبریری داؤ دنگر ضلع گیا کا قیام

...

جامعہ ملیہ کے زیر اہتمام دہلی میں تعلیم و ترقی کی مہم

ہند کے سابق سفیر مسٹر آصف علی کی صدارت میں خاص جلسہ

...

... پروگرام درج ذیل ہے۔ ... ۳ بجے سہ پہر تعلیمی نمائش اور بچوں کا میلہ ... شام ... بچوں کا جلسہ ... تقسیم انعامات ... شب ... ڈرامہ۔

یوپی اسمبلی کا ضمنی انتخاب مولانا حفظ الرحمن صاحب کو موقع دیا جائے

صوبہ کانگریس پارلیمنٹری بورڈ سے حکیم مشتاق احمد صاحب کی اپیل

سیوہارہ ۱۵ مئی۔ حکیم سید مشتاق احمد صاحب ممبر ... کانگریس کمیٹی نے یوپی کے ضمنی انتخاب کے سلسلے میں کہا کہ یوپی اسمبلی میں ایک مسلم نشست ... خالی ہوئی ہے جس کے لئے بہت سے امیدواروں کے نام سے جا رہے ہیں ... مولانا محمد حفظ الرحمن صاحب ممبر آل انڈیا کانگریس کمیٹی و جنرل سکریٹری جمعیۃ علماء ہند کی ذات اس نشست کے لئے سب سے زیادہ موزوں ... قوم کی ... کی سخت ضرورت ہے۔

ہند اور پاکستان میں جنگ کا خطرہ

دن بدن کم ہو رہا ہے

لندن ۱۴ مئی۔ لندن کے اخبار نیو اسٹیٹس مین نے آج اپنی اشاعت میں لکھا ہے کہ ہندوستان اور پاکستان کے درمیان جنگ کا خطرہ دن بدن کم ہو رہا ہے اور عملی طور پر اس بے معنی تصادم کو ختم کرنے کے آثار رونما ہو رہے ہیں۔

متحدہ اقوام کی انجمن کی نامزد کمیشن کا ذکر کرتے ہوئے اس اخبار نے لکھا ہے کہ جب یہ کمیشن اپنا کام شروع کرے گی تو اس سے معلوم ہو جائے گا کہ اس مسئلہ کا حل نہایت ہی آسان ہے اور عین ممکن ہے کہ استصواب رائے میں کسی قسم کی شکل درپیش نہ آئے اور سفارش کرے کہ علاقہ کی تقسیم کی جائے ... کشمیر میں استصواب رائے کی رائے۔ اس کے سوا کشمیر کے مسئلہ کا اس سے بہتر کوئی اور حل نہیں ہے۔

مسٹر کھوڑو اپنا مکان خالی کر دیں

حکومت سندھ کا مطالبہ

کراچی ۱۴ مئی۔ حکومت سندھ نے سندھ کے سابق وزیر اعظم مسٹر کھوڑو سے مکان خالی کرنے کا مطالبہ کر دیا ہے۔ حکومت سندھ نے اس مکان کو اپنے لئے حاصل کر لیا ہے۔ مسٹر کھوڑو کو یہ مکان خالی کرنے کا نوٹس دیا گیا ہے۔ اس وقت مسٹر کھوڑو اور ان کے خاندان والے اس مکان میں مقیم ہیں۔ مسٹر کھوڑو کے اخبار سندھ آبزرور نے حکومت کے اس رویہ پر سخت تنقید کی ہے۔ اور اسے انتہا سے زیادہ بداخلاقی سے تعبیر کیا ہے۔

خواجہ غریب نوازؒ کا سالانہ عرس

دہلی ۱۵ مئی۔ جناب پیرزادہ ہلال قطبی صاحب ... حضرت خواجہ قطب صاحب سے مطلع فرماتے ہیں کہ آج سے سات سو برس پہلے انسانیت، پریم اور مانگلیہ اتحاد کا پیغام جن بزرگوں نے ہندوستان کے ہر گھر میں پہونچایا وہ حضرت خواجہ غریب نوازؒ اجمیری اور حضرت کے جانشین حضرت خواجہ قطب صاحب تھے جن کے آستانے آج بھی اس پاک مشن اور نیک مقصد کے کامیاب مرکز ہیں۔

پہلی رجب ... سے اس مشن کی تبلیغ و تعلیم کے لئے اجمیر شریف میں حضرت خواجہ اجمیری کا سالانہ عرس ... کے مطابق درگاہ حضرت خواجہ قطب صاحب ... ہفتہ ۲۵ رجب ... مطابق ۱۵ مئی ... کی رات ... سالانہ عرس ہوگا ... حکومت سے درخواست کر دی گئی ہے ... اور ... دروازے سے چلانے کی درخواست کی ہے۔

کمیونسٹ قیدیوں کی بھوک ہڑتال

جبلپور ۱۴ مئی۔ معلوم ہوا ہے ... سنٹرل جیل میں ... کمیونسٹ قیدیوں ... نے بھوک ہڑتال شروع کر دی ہے ... ان قیدیوں کو سخت سزائیں دی جاتی ہیں ... علاوہ ازیں ان کی سزاؤں میں چھ ماہ کا اضافہ کر دیا گیا۔

الجمعیۃ بکڈپو کی کتابیں

نبی عربی صلی اللہ علیہ وسلم

یہ تاریخ ملت کا پہلا حصہ ہے جس میں نبی کریم صلی اللہ علیہ وسلم کے تمام اہم واقعات کو تحقیق جامعیت اور اختصار کے ساتھ بیان کیا گیا ہے۔ یہ کتاب طالب علموں، مردوں، اور عام مسلمانوں کے لئے بہت مفید ہے۔

کاغذ، لکھائی چھپائی بہت عمدہ اور صاف صفحات ...

قیمت ایک روپیہ۔

خلافت راشدہ

یہ تاریخ ملت کا دوسرا حصہ ہے جس میں خلفاء راشدین رضوان اللہ علیہم اجمعین کے تمام اہم واقعات مستند تاریخوں سے جمع کر دیے گئے ہیں ہر مسلمان مرد و عورت کو یہ کتاب ضرور پڑھنی چاہیئے۔ کاغذ لکھائی چھپائی بہت عمدہ اور صاف صفحات ۳۴۴ قیمت مجلد ...

خلافت بنی امیہ

یہ تاریخ ملت کا تیسرا حصہ ہے جس میں خلفائے بنی امیہ کے صحیح حالات عربی تاریخوں سے جمع کئے گئے ہیں ہر خلیفہ کے دور حکومت اور اسکی خصوصیات پر تبصرہ بھی کیا گیا ہے زبان نہایت سلیس اور آسان ہے۔ اسکول اور کالج کے طلبا خصوصیت کے ساتھ مطالعہ کریں۔ کاغذ لکھائی چھپائی بہت عمدہ اور صاف صفحات ۳۴۸ قیمت مجلد ...

قیمت	نام کتاب
[illegible]	قصص القرآن حصہ اول
[illegible]	حصہ دوم
[illegible]	حصہ سوم
[illegible]	حصہ چہارم
[illegible]	فہم قرآن
[illegible]	نظام تعلیم و تربیت حصہ اول
[illegible]	حصہ دوم
[illegible]	اسلام کا نظام حکومت
[illegible]	قرآن اور تصوف
[illegible]	لغات القرآن جلد اول
[illegible]	جلد دوم
[illegible]	اقتصادی نظام
[illegible]	غلامی کی حقیقت
[illegible]	نقش حکمت
[illegible]	شہنشاہیت
[illegible]	انقلاب روس
[illegible]	سیاسی معلومات
[illegible]	جنگ عبد
[illegible]	خلاصہ سفرنامہ ابن بطوطہ
[illegible]	ہندوستان اور شادی
[illegible]	الفتیق دسوانح حیات حضرت ابوبکر صدیقؓ

(نوٹ) مبلغ ... یا اس سے زیادہ کی کتابیں خریدنے والے صاحبان کی خدمت میں ۲ رسالے مفت پیش کئے جائیں گے۔

ملنے کا پتہ

منیجر الجمعیۃ بکڈپو گلی قاسم جان دہلی

دارالسلطنت
(دہلی ۱۵ مئی ۱۹۴۸ء)

صفائی کی مہم

سوشلسٹ پارٹی وارڈ نمبر ۱ نے علاقہ دہلی میں بیماریوں اور گندگی کے خلاف صفائی کی ایک زبردست مہم شروع کر رکھی ہے۔ سوشلسٹ کارکنان محلوں کی صفائی خود اپنے ہاتھوں سے کرتے ہیں اور چھوٹی چھوٹی ٹکڑیوں میں لوگوں کو صفائی رکھنے اور ہیضہ کا ٹیکہ لگوانے کی تلقین کرتے ہیں۔ ...

ایک ہزار کوارٹر

خنجرزنی کا حادثہ

زیورات کی چوری

کارآمد کارتوس ملے

جیب کترے کو سزا

بچوں کا کلب

ہتھیار رکھنے کے جرم میں سزا

کنوئیں میں لاش ملی

راج گھاٹ میں پراتھنا

صوبہ دہلی میں ابتدائی تعلیم لازمی قرار دیدی گئی

شرنارتھی طلبار کی امداد کیلئے محکمہ تعلیم کا اہم اعلان

نئی دہلی ۱۵ مئی۔ صوبہ دہلی کے ... تعلیمات مسٹر اہل ... نے ایک پریس کانفرنس کو بیان دیتے ہوئے کہا کہ دہلی کے شاذی تعلیمی بورڈ نے کیم جولائی سے صوبہ بھر میں ابتدائی تعلیم کو لازمی قرار دینے کا فیصلہ کیا ہے۔ آپ نے بتایا کہ لازمی تعلیم کو پہلے ان کمیپوں اور دوسرے ... کو مفت دی جائے گی۔ اس اسکیم کا آغاز صوبہ کے دیہات اور دہلی کے زائد علاقوں میں کیا جائے گا۔

شرنارتھی طلبار کا ذکر کرتے ہوئے مسٹر سنگھی نے کہا ... پنجاب یونیورسٹی کے نصاب کے مطابق درس دیا جائے گا۔ ...

حضرت سحبان الہند کا کتب خانہ نذیریہ میں ورود

لائبریری کا معائنہ اور اہل خیر سے امداد کی اپیل

دہلی ۱۵ مئی۔ حال ہی میں حضرت سحبان الہند مولانا احمد سعید صاحب نے کتب خانہ نذیریہ کا معائنہ کیا آپ نے فرمایا ایک عرصہ کے بعد مجھے خوش قسمتی سے کتب خانہ نذیریہ کو دیکھنے کا اتفاق ہوا۔ حضرت مولانا سید نذیر حسین صاحب محدث دہلوی رحمۃ اللہ علیہ کی ذات گرامی سے علمی دنیا واقف ہے آپ مولانا محمد اسحاق رحمۃ اللہ علیہ دہلوی کے ارشد تلامذہ میں سے تھے اور آپ نے ایک مدت تک دہلی میں تفسیر و حدیث کا درس دیا۔

پھاٹک حبش خاں دہلی میں حضرت میاں صاحب سید نذیر حسین رحمۃ اللہ علیہ کے نام سے اب تک ایک عربی مدرسہ جاری ہے حضرت میاں صاحب کے نواسے مولانا سید محمد عبدالرؤف صاحب نے اپنے نانا کے نام سے نذیریہ پبلک لائبریری قائم کی جو مدتوں سے تشنگان علم کو سیراب کر رہی ہے۔ مجھے یہ دیکھکر حیرت ہوئی کہ اس کتب خانہ میں ... ہزار کتابیں موجود ہیں۔ اور کافی تعداد میں قلمی کتابیں بھی جو نایاب ہیں۔ لائبریری ایک وسیع مکان میں قائم ہے بلا مبالغہ کہا جا سکتا ہے کہ اتنا بڑا کتب خانہ دہلی میں موجود نہیں ہے۔

اگرچہ میونسپل کمیٹی سے اس لائبریری کو امداد ملتی ہے لیکن وہ بہت ناکافی ہے۔ ضرورت اس کی ہے کہ اہل خیر اس کتب خانہ کی دستگیری فرمائیں۔ اس قسم کے کتب خانہ کے لئے ذاتی مکان کی بھی ضرورت ہے۔ مجھے امید ہے کہ اہل خیر حضرات اس کتب خانہ کی مالی امداد کی طرف متوجہ ہوں گے۔

اسٹرلنگ قرضوں کی بابت ہند کا رویہ

نئی دہلی ۱۴ مئی۔ آج نئی دہلی میں لندن میں اسٹرلنگ سٹیلوں کی بابت ہونے والی گفت و شنید کے بارے میں انتہائی بات چیت ہوئی۔ اس میں وزیر خزانہ ... سرکاری اور غیر سرکاری ممبروں نے حصہ لیا۔ ...

خارسواں اور سرائے کیلہ کی ریاستوں کا مسئلہ

نئی دہلی ۱۵ مئی۔ معلوم ہوا ہے کہ حکومت ہند ...

گوداوری دریا پر بند کی تعمیر

ایک ارب روپیہ صرف ہوگا

... مدراس کی حکومت نے اس بارہ میں ایک پریس نوٹ شائع کیا ہے جس میں بتایا گیا ہے کہ اس بند کے باندھنے سے حیدرآباد ریاست بستر اور صوبہ اڑلیسہ کی زمینوں پر اثر پڑیگا۔ اب ان حکومتوں سے بات چیت کی جا رہی ہے۔

ہندی سرکاری زبان قرار دیجائے

مسلمان عورتوں کو نکالنے کی کوشش

فیروزپور ۱۴ مئی۔ فیروزپور سے اطلاع ملی ہے کہ مشرقی پنجاب کے محکمہ پناہ گزینی کی طرف سے اغوا شدہ مسلمان عورتوں اور بچوں کو نکالنے کی مہم جاری ہے ...

حکومت پاکستان کا غیر مناسب اقدام

نئی دہلی ۱۴ مئی۔ معلوم ہوا ہے کہ حکومت ہند پاکستان کے اس فیصلہ کے خلاف سخت احتجاج کر رہی ہے جس میں ان سے مغربی پنجاب میں رجسٹرڈ کی ہوئی کمپنیوں کے حصوں کی آمدنی غیر مسلموں کو ادا کرنے کی ممانعت کر دی ہے۔ امداد و مالیات کی وزارت کے ایک کمیونک میں بتایا گیا ہے کہ پاکستان کا یہ طرز عمل مارچ میں دونوں حکومتوں کا جو معاہدہ ہوا تھا اس کی صریح خلاف ورزی ہے۔ اسی نوٹ میں بتایا گیا ہے کہ اگر یہ درست کرنے سے معذور ہو تو نتیجہ نکلے گا کہ حکومت ہند مسلمانوں کو ایسے ہی حصوں پر ان کی آمدنی کی ادائیگی کی ممانعت کر دے گی۔

پنڈت کاک کے مقدمہ کی سماعت

سری نگر ۱۴ مئی۔ کشمیر کے سابق وزیر اعظم پنڈت رامچندر کاک کے خلاف آج پھر مقدمہ کی سماعت شروع ہوئی اور مسٹر بی ای چاند کی شہادت قلم بند کی گئی۔ آپ نے شہادت دیتے ہوئے کہا کہ آپ نے حکومت کو مشورہ دیا تھا کہ زیادہ سے زیادہ بولی دینے والے کو سلک ... فروخت کیا جائے لیکن سلک ... پر اس فرم کو فروخت کیا گیا جس کا مالک پنڈت رامچندر کاک کا بھائی ہے۔ بیان دیتے ہوئے آگے چلکر آپ نے کہا کہ اس سے حکومت کو زبردست مالی نقصان ہوا ہے۔ اس وقت پنڈت رامچندر کاک کشمیر کے وزیر اعظم تھے اور باقاعدہ طور پر انہیں سب حالات سے مطلع کر دیا گیا تھا۔

ظفر اللہ خاں کراچی واپس آگئے

کراچی ۱۴ مئی۔ کراچی سے اطلاع موصول ہوئی ہے کہ سر ظفر اللہ خاں پاکستان وزیر خارجہ جو لیک سکسس کشمیر کے معاملہ میں اقوام متحدہ میں پاکستانی نمائندہ ...

گاندھی میموریل فنڈ میں دس لاکھ روپیہ کا عطیہ

ہندوستان اور فلسطین کے درمیان ہوائی ڈاک و تار کا سلسلہ منقطع

بمبئی ۱۵ مئی۔ بمبئی سنٹرل ٹیلیگراف آفس کے چیف سپرنٹنڈنٹ نے ایک حکم جاری کیا ہے جس کے مطابق بیت المقدس کو تار نہیں بھیجے جا سکیں گے۔ پوسٹ ماسٹر جنرل صوبہ بمبئی نے بھی اعلان کر دیا ہے کہ فلسطین اور مشرقی یردن کو ہوائی ڈاک نہیں جائے گی۔

عربوں اور یہودیوں میں خونریز جنگ

خوفناک جنگ

امریکہ نے یہودی حکومت تسلیم کرلی

مصر کا سرکاری اعلان

شاہ عبداللہ کا اعلان

برطانوی انتداب

عراق میں مارشل لا

یہودی حکومت

قرطاس ابیض

اعلان

کشمیر میں ہندی توپخانہ کی سرگرمیاں

کانگریس کے مستقل سکریٹری

بھوک ہڑتال ملتوی

یم گردمانیکو کی دست برداری

ماہنامہ جمیل دہلی

دہلی میں اردو ادب کے موقر رسائل و جرائد کی جو کمی ہو گئی ہے اسے پورا کرنے کے لئے جمیل دہلی کے اجراء کا اہتمام کیا گیا ہے

ادب لطیف اور ... جمیل کی کڑیاں کا بہترین مرقع ہوگا اس کی ادارت علامہ اخلاق دہلوی کے سپرد کی گئی ہے جو انجمن ترقی اردو (ہند) دہلی کے موقر رسائل و جرائد کی ادارت و انتظام کی خدمات انجام دے چکے ہیں۔

جمیل کا پہلا صحیفہ استقبالیہ ہوگا جو ہندوستان کے پہلے ہندوستانی گورنر جنرل کا خیر مقدم کرے گا۔ توقع ہے کہ معزز اہل قلم موضوع کے متعلق اپنے نگارشات جمیل جلد سال ... فرما کر ممنون فرمائیں گے۔ مشتہرین حضرات سے توقع ہے کہ وہ ماہنامہ جمیل میں اشتہارات دیکر تجارتی فائدہ حاصل کریں گے۔

نیاز مند: شیخ عبدالحق پراچہ دہلوی
مینیجنگ ڈائرکٹر ماہنامہ جمیل کوچہ استاد داغ چاندنی چوک دہلی

دھوپ اور نظر کے چشمے

فریم کیس اور سب سامان متعلقہ چشمہ ہائے یہاں سے ہول سیل و ریٹیل نرخ پر بکفایت ملتا ہے۔

چاندنا اوپٹیکل کمپنی دہلی
حویلی حسام الدین بلیماران چاندنی چوک دہلی

مفت

نہایت کارآمد ہند جنتری ... ایک کارڈ لکھکر مفت منگا لیجئے۔
ہندسی بی ورکس متھرا ... یو۔ پی (انڈیا)

برائے فروخت

... دہلی پرنٹنگ ورکس ... بازار دہلی

تپ دق — T.B — برائے بخارات — JABRI — جبری

ٹی بی خواہ پھیپھڑوں کا ہو یا انتڑیوں کا بڑا خوفناک مرض ہے ...

... جبری جگادھری

جمعیۃ علماء ہند کا واحد ترجمان

روزنامہ

الجمعیۃ

ایڈیٹر
محمد عثمان فارقلیط!
ادارۂ تحریر
محمد سلیمان صابر۔ شیخ احمد ایم اے
روزنامہ الجمعیۃ دہلی
اپنے شہر کے ایجنٹ سے طلب فرمائیے

رجسٹرڈ ڈی نمبر ۹۷ — قائم شدہ ۱۹۲۵ء
تار کا پتہ: الجمعیۃ دہلی — فون نمبر 6841

سالانہ قیمت تین روپے | جلد ۳۰ | دہلی یوم چہارشنبہ ۸ رجب المرجب ۱۳۶۷ھ مطابق ۱۹ مئی ۱۹۴۸ء | نمبر ۹۷ | قیمت فی پرچہ چھ پیسے

ویسٹ اینڈ واچ کمپنی اور
فیور لیوبا اینڈ کمپنی کی کلائی اور جیبی گھڑیاں
ایس ایم عثمان اینڈ کمپنی واچ مرچنٹس

فلسطین میں عرب فوجوں کی فاتحانہ پیشقدمی جاری ہے

مصری ہوائی جہازوں نے تل ابیب کی بندرگاہ تباہ کردی
عرب فوجیں دریائے اردن کو پار کر کے بحر روم کی طرف بڑھ رہی ہیں

قاہرہ ۱۸ مئی۔ محاذ فلسطین کی تازہ ترین اطلاعات مظہر ہیں کہ عرب فوجیں تمام محاذوں پر تیزی کے ساتھ آگے بڑھ رہی ہیں۔ مصری فوجیں غازہ پر قبضہ کرنے کے بعد اب اسکلیون پہنچ گئی ہیں۔ جہاں سے یہودی اسٹیٹ کا دارالسلطنت تل ابیب صرف میل دور رہ گیا ہے۔ ایک طرف مصری طیاروں نے تل ابیب پر بار بار شدت سے بمباری کی اور دوسری طرف مشرقی حدود میں شرق اردن کے بادشاہ عبداللہ نے متعدد دیہاتوں پر قبضہ کر لیا۔

بجلی گھر پر قبضہ

[illegible]

(باقی صفحہ ۲ کالم ۳ میں دیکھئے)

کمیونسٹ فوجوں کی جیہول کے دارالسلطنت پر زبردست یلغار
دارالخلافہ صرف دس میل دور رہ گیا

[illegible]

مارسیلز میں سیاسی اختلافات کی بنا پر ہندچینیوں میں سخت فساد
پچاس گرفتاریاں اور اسلحہ کی کثیر تعداد پر پولیس کا قبضہ

پیرس ۱۸ مئی۔ گذشتہ شب مارسیلز میں ہندچینی کے مزدوروں میں فساد ہو جانے کی وجہ سے پولیس نے ... ریوالور، چاقوؤں اور دوسرے آلات کی بہت کافی تعداد کو ضبط کر لیا ہے۔ اس فساد میں ۲۰ آدمی زخمی ہوئے اور تین آدمی مارے گئے۔ پولیس نے ۵۰ آدمیوں کو گرفتار کیا۔ معلوم ہوا ہے کہ یہ فسادات آپس میں سیاسی اختلافات کی بنا پر ہوئے ... [illegible]

سب فرقوں کو چاہئے کہ دوسروں کو ایک ہی خاندان سمجھیں
دارجلنگ میں باہمی اتحاد کیلئے ڈاکٹر جگوال چارسا کی تقریر

[illegible]

جرمنی کا روسی علاقہ آزاد کر دیا جائیگا

برلن ۱۷ مئی۔ سیاہ سفید اور سرخ رنگ کے جھنڈے جرمنی کے روسی حصہ میں بکثرت تیار کئے جا رہے ہیں ... [illegible]

اقوام متحدہ کا نصب العین امن ہونا چاہئے — امریکہ نے یہودی ریاست کو تسلیم کر کے سخت غلطی کی ہے — (دہرہ دون ایکسپریس کے پٹری سے اتر جانے کی تفصیلات۔ کل ۲۱ اشخاص ہلاک ہوئے)

فلسطینی امن کمیشن سے امریکی ممبر کو نکال دیا جائے
سلامتی کونسل سے چینی نمائندہ کا مطالبہ

لیک سکسس ۱۸ مئی۔ برطانوی انتداب کے ختم ہوتے ہی فلسطین کے اندر تیزی سے خانہ جنگی شروع ہو گئی ہے ... [illegible]

شکایتی درخواستیں

[illegible]

چین کی تنقید

[illegible]

(باقی صفحہ ۲ کالم ۶ میں دیکھئے)

صنعتی جھگڑوں کے فیصلے کیلئے ایک قانون بنایا جائے
بمبئی میں مزدوروں کے جلسہ کی کارروائی۔ پنڈت نہرو اور سردار پٹیل کے پیغام

[illegible]

(بقیہ صفحہ ۲ کالم ۶ میں دیکھئے)

حادثہ مذکور پر کسی سازش کا شبہ کیا جا رہا ہے
نامہ نگار الجمعیۃ کا موقع واردات کا دورہ

[illegible]

فقیر ایپی بستر مرگ پر

پشاور ۱۸ مئی۔ پشاور سے جو اطلاعات موصول ہوئی ہیں ان سے معلوم ہوتا ہے کہ فقیر ایپی ... [illegible]

مصر کو فلسطین کے معاملہ میں مداخلت کا پورا حق ہے
مجلس تحفظ میں مصری اور عرب لیگ کے نمائندے کا بیان

لیک سکسس ۱۸ مئی۔ یہودیوں کے نمائندے نے آج مجلس تحفظ سے یہ مطالبہ کیا کہ مجلس تحفظ عرب حکومتوں کو حکم دینا چاہئے کہ وہ فلسطین کے معاملہ میں مداخلت ... [illegible]

حیدرآباد میں ذمہ دار حکومت قائم نہیں ہو سکتی
سید قاسم رضوی کا ایک جلسہ عام میں اعلان

حیدرآباد ۱۷ مئی۔ مجلس اتحاد المسلمین کے صدر سید قاسم رضوی نے ایک جلسہ میں ... [illegible]

نئی ریاست کو تسلیم کرانے کیلئے یہودیوں کی دوڑ دھوپ

تل ابیب ۱۸ مئی۔ یہودیوں کی نام نہاد ریاست اسرائیل نے اقوام متحدہ کے ... [illegible]

ہندو مسلم سب کے دردمند ہند کے سب سے بڑے حکیم گھورے خاں کا قائم کردہ
بڑا دواخانہ
ہے۔ آج مایوسوں کی امیدگاہ ہے۔ حالات لکھ کر طبی مشورہ مفت حاصل کیجئے
دوا چاہے جہاں سے خریدیں
منیجر بڑا دواخانہ پوسٹ بکس نمبر ۳۵ دہلی

روزنامہ
الجمعیۃ دہلی
۱۹ مئی سنہ ۱۹۴۸ء

حکومت بنی اسرائیل

انتداب ختم ہونے سے آدھ گھنٹہ پہلے یہودیوں نے بنی اسرائیل کی حکومت قائم کرنے کا اعلان کر دیا تھا اب انتداب بھی ختم ہوا اور بنی اسرائیل کی حکومت بھی قائم کر دی گئی، مگر اس کا نتیجہ خون خرابہ اور جنگ کے سوا اور کیا ہو سکتا ہے؟ چنانچہ ادھر انتداب ختم ہوا اور ادھر حکومت مصر کی افواج نے یہودی علاقوں پر حملہ کر دیا اور ان کے اہم مرکز کو بمباری کا نشانہ بنایا۔

فلسطین کی موجودہ صورت حال پر نظر ڈالئے دو باتیں بالکل صاف نظر آئیں گی، اول یہ کہ امریکہ اور برطانیہ نے دانستہ فلسطین میں خونریزی کرائی ہے اور سوچی سمجھی اسکیم کے مطابق ایسے حالات پیدا کئے ہیں کہ عرب اور یہودیوں میں جنگ ہو، ارض انبیاء کا گوشہ گوشہ انسانی خون سے رنگین ہو جائے اور عرب مجبور ہو کر یہودی اسٹیٹ تسلیم کریں، امریکہ اور برطانیہ دونوں کو معلوم تھا کہ انتداب ختم ہوتے ہی خون کا سیلاب بہہ جائے گا مگر انہوں نے اس تباہی کو برداشت کیا بلکہ اسے خود دعوت دی اور عرب اور یہود کو کھلی جنگ کے لئے آزاد چھوڑ دیا اب فلسطین میں جو کچھ ہوگا اسکے ذمہ دار برطانیہ اور امریکہ ہیں، برطانیہ ڈبل مجرم ہے کہ ۲۵ سال سے آگ لگاتا رہا اور آخری تباہی کے لئے میدان صاف کر کے رخصت ہوا۔

دوسری بات یہ ہے کہ انتداب کا خاتمہ برطانیہ کے لئے نقصان دہ اور یہود کے لئے مفید تھا ...

برطانیہ بھی اس حمام میں ننگا ہو جائے اور وہ بھی یہودی اسٹیٹ کو تسلیم کر کے امریکن پالیسی کی حمایت کرے۔ ان حالات میں ظاہر ہے کہ عربوں کی پوزیشن کسقدر نازک ہو گئی ہے ...

بھوکوں کی خبر گیری

لیس المومن الذی یشبع وجارہ جائع

(حدیث)

پیغمبر اسلام کا ارشاد ہے کہ جو شخص خود
پیٹ بھر کر کھائے اور اسکا پڑوسی بھوکا رہے
وہ مومن نہیں ہے

اگر مومن کے سینہ میں دل ہو تو وہ کبھی گوارا نہیں کریگا کہ خود شکم سیر ہو کر کھائے اور اسکا پڑوسی بھوک سے تڑپے، اگر پڑوسی بھوکا ہے تو مومن کو چاہئے کہ اپنے کھانے میں اسے بھی شریک کرے اور رات بھوکا نہ سونے دے، پڑوسی روٹی کیلئے ترسے اور مومن ڈکار لیکر چین کرے، اور پھر وہ مومن بھی رہ جائے، جو لوگ خوشحال ہیں انکے ایمان کا تقاضا ہونا چاہئے کہ بھوکوں کا خیال رکھیں اور کسی نادار کو دیکھ کر بے چین ہو جائیں، مال دولت خدا کی امانت ہے اور اس میں ان سب کا حصہ ہے جو کسی وجہ سے روٹی مہیا نہیں کر سکتے۔

اگر آج پیغمبر اسلام کے اس ارشاد پر عمل ہونے لگے تو معاشی انقلاب خود ختم ہو جائے اور وہ لوگ تباہی سے بچ جائیں جو سوسائٹی کے ہاتھوں کمزور ہو چکے ہیں۔

سیر و سیاحت

سیاح

بنارسی کپڑے کے کاریگروں کا جلسہ

اڈیٹر کے نام خط

(اڈیٹر کا مراسلہ نگار سے متفق ہونا ضروری نہیں)

فلسطین

سہارنپور میں صوبہ تنظیمی کمیٹی کے راعی کی آمد

ایک دن میں تین مکتبوں کا قیام

اہالی خانپور کی تعلیمی سرگرمیاں

اڑیسہ میں مٹی کے تیل پر کنٹرول

سانحہ ارتحال

ضلع اتحاد ترقی کانفرنس مظفرنگر

لبنان کے وزیر خارجہ کا اعلان

خیریت مطلوب ہے

خیریت مطلوب ہے

کانگریس کی کامیابی

بنگال کی اقلیتوں کا تحفظ

رجسٹرڈ ڈی نمبر ۹۷

ایڈیٹر
محمد عثمان فارقلیط!
ادارۂ تحریر
محمد سلیمان صابر، شیخ احمد ایم اے

روزنامہ الجمعیۃ دہلی
اپنے شہر کے ایجنٹ سے طلب فرمایئے

تار کا پتہ: الجمعیۃ دہلی

جمعیۃ علماء ہند کا واحد ترجمان
روزنامہ الجمعیۃ

ید اللہ علی الجماعۃ

قائم شدہ ۱۹۲۵ء

ویسٹ اینڈ واچ کمپنی اور
فیورلیوبا اینڈ کمپنی کی کلائی اور جیب گھڑیاں
ایس ایم عثمان اینڈ کمپنی واچ مرچنٹس
[illegible]

فون نمبر: 6841

سالانہ قیمت تیس روپے | جلد ۳۰ | دہلی یوم چہارشنبہ ۸ رجب المرجب ۱۳۶۷ھ مطابق ۱۹ مئی ۱۹۴۸ء | نمبر ۹۷ | قیمت فی پرچہ چھ پیسے

فلسطین میں عرب فوجوں کی فاتحانہ پیشقدمی جاری ہے

مصری ہوائی جہازوں نے تل ابیب کی بندرگاہ تباہ کر دی
عرب فوجیں دریائے اردن کو پار کر کے بحر روم کی طرف بڑھ رہی ہیں

قاہرہ ۱۸ مئی۔ محاذ فلسطین کی تازہ ترین اطلاعات مظہر ہیں کہ عرب فوجیں تمام محاذوں پر تیزی کے ساتھ آگے بڑھ رہی ہیں۔ مصری فوجیں غازہ پر قبضہ کرنے کے بعد اب اس علاقہ میں پہنچ گئی ہیں۔ جہاں سے یہودی اسٹیٹ کا دارالسلطنت تل ابیب صرف بیس میل دور رہ گیا ہے۔ ایک طرف مصری طیاروں نے تل ابیب پر چار مرتبہ سخت بمباری کی اور دوسری طرف مشرقی علاقہ میں شرق اردن کے بادشاہ عبداللہ نے [illegible] پر قبضہ کر لیا۔

بجلی گھر پر قبضہ

لنبیاد کے ایک کیمپ میں کے مطابق عراقی افواج نے جو دریائے اردن کو پار کر کے شاہ عبداللہ کی فوجوں کے ساتھ مغرب کی طرف بڑھ رہی ہیں۔ [illegible] کے بجلی گھر پر قبضہ کر لیا ہے [illegible]

(باقی صفحہ ۳ کالم ۳ میں دیکھئے)

[illegible]

کمیونسٹ فوجوں کی جیہول کے دارالسلطنت پر زبردست یلغار
دارالخلافہ صرف دس میل دور رہ گیا

کنٹگ ۱۸ مئی۔ چینی خانہ جنگی کی جو اطلاعات موصول ہوئی ہیں ان سے معلوم ہوتا ہے کہ کمیونسٹ فوجیں بڑھتی ہوئی صوبہ جیہول کے دارالسلطنت چنگ تک پہنچنے میں کامیاب ہو گئی ہیں اور دارالسلطنت صرف دس میل دور رہ گیا ہے۔ باشندے شہر چھوڑ کر بھاگ رہے ہیں۔ چینی فوجوں کے کمانڈر نے جیہول کے باشندوں سے وعدہ کیا ہے کہ کمیونسٹ فوجوں کو شکست دینے کے لئے جلد ہی امداد بھیجی جائے گی۔ معلوم ہوا ہے کہ اس علاقہ میں حکومتی فوجوں نے کمیونسٹوں کے کئی حملے پسپا کر دیے ہیں۔ یہ اعلان بھی کیا گیا ہے کہ دارالسلطنت کو آخر تک بچایا جائے گا۔ شہر سے جانے والوں میں زیادہ تر عورتیں اور بچے ہیں۔ مشرقی علاقوں میں بھی سخت خونریز جنگ ہو رہی ہے۔ [illegible] ریلوے لائن پر سخت جنگ ہو رہی ہے۔ دریائے زرد کے ساحل پر کمیونسٹ فوجوں کی سرگرمیاں تیز ہو گئی ہیں۔

مارسیلز میں سیاسی اختلافات کی بنا پر ہندچینیوں میں سخت فساد
پچاس گرفتاریاں اور اسلحہ کی کثیر تعداد پر پولیس کا قبضہ

پیرس ۱۹ مئی۔ گذشتہ شب مارسیلز میں ہندچینی کے مزدوروں میں فساد ہو جانے کی وجہ سے پولیس نے مارسیلز میں ریوالوروں، چاقوؤں اور دوسرے آلات کی بہت کافی تعداد کو ضبط کر لیا ہے۔ اس فساد میں ۱۰ آدمی زخمی ہوئے اور تین آدمی مارے گئے۔ پولیس نے ۵۰ آدمیوں کو گرفتار کیا۔ معلوم ہوا ہے کہ یہ فسادات آپس میں سیاسی اختلافات کی بنا پر ہوئے تھے گذشتہ شب پولیس کو اس لڑائی کی اطلاع ملی تھی، ہندچینی مزدوروں کا یہ کیمپ مارسیلز سے کئی میل کے فاصلہ پر ہے۔

سب فرقوں کو چاہیے کہ دوسروں کو ایک ہی خاندان سمجھیں
دارجلنگ میں باہمی اتحاد کیلئے جناب راجگوپال آچاریہ کی تقریر

دارجلنگ ۱۸ مئی۔ [illegible]

مغربی بنگال کے گورنر مسٹر راجگوپال آچاریہ نے [illegible]

[illegible]

جرمنی کا روسی علاقہ آزاد کر دیا جائیگا

برلن ۱۸ مئی۔ [illegible]

[illegible]

اقوام متحدہ کا نصب العین مٹنا نہ چاہیے امریکہ نے یہودی ریاست کو تسلیم کر کے سخت غلطی کی ہے

ڈیرہ دون ایکسپریس کے پٹری سے اتر جانے کی تفصیلات۔ کل ۱۳ اشخاص ہلاک ہوئے

فلسطینی امن کمیشن سے امریکی ممبر کو نکال دیا جائے
سلامتی کونسل سے چینی نمائندہ کا مطالبہ

لیک سکسس ۱۸ مئی۔ [illegible]

شکایتی درخواستیں

[illegible]

چین کی تنقید

[illegible]

(باقی صفحہ ۳ کالم ۶ میں دیکھئے)

صنعتی جھگڑوں کے فیصلے کیلئے ایک قانون بنایا جائے
بمبئی میں مزدوروں کے جلسہ کی کاروائی۔ پنڈت نہرو اور سردار پٹیل کے پیغام

بمبئی ۱۸ مئی۔ [illegible]

(بقیہ صفحہ ۳ کالم ۶ میں دیکھئے)

حادثہ مذکور پر کسی سازش کا شبہ کیا جا رہا ہے
نامہ نگار الجمعیۃ کا موقع واردات کا دورہ

دھنباد ۱۸ مئی۔ [illegible]

فقیر ایپی بستر مرگ پر

پشاور ۱۸ مئی۔ پشاور سے جو اطلاعات موصول ہوئی ہیں [illegible]

مصر کو فلسطین کے معاملہ میں مداخلت کا پورا حق ہے
مجلس تحفظ میں مصری اور عرب لیگ کے نمائندے کا بیان

لیک سکسس ۱۸ مئی۔ [illegible]

حیدرآباد میں ذمہ دار حکومت قائم نہیں ہو سکتی
سید قاسم رضوی کا ایک جلسہ عام میں اعلان

حیدرآباد ۱۸ مئی۔ مجلس اتحاد المسلمین کے صدر سید قاسم رضوی نے ایک جلسہ میں [illegible]

(بقیہ صفحہ ۳ کالم ۵ میں دیکھئے)

نئی ریاست کو تسلیم کرانے کیلئے یہودیوں کی دوڑ دھوپ

تل ابیب ۱۸ مئی۔ [illegible]

ہندو مسلم سب کے دردمند ہند کے سب سے بڑے حکیم چھبو خاں کا قائم کردہ ہے
بڑا دواخانہ
آج مایوسوں کی امیدگاہ ہے، حالات لکھ کر طبی مشورہ مفت حاصل کیجیے
دوا چاہے جہاں سے خریدیں
منیجر بڑا دواخانہ پوسٹ بکس نمبر ۳۵ دہلی

روزنامہ
الجمعیۃ دہلی
۱۹ مئی ۱۹۴۸ء

حکومت بنی اسرائیل

انتداب ختم ہونے سے آٹھ گھنٹے پہلے یہودیوں نے بنی اسرائیل کی حکومت قائم کرنے کا اعلان کر دیا تھا۔ اب انتداب بھی ختم ہو چکا ہے اور اسرائیل کی حکومت بھی قائم کر دی گئی۔ اس کا نتیجہ کوئی خون خرابہ اور جنگ کے سوا اور کیا ہو سکتا ہے؟ چنانچہ ادھر انتداب ختم ہوا اُدھر حکومت مصر کی افواج نے یہودی علاقوں پر حملہ کر دیا اور ان کے اہم مرکزوں کو بمباری کا نشانہ بنایا۔

فلسطین کی موجودہ صورت حال پر نظر ڈالئے دو باتیں بالکل صاف نظر آئیں گی، اول یہ کہ امریکہ اور برطانیہ نے دانستہ فلسطین میں خونریزی کرائی ہے اور سوچی سمجھی اسکیم کے مطابق ایسے حالات پیدا کئے ہیں کہ عرب اور یہودیوں میں جنگ ہو اور ارض انبیاء کا گوشہ گوشہ انسانی خون سے رنگین ہو جائے اور اور عرب مجبور ہو کر یہودی اسٹیٹ تسلیم کر لیں۔ امریکہ اور برطانیہ دونوں کو معلوم تھا کہ انتداب ختم ہوتے ہی خون کا سیلاب بہہ جائے گا مگر انہوں نے اس تباہی کو برداشت کیا بلکہ اسے خود دعوت دی اور عرب اور یہود کو کھلی جنگ کے لئے آزاد چھوڑ دیا۔ اب فلسطین میں جو کچھ ہو گا اس کے ذمہ دار برطانیہ اور امریکہ ہیں، برطانیہ ڈبل مجرم ہے کہ ۳۰ سال سے آگ لگاتا رہا اور آخری تباہی کے لئے میدان صاف کر کے رخصت ہوا۔

دوسری بات یہ ہے کہ انتداب کا خاتمہ عربوں کے لئے نقصان دہ اور یہود کے لئے مفید تھا اسلئے برطانیہ نے فوراً دستبرداری دیدی اور عربوں سے نمٹنے کے لئے یہود کو آزاد چھوڑ دیا! حیرت کی بات ہے کہ ادھر یہودی اسٹیٹ کا اعلان ہوا اُدھر امریکہ نے اسے تسلیم کر کے صاف بتا دیا کہ عربوں کا اصل دشمن امریکہ ہے اور یہودی اسٹیٹ یہود نے نہیں بنائی امریکہ نے بنائی ہے اور عربوں کا مقابلہ یہود سے نہیں امریکہ سے ہے۔ ساتھ ہی امریکہ نے فلسطین کے یہود کو مالی امداد دینے کا پروگرام بھی بنا لیا ہے اور دنیا کے یہود کو صلائے عام دیدی ہے کہ وہ جوق در جوق فلسطین میں داخل ہوں اور عربوں پر اپنی عددی کثرت کا دباؤ ڈالیں، نہ صرف امریکہ بلکہ یہودی لیڈر اور سوویٹ نے بھی حکومت بنی اسرائیل کو سرکاری طور پر تسلیم کر لیا ہے اور توقع ہے کہ جلد ہی روس اور اس کے اذناب بھی تسلیم و رضا کا اعلان کریں گے اور خدا ہی اس نئی ریاست کو خراج عقیدت پیش کریگا۔ دولت مشترکہ برطانیہ کے بعض ممبر بھی امریکہ کا ساتھ دیں گے بلکہ ممکن ہے کہ حالات کا جائزہ لے کر برطانیہ بھی اسی راستہ پر آجائے۔ اس حالت کے بعد بھی کونسا یہودی اس پوزیشن کو تسلیم نہ کرے اور [illegible]

برطانیہ بھی اسی ہجوم میں شامل ہو جائے اور دو میں یہودی اسٹیٹ کو تسلیم کرکے امریکی پالیسی کی حمایت کرے ہے! ان حالات میں ظاہر ہے کہ عربوں کی پوزیشن کسقدر نازک ہو گئی ہے۔ وہ انتداب کے بعد اپنے آپ کو آزاد خیال کرتے ہیں کیونکہ انہی پر نگہداری کا جواز بردستی رکھا گیا تھا۔

اب اگر یہودی اپنی اسٹیٹ قائم کرتے ہیں تو وہ ان کے نزدیک باغی ہیں اور ان کے ساتھ وہی سلوک کرنا چاہتے ہیں جو باغیوں کے ساتھ ہونا چاہئے لیکن بعض دفعہ بغاوت بھی کامیاب ہو جاتی ہے لہذا ہمیں غور کرنا چاہئے کہ اس کی کامیابی کا امکان کہاں تک ہے اور اس پر عربوں کی فوجی کارروائی کا کیا اثر پڑ سکتا ہے؟

اگر کامیابی کا انحصار فوج کی تعداد پر ہے تو یہ معلوم کرنا دلچسپی سے خالی نہ ہو گا کہ یہودی فوج کی تعداد ۲۵ ہزار بتائی گئی ہے اور عربی فوج کی تعداد تقریباً سوا لاکھ! لیکن واقعہ یہ ہے کہ یہودی فوج کی تعداد ایک لاکھ سے کم نہیں ہے اور ساتھ ہی اسے امریکہ کا تعاون بھی حاصل ہے اور روس بھی اس کی پشتیبانی کے لئے تیار کھڑا ہے گویا عربوں کا مقابلہ تنہا یہود سے نہیں ہے بلکہ امریکہ اور روس سے ہے اور یہی طاقتیں دنیا کی سب سے بڑی طاقت ہیں، اگر یہود کو باہر سے امداد ملتی رہی اور قسمت نے انکا ساتھ دیا تو نہیں کہا جا سکتا کہ عرب کامیاب ہو سکیں گے اور یہودی اسٹیٹ پیدا ہوتے ہی دفن کر دیجائے گی۔

یہ تو نہیں کہا جا سکتا کہ چند روز میں کیا ہو اور امریکہ کی خواہش کے علی الرغم عرب کس فیصلہ پر پہونچیں گے اور وقت یہودیوں کی سب سے بڑی کامیابی یہ ہے کہ ان کی نام نہاد اسٹیٹ کو امریکہ نے تسلیم کر کے اسے باقی رکھنے کا وعدہ دیدیا ہے! عربوں کو اس وقت کامیاب تصور کیا جائیگا جب وہ اس اسکیم کو ناکام بنا دیں اور یہودی اسٹیٹ کی ایک ایک اینٹ نکالکر پھینکدیں باتیں تو بہت سی ہیں مگر ایک بات یاد رکھئے، اگر عربوں نے اپنی پوری طاقت لگا کر ایک ماہ کے اندر اندر کچھ کر لیا تو نقشہ یقیناً بدل جائیگا، لیکن اگر معاملہ نے طول کھینچا تو حالات قابو سے باہر ہو جائیں گے، اور پھر تو یہی ہو گا کہ کبھی عارضی صلح کبھی کانفرنس دفعتہ شنید کبھی سلامتی کونسل کی مداخلت اور کبھی برطانیہ کا کوئی نیا حل! یعنی یہودی اسٹیٹ قائم اور عربوں کیلئے صبر و شکر!

کانگریس کی کامیابی

کانگریس جماعت کی طاقت اور ہر دلعزیزی کو جانچنے کا معیار انتخاب میں کامیابی ہے تو یو۔ پی میں ڈسٹرکٹ بورڈوں کے الیکشن سے یہ حقیقت ظاہر ہو گئی ہے کہ ملک میں صرف کانگریس ہی مقبول و موثر اور فعال جماعت ہے اور اسے ملک کے عوام کا پورا اعتماد حاصل ہے، اس انتخابی جنگ میں دوسری جماعتوں کو برائے نام اُبھرنے کا موقعہ ملا بلکہ انہیں صفر کے برابر درجہ حاصل ہوا، کل الیکشن یادن نشستوں میں سے انیس سو نشستوں پر قبضہ کر لینا کانگریس کی کامیابی کا بین ثبوت ہے، آزاد امیدواروں نے سو نشستوں پر قبضہ کیا اور سوشلسٹوں کو بمشکل تمام کل [illegible] نشستیں مل سکیں۔ آزاد امیدواروں کا کوئی پروگرام نہ تھا مگر وہ سوشلسٹوں پر بازی لے گئے۔ سوشلسٹوں کی ایک پروگرام ایک نصب العین اور ایک کام تھا مگر وہ انتخاب میں درجہ دوم بھی حاصل نہ کر سکے! ممکن ہے کہ اس ناکامی کے کچھ گہرے اسباب ہوں لیکن سوشلسٹوں کو اپنی پہلی فرصت میں ان بنیادی کمزوریوں کا سراغ لگانا چاہئے جو ان کی ناکامی کا باعث ہیں اور جنہوں نے انتخابی جنگ میں بہت پیچھے ڈالدیا۔ اس ناکامی کے بعد اگر بنیادی خامیوں کی نشاندہی ہو جائے تو یہ سب بڑی کامیابی ہو گی اور آئندہ سوشلسٹوں کیلئے میدان صاف ہو جائے گا۔

بنگال کی اقلیتوں کا تحفظ

مشرقی بنگال کے وزیر اعظم خواجہ ناظم الدین نے ایک ملاقات کے دوران میں کہا کہ ہم نے اقلیتوں کی حفاظت کا پورا عزم کر لیا ہے اور یہ خوشی کی بات ہے کہ اقلیتوں کا اعتماد اور سکون بحال ہوتا جا رہا ہے اور جب سے انٹر ڈومینین معاہدہ معرض وجود میں آیا ہے کوئی ہندو باہر نہیں گیا بلکہ بہت سے ہندو واپس آگئے ہیں اور جب اقلیتوں کے سلامتی بورڈ اپنا کام شروع کر دینگے تو ہندوؤں کی واپسی کثرت کیساتھ ہوگی۔

اگر صورت حال یہ ہے تو ہم حکومت مشرقی بنگال کو مبارکباد دیتے ہیں کہ اس نے ایک معاہدہ کے ذریعہ اقلیتوں کو مطمئن کرنے اور ان کا اعتماد حاصل کرنے کی کوشش کی اور اپنی بیداری سے عوام کو تبادلہ آبادی کی مصیبت سے بچا لیا لیکن ہمارے خیال میں انٹر ڈومینین معاہدہ ابھی اتمام و تکمیل کا محتاج ہے، جب تک پورے ہند اور پاکستان کی اقلیتوں کے لئے کوئی چارٹر منظور نہ کیا جائے گا اور اقلیت کے ایک ایک فرد کو مطمئن کرنے کی کوشش نہ کیجائے گی صرف مشرقی اور مغربی بنگال کا معاہدہ عام اضطراب کو دور نہیں کر سکتا ہے کلکتہ کانفرنس میں پہلے ہو چکا تھا کہ باقی ہند اور پاکستان کے لئے ایک علیحدہ کانفرنس اور ایک علیحدہ معاہدہ ہو گا، اب ضرورت ہے کہ جلد سے جلد اس قسم کی گفت و شنید ہو اور ہند و پاکستان کی اقلیتوں کو تحفظ کی ضمانت مہیا کیجائے۔

بھوکوں کی خبر گیری

لیس المومن الذی یشبع وجارہ جائع
(حدیث)

پیغمبر اسلام کا ارشاد ہے کہ جو شخص خود پیٹ بھر کر کھائے اور اس کا پڑوسی بھوکا رہے وہ مومن نہیں ہے۔

اگر مومن کے سینہ میں دل ہو تو وہ کبھی گوارا نہیں کریگا کہ وہ شکم سیر ہو کر کھائے اور اس کا پڑوسی بھوک سے تڑپے، اگر پڑوسی بھوکا ہو تو مومن کو چاہئے کہ اپنے کھانے میں اسے بھی شریک کرے اور اتنے بھوکا نہ سونے دے، پڑوسی روٹی کپڑے اور مومن ڈکار لیکر چین کرے، اور پھر وہ مومن بھی رہ جائے، یہ ہو نہیں سکتا۔ جو لوگ خوشحال ہیں انکے پاس اتفاقاً دولت آگئی ہے انہیں سمجھنا چاہئے کہ بھوکوں کا خیال رکھیں اور کسی نادار کو دیکھ کر بے چین ہو جائیں، مال دولت خدا کی امانت ہے اور اس میں ان سبکا حصہ ہے جو کسی وجہ سے روٹی مہیا نہیں کر سکتے۔

اگر آج پیغمبر اسلام کے اس ارشاد پر عمل ہونے لگے تو معاشی انقلاب خود ختم ہوجائے اور وہ لوگ تباہی سے بچ جائیں جو سوسائٹی کے ہاتھوں کمزور ہو چکے ہیں۔

اڈیٹر کے نام خط

(اڈیٹر کا مراسلہ نگار سے متفق ہونا ضروری نہیں)

فلسطین

جناب اڈیٹر صاحب۔ اقتداری اقوام فلسطین کے بارے کوئی فیصلہ نہ کر سکیں اور عربوں کو مجبور ہو کر اپنا تحفظ خود بچانے کی خاطر فلسطین پر حملہ کر دینا پڑا۔ فلسطین عربوں کا ملک ہونے کے علاوہ اسلامی دنیا میں بھی ایک خاص اہمیت کا مالک ہے [illegible] صرف عربوں ہی کا فرض نہیں بلکہ دنیا بھر کے مسلمانوں پر بھی اس کی تھوڑی بہت ذمہ داری ہے۔ عربوں کو اس وقت دنیا کی سب سے مالدار قوم سے مقابلہ کرنا ہے۔ یہودیوں کو اس وقت کی دونوں بڑی طاقتوں یعنی امریکہ اور روس کی امداد بھی حاصل ہے عربوں کا اپنا کوئی مددگار نہیں۔ انہیں [illegible] اپنے زور بازو پر اور تھوڑا بہت ہماری امداد پر، ہمیشہ ہم نے ہر موقع پر ان کا ساتھ دیا ہے۔ اس وقت بھی ان کو ہماری مدد کی ضرورت ہے اور ان میں بھی دم نہیں کہ اس وقت بھی ہماری ہمدردیاں ان کے ساتھ ہیں۔ شاید انہوں نے بھی بہت بڑی بڑی امیدیں باندھ رکھی ہوں۔ کہیں ایسا نہ ہو کہ ہمارے خاموش بیٹھے رہنے سے یہ امیدیں مایوسیوں میں تبدیل ہو جائیں۔ میں تو سمجھتا ہوں کہ ہم اس وقت اپنی مشکلوں میں کچھ اس طرح گھرے ہوئے ہیں کہ عملی امداد کی کوئی صورت نظر نہیں آتی۔ لیکن ہمیں اس بات کا بھی خیال رکھنا چاہئے کہ ان مشکلات میں گھرے ہوئے ہونے کے باوجود بھی کچھ نہ کچھ کرنا ہے ورنہ ہماری اس وقت کی یہ بے عملی ہمارے لئے ہمیشہ کی رسوائی کا باعث بنے گی۔ سید اسد علی گڑھ۔ دہلی۔

اڑیسہ میں مٹی کے تیل پر کنٹرول

کٹک۔ معتبر ذرائع سے معلوم ہوا ہے کہ حکومت اڑیسہ مٹی کے تیل کے دوبارہ کنٹرول لگانے کے مسئلہ پر بڑی سنجیدگی سے غور کر رہی ہے۔ کنٹرول ہٹنے سے تیل کی قیمت چار گنی بڑھ گئی ہے۔

سانحہ ارتحال

مسلمانوں اور خصوصاً افراد جماعت اہل حدیث کو یہ سن کر سخت صدمہ ہو گا کہ مولانا حافظ عزیز الدین صاحب مرادآبادی (مصنف اکمل البیان) دغیرہ ۸ مئی دوشنبہ گیارہ بجے انتقال فرما گئے۔ انا للہ۔

مرحوم ہم عصر لوگوں میں صحابہ صفت بزرگ تھے۔ آپ کو دیکھ کر اسلاف کی یاد تازہ ہوتی تھی۔ جماعت اہلحدیث مرادآباد کے رکن رکین تھے۔ تمام عمر مسجد اہلحدیث کے ایک کونے میں بیٹھکر قرآن وحدیث و علوم اسلامی میں گزاری۔ خداوند کریم حافظ صاحب کو جنت الفردوس اور پسماندگان کو صبر جمیل عطا فرمائے۔

بنارسی کپڑے کے کاریگروں کا جلسہ

بنارس۔ بذریعہ ڈاک۔ حال ہی میں بمقام لنگاپورہ خیبر کے میدان میں جناب سردار عبدالکریم و سردار احمد عمر صاحب کی سرپرستی میں بنارسی کپڑے کے دستکاروں اور مومن انصار کے عام افراد کا جلسہ ہوا جس میں بحث و مباحثہ کے بعد حسب ذیل تجاویز باتفاق رائے منظور ہوئیں۔

۱۔ بنارسی کپڑے کا روزگار سال کے غیر معین ایام یعنی شادی اور تقریبات کے موقعوں پر رہتی ہے جس کے باعث بننے والوں کو اکثر محنت کی مزدوری بھی نہیں ملتی۔ اس لئے ہفتہ وار نیز سرکاری تعطیلوں میں بند کرنا ناممکن ہے۔

۲۔ بنارسی ساڑھی اور کمخواب کا کام جو ہندستان کی قدیم ترین صنعتوں میں سے ہے فنون لطیفہ اور آرٹ کے قابل فخر شاہپاروں میں داخل ہے اس کے تیار کرنے میں کاریگر کے گھر کے تمام افراد کو شریک ہونا پڑتا ہے۔ لہذا کام کرنے والوں پر عمر کی قید لگانے سے اس صنعت کے تباہ ہو جانے کا اندیشہ ہے۔

طے پایا کہ مندرجہ بالا قرارداد کی نقل اخبارات اور حکومت یو پی کو بھیجی جائے اور درخواست کی جائے کہ مزدوروں اور تجارت کے قوانین سے بنارسی کپڑے کے دستکاروں کو مستثنیٰ رکھا جائے۔ امید ہے کہ حکومت یو۔ پی نظر ثانی کے بعد معقول فیصلہ کر کے ہم دستکاروں کو شکریہ کا موقع دے گی۔

سہارنپور میں صوبہ تنظیمی کمیٹی کے داعی کی آمد

سہارنپور۔ بذریعہ ڈاک۔ صوبہ جمعیۃ علماء تنظیمی سب کمیٹی کے کنوینر مولانا محمد اسحٰق سنبھلی مظفر نگر ضلع جمعیۃ علماء کانفرنس میں شرکت کر کے سہارنپور پہنچے اور جناب مولانا محمد ایوب صاحب گنگوہی نائب صدر ضلع جمعیۃ علماء سہارنپور کی معیت میں ضلع کے دفتر کا تقریباً گھنٹے معائنہ کیا۔ ضلع جمعیۃ کی تنظیم اور دفتر کے کام پر اظہار اطمینان کیا اور بہت سے مفید مشوروں سے مستفیض کیا۔ سہارنپور سے آپ بذریعہ پنجاب ایکسپریس لکھنؤ کے لئے روانہ ہو گئے اور مولانا محمد ایوب قصبہ گنگوہ روانہ ہو گئے جہاں آپ جمعیۃ کی تنظیم کے کام کا معائنہ کریں گے۔

ضلع اتحاد ترقی کانفرنس مظفر نگر

مظفر نگر۔ بذریعہ ڈاک۔ اتحاد ترقی کانفرنس ضلع مظفر نگر کا اجلاس زیر صدارت فخر قوم گیانی گرمکھ سنگھ مسافر ممبر انڈین پارلیمنٹ منعقد ہوا۔ صدر استقبالیہ کے بعد سردار گیانی جی نے سوا گھنٹہ نہایت عالمانہ اتحاد پرور تقریر کی کہ سکھ، مسلم اتحاد ایک قدرتی پیداوار ہے۔ سکھوں اور مسلمانوں میں ایک حد قریبی تعلق رہا ہے سکھوں کے مرکز یعنی امرتسر کے سونے کے مندر کی بنیاد ایک مسلمان میاں میراں صاحب نے رکھی ہے بابا فرید کے ارشادات سکھ دھرم میں مذہبی احکام کی حیثیت رکھتے ہیں آخر میں آپ نے کہا کہ مسلمانوں کو ہندو اور ہندو اگر نکالنا ہی ہے یا تو اپنے امرتسر، ہندو اور مذہبی کتابوں سے کیسے نکال سکتے ہو۔ پروفیسر عبدالمجید کی پر مغز تقریر کے بعد مسٹر ستیارام شکل ایم۔ ایل۔ اے نے پرانے حقائق اور ضامانہ تقریر میں کہا کہ ہندستان کو ہندوؤں یا مسلمانوں نے نہیں بلکہ ہندوؤں کے محسن اعظم تھے۔ اگر مسلمان ہند سے چلے جاتے تو یہاں ہزاروں اسمعان بن جاتے جن کو ایک ایک کر کے گھروں کی سلطنتیں ختم کر دیتیں۔ آخر میں چیئرمین نے سب کا شکریہ ادا کیا۔ مخصوص انداز میں ہندو مسلم اتحاد کی تلقین کی۔

سیر و سیاحت

۵

سیاح

ہندی پارلیمنٹ دیکھئے اور فکر کیجئے کہ کوئی اردو لفظ کو چھپا لفظ نکال پھینکئے اور [illegible] کوئی جگہ نہیں اس میں [illegible] آج کل ہمارے قومی لیڈر [illegible] — ان انقلاب انگیز تبدیلیوں کے بعد کسی کو اعتراض کی جرأت نہیں ہو سکتی —

— جب الہ آباد کا کوئی ہندی پہلی بار مشرق سے آیا ہو کہ اہل زبان پہلی [illegible] اور لاہور کے اخبارات سرحد اسلامی کے [illegible] کو اسم کو مسٹر لیمان کی لغت میں [illegible] ریڈیو عربی الفاظ کی عربیت کیوں ختم نہیں کرتا۔ — تلفظ ان کی بھی خوش ہو جائیں گے اور بنارسی یہ بھی — رہ گئے اردو سے ذوق رکھنے والے لوگ تو ان کی تعداد ہی کتنی ہے پھر بھی انہیں چاہئے فوراً ہجرت کر جائیں — شاید ان کی لغت میں اردو جیسی [illegible] میں تفریق پیدا کرتی ہے لہٰذا اردو سے دلچسپی رکھنے والے پانچویں کالم اور عربی کے مسلم کیا —

گر ہمیں مکتب است و ہمیں ملا
کار طفلاں تمام خواہد شد

ایک مقامی معاصر جو کبھی لیگی تھا اور اب اس نے قوم پرستی کا جامہ پہن لیا ہے اس کی ادارت پر گزشتہ تین چار دن سے ایڈیٹر کا نام غائب ہے کسی دوسری جگہ بھی ایڈیٹر کا نام نظر نہیں آتا ممکن ہے کہ یہ پریس افسر کی کان پکڑنے سے بچنے کی کوئی ترکیب ہو لیکن تحقیق سے معلوم ہوا کہ اس اخبار کے دفتر نے ایک ایسی مشین حاصل کر لی ہے کہ اب ایڈیٹری کی ضرورت باقی نہیں یہ مشین خود ایڈیٹری کرتی ہے اور مشین بھی ایسی کہ جناب ذاتی ہے پھر خواہ کوئی لیں دو سو روپیہ خرچ کئے جائیں — جی ہاں دو سو روپیہ ہندستانی ایڈیٹر کی اس سے زیادہ اوقات نہیں — مگر اس الجمعیۃ اس مشین کا تجربہ پسند نہیں کرتے ہیں کہ الجمعیۃ کے ایڈیٹروں سے نجات پایا جائے — کیا وجہ ہے کہ قومی افسروں اور اپنے ماسٹری کو تنگ کرتے رہتے ہیں — اور اب بھی کچھ دیر کی بات ہے جا سکی جمعیۃ والوں کو تو اخبار کی نقصانات کم کرنے کی فکر تھی مشین ہی کا تجربہ کرکے دیکھیں شاید نقصانات میں کوئی کمی ہو جائے —

بنارس کے ہندی پریمیوں نے طے کیا ہے کہ ان میں سے اگر کوئی بھی اخبار یا دفتر میں انگریزی کا لفظ بولے گا تو اس پر فی لفظ ایک آنہ جرمانہ کیا جائیگا کیا فرماتے ہیں ہمارے لیڈر اور مذہب کے ہندی پریمی جو بلا ضرورت پاکستان (فلسطین، فرانس، جمہوریت) اشرق اردن، اپنا ملک کیر (قاہرہ) جیروشلم (بیت المقدس) جیسے الفاظ بول رہے ہیں — بڑی ہوشیاری سے یہ الفاظ چھپ گئے ہیں — عربی الفاظ بولنے جاتے تو لندن ہی اردو کا علاج ہو جاتا — جب اردو ہندی کی کوئی بات کی تو عربی کو ٹھکانا — لیکن اب یہ کام مشکل نہیں —

ایک آنہ سے تو مر کے ہوا تھا جیا
دوسری آنہ پڑ گئی مصیبت اللہ بس

اگر بنارس کے ہندی پریمیوں نے دعا دا بولی تو کیا ہوگا — دعا دا بولیں ایک شبد پیچھے ایک ایک آنہ بچالیں تو یہ نقصان کیا کم ہے —

ارض مقدس کی جنگ بھی کیسے بے وقت آگئی ہے نہیں یہ بنارسی پریمی اس وقت کا انتظار ہی کر رہے تھے کہ کب یہ مار دھاڑ شروع ہو اور وہ کب اپنا پرستاؤ پاس کریں —

سنا ہے "ریاستی ہندی پریمی" ایک وفد مسوری کو لے جا رہے ہیں تاکہ سردار پٹیل سے اس بارہ میں مشورہ کر سکیں اور آنے والے خطرہ کا مقابلہ کرنے کے لئے کوئی اسکیم مرتب کر سکیں — مگر ہمارے خیال میں کوئی ایسا مسئلہ نہیں جس کے لئے بچارے پٹیل جی کو تکلیف دی جائے — آج کل وہ الیکشن میں اپنے بڑے سرمایہ دار دوستوں سے مل رہے ہیں — گاندھی جنتا کے لوگ [illegible] — اگر ان الفاظ کی تھوڑی سی عربیت ختم کرکے شبد بنا دیا جائے تو کوئی وجہ نہیں کہ ہمارے پریمی خفا نہ ہوں — [illegible] کی بو ہے انہیں بدل دیجئے، مثلاً اگر فلسطین کو "پھلستین" بروزن "مگدھ" (یونین) اور بیت المقدس کو "بیت المکا" بروزن ہمالیہ کہدیں تو ہمارا دعویٰ ہے کوئی اس پر انگلی اٹھائے — اسی طرح ٹرانس جورڈن کو [illegible]

شاہ ابن سعود کا شکریہ ادا کیا ہے جو انہوں نے فلسطین کے لئے ظاہر کیا ہے۔

عمان بھرتی۔ شاہ عبداللہ نے امریکہ کے یہودی ریاست کو تسلیم کرنے کے اعلان کی بابت ایک سوال کا جواب دیتے ہوئے کہا کہ مجھے اس سے سخت تعجب ہوا امریکہ کی حکومت کو اس اقدام سے پہلے بین الاقوامی صورت حالات کی نزاکت کا خیال کرنا چاہئے تھا — اور یہ سوچنا چاہئے تھا کہ اس کا کیا اثر ہوگا۔ آپ نے کہا عربوں نے فلسطین کو مجرمانہ صیہونیت سے نجات دلانے کا فیصلہ کیا ہے۔ عربوں نے اس کی عرب حیثیت برقرار رکھنے کا عزم بھی کر لیا ہے۔ خواہ اس کے لئے کتنی ہی قربانیاں دینی پڑیں۔ عرب اس مقصد کے حصول کے لئے ہر طرح متحد ہیں۔

خیریت مطلوب ہے

حافظ عبدالحق ولد میاں جی محمد موسیٰ صاحب ساکن گوالیار محلہ نزد ضلع کرنال اور میاں جی عبدالمجید صاحب ساکن گھو تحصیل تجارہ ریاست الور جہاں کہیں ہوں اپنی خیریت سے فوراً مطلع فرمائیں۔ خیریت معلوم کرنے سے آپ کے عزیز دوست سخت پریشان ہیں ان پتوں پر کارڈ روانہ کیجئے۔ نظام الدین اور میاں مسجد بنگلہ والی دہلی میاں جی محمد موسیٰ خان۔ دیگر عطا اصغر مسجد بنگلہ والی حافظ عبدالکریم مرادآباد

خیریت مطلوب ہے

جناب ڈاکٹر مقصود حسین خان صاحب میرٹھی ماہر امراض چشم جو سہارنپور سے ریاست رام پور اور وہاں سے نہیں معلوم کہاں چلے گئے، انکی خیریت مطلوب ہے۔

شیخ حبیب الرحمٰن صاحب کوہ اسلام (لدھیانہ) بال سنگھ گوداسپور جہاں ہوں اپنی خیریت سے احقر کو مطلع کریں۔ محمد اسحٰق حافظ سہارنپوری محلہ سرائے نبیل ملی سہارنپور

ایک دن میں تین مکتبوں کا قیام
اہالی خانپور کی تعلیمی سرگرمیاں

خان پور (بذریعہ ڈاک) جامع مسجد محلہ خانپور جلال پور دھی ضلع رائے بریلی میں جمعہ کی نماز کے بعد بصدارت جناب مولوی عبدالتواب صاحب ایک جلسہ ہوا جسمیں صاحب صدر نے حضرت سندی کے خطبہ صدارت کو پڑھ کر سنایا۔ سامعین نے ذوق و شوق سے سنا اور اس کے حسب ذیل پیرے کی بناء پر ہر ایک جمعیۃ علماء کا ممبر تعلیم و تربیت کو اپنا فرض تصور کرے اور اپنے اثر میں ابتدائی مکاتب و شبینہ مدارس قائم کر کے اس فرض کو انجام دے۔ یہاں کے مسلمان بچوں اور بچیوں کی تعلیم اور بالغان کی تعلیم و تربیت کے لئے ترغیب دی چنانچہ اس سلسلہ میں قصبہ میں باوجود عدم توجہی کے مسلمانوں کی تفہیم کا احساس ہوا۔ اور اسی روز تین مکاتب اسلامی ابتدائی تعلیم کے لئے قائم کئے گئے۔ یعنی محلہ خانپور، محلہ مل کیارہ، محلہ قصبہ میں مکتب کھولے گئے ان مکاتب میں چھوٹے بچوں اور بچیوں کو نماز، روزہ اور دینی مسائل اور قرآن شریف کی تعلیم دی جاتی ہے اور بعد نماز فجر اور بعد نماز عشاء بالغان کو بطور وعظ اسلامی مسائل کی مساجد میں تعلیم دی جاتی ہے اور اخبارات پڑھ کر حالات حاضرہ سے آگاہ کیا جاتا ہے اور نماز پنج وقتہ کا پابند بنایا جاتا ہے۔

لبنان کے وزیر خارجہ کا اعلان

بیروت ۱۷ مئی۔ لبنان کے وزیر خارجہ مسٹر ابنائے تاکلا نے برطانیہ امریکہ اور روسی انتداب کو اطلاع کی ہے کہ عرب ریاستوں کا ارادہ ہے کہ جب تک یہودی رجعت پسند ختم نہ ہو جائیں۔ اس وقت تک جنگ کو جاری رکھا جائے۔ پولیس نے بطور حفظ ماتقدم یہاں بہت سے کمیونسٹوں کو گرفتار کر لیا ہے۔ طرابلس میں بھی کمیونسٹوں کی گرفتاریاں عمل میں لائی گئی ہیں۔ لبنان کے وزیر اعظم نے اطلاع دی ہے کہ ایک تار کے ذریعہ [illegible]

فلسطین میں یہودی اقلیت کی اکثریت کے خلاف بغاوت

مجلس تحفظ میں عرب نقطۂ نظر کی وضاحت

پاکستان اسمبلی میں نشستوں کی جدید ترتیب

شیخ الازہر کی تقریر

مصر میں نظر بندوں کیلئے کیمپ

مسٹر ٹنڈن کی تقریر

تنویر ادب کا سالانہ مشاعرہ

مدرسہ عربیہ کا سالانہ اجلاس

۲۱ مئی ۔۔۔ مدرسہ اسلامیہ منبع العلوم قصبہ گلاؤٹھی کا سالانہ جلسہ ہوگا جس میں اکابر علمائے کرام کے علاوہ حضرت حسین احمد صاحب مدنی تشریف لاکر اپنے مواعظ حسنہ سے مسلمانوں کو مستفیض فرمائیں گے۔

بنگالی پناہ گزینوں کی بھوک ہڑتال

روسی سفارت کے اڑیسہ کے دورے کی تردید

برطانیہ کے مشہور دوڑ کے کھلاڑی کو کھیتی باڑی کے کام پر لگا دیا گیا

جنگ فلسطین میں "فیصلہ کن فتح یا عزت کی موت"

قاہرہ میں پریس کانفرنس میں عرب لیگ کے ترجمان کا اعلان

ترکی کے لئے جنگی طیارے

جنگ فلسطین پر برطانیہ کو تشویش

ایرانی پارلیمنٹ میں گڑبڑ

ریجنل کمیٹی راجپوتانہ کے نئے صدر

امریکہ نے یہودی ریاست کو تسلیم کرکے غلطی کی

شاہ عبداللہ کا بیان

تل ابیب میں بلیک آؤٹ

دیوا کر کی رہائی کی شرائط

جبلپور میں خوفناک آتشزدگی

تقریباً دو لاکھ روپے کا نقصان

برطانیہ یہودیوں کی حکومت کو تسلیم نہیں کریگا

برطانیہ کے سیاسی حلقوں کا خیال

پاکستان کی عورتوں کی مغربی طرز پر تربیت کیجائے

بیگم یوسف ہارون یورپ کے دورہ پر لندن میں بیان

ایران اور سعودی عرب کے تعلقات

یو۔ پی کے وزیر تعلیم پر جرمانہ

انگریزی الفاظ کیوں استعمال کئے

الجمعیۃ بکڈپو کی کتابیں

قیمت	نام کتاب
	تفسیر القرآن حصہ اول
	حصہ دوم
	حصہ سوم
	حصہ چہارم
	تفہیم قرآن
	نظام تعلیم و تربیت حصہ اول
	حصہ دوم
	اسلام کا نظام حکومت
	قرآن اور تصوف
	لغات القرآن جلد اول
	جلد دوم
	اقتصادی نظام
	غلامی کی حقیقت
	نقش حکمت
	شہنشاہیت
	انقلاب روس
	سیاسی معلومات
	جامع الکلام
	خلاصہ سفر نامہ ابن بطوطہ
	ہندوستان اور آزادی
	الصدیق

نبی عربی صلی اللہ علیہ وسلم

خلافت راشدہ

خلافت بنی امیہ

نوٹ ۔۔۔ زیادہ کی کتابیں خریدنے والے صاحبان کی خدمت میں ۔۔۔ مفت پیش کئے جائیں گے۔

ملنے کا پتہ

مینیجر الجمعیۃ بکڈپو گلی قاسم جان دہلی

جمیل (دہلی)

ماہنامہ

دہلی میں اُردو ادب کے موقر رسائل و جرائد کی جو کمی ہوگئی ہے اسے پورا کرنے کے لئے جمیل دہلی کے اجراء کا اہتمام کیا گیا ہے جو

ادب لطیف ۔۔۔ جمیل کی گل کاریوں کا بہترین مرقع ہوگا۔ اس کی ادارت علامہ اخلاق دہلوی کے سپرد کی گئی ہے ۔۔۔ اردو ۔۔۔ دہلی کے موقر رسائل و جرائد کی ادارت و انتظام کی خدمات انجام دے چکے ہیں۔

جمیل کا پہلا ۔۔۔ گورنر جنرل کا خیر مقدم کرے گا۔ توقع ہے کہ اہل قلم ۔۔۔ اپنے نگارشات جمیل ۔۔۔ فرما کر ممنون فرمائیں گے مشتہرین حضرات ۔۔۔ اشتہارات دے کر ۔۔۔ فائدہ حاصل کریں گے۔

نیاز مند

شیخ عبدالحق پراچہ دہلوی

مینیجنگ ڈائرکٹر ماہنامہ جمیل دہلی کوچہ استاد داغ چاندنی چوک دہلی

اخبار "مسلمان" سیالکوٹ

مسلمان جو پہلے ہوہرہ سے شائع ہوا کرتا تھا اب مولانا محمد ابراہیم صاحب فاضل سیالکوٹی کی سرپرستی میں ہفتہ وار سیالکوٹ سے شائع ہو رہا ہے

یہ عامیان توحید و سنت کا واحد آرگن ہے

سالانہ چندہ صرف چھ روپے ہے

آج ہی طلب فرمایئے

پتہ

مینیجر اخبار "مسلمان" شہر سیالکوٹ

مفت

نہایت کارآمد ہند جنتری ۱۹۴۸ء

ایک کارڈ لکھ کر مفت منگا لیجئے

ہند سی سی ورکس متو ناتھ بھنجن

یوپی (انڈیا)

قیام امن کے بعد فلسطین سے عرب فوجیں واپس چلی جائینگی

دمشق کی پریس کانفرنس میں جمال مردم بے کا اعلان

دمشق ۱۰ مارچ۔ ... کمیٹی کے اجلاس کے بعد شام کے وزیر اعظم جمال مردم بے نے تمام غیرملکی سفیروں کو ایک نوٹ بھیجا جس میں اس بات کی تصریح کی گئی ہے کہ عربوں نے فلسطین کے مسئلہ میں مداخلت کیوں کی۔ اس نوٹ میں کہا گیا ہے کہ عربوں نے جو فوجی اقدام اٹھایا ہے وہ فلسطین میں امن قائم ہونے اور فلسطین میں ایک حکومت قائم ہونے ... اس نوٹ میں بتایا گیا ہے کہ فلسطین کی نئی ریاست ... تمام حقوق حاصل ہوں گے۔ اقلیتوں کا تحفظ کیا جائے گا اور ہر شخص کو مقدس مقامات کی زیارت کی اجازت ہوگی۔ ... فلسطین میں عربوں کی فوجی مداخلت ... اس وجہ سے عرب لیگ کو ... اتحادی اقوام کی ممبر ہونے کی حیثیت سے فلسطین کے بارے میں ... انتظام بحال کرنے کے بعد ... فوجی کارروائیاں ختم کر دی جائیں گی ... جونہی یہ کام ... ہو جائے گا ...

دارالسلطنت

(دہلی ۱۷ مارچ ۱۹۴۸ء)

ترقی اردو انجمن ترقی اردو (ہند) کے جنرل سکریٹری نے بتایا کہ فسادات کی وجہ سے انجمن کی جو سرگرمیاں بند ہو گئی تھیں عنقریب وہ پھر سے شروع ہو جائیں گی۔

کنگسوے میں آتش زدگی کل کنگسوے کے بازار میں اچانک آگ لگ گئی۔ چار اسٹال جل کر راکھ ہو گئے۔ تقریباً تین ہزار روپے کا نقصان ہوا۔ موقع پر فائر بریگیڈ کی لاریاں فوراً پہنچ گئیں اور تھوڑی دیر بعد آگ بجھا دی گئی۔ آگ لگنے کا سبب معلوم نہ ہو سکا۔ نقصان جان کی بھی کوئی اطلاع نہیں ملی۔

ایک لاکھ روپے کا کپڑا ضبط ... کی سرگرمی میں ہفتہ کی شب کو دہلی کے ریلوے اسٹیشن پر پولیس کی ایک جمعیت نے چھاپہ مارا اور ایک لاکھ روپے کا کپڑا برآمد کیا جو ناجائز طور پر براہ ویرہ پاکستان بھیجا جا رہا تھا۔ اس سلسلے میں ... آدمی جن میں چند مقامی تاجر بھی ہیں گرفتار کر لئے گئے۔ پولیس کے ایک ترجمان نے بتایا کہ ہندوستان اور پاکستان کے درمیان مستقل طور پر ناجائز تجارت جاری ہے۔ لاکھوں روپے کا کپڑا دہلی اور احمد آباد سے امرتسر اور کلکتہ لے جایا جاتا ہے جہاں سے وہ پاکستان پہنچا دیا جاتا ہے۔ عام طور پر ... کپڑا ... کپڑے کی قیمت بڑھنے کا ایک سبب یہ بھی بیان کیا جاتا ہے۔

نئے انسپکٹر جنرل ... مسٹر ... آج دہلی کی پولیس کا چارج سنبھال لیں گے۔ ... انسپکٹر جنرل تھے۔ حکومت ... ڈپٹی ڈائرکٹر مقرر کر دیئے گئے ہیں۔ آپ دہلی کے ڈپٹی انسپکٹر جنرل پولیس کے فرائض بھی انجام دیں گے۔

کوچہ پنڈت میں شرارت ... کوچہ پنڈت میں شرارت پسند ... کے ساتھ ... کے شور سے ... مسلمانوں میں سخت ناراضگی پھیلی ہوئی ہے۔ علاقہ کے مسلمان حلقوں کے پرامن اور شریف باشندوں نے امید ظاہر کی ہے کہ وہ اس قسم کے شرارت پسندوں کا ... کر کے انہیں تنبیہ کریں گے تاکہ آئندہ ایسا کوئی واقعہ ... معلوم ہوا ہے کہ کوچہ پنڈت کے عام باشندے اس واقعہ پر اظہار ملامت کر رہے ہیں۔ ... ایسے واقعات کی روک تھام کے لئے ضروری ہے کہ حالات کی نزاکت کے پیش نظر فسادیوں کو سخت سزا دلائی جائے۔

مسٹر مینن ہندوستان کو

لندن ۱۷ مارچ۔ معلوم ہوا ہے کہ مسٹر مینن انڈین ہائی کمشنر متعینہ برطانیہ بذریعہ ہوائی جہاز ہندوستان روانہ ہوں گے۔ کہا جاتا ہے کہ وہ وزیر اعظم حکومت ہند سے خاص مشورہ کے لئے ہندوستان آ رہے ہیں۔

روسیوں اور ایرانی دستوں میں تصادم

پانچ روسی مارے گئے

طہران ۱۵ مارچ۔ ایران کے فوجی حلقوں کا بیان ہے کہ آذربائیجان کی سرحد پر ایرانی محافظ دستوں نے روسیوں پر گولیاں چلا دیں۔ یہ روسی ... سرحد کو پار کرنے کی کوشش کر رہے تھے۔ اس موقع پر ۵ روسی مارے گئے۔

ضروری گذارش!

جن ایجنٹ صاحبان نے ابھی تک بل ادا نہیں کئے ہیں وہ براہ کرم بہت جلد ادا کر دیں ورنہ ہم مجبور ہوں گے کہ اخبار بند کر دیا جائے۔ اگر کسی شہر میں اخبار بند ہو گیا ہے تو وہاں کے ناظرین کو سمجھنا چاہیئے کہ ان کا ایجنٹ ذمہ دار ہے۔ (منیجر)

دہرہ دون ایکسپریس کا حادثہ

ایک گیٹ کیپر گرفتار

دھنباد ۱۰ مارچ۔ معلوم ہوا ہے کہ ریلوے پولیس نے دہرہ دون ایکسپریس کے حادثہ کے سلسلے میں ایک ریلوے ملازم گیٹ کیپر کو گرفتار کر لیا ہے۔ کہا جاتا ہے کہ چار پیچ کش جو اس مقام کے قریب پائے گئے جہاں ایکسپریس پٹری سے اتر گیا تھا۔ یہ پیچ کش ایک صندوق میں رکھے ہوئے تھے۔

حیدرآباد کی سرحد پر حملے

حکومتی حلقوں کی سخت تشویش

دہلی ۱۷ مارچ۔ دہلی کے سیاسی حلقوں میں حیدرآباد کی سرحد پر بڑھتے ہوئے حملوں پر سخت اظہار تشویش کیا جا رہا ہے۔ حکومت ہند بھی ان جھگڑوں پر سخت تشویش کا اظہار کر رہی ہے۔ معلوم ہوا ہے کہ حکومت ہند نے نظام حیدرآباد کی توجہ نہایت سنجیدگی سے ان واقعات کی طرف مبذول کرائی ہے اور بتایا ہے کہ اس صورت حال کو زیادہ عرصہ تک برداشت نہیں کیا جا سکتا۔ ... انڈین یونین کے ان باشندوں کو جو سرحد پر رہتے ہیں غیر محفوظ نہیں رکھا جا سکتا۔ رضاکاروں کی جماعت میں غیرمعمولی اضافہ ہو گیا ہے۔ چند ماہ قبل ان کی تعداد صرف پچاس ہزار تھی لیکن اب یہ تعداد ایک لاکھ تک پہنچ گئی ہے۔ حکومت ہند اور سرکاری حلقے اس اضافہ سے یہ نتیجہ نکال رہے ہیں کہ حکومت حیدرآباد اس جماعت کی سرپرستی کر رہی ہے۔ حکومت نظام کو اس واقعہ کی طرف بھی متوجہ کیا گیا ہے کہ جو لوگ اس جماعت کے ممبر بنتے ہیں وہ اس قسم کا حلف اٹھاتے ہیں کہ وہ آخر دم تک مسلم اقتدار قائم رکھنے کے لئے لڑتے رہیں گے۔

حکومت ہند نے بار بار حکومت نظام سے یہ مطالبہ کیا ہے کہ رضاکاروں کی فاسسٹ جماعت کو توڑ دیا جائے۔ اس جماعت نے یہ پروگرام تیار کیا ہے کہ اگر حکومت حیدرآباد نے کسی آئینی اصلاح کو ریاست میں منظور کر لیا تو رضاکار ایک متوازی حکومت قائم کر لیں گے۔ اور ان غیرمسلموں کو ملازمت سے نکال دیں گے جن پر رضاکاروں کے خلاف ہونے کا شبہ کیا جا سکتا ہے۔ رضاکاروں کے کئی روزانہ اور کئی ہفتہ وار اخبارات نکل رہے ہیں۔ دوسرے اخباروں کو ان اخبارات پر تنقید کرنے کی اجازت نہیں۔ ریاست سے ہندوؤں کا انخلا برابر جاری ہے اور سرحدی حلقوں میں ریاستی پولیس اور فوج رضاکاروں کی امداد کرتی ہے۔ حال ہی میں تین سو واقعات کی اطلاع ملی ہے۔ ان میں وہ حادثات شامل نہیں ہیں جو شولاپور اور تلنگانہ میں پیش آئے ہیں۔ بیدر، وارنگل اور گلبرگہ سے بھی مسلسل واقعات کی اطلاعیں موصول ہو رہی ہیں۔ ان واقعات نے مدراس، سی پی اور بمبئی کی حکومتوں کو سخت تشویش میں مبتلا کر دیا ہے۔ کمیونسٹوں کے معاملہ نے اور بھی زیادہ پیچیدگی اختیار کر لی ہے۔ حکومت نظام کا یہ کہنا تھا کہ رضاکار ریاست کی حفاظت اور ریاست میں کمیونسٹوں کی تحریک کو دبانے میں بہت مفید ہیں۔ اور رضاکاروں کی افادی حیثیت اس وقت ختم ہو جائے گی جب کمیونسٹ دب جائیں گے۔

یہ بھی کہا جا رہا ہے کہ ریاستی انتظام میں رضاکاروں کو بہت زیادہ دخل حاصل ہے۔ اور رضاکار کمیونسٹوں کو دبانا چاہتے ہیں۔ لیکن اب ریاست میں کمیونسٹوں پر سے پابندی ہٹا لی گئی ہے جس سے معاملہ کو اور زیادہ پیچیدہ بنا دیا ہے۔

سویڈن اور نیوزی لینڈ نے فلسطین کی یہودی حکومت تسلیم کر لی

... معلوم ہوا ہے ... کہ حکومت سویڈن اور نیوزی لینڈ نے یہودیوں کی حکومت ... تسلیم کر لیا ہے ... حکومت ... اس یہودی حکومت کو تسلیم ... کر لیا ہے۔

امریکین سامراج کا ایک اور سوال

یہودیوں کو اسلحہ دیئے جائیں گے

... معلوم ہوا ہے کہ ... امریکن حکومت یہودیوں کو اسلحہ ... یہ معلوم ہوا ہے کہ ... اس پر بھی غور کر رہے ہیں کہ اسرائیل اور امریکہ کے درمیان سفیروں کا تبادلہ کیا جائے۔

جنگ کا اندیشہ دلوں سے نکال دو

جمہوریہ فرانس کے صدر کی اپیل

پیرس ۱۷ مارچ۔ فرانس کے صدر مسٹر ونسنٹ آریول نے دنیا کی حکومتوں سے متنازعہ امور کی بابت صاف صاف بات چیت کرنے کی درخواست کی ہے۔ آپ نے کہا کہ بحث و مباحثہ میں خواہ مخواہ کی الجھنیں پیدا کرنے سے نہ کسی کا فائدہ ہوتا ہے اور نہ کسی اور کو فائدہ پہنچتا ہے۔ برنٹنی میں ... کے مقام پر تقریر کرتے ہوئے آپ نے کہا کہ لوگ امن کے لفظی اعلانات سنتے سنتے تنگ آ گئے ہیں۔ اسلحہ کا خطرہ اب بھی باقی ہے اب بھی ایسی حرکتیں کی جا رہی ہیں جن سے جنگ کا خوفناک خطرہ دن بدن قریب آتا جا رہا ہے۔ اب اس بات کا موقعہ ہے کہ اتحادی اقوام کے چارٹر کی روح پر عمل کیا جائے۔

ایران میں پاکستانی سفیر

کراچی ۱۷ مارچ۔ حکومت پاکستان کے ایک پریس نوٹ میں اعلان کیا گیا ہے کہ راجہ غضنفر علی خاں کو ایران میں پاکستان کی طرف سے سفیر مقرر کیا گیا ہے۔

عرب فوجوں کی پیشقدمی

(صفحہ اول کالم ۲ سے آگے)

امیر عبداللہ کا فرمان

عراق کے ریجنٹ امیر عبداللہ کی زیر کمان جو فوجیں فلسطین روانہ ہو چکی ہیں ان کے روانہ ہونے سے قبل عراقی ریجنٹ نے خطاب کیا۔ میں آپ کی شاندار کامیابی کے لئے دعا گو ہوں۔ مجھے امید ہے کہ فلسطین یہودی دہشت پسندوں کے چنگل سے آزاد کرانے میں آپ دوسرے عرب فوجوں سے تعاون کریں گے اور عربوں کو ان کے جائز حق دلا کر ہی دم لیں گے۔

حکومت شام کا ایک تازہ اعلان مظہر ہے کہ اتوار کے دن شامی فوجوں نے لبنان کی فوجوں کے دوش بدوش شمال کی طرف سے حملہ کر کے ... پر قبضہ کر لیا۔ ... تک برطانوی فوجی دستوں کا کیمپ ... مشرق جنوب میں واقع ہے۔

دمشق کی اطلاعات میں بتایا گیا ہے کہ ... سے خالی کرائی جا چکی ہیں اور بحیرہ ... مشرقی ساحل مقام ... کا شامی فوجوں نے محاصرہ کر لیا ہے۔ ... کی فوجوں نے بھی یہودیوں کی بستیوں کی طرف پیش قدمی کی۔

عرب غزہ میں

فلسطین کے عرب شہروں نے ... ان مال خطرہ میں ان کے بچاؤ کے لئے فوری انتظام کیا ... سے اپیل پر شاہ عبداللہ کی شرق اردن کی عرب افواج مشرقی سرحد کو پار کر کے پہلی ہیں اور مصری افواج نے غزہ پر قبضہ کر لیا۔ شرق اردن کی افواج نے ... پر قبضہ کر لیا۔

ایک عینی شاہد کا بیان ہے کہ عرب ہوائی جہازوں کی بمباری سے تل ابیب کے تمام علاقہ میں دھوئیں کے بادل چھا رہے ہیں۔ عرب اپنے جہاز ۱۰۰۰ فٹ کی بلندی تک لے آئے تو یہودیوں کا ریڈیو اس اعلان کو سنا کر ... کہ ایک عرب جہاز ... میں نے دیکھا کہ شہر میں لگی ہوئی آگ ... والے انجن دوڑ رہے ہیں۔ میں نے تل ابیب میں چند تباہ شدہ عمارتیں بھی دیکھیں جہاں سے یہودی طیارہ شکن بندوقیں چلا رہے تھے۔ ... یہودیوں کی دو بستیوں ... طرف چلائی ... میں دھوئیں کے بادل دیکھے۔

تل ابیب پر دوسرا حملہ

تل ابیب پر دوسری بار عرب طیاروں نے ... ۵ ہزار فٹ کی بلندی پر سے بمباری کی۔ ... نے حملہ کا رخ دیکھ کر ... پر نصب شدہ طیارہ شکن توپوں سے ہوائی جہازوں پر فائرنگ کا جواب دیا۔ ... کو شہید کر دیا ہے اور انہوں نے ... کی رات میں ایک گاؤں پر قبضہ کر لیا ہے۔ لیڈن کے سابقہ برطانوی فوجی کیمپ ...

... تسلیم ... جاتا ہے۔ حیف ... کے ... یہودیوں نے ... کر لیا ہے۔ ... کسی وقت ... آپ ... کہا جاتا ہے کہ ... بیان نے ... پروپیگنڈہ ... کی ... ہے۔ ... کو انتہائی ... کے دریا ... خلاف ...

یہودیوں کو کمک

... عرب ... یہودیوں کو کمک ... پہنچا ... اسلحہ ...

... دہشت پسند جماعت ارگون زوائی لیومی کے ... نے اعلان کیا ہے کہ کل وقت سے اس جماعت کی ... اسرائیل کی ... ہیں اور وہ بیت المقدس کو بیرونی عنصر سے پاک کرنے کی ... شروع کر دیں گے۔

مفتی اعظم کل فلسطین میں آ جائیں گے

مفتی اعظم کل صبح بذریعہ ہوائی جہاز شام کے صدر مقام سے قاہرہ روانہ ہو چکے ہیں جہاں سے آپ فلسطین جانے کا عزم کر رہے ہیں۔ آپ کے ہمراہ عرب اعلیٰ کمیٹی کے چند اراکین بھی ہیں۔ یاد رہے کہ مفتی اعظم اس کمیٹی کے صدر ہیں۔

حکومت شام کے صدر شکری القوتلی شام کے جنگی ہیڈکوارٹر کا معائنہ کرنے تشریف لے گئے۔ آپ کے ہمراہ وزیر جنگ احمد الشرباتی اور ... کے چیف آف اسٹاف بھی تھے۔ شامی صدر نے فوجوں کو خطاب کرتے ہوئے کہا۔ فلسطین ایک ہزار سال سے آپ کے آبا و اجداد کی سرزمین رہا ہے۔ آپ کو اس کے اندر قدم جمائے رکھنا ہیں۔ آپ کو یہ بات اچھی طرح ذہن نشین کر لینی چاہیئے کہ عام طور پر تمام دنیا کے مسلمان اور خاص کر سات کروڑ عربوں کی نظریں آپ کی پیش قدمی کی طرف لگی ہوئی ہیں۔ اگر ارض مقدس کو بچانے کے لئے آپ نے بے دریغ قربانیاں دیں اور ... عرب آپ لوگوں کو یاد کریں گے۔ آج آپ کا ... زلیخا ... ہے۔

دنیائے اسلام کی بے چینی

کراچی کا ایک اطلاع میں بتایا گیا ہے کہ آج ...

چینی نمائندہ کی اپیل

(صفحہ اول کالم ۳ سے آگے)

ڈاکٹر سیانگ نے کہا کہ اقوام متحدہ کو فلسطین میں امن ہونا چاہیئے۔ ... ہمارے خیال میں سیاسی اور ... صلح کے ساتھ ... ممکن نہیں ہو سکتا۔

فلسطین اور پانچ بڑی طاقتیں

آج دوپہر کے بعد سلامتی کونسل کی میٹنگ ہوگی تو اس کے اندر غالباً پانچ بڑی طاقتوں کو عربوں کے یہودیوں کی نئی ریاست پر حملہ کرنے کی دعوت دی جائے گی۔ یہ تحریک کولمبیا کے نمائندے ڈاکٹر البرٹو زولا ... پیش کی۔

اقوام متحدہ کے منشور کے مطابق کونسل کو حق دیا گیا ہے کہ بین الاقوامی امن اور سلامتی کو برقرار رکھنے کے لئے پانچ بڑی قوتوں سے کوئی مشترکہ اقدام کرنے کی بابت مشورہ کر سکتی ہے۔ جنرل اسمبلی نے جمعہ کے دن اقوام متحدہ کا فیصلہ کیا کہ دنیا کی پانچ عظیم طاقتیں کونسل کی میٹنگ میں شریک ہو سکتے ہیں ... ان مقدس مقامات کا ... اور ... کرنے کے لئے اقوام متحدہ کو ایک ثالث تجویز کرنے کا ... کرائیں۔

ثالث کا تقرر

۵۲ کی اطلاعات میں بتایا گیا ہے کہ ... شاہ سویڈن کے بھتیجے شاہزادہ ... کاؤنٹ ... کو ثالث کے عہدہ کے لئے چنا جائے گا۔ ... سر ... اٹلی ... بیلجیم ... کا بھی ... ذکر کیا گیا تھا۔ شاہزادہ ... سویڈن کی ریڈ کراس (صلیب احمر) کے صدر ہیں اور آپ نے جرمنی سے صلح کی بات چیت میں بھی نمایاں حصہ لیا تھا۔

بمبئی میں مزدوروں کا جلسہ

(صفحہ اول کالم ۴ سے آگے)

کانگریس کے جنرل سکریٹری مسٹر شنکر راؤ دیو نے تقریر کرتے ہوئے ہند کے مزدوروں سے انڈین نیشنل ٹریڈ یونین کانگریس کے جھنڈے تلے جمع ہونے کی اپیل کی۔ ... اجلاس میں کانفرنس نے دو رزولیوشن منظور کئے۔ ایک میں گاندھی جی کی موت پر دوسرے میں ... کے قتل پر اظہار افسوس کیا گیا۔ ... کانفرنس کو پنڈت نہرو اور سردار پٹیل کے پیغامات بھی موصول ہوئے۔ پنڈت نہرو نے اپنے پیغام میں ... ایک نیک خواہشات کا ذکر کیا۔ سردار پٹیل نے اپنے پیغام میں اس بات کی امید ظاہر کی کہ یہ کانفرنس ملک اور مزدوروں کے حقوق کی حفاظت کرے گی۔ اپنے پیغام میں ... ہندوستان اور مزدور سیوک سنگھ کا اور اس کی سرگرمیوں کا ذکر بھی کیا۔

قاسم رضوی کا اعلان

(صفحہ اول کالم ۵ سے آگے)

اقتصادی ناکہ بندی کے متعلق سید قاسم رضوی نے کہا کہ یہ ایک دوسرا ... ہے اس کا جواب دیا جائے گا۔ انہوں نے ریاست سے اپیل کی کہ وہ ہنگامی حالات کا مقابلہ کرنے کو تیار ہو جائے اور عوام سے اپیل کی کہ وہ غیر ملکی سامان کا استعمال بند کر دیں اور ... استعمال کریں جو ریاست میں بنائی جاتی ہیں۔

سید قاسم رضوی نے کہا کہ ... اس وقت تک ہے جب انڈین یونین سے وابستگی اور ذمہ دار حکومت کا خیال ترک کر دیا جائے۔ ... مدراس یا ... کے ... کی ... کریں۔

جے ہند

باپو کا کہنا تھا کہ دیش کی ترقی اور آزادی قائم رکھنے کیلئے ملک کی صنعت کو ترقی دینا ہے آپ کے دیش کے بنے ہوئے

ہولو گراؤنڈ ریزرس

۹ سال سے ہندوستان بھر میں مشہور ہیں عمدہ تیل اور چلنے میں اچھے ثابت ہوئے ہیں۔ نوٹ: ہماری کمپنی کا ٹریڈ مارک ۱۱۲ ہے

M-EDRAFIQ112MEERUT

ہر ریزر کی ڈنڈی پر دیکھ کر خریدیئے۔

سول ایجنٹ: ۱۱۲ ہتھوڑی مارکہ اے الیس گوئند سنس میرٹھ

تاج مارکہ ۱۱۲ تاج اینڈ کو میرٹھ

عبدالکریم شمس الدین برما (رنگون)

برس مارکہ ۱۱۲ پرماتما سرن اینڈ کو میرٹھ

طیب علی اینڈ کو بمبئی

ہمارا پتہ: رفیق ریزرس فیکٹری ۱۱۲ کوٹلہ محلہ میرٹھ شہر

ضرورت ہے

میونسپل گرلز اسکول نجیب آباد کے لئے حسب ذیل قابلیت رکھنے والی استانیوں کی ضرورت ہے۔

ٹرینڈ ہیڈ مسٹریس وی۔ ٹی۔ سی۔ تنخواہ ۵۰ - ۲ - ۸۰ روپیہ۔ ٹرینڈ سیکنڈ مسٹریس پی۔ ٹی۔ سی۔ تنخواہ ۵۰ - ۱½ - ۳۵ روپیہ گرانی الاؤنس حسب قاعدہ گورنمنٹ دیا جائے گا ہیڈ مسٹریس کا کوارٹر فری ہوگا۔ جملہ درخواست ہائے مطلوبہ جس میں عمر، تجربہ اور اسناد تعلیم شامل ہوں مندرجہ ذیل پتہ پر ۲۴ مارچ تک پہنچ جانی چاہئیں بہترین تجربہ اور قابلیت کے لحاظ کو مدنظر رکھ کر تنخواہ کے معاملہ میں غور کیا جا سکتا ہے۔

ایگزیکٹیو آفیسر میونسپل بورڈ نجیب آباد ضلع بجنور

گمشدہ کی تلاش

ایک بچہ عمر ۱۲ سال، اس کے کان کے پاس اور سینہ پر دانے ہوئے ہیں۔ انیس الرحمٰن نام ہے ۱۲ مارچ ... ایک دن سے محلہ فراش خانہ سے لاپتہ ہے۔ جن صاحب کے پاس ہو عنایت فرما کر ذیل کے پتہ پر پہنچا دیں۔

خلیل الرحمٰن محلہ فراش خانہ راجوں کا کوچہ دہلی

دھوپ اور نظر کے چشمے

فریم کیس، اور سب سامان متعلقہ چشمہ ہائے یہاں ہول سیل و رٹیل نرخ پر بکفایت ملتا ہے۔

چاندنا اوپٹیکل کمپنی دہلی

حویلی حسام الدین بلیماران چاندنی چوک

برائے فروخت

لیتھو مشین کی نئی پلیٹیں (ولایتی) ہر سائز کی ہمارے اسٹاک میں موجود ہیں۔

دلی پرنٹنگ ورکس چاوڑی بازار دہلی

JABRI जबरी جبری

JAGADHRI

پرانے بخارات

T.B تپدق

T.B ٹی۔ بی تپدق اور پرانے بخارات کے مریضو دیکھو

جناب توسل حسین صاحب رئیس موضع مودے پور ڈاکخانہ بہت کنڈ ضلع فیض آباد سے تحریر فرماتے ہیں۔ ہم کو خیال تھا کہ تپدق (ٹی۔ بی) مرض کی دنیا میں کوئی بھی دوا نہیں ہے لیکن آپ کی دوا جبری نے اس خیال کو غلط ثابت کر دیا ہے۔ جس مریض کے لئے دوا منگوائی تھی بے حد فائدہ ہوا ہے مریض دن دونی رات چوگنی ترقی کر رہا ہے ہم تہہ دل سے مشکور ہیں۔ الشیور (پاک پروردگار) آپ کے کارخانے کو دوگنی ترقی دیں۔

صاحبان پچاسوں ایسے خطوط بلکہ ٹی۔ بی ہسپتال کے مریضوں کے آپ معہ پورا پتہ ان کالموں میں پڑھ بھی دیکھ چکے ہیں۔ ہندوستان کے کونے کونے میں لوگوں نے مان لیا ہے کہ اس خوفناک مرض کی جان بچانے والی اگر کوئی دوا ہے تو وہ جبری ہی ہے۔ اگر آپ سب طرف سے ناامید ہو چکے ہیں تو پرماتما کا نام لے کر ایک بار جبری کی آزمائش کریں۔ اسی آزمائش کے لئے ہم نے دس روز کا نمونہ بھی رکھ دیا ہے تاکہ تسلی ہو سکے۔ لیکن آج ہی آرڈر دیں۔ ورنہ پھر وہی مثل ہوگی کہ اب پچھتائے کیا ہوت جب چڑیاں چگ گئیں کھیت۔ دیسی حکیم ڈاکٹر وید صاحبان اپنے مریضوں پر استعمال کر کے نام پیدا کر رہے ہیں اور تار سے آرڈر دیتے ہیں۔ تار سے اگر آرڈر دیں تو اپنا پورا پتہ نیز عدد یا علاج ضرور تحریر کریں۔ قیمت اس طرح پر ہے۔ جبری اسپیشل جس میں ساتھ ساتھ طاقت بڑھانے کے لئے قیمتی کشتہ جات۔ سونا۔ موتی۔ ابرک وغیرہ شامل ہوتے ہیں۔ کل چالیس روز کا کورس ... روپیہ نمونہ دس روز بیس روپے۔ جبری ... جس میں صرف قیمتی جڑی بوٹیاں شامل ہیں۔ امیر غریب سب استعمال کر سکتے ہیں مکمل کورس ... روپے نمونہ دس روز صرف ... روپے محصولڈاک علیحدہ ہے آرڈر دینے والا اخبار کا حوالہ ضرور دیں۔ جلد آرڈر دے کر مریض کی جان بچا دیں۔ تار کا پتہ جبری جگادھری۔

(JABRI - JAGADHRI)

ملنے کا پتہ:- رلے صاحب کے ایل شرما اینڈ سنز رئیس اینڈ بینکرز (S.S) جگادھری ضلع انبالہ (E.P)

فلسطین میں یہودی اقلیت کی اکثریت کے خلاف بغاوت

مجلس تحفظ میں عرب نقطہ نظر کی وضاحت

یہ یہودی اقلیت نے اکثریت کے خلاف بغاوت کی ہے۔

پاکستان اسمبلی میں نشستوں کی جدید ترتیب

شیخ الازہر کی تقریر

مصر میں نظربندوں کیلئے کیمپ

مسٹر ٹنڈن کی تقریر

تنویر ادب کا سالانہ مشاعرہ

مدرسہ عربیہ کا سالانہ اجلاس

بنگالی پناہ گزینوں کی بھوک ہڑتال

روسی سفیر کے لڑکی کے دورے کی تردید

برطانیہ کے مشہور دوڑ کے کھلاڑی کو کھیتی باڑی کے کام پر لگا دیا گیا

جنگ فلسطین میں "فیصلہ کن فتح یا عزت کی موت"

قاہرہ میں پریس کانفرنس میں عرب لیگ کے ترجمان کا اعلان

ترکی کے لئے جنگی طیارے

امریکہ نے یہودی ریاست کو تسلیم کر کے غلطی کی

شاہ عبداللہ کا بیان

تل ابیب میں بلیک آوٹ

جنگ فلسطین اور برطانیہ کو تشویش

ایرانی پارلیمنٹ میں گڑبڑ

دیواکر کی رہائی کی شرائط

جبلپور میں خوفناک آتشزدگی

تقریباً دو لاکھ روپے کا نقصان

ریجنل کمیٹی راجپوتانہ کے نئے صدر

برطانیہ یہودیوں کی حکومت کو تسلیم نہیں کریگا

برطانیہ کے سیاسی حلقوں کا خیال

پاکستان کی عورتوں کی مغربی طرز پر تربیت کیجائے

بیگم یوسف ہارون یورپ کے دورہ پر روانہ ہو گئیں

ایران اور سعودی عرب کے تعلقات

یو۔پی کے وزیر تعلیم پر جرمانہ

انگریزی الفاظ کیوں استعمال کئے

الجمعیۃ بکڈپو کی کتابیں

نبی عربی صلی اللہ علیہ وسلم

خلافت راشدہ

خلافت بنی امیہ

قیمت	نام کتاب
	قصص القرآن حصہ اول
	حصہ دوم
	حصہ سوم
	حصہ چہارم
	نسیم قرآن
	نظام تعلیم و تربیت حصہ اول
	حصہ دوم
	اسلام کا نظام حکومت
	قرآن اور تصوف
	لغات القرآن جلد اول
	جلد دوم
	اقتصادی نظام
	غلامی کی حقیقت
	نقش حکمت
	شہنشاہیت
	انقلاب روس
	سیاسی معلومات
	جنگ بدر
	خلاصہ سفرنامہ ابن بطوطہ
	ہندوستان اور آزادی
	التحقیق (سوانح حیات حضرت ابوبکر صدیقؓ)

ملنے کا پتہ

منیجر الجمعیۃ بکڈپو گلی قاسم جان دہلی

جمیل (دہلی)

ماہنامہ

دہلی میں اردو ادب کے موقر رسائل وجرائد کی جو کمی ہو گئی ہے اسے پورا کرنے کے لئے جمیل دہلی کے اجراء کا اہتمام کیا گیا ہے جو

نیاز مند

شیخ عبد الحق پراچہ دہلوی

مینیجنگ ڈائرکٹر ماہنامہ جمیل دہلی کوچہ استاد داغ چاندنی چوک دہلی

اخبار "مسلمان" سیالکوٹ

مسلمان جو پہلے سہ روزہ سے شائع ہوا کرتا تھا۔ اب مولانا محمد ابراہیم صاحب فاضل سیالکوٹی کی سرپرستی میں ہفتہ وار سیالکوٹ سے شائع ہو رہا ہے

یہ حامیان توحید وسنت کا واحد آرگن ہے

سالانہ چندہ صرف چھ روپے ہے

آج ہی طلب فرمائیے

پتہ

منیجر اخبار "مسلمان" شہر سیالکوٹ

مفت

نہایت کارآمد "جنتری ۱۹۴۸ء"

ایک کارڈ لکھ کر مفت منگا لیجئے

ہندسی ورکس متوناتھ بھنجن (یوپی) (انڈیا)

قیام امن کے بعد فلسطین سے عرب فوجیں واپس چلی جائینگی

دمشق کی پریس کانفرنس میں جمال مردم بے کا اعلان

دمشق ۱۶ مئی ۔ یہاں عرب لیگ کی پولیٹکل کمیٹی کے اجلاس کے بعد شام کے وزیر اعظم جمال مردم بے نے تمام غیر ملکی سفیروں کو ایک نوٹ بھیجا ہے جس میں اس بات کی تشریح کی گئی ہے کہ عربوں نے فلسطین کے مسئلہ میں مداخلت کیوں کی۔ اس نوٹ میں کہا گیا ہے کہ عربوں نے یہ فوجی اقدام اس لئے کیا ہے کہ فلسطین میں امن قائم ہو اور فلسطین میں ایک حکومت قائم ہو جائے۔ اس نوٹ میں بتایا گیا ہے کہ فلسطین کی نئی ریاست میں سب کو برابر کے حقوق حاصل ہوں گے، اقلیتوں کا تحفظ کیا جائے گا، اور مقدس مقامات کی زیارت کی اجازت ہوگی۔ [illegible] جب تک فلسطین میں امن قائم نہ ہو جائے [illegible] انتظام بحال کرنے کے بعد موجودہ فوجی کارروائیاں ختم کر دی جائیں گی۔ [illegible]

دارالسلطنت

(دہلی ۱۷ مئی ۱۹۴۸ء)

ترقی اردو انجمن ترقی اردو ہند کے جنرل سکرٹری نے بتایا کہ فسادات کی وجہ سے انجمن کی جو سرگرمیاں بند ہوگئی تھیں عنقریب وہ پھر شروع ہو جائیں گی۔

کنگسوے میں آتش زدگی کل کنگسوے کے بازار میں اچانک آگ لگ گئی۔ چار اسٹال جلکر خاک ہوگئے۔ تقریباً تین ہزار روپے کا نقصان ہوا۔ موقع پر فائر بریگیڈ آگئے [illegible] آگ لگنے کا سبب معلوم نہ ہوسکا۔ نقصان جان کی کوئی اطلاع نہیں ملی۔

ایک لاکھ روپے کا کپڑا کی برآمدگی ہوئی۔ سنیچر کی شب کو دہلی کے ریلوے اسٹیشن پر پولیس کی ایک جمعیت نے چھاپہ مارا اور ایک لاکھ روپے کا کپڑا برآمد کیا جو ناجائز طور پر براہ راست پاکستان بھیجا جا رہا تھا۔ اس سلسلے میں ۲۳ آدمی جن میں چند مشہور تاجر بھی ہیں گرفتار کرلئے گئے۔ پولیس کے ایک ترجمان نے بتایا کہ ہندوستان اور پاکستان کے درمیان مستقل طور پر ناجائز تجارت جاری ہے۔ لاکھوں روپے کا کپڑا دہلی اور احمد آباد سے امرتسر اور کلکتے لے جایا جاتا ہے جہاں سے وہ پاکستان بھیج دیا جاتا ہے۔ عام طور پر شناخت ہونے کے ڈر سے کپڑا اپنے ساتھ لے جاتے ہیں۔ [illegible] دہلی میں کپڑے کی قیمت چڑھنے کا ایک سبب یہ بھی بیان کیا جاتا ہے۔

نئے انسپکٹر جنرل جالندھر ڈویژن کے سپرنٹنڈنٹ [illegible] آج سے دہلی کی پولیس کا چارج سنبھال لیں گے۔ [illegible] آپ دہلی کے ڈپٹی انسپکٹر جنرل پولیس کے فرائض بھی انجام دیتے رہے۔

کوچہ پنڈت میں شرارت کوچہ پنڈت میں [illegible] شرارت پسند ہندوؤں نے جن میں زیادہ تر شرنارتھی شامل تھے، علاقہ کے مسلمانوں میں سخت خوف و ہراس پیدا کر دیا۔ [illegible] کوچہ پنڈت کے عام باشندے اس واقعہ پر اظہار ملامت کر رہے ہیں۔ [illegible] ضرورت ہے کہ حالات کی نزاکت کے پیش نظر فسادیوں کو سخت سزا دی جائے۔

مسٹر مینن ہندوستان کو لندن ۱۷ مئی۔ معلوم ہوا ہے کہ مسٹر مینن انڈین ہائی کمشنر متعینہ برطانیہ بذریعہ ہوائی جہاز ہندوستان روانہ ہو گئے۔ کہا جاتا ہے کہ وہ وزیر اعظم اور حکومت ہند سے خاص مشورہ کے لئے ہندوستان آرہے ہیں۔

روسیوں اور ایرانی دستوں میں تصادم
پانچ روسی مارے گئے

طہران ۱۵ مئی۔ ایران کے فوجی حلقوں کا بیان ہے کہ آذربائیجان کی سرحد پر ایرانی محافظ دستوں نے روسیوں پر گولیاں چلائیں۔ [illegible] پانچ روسی مارے گئے۔

ضروری گذارش!

جن ایجنٹ صاحبان نے ابھی تک بل ادا نہیں کئے ہیں وہ براہ کرم بہت جلد ادا کردیں ورنہ ہم مجبور ہوں گے کہ اخبار بند کردیا جائے۔ اگر کسی شہر میں اخبار بند ہوگیا ہے تو وہاں کے ناظرین کو سمجھنا چاہئے کہ ان کا ایجنٹ نادہندہ ہے۔

منیجر

ڈیرہ دون ایکسپریس کا حادثہ
ایک گیٹ کیپر گرفتار

اصفہان ۱۷ مئی۔ معلوم ہوا ہے کہ ریلوے پولیس نے ڈیرہ دون ایکسپریس کے حادثہ کے سلسلہ میں ایک ریلوے ملازم گیٹ کیپر کو گرفتار کرلیا ہے۔ کہا جاتا ہے کہ چار پیچ کش جو اس مقام کے قریب پائے گئے جہاں ایکسپریس پٹری سے اتر گیا تھا، یہ پیچ کش ایک صندوق میں رکھے ہوئے تھے۔

حیدرآباد کی سرحد پر حملے
حکومتی حلقوں کی سخت تشویش

دہلی ۱۷ مئی۔ دہلی کے سیاسی حلقوں میں حیدرآباد کی سرحد پر بڑھتے ہوئے حملوں پر سخت اظہار تشویش کیا جارہا ہے۔ حکومت ہند بھی ان جھگڑوں پر سخت تشویش کا اظہار کر رہی ہے۔ معلوم ہوا ہے کہ حکومت ہند نے نظام حیدرآباد کی توجہ نہایت سنجیدگی سے ان واقعات کی طرف مبذول کرائی ہے اور بتایا ہے کہ اس صورت حال کو زیادہ عرصہ تک برداشت نہیں کیا جاسکتا۔ انڈین یونین کے ان باشندوں کو جو سرحد پر رہتے ہیں غیر محفوظ نہیں رکھا جاسکتا۔ رضاکاروں کی جماعت میں غیر معمولی اضافہ ہوگیا ہے۔ چند ماہ قبل ان کی تعداد صرف پچاس ہزار تھی لیکن اب یہ تعداد ایک لاکھ تک پہنچ گئی ہے۔ حکومت ہند اور سرکاری حلقے اس اضافے سے یہ نتیجہ نکال رہے ہیں کہ حکومت حیدرآباد اس جماعت کی سرپرستی کر رہی ہے۔ حکومت نظام کو اس واقعہ کی طرف بھی متوجہ کیا گیا ہے کہ جو لوگ اس جماعت کے ممبر بنتے ہیں وہ اس قسم کا حلف اٹھاتے ہیں کہ وہ آخر دم تک مسلم اقتدار قائم رکھنے کے لئے لڑتے رہیں گے۔

حکومت ہند نے بار بار حکومت نظام سے یہ مطالبہ کیا ہے کہ رضاکاروں کی فاسسٹ جماعت کو توڑ دیا جائے۔ اس جماعت نے یہ پروگرام تیار کیا ہے کہ اگر حکومت حیدرآباد نے کسی آئینی اصلاح کو ریاست میں منظور کرلیا تو رضاکار ایک متوازی حکومت قائم کرلیں گے۔ اور ان غیر مسلموں کو ملازمت سے نکال دیں گے جن پر رضاکاروں کے خلاف ہونے کا شبہ کیا جاسکتا ہے۔ رضاکاروں کے کئی روزنامہ اور کئی ہفتہ وار اخبارات نکل رہے ہیں۔ دوسرے اخباروں کو ان اخبارات پر تنقید کرنے کی اجازت نہیں۔ ریاست سے ہندوؤں کا انخلا برابر جاری ہے اور سرحدی حلقوں میں ریاستی پولیس اور فوج رضاکاروں کی امداد کرتی ہے۔ حال ہی میں تین سو واقعات کی اطلاع ملی ہے۔ ان میں وہ حادثات شامل نہیں ہیں جو شولاپور اور تلنگانہ میں پیش آئے ہیں۔ بیدر، ورنگل اور گلبرگہ سے بھی مسلسل واقعات کی اطلاعیں موصول ہو رہی ہیں۔ ان واقعات نے مدراس، بمبئی اور سی پی کی حکومتوں کو سخت تشویش میں مبتلا کردیا ہے۔ کمیونسٹوں کے معاملہ نے اور بھی زیادہ پیچیدگی اختیار کرلی ہے۔ حکومت نظام کا یہ کہنا تھا کہ رضاکار ریاست کی حفاظت اور ریاست میں کمیونسٹوں کی تحریک کو دبانے میں بہت مفید ہیں۔ اور رضاکاروں کی افادی حیثیت اس وقت ختم ہو جائے گی جب کمیونسٹ دب جائیں گے۔

یہ بھی کہا جارہا ہے کہ ریاستی انتظام میں رضاکاروں کو بہت زیادہ دخل حاصل ہے۔ اور رضاکار کمیونسٹوں کو دبانا چاہتے ہیں۔ لیکن اب ریاست میں کمیونسٹوں پر سے پابندی ہٹالی گئی ہے جس سے معاملہ کو اور زیادہ پیچیدہ بنادیا ہے۔

سویڈن اور نیوزی لینڈ نے
فلسطین کی یہودی حکومت تسلیم کرلی

[illegible] معلوم ہوا ہے کہ حکومت سویڈن اور نیوزی لینڈ نے یہودیوں کی حکومت [illegible] تسلیم کرلی ہے۔

آسٹریلیا کی حکومت [illegible] یہودی حکومت کو تسلیم کرنے کا فیصلہ نہیں کیا۔

امریکن سامراج کی ایک اور چال
یہودیوں کو اسلحہ دیئے جائیں گے

واشنگٹن [illegible] یہ بھی معلوم ہوا ہے کہ [illegible] اس پر بھی غور کر رہے ہیں کہ اسرائیل اور امریکہ کے درمیان سفیروں کا تبادلہ کیا جائے۔

جنگ کا اندیشہ دور کرنے کیلئے
جمہوریہ فرانس کے صدر کی اپیل

پیرس ۱۶ مئی۔ فرانس کے صدر ایم ونسنٹ آریول نے ذمہ دار حکومتوں سے متنازعہ امور کی بابت صاف صاف بات چیت کرنے کی درخواست کی ہے۔ آپ نے کہا ہے بحث و مباحثہ میں خواہ مخواہ کی الجھنیں پیدا کرنے سے کسی کا اثر پڑتا ہے اور نہ کسی اور کو فائدہ پہنچتا ہے۔ [illegible] آپ نے کہا کہ لوگ امن کے لفظی اعلانات سنتے سنتے تنگ آگئے ہیں۔ اسلحہ کا خطرہ اب بھی باقی ہے۔ اب بھی ایسی حرکتیں کی جارہی ہیں جن سے جنگ کا خوفناک خطرہ دن بدن قریب آتا جارہا ہے۔ اب اس بات کا موقعہ ہے کہ اتحادی اقوام کے چارٹر کی روح پر عمل کیا جائے۔

ایران میں پاکستانی سفیر

کراچی ۱۶ مئی۔ حکومت پاکستان کے ایک پریس نوٹ میں اعلان کیا گیا ہے کہ راجہ غضنفر علی خاں کو ایران میں پاکستان کی طرف سے سفیر مقرر کیا گیا ہے۔

ضرورت ہے

میونسپل گرلز اسکول نجیب آباد کے لئے حسب ذیل قابلیت رکھنے والی استانیوں کی ضرورت ہے۔

ٹرینڈ ہیڈ مسٹریس سی۔ ٹی۔ سی۔ تنخواہ ۸۰۔ ۵۔ ۵۰ روپیہ۔ ٹرینڈ سیکنڈ مسٹریس پی۔ ٹی۔ سی۔ تنخواہ ۵۰۔ ۱½۔ ۳۵ روپیہ گرانی الاؤنس حسب قاعدہ گورنمنٹ دیا جائے گا۔ ہیڈ مسٹریس کا کوارٹر فری ہوگا۔ درخواست ہائے مطلوبہ جس میں عمر، تجربہ اور اسناد تعلیم شامل ہوں مندرجہ ذیل پتہ پر ۲۸/۶/۱۹۴۸ تک بھیج دی جانی چاہئیں۔ بہترین تجربہ اور قابلیت کے لحاظ کو مدنظر رکھ کر تنخواہ کے معاملہ میں غور کیا جاسکتا ہے۔

ایگزیکٹیو آفیسر میونسپل بورڈ نجیب آباد

ضلع بجنور

برائے فروخت

لیتھو مشین کی نئی پلیٹیں (ولایتی) ہر سائز کی ہمارے اسٹاک میں موجود ہیں۔

دلی پرنٹنگ ورکس چاوڑی بازار دہلی

عرب فوجوں کی پیشقدمی

(صفحہ اول کالم ۲ سے آگے)

امیر عبداللہ کا فرمان

عراق کے ریجنٹ امیر عبداللہ کی زیر کمان جو فوجیں فلسطین روانہ ہوگئی ہیں۔ اُن کے روانہ ہونے سے قبل عراقی ریجنٹ نے خطاب کیا۔ میں آپ کی شاندار کامیابی کے لئے دعا گو ہوں۔ مجھے امید ہے کہ فلسطین یہودی دہشت پسندوں کے چنگل سے آزاد کرانے میں آپ دوسری عرب فوجوں سے تعاون کریں گے اور عربوں کو ان کے جائز حق دلاکر دم لیں گے۔

حکومت شام کا ایک تازہ اعلان مظہر ہے کہ اتوار کے دن شامی فوجوں نے لبنان کی فوجوں کے دوش بدوش شمال کی طرف سے حملہ کر کے سماخ پر قبضہ کرلیا۔ ساتھ ۱۵ ریسکی تک برطانوی فوجی دستوں کا کیمپ دیکھا ہے اور طبریہ [illegible] جنوب میں واقع ہے۔

دمشق کی اطلاعات میں بتایا گیا ہے کہ ترتین بستیاں یہودیوں سے خالی کرالی جاچکی ہیں۔ اور طبریہ جھیل کے مشرقی ساحل مقام [illegible] کو شامی فوجوں نے محاصرہ کرلیا ہے۔ لبنان کی فوجوں نے بھی یہودیوں کی کئی بستیوں کی طرف پیشقدمی کی۔

عرب نرغہ میں

فلسطین کے عرب سرداروں نے [illegible] عربوں کی جان اور مال خطرہ میں ہے ان کے بچانے کے لئے فوری انتظام کیا جائے۔ اس اپیل پر شاہ عبداللہ کی شرق اردن کی عرب افواج مشرقی سرحدوں کو پار کر کے چلی گئیں اور مصری افواج نے غازہ پر قبضہ کرلیا۔ شرق اردن کی افواج نے [illegible] پر قبضہ کرلیا۔

ایک عینی شاہد کا بیان ہے کہ یہودی ہوائی جہازوں کی بمباری سے تل ابیب کے تمام علاقہ میں دھوئیں کے بادل چھا رہے ہیں۔ [illegible] اعلان کرسنا کہ ان کے نشانہ پر ایک عرب جہاز گرا ہے۔ [illegible] عمارتیں بھی دکھیں یہاں سے یہودی طیارہ شکن توپیں چلا رہے تھے۔ [illegible]

تل ابیب پر دوسرا حملہ

تل ابیب پر دوسری بار عربوں نے حملہ کیا۔ ناکہ طیاروں نے ۵ ہزار فٹ کی بلندی پر سے بمباری کی۔ یہودیوں نے حملہ کا جواب [illegible] طیارہ شکن توپوں سے ہوائی جہازوں پر فائرنگ کا جواب دیا۔ [illegible] یہودیوں کے ۵۰۰ سپاہیوں کو شہید کردیا ہے۔ اور انہوں نے سنیچر کی رات میں [illegible] پر قبضہ کرلیا ہے۔ [illegible]

جے ہند

باپو کا کہنا تھا کہ دیش کی ترقی اور آزادی قائم رکھنے کیلئے ملک کی صنعت کو ترقی دیجئے آپ کے دیش کے بنے ہوئے

ہولو گراؤنڈر یزرس

۹ سال سے ہندوستان بھر میں مشہور بہترین عمدہ تیل اور چلنے میں ثابت ہوئے ہیں۔ نوٹ: ہماری کمپنی کا ٹریڈ مارک ۱۱۲ ہے ہر ریزر کی ڈنڈی پر M.E.D RAFIQ 112 MEERUT دیکھ کر خریدیئے۔

سول ایجنٹ: ۱۱۲ ہتھوڑی مارکہ ۱۱ یس کو ایجنسی میرٹھ

تاج مارکہ ۱۱۲ تاج اینڈ کو میرٹھ

عبدالکریم شمس الدین برما (رنگون)

برس مارکہ ۱۱۲ پرماتما سرن اینڈ کو میرٹھ

طیب علی اینڈ کو بمبئی

ہمارا پتہ: رفیق ریزرس فیکٹری ۱۱۲ کوٹلہ محلہ میرٹھ شہر

گمشدہ کی تلاش

ایک بچہ عمر ۱۲ سال، اس کے کان کے پاس اور سینہ پر نشان ہے۔ انیس الرحمن نام ہے ۱۶ مئی۔ ایک دن سے محلہ فراش خانہ سے لاپتہ ہے۔ جن صاحب کے پاس ہو عنایت فرماکر ذیل کے پتہ پر پہنچا دیں۔

خلیل الرحمن محلہ فراش خانہ راجن کا چھتہ دہلی

دھوپ اور نظر کے چشمے

فریم کیس اور سب سامان متعلقہ چشمہ ہمارے یہاں ہول سیل و ریٹیل نرخ پر بکفایت ملتا ہے۔

چاندنا اوپٹیکل کمپنی دہلی

حویلی حسام الدین بلیماران چاندنی چوک

...بند کا دعوت... اس ہیں۔ حیدہ کے سعاملات پر کر کے یہودیوں نے قاہرہ کرلیا ہے۔ اور وہاں عرب کسی وقت بھی ہتھیار ڈال سکتے ہیں۔ اب تک کی خبروں سے اندازہ ہوتا ہے کہ [illegible] یہودیوں کی انتہائی کوشش [illegible] کے درمیان انقلاب پیدا کرنے۔

یہودیوں کو کمک

[illegible] یہودیوں کو کمک پہنچ رہی ہے [illegible] فوجوں کی مدد کرنے آگئے۔ ان میں اسپین اور سیکسن کے یہودی شامل ہیں۔

[illegible] اندازہ کیا جاتا ہے کہ اور یہودی اور اسلحہ عنقریب پہنچنے والے ہیں۔

یہودیوں کی دہشت پسند جماعت ارغون زوائی لیومی کے کمانڈر نے اعلان کیا ہے کہ کل رات سے اس جماعت کی جداگانہ حیثیت ختم ہوگئی ہے۔ اب یہ نئی ریاست اسرائیل کے حامی بن گئے ہیں اور وہ [illegible] کرنے کی مہم شروع کردیں گے۔

مفتی اعظم کی فلسطین میں آمد

مفتی اعظم کل صبح بذریعہ ہوائی جہاز شام کے صدر مقام سے قاہرہ روانہ ہو چکے ہیں جہاں سے آپ فلسطین جانے کا عزم کرچکے ہیں۔ آپ کے ہمراہ عرب اعلیٰ کمیٹی کے چند ممبر بھی ہیں۔ یاد رہے کہ مفتی اعظم اس کمیٹی کے صدر ہیں۔

حکومت شام کے صدر شکری القوتلی شام کے جنگی محاذ کا معائنہ کرنے تشریف لے گئے آپ کے ہمراہ وزیر جنگ اور وزیر داخلہ اور جنگ کے چیف آف اسٹاف بھی تھے۔ شامی صدر نے فوجوں کو خطاب کرتے ہوئے کہا۔ فلسطین ایک ہزار سال سے آپ کے آباء و اجداد کی سرزمین رہا ہے۔ آپ کو اس کے اندر قدم جمائے رکھنا ہیں۔ آپ کو یہ بات اچھی طرح ذہن نشین کرلینی چاہئے کہ عام طور پر تمام دنیا کے مسلمانوں اور خاص کر سات کروڑ عربوں کی نظریں آپ کی پیش قدمی کی طرف لگی ہوئی ہیں۔ اگر ارض مقدس کو بچانے کے لئے آپ نے بے دریغ قربانیاں دیں تو قیامت تک عرب آپ لوگوں کو یاد کرے گی۔ [illegible]

دنیائے اسلام کی بے چینی

کراچی کی ایک اطلاع میں بتایا گیا ہے کہ [illegible]

قاسم رضوی کا اعلان

(صفحہ اول کالم ۳ سے آگے)

اقتصادی ناکہ بندی کے متعلق سید قاسم رضوی نے کہا کہ یہ ایک دو دھاری ہتھیار ہے اور ریاست کی طرف سے اس کا جواب دیا جائے گا۔ انہوں نے ریاست سے اپیل کی کہ وہ انڈین یونین کا مقابلہ کرنے کا تہیہ کرلے اور عوام سے اپیل کی کہ وہ غیر ملکی سامان کا استعمال بند کردیں۔ اور صرف وہ اشیاء استعمال کریں جو ریاست میں تیار ہوتی ہیں۔

سید قاسم رضوی نے کہا کہ حیدرآباد اس وقت تک ہے جب انڈین یونین سے وابستگی اور دوسرا مارکومت کے خلاف کرا کر کے دیا جائے۔ ورنہ ایسے لوگوں کو چاہئے کہ وہ بھی مدراس یا شولاپور جاکر انڈین یونین کے دیوتا کی پرستش کریں۔

چینی نمائندہ کی اپیل

(صفحہ اول کالم ۳ سے آگے)

ڈاکٹر سیاسی ٹنگ نے کہا کہ اقوام متحدہ کا نصب العین امن ہونا چاہئے۔ ہمارے خیال میں جب تک عارضی صلح کے ساتھ عسکری امن نہیں ہوسکتا۔

فلسطین اور پانچ بڑی طاقتیں

آج دوپہر کے دن سلامتی کونسل کی میٹنگ ہوگی تو امید ہے کہ اندر غالباً پانچ بڑی طاقتوں کو عربوں کے یہودیوں کی نئی ریاست پر حملوں پر غور کرنے کی دعوت دی جائے گی۔ یہ تحریک کو لمبیا کے نمائندے ڈاکٹر [illegible] پیش کی۔

اقوام متحدہ کے منشور کے مطابق کونسل کو حق دیا گیا ہے کہ بین الاقوامی امن اور سلامتی کو برقرار رکھنے کیلئے بڑی طاقتوں سے کوئی منشور کرا تمام کرانے کی بابت مشورہ کرسکتی ہے۔ جنرل اسمبلی نے جمعہ کے دن اظہار رضامندی کیا ہے کہ دنیا کی پانچ عظیم طاقتیں کونسل کی میٹنگ میں شریک ہو سکتے ہیں۔ [illegible]

ثالث کا تقرر

[illegible] شاہ سویڈن کے بھتیجے شاہزادہ فاک برناڈوٹ کو ثالث کے عہدہ کے لئے چنا جائے گا۔ [illegible] کا میونسپل کمشنر مقرر کیا گیا تھا کو بنایا جائیگا۔ شاہزادہ برناڈوٹ سویڈن کی ریڈ کراس (ہلال احمر) کے صدر ہیں اور آپ نے جرمنی سے صلح کی بات چیت میں بھی نمایاں حصہ لیا تھا۔

بمبئی میں مزدوروں کا جلسہ

(صفحہ اول کالم ۳ سے آگے)

کانگریس کے جنرل سکریٹری مسٹر شنکر راؤ دیو نے تقریر کرتے ہوئے ہند کے مزدوروں سے انڈین نیشنل ٹریڈ یونین کانگریس کے جھنڈے تلے جمع ہونے کی اپیل کی۔ [illegible] رزولیوشن منظور کئے۔ ایک میں گاندھی جی کی موت پر دوسرے میں [illegible] انتقال پر اظہار افسوس کیا گیا۔ کانفرنس کو پنڈت نہرو اور سردار پٹیل کے پیغامات بھی موصول ہوئے۔ پنڈت نہرو نے اپنے پیغام میں اس کے پیش رفت کے لئے اپنی نیک خواہشات کا ذکر کیا۔ سردار پٹیل نے اپنے پیغام میں اس بات کی امید ظاہر کی کہ یہ کانفرنس ملک اور مزدوروں کے حقوق کی حفاظت کرے گی۔ اپنے پیغام میں گاندھی جی کے جانے کا ذکر کیا۔ [illegible] کے اور ان کی سرگرمیوں کا ذکر بھی کیا۔

JABRI जबरी جبری JAGADHRI

پرانے بخارات T.B تپدق

T.B ٹی بی تپدق اور پرانے بخارات کے مریضو دیکھو

جناب توسل حسین صاحب رئیس موضع مردوے پوسٹ آفس [illegible] تحریر فرماتے ہیں۔ ہم کو خیال تھا کہ تپدق (ٹی بی) مرض کی دنیا میں کوئی دوا نہیں ہے لیکن آپ کی دوا جبری نے اس خیال کو غلط ثابت کردیا ہے۔ جس مریض کے لئے دوا منگائی تھی بہت فائدہ ہوا ہے مریض دن دونی رات چوگنی ترقی کر رہا ہے ہم تہہ دل سے مشکور ہیں۔ الشہور (پاک پروردگار) آپ کے کارخانے کو دن دگنی ترقی دیں۔

صاحبان پچاسوں ایسے خطوط بلکہ ٹی بی ہسپتال کے مریضوں کے آپ سرٹیفکیٹ ان کالموں میں پہلے بھی دیکھ چکے ہیں۔ ہندوستان کے کونے کونے میں لوگوں نے مان لیا ہے کہ اس خوفناک مرض کی جان بچانے والی اگر کوئی دوا ہے تو وہ جبری ہی ہے۔ اگر آپ سب طرف سے نا امید ہوچکے ہیں تو پرماتما کا نام لے کر ایک بار جبری کی آزمائش کریں۔ اسی آزمائش کے لئے ہم نے دس روز کا نمونہ بھی رکھ دیا ہے تاکہ تسلی ہوسکے۔ بس آج ہی آرڈر دیں۔ ورنہ پھر دہی مثل ہوگی کہ اب پچھتائے کیا ہوت جب چڑیاں چگ گئیں کھیت۔ دہلی حکیم ڈاکٹر وید صاحبان اپنے مریضوں پر استعمال کرکے نام پیدا کر رہے ہیں اور تار سے آرڈر دیتے ہیں۔ تار سے اگر آرڈر دیں تو اپنا پورا پتہ نیز نام ضرور تحریر کریں۔ قیمت اس طرح پر ہے۔ جبری اسپیشل جس میں ساتھ ساتھ طاقت بڑھانے کے لئے قیمتی کشتہ جات سونا، موتی، ابرک وغیرہ شامل ہوتے ہیں۔ مکمل چالیس روز کا کورس ایک سو پچیس روپیہ نمونہ دس روز بیس روپے۔ جبری ۱ جس میں صرف قیمتی جڑی بوٹیاں شامل ہیں، امیر غریب سب استعمال کرسکتے ہیں مکمل کورس چھ روپے نمونہ دس روز صرف چار روپے محصول ڈاک علیحدہ ہے آرڈر دینے والا اخبار کا نام ضرور لکھیں۔ جلد آرڈر دے کر مریض کی جان بچا دیں۔ تار کا پتہ جبری جگادھری (JABRI JAGADHRI)

پتہ: رائے صاحب ایل شمر اینڈ سنز رئیس اینڈ بینکرز جگادھری ڈسٹرکٹ انبالہ ایسٹ پنجاب

رجسٹرڈ ڈی ۔ مبر ۹

قائم شدہ ۱۹۲۵ء

جمعیۃ علماء ہند کا واحد ترجمان

روزنامہ

الجمعیۃ

ایڈیٹر
محمد عثمان فارقلیط
ادارۂ تحریر
محمد سلیمان صابر ۔ شیخ احمد ایم اے

روزنامہ الجمعیۃ دہلی
اپنے شہر کے ایجنٹ سے طلب فرمایئے

تار کا پتہ ۔ الجمعیۃ ۔ دہلی

فون نمبر 6841

سالانہ قیمت تیس روپے | جلد ۳ | دہلی یوم پنجشنبہ ۹ رجب المرجب ۱۳۶۷ھ مطابق ۲۰ مئی ۱۹۴۸ء | نمبر ۹۸ | قیمت فی پرچہ چھ پیسے

ویسٹ اینڈ واچ کمپنی اور
فیوریبو با اینڈ کمپنی کی کلائی اور جیب گھڑیاں!
ایس ۔ ایم عثمان اینڈ کمپنی واچ مرچنٹس
حویلی حسام الدین حیدر بلیماران چاندنی چوک دہلی سے حاصل کیجئے
[illegible]

یہودی بستیوں اور شہروں پر عراقی و مصری ہوائی جہازوں کی تباہ کن بمباری

ہوائی حملوں کا انتقام لیا جائیگا ۔ یہودیوں کی عربوں کو گیدڑ بھبکیاں

مصری اور لبنانی فوجیں ایکدوسرے سے ملنے والی ہیں

یہودیوں کی لاچاری ۔ امریکہ سے امداد کی توقع

بیت المقدس ۱۹ مئی ۔ فلسطین کی خانہ جنگی کے متعلق بیت المقدس سے جو اطلاعات موصول ہوئی ہیں ان سے معلوم ہوتا ہے کہ مصری فوجیں تل ابیب سے صرف ۲۵ میل دور رہ گئی ہیں ۔ [illegible]

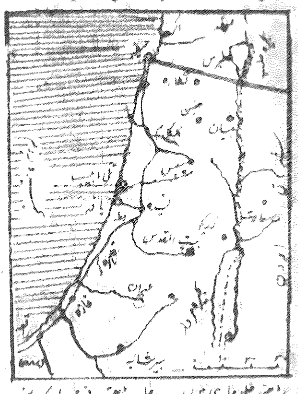

[illegible]

(باقی صفحہ ۳ پر)

ہوائی جنگ

[illegible]

عراقی کمپنیاں

[illegible]

یہودیوں کا انتباہ

[illegible]

سخت نقصان

[illegible]

امن عالم کو خطرہ

[illegible]

مصری فوجیں

[illegible]

غیر منصفانہ طریقہ پر قائم ہونے والی ریاست میں انصاف کا ڈھونگ

یہودیوں نے اقوام متحدہ کی آنکھوں میں خاک جھونکنا شروع کر دی

حکومت اسرائیل کی طرف سے جنرل سکریٹری کو تار

لیک سکسس ۱۹ مئی ۔ یہودیوں کی نام نہاد جارح ریاست "اسرائیل" نے [illegible]

عرب لیگ کا تار

[illegible]

روس نے یہودی حکومت تسلیم کر لی

ماسکو ۱۸ مئی ۔ معلوم ہوا ہے کہ حکومت روس نے سرکاری طور پر یہودیوں کی نئی حکومت اسرائیل کو تسلیم کر لیا ہے ۔

حیفہ پر ابھی تک انگریز قابض ہیں

کسی کو لڑنے کی اجازت نہیں دی جائیگی

لندن ۱۹ مئی ۔ حیفہ میں برطانوی فوجی کمانڈر [illegible]

حکومت ہند یہودیوں کی نام نہاد چھار روزہ ریاست کو تسلیم نہیں کرے گی

اگلے ہفتہ قلعہ معلی میں مہاتما کے قتل کا تاریخی مقدمہ شروع ہو جائیگا

عالمگیر نظام کے پیش نظر ہندوستان کسی علاقہ کی تقسیم کو پسند نہیں کرتا

نامہ نگار الجمعیۃ سے وزارت خارجہ کے ایک افسر کا بیان

نئی دہلی ۱۹ مئی ۔ حکومت ہند کی وزارت امور خارجہ و تعلقات دولت مشترکہ کے اعلیٰ افسران نے اس افواہ کی تردید کر دی ہے کہ حکومت ہند یہودیوں کی نئی حکومت اسرائیل کو تسلیم کر لیگی ۔ [illegible]

مسلمانوں کی کانفرنس طلب کر کے عربوں کو حمایت کا یقین دلا دیجئے

مسلمانان خاندیش کا مرکزی جمعیۃ علماء ہند سے فوری مطالبہ

[illegible]

ملزمان مہاتما کے قتل اور ہندی ہنماؤں کے قتل کی سازش کا الزام

نئی دہلی ۱۹ مئی ۔ قلعہ معلی میں [illegible]

(بقیہ صفحہ ۳ پر)

اقوام متحدہ ۔ روس اور امریکہ کا رچا ہوا ایک ڈھونگ ہے

فلسطین کے لئے آخری دم تک جنگ کریں گے ۔ عرب لیگ کے ترجمان کا بیان

قاہرہ ۱۸ مئی ۔ عرب لیگ کے ایک ترجمان نے بتایا کہ [illegible]

جھنگڑ کے شمال مشرق میں ہندوستانی فوجوں کا ایک اور پہاڑی پر قبضہ

جموں ۱۸ مئی ۔ حکومت ہند کی وزارت دفاع کا ایک اعلان [illegible]

جنوبی جیہول پر کمیونسٹوں کی یلغار

چاروں طرف سے کمیونسٹ فوجیں ٹوٹ پڑیں

[illegible]

وطن کی حفاظت کے لئے کشمیری نوجوان میدان میں

نیشنل ملیشیا کی دو پلٹنیں محاذ جنگ پر

سری نگر ۱۸ مئی ۔ اس ہفتہ کشمیر کی قومی فوج (نیشنل ملیشیا) کی دو پلٹنیں حملہ آوروں کی کارروائیوں کے خلاف [illegible]

سکھوں کے کم سے کم مطالبات

[illegible]

[illegible]

روزنامہ
الجمعیۃ
دہلی
۲۰ مئی ۱۹۴۸ء

ہماری آزادی اور ہمارا مقصد

یہ ایک حقیقت ہے ناقابل انکار حقیقت، کہ آزاد ہونے سے پہلے ہمارے دماغوں میں آزادی کا جو تصور تھا وہ حاصل شدہ آزادی سے بالکل مختلف تھا، ہم سمجھتے تھے کہ آزاد ہونے کے بعد ہمیں وہ دیوار نظر آجائے گی جو خود مختاری اور غلامی کے درمیان ہم اپنے ہاتھوں کھڑی کر رہے ہیں، اور جس کے ذریعہ ہماری ایک نئی زندگی کا آغاز ہوتا ہے، ہم جب آزادی کی بلندی سے پس دیوار کی غلامی پر نگاہ ڈالیں گے تو ہمیں اپنے موقف کی قدر معلوم ہوگی مگر ماندلت اور پستی پر ہنسی آئے گی اور اپنی آزادی پر پھولے نہ سمائیں گے، غلامی کا زمین و آسمان، آزادی کے زمین و آسمان سے بدلا ہوا نظر آئے گا، اور ہمارا ہر نقش پا اسبات کا ثبوت ہوگا کہ ہم آزاد و مختار ہیں، استقلال حیات کی نعمت سے بہرہ اندوز ہیں۔

مگر آزاد ہونے کے بعد جب آزادی کے حسن پر نظر ڈالی تو ہمارے دلوں میں مسرت و فخر کی کوئی لہر پیدا نہ ہوئی، ہم نے غلامی اور آزادی کے خط امتیاز کو ٹٹول ٹٹول کر دیکھا مگر وہ ہمارے ہاتھ نہ آیا، زمین و آسمان بھی بدلے ہوئے نظر نہ آئے، اپنے حالات پر نظر کی تو ان میں بھی آزادی کی کوئی کرن نظر نہ آئی زندگی کے ہر شعبہ کا جائزہ لیا کہ کوئی شاخ تو ہری بھری نظر آئے اور کوئی پھول پتہ تو گواہی دیدے کہ اس کی شادابی محض آزادی کا صدقہ ہے، مگر دل یہی کہتا ہے کہ کہنے کو تو سب کچھ کہدوں جھوٹ بول کر اپنے آپ کو دھوکہ نہیں دے سکتا اور کہنے کی بات صرف یہ ہے کہ آزادی کا سودا بہت گراں پڑا اور خود مختاری کی کوئی قاش کام و دہن کو راس نہ آئی!

یہ مادی دنیا ہمیشہ مادی آثار سے خوش ہوتی ہے، وہ ذہنی انقلابات جن کے آثار ہماری زندگی پر مرتب نہ ہوں بڑے لوگوں کو تو خوش کر سکتی ہے عوام کو اپنا وجود محسوس نہیں کرا سکتی، ہندوستان آزاد ہوا، اور پاکستان کو بھی آزادی ملی، دونوں جگہ کے بڑے لوگ خوش ہیں کہ ہمیں ضرور آزادی ملی ہے کیونکہ ہم میں سے کوئی گورنر جنرل بنا ہے... [illegible]

کوئی حملہ آور تو موجود نہیں ہے؟ — اور یہ آزادی کا دور ہے، خود مختاری کا عہد ہے — اسے بھی جانے دیجئے، لوٹ کھسوٹ اور رشوتوں کا وہ بازار گرم ہے، خود غرضی اور انانیت کا وہ زور ہے کہ اس کی شدت اور ہمہ گیری کو ظاہر کرنے کے لئے الفاظ تک نہیں ملتے۔ پاکستان کا وہ کونسا افسر ہے جس نے عزبا کو دونوں ہاتھوں سے لوٹنے کا پیشہ اختیار نہ کیا ہو؟ سندھ کے وزیر اعظم مسٹر کھوڑو کو رشوت ستانی کے الزام میں منصب وزارت سے علیحدہ کر دیا گیا اور ان پر مقدمہ چلانے کی تیاریاں ہو رہی ہیں، جس حکومت کے وزیر اعظم کا کردار اس قدر شرمناک ہو اس کے حکام اور افسروں کی خود غرضیوں اور ستم آرائیوں کا کیا کہنا، ہندمیں بھی مردم آزاری اور اقرباء پرستی کا یہی حال ہے اور رشوتوں کے سیلاب نے اعتماد و ذمہ داری کا بند توڑ رکھا ہے! جس شخص کو دیکھو بدنظمی اور لوٹ کھسوٹ کی ضربوں سے زار و نزار، جس فرد کو دیکھو آزادی کے نتائج پر ماتم سرا! انگریز کے عہد میں بھی لوٹ کھسوٹ تھی، رشوت ستانی تھی ناانصافی اور جانبداری تھی مگر آزادی ملتے ہی ان جرائم کا جو سیلاب امنڈا ہے اسے دیکھ کر پیروں سے زمین نکلی جا رہی ہے، اور رہ رہ کر غلامی کا دور یاد آ رہا ہے! — خدا یا ہماری آزادی کو نظر بد سے محفوظ رکھ! ہماری آزادی کو حقیقی آزادی کا جامہ عطا فرما۔ ان غداروں سے ہمیں بحث نہیں جو حکام کی خام کاریوں سے گھبرا کر انگریز کو واپس بلانے کی آرزو رکھتے ہیں، اور نہ ان لوگوں سے ہمیں کوئی سروکار جو آزادی کو مقصد سمجھ بیٹھے ہیں اور محض نام کی مالا جپنے کو کافی سمجھتے ہیں، ہمارا خطاب ان لوگوں سے ہے جو آزادی کو غلامی سے بہتر ثابت کرنا چاہتے ہیں کہ وہ نام سے آگے بڑھیں اور کام کر کے دکھائیں اور ان خرابیوں کو دور کریں جو نظام حکومت کے رگ و ریشہ میں سرایت کر چکی ہیں اور جن کی موجودگی میں آزادی کی کوئی قدر و قیمت باقی نہیں رہتی! بھلا یہ بھی کوئی آزادی ہے کہ ریاستوں کو ملا دیا مگر ریاستی باشندوں کے پلے کوڑی نہیں پڑی! ... [illegible]

دھمکی

[illegible]

جمعیۃ العلماء

یہ مردان وفا ہیں صاحب علم و بصیرت ہیں
اصول دیں کے شیدائی امام قوم و ملت ہیں

مجاہد ہیں مجاہد وارثان انبیاء بھی ہیں
ہماری کشتی ملت کے یکتا ناخدا بھی ہیں

انہیں جنگ آزما و سرفروشان وطن کہیے
انہیں اہل عمل اور صاحبان علم و فن کہیے

یہی دنیا کو دیتے ہیں سبق علم و مروت کا
مساوات و اخوت کا حکومت کا سیاست کا

انہیں کے دم سے روح انقلاب و حریت زندہ
انہیں کی کوششوں سے ہوگا مستقبل بھی تابندہ

یہ بیدار عمل قانون اسلامی کے ماہر ہیں
یہ پختہ کار پابند نواہی و اوامر ہیں

یہی لیتے ہیں ٹکر کفر کی سنگین موجوں سے
یہی لڑتے ہیں میداں میں ضلالت کی فوجوں سے

یہی ہیں زندہ جاوید کے بیدار نظارے
یہی ہیں آسمان ارتقا کے ضو فگن تارے

یہی زہد و تقدس والے ہیں ایمان والے ہیں
یہی اللہ والے ہیں یہی قرآن والے ہیں

یہ ہیں تلوار کی دھاروں سے محشر کھیلنے والے
برائے قوم تکلیف و مصیبت جھیلنے والے

محشر صادقی اعظمی

یہودیوں کی نئی ریاست کو تسلیم کرنے کا مسئلہ

بیشتر ممالک ابھی تک کوئی فیصلہ نہ کر سکے

صدر ٹرومین نے فلسطین کی یہودی ریاست کو فوری طور پر تسلیم کر لینے پر یہاں سخت تعجب کا اظہار کیا گیا۔ یہ تعجب اس وجہ سے نہیں تھا کہ امریکہ نے اس ریاست کو تسلیم کر لیا بلکہ اس سے تھا کہ اس عجلت کی وجہ سے فلسطین اور دوسرے مقامات میں لڑنے والوں کی دشمنی کے شدید تر صورت اختیار کر جانے کا اندیشہ ہے۔

کناڈا میں یہودیوں نے صدر ٹرومین کی اس عنایت پر بڑی خوشیاں منائی گئیں۔ ٹورنٹو، مانٹریل اور کناڈا کے دوسرے شہروں میں یہودی ریاست کے قیام پر اظہار مسرت کیا گیا۔ کناڈا میں فلسطین کی بابت جو خیالات محسوس کیے جا رہے ہیں ان کی تصویر بہت نمایاں صرف اس بات سے بھی کہ برطانیہ نے اس مسئلہ میں بہت اہم کردار کیا جس کے حل سے دنیا کی سب طاقتیں عاجز آگئیں۔

جمعہ کو دارالعوام میں تقریر کرتے ہوئے معاملات خارجہ کے وزیر نے کہا کہ دنیا بھر کے لوگ برطانیہ کے ممنون ہیں کیونکہ ... [illegible]

یہاں دوسری ریاستوں سے پولینڈ کی گفت و شنید جاری ہے۔ یہودی لیڈر اس بات کے بے چینی سے منتظر ہیں کہ کب پولینڈ یہودی ریاست کو تسلیم کرتا ہے اور روس اور دوسرے ممالک کے مسلح یہودی فلسطین روانہ کیے جاتے ہیں۔ پولینڈ کے تمام اخبارات میں فلسطین کے واقعات خوب بڑھا چڑھا کر شائع کیے گئے اور یہودیوں کے ساتھ ہمدردی کا اظہار کیا گیا۔ بعض اخبارات نے برطانیہ کی پولیسی پر تنقید کی۔ مقامی کمیونسٹ اخباروں نے نئی ریاست کے قیام کو خوش آمدید کہا اور اس بات پر اطمینان کا اظہار کیا کہ برطانوی شہنشاہیت کے اثر سے ایک اور ریاست کا آزاد ہو گی۔

مختلف اخبارات نے بھی اسی طرح برطانیہ اور امریکہ کی شہنشاہیت پسندانہ پالیسی پر فلسطین کے موجودہ گڑبڑ کے لیے الزام لگایا۔

... [illegible]

مشرقی پنجاب میں ہیضہ

[illegible]

یہود اور اسپین

[illegible]

سیر و سیاحت

سیاح

[illegible]

ایڈیٹر کے نام خط

توجہ کی ضرورت

محترمی ایڈیٹر صاحب سلام مسنون

[illegible]

رجسٹرڈ ڈی ۔ نمبر ۹۷

قائم شدہ ۱۹۲۵ء

ویسٹ اینڈ واچ کمپنی دہلی
فیورلیوبا اینڈ کمپنی کی کلائی اور جیب گھڑیاں!
ایس۔ ایم عثمان اینڈ کمپنی واچ مرچنٹس

فون نمبر: 6841

جمعیۃ علماء ہند کا واحد ترجمان

روزنامہ

الجمعیۃ

ایڈیٹر
محمد عثمان فارقلیط
ادارۂ تحریر
محمد سلیمان صابر ۔ شیخ احمد ایم اے

روزنامہ الجمعیۃ دہلی
اپنے شہر کے ایجنٹ سے طلب فرمایئے

تار کا پتہ: الجمعیۃ دہلی

سالانہ قیمت تیس روپے | جلد ۳۰ | دہلی یوم پنجشنبہ ۹ رجب المرجب ۱۳۶۷ھ مطابق ۲۰ مئی ۱۹۴۸ء | نمبر ۹۸ | قیمت فی پرچہ چھ پیسے

یہودی بستیوں اور شہروں پر عراقی مصری ہوائی جہازوں کی تباہ کن بمباری

ہوائی حملوں کا انتقام لیا جائیگا۔ یہودیوں کی عربوں کو گیدڑ بھبکیاں

مصری اور لبنانی فوجیں ایکدوسرے سے ملنے والی ہیں

یہودیوں کی لاچاری۔ امریکہ سے امداد کی توقع

بیت المقدس ۱۸ مئی۔ فلسطین کی خانہ جنگی کے متعلق بیت المقدس سے جو اطلاعات موصول ہوئی ہیں ان سے معلوم ہوتا ہے کہ ... شاہ عبداللہ کی عرب فوجیں ... مصری فوجیں جنوب کی طرف سے ...

ہوائی جنگ

عراقی کیمپ کے

سخت نقصان

یہودیوں کا انتباہ

مصری فوجیں

امن عالم کو خطرہ

(باقی صفحہ ۴ پر)

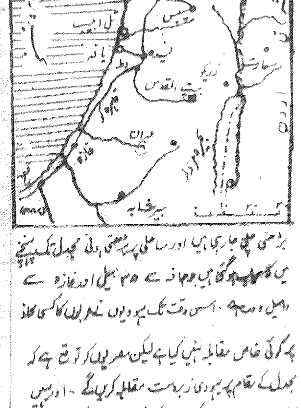

غیر منصفانہ طریقہ پر قائم ہونے والی ریاست میں انصاف کا ڈھونگ

یہودیوں نے اقوام متحدہ کی آنکھوں میں خاک جھونکنا شروع کردی

حکومت اسرائیل کی طرف سے جنرل سکریٹری کو تار

لیک سکسس ۱۸ مئی۔ یہودیوں کی نام نہاد جمہوری ریاست "اسرائیل" نے ... جنرل سکریٹری کو ایک تار ارسال کیا ہے ...

عرب لیگ کا تار

روس نے یہودی حکومت تسلیم کرلی

ماسکو ۱۸ مئی۔ معلوم ہوا ہے کہ حکومت روس نے سرکاری طور پر یہودیوں کی نئی حکومت اسرائیل کو تسلیم کرلیا ہے۔

حیفہ پر ابھی تک انگریز قابض ہیں

کسی کو لڑنے کی اجازت نہیں دیجائیگی

لندن ۱۸ مئی۔ حیفہ میں برطانوی فوجی کمانڈر نے ...

حکومت ہند یہودیوں کی نام نہاد جمہوری ریاست کو تسلیم نہیں کرے گی

اگلے ہفتہ قلعہ معلی میں مہاتما کے قتل کا تاریخی مقدمہ شروع ہو جائیگا

عالمگیر نظام کے پیش نظر ہندوستان کسی علاقہ کی تقسیم کو پسند نہیں کرتا

نامہ نگار الجمعیۃ سے وزارت خارجہ کے ایک افسر کا بیان

نئی دہلی ۱۸ مئی۔ حکومت ہند کی وزارت امور خارجہ و تعلقات دولت مشترکہ کے اعلیٰ افسران نے اس افواہ کی تردید کی ہے کہ حکومت ہند یہودیوں کی نئی حکومت اسرائیل کو تسلیم کرلیگی ...

مسلمانوں کی کانفرنس طلب کرکے عربوں کو حمایت کا یقین دلایئے

مسلمانان خاندیش کا مرکزی جمعیۃ علماء ہند سے فوری مطالبہ

ملزمان مہاتما کے قتل اور ہندی رہنماؤں کے قتل کی سازش کا الزام

نئی دہلی ۱۸ مئی۔ قلعہ معلی میں ...

اقوام متحدہ۔ روس اور امریکہ کا رچا ہوا ایک ڈھونگ ہے

فلسطین کے لئے آخری دم تک جنگ کریں گے۔ عرب لیگ کے ترجمان

قاہرہ ۱۸ مئی۔ عرب لیگ کے ایک ترجمان نے ...

چھنگڑ کے شمال مشرق میں ہندوستانی فوج کا ایک اور پہاڑی پر قبضہ

جموں ۱۸ مئی۔ حکومت ہند کی وزارت دفاع کا ایک اعلان ...

وطن کی حفاظت کے لئے کشمیری نوجوان میدان میں

نیشنل ملیشیا کی دو پلٹنیں محاذ جنگ پر

سری نگر ۱۸ مئی۔ ...

جنوبی چہول پر کمیونسٹوں کی یلغار

چاروں طرف سے کمیونسٹ فوجیں ٹوٹ پڑیں

شنگھائی ۱۸ مئی۔ ...

سکھوں کے کم سے کم مطالبات

امرتسر ۱۸ مئی۔ ...

روزنامہ
الجمعیۃ
دہلی
۲۰ مئی ۱۹۴۸ء

ہماری آزادی اور ہمارا مقصد

یہ ایک حقیقت ہے۔ ناقابل انکار حقیقت، کہ آزاد ہونے سے پہلے ہمارے دماغوں میں آزادی کا جو تصور تھا وہ حاصل شدہ آزادی سے بالکل مختلف تھا، ہم سمجھتے تھے کہ آزاد ہونے کے بعد ہمیں وہ دیوار صاف نظر آجائے گی جو خود مختاری اور غلامی کے درمیان ہم اپنے ہاتھوں کھڑی کر رہے ہیں، اور جس کے ذریعہ ہماری ایک نئی زندگی کا آغاز ہوتا ہے، ہم جب آزادی کی بلندی سے پس دیوار کی غلامی پر نگاہ ڈالیں گے تو ہمیں اپنے موقف کی قدر معلوم ہوگی محکومانہ ذلت اور پستی پہنچی آسے گی اور اپنی آزادی پر پھولے نہ سمائیں گے، غلامی کا زمین و آسمان، آزادی کے زمین و آسمان سے بدلا ہوا نظر آئے گا، اور ہمارا ہر نقش پا اسباب کا ثبوت ہوگا کہ ہم آزاد و مختار ہیں، استقلال حیات کی نعمت سے بہرہ اندوز ہیں۔

مگر آزاد ہونے کے بعد جب آزادی کے حسن پر نظر ڈالی تو ہمارے دلوں میں مسرت و فخر کی کوئی لہر پیدا نہ ہوئی، ہم نے غلامی اور آزادی کے خط امتیاز کو ٹٹول ٹٹول کر دیکھا مگر وہ ہمارے ہاتھ نہ آیا، زمین و آسمان بھی بدلے ہوئے نظر نہ آئے، اپنے حالات پر نظر کی تو ان میں بھی آزادی کی کوئی کرن نظر نہ آئی زندگی کے ہر شعبہ کا جائزہ لیا کہ کوئی شاخ تو ہری بھری نظر آئے اور کوئی پھول پتہ تو گواہی دیے کہ اس کی شادابی محض آزادی کا صدقہ ہے، مگر دل یہی کہتا ہے کہ کہنے کو تو سب کچھ کہہ دوں جھوٹ بول کر اپنے آپ کو دھوکہ نہیں دے سکتا اور کہنے کی بات صرف یہ ہے کہ آزادی کا سودا بہت گراں پڑا اور خود مختاری کی کوئی قاش کام و دہن کو راس نہ آئی؛

یہ مادی دنیا ہمیشہ مادی آثار سے خوش ہوتی ہے، وہ ذہنی آزادی جس کے آثار ہماری زندگی پر مرتب نہ ہوں بڑے لوگوں کو تو خوش کر سکتی ہے، عوام کو اپنا وجود محسوس نہیں کرا سکتی، ہند بھی آزاد ہوا اور پاکستان کو بھی آزادی ملی، دونوں جگہ کے بڑے لوگ خوش ہیں کہ ہمیں ضرور آزادی ملی ہے کیونکہ ہم میں سے کوئی گورنر جنرل بنا بیٹھا ہے کسی کو ہز ایکسلینسی گورنر بننے کا فخر حاصل ہے اور کوئی وزارت عظمیٰ کی کرسی پر رونق افروز ہے، اور کیمپ وزیراعظم قسم کے لوگوں کا تو کہنا ہی کیا ہے، پوچھتے ہی حلف اٹھالیں گے کہ ہند و پاکستان آزاد ہوا اور پرانے خواب کی تعبیر نکل آئی، لیکن بھوکے اور جفاکش مزدوروں سے پوچھو کہ ان کی زندگی پر آزادی نے کیا اثر ڈالا؟ بیواؤں سے دریافت کرو کہ آزادی سے انہیں کیا فائدہ پہنچا، کمر خمیدہ بوڑھوں سے شہادت دلاؤ کہ آزادی نے ان کے لئے کونسا دستگیر پیدا کیا!

غلامی کے زمانہ میں دلوں کو جو تھوڑا بہت سکون حاصل تھا، آزادی میں وہ بھی غائب ہوا، ہر شخص آزادی کے ساتھ سونا اچھالتا ہوا چلا جا رہا ہے اور بے فکر ہو کر گھاٹ گھاٹ کا پانی پیتا پھرتا ہے، مگر یہ غلامی کا دور تھا۔ اور اب نہ آزادی سے آنا جانا اور نہ آزادی سے چلنا پھرنا، جو کھنے ہو اور پھر باہر نکلو اور چاروں طرف دیکھتے جاؤ کہ خیریت تو ہے اور کوئی حملہ آور تو موجود نہیں ہے! ۔ اور یہ آزادی کا دور ہے، خود مختاری کا عہد ہے ۔ اسے بھی جانے دیجئے، لوٹ کھسوٹ اور رشوتوں کا وہ بازار گرم ہے، خود غرضی اور انانیت کا وہ زور ہے کہ اس کی شدت اور ہمہ گیری کو ظاہر کرنے کے لئے الفاظ تک نہیں ملتے ۔ پاکستان کا وہ کونسا افسر ہے جس نے غربا کو دونوں ہاتھوں سے لوٹنے کا پیشہ اختیار نہ کیا ہو! سندھ کے وزیر اعظم مسٹر کھوڑو کو رشوت ستانی کے الزام میں منصب وزارت سے علیحدہ کر دیا گیا اور ان پر مقدمہ چلانے کی تیاریاں ہو رہی ہیں! جس حکومت کے وزیر اعظم کا کردار اس درجہ شرمناک ہو اس کے حکام اور افسروں کی خود غرضیوں اور ستم آرائیوں کا کیا کہنا! ہند میں بھی مردم آزاری اور اغراض پرستی کا یہی حال ہے اور رشوتوں کے سیلاب نے اعتماد اور ذمہ داریوں کا بند توڑ رکھا ہے! جس شخص کو دیکھو بدنظمی اور لوٹ کھسوٹ کی ضربوں سے زار و نزار، جس فرد کو دیکھو آزادی کے نتائج پر ماتم سرا! انگریز کے عہد میں بھی لوٹ کھسوٹ تھی، رشوت ستانی تھی ناانصافی اور جانبداری تھی مگر آزادی ملتے ہی ان جرائم کا وہ سیلاب امنڈا ہے اسے دیکھ کر پیروں سے زمین نکلی جا رہی ہے، اور رہ رہ کر غلامی کا دور یاد آ رہا ہے! ۔ خدایا ہماری آزادی کو نظر بد سے محفوظ رکھ! ہماری آزادی کو حقیقی آزادی کا جامہ عطا فرما ۔ ان غداروں سے ہمیں بحث نہیں جو حکام کی خام کاریوں سے گھبرا کر انگریز کو واپس بلانے کی آرزو رکھتے ہیں، اور نہ ان لوگوں سے ہمیں کوئی سروکار جو آزادی کو مقصد سمجھ بیٹھے ہیں اور محض نام کی مالا جپنے کو کافی سمجھتے ہیں، ہمارا خطاب ان لوگوں سے ہے جو آزادی کو غلامی سے بہتر ثابت کرنا چاہتے ہیں کہ وہ نام سے آگے بڑھیں اور کام کرکے دکھائیں اور ان خرابیوں کو دور کریں جو نظام حکومت کے رگ و ریشہ میں سرایت کر چکی ہیں اور جن کی موجودگی میں آزادی کی کوئی قدر و قیمت باقی نہیں رہتی! بھلا یہ بھی کوئی آزادی ہے کہ ریاستوں کو ملا دیا مگر ریاستی باشندوں کے پلہ پھوٹی کوڑی نہیں پڑی! یہ بھی کوئی اچھی حکومت ہے کہ جفاکش مزدور زندگی کی دوڑ میں ایک انچ آگے نہیں بڑھا اور اسکی مصیبتوں میں کوئی کمی واقع نہیں ہوئی؟ یہ اچھی آزادی ملی کہ رشوتوں کے پل ٹوٹ گئے اور بدنظمی خود غرضی اور خویش پروری نے دیانتداری اور فرض شناسی کا جنازہ نکال ڈالا ۔ مدعا یہ ہے کہ آزادی کو غلامی سے بہتر بناؤ اور عوام کو موقعہ نہ دو کہ غلامی کو یاد کرکے آزادی پر آخری حرف بھیجیں اور اپنوں پر غیروں کو ترجیح دیں! غلاموں کو صرف آزادی کی ہی ضرورت نہیں ان چیزوں کی ضرورت ہے جو آزادی کے بغیر حاصل نہیں ہوتیں، اور حکومت کا فرض ہے کہ ان ضروریات کو پورا کرے اور آزادی کو مقصد بنا کر اور حکومت کو منتہا قرار دیکر اپنے فرض سے غافل نہ ہو جائے!

جمعیۃ العلماء

یہ مردان وفا ہیں صاحب علم و بصیرت ہیں
اصول دیں کے شیدائی امام قوم و ملت ہیں

مجاہد ہیں مجاہد وارثان انبیا بھی ہیں
ہماری کشتیٔ ملت کے یکتا ناخدا بھی ہیں

انہیں جنگ آزما و سرفروشان وطن کہیے
انہیں اہل عمل اور صاحبان علم و فن کہیے

یہی دنیا کو دیتے ہیں سبق علم و مروت کا
مساوات و اخوت کا حکومت کا سیاست کا

انہیں کے دم سے روح انقلاب و حریت زندہ
انہیں کی کوششوں سے ہوگا مستقبل بھی تابندہ

یہ بیدار عمل قانون اسلامی کے ماہر ہیں
یہ تجربہ کار پابند نواہی و اوامر ہیں

یہی لیتے ہیں ٹکر کفر کی سنگین موجوں سے
یہی لڑتے ہیں میدان میں ضلالت کی فوجوں سے

یہی ہیں زندہ جاوید کے بیدار نظارے
یہی ہیں آسمان ارتقا کے ضو فگن تارے

یہی زہد و تقدس والے ہیں ایمان والے ہیں
یہی اللہ والے ہیں یہی قرآن والے ہیں

یہ ہیں تلوار کی دھاروں پہ ہنس کر کھیلنے والے
برائے قوم تکلیف و مصیبت جھیلنے والے

محشر صادق اعظمی

یہودیوں کی نئی ریاست کو تسلیم کرنے کا مسئلہ

بیشتر ممالک ابھی تک کوئی فیصلہ نہ کر سکے

صدر ٹرومین نے فلسطین کی یہودی ریاست کو فوری طور پر تسلیم کر لینے پر یہاں سخت تعجب کا اظہار کیا گیا۔ یہ تعجب اس وجہ سے نہیں تھا کہ امریکہ نے اس ریاست کو تسلیم کر لیا بلکہ اس لئے تھا کہ اس عجلت کی وجہ سے فلسطین اور دوسرے [illegible]

[illegible]

مشرقی پنجاب میں ہیضہ

[illegible]

یہود اور اسپین

[illegible]

دھمکی

[illegible]

ایڈیٹر کے نام خط

توجہ کی ضرورت

[illegible]

سیر و سیاحت

سیاح

[illegible]

یہودیوں سے آزاد کرائے ہوئے علاقوں میں فوجی حکومت قائم کردی گئی

عرب فوجیوں کو عورتوں بچوں اور بوڑھوں سے درگزر کرنے کی ہدایت

قاہرہ ۱۸ مئی۔ قاہرہ کے ایک اخبار میں یہ خبر شائع ہوئی ہے کہ جن علاقوں میں مصری فوجیں قبضہ کر چکی ہیں ان میں فوجی حکومت قائم کر دی گئی ہے۔ آگے چل کر اس اخبار نے لکھا ہے کہ نماز اور رہنماؤں کے معاملوں پر مصری پرچم بھی لہرایا جائے گا کیونکہ مصری فوجیں فلسطین میں عرب لیگ کی سرپرستی میں داخل ہوئی ہیں شاہ عبداللہ اور جنرل نوذی کے مابین کل بات گفت و شنید ہوئی۔ عربوں کی فوجوں کا معاملہ بھی زیر بحث لایا گیا۔ شاہ عبداللہ نے بعد کو اس کی تجویز کو منظور کر لیا ہے مگر اس میں شرط یہ لگا دی ہے کہ یہودی بیت المقدس سے اپنی فوجیں ہٹا لیں اور اسلحہ غیر جانبدار کے سپرد کر دیں۔ شاہ عبداللہ نے ایک فرمان جاری کیا ہے کہ عرب میں یروشلم میں امن بحال کرنے اور عربوں کے حقوق کی حفاظت کرنے کے لئے داخل ہو رہی ہیں آپ نے مزید کہا کہ عربوں کی پرانی روایات کے مطابق بوڑھوں، بچوں اور عورتوں پر ہاتھ نہیں اٹھایا جائے گا۔

انڈونیشیا کی طرف سے لڑنے والی ہندوستانی فوج

بٹاویا ۱۸ مئی۔ انڈین قونصل جنرل کے دفتر سے اعلان کیا گیا ہے کہ ۰۰ ہندوستانیوں کو ہندوستان بھیجا جا رہا ہے۔ انہوں نے انڈونیشیا کی جمہوری حکومت کی طرف سے ڈچ کے خلاف جنگ میں حصہ لیا تھا۔ انہوں نے جنگ کے بعد برطانوی ہندوستانی فوجوں کو چھوڑ دیا تھا اور انڈونیشیا کی جمہوری فوجوں میں شریک ہو گئے تھے۔

بریلی میں گائے کشی بند

بریلی ۱۷ مئی۔ بریلی میونسپل بورڈ نے آخرکار وہ قوانین منظور کر لئے جن کے ماتحت گائے کا ذبیحہ اور اس کے گوشت کی فروخت میونسپل علاقہ میں ممنوع قرار دے دی جائیگی۔ یہ بھی معلوم ہوا ہے کہ بکری کے گوشت فروخت کرنے والی دوکانیں جو گوشت کی منڈی کے باہر قائم ہیں۔ جولائی کے پہلے ہفتہ تک سب دوکانیں گوشت کی منڈی میں منتقل کر دی جائیں گی۔

ارناکلم ۱۷ مئی۔ معتبر ذریعہ سے معلوم ہوا ہے کہ ریاست کوچین کے حکمران عنقریب ریاست میں آئین ساز اسمبلی کے قیام کے سلسلے میں اعلان کریں گے۔

متحدہ کرناٹک کا نیا صوبہ

بنگلور ۱۷ مئی۔ کرناٹک صوبائی کانگریس کمیٹی کی نامزد گنگ ورکنگ کمیٹی اور میسور کانگریس کمیٹی کی ۲۲ مئی کو ایک کانفرنس ہو رہی ہے جس میں متحدہ کرناٹک کا نیا صوبہ بنائے جانے کے معاملے کو زیر غور لایا جائیگا۔

سندھ کے سابق وزیر اعظم مسٹر کھوڑو کے نام سمن جاری کر دئے گئے

سرکاری پریس سے ایک مشین غائب کرانے کا شاخسانہ

کراچی ۱۸ مئی۔ سندھ کے سابق وزیر اعظم اور سندھ ہم بزرورون کے ڈائرکٹروں کے بورڈ کے صدر مسٹر کھوڑو ان نام پانچ اور میوں میں سے ایک ہیں جن کے خلاف سندھ کے سرکاری پریس سے ایک مشین غائب کرنے کے سلسلے میں پاکستان کی پولیس نے کراچی کے ڈسٹرکٹ مجسٹریٹ کی عدالت میں الزامات کی فہرست پیش کر دی ہے دوسرے ملزمان مسٹر جی ایس کھیر سکریٹری محکمہ صنعت مسٹر صدیقی سپرنٹنڈنٹ سندھ پریس اور مسٹر سوپاری والا اور مسٹر ناہل داما لی ہیں آخری دونوں اصحاب سندھ آبزرور سے تعلق رکھتے ہیں مسٹر کھوڑو اور مسٹر کھیر کو جمعرات کے دن عدالت میں طلب کیا گیا ہے مسٹر سپاری والا اور مسٹر ناہل داما لی کو جو آج کل ضمانت پر رہا ہیں ۲۹ جولائی کو عدالت میں بلایا گیا ہے۔ استغاثہ کی طرف سے ۳۳ گواہوں کے نام پیش کرے گئے ہیں ابھی تک مسٹر کھیر کے خلاف مقدمہ چلانے کی اجازت نہیں دی ہے لیکن اسپیشل پولیس نے بسرلاٹ کر مطلع کیا ہے کہ جوں ہی پاکستان اسمبلی میں پیش کئے ہوئے نئے قانون کے منظور ہونے سے حکومت پاکستان کو اس قسم کے اختیارات حاصل ہوں گے۔ مسٹر کھیر کے خلاف مقدمہ چلانے کی اجازت دے دی جائے گی معلوم ہوا ہے کہ اس مقدمہ کے لئے ایک خاص عدالت کا تقرر قریب شدہ آئین کے تحت مقرر کی جائیگی یہ قانون اس لئے بنایا جا رہا ہے کہ ملازمین اپنے فرائض منصبی کی انجام دہی کے دوران میں اگر جرائم کے مرتکب ہوں تو ان کو فوری سزا دی جا سکے۔ اس قسم کے مقدموں کی تعداد ۵۰ سے زیادہ ہے۔

لارڈ مونٹ بیٹن کے خاص سفیر کی حضور نظام سے ملاقات

مقامی لیڈروں سے اہم گفتگو اور مقامی حالات کا جائزہ!

حیدرآباد دکن ۱۸ مئی۔ لارڈ ماونٹ بیٹن کے خاص سفیر مسٹر کیمبل جونسن کل نظام کے حضور میں باریاب ہوئے معلوم ہوا ہے کہ وہ آج حضور نظام سے پھر ملیں گے۔ کل انہوں نے لارڈ ماونٹ بیٹن کی طرف سے حضور نظام کو ایک خط دیا۔ ایک باخبر ذریعہ سے معلوم ہوا ہے کہ ... لارڈ ماونٹ بیٹن نے حضور نظام سے دہلی آن کر گورنر جنرل سے ملنے کی پھر زوردار طریقہ پر درخواست کی ہے ... مسٹر جونسن کی واپسی کی تاریخ مقرر نہیں ہوئی ہے۔ مسٹر جونسن حیدرآباد کے حالات سے باخبر ہونے کی پوری کوشش کر رہے ہیں ... آج آپ نے کچھ لیڈروں سے ملاقات کی ہے۔ آج آپ بذریعہ پرواز ورنگل روانہ ہو جائیں گے۔ شام کو وہاں سے واپس آئیں گے ... مختلف سیاسی پارٹیوں کے لیڈروں سے ملیں گے اور ان کے خیالات معلوم کریں گے۔ مسٹر منشی جو بنگلور سے تعطیل کے دوران میں آپ سے ملنے یہاں آئے تھے آج بنگلور روانہ ہو گئے۔

روس میں مسٹر والس کی تجویزوں کا خیر مقدم

ماسکو ۱۷ مئی۔ روسی اخبارات کے تبصرہ نگاروں نے آج روس اور امریکہ کے باہمی تعلقات پر تبصرہ کرتے ہوئے مسٹر والس کی سمجھوتہ کی تجویزوں کو خوش آمدید کہا انہوں نے لکھا کہ بڑا اختلاف کے باوجود ان کا نقطہ نظر حقیقت پسندانہ اور صحیح ہے۔ اس سے امریکہ اور روس کے درمیان اختلافات کو ختم کرنے کی سچی خواہش کا پتہ چلتا ہے۔

مسٹر والس نے مارشل اسٹالین کو اپنے کھلے خط میں لکھا تھا کہ امریکہ اور روس کے درمیان نظریوں کے تبادلے سے ساری دنیا کی حوصلہ افزائی ہوگی ہے۔

اجمیر کے عرس میں پانچ ہزار زائرین کی شرکت۔ ہندو مسلم اتحاد کے روح پرور نظارے

درگاہ میں مذہبی رسوم کی ادائیگی میں آچاریہ ونوبا بھاوے کی شرکت

فرقہ وارانہ صورت کے بہتر ہونے پر خوشی کا اظہار

اجمیر ۱۸ مئی۔ خدا کے فضل سے اب فرقہ وارانہ صورت حالات میں خوشگوار تبدیلی ہو گئی ہے اور باپو کی قربانی پھل لا رہی ہے۔ یہ الفاظ آچاریہ ونوبا بھاوے کی عبادتی تقریر کے ہیں جو انہوں نے اجمیر میں خواجہ صاحب کے عرس کے موقعہ پر کی۔ یہ عرس کل ختم ہو گیا۔ عرس میں تقریباً دس ہزار مسلمانوں نے شرکت کی۔ بہت سے ہندو بھی درگاہ میں گئے۔

... کہ یہ بہت اچھا ہے۔ خدا کے فضل سے اب فرقہ وارانہ صورت حالات میں خوشگوار تبدیلی ہو گئی ہے اور باپو کی قربانی پھل لا رہی ہے اب اس دوستانہ ماحول کو برقرار رکھنا سب کا فرض ہے۔ قدیم زمانے سے اجمیر مختلف تہذیبوں کا سنگم رہا ہے۔ یہ کوئی معمولی واقعہ نہیں ہے۔ اجمیر میں اس طرح مختلف تہذیبوں کے ملنے سے ہم سب کو فائدہ پہنچا ہے۔ اجمیر محبت کا سبق دیگا۔ عدم تشدد کا پیغام گاندھی جی نے ...... دیا۔ درحقیقت وہ ہند کا پیام ہے۔ گاندھی جی کے ذریعہ تو صرف وہ پیغام دیا گیا۔ ہمارے ملک میں جس میں مختلف قسم کے فرقے موجود ہیں آزادی اور صلح صرف عدم تشدد کے ذریعہ ہی محفوظ رہ سکتی ہے آپ نے کہا۔ ہمارا ملک صرف اسی صورت میں ترقی کر سکتا ہے جب کہ سزا دینے کا کام صرف حکومت کے ہاتھ میں چھوڑ دیا جائے اگر عوام نے اس طاقت کو اپنے ہاتھ میں لے لیا اور اس کا بیجا استعمال شروع کر دیا تو ملک میں قومی حکومت قائم نہیں رہ سکتی۔ ہم کو خیال کرنا چاہئے کہ صرف حکومت اس طاقت کو استعمال کر سکتی ہے ہم کو عدم تشدد سے کام لینا چاہئے۔ اگر ہم نے اسی دیوانگی کی پیروی کی جس کا مظہر یہ دور دورہ ہے تو ہم اپنی اصل طاقت سے محروم ہو جائیں گے۔ کسی ملک کی تاریخ اتنی شاندار نہیں جتنی ہماری ہے جو ویدوں سے لے کر گاندھی جی تک پھیلی ہوئی ہے ہمارے نوجوانوں کو سیدھی تہذیب سے سبق حاصل کرنا چاہئے جو دنیا کی پرانی تہذیب ہے .... ہم کو زبردست ملک میں پیدا ہونے پر فخر کرنا چاہئے ہزاروں سال گزرے تہذیب اور تمدن کا آغاز ہندوستان سے ہوا اور ہمارے بزرگوں نے اپنی محبت کے زور سے دنیا بھر میں امن کو پھیلایا۔ ہندوستان نے کبھی کسی غیر ملک پر حملہ نہیں کیا بلکہ باہر سے آنیوالوں کو اپنے یہاں پناہ دی۔ اتنے وسیع النظر تمدن کے وارث ہوتے ہوئے ہم کو اپنی عظیم ہستی کا احساس ہونا چاہئے۔ میں چاہتا ہوں کہ اجمیر پیام امن کے لئے اور مختلف تہذیبوں کے امتزاج کے لئے دنیا میں نمونہ بن جائے۔

درگاہ بھاوے کی آمد سے مختلف فرقوں کے باہمی تعلقات پر بہت اچھا اثر پڑا ہے۔ چنانچہ ہندو اور مسلمان عرس اور عبادتی تقریروں میں ساتھ ساتھ شریک ہوئے۔ حکومت کے انتظامات بہت اچھے تھے آچاریہ ونوبا بھاوے کو اس مقدس انجمن پر بڑی خوشی ہوئی۔ آپ نے درگاہ میں مذہبی رسموں میں بڑی آزادی کے ساتھ شرکت کی۔ درگاہ میں عبادتی تقریر بھی کی گئی جس میں مسلمانوں نے بھی شرکت کی۔ عبادتی تقریروں میں گیت کی تلاوت بھی کی گئی۔

عبادت کے بعد تقریر کرتے ہوئے آچاریہ ونوبا بھاوے نے کہا

ایڈیٹر کے نام خط (صفحہ ۲ کالم ۶ سے آگے)

الٹ دئے گئے، اپنی حکومت برسر اقتدار ہے پھر بھی وہی خوف اور دہشت اور بدحواسی ہے جو انگریزوں کے دور حکومت میں تھی مسلمان اقلیت کے مسلمان پریشان ہیں کہ ان کا کوئی معاملہ نہیں۔ پنڈت نہرو وزیر اعظم کی تقریروں سے ان کا دل بڑھتا ہے مگر اسرار پسند مہاسبھا کے جارحانہ اقدام اور صوفیانہ روش سے وہ خوف زدہ ہیں، حالانکہ دنیا جانتی ہے اور ہر کس و ناکس کو معلوم ہو گیا ہمیں عوام کا تصور ہی کیا جو حکومت ہوتی ہے اس کا اثر دیکھنا ہے اب تو مسلم لیگ مردہ ہو چکی، ہندوستان سے لیگیوں کا خاتمہ ہو گیا، حکومت بدلی عوام و خواص کے خیالات و جذبات بدل گئے وفاداری اور عدم وفاداری کا سوال ہی پیدا نہیں ہونا چاہئے اور مسلمانوں سے بڑھ کر کون وفادار ہو سکتا ہے، ایک حکم پر سارے معاملات ختم کر دئے گئے ہر جگہ مسلم لیگ کی پارٹیاں ختم کر دی گئیں اور خیالات بھی بدل گئے مگر بد گمان دلوں کی ذہنیت نہیں بدلی، ظالموں کو آج بھی آزادی ہے، وہ جہاں بھی چاہتے ہیں اپنی زشت خوئی کا ثبوت دیتے رہتے ہیں ذرا غور تو کریں آج ہمیں غدار کہا جاتا ہے حالانکہ ہمارے بزرگوں نے جنگ آزادی میں ساتھ دیا آج بھی امام الہند مولانا ابو الکلام آزاد، شیخ الاسلام حضرت مولانا حسین احمد مدنی، مجاہد ملت حضرت مولانا حفظ الرحمن سیوہاروی وغیرہم پیش پیش ہیں مگر نہیں معلوم کیا بے اعتمادی ہے، بہر کیف حکومت کے ذمہ دار حضرات کو چاہئے کہ اقلیت کے باشندوں کو اطمینان دلائیں اور ان کے لئے سکون و طمانیت کے سامان فراہم کریں تاکہ ان کے دلوں سے خوف و ہراس کا خاتمہ ہو۔

(محمد حنیف عزیزی دادو نگر ضلع گیا)

ڈاکٹر محمد حسین پاکستان کے تعلیمی مشیر

کراچی ۱۸ مئی۔ معتبر ذرائع سے معلوم ہوا ہے کہ ڈھاکہ یونیورسٹی کے وائس چانسلر ڈاکٹر محمد حسین حکومت پاکستان کے تعلیمی مشیر مقرر کئے گئے ہیں۔ ڈاکٹر محمد حسین

پاکستان کے ڈپٹی ہائی کمشنر کراچی کو

نئی دہلی ۱۷ مئی۔ پاکستان کے ڈپٹی ہائی کمشنر میجر جنرل عبد الرحمن جو کہ سینچر وار کو مشرقی پنجاب کے دورہ سے واپس آئے ہیں حکومت پاکستان کے سامنے اپنی رپورٹ پیش کرنے کے لئے بذریعہ ہوائی جہاز نئی دہلی سے آج کراچی روانہ ہو گئے ہیں۔ امید ہے کہ میجر جنرل عبد الرحمن اس ہفتہ کے اختتام تک واپس آ جائیں گے۔

الجمعیۃ بکڈپو کی کتابیں

نبی عربی صلی اللہ علیہ وسلم

یہ تاریخ ملت کا پہلا حصہ ہے جس میں نبی کریم صلی اللہ علیہ وسلم کے تمام اہم واقعات کو تحقیق جامعیت اور اختصار کے ساتھ بیان کیا گیا ہے۔ یہ کتاب طالب علموں، عورتوں اور عام مسلمانوں کے لئے بہت مفید ہے۔ کاغذ، لکھائی چھپائی بہت عمدہ اور صاف، صفحات ۱۹۰ قیمت ایک روپیہ۔

خلافت راشدہ

یہ تاریخ ملت کا دوسرا حصہ ہے جس میں خلفاء راشدین رضوان اللہ علیہم اجمعین کے تمام اہم واقعات مستند تاریخوں سے یکجا جمع کر دئے ہیں ہر مسلمان مرد و عورت کو یہ کتاب ضرور پڑھنی چاہئے۔ کاغذ لکھائی چھپائی بہت عمدہ اور صاف صفحات ۲۳۲ قیمت مجلد ۱۲/

خلافت بنی امیہ

یہ تاریخ ملت کا تیسرا حصہ ہے۔ جس میں خلفائے بنی امیہ کے صحیح حالات دریائے کوزہ کی طرح سمیٹ لئے گئے ہیں۔ ہر خلیفہ کے دور حکومت اور اس کی خصوصیات پر تبصرہ کیا گیا ہے۔ سہل بیانی نہایت سلیس اور آسان ہے۔ اسکول اور کالج کے طلباء خصوصیت کے ساتھ مطالعہ کریں کاغذ لکھائی چھپائی بہت عمدہ اور صاف صفحات ۲۲۸ قیمت ۱۲/

نام کتاب		قیمت
تفصیل القرآن	حصہ اول	۱/۸
،، ،،	،، دوم	۱/۸
،، ،،	،، سوم	۲/۸
،، ،،	،، چہارم	۲/۸
فہم قرآن		۲/۸
نظام تعلیم و تربیت	حصہ اول	۵/۸
	حصہ دوم	۵/۸
اسلام کا نظام حکومت		۸/۸
قرآن اور تصوف		۲/-
لغات القرآن	جلد اول	۸/۸
،، ،،	جلد دوم	۸/۸
اقتصادی نظام		۵/۸
غلامی کی حقیقت		۱/۸
نقش حکمت		۲/-
شہنشاہیت		۱۲/
انقلاب روس		۲/-
سیاسی معلومات		۸/
جنگ بدر		۸/
خلاصہ سفرنامہ ابن بطوطہ		۱/۸
ہندوستان اور آزادی		۸/
العتیق (سوانح حیات حضرت ابوبکر صدیق)		۱/۸

نوٹ:۔ مبلغ پانچ روپے یا اس سے زیادہ کی کتابیں خریدنے والے صاحبان کی خدمت میں ۲ رسالے مفت پیش کئے جائیں گے

ملنے کا پتہ

منیجر الجمعیۃ بکڈپو گلی قاسم جان دہلی

جوالاپور کے تباہ حال مسلمانوں کی آبادکاری پر فوری توجہ کی ضرورت ہے

ناظم جمعیۃ علماء جوالاپور کی پرزور اپیل

سہارنپور ۔ بذریعہ ڈاک۔ جناب تحسین علی ناظم اعلیٰ جمعیۃ علماء جوالاپور تحریر فرماتے ہیں کہ میں جمعیۃ کا ایک ادنیٰ خادم ہونے کے علاوہ جمعیۃ علماء جوالاپور کا ناظم اعلیٰ ہونے کی حیثیت سے آل انڈیا جمعیۃ علماء سے پرزور الفاظ میں اپیل کرتا ہوں کہ جوالاپور کے تباہ حال مسلمانوں کی حالت زار کی طرف فوراً توجہ فرمائیں۔ ... آٹھ ماہ کا عرصہ ہو گیا ہے اور کوئی پرسان حال نہیں۔ ... کچھ نہ کہہ کر صرف آل انڈیا جمعیۃ علماء سے یہی اپیل کرتا ہوں کہ اس طرف فوراً توجہ دیں تاکہ ان تباہ حال مسلمانوں کو مزید تباہ ہونے سے بچایا جا سکے۔ نیز میں امام الہند حضرت مولانا ابو الکلام آزاد وزیر تعلیم کی خدمت اقدس میں بھی اپیل کرتا ہوں کہ ۵۰ ... حکومت یوپی کی اس طرف توجہ مبذول کرائیں۔ تاکہ حکومت ان کو دوبارہ آباد ہونے میں ہر قسم کی امداد اور آسانیاں بہم پہنچائے۔

اگر ملک متحدہ ہوا اور مہاتما کی راہ پر نہ چلا تو تباہ ہو جائے گا

جامعہ ملیہ کے تعلیمی مرکز میں مسٹر آصف علی کی تقریر

دہلی ۱۸ مئی۔ کل شام ساڑھے پانچ بجے تعلیمی مرکز جامعہ ملیہ واقع باڑہ ہندو راؤ میں ایک شاندار اجتماع ہوا جس میں شہر کے تعلیمی مراکز کے ارباب نے اپنے اپنے مراکز کی سرگرمیوں پر روشنی ڈالی۔ صدر جلسہ ہند کے سابق امریکی سفیر مسٹر آصف علی تھے۔ ایک دل گیر منظر اس وقت دیکھنے میں آیا جب جامعہ کے ننھے ہندو اور سکھ طالب علموں نے مسٹر آصف علی کے گلے میں ہار ڈالے۔ مسٹر آصف علی نے ان کو سینے سے لگا لیا۔ اجتماع میں مسٹر قدوائی، مسز قدوائی، ڈاکٹر سید اور جمعیت العلماء ہند کے سکریٹری مولانا محمد میاں، مفتی عتیق الرحمن اور دیگر کانگریس کے سرکردہ ارکین شریک تھے۔

ابتداء میں مولانا شفیق الرحمن صاحب قدوائی نے ایک جامع تقریر میں مراکز کی ضرورت اعلان کی خدمات پر روشنی ڈالی۔ اس کے بعد مولانا برکت علی اور مولانا عبد الرزاق صاحب اور دیگر منتظمین مراکز نے اپنے اپنے مرکز کا کچھ حال بتایا۔ آخر میں صاحب صدر نے تقریر کرتے ہوئے جامعہ کی خدمات پر اظہار تحسین کیا۔ آپ نے فرمایا کہ جامعہ نے تعلیمی اور تعمیری کام کیا ہے وہ ہند کی تعمیر میں زبردست حصہ لے رہا ہے۔ آپ نے فرمایا کہ بین الاقوامی صورت حال بہت خطرناک ہے۔ اگر ملک اس وقت متحدہ نہ ہوا اور اس نے مہاتما گاندھی کے بتائے راہ پر قدم نہ بڑھائے تو تباہی اور بربادی کے علاوہ کچھ حاصل نہ ہوگا۔ آگے چل کر آپ نے فرمایا۔ جذبات کی آندھیاں اور زلزلے آتے ہیں۔ لیکن اب ان کا وقت بیت گیا۔ اب یہ احمقی موت ثابت ہوگی۔ ہم اپنے گھریلو مسائل میں اس قدر الجھے ہوئے ہیں کہ ہم بین الاقوامی صورت حال کی نزاکت کا پورا احساس نہیں کرتے۔ آپ نے کہا کہ جامعہ متحدہ قومیت کی تعمیر میں جو کوشش کر رہا ہے۔ اس میں ہم سب کو اس کا ہاتھ بٹانا چاہئے۔

مشرقی بنگال کی مسلم لیگ میں پھوٹ

کراچی ۱۸ مئی۔ ڈان میں شائع شدہ ایک خبر سے معلوم ہوا ہے کہ مشرقی بنگال مسلم لیگ کے رجحان اور قیادت کے مسئلے پر اختلافات دن بدن بڑھ رہے ہیں۔

میاں افتخار الدین کے حالیہ سفر کے بعد یہ اختلافات اور زیادہ ... مولانا عبد الحمید خاں ... انہوں نے مشرقی پاکستان کی مسلم لیگ کے موجودہ آرگنائزر پر کئی الزامات لگائے ہیں ... مسلم لیگ کا جلسہ ... مولانا اکرم خاں ... مشرقی پاکستان میں مسلم لیگ کے آرگنائزر ہیں ...

ای۔ آئی۔ آر کے لیڈ ڈبوں کی منظوری

لکھنؤ ۱۸ مئی۔ معلوم ہوا ہے کہ ای آئی آر لائن کے مختلف اسٹیشنوں سے مختلف قسم کے سامان لانے اور لیجانے کے لئے ڈیڑھ ہزار ریگین ... منظور کی گئی ہے۔ مختلف صنعتوں کے لئے ... ڈبوں کی تعداد متعین کر دی گئی ہے۔ معلوم ہوا ہے کہ ... سب سے زیادہ ریل کے ڈبے منظور کئے گئے ہیں ...

یوگوسلاویہ بھی اسرائیل کو تسلیم کر لیگا

بلغراد ۱۸ مئی۔ بلغراد کی ایک اطلاع میں بتایا گیا ہے کہ یوگوسلاویہ کے ایک افسر نے کہا یہودی حکومت اب ایک حقیقت بن چکی ہے اور اس کو ایک حقیقت کے طور پر ہی تسلیم کیا جانا چاہئے۔ افسر مذکور نے یہ بھی کہا کہ یوگوسلاویہ کی حکومت اس مسئلہ پر غور کر رہی ہے۔ اور جلد ہی اپنے فیصلہ کا اعلان کر دیگی۔

گمشدہ کی تلاش

شبیر حسین صاحب ساکن ... زندگی والا باغ مطلع کرتے ہیں کہ ان کا لڑکا شوکت حسین کل شام ۴ بجے سے غائب ہے۔ شوکت حسین کی عمر ۹ سال ہے رنگ گندمی۔ دبلا بدن بال گھنگھریالے۔

سیدھی آنکھ میں آپریشن کا نشان ہے جن صاحب کو یہ لڑکا ملے وہ شبیر حسین صاحب کے پاس پہنچا کر ممنون فرمائیں۔

مسماۃ ہاجرہ کے عزیز کہاں ہیں؟

مسماۃ ہاجرہ بنت شیرا ساکن بلاسپور تحصیل ... ضلع فیروزپور زوجہ حبیب ... ساکن ... تحصیل ... ضلع فیروزپور ۷ مئی ... کو دفتر جمعیۃ علماء ہند دہلی میں پہنچ گئی ہے۔ اس کے حسب ذیل عزیزوں کی تلاش ہے مسماۃ ہاجرہ کی والدہ مسماۃ فاطمہ زوجہ شیرا۔ بہن مسماۃ ... زوجہ ... ساکن ... بھائی ... فتح محمد، ... وغیرہ مسماۃ ہاجرہ کے یہ عزیز جہاں کہیں ہوں اپنے موجودہ پتہ سے دفتر جمعیۃ علماء ہند کو فوراً مطلع کریں تاکہ ان کے پاس مسماۃ ہاجرہ کو بھیج دیا جائے یا وہ خود آ کر لے جائیں جلد سے جلد اطلاع دینا ضروری ہے۔

محمد قاسمی دفتر جمعیۃ علماء ہند دہلی۔ ۱۸ مئی ۱۹۴۸ء

ہند میں خاکسار تحریک کا خاتمہ

حکیم عبد الغفار صاحب دہرہ دون سے مطلع کرتے ہیں کہ موجب اعلان ... تحریک خاکسار اور ہندیہ کی طرف سے بالکل ختم کر دی گئی ہے اور خاکسار جماعت کا ہر فرد اس تحریک سے دستبردار ہو گیا ہے میں بھی اس تحریک سے سبکدوش ہو گیا ہوں اور جملہ سیاسی سرگرمیاں ختم کر دی ہیں اور شہری زندگی بسر کرنے لگا ہوں پھر بھی اکثر لوگوں کا خیال ہے کہ میں خاکسار تحریک کا علمبردار ہوں لہٰذا بذریعہ اخبار ہر خاص و عام پر اس امر کا اظہار کرتا ہوں کہ میرا تحریک سے کوئی تعلق نہیں ہے اور ہندیونین کا سچا وفادار اور امن پسند شہری ہوں۔

سر محمد حبیب اللہ کا انتقال

مدراس ۱۷ مئی۔ مدراس سے اطلاع ملی ہے کہ کراچی میں سر محمد حبیب اللہ کا انتقال ہو گیا، آپ کی عمر ۸۰ سال تھی آپ وائسرائے ایگزیکٹیو کونسل کے ممبر رہ چکے تھے۔ اس کے علاوہ مدراس ایگزیکٹیو کونسل کے ممبر بھی تھے۔

برطانوی جہاز غرق

ہیگ ۱۸ مئی۔ ہیگ کی ایک اطلاع میں بتایا گیا ہے کہ ایک برطانوی اسٹیمر سور جلم کے قریب ایک بحری سرنگ سے ٹکرا کر سمندر میں غرق ہو گیا۔ جہاز کے ۱۴ ملاحوں کو ایک ڈچ جہاز نے بچایا۔ برطانوی اسٹیمر ہیمبرگ سے برطانیہ واپس آ رہا تھا۔

پٹیالہ ۱۶ مئی۔ آج سہ پہر کو پناہ گزینوں کے ایک کیمپ میں آگ لگ گئی۔ میونسپل فائر بریگیڈ آگ بجھانے کے لئے فوراً روانہ ہو گیا اور تقریباً آدھ گھنٹہ کے بعد آگ پر قابو پا لیا گیا۔

جمعیت علماء کے دفتروں کو خدمت خلق اور مسلمانوں کی امداد کا مرکز بنایا جائے

ممبر سازی کا کام فوراً شروع کر کے ۱۵ نومبر تک ختم کر دیا جائے

نظام کو زیادہ سے زیادہ وسعت دینے کیلئے ناظم جمعیۃ علماء کی اپیل

...

فارم ممبری اپنے ضلع کی جمعیۃ سے طلب کیجیے اور ضلع جمعیۃ صوبہ سے فارم طلب کریگی، تمام وصول شدہ فارم اور ان کا حساب ایک رجسٹر میں درج ہو۔ جن کو کاپیاں دی جائیں ان کے نام اور دستخط ایک رجسٹر میں محفوظ ہوں تاکہ فارموں کا حساب باضابطہ رہے۔ ایک رجسٹر میں تمام ممبران کے نام، مع ولدیت سکونت وغیرہ درج ہوں۔

ہر ایک جمعیۃ پر لازم ہے کہ ۳۱ مئی ۱۹۴۸ء تک گزشتہ سال کے گوشوارہ آمد و صرف اور سال آئندہ کے منظور شدہ میزانیہ کی نقلیں جمعیۃ علماء ضلع، جمعیۃ علماء صوبہ اور مرکزی جمعیۃ علماء ہند کے دفتر میں بھیجدے اگر کسی وجہ سے سال آئندہ کا میزانیہ ابھی تک منظور نہیں ہوسکا تو ۲۵ مئی تک مجلس منتظمہ کا اجلاس کر کے میزانیہ بجٹ منظور کیا جائے اور اسکی نقلیں ۳۱ مئی تک بھیجدی جائیں۔

... نظام کو زیادہ سے زیادہ وسیع کیا جائے، اسکے دفاتر سب جگہ باضابطہ ہوں، جو خدمت خلق اور مسلمانوں کی امداد کا مرکز ہوں۔ اور عام مسلمان اس کے ممبر ہوں، تاکہ مسلمانوں کے مذہبی، تمدنی اور معاشرتی حقوق کے متعلق جمعیۃ علماء کی آواز عام مسلمانوں کی آواز سمجھی جائے، اور اس طرح مذہبی تعلیم، اصلاح معاشرت اور نظام قضا کے متعلق وہ نقشہ مکمل ہوسکے جو جمعیۃ علماء ہند نے انڈین یونین کے مسلمانوں کیلئے تجویز کیا ہے۔

عام دستور یہ ہے کہ ابتدائی ممبری کی آخری تاریخیں جب قریب پہونچتی ہیں تو ممبر سازی شروع کی جاتی ہے جس کا لازمی نتیجہ یہ ہوتا ہے کہ مدت میں توسیع کرائی جاتی ہے مگر پھر بھی خاطر خواہ ممبر سازی نہیں ہوسکتی نہ ممبر بننے والے کو ممبری کا مقصد سمجھایا جاسکتا ہے۔ نہ ان کا باضابطہ رجسٹروں میں اندراج ہوتا ہے۔ نہ اضلاع اور صوبہ میں بروقت ابتدائی ممبران کی فہرستیں ...

مشرقی پنجاب کی وزارت کی جدید ترتیب کا مسئلہ

ڈاکٹر گوپی چند کی پنڈت نہرو سے ملاقات، آخری فیصلہ نہرو ہی کریں گے

...

یہودیوں کی لاچاری

...

شمالی محاذ

...

پرواز پر پابندی

...

یہودیوں کو امداد

...

مصری انتباہ

... کہا ہے کہ فلسطین کے ساحل پر کسی جہاز کو ...

ولندیز کے جہاز پر حملہ

تاہم وہی ہولینڈ کے سفیر نے حکومت مصر سے احتجاج کیا کہ مصری ہوائی جہازوں نے تل ابیب پر ہولینڈ کے ایک جہاز پر بمباری کی۔ ہولینڈ نے حکومت مصر سے معاوضہ کا بھی مطالبہ کیا ہے۔

دو سو کانگریسیوں کیخلاف تادیبی کارروائی

... کانگریسیوں کے نام یوپی کی صوبائی کانگریس کمیٹی کے پاس بھیج دیئے گئے ہیں۔ ان کانگریسیوں نے ڈسٹرکٹ بورڈ کے گذشتہ انتخابات میں کانگریس کے سرکاری نمائندوں کی مخالفت کی تھی۔ ۳ مئی کو کانگریس کمیٹی کے اجلاس میں ان لوگوں کی بابت غور کیا جائے گا۔

یہودیوں کیلئے ہتھیار لانیوالا جہاز

اسکندریہ کی بندرگاہ پر روک لیا گیا

... کر جہاز کو روک رکھا جائے گا۔

یہ بھی معلوم ہوا ہے کہ اس جہاز کے بارے میں تحقیقات شروع ہو گئی ہے جس سے کئی مفید انکشافات ہونے کی امید ہے۔

فلسطین کے معاملہ پر ثالث کا تقرر

ابھی تک فیصلہ نہیں ہوا

لیک سکسیس ۱۰ مئی۔ لیک سکسیس کی ایک خبر ... بتایا گیا ہے کہ پانچ بڑی طاقتوں کے ایک اجلاس میں ... اور ... اجلاس فلسطین کے معاملہ پر ثالث مقرر کئے جانے کے مسئلہ پر اتفاق رائے نہیں ...

نئی دہلی ۱۰ مئی۔ معلوم ہوا ہے کہ ہندی فوج کے چیف آف اسٹاف میجر جنرل کلونت سنگھ کی فوجی سرگرمیوں کی وجہ سے ان کی خاص طور پر تعریف کی جا رہی ہے۔ ایک پریس نوٹ میں کہا گیا ہے کہ جموں اور کشمیر میں ہندی فوجوں کی کمان سنبھالنے کے بعد میجر جنرل کلونت سنگھ کی خدمات کا ذکر خاص طور پر تذکرہ کیا گیا۔ میجر جنرل کلونت سنگھ کشمیر کی لڑائی میں بالکل شروع سے حصہ لے رہے ہیں۔ اور اب تک جو کامیابیاں حاصل ہوئی ہیں وہ انہی کی قابلیت کی وجہ سے ہیں۔

مشرقی پنجاب میں فرقہ پرستی کا سیلاب ہند کی آزادی اور اتحاد کیلئے خطرہ ہے

اکالی پارٹی سکھ طلباء کو بھی منظم کر رہی ہے

امرتسر ۱۰ مئی۔ حال ہی میں دیوان چمن لال ... نے دہلی کی ایک ... میں فرمایا کہ مشرقی پنجاب میں فرقہ وارانہ ... ہند کی آزادی اور اسکے مستقبل کے لئے انتہائی خطرناک ہے۔ مشرقی پنجاب میں اکالی پارٹی اور اس کے رہنما ماسٹر تارا سنگھ علیحدگی اور فرقہ پرستی کی تحریک ... طلبہ ... کر رہے ہیں۔

...

اردو اور ناگری رسم الخط کیساتھ ہندوستانی کو سرکاری زبان قرار دیا جائے

مغربی بنگال کی جمعیۃ العلماء کے اجلاس کی کارروائی اور اہم قراردادیں

کلکتہ ۱۰ مئی۔ کل شام یہاں مولانا حسین احمد صاحب مدنی کی صدارت میں مغربی بنگال کی جمعیۃ علماء کا اجلاس ہوا جس میں سیاست سے علیحدگی اور ہندی یونین کے مسلمانوں کی مذہبی، معاشرتی، تعلیمی اور تہذیبی ترقی کے لئے کام کرنے کا ... کے فیصلہ کی تائید کی گئی۔ اس اجلاس میں جو قراردادیں منظور کی گئی ان میں یہ بھی طے پایا کہ مغربی بنگال کی جمعیۃ علماء مرکزی ہدایات کے مطابق اپنے پروگرام کو مرتب کریگی۔ اس کانفرنس نے انڈین یونین پارلیمنٹ کو اس پر مبارکباد دی کہ اس نے آزاد اور جمہوری ریاست کے قیام کے لئے جمہوری اصول کو قبول کیا ہے۔ ...

امریکہ عربوں کے خلاف پوری طاقت استعمال کریگا

یہودیوں کو امریکہ سے اسلحہ اور سامان جنگ بھیجا جائے گا

واشنگٹن ۱۰ مئی۔ امریکہ کی سینیٹ کے ایک اجلاس میں ری پبلکن اور ڈیموکریٹ ممبروں نے صدر ٹرومین کے اس فعل کی تائید کی کہ انہوں نے فوراً یہودی حکومت اسرائیل کو تسلیم کر لیا۔ ممبران مذکور نے یہ مطالبہ بھی کیا کہ اس نئی حکومت کو اسلحہ بھیجنے پر جو پابندی عائد ہے اس کو فوراً دور کر دیا جائے۔ ایک ری پبلکن ممبر نے مصر کے اس فعل کی مذمت کی کہ اس نے اپنی فوجیں فلسطین میں بھیجدی ہیں۔ اور امریکہ سے مطالبہ کیا کہ مصر پر دباؤ ڈالا جائے کہ وہ اقوام متحدہ کے چارٹر کی خلاف ورزی کر کے اقوام متحدہ ... تل ابیب پر بمباری پر تنقید کرتے ہوئے کہا کہ مصر نے اتحادیوں کے ساتھ جنگ میں حصہ نہیں لیا لیکن اس نے یہ کیوں مناسب خیال کیا کہ وہ فلسطین پر حملہ کردے۔

فلسطین کے عربوں کی امداد کیلئے پاکستانی لیگ کی عوام سے اپیل

یہودیوں کی نئی حکومت کو تسلیم کرنیوالے ممالک کی شدید مذمت

کراچی ۱۰ مئی۔ آج پاکستان اسمبلی کی مسلم لیگ پارٹی کا ایک فوری جلسہ مسٹر لیاقت علی خان وزیر اعظم پاکستان کی صدارت میں منعقد ہوا۔ اس جلسہ میں ایک تجویز پاس ہوئی اور پاکستان کے عوام سے اپیل کی گئی کہ وہ فلسطینی عربوں کی ... جارحانہ کارروائیوں کے خلاف ذاتی ... اعانت کریں۔ اس جلسہ میں ایک سب کمیٹی بھی مقرر کی گئی جس کے سپرد اس امداد کو منظم کرنے کا کام کیا گیا۔ ... اور تمام ممبران نے اسے متفقہ طور پر پاس کیا۔ اس قرارداد میں کہا گیا ہے کہ فلسطین میں یہودیوں کی جارحانہ کارروائیوں کے علاوہ اسرائیلی حکومت قائم ہوئی۔

امریکہ، نیوزی لینڈ اور دیگر ممالک کی طرف سے ... تسلیم کرنے کے اقدام کی مسلم لیگ پارٹی پر زور مذمت کرتی ہے اور ان تمام حکومتوں کو آگاہ کر دینا چاہتی ہے کہ ان کا یہ اقدام بالکل ناجائز اور غیر منصفانہ ہے اور عربوں اور تمام دنیا کے مسلمانوں کے مفاد کے سراسر خلاف ہے۔

ہندوستان میں پاکستانی صوبے بنائے جائینگے

پناہ گزینوں کو آباد کرنیکی ایک دلچسپ اسکیم

نئی دہلی ۱۰ مئی۔ معلوم ہوا ہے کہ حکومت ہند انڈین یونین میں سندھ، بلوچستان اور سرحدی صوبہ قائم کرنے کی اسکیم پر غور کر رہی ہے تاکہ ان لوگوں کو وہاں آباد کیا جاسکے جو پاکستان کے ان علاقوں سے آئے ہیں۔ لطف کی بات یہ ہے کہ ان مقامات کے نام بھی رکھے جائیں گے یعنی صوبہ سندھ، صوبہ بلوچستان، صوبہ سرحد۔ اسیطرح ریاست بہاولپور بھی انڈین یونین میں اسی مقصد کے لئے قایم کی جائے گی اس سلسلہ میں ضلع میرٹھ کے تین مقامات انتخاب کئے گئے ہیں ایک مودی نگر دوسرا مراد نگر، تیسرا اسی کے قریب معلوم ہوا ہے کہ ہر صوبہ میں ۵۰ ہزار پناہ گزیں آباد کئے جائینگے۔

فیض آباد جمعیۃ علماء کانفرنس کا دوسرا اجلاس

۸ مئی۔ ... فیض آباد جمعیۃ علماء کانفرنس کا دوسرا عظیم الشان اجلاس دوشنبہ کی شب کو منعقد ہوا۔ اجلاس کی صدارت حضرت مولانا حسین احمد صاحب مدنی نے کی۔

حافظ خان زماں نے تلاوت کلام کی اور ... نے نظمیں پڑھیں اس کے بعد حضرت مولانا ابو الوفا صاحب صدر جمعیۃ علماء یوپی نے تقریر شروع کی۔ ...

آخر میں مولانا شاہد فاخری صدر صوبائی جمعیۃ علماء نے ایک جامع تقریر کی، انہوں نے کہا اگر ہندی یونین میں مسلمانوں کا مستقبل سنور سکتا ہے تو صرف جمعیۃ علماء کی قیادت میں ہی۔

انہوں نے کہا مجھے کامل یقین ہے کہ جو مسلمان جمعیۃ کے بتلائے ہوئے مذہبی اصول پر عمل کرے گا اور احکام خداوندی بجا لائیگا اسے دنیا کی کوئی طاقت مٹا نہیں سکتی۔

برطانوی لیبر پارٹی اور مسٹر بیون کی پالیسی کی حمایت

۱۲۰۰ نمائندوں کی اہم کانفرنس

اسکاربرگ ۱۰ مئی۔ اسکاربرگ کی ایک اطلاع موصول ہوئی ہے کہ برطانوی لیبر پارٹی کے چالیسویں سالانہ اجلاس کی کانفرنس میں برطانوی وزیر خارجہ مسٹر بیون کی خارجی پالیسی کی حمایت کی گئی۔ ۱۲۰۰ نمائندوں میں صرف ۲۰ ممبروں نے پالیسی مذکور کی مخالفت کی پارلیمنٹ کے ایک ممبر مسٹر جان کو اس جرم میں کہ انہوں نے اٹلی کے انتخابات کے سلسلہ میں بائیں بازو کی حمایت کی تھی پارٹی کی ممبری سے خارج کر دیا گیا تھا۔ کانفرنس میں انہوں نے تقریر کرنا چاہی جس میں وہ مسٹر بیون کی خارجی پالیسی کی مذمت کرنا چاہتے تھے لیکن ایوان نمائندگان نے انکی تقریر سننے سے انکار کر دیا۔ مسٹر جان کا کہنا ہے کہ برطانیہ اسوقت اقتصادی تباہ حالی میں مبتلا ہے۔ اگر مسٹر بیون وزیر خارجہ نہ ہوتے تو اس مشکل کو حل کیا جاسکتا تھا۔ مسٹر جان کہتے ہیں کہ اگر مسٹر بیون برسراقتدار رہے تو برطانیہ کو آج نہیں تو کل جنگ کا سامنا کرنا پڑیگا مسٹر بیون روس سے جھگڑ کر برطانیہ کو جنگ کی آگ میں جھونک دینا چاہتے ہیں۔

بس سروس

دہلی میں بس سروس قوم کی ملکیت بنا دی گئی۔ حکومت ہند ۱۶ مئی سے جی۔ این۔ آئی۔ ٹی کمپنی کا انتظام اپنے ہاتھ میں لے لیا۔ مسٹر ... ٹرانسپورٹ نے بتایا کہ سفر میں عوام کے لئے حکومت مزید سامان پیدا کرے گی موجودہ ٹرانسپورٹ کا موجودہ انتظام ...

توقع ہے امید ہے کہ اگلے سال ایک سو ... بسیں چالو ہو جائیں گی اور اہم راستوں پر ... کے بعد ایک بس آیا کرے گی ... نئی بسیں ابھی سے چلنی شروع ہو گئی ہیں ... حکومت کا مقصد ٹرانسپورٹ کا انتظام ...

دار السلطنت

جمعیۃ علماء علاقہ ...

...

چالیس ہزار روپے کا کپڑا

... پاکستان سے بھیجا گیا تھا ... ریلوے اسٹیشن پر ... کی تحقیقات عمل میں آرہی ہیں۔

متھرا روڈ پر آتشزدگی

کل شام کو متھرا روڈ کی ... بیرکوں میں آگ لگ گئی۔ ... ۱۵ بارکوں میں ڈاک اور تار کے محکمے کے ملازم رہتے تھے ... ان بارکوں پر ... کی اطلاع ملتے ہی ڈاک اور تار کے ملازم بھی ... آگ بجھانے پہنچ گئے۔ پانی کی کمی کی وجہ سے فائر بریگیڈ کو کام بہت مشکل تھا تاہم پولیس کی مدد سے آگ پر قابو پا لیا گیا۔ آگ لگنے کے نتیجہ میں کئی پناہ گزینوں کا ... بہت سا سامان بھی ختم ہو گیا جو وہ پاکستان سے بچا کر لائے تھے۔ بعد میں ڈاک اور تار کے افسروں نے ان تباہ شدہ بارکوں کا معائنہ کیا۔

ایک لاش ملی

ہفتہ کے دن نئی دہلی میں ... کے قریب ایک لاش ملی جس کے پاس سے زہر کی ایک خالی بوتل بھی پڑی تھی۔ اس کے خودکشی کرنے کا سبب معلوم نہ ہو سکا۔

سکھ گرفتار

معلوم ہوا ہے کہ ... میں ہفتہ کے دن ایک سکھ ... سنگھ کو ایک دوسرے سکھ نے قتل کر دیا قتل کا سبب پرانی دشمنی بتائی جاتی ہے قاتل کو پولیس نے گرفتار کر لیا ہے۔

مہاتما جی کے قتل کا مقدمہ

(انتظامات کا لال قلعہ میں)

اس ... کمرے میں دو سو کرسیاں ترتیب کے ساتھ لگا دی گئی ہیں۔ ان میں سے اکثر اخبار والوں کے لئے ... ہونگے۔ کمرہ عدالت ... ان ملزموں کو ... کیا گیا ہے ... پولیس ... ایک ... اخبار نویسوں کے لئے مخصوص کر دیا گیا ہے۔ ... ایک کمرہ ... ایڈوکیٹ جنرل کے اسٹاف ... ملزمان ...

اطلاع

ستمبر ۱۹۴۷ء کے ہنگامے میں انجمن ترقی اردو (ہند)، دہلی کو سخت نقصان پہنچا تھا جس میں سامان کے ساتھ علمی اور دیگر دفتری کاغذات بھی ضائع اور منتشر ہوگئے تھے اب تک ہم اس کی ... ترتیب اور درستی کے لئے مناسب جگہ کے حصول کی کوشش میں لگے ہوئے تھے ... دفتر اور انجمن کے کاروبار کو از سر نو مرتب اور منظم کیا جا رہا ہے یہ خوشی ہے کہ دونوں مرحلے طے ہو گئے ہیں اور ہم جلد ہی انجمن اور اردو کے کاموں کو باقاعدہ شروع کرنے کا اعلان اور اخبار و رسائل کے اجرا کا انتظام کرسکیں گے۔ خط و کتابت حسب ذیل پتے سے کی جائے۔

انجمن ترقی اردو (ہند) عربک کالج، اجمیری گیٹ دہلی

یہودیوں سے آزاد کرائے ہوئے علاقوں میں فوجی حکومت قائم کر دی گئی

عرب فوجیوں کو عورتوں بچوں اور بوڑھوں سے درگزر رکھنے کی ہدایت

قاہرہ ۱۸ مئی۔ قاہرہ کے ایک اخبار میں یہ خبر شائع ہوئی ہے کہ جن علاقوں میں مصری فوجیں قبضہ کر چکی ہیں ان میں فوجی حکومت قائم کر دی گئی ہے۔ ... شاہ عبداللہ ... بیت المقدس ... بچوں اور عورتوں پر ہاتھ نہیں اٹھایا جائے گا۔

انڈونیشیا کی طرف سے لڑنے والی ہندوستانی فوج

بٹاویا ۱۸ مئی۔ انڈین قونصل جنرل کے دفتر سے اعلان کیا گیا ہے کہ ... ہندوستانیوں کو ہندوستان بھیجا جا رہا ہے۔ انہوں نے انڈونیشیا کی جمہوری حکومت کی طرف سے ڈچ کے خلاف جنگ میں حصہ لیا تھا۔ انہوں نے جنگ کے بعد برطانوی ہندوستانی فوجوں کو چھوڑ دیا تھا اور انڈونیشیا کی جمہوری فوجوں میں شریک ہو گئے تھے۔

بریلی میں گائے کشی بند

بریلی ۱۸ مئی۔ بریلی میونسپل بورڈ نے ... گائے کشی ... ممنوع قرار دے دیا ...

اناکلم ۱۷ مئی۔ معتبر ذرائع سے معلوم ہوا ہے کہ ریاست کوچین کے حکمران عنقریب ریاست میں آئین ساز اسمبلی کے قیام کے سلسلے میں اعلان کریں گے۔

متحدہ کرناٹک کا نیا صوبہ

بنگلور ۱۷ مئی۔ کرناٹک صوبائی کانگریس کمیٹی کی ... ۲۲ مئی کو ایک کانفرنس ہو رہی ہے جس میں متحدہ کرناٹک کا نیا صوبہ بنائے جانے کے معاملے پر غور کیا جائے گا۔

سندھ کے سابق وزیر اعظم مسٹر کھوڑو کے نام سمن جاری کر دئیے گئے

سرکاری پریس سے ایک مشین غائب کرا دینے کا شاخسانہ

کراچی ۱۸ مئی۔ سندھ کے سابق وزیر اعظم اور سندھ مسلم لیگ کے صدر مسٹر کھوڑو ... سرکاری پریس سے ایک مشین غائب کرنے کے سلسلے میں ... عدالت میں طلب کیا گیا ہے ... حکومت پاکستان ...

لارڈ مونٹ بیٹن کے خاص سفیر کی حضور نظام سے ملاقات

مقامی لیڈروں سے اہم گفتگو اور مقامی حالات کا جائزہ!

حیدرآباد دکن ۱۸ مئی۔ لارڈ ماؤنٹ بیٹن کے خاص سفیر مسٹر کیمبل جونسن کل نظام کے حضور میں باریاب ہوئے ... مسٹر جونسن حیدرآباد کے حالات سے باخبر ہونے کی پوری کوشش کر رہے ہیں ... مسٹر جونسن بنگلور سے تعطیل کے دوران میں آئے ہیں ...

جولاپور کے تباہ حال مسلمانوں کی آبادکاری پر فوری توجہ کی ضرورت ہے

ناظم جمعیۃ علماء جولاپور کی پرزور اپیل

سہارنپور ... جناب ... ناظم اعلیٰ جمعیۃ علماء جولاپور ... تباہ حال مسلمانوں ... حکومت ...

اگر ملک متحدہ ہوا اور مہاتما کی راہ پر نہ چلا تو تباہ ہو جائے گا

جامعہ ملیہ کے تعلیمی مرکز میں مسٹر آصف علی کی تقریر

دہلی ۱۸ مئی۔ کل شام ساڑھے پانچ بجے تعلیمی مرکز جامعہ ملیہ واقع باڑہ ہندو راؤ میں ایک شاندار جلسہ ہوا جس میں شہر کے تعلیمی مراکز کے ارباب ... امریکہ میں سفیر ہند مسٹر آصف علی ... مولانا حفظ الرحمن ... جمعیۃ العلماء ہند ... سرکردہ ارکین شریک تھے۔

ابتداء میں مولانا شفیق الرحمن صاحب قدوائی نے ایک جامع تقریر میں مراکز کی ضرورت اور ان کی خدمات پر روشنی ڈالی۔ اس کے بعد مولانا برکت علی اور مولانا عبدالرزاق ... دیگر منتظمین مراکز نے اپنے اپنے مرکزوں کا کچھ حال بتایا۔ آخر میں صاحب صدر نے تقریر کرتے ہوئے جامعہ کی خدمات پر اظہار تحسین کیا۔ آپ نے فرمایا کہ جامعہ نے خلوص اور تعمیری کام کیا ہے ... متحدہ ہوا اور اس نے مہاتما گاندھی کے بتائے راہ پر قدم نہ بڑھائے تو تباہی اور بربادی کے علاوہ کچھ حاصل نہ ہوگا ... جامعہ متحدہ قومیت کی تعمیر میں جو کوشش کر رہی ہے اس میں ہم سب کو اس کا ہاتھ بٹانا چاہئے۔

مشرقی بنگال کی مسلم لیگ میں پھوٹ

کراچی ... مشرقی بنگال کی مسلم لیگ کے ... اختلافات ...

ای۔ بی۔ آر کے لیڈروں کی منظوری

لکھنؤ ... مختلف اسٹیشنوں ...

یوگوسلاویہ بھی اسرائیل کو تسلیم کرلیگا

بلگریڈ ... مئی۔ بلگریڈ کی ایک اطلاع ہے ... یوگوسلاویہ کی حکومت اسرائیل کو ... تسلیم ... کا اعلان کر دیگی۔

ہند میں خاکسار تحریک کا خاتمہ

حکیم عبدالغفار صاحب ... کرتے ہیں کہ بموجب اعلان ... تحریک خاکسار ... ہندیہ کی طرف سے بالکل ختم کر دی گئی ہے اور خاکسار جماعت کا ہر فرد اس تحریک سے دستبردار ہو گیا ہے ... سچا وفادار اور امن پسند شہری ہوں۔

گمشدہ کی تلاش

شبیر حسین صاحب ساکن ... مطلع کرتے ہیں کہ ان کا لڑکا شوکت حسین ... غائب ہے۔ شوکت حسین کی عمر ... سال ہے ... رنگ گندمی ... بال گھونگھر والے ...

سر محمد حبیب اللہ کا انتقال

مدراس ۱۷ مئی۔ مدراس سے اطلاع ملی ہے کہ کراچی میں سر محمد حبیب اللہ کا انتقال ہو گیا۔ آپ کی عمر ۸۰ سال تھی۔ آپ وائسرائے ایگزیکیٹیو کونسل کے ممبر رہ چکے تھے۔ اس کے علاوہ مدراس ایگزیکیٹیو کونسل کے ممبر بھی تھے۔

مسماۃ ہاجرہ کے عزیز کہاں ہیں؟

مسماۃ ہاجرہ بنت شیرا ساکن ... ضلع فیروزپور ... مسماۃ ہاجرہ ... اپنے موجودہ پتہ دفتر جمعیۃ علماء ہند ... اطلاع دیں ... دفتر جمعیۃ علماء ہند دہلی۔

برطانوی جہاز غرق

ہیگ ۱۸ مئی۔ ہیگ کی ایک اطلاع میں بتایا گیا ہے کہ ایک برطانوی اسٹیمر ... سمندر میں غرق ہو گیا ... برطانوی اسٹیمر ...

پٹیالہ ۱۶ مئی۔ آج سرہند کو پناہ گزینوں کے ایک کیمپ میں آگ لگ گئی۔ میونسپل فائر بریگیڈ آگ بجھانے کے لئے فوراً روانہ ہو گئی اور تقریباً ۲ گھنٹہ کے بعد آگ پر قابو پا لیا گیا۔

روس میں مسٹر والس کی تجویز کا خیر مقدم

ماسکو ۱۷ مئی۔ روسی اخبارات کے تبصرہ نگاروں نے آج روس اور امریکہ کے باہمی تعلقات پر تبصرہ کرتے ہوئے مسٹر والس کی سمجھوتہ کی تجویزوں کو خوش آمدید کہا ... روس کے درمیان اختلافات کو ختم کرنے کی سچی خواہش ... مارشل اسٹالین ...

پاکستان کے ڈپٹی ہائی کمشنر کراچی کو

نئی دہلی ۱۷ مئی۔ پاکستان کے ڈپٹی کمشنر میجر جنرل عبدالرحمن ... مشرقی پنجاب کے دورہ سے واپس آئے ہیں۔ حکومت پاکستان کے سامنے اپنی رپورٹ پیش کرنے کے لئے ... کراچی روانہ ہو گئے ... ایک ہفتہ کے اختتام تک واپس آجائیں گے۔

اجمیر کے عرس میں پانچ ہزار زائرین کی شرکت۔ ہندو مسلم اتحاد کے روح پرور نظارے

درگاہ میں مذہبی رسوم کی ادائیگی میں آچاریہ ونوبا بھاوے کی شرکت

فرقہ وارانہ صورت کے بہتر ہونے پر خوشی کا اظہار

اجمیر ... ہندو مسلمانوں ... عرس ... گاندھی جی ... آچاریہ ... ونوبا بھاوے ...

ایڈیٹر کے نام خط (صفحہ ۲ کالم ۳ سے آگے)

... پنڈت نہرو ... مسلمان ... حضرت مولانا ابوالکلام آزاد، شیخ الاسلام حضرت مولانا حسین احمد مدنی ... مجاہد ملت حضرت مولانا حفظ الرحمن ...

دمت پاکستان کے تعلیمی مشیر

کراچی ۱۸ مئی۔ معتبر ذرائع سے معلوم ہوا ہے کہ ڈھاکہ یونیورسٹی کے وائس چانسلر ڈاکٹر محمود حسین حکومت پاکستان کے تعلیمی مشیر مقرر ہو گئے ہیں ...

الجمعیۃ بکڈپو کی کتابیں

نبی عربی صلی اللہ علیہ وسلم

یہ تاریخ ملت کا پہلا حصہ ہے جس میں نبی کریم صلی اللہ علیہ وسلم کے تمام اہم واقعات کو تحقیق جامعیت اور اختصار کے ساتھ بیان کیا گیا ہے۔ یہ کتاب طالب علموں، عورتوں اور عام مسلمانوں کے لئے بہت مفید ہے۔ کاغذ، لکھائی، چھپائی بہت عمدہ اور صاف، صفحات ۱۶۰، قیمت ایک روپیہ۔

خلافت راشدہ

یہ تاریخ ملت کا دوسرا حصہ ہے جس میں خلفاء راشدین رضوان اللہ علیہم اجمعین کے تمام اہم واقعات ... مستند تاریخوں سے ... ہر مسلمان مرد و عورت کو یہ کتاب ضرور پڑھنی چاہئے۔ کاغذ، لکھائی، چھپائی بہت عمدہ اور صاف ...

خلافت بنی امیہ

یہ تاریخ ملت کا تیسرا حصہ ہے جس میں خلفائے بنی امیہ کے صحیح حالات ... حکومت اور اس کی خصوصیات پر تبصرہ ... کاغذ، چھپائی بہت عمدہ اور صاف، صفحات ۳۲۸، قیمت ...

نام کتاب		قیمت
تسہیل القرآن	حصہ اول	[illegible]
" "	دوم	[illegible]
" "	سوم	[illegible]
" "	چہارم	[illegible]
فہم قرآن		[illegible]
نظام تعلیم و تربیت	حصہ اول	[illegible]
	حصہ دوم	[illegible]
اسلام کا نظام حکومت		[illegible]
قرآن اور تصوف		[illegible]
لغات القرآن	جلد اول	[illegible]
	جلد دوم	[illegible]
اقتصادی نظام		[illegible]
غلامی کی حقیقت		[illegible]
نقش حکمت		[illegible]
شہنشاہیت		[illegible]
انقلاب روس		[illegible]
سیاسی معلومات		[illegible]
جنگ بدر		[illegible]
خلاصہ سفرنامہ ابن بطوطہ		[illegible]
ہندوستان اور آزادی		[illegible]
العتیق (سوانح حیات حضرت ابوبکر صدیق)		[illegible]

نوٹ۔ ... زیادہ کی کتابیں خریدنے والے طلباء کی خدمت میں ... رسالے مفت پیش کئے جائیں گے۔

ملنے کا پتہ

منیجر الجمعیۃ بکڈپو گلی قاسم جان دہلی

جمعیت علمائے کے دفتروں کو خدمت خلق اور مسلمانوں کی امداد کا مرکز بنایا جائے

ممبر سازی کا کام فوراً شروع کر کے ۳۱ نومبر تک ختم کر دیا جائے

نظام کو زیادہ سے زیادہ وسعت دینے کیلئے ناظم جمعیۃ علماء کی اپیل

دہلی ۔ مئی ۔ جناب مولانا محمد میاں صاحب ناظم جمعیۃ علماء ہند کی سرگرمیوں اور اس کے دفتروں کی بابت کچھ ہدایات جاری کی ہیں جو ذیل میں درج کی جاتی ہیں ۔

یہودیوں کیلئے ہتھیار لانیوالا جہاز اسکندریہ کے بندرگاہ پر روک لیا گیا

فلسطین کے معاملہ پر ٹالک کا تقرر ابھی تک فیصلہ نہیں ہوا

مشرقی پنجاب میں فرقہ پرستی کا سیلاب ہند کی آزادی اور اتحاد کیلئے خطرہ ہے

اکالی پارٹی سکھ طلباء کو بھی منظم کر رہی ہے

اردو اور ناگری رسم الخطوں کیساتھ ہندستانی کو سرکاری زبان قرار دیا جائے

مغربی بنگال کی جمعیۃ العلماء کے اجلاس کی کارروائی اور اہم قراردادیں

امریکہ عربوں کے خلاف پوری طاقت استعمال کریگا

یہودیوں کو امریکہ سے اسلحہ اور سامان جنگ بھیجا جائے گا

فلسطین کے عربوں کی امداد کیلئے پاکستانی لیگ کی عوام سے اپیل

یہودیوں کی نئی حکومت کو تسلیم کرنیوالے ممالک کی شدید مذمت

اطلاع

انجمن ترقی اردو (ہند)، دہلی ... انجمن ترقی اردو (ہند) عربک کالج ، اجمیری گیٹ دہلی

مشرقی پنجاب کی وزارت کی جدید ترتیب کا مسئلہ

ڈاکٹر گوپی چند کی پنڈت نہرو سے ملاقات، آخری فیصلہ مہاسبھائی کریگا

یہودیوں کی لاچاری

(صفحہ اول کالم سے آگے)

شمالی محاذ

پرواز پر پابندی

یہودیوں کو امداد

مصری انتباہ

ولندیزی جہاز پر حملہ

دو سو کانگریسیوں کے خلاف تادیبی کارروائی

ہندوستان میں پاکستانی صوبے بنائے جائینگے

پناہ گزینوں کو آباد کرنیکی ایک دلچسپ اسکیم

فیض آباد جمعیۃ علماء کانفرنس کا دوسرا اجلاس

برطانوی لیبر پارٹی اور مسٹر بیون کی پالیسی کی حمایت

۱۲۰۰ نمائندوں کی اہم کانفرنس

بس سروس

دار السلطنت

جمعیۃ علماء علاقہ

چالیس ہزار روپے کا کپڑا

متھرا روڈ پر آتشزدگی

ایک لاش ملی

سکھ گرفتار

مہاتما جی کے قتل کا مقدمہ

(صفحہ اول کالم سے آگے)

رجسٹرڈ ڈی ۹۷

قائم شدہ ۱۹۲۵ع

جمعیۃ علماء ہند کا واحد ترجمان

روزنامہ

الجمعیۃ

ایڈیٹر
محمد عثمان فارقلیط!

ادارۂ تحریر
محمد سلیمان صابر۔ شیخ احمد ایم اے

روزنامہ الجمعیۃ دہلی
اپنے شہر کے ایجنٹ سے طلب فرمائیے

تار کا پتہ: الجمعیۃ دہلی

فون نمبر 6841

سالانہ قیمت تیس روپے | جلد ۳۰ | دہلی یوم جمعہ ۱۰ رجب المرجب ۱۳۶۷ھ مطابق ۲۱ مئی ۱۹۴۸ء | نمبر ۹۹ | قیمت فی پرچہ چھ پیسے

ویسٹ اینڈ واچ کمپنی اور
نیور لیوبا اینڈ کمپنی کی کلائی اور جیب گھڑیاں!
الیس، ایم، عثمان اینڈ کمپنی ان کے مرچنٹس
حویلی حسام الدین بلیماران چاندنی چوک دہلی سے حاصل کیجیے
[illegible]

بیت المقدس میں عربوں کی شاندار فتح یہودیوں نے ہتھیار ڈال دیے

شرق اردن کی فوجیں تل ابیب کے قریب جا پہنچیں

یہودیوں میں سراسیمگی۔ عارضی صلح پر اظہار رضامندی

بیت المقدس ۱۹ مئی۔ فلسطین کی خانہ جنگی کے متعلق جو اطلاعات موصول ہوئی ہیں ان میں بتایا گیا ہے کہ شرق اردن کے بادشاہ عبداللہ کی فوجیں (عرب لیجن) جو وہاں پھاڑیوں کے علاقہ میں اور زیادہ آگے بڑھ گئی ہیں اور انھوں نے اپنی چوکیاں قائم کر لی ہیں اس مقام سے یہودی حکومت اسرائیل کا دارالخلافہ تل ابیب صاف نظر آتا ہے۔ تل ابیب کے چاروں طرف ساحلی میدان میں پچاس ہزار یہودی فوج عرب حملہ آوروں کا مقابلہ کرنے کی تیاری کر رہی ہے۔ اس فوج کے پاس ٹینک اور دوسرے آلات جنگ ہیں۔ [illegible]

عربوں کی پیشقدمی

اطلاعات میں بتایا گیا ہے کہ شرق اردن کی فوجیں اور مصری فوجیں [illegible] تل ابیب صرف ۲۵ میل دور رہ گئی ہیں۔ [illegible] (باقی صفحہ ۸ کالم ۵ پر)

(باقی صفحہ ۸ کالم ۵ پر)

عکرہ پر قبضہ

[illegible]

یہودیوں کی شکست

[illegible]

ہنری ولیس کا عربوں کو الٹی میٹم

[illegible]

اسٹالن کی تجویز مسترد

واشنگٹن ۔ ۱۹ مئی۔ حکومت امریکہ نے کل رات مارشل اسٹالن کی اس تجویز کو نامنظور کر دیا کہ فلسطین کے بارے میں امریکہ اور روس کے درمیان مسٹر ہنری ولیس کی کھلی چٹھی (بنام اسٹالن) کی بنیاد پر بات چیت شروع ہو جانی چاہیے۔

مارشل اسٹالن کا مصالحانہ رویہ امریکہ سے گفتگو پر رضامندی

مسٹر ہنری ولیس کے خط کا ذاتی جواب

ماسکو ۱۸ مئی۔ [illegible]

مشرقی پنجاب کی ریاستوں کی یونین میں سکھوں کی نمایندگی کا مسئلہ

اکالیوں کا ۵۰ فیصدی نشستوں اور وزراء کے تقرر میں مشورہ دینے کا مطالبہ

[illegible]

ہند اور پاکستان کی فضا کو بہتر بنانے کیلئے اخبارات کا تعاون ضروری ہے

ابتداہی سے امریکہ فلسطین میں یہودی ریاست کے قیام کا خواہشمند ہے

اخبارات بین الملکتی معاہدہ پر عمل درآمد کریں

اخباروں کے ایڈیٹروں کی کانفرنس سے حکومت ہند کی اپیل

دہلی ۱۹ مئی۔ [illegible]

حیدرآبادی رضاکاروں نے بارسی کا راستہ بند کر دیا

حکومت ہند اور بمبئی کا حکومت نظام کو احتجاجی نوٹ

[illegible]

قومی وطن ایک علیحدہ چیز ہے اور یہودی ریاست اس سے بالکل مختلف

پورے فلسطین پر عربوں کا ہی حق ہے۔ پاکستانی وزیر خارجہ کا بیان

کراچی ۱۹ مئی۔ [illegible]

یہودی علاقہ میں شرق اردن کی فوجوں کا داخلہ

عمان ۔ ۱۹ مئی۔ [illegible] بیت المقدس کے اس حصہ میں داخل ہو گئیں جہاں یہودیوں کی آبادی تھی [illegible]

عربوں کی عام لام بندی

مکہ مکرمہ کی ایک اطلاع میں بتایا گیا ہے کہ مکہ میں عام لام بندی جاری ہے اور کیل کانٹے سے لیس سعودی عرب کی فوجیں حجاز کی طرف کوچ کر رہی ہیں۔

ہندو مسلم سکھ سب کے درد مند ہندکے سب سے بڑے حکیم نھّو خان کا
قائم کردہ
بڑا دواخانہ
آج مایوسوں کی اُمیدگاہ ہے، حالات لکھکر طبی مشورہ مفت حاصل کیجیے
دوا چاہے جہاں سے خریدیں
منیجر بڑا دواخانہ پوسٹ بکس نمبر ۱۳۵ دہلی

روزنامہ
الجمعیۃ دہلی
۱۲ مئی سنہ ۱۹۴۸ء

عوام اور حکومت سے!

مہاتما گاندھی کے ظالمانہ قتل کے بعد دہلی کی خون آشام فضا میں سکون طاری ہو گیا تھا اور کشی کا جذبہ دب گیا تھا۔ ایسا معلوم ہوتا تھا کہ لوگ کرتے ہیں۔ خود مہاتما گاندھی کا قتل ہندی تاریخ کا سب سے زیادہ بھیانک واقعہ تھا اور اسکی یاد آتے ہی ہندوستان اور پاکستان کی قتل و غارتگریاں بھی معلوم ہوتی ہیں۔ فرقہ پرستوں نے ہند کی چھاتی پر سب سے کاری زخم لگایا۔

عوام جاگ اٹھے اور انہوں نے دہلی کی ان ہی سڑکوں اور گلیوں میں جہاں چند ہی روز پہلے فرقہ پرستی کی خونی ہولی کھیلی گئی تھی۔ فرقہ پرستی کے خلاف نعرے لگائے اور حکومت سے مطالبہ کیا کہ مزید تماشا دیکھنے کے بجائے فیصلہ کن اقدام کرے۔ عوام کو امید تھی کہ اب فسادی طاقتوں کو کوئی پناہ نہ ملے گی۔ خود پنڈت جواہر لال نہرو نے ایک عام جلسے میں کہا تھا کہ اگر مہاتما کا خون ہم کو جگا نہیں سکتا تو پھر اور کونسا طوفان آئے گا جس سے ہم جاگیں گے۔

دہلی کے فسادات کا اپنے ہولناکی اور انسانیت سوزی کے علاوہ ایک اور پہلو بھی تھا، پایہ تخت کی حیثیت سے دنیا نے یہاں کا تماشا دیکھا، غیر ملکوں کے نمائندوں نے ہندکی روحانیت اور تہذیب و تمدن کی پستی اور اعلیٰ تہذیب کے نمونے دیکھے، اور ساتھ ہی ہماری حکومت کی بیچارگی اور بے دست و پائی کی خبر ملک میں نشر ہوئی۔ جس پر ہر محب وطن ہندی کی گردن شرم سے جھک گئی۔ اس اعتبار سے دہلی کے فسادات نے پورے ملک کو سخت دھچکے پہنچائے۔

کوئی شخص ایسا نہیں جسے اس بات میں شک ہو کہ دہلی کا ڈسٹرکٹ مجسٹریٹ قیام امن میں ناکام رہا وہ ایڈمنسٹریشن جو مرکزی حکومت کے پایہ تخت میں اپنے شہریوں کو جان، مال اور عزت کی پناہ نہ دے سکے اور جن کے سایہ میں ہند کا سب سے بڑا شہر پامال ہو...

سنگھی رہنما سمجھاتے رہا ہے جب ہیں اور وہ تخریبی سرگرمیوں میں مشغول ہیں لوگوں کے ذہنوں سے یہ داغ مٹانے کی کوشش کر رہے ہیں کہ مہاتما کی تہادت کی ذمہ داری ان پر ہے۔ فرقہ پرستی کا زہر پھیلایا جا رہا ہے خفیہ ریلیاں ہو رہی ہیں۔ غرض جو کچھ ہوا وہ اب بھی ہو رہا ہے!

کیا دہلی میں جون یا ۱۵ اگست کو کچھ ہوگا؟ یہ ایک دہشت انگیزی کا منظم پروپیگنڈا ہے۔ ممکن ہے کہ دہلی میں جو کچھ ہو چکا وہ پھر بھی دہرایا نہ جائے لیکن اس قسم کے منظم پروپیگنڈے سے شہر کی پرسکون فضا خطرہ کیں پڑ جاتی ہے آخر حکومت ایسی سازشوں میں حصہ لینے والوں کا سدباب کیوں نہیں کر سکتی۔

بہرحال ہم حکومت کو متنبہ کرتے ہیں کہ وہ فسادی عناصر کو بڑھنے سے روکے ورنہ اگر...... دہشت انگیزیوں کا یہ سلسلہ جاری رہا تو اس کے نتائج بڑے خوفناک ہونگے دہلی بلکہ ہندوستان میں کہیں بھی فساد ہوا تو پھر ہمارا ملک تباہ ہو کر رہ جائیگا انتشار، بد امنی سے ہم کبھی ایک طاقتور ترقی یافتہ قوم و ملک نہ بنا سکیں گے اس وقت بین الاقوامی حالات کا تقاضا ہے کہ اگر ہم کو اپنی آزادی برقرار رکھنی ہے تو متحد ہونا چاہیئے، اگر بد امنی رہی تو ملک کمزور رہیگا اور بیرونی طاقتوں کا کھلونا بنجائیگا اور آزادی ایک سپنا ہو کر رہ جائے گی۔ ملک جس حالت سے گذر رہا ہے اس میں فساد کے ایک ہی معنی ہیں اور وہ تباہی پورے ملک کی تباہی اور سب فرقوں کی تباہی ہے۔

فرقہ پرست فسادی طاقتیں مسلمان یا کسی فرقہ کو نہیں مٹا سکتیں یہ ان کو اچھی طرح سمجھ لینا چاہیئے اور نہ کوئی فرقہ دوسرے فرقہ کو غلام بنا کر رکھ سکتا ہے جتنی جلدی اس فریب میں مبتلا...

...اور دلیری سے ہم کو فرقہ پرستی کے خلاف قوم پرستی کی یہ جنگ جیتنی ہے اگر ذلت کے ساتھ زندہ رہنے کے بجائے ہم مہاتما گاندھی کی طرح دلیری سے ہند کے دشمنوں کا مقابلہ کریں تو ہم ہند کی قسمت چمکا سکیں گے اور اس میں اپنے لئے اور سب کے لئے باعزت جگہ پیدا کر سکیں گے۔

...کیا گیا، لوگوں میں جو ذہنی تبدیلی پیدا ہوئی تھی اس کو قائم رکھنے اور مضبوط بنانے کے لئے کیا قدم اٹھائے۔ دہلی کے نظم و نسق کو بیدار ہونا چاہیئے... کوششیں کیں... نگرانی کی؟

جھوٹ سے بچو!

كفى بالمرء كذبا أن يحدث بكل ما سمع

(حدیث)

وہ انسان بڑا جھوٹا ہے جو سنی سنائی باتوں کو بیان کرنا شروع کر دے۔

افواہیں کہاں سے نکلتی ہیں؟ ایک شخص نے کوئی بات گھڑی دوسرے نے سنی اور تیسرے کو سنا دی اور پھر وہ گھڑی ہوئی بات اس طرح مشہور ہو گئی گویا وہ ایک واقعہ کی حکایت یا خبر ہے! ساری مصیبت ابتدا اور آغاز ہی سے ہے اگر آغاز ہی میں لوگ کسی بے سر و پا بات کو سنکر رد کر دیں اور بیان کرنے والے کو ملامت کریں تو افواہوں کے درخت میں ہی جڑ لگ جائے اور منہ سے نکلتے ہی اس کی موت آ جائے۔ مگر افسوس ہے کہ پلپلے دماغ کے لوگ ہمیشہ جھوٹی باتوں کو باور کرنے کے لئے تیار بیٹھے رہتے ہیں، جہاں کسی سے کچھ سنا اور اڑا دیا اور بات کا بتنگڑ بن گیا جو لوگ تحقیق کے بغیر کوئی بات نہیں مانتے اور دلیل طلب کرنے کے عادی ہیں وہ افواہی باتیں سنتے ہی سمجھ لیتے ہیں کہ بات کیا ہے نری فریب ہے، مگر افسوس عوام میں تحقیق کا مادہ نہیں رہا وہ جیسی سنتے ہیں ویسی ہی مان لیتے ہیں اور نتیجہ قوم کے لئے مصیبت ہو کر رہتا ہے۔ اسلام نے حکم دیا کہ سنی سنائی باتوں کو باور کرنا اور انہیں شہرت دینا بھی جھوٹ ہے... جو بات سنو اس کی تحقیق کرو، تحقیق نہیں کرتے تو تمہارا شمار جھوٹوں اور گنہگاروں میں ہوگا۔

مسلم اوقاف

مولانا شاہ معین احمد ندوی

اسلامی اوقاف کی ناگفتہ بہ حالت محتاج بیان نہیں ہندوستان میں مشکل سے کوئی وقف ایسا مل سکتا ہے جو صحیح مصرف میں صرف ہوتا ہو ورنہ عموماً ان کا بڑا حصہ متولی صاحبان کے ذاتی مصارف اور ان کے تعیشات کی نذر ہو جاتا ہے۔ اور بہت تھوڑا حصہ وہ بھی بہ زحمت خرچ ہو کر اصل مقصد میں صرف ہوتا ہے۔ ہمارے صوبہ میں لاکھوں روپے سالانہ کے اوقاف ہیں اگر ان کا نصف بلکہ چوتھائی حصہ بھی مسلمانوں کی مذہبی ضروریات میں صرف ہو اور سے گزارا کرے تو ان کی گداگری سے نجات مل جائے۔

وقف کے بورڈ کے قیام سے اتنا فائدہ ضرور ہوا کہ متولی صاحبان کی پہلی بے راہ روی کچھ کم ہوگئی ہے اور حساب... لیکن اوقاف میں جو گونا گوں خرابیاں ہیں ان کے لئے شعبہ اوقاف کا... احتساب کافی نہیں ہے اور اس کے نظام میں بنیادی تبدیلی کی ضرورت ہے۔ انڈین یونین کے مسلمانوں کی موجودہ پوزیشن اور ان کی ضروریات کے پیش نظر اب اوقاف کے تحفظ اور ان کے مصارف کا مسئلہ پہلے سے کہیں زیادہ اہم ہو گیا ہے اور اس کے بعض پہلو ایسے ہیں جو علمائے کرام کے بحث و نظر اور ان کے فیصلہ کے محتاج ہیں۔ ہندوستان کی تقسیم کا سب سے بڑا اثر مسلمانوں پر پڑا ہے اس سے پہلے ان کی اقلیت کے باوجود صوبہ متحدہ میں ان کی خاصی سیاسی اہمیت تھی اور یہ صوبہ اسلامی تمدن اور اسلامی علوم و فنون کا مرکز سمجھا جاتا تھا اور یہاں سے جو تحریک اٹھتی تھی وہ سارے ہندوستان تک پہنچ جاتی تھی اور پورے ہندوستان کے مسلمان اس کی امداد و اعانت کرنا اپنا...

کی آمدنی اتنی وافر ہے کہ وہ یہاں کے تمام مذہبی اداروں کے مصارف کے لئے کافی ہے کسی بیرونی امداد کی ضرورت ہی باقی نہ رہ جائے... کے کئی پہلو قابل غور ہیں جن کی تفصیل یہ ہے۔

موجودہ اوقاف دو قسم کے ہیں، ایک وہ جن کا مقصد بالاتفاق صحیح ہے اور وہ مسلمانوں کے لئے مفید بھی ہیں مثلاً مذہبی تعلیم، مساجد، مہمان خانے، حج و زیارت، غرباء و مساکین وغیرہ سے متعلق اوقاف لیکن ان کے نظام کی خرابی کی وجہ سے یہ مقاصد پوری طرح حاصل نہیں ہوتے۔

دوسرے وہ اوقاف جن کی مقاصد کی صحت محل نظر ہے اور ان سے مسلمانوں کو کوئی فائدہ بھی نہیں پہنچتا۔ مثلاً بزرگان دین کے مزارات، خانقاہیں، اعراس، نذر و نیاز، مروجہ، مجالس میلاد، مجالس عزا اور امام باڑے وغیرہ و لبعقیدہ اہل سنت سے متعلق اوقاف۔

پہلی قسم کے اوقاف کے مقاصد گو صحیح ہیں اور وہ مسلمانوں کے لئے مفید... ہو سکتے ہیں لیکن ان کے نظام کی خرابی کی وجہ سے ان کا خاطر خواہ فائدہ حاصل نہیں ہوتا بلکہ اکثر ایسا ہوتا ہے کہ ایک ہی بستی اور ایک ہی شہر میں ایک ہی مقصد کے لئے متعدد چھوٹے چھوٹے اوقاف ہوتے ہیں جن کی آمدنی کا ایک حصہ تو متولی صاحبان کے مصرف میں آ جاتا ہے... اس کی آمدنی کم ہے اور اس کے متفرق طور سے صرف ہونے کی وجہ سے ان کا کوئی اجتماعی فائدہ حاصل نہیں ہوتا۔ اگر ان چھوٹے چھوٹے اوقاف کو ایک نظام کے ماتحت کر کے ان کی مجموعی آمدنی ان کے مقاصد میں صرف...

سیر و سیاحت

سیاح

جریدہ پوروں طرف کیا تماشے دیکھ رہا ہے...

اڈیٹر کے نام خط

احساس کمتری

قرآن کا فتویٰ

ہمارے معاصر نے فلسطین میں یہودی اسٹیٹ پر خامہ فرسائی کرتے ہوئے لکھا ہے کہ یہودی اسرائیل کہلاتے ہیں اور ان کے متعلق قرآن نے یہ فتویٰ دے رکھا تھا کہ ان کی اپنی حکومت کبھی نہ ہوگی لیکن اسرائیل اب ہے... ہم معاصر محترم کے علم میں اضافہ کی غرض سے عرض کرتے ہیں کہ قرآن کریم نے اس قسم کا کوئی فتویٰ نہیں دیا اور نہ یہ کہا کہ بنی اسرائیل کی کبھی اپنی حکومت ہی قائم نہ ہوگی۔ البتہ اس نے... "ضربت عليهم الذلة والمسكنة"... اور مسکنت کی مار ڈالی گئی ہے... اور تیسری اسیری...

اس حقیقت کی مؤید ہے۔ البتہ یہودیوں کی مقدس کتاب "امثال" باب ۲۰ آیت ۹۸ میں کہا گیا ہے کہ "تو اس (فلسطین) کو کبھی نہ دیکھے گا" اور ہمارا خیال ہے کہ توریت مقدس کی یہ پیشنگوئی پوری ہوگی اور یہودی اسٹیٹ کا عارضی قیام دائمی صداقت کو باطل نہ کر سکے گا۔

روح پرور اعلان

شاہ عبداللہ والی شرق اردن نے اپنے ایک اعلان میں کہا کہ عرب فوجیں یروشلم میں امن بحال کرنے اور عربوں کے حقوق کی حفاظت کے لئے داخل ہو رہی ہیں اور اس... شک نہ رہا ہے کہ یہودی امریکہ کی شہ پر عربوں کے ملک کو غصب کرنا چاہتے ہیں اور یورپ سے آکر قلب عرب میں یہودی اسٹیٹ کا اعلان کرتے ہیں، اس ظالمانہ...

جمعیۃ علماء ہند کا واحد ترجمان

روزنامہ

الجمعیۃ

رجسٹرڈ ڈی نمبر ۹۷

ایڈیٹر
محمد عثمان فارقلیط!
ادارۂ تحریر
محمد سلیمان صابر، شیخ احمد ایم اے
روزنامہ الجمعیۃ دہلی
اپنے شہر کے ایجنٹ سے طلب فرمایئے
تار کا پتہ، الجمعیۃ دہلی

فون نمبر 6841

سالانہ قیمت تیس روپے | جلد ۳ | دہلی یوم جمعہ ۱۰ رجب المرجب ۱۳۶۷ھ مطابق ۲۱ مئی ۱۹۴۸ء | نمبر ۹۹ | قیمت فی پرچہ چھ پیسے

قائم شدہ ۱۹۲۵ء
ویسٹ اینڈ واچ کمپنی اور
فیورلیوبا اینڈ کمپنی کی کلائی اور جیبی گھڑیاں!
ایس، ایم، عثمان اینڈ کمپنی واچ مرچنٹس
حویلی حسام الدین حیدر بیہادان چاندنی چوک دہلی سے حاصل کیجیے

بیت المقدس میں عربوں کی شاندار فتح یہودیوں نے ہتھیار ڈال دیئے

شرق اردن کی فوجیں تل ابیب کے قریب جا پہنچیں

یہودیوں میں سراسیمگی۔ عارضی صلح پر اظہار رضامندی

بیت المقدس ۱۹ مئی۔ فلسطین کی خانہ جنگی کے متعلق جو اطلاعات موصول ہوئی ہیں ان میں بتایا گیا ہے کہ شرق اردن کے بادشاہ عبداللہ کی فوجیں (عرب لیجن) حو وہاں پھاڑیوں کے علاقہ میں اور زیادہ آگے بڑھ گئی ہیں اور انھوں نے اپنی چوکیاں قائم کرلی ہیں ... تل ابیب ... یہودی فوج ... عرب حملہ آوروں کا مقابلہ کرنے کی تیاری کر رہی ہے۔ اس فوج کے پاس ٹینک اور دوسرے آلات جنگ ہیں۔

عکرہ پر قبضہ

عربوں کی پیشقدمی

یہودیوں کی شکست

ہنری ولیس کا عربوں کو الٹی میٹم

اسٹالن کی تجویز مسترد

واشنگٹن ۱۹ مئی۔ حکومت امریکہ نے کل مارشل اسٹالن کی اس تجویز کو نامنظور کر دیا کہ فلسطین کے بارے میں امریکہ اور روس کے درمیان مسٹر ہنری ولیس کی کھلی چٹھی (بنام اسٹالن) کی بنیاد پر بات چیت شروع ہو جانی چاہیے۔

مارشل اسٹالن کا مصالحانہ رویہ امریکہ سے گفتگو پر رضامندی

مسٹر ہنری ولیس کے خط کا ذاتی جواب

مشرقی پنجاب کی ریاستوں کی یونین میں سکھوں کی نمائندگی کا مسئلہ

اکالیوں کا ۵۰ فیصدی نشستوں اور وزراء کے تقرر میں مشورہ دینے کا مطالبہ

ہند اور پاکستان کی فضا کو بہتر بنانے کیلئے اخبارات کا تعاون ضروری ہے

ابتداہی سے امریکہ فلسطین میں یہودی ریاست کے قیام کا خواہشمند ہے

اخبارات بین الملکتی معاہدہ پر عمل درآمد کریں

اخباروں کے ایڈیٹروں کی کانفرنس سے حکومت ہند کی اپیل

حیدرآبادی رضاکاروں نے بارسی کا راستہ بند کر دیا

حکومت ہند اور بمبئی کا حکومت نظام کو احتجاجی نوٹ

قومی وطن ایک علیحدہ چیز ہے اور یہودی ریاست اس سے بالکل مختلف

پورے فلسطین پر عربوں کا ہی حق ہے۔ پاکستانی وزیر خارجہ کا بیان

کراچی ۱۸ مئی۔ پاکستان کے وزیر امور خارجہ سر محمد ظفر اللہ خاں ...

عربوں کی عام لام بندی

مکہ مکرمہ کی ایک اطلاع میں بتایا گیا ہے کہ مکہ میں عام لام بندی جاری ہے اور کیل کانٹے سے لیس سعودی عرب کی فوجیں محاذ کی طرف کوچ کر رہی ہیں۔

یہودی علاقہ میں شرق اردن کی فوجوں کا داخلہ

عمان ۱۹ مئی۔ شرق اردن کی وزارت خارجہ کے ایک کمیونک میں بتایا گیا ہے کہ شرق اردن کی فوجیں (عرب لیجن) بیت المقدس ... داخل ہو گئیں جہاں یہودیوں کی آبادی ... پوزیشنیں قائم کرلیں۔ کمیونک میں ... یہودی بستی میں داخل ہونے سے قبل ایک مقام پر توپ خانہ نصب کر دیا گیا تھا۔

ہندو مسلم سکھ سب کے درد مند ہند کے سب سے بڑے حکیم نتھو خاں کا قائم کردہ بڑا دواخانہ ہے آج مایوسوں کی امید گاہ ہے، حالات لکھکر طبی مشورہ مفت حاصل کیجیے
دوا اچھے جہان سے خریدیں
منیجر بڑا دواخانہ پوسٹ بکس نمبر ۱۳۵ دہلی

روزنامہ
الجمعیۃ دہلی
۲۱ مئی ۱۹۴۸ء

عوام اور حکومت سے!

مہاتما گاندھی کے ظالمانہ قتل کے بعد دہلی کی خون آشام فضا میں سکون طاری ہوگیا تھا اور برادر کشی کا جذبہ دب گیا تھا۔ ایسا معلوم ہوتا تھا کہ لوگ تھک کے بیٹھ گئے ہیں۔ خود مہاتما گاندھی کا قتل ہندی تاریخ کا سب سے زیادہ بھیانک واقعہ تھا اور اس کی یاد آتے ہی ہندو اور پاکستان کی قتل و غارتگری کی مدھم پڑ جاتی ہیں۔ فرقہ پرستوں نے ہندی کی چھاتی پر سب سے کاری زخم لگایا۔

عوام چال اٹھے اور انہوں نے دہلی کی ان ہی سڑکوں اور گلیوں میں جہاں چند ہی روز پہلے فرقہ پرستی کی خونی ہولی کھیلی گئی تھی، فرقہ پرستی کے خلاف نعرے لگائے اور حکومت سے مطالبہ کیا کہ وہ مزید تماشا نہ دیکھے بلکہ فیصلہ کن اقدام کرے۔ عوام کو پوری امید تھی کہ اب فسادی طاقتوں کو کوئی پناہ نہ ملے گی۔

لیکن افسوس ہے کہ اب پھر سے بھائی بھائی سے بھائی کا ڈر ہے اور دہلی پھر سے ایسی سرگرمیوں میں مشغول ہیں لوگوں کے ذہنوں سے... داغ مٹانے کی کوشش کرتے ہیں کہ مہاتما کی شہادت کی ذمہ داری ان پر ہے، فرقہ پرستی کا زہر پھیلایا جا رہا ہے، خفیہ ریلیاں ہوتی ہیں۔ غرض جو کچھ ہوا وہ اب بھی ہو رہا ہے!

کیا دہلی میں جون یا اگست کو پھر سے دہرایا جائے گا؟ یہ ایک دہشت انگیزی کا منظر ہو سکتا ہے... لیکن اس قسم کے منظم پروپیگنڈے سے شہر کی پرسکون فضا خطرے میں پڑ جاتی ہے۔ آخر حکومت ایسی سازشوں میں حصہ لینے والوں کا سد باب کیوں نہیں کر سکتی۔

بہرحال ہم حکومت کو متنبہ کرتے ہیں کہ وہ ...

فرقہ پرست فسادی طاقتیں ...

...

قرآن کا فتویٰ

...

روح پرور اعلان

...

جھوٹ سے بچو!

کفی بالمرء کذبا ان یحدث بکل ما سمع

(حدیث)

وہ انسان بھی جھوٹا ہے جو سنی سنائی باتوں کو بیان کرنا شروع کر دے۔

افواہیں کہاں سے نکلتی ہیں؟ ایک شخص نے کوئی بات گھڑی، دوسرے نے سنی اور تیسرے تک پہنچی اور پھر وہ گھڑی ہوئی بات اس طرح مشہور ہو گئی گویا وہ ایک واقعی خبر یا خبر ہے! ساری مصیبت ابتدا اور آغاز ہی سے ہے اگر آغاز ہی میں لوگ ایسے سر و پا بات کو سننا رد کر دیں اور بیان کرنے والے کو ملامت کریں تو افواہوں کے دروں میں بند لگ جائے اور منہ سے نکلتے ہی اس کی موت آجائے۔ مگر افسوس ہے کہ بلبلے دماغ کے لوگ ایسی بے بنیاد باتوں کو باور کرنے کے لئے تیار بیٹھے رہتے ہیں، جہاں کسی سے کچھ سنا فوراً لے اڑے اور بات کا بتنگڑ بنا دیا تو لوگ تحقیق کے بغیر کوئی بات نہیں مانتے اور دلیل طلب کرنے کے عادی ہیں وہ افواہی باتیں سنتے ہی سمجھ لیتے ہیں کہ بات کیا ہے بری نہیں ہے۔ مگر افسوس عوام میں تحقیق کا مادہ نہیں رہا وہ جیسی سنتے ہیں ویسی ہی کہتے ہیں اور ملک و قوم کے لئے مصیبت پیدا کر دیتے ہیں۔

اسلام کے پیغمبر نے فرمایا کہ سنی سنائی باتوں کو باور کرنا اور انہیں شہرت دینا بھی جھوٹ ہے تم ایسا کرتے ہو تو نہیں چھوڑ سکتے کہ تم نے جو بات سنی ہے اگر سنی ہے تو تحقیق کر لو، تحقیق نہیں کرتے تو تمہارا شمار بھی جھوٹوں اور کذابوں میں ہوگا۔

مسلم اوقاف

مولانا شاہ معین الدین احمد ندوی

...

سیر و سیاحت

سیاح

...

اڈیٹر کے نام خط

احساس کمتری

...

ماؤنٹ بیٹن کے خاص سفیر نے حیدرآباد کی سرحدوں کا دورہ کیا

ہند کے گورنر جنرل کیلئے نظام حیدرآباد نے کوئی پیغام نہیں دیا

نئی دہلی ۱۰ مئی - کہا جاتا ہے کہ ہندوستانی حکومت کے ایک اعلیٰ اہلکار کی حیدرآباد سے روانگی کے بعد ... وہ جلد ہی حیدرآباد روانہ ہونگے۔

یہودیوں کی نئی ریاست کے قیام پر سکھوں کا طرز عمل

ماسٹر تارا سنگھ کا مبارکبادی کا تار

نئی دہلی ۱۸ مئی - مشہور سکھ لیڈر ماسٹر تارا سنگھ نے بمبئی کی یہودی ایجنسی کو ایک تار بھیجا ہے جس میں کہا گیا ہے کہ وہ اپنی حکومت کو فلسطین میں سکھوں کی طرف سے مبارکباد پیش کریں اور کہلا بھیجیں کہ سکھوں کو یہودیوں سے پوری پوری ہمدردی ہے کیونکہ وہ حق بجانب ہیں۔ اس کے علاوہ نئی دہلی میں مقیم روسی اور امریکی سفیروں سے بذریعہ تار درخواست کی گئی ہے کہ وہ اپنی حکومتوں کو سکھوں کی طرف سے مبارکباد پیش کریں، کیونکہ انہوں نے یہودیوں کی حکومت کو فوری تسلیم کر لیا ہے۔

فلسطین کی جنگ طول پکڑ جائیگی

لندن ۱۸ مئی - برطانیہ کے سیاسی حلقوں میں روس کے یہودیوں کی حکومت کو تسلیم کرنے سے یہ خیالات ظاہر کئے جا رہے ہیں کہ روس نے نئی حکومت کو فوراً جائز تسلیم کرکے امریکہ سے بازی لے جانے کی کوشش کی ہے۔ امریکہ نے یہودی حکومت کو بالفعل تسلیم کیا ہے۔ لندن میں یہ خیال بھی عام ہے کہ حکومت روس نے یہودی حکومت کو قانوناً جائز تسلیم کرکے زیادہ بے باکانہ اقدام کیا ہے۔ دنیا کی دو عظیم طاقتوں کے یہودی ریاست کو تسلیم کرنے کا نتیجہ یہ ہوگا کہ فلسطین کا موجودہ جھگڑا طوالت پکڑ جائے گا۔ لندن میں لوگوں نے اس خیال کو ماننے سے انکار کر دیا کہ فلسطین کے تحفظ کا کوئی ایسا ریزولیوشن جس میں لڑائی بند کرنے کی سفارش کی گئی ہو، مشرق ادنیٰ اور یہودیوں کو متحدہ اقوام کا ممبر ہونے کی وجہ سے تسلیم نہ کیا جا سکیگا۔ امریکہ اور روس نے اسرائیلی حکومت کو تسلیم کرکے تقسیم فلسطین کی قرارداد کے لئے اپنی مستقل تائید کا اشارہ کر دیا ہے جس کے لئے شاید وہ اب مادی امداد دینے کے لئے تیار ہوں۔

رنگون کے بدمعاشی کے اڈوں پر پولیس کا چھاپہ

رنگون ۱۸ مئی - پولیس نے زیر سرکردگی ... شہر کے مرکز میں ایک جگہ چھاپہ مارا اور وہاں سے تقریباً ۱۰۰ کے قریب بدمعاش عورتوں کو گرفتار کیا۔ یہ عورتیں مختلف اقوام سے تعلق رکھتی ہیں۔

سیام سے مسلمانوں کی اجتماعی ہجرت

بنکاک ۱۸ مئی - سیام کے وزیر داخلہ نے آج ... سیام کے سرحدی صوبجات سے مجموعی طور پر ہجرت کرکے ملایا چلے جا رہے تھے۔ آپ نے حال ہی میں ان علاقوں کا دورہ کیا ہے۔ آپ نے وہاں کے مسلمانوں کی حالت کا ذکر کرتے ہوئے کہا کہ ان میں حکومت کی طرف سے سخت بے اطمینانی پھیلی ہوئی ہے۔ آپ نے یہ بھی بتایا کہ آپ نے مسلمانوں کے سات مطالبات وزیر اعظم کے سامنے پیش کر دیئے ہیں جن پر غور کرنے کا وعدہ کیا گیا ہے۔

خواجہ اجمیری کا عرس

حکومت اور وزیر اعظم کا شکریہ

نئی دہلی ۱۸ مئی - آج پنڈت جواہر لال نہرو کو علامہ صاحب کی درگاہ کے متولی سعید احرار احمد کی طرف سے ایک تار موصول ہوا جس میں وزیر ہند اور حکومت کا عرس کی تقریب بخیریت گزر جانے پر شکریہ ادا کیا گیا۔ نیز تار میں یہ بھی درج کیا گیا کہ سب رسومات امن سے ادا کی گئیں۔ اور عرس کی کامیابی حکومت کے بہترین انتظامات اور آپ کی ذاتی دلچسپی کی وجہ سے ہوئی ہے۔

اسٹرلنگ بیلنس کے متعلق گفت و شنید

لندن ۱۸ مئی - لندن میں اسٹرلنگ بیلنس کے متعلق جو آئندہ گفت و شنید ہو رہی ہے اس سلسلہ میں جو وفد حکومت ہند کی طرف سے شمولیت کے لئے جا رہا ہے اس کی رہنمائی وزیر خزانہ مسٹر شنمکھم چیٹی کریں گے۔ اس وفد کے دوسرے ممبر ریزرو بنک کے گورنر سر دیشمکھ اور برطانیہ میں مقیم ہندوستان کے ہائی کمشنر مسٹر کرشنا مینن ... وغیرہ ہیں۔ ان کے علاوہ کئی ایک سرکاری افسران بھی اس سلسلہ میں برطانیہ جا رہے ہیں۔ - (ڈگلوب)

امریکہ میں عرب لیگ کا دفتر بند ہو گیا

واشنگٹن ۱۸ مئی - یہاں عرب آفس نے اعلان کیا ہے کہ ... متحدہ امریکہ میں بحیثیت ایک دفتر اطلاعات کے اپنی سرگرمیاں ختم کر رہا ہے۔ ... (نامکمل)

ہندی میں ریسرچ

آگرہ ۱۸ مئی - آگرہ کے ... نے فیصلہ کیا ہے کہ ہندی اور سنسکرت میں ریسرچ کے سلسلہ میں کلاسیں کھولی جائیں۔ اس ضمن میں ہندوستان بھر میں یہ پہلا قدم اٹھایا گیا ہے۔ - (ڈگلوب)

چینی سفیر برما کی سرحدوں کے دورہ پر

رنگون ۱۸ مئی - پچھلے دنوں چینیوں کے برما میں زبردستی داخل ہونے کے متعلق جو تنازعہ چل رہا تھا اس ضمن میں برما میں مقیم چینی سفیر سرحدوں کے دورہ پر روانہ ہو گئے ہیں اور دورہ کے خاتمہ پر اپنی رپورٹ چینی حکومت کو بھیجیں گے۔

ہندوستان اور پاکستان میں کپڑے کا تبادلہ

کراچی ۱۸ مئی - پاکستان کے روئی کے تبادلے میں ہندوستان سے کپڑا اور دھاگا بھیجے جانے کے سلسلہ میں آئندہ جون تک کانفرنس منعقد ہو رہی ہے۔ اس میں ایک دو سالہ معاہدہ پر گفت و شنید کی جائیگی۔ موجودہ معاہدہ کی رو سے پاکستان ۲۵ روئی کی گانٹھوں کے تبادلہ میں ... کپڑے کی گانٹھیں دیتا تھا۔ ۱۵ اگست کو ختم ہو جائیگا۔ - (ڈگلوب)

بنگالی بولنے والے علاقوں کا صوبہ

مسٹر شرت چندر بوس کی تجویز

کلکتہ ۱۸ مئی - ایک جلسہ عام کی صدارت کرتے ہوئے مسٹر شرت چندر بوس نے کہا کہ مغربی بنگال کی حکومت کو چاہیئے کہ بہار کے ان علاقوں کو اپنے صوبہ میں شامل کرے جہاں بنگالی بولی جاتی ہے۔ آپ نے کہا کہ ... مغربی بنگال کے اس جائز مطالبہ پر خاموشی اختیار کی جا رہی ہے۔ کانگریس کو چاہیئے کہ وہ اس مطالبہ کے متعلق ایک واضح اعلان کرے ... اس مطالبہ کی تائید کرانا چاہیئے۔

اڑی کے محاذ پر دشمن کے شدید نقصانات!

دو ہفتہ کے اندر اندر دو ہزار آدمی ہلاک اور مجروح ہوئے

نئی دہلی ۱۸ مئی - فوجی حلقوں سے اطلاع ملی ہے کہ اڑی کے محاذ پر ۹ اپریل سے ۲۴ اپریل تک دشمن کے دو ہزار آدمی مارے گئے اور زخمی ہوئے۔ اس وقت حملہ آوروں کے بعض گروہوں نے اڑی چھوڑ دینے کے لئے ہمارے مورچوں کو نظر انداز کرکے آگے بڑھنے کی کوشش کی تھی۔ اڑی کے شمال میں ہندوستانی علاقہ میں ہندی فوجوں نے حملہ آوروں کی مری تک پہنچنے کی کوششوں کو ناکام بنا دیا۔ ہندی توپوں نے اس موقعہ پر حملہ آوروں کو شدید نقصان پہنچایا اور کئی حملوں کو ناکام بنا دیا۔ ۱۰ مئی کو حملہ آوروں کو بہت نقصان پہنچا ہے۔ اس کے بعد دشمن شدید کوشش کر رہے ہیں کہ پاکستان سے مزید کمک حاصل کریں۔ پونچھ اب بالکل محفوظ ہے اور حملہ آوروں کی توپوں کی زد سے باہر ہے۔ پونچھ کے ارد گرد کی تمام پہاڑیاں اب ہمارے قبضہ میں ہیں۔ ہمارے فوجی دستے ارد گرد کے علاقہ پر روزانہ حملہ کرتے ہیں۔ حملہ آوروں کے چھوٹے چھوٹے دستے جنہوں نے پونچھ دریا کو پار کرنے کی کوشش کی ہمارے سپاہیوں کی گولیوں کا خوب نشانہ بنے۔

ہندو مسلم اتحاد کا روح پرور نظارہ

دہلی ۱۸ مئی - مرزا اعزاز بیگ ... چند روز ہوئے اپنی جائداد واقع گلی ... کا کرایہ نامہ وغیرہ لکھانے کے لئے تشریف لائے تو چند ایک ... کرایہ داروں نے ... انہوں نے اپنی غلطی کا اعتراف کر لیا ... ایک ایسا روح پرور نظارہ تھا کہ تمام محلہ والوں نے آنکھوں دیکھا ... مرزا صاحب کی رواداری اور بلند اخلاق کی وجہ سے آبدیدہ ہو گئے۔

ہمارے لئے علیحدہ ریاست قائم کیجائے

حکومت برما سے کرین فرقہ کا مطالبہ

رنگون ۱۸ مئی - ... کرین فرقہ نے برما میں علیحدہ ریاست کے قیام کا مطالبہ کیا ہے۔ اس سلسلہ میں حکومت نے ایک کمیشن مقرر کیا ہے ...

ایٹم کنٹرول کمیشن توڑ دیا گیا

لیک سکس ۱۸ مئی - معلوم ہوا ہے کہ اقوام متحدہ کی ایٹم کی طاقت پر کنٹرول کرنے والا کمیشن دو سال سے اس امر کی کوشش کر رہا تھا کہ ایٹم کے متعلق کوئی سمجھوتہ ہو جائے لیکن کامیابی نہیں ہوئی۔ نتیجہ یہ نکلا کہ کمیشن بند کر دیا گیا ... اور دونوں ووٹوں سے کمیشن توڑ دیا گیا۔

بنگال کے ہر سکول کیلئے ریڈیو سیٹ

کلکتہ ۱۸ مئی - مغربی ممالک کی طرح ہر سکول میں ریڈیو سیٹ مہیا کرنے کی تجویز مغربی بنگال کی حکومت کے زیر غور ہے۔ اس وقت صوبہ میں ۸۰۰ کے قریب ہائی سکول ہیں۔

امید ہے کہ ریڈیو سیٹ کے ذریعہ طلبا کو ملک کی ... اور جغرافیہ کی تعلیم میں امداد بہم پہنچیگی۔ نیز یہ بھی معلوم ہوا ہے کہ مغربی بنگال کی حکومت کلکتہ کے ریڈیو گھر سے یہ انتظام کر رہی ہے کہ برطانیہ کی نشر کرنے والی ایجنسی کی طرح یہاں سے بھی طلبا کا پروگرام نشر کیا جائے۔

مزدوروں کی بھوک ہڑتال

سہارنپور ۱۸ مئی - معلوم ہوا ہے کہ سہارنپور کی لارڈ کرشنا شوگر مل کے دس مزدوروں نے بعض مستقل مزدوروں کے ملازمت سے علیحدہ کئے جانے کی وجہ سے بھوک ہڑتال شروع کر دی ہے۔

مسلم اوقاف
صفحہ ۱ سے آگے

... وقف ہوگا۔ وقف ثابت کرنے کی کوشش شروع کر دیں گی ... ان کی آمدنی ... (نامکمل)

پیگو میں گرفتاریاں

رنگون ۱۸ مئی - پیگو میں جو گڑبڑ پھیلی ہوئی ہے اس سلسلہ میں جو بلیٹن شائع کیا گیا اس میں بتایا گیا کہ ایک پولیس کے سٹاف پر حملہ کرنے اور حکومت کے خلاف جنگ کرنے والی عوام کے ایک انجمن کے ایک ممبر کے ہمراہ قتل کے سلسلہ میں ... گرفتار کیا ... کو پولیس کے سپرد کرنے کے بارے میں سوچ بچار کر رہے ہیں ... پولیس میں تصادم ہوا جس میں ... مارے گئے اور بہت سے مجروح ہوئے۔

ہندوستانی ثقافتی مشن جنوبی افریقہ کو

بمبئی ۱۸ مئی - بھارت سیوا سنگھ کلکتہ کی زیر سرکردگی ہندوستان کا ثقافتی مشن جنوبی افریقہ جا رہا ہے تاکہ وہاں کے ہندوستانیوں سے رابطہ قائم کرے اور ہندوستان کی تہذیب و تمدن کا پرچار کرے۔ مشن ۲۰ مئی کو دارالسلام روانہ ہوگا اور مشن کے ممبر ۲۳ مئی کو کلکتہ سے بمبئی آ جائیں گے۔ مشن کے مقصد کی کامیابی کے سلسلہ میں جن اشخاص سے پیغامات وصول ہوئے ہیں ان میں سے کانگریس کے صدر ڈاکٹر پٹابھی سیتا رامیا، ... اور مغربی بنگال کے وزیر اعظم بی سی رائے کے نام قابل ذکر ہیں۔

آسٹریلیا راکفلیں فروخت نہیں کریگا

کینبرا ۱۸ مئی - مسٹر چیفلی وزیر اعظم آسٹریلیا نے ایک بیان میں کہا ہے کہ ... رائفلیں مشرق وسطیٰ میں ... نہیں بھیجی جائیں گی کیونکہ اندیشہ ہے کہ ... انہوں نے بتایا کہ چند یہودی فرموں نے یہودیوں کے لئے ... رائفلیں خریدنے کی کوشش کی تھی ...

بحیرہ روم میں امریکن جہازوں کی جنگی مشق

لندن ۱۸ مئی - امریکی بحری بیڑہ کی طرف سے اعلان کیا گیا ہے کہ بحیرہ روم میں ۱۳ امریکی بحری جہازوں کے ... جنگی مشق کی تیاریاں ... مکمل کر لی ہیں ... اگست کے شروع میں ہوگی ...

ریڈیو سیٹ کی فروخت پر پابندی

رنگون ۱۸ مئی - حکومت برما نے ریڈیو کے تمام ڈیلروں کو ہدایت کی ہے کہ وہ کوئی ریڈیو سیٹ فروخت نہ کریں اور اسٹاک کی ایک فہرست ... کو ارسال کریں۔ اس سلسلہ میں ایک پریس نوٹ شائع کیا گیا ہے ...

برمنگھم میں ہندیوں پر سنگباری

برمنگھم ۱۸ مئی - برمنگھم کے ... کل اپنے مکانات میں ... ہندوستانیوں کے خلاف شکایتیں شروع کر دیں ... بعد ان ہندوستانیوں کو اپنے مکانات میں پناہ لینی پڑی ... لڑکیوں کو پولیس کی حفاظت میں ... پہرہ دینے کے لئے مقرر کئے گئے۔

برطانیہ میں پونڈ کی قیمت کم نہیں ہوگی

لندن ۱۸ مئی - ... پونڈ کی قیمت کم ہونے کے متعلق افواہیں پھیل رہی ہیں ... حکومت امریکہ کی پالیسی تیار کرنے والی ... کونسل اس کی مخالفت کر رہی ہے۔

یوپی میں فوجی ٹریننگ کے مرکز

بنارس ۱۸ مئی - حکومت یوپی نے ... فوجی ٹریننگ کے سلسلہ میں ... ایک مرکز کھولا جائیگا ... لڑکیوں کی ٹریننگ ...

ایشیائی اقتصادی کمیشن کا اجلاس

نئی دہلی ۱۸ مئی - معلوم ہوا ہے کہ ایشیا اور دوسرے وفد مشرقی ممالک کے جو اقتصادی کمیشن کا اجلاس ماہ جون میں اوٹاکمنڈ میں ہو رہا ہے اس میں شرکت کرنے والے وفد کی رہنمائی ڈاکٹر جان متھائی کریں گے ... معلوم ہوا ہے کہ اجلاس کے ایجنڈا پر ... ایشیائی ممالک میں کاشتکاری اور صنعتی ... کانفرنس کے اجلاس میں زیر غور لایا جائے گا۔

حیدرآباد میں ستیہ گرہ کی تحریک

نئی دہلی ۱۸ مئی - آل انڈیا ... اسٹیٹ کانگریس کی ورکنگ کمیٹی نے حیدرآباد میں ستیہ گرہ کی تحریک جاری کرنے کا فیصلہ کیا ہے ... افسران سے ملاقات کرے گا۔

نیز ورکنگ کمیٹی نے فیصلہ کیا ہے کہ ایک کمیٹی زیر صدارت چودھری سند سنگھ بنائی جائے جو پاکستان سے ... ہندوستان آنے کا انتظام کرے۔

گاندھی میموریل فنڈ میں
چندہ دیکر قوم پرستی کا ثبوت پیش کیجئے

روزنامہ الجمعیۃ قومی اخبار ہے
اس کو ترقی دیجئے

تپ دق اور پرانے بخارات
T.B جبری JABRI
... راجیش کے ایل شرما ایس اینڈ بینکرز (25) جگادھری (مشرقی پنجاب)

ماہنامہ جمیل دہلی
جمیل ... ادبی و تعلیمی ...
سالانہ قیمت پانچ روپیہ فی پرچہ آٹھ آنے
نیازمند شیخ عبدالحق ... دہلوی
مینیجنگ ڈائریکٹر ماہنامہ جمیل دہلی کوچہ استاد داغ چاندنی چوک دہلی

برائے فروخت
... سائز کی ہمارے اسٹاک میں موجود ہیں۔
دہلی پرنٹنگ ورکس چاوڑی بازار دہلی

ڈاکٹر قریشی کی اپیل مقدمہ کی سماعت پھر ملتوی

شملہ ۱۰ مئی۔ ڈاکٹر عبدالحق قریشی کی اپیل جس پر پندرہ دن تک مشرقی پنجاب ہائی کورٹ کی ڈویژنل بنچ میں جو مشرقی پنجاب کے چیف جسٹس دیوان رام لال اور جسٹس اچھرو رام پر مشتمل ہے غور ہوتا رہا اب اس کی سماعت ۱۲ مئی تک کے لئے مزید شہادت مہیا کرنے کی غرض سے ملتوی کر دی گئی ہے مقدمہ کی سماعت کا التوا کرتے ہوئے فاضل جج نے کہا کہ وکیل صفائی کا کہنا ہے کہ جس کنٹینر لاہور سے رائفل اور دس کے ایک ڈکوٹا ہوائی جہاز سے ۲ ستمبر کی سہ پہر کو دہلی آیا۔ ایڈوکیٹ جنرل کا کہنا ہے کہ ۵ ستمبر کو صرف ایک جہاز دہلی آیا۔ اسباب صرف دو جگہیں معتبر جن میں پہنچا اسباب کنندہ سفر نہیں کر سکتا۔ فاضل ججوں نے ... زیرہ دفعات ... اور ... کی وجہ سے روشنی پڑ سکے۔ اسی لئے اس معاملہ کی اہمیت کے پیش نظر ...

اور ستمبر کو دو دن بعد بھی دہلی جہاز آتے تھے ان سب کے نام کے کاغذات اور متعلقہ شہادتیں حاصل ہیں ... ایڈوکیٹ جنرل نے ان کے نام کے کاغذات فراہم کرنے کی کوشش کرنے کا وعدہ کیا ہے اور مسٹر سلیم جو وکیل صفائی ہیں ... لاہور سے ہوائی جہاز دہلی روانہ ہوئے ان سب کی ... ایڈوکیٹ جنرل کے پاس ... ہے کہ ان شہادتوں کا انتظام کر سکیں ... مقدمہ کی ... کر دی جائے۔

گوجرانوالہ میں صوبہ بمبئی کے وزیروں کا ورود

مسلمانوں سے ماضی کو بھول جانے کی درخواست

گوجرانوالہ ۱۰ مئی۔ وزیر اعظم بمبئی مسٹر بی۔ جی کھیر اور وزیر داخلہ مسٹر مرار جی ڈیسائی آج صبح یہاں آئے گذشتہ مارچ کے فسادات کے دوران میں گوجرانوالہ شہر کا ... حصہ جل گیا تھا ... لوگ یہاں پر شہر کی تباہی کے سلسلہ میں آئے ہیں۔ دونوں وزراء نے شہر میں جہاں کچھ مکان جلنے سے بچ گئے تھے مسٹر کھیر نے مسلمانوں سے درخواست کی کہ وہ ماضی کو بھلا دیں اور امن کے ساتھ رہیں ... حکومت کی امداد کا یقین دلایا۔ آپ نے ... حکومت کی پالیسی میں اپنے اعتماد کا اظہار کیا اور ... اپیل کی کہ جو لوگ گوجرانوالہ سے چلے گئے ہیں واپس آ جائیں ... مکانات ... گئے ہیں اور باقی مکانات مسلمانوں کے واپس آنے پر ...

مجلس تحفظ نے فلسطین کی جنگ بند کرانے کی درخواست

روس نے امریکی تجویز کی حمایت کی

لیک سکسیس ۱۰ مئی۔ گذشتہ شب روس نے مجلس تحفظ میں امریکہ کے اس ریزولیوشن کی حمایت کی جس میں فلسطین میں قیام امن کی سفارش کی گئی ہے۔ اس کا تعلق کچھ سوالات سے ہے جو یہودی حکومت اور عرب لیگ کو بھیجے گئے ہیں۔ کئی ممبروں نے امریکہ کی تجویز پر غور کرنے کے لئے مزید مہلت کا مطالبہ کیا لیکن روسی نمائندے نے مجلس تحفظ کو لڑائی بند کرنے کے لئے فوری اقدام کو کہا۔

کولمبیا کے نمائندے نے کہا یہ امر مشکوک ہے کہ مجلس تحفظ بیاہ راست اقدام کر سکتی ہے مصری نمائندے نے ان تجویزوں پر غور کرنے کے لئے مزید مہلت مانگی۔

فارس الخوری نے کہا یہودی حکومت ان کو سوالات بھیجنے سے امریکی کی کوشش ہے کہ مجلس تحفظ سے یہودی حکومت ...

... نے کہا کہ مجلس تحفظ کو ... مجلس تحفظ نے ... اگر مجلس تحفظ نے ... تو ... اقدام کرنا ...

امریکی ریزولیوشن میں کہا گیا ہے کہ فلسطین کی بابت مجلس تحفظ کے پہلے ریزولیوشن پر عمل نہیں کیا گیا ... جاری کی دفعہ ۳۹ کے ماتحت ... اور ... کی درخواست کرتی ہے کہ اس ریزولیوشن ...

پولینڈ نے یہودی حکومت تسلیم کر لی

لندن ۱۹ مئی۔ کل رات وارسا ریڈیو سے اعلان کیا گیا کہ حکومت پولینڈ نے سرکاری طور پر یہودیوں کی نئی حکومت اسرائیل کو تسلیم کر لیا ہے۔ روس، امریکہ، گوئٹے مالا پہلے ہی اس حکومت کو تسلیم کر چکے ہیں۔

دمشق کے ہوائی اڈے میں کوئی جہاز داخل نہ ہو

دمشق کے ریڈیو کا اعلان

لندن ۱۹ مئی۔ دمشق ریڈیو سے اعلان کیا گیا ہے کہ اگر کوئی ہوائی جہاز دمشق کے ۵ میل کے اندر اڑتا ہوا دیکھا گیا تو بغیر تنبیہ کے اس پر فائرنگ کر دیا جائے گا۔ اعلان میں یہ بھی کہا گیا ہے کہ دمشق کا ہوائی اڈہ بند کر دیا گیا ہے۔

پاکستان اسمبلی کے انتخابات کیلئے نئے قواعد وضع کر لئے گئے

مسٹر سہروردی کی قواعد میں ترمیم کرنیکی درخواست نامنظور

کراچی ۱۹ مئی۔ مسٹر حسین شہید سہروردی سابق وزیر اعظم بنگال ... پاکستان کا اسمبلی ... کرتے ہوئے ... کہ اسمبلی میں ... غالباً آخری تقریر ہے۔ مسٹر سہروردی حکومت پاکستان سے ... کی درخواست کر رہے تھے۔ پاکستان اسمبلی نے انتخابات میں ... پاکستان میں ... رکھتا ہو ... اور اس کی وفاداریاں پاکستان کے علاوہ اور کسی حکومت کے ساتھ نہ ہوں۔

گورنر جنرل ... کی بحث کے بعد ... منظور کی گئی ہے کے مطابق صرف صدر کو یہ دیکھنے کا حق ہے کہ آیا اسمبلی کے تمام ممبران حلف وفاداری کے پابند ہیں یا نہیں رائے شماری کے وقت مسٹر سہروردی ایوان سے اٹھ کر علیحدہ بیٹھے ہوئے تھے ... نتیجہ کا اعلان ہونے سے قبل ... مسٹر سہروردی ...

کو ... جس ... کہا میں ... مسٹر سہروردی کے ... میں ... کرتے ...

واحد جرم

... اس جرم کا مرتکب ہوں کہ میں ہندوستان اور پاکستان میں اقلیتوں کی بہبودی چاہتا ہوں مسٹر سہروردی نے اسمبلی سے مطالبہ کیا کہ ... جبکہ عوام کی حالت ڈانواڈول ہو رہی ہے ... ضوابط مرتب ... اور پاکستان ...

ہندوستان فلسطین کے معاملہ میں غیر جانبدار رہے گا!

نئی دہلی ۱۵ مئی۔ معلوم ہوا ہے کہ حکومت ہند فلسطین کے معاملہ میں ... اور اس کی کوئی ضرورت نہیں سمجھی جاتی ... کہ اس معاملہ میں حکومت ہند برطانوی نقطۂ نظر سے بھی متاثر ہوئی ہے۔

حکومت برطانیہ نے اپنے نقطۂ نظر نو آبادیاتی حلقوں کو مطلع کر دیا تھا۔ حکومت برطانیہ نے ... اقوام متحدہ کو بھی مطلع کر دیا تھا کہ اگر اقوام متحدہ کے فیصلہ کے نتیجہ میں فلسطین میں ... قائم ہوئی تو حکومت برطانیہ اس کو تسلیم نہیں کرے گی۔

یہودیوں نے ہتھیار ڈال دیئے

(... کا ... ہو گیا)

اڑیسہ کی ریاستوں کی یونین

نئی دہلی ۱۰ مئی۔ اڑیسہ اور چھتیس گڑھ کی ریاستوں کی علیحدہ یونین بنانے کے سلسلہ میں کو ... کی طرف سے ... شروع کیا ... حکومت ہند ... بات کو واضح کر دیا ... ان ریاستوں کی اسمبلی یونین کے قیام کے لئے ... یہ ریاستیں ... ہو جائیں گی ... ہوئے ...

ریلوں میں زہر خورانی کے واقعات

الہ آباد ۱۵ مئی۔ الہ آباد سے ... ریلوے لائن پر مسافروں کو بے ہوش کر کے ان کا مال ... لوٹ لینے ... ہفتہ کے دن ایک ریل گاڑی میں پانچ دیہاتی سفر کر رہے تھے۔ ایک اجنبی نے ان کو پان کھلائے۔ وہ فوراً بے ہوش ہو گئے ان کو ہسپتال بھیج دیا گیا جہاں وہ ... ہیں۔

کلکتہ میں ہیضہ

کلکتہ ۱۰ مئی۔ معلوم ہوا ہے کہ ۱۵ مئی کو ختم ہونے والے ہفتہ میں کلکتہ میں ۱۳۳ آدمی ہیضہ میں مبتلا ہوئے جن میں سے ۱۲۳ آدمی ہلاک ہو گئے۔

یو۔پی میں ہیضہ اور طاعون

لکھنؤ ۱۰ مئی۔ یو۔پی سے اطلاع موصول ہوئی ہے کہ دیہات میں ۸ مئی کو ختم ہونے والے ہفتہ میں ۲۱۰ موتیں طاعون سے ہوئیں۔ حکام انسدادی تدابیر اختیار کر رہے ہیں اور ہیضہ کے ٹیکے لگائے جا رہے ہیں۔

عیسائی عیسائیوں کو یہودیوں کی دھمکی

ٹوریل ۱۰ مئی۔ ۲۰ عیسائی پناہ گزین آج ایک فوجی جہاز میں فلسطین سے ٹوریل پہنچے ان لوگوں نے کہا کہ یہودی دہشت پسند جماعت کی طرف سے ان کو حکم دیا گیا ہے کہ وہ فلسطین چھوڑ دیں ... ان میں ۲۰ عورتیں اور ... مردوں ... ہے اور وہ عیسائی ہو گئے ہیں۔

فلسطین امن کے لئے دعا

... اپیل کی ہے ... فلسطین میں امن ... مقدس مقامات کی حفاظت کی دعا ... ہیں کہ ... مقدس شہر میں ان سڑکوں کو ناپاک کیا جا رہا ہے جن کو ہمارے آقا کے قدموں نے پاک کیا ... ہماری اذیت کی انتہا نہیں ...

لندن ۱۹ مئی ... ہے ... کی طرف سے ... اعلامات ...

لیاقت ... جناب مسٹر ...

عراقی وزیر اعظم

... عراقی وزیر اعظم ... فلسطین ... کی مذمت ... اسرائیل کو تسلیم ...

ضرورت رشتہ

ایک ملکی خاندان مونہار ۱۸ سالہ خوبصورت لڑکے کیلئے جس کی پانچ ہزار روپیہ ماہوار کا اسٹوڈیو آرٹسٹ ہے سلیقہ شعار اور خوبصورت لڑکی کی ضرورت ہے اور ایک ۱۶ سالہ عالی خاندان خوبصورت اور سلیقہ شعار لڑکی کے لئے مونہار برسر روزگار لڑکے کی تلاش۔

معرفت عنبر فلم کمپنی مظفر نگر

گلگتہ فلسطین ... فنڈ

جو ... زیادہ سے زیادہ ... فلسطین ... کی حفاظت کی ...

عرب دفتر بند

امریکہ کے عرب دفتر نے اعلان کیا ہے کہ نیویارک میں عرب دفتر کو بند کیا جا رہا ہے۔

سعودی مصری فوجیں

لندن کی ایک اطلاع میں بتایا گیا ہے کہ فلسطین کے شمالی محاذ پر سعودی عرب کی فوجیں مصری فوجوں سے آ ملی ہیں اور دونوں متحدہ طور پر آگے بڑھ رہی ہیں۔

صلح کی بات چیت

ایک اطلاع میں کہا گیا ہے کہ فلسطین میں عارضی صلح کی بات چیت کو یہودیوں نے تسلیم کر لیا ہے لیکن عرب فوجوں کے کمانڈر نے یہ کہہ کر تجویز ... یہودی فوجیں ہتھیار ڈال دیں اور ... کو ... پر وہ قابض ہیں عرب صلح پر رضامند نہیں ہو سکتے۔

قاہرہ پر حملہ

ایک اور اطلاع میں بتایا گیا ہے کہ یہودی ہوائی جہازوں نے مصر کے دارالسلطنت قاہرہ پر حملہ کیا یہ حملہ ہوائی اڈہ پر کیا گیا مصریوں نے یہودیوں کے ہوائی جہازوں کو مار گرایا۔

عرب ہائی کمان کا اعلان

عرب ہائی کمان کی طرف سے اعلان کیا گیا ہے کہ عرب فوجوں نے شامی سرحد کے قریب ایک یہودی بستی پر قبضہ کر لیا ہے۔

تیل کے ذخیرے

معلوم ہوا ہے کہ مصری ہوائی جہازوں نے تل ابیب کے ہوائی اڈے پر حملہ کر کے وہاں کے تیل کے ذخیروں میں آگ لگا دی۔ کہا جاتا ہے یہودیوں کو اس نقصان کا سخت احساس ہو رہا ہے۔

تل ابیب ۱۰ مئی۔ نئی یہودی حکومت اسرائیل کے وزیر خارجہ نے اعلان کیا ہے کہ حکومت اسرائیل کی طرف سے اقوام متحدہ کے آٹھ ممبروں اور دوسری حکومتوں سے اپیل کی گئی ہے کہ اس نئی یہودی حکومت کو تسلیم کر لیں وزیر خارجہ نے نامہ نگاروں کو بتایا کہ اس قسم کی درخواست حکومت برطانیہ سے بھی کی گئی ہے۔

مغربی پنجاب کی وزارت کا مسئلہ

خان ممدوٹ کراچی طلب کر لئے گئے

لاہور ۱۹ مئی۔ مغربی پنجاب کی صوبائی وزارت میں گذشتہ دو ماہ سے جو کشمکش جاری ہے اس کو ختم کرنے کے لئے مسلسل کوشش کی جا رہی ہے چنانچہ قائد اعظم پاکستان محمد علی جناح نے مغربی پنجاب کے وزراء کو کئی مرتبہ کراچی طلب کر کے ان سے اختلافات ختم کرنے کی درخواست کی تھی۔ مغربی پنجاب کی وزارت کا مسئلہ اب اس قدر نازک ہو گیا ہے کہ کراچی سے متعلق آخری فیصلہ کا بے چینی سے انتظار کر رہے ہیں۔ معلوم ہوا ہے کہ کراچی میں مسلم لیگ ہائی کمان کی جو میٹنگ ... ہونے والی تھی وہ ۲۵ مئی تک کے لئے ملتوی کر دی گئی ہے۔ یہ بھی معلوم ہوا ہے کہ ایک خاص دعوت پر مغربی پنجاب کے موجودہ وزیر اعظم خان افتخار حسین آف ممدوٹ آج لاہور سے کراچی روانہ ہو رہے ہیں۔

شاہزادی الزبتھ پیرس سے واپس

لندن ۱۹ مئی۔ شاہزادی الزبتھ اور ڈیوک آف ایڈنبرا لفٹنٹ فلپ ماؤنٹ بیٹن کل پیرس سے لندن واپس آ گئے ہیں۔ یہاں آنے کے فوراً بعد ہی دونوں میاں بیوی اپنے رہائش گاہ ... چلے گئے۔ پیرس میں شاہزادی اور شاہزادہ نے فونٹین بلیو کے جنگلات اور محلات کی سیر کرنے کے لئے گئے تھے۔ فونٹین بلیو فرانس کے سابق حکمرانوں کی قیام گاہ رہ چکا ہے۔

بچو والو یہ یاد رکھو

حکیم کشمیری پرشاد اگروال ملک کے ... اصلی ...

بال جیون گھٹی

بچوں کی ہر ایک بیماری کو دور کرتی ہے کمزور بچوں کو تندرست ... بنا دیتی ہے ... ہر جگہ ... ملتی ہے۔ ...

المشتہر ... کا ... علی گڑھ یو۔پی

دارالسلطنت

(روزانہ ...)

سینما میں قتل کا مقدمہ

گوپال داس ... گرفتار ... کرشنا اور ... کے خلاف قرولباغ کے ایک سینما کے قریب موہن سنگھ کے قتل کے جرم الزام میں دہلی کے سیشن جج کی عدالت میں مقدمہ شروع ہو گیا۔ یہ واقعہ ۱۸ مارچ کو پیش آیا تھا۔ کہا جاتا ہے کہ مقتول اور گرفتار شدگان نے گوپال داس کو سینما سے نکال دیا تھا۔ اس پر ... ہوئی۔ جب گوپال داس نے موہن سنگھ کو پکڑ لیا تو ... اس پر وار کئے۔ جس کے نتیجہ میں موہن سنگھ مر گیا۔

وکیلوں کا ستیہ گرہ

منگل کے دن صبح کو پنڈت ہزاری کے بنگلہ کے سامنے پاکستان سے آئے ہوئے وکیلوں نے ستیہ گرہ شروع کر دیا ... ستیہ گرہ جاری رکھنے کا فیصلہ کیا ہے جب تک ... ان کو ملازمتیں نہ دیں ... سے ... ستیہ گرہ ...

سکھوں کی گرفتاری

معلوم ہوا ہے کہ ... سکھوں ... گرفتار کر لئے گئے۔

جوتے چرانے کی سزا

نئی دہلی کے اسٹیشن مجسٹریٹ مسٹر ... نے ... کو ایک جوتا چرانے کے جرم میں ... ایک ماہ کی قید سخت کی سزا دی ہے۔ مجرم نے ... ۱۲ اپریل کو ایک جوتا چرا لیا تھا۔

کارتوس رکھنے پر سزا

... سنگھ کی عدالت میں ... کو ۲۹ ... کار آمد کارتوس رکھنے کے جرم میں تین ماہ کی قید ... کی سزا دی گئی۔ ... اسسٹنٹ سب انسپکٹر ... اسٹیشن پر ... اس وقت ...

ڈاکہ کے خلاف مقدمہ

... کے ... ڈاکہ ... مقدمہ ...

ستیہ گرہ کی دھمکی

... ستیہ گرہ ...

نیا سپلائی افسر

ڈاکٹر ... آج ... سپلائی ... فنانس ...

... ڈاکہ

... جو بمبئی سے ... دہلی ... ڈاکہ ...

ماؤنٹ بیٹن کے خاص سفیر نے حیدر آباد کی سرحدوں کا دورہ کیا

ہندوستان کے گورنر جنرل کیلئے نظام حیدر آباد نے کوئی پیغام نہیں دیا

حیدر آباد ۱۸ مئی۔ ہندوستان کے گورنر جنرل لارڈ ماؤنٹ بیٹن کے پریس اتاشی ... ماؤنٹ بیٹن کا ایک ذاتی خط نظام صاحب کے ... انہوں نے کہا کہ ... اب ان کا قیام ایک نجی سفر کی حیثیت رکھتا ہے ... [illegible]

آپ نے کہا کہ آپ نظام کا کوئی جواب لے کر واپس نہیں جا رہے ہیں ... لارڈ ماؤنٹ بیٹن کو اپنی اور نظام کی ... آپ نے ... مختلف خیال کے لوگوں سے بات چیت کریں گے ... حیدر آباد کی سرحد پر تشریف لے گئے ... [illegible]

دہلی میں حیدر آباد کے ایجنٹ نواب زین یار جنگ آج اپنی حکومت سے مشورہ کرنے کے لئے حیدر آباد روانہ ہوگئے۔

یہودیوں کی نئی ریاست کے قیام پر سکھوں کا طرز عمل

ماسٹر تارا سنگھ کا مبارکباد کا تار

نئی دہلی ۱۸ مئی۔ مشہور سکھ لیڈر ماسٹر تارا سنگھ نے بمبئی کی یہودی ایجنسی کو ایک تار بھیجا ہے جس میں کہا گیا ہے کہ وہ اپنی حکومت کو فلسطین میں سکھوں کی طرف سے مبارکباد پیش کریں اور کہلا بھیجیں کہ سکھوں کو یہودیوں سے پوری پوری ہمدردی ہے کیونکہ وہ حق بجانب ہیں۔ اس کے علاوہ نئی دہلی میں مقیم روسی اور امریکی سفیروں سے درخواست کی گئی کہ وہ اپنی حکومتوں کو سکھوں کی طرف سے مبارکباد پیش کریں۔ کیونکہ انہوں نے یہودیوں کی حکومت کو فوری تسلیم کر لیا ہے۔

فلسطین کی جنگ طول پکڑ جائیگی

لندن ۱۸ مئی۔ برطانیہ کے سیاسی حلقوں میں روس کے یہودیوں کی حکومت کو تسلیم کر لینے سے یہ خیالات ظاہر کئے جا رہے ہیں کہ روس نے نئی حکومت کو قانوناً جائز تسلیم کر کے امریکہ سے بازی لے جانے کی کوشش کی ہے۔ امریکہ نے یہودی حکومت کو بالفعل تسلیم کیا ہے۔ لندن میں یہ خیال بھی عام ہے کہ حکومت روس نے یہودی حکومت کو قانوناً جائز تسلیم کر کے زیادہ بے باکانہ اقدام کیا ہے۔ دنیا کی دو عظیم طاقتوں کے یہودی ریاست کو تسلیم کرنے کا نتیجہ یہ ہوگا کہ فلسطین کا موجودہ جنگی معاملات بگڑ جائے گا۔ لندن میں لوگوں نے اس خیال کو ماننے سے انکار کر دیا کہ فلسطین مختلف کا کوئی ایسا ریزولیوشن جس میں لڑائی بند کرنے کی سفارش کی گئی ہو۔ شرق اردن اور یہودی حکومت کے اتحاد اقوام کا ممبر ہونے کی وجہ سے تسلیم نہ کیا جا سکیگا۔ امریکہ اور روس نے اسرائیلی حکومت کو تسلیم کر کے تقسیم فلسطین کی قرارداد کے لئے اپنی مستقل تائید کا اشارہ کر دیا ہے جسکے لئے شاید وہ اب مادی امداد دینے کے لئے تیار ہوں۔

ہندی میں ریسرچ

آگرہ ۱۸ مئی۔ آگرہ کے منتظمین نے یہ فیصلہ کیا ہے کہ ہندی اور سنسکرت میں ریسرچ کے سلسلہ میں کلاسیں کھولی جائیں۔ اس ضمن میں ہندوستان بھر میں یہ پہلا قدم اٹھایا گیا ہے۔ (نگوب)

چینی سفیر برما کی سرحدوں کے دورہ پر

رنگون ۱۸ مئی۔ پچھلے دنوں چینیوں کے برما میں زبردستی داخل ہونے کے متعلق جو تنازعہ چل رہا تھا اس ضمن میں برما میں مقیم چینی سفیر سرحدوں کے دورہ پر روانہ ہوگئے ہیں اور دورہ کے خاتمہ پر اپنی رپورٹ چینی حکومت کو بھیجیں گے۔

ہند اور پاکستان میں کپڑے کا تبادلہ

کراچی ۱۸ مئی۔ پاکستان کے روئی کے تبادلے میں ہندوستان سے کپڑا اور دھاگا بھیجے جانے کے سلسلہ میں آئندہ جون میں گفتگو منعقد ہو رہی ہے اس میں ایک دیر پا معاہدہ پر گفت و شنید کی جائیگی۔ موجودہ معاہدہ کی رو سے پاکستان ۲۰ روئی کی گانٹھوں کے تبادلہ میں ... کپڑے کی گانٹھیں دیتا تھا اور اگست کو ختم ہو جائیگا۔ (نگوب)

بنگالی بولنے والے علاقوں کا صوبہ

مسٹر شرت چندر بوس کی تجویز

کلکتہ ۱۸ مئی۔ ایک جلسہ عام کی صدارت کرتے ہوئے مسٹر شرت چندر بوس نے ... بہار کے ... تمام علاقوں کو ... جن میں بنگالی بولی جاتی ہے ... [illegible]

رنگون کے بدمعاشی کے اڈوں پر

پولیس کا چھاپہ

رنگون ۱۸ مئی۔ پولیس نے زیر سرکردگی مسٹر ... سالی شہر کے مرکز میں ایک جگہ چھاپہ مارا اور وہاں سے تقریباً ۱۰۰ کے قریب بدمعاش عورتوں کو گرفتار کیا۔ یہ عورتیں مختلف اقوام سے تعلق رکھتی تھیں۔

سیام سے مسلمانوں کی اجتماعی ہجرت

بینکاک ۱۸ مئی۔ سیام کے وزیر داخلہ نے آج اس بات کی تصدیق کی کہ سیامی مسلمان جنوبی سیام کے سرحدی صوبجات سے مجموعی طور پر ہجرت کر کے ملایا چلے جا رہے ہیں۔ آپ نے حال میں ان علاقوں کا دورہ کیا ہے۔ آپ نے وہاں کے مسلمانوں کی حالت کا ذکر کرتے ہوئے کہا کہ ان میں حکومت کی طرف سے سخت بے اطمینانی پھیلی ہوئی ہے۔ آپ نے یہ بھی بتایا کہ آپ نے مسلمانوں کے سات مطالبات وزیر اعظم کے سامنے پیش کر دیئے ہیں جن پر غور کرنے کا وعدہ کیا ہے۔

خواجہ اجمیری کا عرس

حکومت اور وزیر اعظم کا شکریہ

نئی دہلی ۱۸ مئی۔ آج پنڈت جواہر لعل نہرو کو خواجہ صاحب کی درگاہ کے متولی سعید احرار احمد کی طرف سے ایک تار موصول ہوا جس میں وزیر ہند اور حکومت کا عرس کی تقریب بخیریت گزر جانے پر شکریہ ادا کیا گیا۔ نیز تار میں یہ بھی درج کیا گیا کہ سب رسومات امن میں ادا کی گئیں۔ اور عرس کی کامیابی حکومت کے بہترین انتظامات اور آپ کی ذاتی دلچسپی کی وجہ سے ہوئی ہے۔

اسٹرلنگ بیلنس کے متعلق گفت و شنید

لندن ۱۸ مئی۔ لندن میں اسٹرلنگ بیلنس کے متعلق جو آئندہ گفت و شنید ہو رہی ہے۔ اس سلسلہ میں جو وفد حکومت ہند کی طرف سے شمولیت کے لئے جا رہا ہے۔ اس کی رہنمائی وزیر خزانہ مسٹر شنمکھم چیٹی کریں گے۔ اس وفد کے دوسرے ممبر ریزرو بینک کے گورنر سر ... اور برطانیہ میں مقیم ہندوستان کے ہائی کمشنر مسٹر ... وغیرہ ہیں۔ ان کے علاوہ کئی ایک سرکاری افسران بھی اس سلسلہ میں برطانیہ جا رہے ہیں۔ ... اس وفد کے سیکریٹری مقرر کئے گئے ہیں۔ (نگوب)

امریکہ میں عرب لیگ کا دفتر بند ہوگیا

واشنگٹن ۱۸ مئی۔ یہاں عرب آفس نے افسوس کے ساتھ اس بات کا اعلان کیا کہ وہ ریاستہائے متحدہ امریکہ میں بحیثیت ایک دفتر اطلاعات کے اپنی سرگرمیاں ختم کر رہا ہے ... عرب لیگ ... نومبر ... جب کہ یہ قائم ہوا تھا ... تقسیم فلسطین کی سخت مخالفت کی تھی ... گذشتہ دسمبر میں ... بند ہو گیا تھا۔

اڑی کے محاذ پر دشمن کے شدید نقصانات!

دو ہفتہ کے اندر اندر دو ہزار آدمی ہلاک اور مجروح ہوئے

نئی دہلی ۱۸ مئی۔ فوجی حلقوں سے اطلاع ملی ہے کہ اڑی کے محاذ پر ۹ اپریل سے ۲۴ اپریل تک دشمن کے دو ہزار آدمی مارے گئے اور زخمی ہوئے اس وقت حملہ آوروں نے بعض گروہوں نے اڑی پہونچنے کے لئے ہمارے مورچوں کو نظر انداز کر کے آگے بڑھنے کی کوشش کی تھی۔ اڑی کے شمال میں ہندواڑہ کے علاقہ میں ہندی فوجوں نے حملہ آوروں کی سری نگر پہونچنے کی کوششوں کو ناکام بنا دیا۔ ہندی توپوں نے اس موقع پر حملہ آوروں کو شدید نقصان پہونچایا اور کئی حملوں کو ناکام بنا دیا۔ ۹ اپریل کو حملہ آوروں کو جو شدید نقصان پہونچا ہے اس کے بعد دشمن شدید کوشش کر رہے ہیں کہ پاکستان سے مزید کمک حاصل کرے پونچھ اب بالکل محفوظ ہے۔ اور حملہ آوروں کی توپوں کی زد سے باہر ہے۔ پونچھ کے ارد گرد کی تمام پہاڑیاں اب ہمارے قبضہ میں ہیں ہمارے فوجی دستے ارد گرد کے علاقہ پر روزانہ حملہ کرتے ہیں۔ حملہ آوروں کے چھوٹے چھوٹے دستے جنہوں نے پونچھ دریا کو پار کرنے کی کوشش کی ہمارے سپاہیوں کی گولیوں کا نشانہ بنے۔

ہمارے لئے علیحدہ ریاست قائم کیجائے

حکومت برما سے کرین فرقہ کا مطالبہ

رنگون ۱۸ مئی۔ کرین برادری نے ... علیحدہ ریاست کے قیام کا پر زور مطالبہ کیا ہے ... حکومت برما نے ایک ... کمیشن مقرر کیا ہے جو فیصلہ کرے گا کہ کرین علاقوں میں ... [illegible]

کرین نیشنل ... پارلیمنٹ کے ممبر ... کے صدر مقرر کئے گئے ہیں یہ کمیشن اپنی رپورٹ ... حکومت کو پیش کرے گی۔

... کرین فرقہ کا مطالبہ ... [illegible]

ایٹم کنٹرول کمیشن توڑ دیا گیا

لیک سکسس ۱۸ مئی۔ معلوم ہوا ہے کہ اقوام متحدہ کی ایٹمی طاقت پر کنٹرول کرنے والا کمیشن دو سال سے اس امر کی کوشش کر رہا تھا کہ ایٹم کے متعلق کوئی سمجھوتہ ہو جائے لیکن کامیابی نہیں ہوئی۔ نتیجہ یہ نکلا کہ کمیشن نے کام کرنے سے ہاتھ اٹھا لیا اور روس دونوں نے کمیشن توڑ دیا۔

بنگال کے ہر سکول کیلئے ریڈیو سیٹ

کلکتہ ۱۸ مئی۔ مغربی ممالک کی طرح ہر سکول میں ریڈیو سیٹ مہیا کرنے کی تجویز مغربی بنگال کی حکومت کے زیر غور ہے۔ اس وقت صوبہ میں ... کے قریب ہائی سکول ہیں۔

امید ہے کہ ریڈیو سیٹ کے ذریعہ طلباء کو ملک کی سیاسیات اور جغرافیہ کی تعلیم میں امداد پہونچیگی نیز یہ بھی معلوم ہوا ہے کہ مغربی بنگال کی حکومت کلکتہ کے ریڈیو گھر سے یہ انتظام کر رہی ہے کہ برطانیہ کی نشر کرنے والی ایجنسی کی طرح یہاں سے بھی طلباء کا پروگرام نشر کیا جائے۔

مزدوروں کی بھوک ہڑتال

سہارنپور ۱۸ مئی۔ معلوم ہوا ہے کہ سہارنپور کی لارڈ کرشنا شوگر ملز کے دس مزدوروں نے تین مستقل مزدوروں کے ملازمت سے علیحدہ کئے جانے کی وجہ سے بھوک ہڑتال شروع کر دی ہے۔

مسلم اوقاف

صفحہ ۲ سے آگے

... وقف ہوگا۔ وقف ثابت کرنے کی کوشش شروع کر دی گی ایسی حالت میں ... [illegible]

... اوقاف کا ... صحیح مصرف میں بھی صرف ہوگی ... متولیوں کے قبضہ میں رہ جائے گا ... جمعیۃ العلماء ... مسلمانوں کی ... [illegible]

ہندو مسلم اتحاد کا روح پرور نظارہ

دہلی ۱۸ مئی۔ مرزا نواب بیگ نے تقریباً پندرہ ہوئے اپنی جائداد واقع گلی ڈور والان بازار گندہ نالہ کے کرایہ نامہ وغیرہ لکھانے کے لئے ... [illegible] ... انہوں نے اپنی غلطی کا اعتراف کر لیا اور انہیں ... پورا کرنے میں ہر ممکن مدد کی ... [illegible]

... اس دوران میں مرزا صاحب ... کی تیمارداری کے لئے بھی آتے رہے ... ۱۳ مئی کو ... مرزا نواب بیگ نے بھی ... ایک دوپٹہ اور گیارہ روپے ... یہ نظارہ نہایت ہی رقت انگیز اور پر درد تھا ... [illegible]

پیگو میں گرفتاریاں

رنگون ۱۸ مئی۔ پیگو میں جو گڑبڑ پھیلی ہوئی ہے اس سلسلہ میں جو بلیٹن شائع کیا گیا ہے اس میں بتایا گیا کہ ایک پولیس کے تھانہ پر حملہ کرنے اور حکومت کے خلاف جنگ کرنے والی عوام کے ایک انجمن کے ایک ممبر کے بے رحمانہ قتل کے سلسلہ میں آج اٹھارہ شورش پسندوں کو گرفتار کیا گیا ... پیگو کے ضلع میں ایک کمیونسٹ لیڈر کو گرفتار کیا گیا ... پولیس کے سپرد کرنے کے بارے میں سوچ بچار کر رہے ہیں ... شورش پسندوں اور پولیس میں تصادم ہوا ... شورش پسند مارے گئے اور ... مجروح ہوئے۔

ہندوستان کا تمدنی مشن جنوبی افریقہ کو

بمبئی ۱۸ مئی۔ بھارت سیوا سنگھ کلکتہ کی زیر سرکردگی ہندوستان کا تمدنی مشن جنوبی افریقہ جا رہا ہے تاکہ وہاں کے ہندوستانیوں سے راہ و رسم قائم کرے اور ہندوستان کی تہذیب و تمدن کا پرچار کرے۔

مشن ۲۸ مئی کو دار السلام روانہ ہوگا۔ وفد کے ممبر ۲ مئی کو کلکتہ سے بمبئی آجائیں گے۔ مشن کے مقصد کی کامیابی کے سلسلہ میں جن اشخاص سے پیغامات وصول ہوئے ہیں ان میں سے کانگریس کے صدر ڈاکٹر راجندر پرشاد ... مغربی بنگال کے وزیر اعظم ... کے نام قابل ذکر ہیں۔

آسٹریلیا راقلین فروخت نہیں کریگا

کینبرا ۱۸ مئی۔ مسٹر چیفلی وزیر اعظم آسٹریلیا نے ایک بیان میں کہا ہے کہ جو رائفلیں مشرق وسطی بھیجی جانے والی تھیں وہ اب نہیں بھیجی جائیں گی ... انہوں نے بتایا کہ ... یہودیوں کے ... رائفلیں خریدنے کی کوشش کی تھی ... [illegible]

برائے فروخت

... کی نئی پیلیٹیں (ولایتی) ہر سائز کی ... اسٹاک میں موجود ہیں۔

دلی پرنٹنگ ورکس چاوڑی بازار دہلی

بحیرہ روم میں امریکی جہازوں کی جنگی مشق

لندن ۱۸ مئی۔ امریکن بحری بیڑہ کی طرف سے اعلان کیا گیا ہے کہ بحیرہ روم میں ۱۳ امریکی بحری جہازوں کے ... [illegible] ... بحیرہ روم میں امریکن جہازوں کی جنگی مشق ... [illegible]

برمنگھم میں ہندیوں پر سنگباری

برمنگھم ۱۸ مئی۔ برمنگھم کے ... ہندوستانیوں کے مکانات پر ... [illegible] ... پولیس نے ... مکانات کی حفاظت ... [illegible]

ریڈیو سیٹ کی فروخت پر پابندی

رنگون ۱۸ مئی۔ حکومت برما نے ریڈیو کے تاجروں کو اطلاع دی ہے کہ وہ کوئی ریڈیو سیٹ فروخت نہ کریں اور اسٹاک کی ایک فہرست ... [illegible]

برطانیہ میں پونڈ کی قیمت کم نہیں ہوگی

لندن ۱۸ مئی۔ واشنگٹن میں پونڈ کی قیمت کم ہونے کے متعلق افواہیں ... [illegible]

یوپی میں فوجی ٹریننگ کے مرکز

بنارس ۱۸ مئی۔ حکومت یوپی فیصل ... فوجی ٹریننگ کے سلسلہ میں ... [illegible]

ایشیائی اقتصادی کمیشن کا اجلاس

نئی دہلی ۱۸ مئی۔ معلوم ہوا ہے کہ ایشیا اور دوسرے دور مشرقی ممالک کی جو اقتصادی کمیشن کا اجلاس ... [illegible] ... معلوم ہوا ہے کہ اجلاس کے ایجنڈا پر ... ان میں ایشیائی ممالک میں کاشتکاری اور صنعتی مسائل بھی ہیں جنہیں کانگریس کے اجلاس میں زیر غور لایا جائے گا۔

حیدر آباد میں ستیہ گرہ کی تحریک

نئی دہلی ۱۸ مئی۔ آل انڈیا ہریجن لیگ کی ورکنگ کمیٹی نے حیدر آباد میں ستیہ گرہ کی تحریک جاری کرنے کا فیصلہ کیا ہے۔ ستیہ گرہ کی تحریک جاری کرنے سے پہلے ہریجن لیگ کا ایک وفد ریاستی افسران سے ملاقات کرے گا۔

نیز ورکنگ کمیٹی نے فیصلہ کیا ہے کہ ایک کمیٹی زیر صدارت چودھری ... سنگھ بنائی جائے جو پاکستان سے ... لاکھ ہریجنوں کو ہندوستان لانے کا انتظام کرے۔

گاندھی میموریل فنڈ میں

... کا ثبوت پیش کیجئے

روزنامہ الجمعیۃ قومی اخبار ہے

اس کو ترقی دیجئے

T.B

تپ دق اور پرانے بخارات

JABRI

جبری

... جبری کا استعمال شروع کر کے دس روز میں ... [illegible]

پتہ۔ رائیصاحب کے ایل شرما اینڈ سنز ... (2/5) جگادھری (مشرقی پنجاب)

ماہنامہ جمیل دہلی

جمیل ادب جمیل کے پاکیزہ لباس اور اتحاد کی ... [illegible]

سالانہ قیمت

پانچ روپیہ فی پرچہ آٹھ آنے

نیاز مند

شیخ عبد الحق ... دہلوی

منیجنگ ڈائرکٹر ماہنامہ جمیل دہلی کوچہ استاد داغ چاندنی چوک دہلی

دار السلطنت

(۱۹ مئی ۱۹۴۸ء)

سینما میں قتل کا مقدمہ گوپال داس ... گرفتار ہوگئے۔ گزشتہ اور کرن کے لڑکے قادرہ کے ایک سینما کے قریب جو برن سنگھ کے قتل کے ... ایک سیشن جج کی عدالت میں مقدمہ شروع ہو گیا۔

وکیلوں کا ستیہ گرہ ... نئے پاکستان سے آئے ہوئے وکیلوں نے ستیہ گرہ شروع کر دیا ...

سکھوں کی گرفتاری

جوتے چرانے کی سزا

کارتوس رکھنے پر سزا

ڈاکیہ کے خلاف مقدمہ

ستیہ گرہ کی دھمکی

نیا سپرنٹنڈنٹ

سنگدلانہ ڈاکہ

ڈاکٹر قریشی کی اپیل، مقدمہ کی سماعت پھر ملتوی

شملہ ۱۸ مئی۔ ڈاکٹر عبد العلی قریشی کی اپیل جس پر بندرہ دن تک مشرقی پنجاب ہائی کورٹ کی ڈویژن بنچ میں جو مسٹر جسٹس سیجی ... دلوان رام لال اور جسٹس ... پر مشتمل ہے ... اس کی سماعت ... تک کے لئے ملتوی کر دی ...

ار ستمبر کو دہلی میں ... ہوائی جہاز آئے ... کے کاغذات اور متعلقہ شہادتیں عدالت میں طلب کئے جانے چاہئیں ... کو شش کرنے کا وعدہ کیا ہے ... اس کی اپیل ... ملتوی کر دی جائے۔

گودھرا میں صوبہ بمبئی کے وزیروں کا ورود

مسلمانوں سے ماضی کو بھول جانے کی درخواست

گودھرا ۱۸ مئی۔ وزیر اعظم بمبئی مسٹر بی جی کھیر اور وزیر داخلہ مسٹر مرار جی ڈیسائی آج صبح یہاں آئے ... گزشتہ مارچ کے فسادات کے دوران میں گودھرا کے شہر کا ... حصہ جل کر تباہ ہو گیا تھا ... اس بات کی اپیل کی کہ وہ لوگ گودھرا ... مکانات بنوائے جائیں گے۔

مجلس تحفظ فلسطین کی جنگ بند کرانے کی درخواست

روس نے امریکی تجویز کی حمایت کی

لیک سکسیس ۱۸ مئی۔ گذشتہ شب روس نے مجلس تحفظ میں امریکہ کے اس ریزولیوشن کی حمایت کی جس میں فلسطین میں قیام امن کی سفارش کی گئی ہے ... یہودی حکومت اور عرب لیگ کو ... مجلس تحفظ کو لڑائی بند کرانے کے لئے فوری اقدام کرنا ...

فارس الخوری نے کہا یہودی حکومت سے سوالات

پولینڈ نے یہودی حکومت تسلیم کر لی

لندن ۱۹ مئی۔ کل رات وارسا ریڈیو سے اعلان کیا گیا کہ حکومت پولینڈ نے سرکاری طور پر یہودیوں کی نئی حکومت اسرائیل کو تسلیم کر لیا ہے۔ روس، امریکہ، گوئٹے مالا پہلے ہی اس حکومت کو تسلیم کر چکے ہیں۔

دمشق کے ہوائی اڈے میں کوئی جہاز داخل نہ ہو

دمشق کے ریڈیو کا اعلان

لندن ۱۹ مئی۔ دمشق ریڈیو سے اعلان کیا گیا ہے کہ اگر کوئی ہوائی جہاز کسی شہر کے ۵ میل کے اندر اڑتا ہوا دکھائی دیا تو بغیر تنبیہ کے اس پر فائرنگ کر دیا جائے گا۔ اعلان میں یہ بھی کہا گیا ہے کہ دمشق کا ہوائی اڈہ بند کر دیا گیا ہے۔

پاکستان اسمبلی کے انتخابات کیلئے نئے قواعد وضع کر لئے گئے

مسٹر سہروردی کی قواعد میں ترمیم کرنے کی درخواست نامنظور

کراچی ۱۸ مئی۔ مسٹر حسین شہید سہروردی سابق وزیر اعظم بنگال نے کل رات پاکستان کی دستور ساز اسمبلی میں تقریر کرتے ہوئے ظاہر کیا ... پاکستان اسمبلی کے انتخابات میں کوئی ایسا آدمی حصہ نہیں لے سکتا جو پاکستان میں مستقل طور پر ...

ہندوستان فلسطین کے معاملہ میں غیر جانبدار رہے گا!

نئی دہلی ۱۹ مئی۔ معلوم ہوا ہے کہ حکومت ہند فلسطین کے معاملہ میں اپنے غیر جانبدارانہ رویہ پر قائم رہے گی اور اس کی کوئی ضرورت محسوس نہیں کی جا رہی ہے کہ اس رویہ میں کوئی تبدیلی کی جائے ... کہ اس معاملہ میں حکومت ہند برطانوی نقطۂ نظر سے بھی متاثر ہوئی ہے۔ حکومت برطانیہ نے اپنے نقطۂ نظر سے نوآبادیاتی حکومتوں کو مطلع کر دیا تھا ... اگر اقوام متحدہ ... فلسطین میں کوئی آزاد حکومت قائم ہو گئی تو حکومت برطانیہ اس کو تسلیم نہیں کرے گی۔

یہودیوں نے ہتھیار ڈال دیے

(مشرقی دہلی کا قلعہ عربوں کے قبضہ میں آ گیا)

عشنر پر قبضہ ایک اطلاع میں بتایا گیا ہے ...

تل ابیب پر حملہ ... مصری ہوائی جہازوں نے ...

دمشق ... کہ شامی فوجوں نے یہودیوں کے ایک ہوائی جہاز کو گرا لیا ہے۔

طبریہ پر حملہ

آڑیسہ کی ریاستوں کی یونین

نئی دہلی ۱۸ مئی۔ اڑیسہ اور چھتیس گڑھ کی ریاستوں کی جلد یونین بنانے کے سلسلہ میں کچھ لوگوں کی طرف سے ایجی ٹیشن شروع کیا جا رہا ہے۔ حکومت ہند اس بات کو واضح کر دینا چاہتی ہے کہ وہ کسی صورت میں ایسی یونین کے قیام کے لئے تیار نہ ہوگی ...

ریلوں میں زہر خورانی کے واقعات

الہ آباد ۱۸ مئی۔ الہ آباد سے بمبئی جانے والی ریلوے لائن پر مسافروں کو زہر دینے کی اطلاع موصول ہوئی ہے ...

کلکتہ میں ہیضہ

یوپی میں ہیضہ اور طاعون

عبرانی عیسائیوں کو یہودیوں کی دھمکی

فلسطین امن کے لئے دعا

عراقی وزیر اعظم نے ایک بیان میں کہا ... عراق ... فلسطین کو نجات دلانے کے لئے آخر تک لڑیں گی ...

عرب دفتر بند ... عرب دفتر کو بند کیا جا رہا ہے۔

سعودی مصری فوجیں

صلح کی بات چیت ... عرب صلح پر آمادہ نہیں ہوں گے۔

قاہرہ پر حملہ ... یہودی ہوائی جہازوں نے قاہرہ پر حملہ کیا ...

عرب بالائی گلیلی کا اعلان

تیل کے ذخیرے

مغربی پنجاب کی وزارت کا مسئلہ

خان ممدوٹ کراچی طلب کر لئے گئے

شاہزادی الزبتھ پیرس سے واپس

لندن ۱۸ مئی۔ شاہزادی الزبتھ اور ڈیوک آف ایڈنبرا لفٹننٹ فلپ اوُ ... پیرس سے لندن واپس آ گئے ہیں ...

ضرورت رشتہ

ایک عالی خاندان ہونہار ۲۱ سالہ خوبصورت لڑکے کے لئے جو ہزار روپیہ ماہوار کا اسٹوڈیو آرٹسٹ ہے سلیقہ شعار اور خوبصورت لڑکی کی ضرورت ہے اور ایک ۱۶ سالہ عالی خاندان خوبصورت اور سلیقہ شعار لڑکی کے لئے ہونہار برسر روزگار لڑکے کی تلاش۔

معرفت غفران فوٹو کمپنی مظفر نگر

بچو والو یہ یاد رکھو

بال جیون گھٹی

... المشتہر حکیم بال جیون کار یالیہ علی گڑھ ...

گاندھی نیشنل میموریل فنڈ

قائم شدہ ۱۹۲۵ء

ویسٹ اینڈ واچ کمپنی اور
فیور لیوبا اینڈ کمپنی کی کلائی اور جیب گھڑیاں
ایس، ایم عثمان اینڈ کمپنی واچ مرچنٹس
حویلی حسام الدین حکیماں چاندنی چوک دہلی سے حاصل کیجئے
[illegible]

فون نمبر 6841

جمعیۃ علماء ہند کا واحد ترجمان
روزنامہ
الجمعیۃ

رجسٹرڈ ڈی نمبر ۹۷

ایڈیٹر
محمد عثمان فارقلیط!
ادارۂ تحریر
محمد سلیمان صابر شیخ احمد ایم اے

روزنامہ الجمعیۃ دہلی
اپنے شہر کے ایجنٹ سے طلب فرمایئے

تار کا پتہ: الجمعیۃ دہلی

سالانہ قیمت تیس روپے	جلد ۳۰	دہلی یوم شنبہ ۱۱ رجب المرجب ۱۳۶۷ھ مطابق ۲۲ مئی ۱۹۴۸ء	نمبر ۱۱۵	قیمت فی پرچہ چھ پیسے

بیت المقدس بقیہ فلسطین سے منقطع ہو گیا عرب فوجوں کی چاروں طرف سے یلغار

شہر کے قدیمی علاقہ میں عربوں اور یہودیوں میں خونریز جنگ
شرق اردن کی فوجیں شمال مغرب کی طرف سے شہر میں داخل ہو گئیں

لندن - ۲۰ مئی - فلسطین کی جنگ میں دن بدن زیادہ تیزی پیدا ہوتی جا رہی ہے - شرق اردن کے بادشاہ عبداللہ کی فوجوں نے کل رات اعلان کیا ہے کہ انہوں نے بیت المقدس کا گھیرا ڈال لیا ہے اور وہ برابر آگے بڑھتی چلی جا رہی ہیں یہاں تک کہ بیت المقدس کے نئے شہر کے مرکز سے صرف ایک میل دور رہ گئی ہیں - یہ علاقہ اس وقت یہودیوں کے قبضہ میں ہے - عمان میں عرب لیجن کی طرف سے ایک کمیونک شائع ہوا ہے جس میں بتایا گیا ہے کہ عرب فوجیں ہر طرف سے بڑھتی چلی جا رہی ہیں - اور یہودی سینٹ جارج کے کوارٹر سے پسپا ہو رہے ہیں یہ کوارٹر شہر کے وسطی حصہ الیمن یانی اسکوائر سے ایک میل دور شمال کی جانب ہے -

یہودیوں کا اقرار

[illegible]

ناکہ بندی

[illegible]

حج کے شائقین کو خوشخبری، سنٹرل حج کمیٹی کا قیام
حاجیوں کی شکایات دور کرنے کے لئے حکومت ہند کا اقدام

گذشتہ جنگ عظیم کے دوران میں جہازوں کی کمی کے باعث حجاج کے لئے سوبہ دار کوٹہ مقرر کر دیا گیا تھا اور اس کنٹرول کی ضرورتوں کو پورا کرنے کے لئے حج بکنگ آفس قائم کیا گیا تھا اور مختلف انتظامات کئے گئے تھے چونکہ اب وہ ضرورتیں باقی نہیں رہی ہیں لہٰذا حج بکنگ کا وہ سلسلہ بھی ختم کر دیا گیا ہے البتہ حجاج کو اس مبارک فریضہ کی ادائیگی میں جو دشواریاں پیش آتی ہیں ان کو رفع کرنے اور ان کے لئے سہولتوں کا انتظام کرنے کے واسطے حکومت ہند نے سنٹرل حج کمیٹی کے نام سے ایک کمیٹی بنا دی ہے

حضرت مولانا احمد سعید صاحب نائب صدر جمعیۃ علماء ہند، حضرت مولانا حفظ الرحمن صاحب ناظم اعلیٰ جمعیۃ علماء ہند، مولانا محمد میاں صاحب فاروقی الہ آبادی، نواب اسمٰعیل صاحب، بیگم اعزاز رسول صاحبہ اور حج ڈیپارٹمنٹ کے سکریٹری اس کمیٹی کے ارکان ہوں گے - یہ کمیٹی سفر حج کی سہولتوں اور ان کی شکایات کے ازالہ کے لئے سفارشات کرے گی امید ہے کہ المدین یونین کا یہ مبارک اقدام حجاج کے لئے سہولتیں پیدا کرنے کا متکفل ہو گا۔ (نامہ نگار)

پاکستان اور ایران اپنی ایک با اثر وحدت بنائیں
با اثر ایرانی اخبار کیہان کے اڈیٹر سے مسٹر جناح کی بات چیت

[illegible]

پاکستان کے سفیروں کا تقرر
پارلیمنٹ میں دلچسپ جوابات

[illegible]

گوہاٹی میں فساد

[illegible]

یہودیوں کی شکست

[illegible]

(باقی صفحہ ۳ کالم ۵ دیکھئے)

بیت المقدس میں جنگ

[illegible]

مجلس تحفظ کی طرف سے فلسطین کے یہودیوں اور عربوں کو سوالنامہ - ۳۶ گھنٹے کا وقت

لیک سکسس - ۲۰ مئی - معلوم ہوا ہے کہ اقوام متحدہ کی مجلس تحفظ نے عربوں اور یہودیوں کے بعض سوالات کا جواب دینے کے لئے ۳۶ گھنٹے کا وقت دیا ہے - [illegible]

ہندوستان عنقریب مکمل آزاد ہونے یا برطانوی نوآبادیات میں رہنے کا قطعی فیصلہ کر دیگا

نئی دہلی - ۲۰ مئی - باخبر سیاسی حلقوں کی اطلاع کے مطابق حکومت ہند کے سامنے یہ مسئلہ زیر غور ہے کہ آیا ہندوستان کو جلدی دولت مشترکہ میں رہنا ہے یا اسے ایک کامل آزاد ملک قرار دیا جانا ہے - [illegible]

برطانیہ کی نئی سامراجی چالیں یہودیوں اور عربوں دونوں سے اظہار ہمدردی مسٹر موریسن کا اعلان

اسکاربرک - ۲۰ مئی - برطانیہ کے نائب وزیر اعظم مسٹر موریسن نے لیبر پارٹی کے سالانہ اجلاس میں تقریر کرتے ہوئے اس امر کا یقین دلایا کہ اگر برطانیہ فلسطین کی خونریزی بند کرنے کے لئے کچھ کر سکتا ہے تو [illegible]

امریکہ ابھی یہودیوں کو اسلحہ نہیں دیگا
سکریٹری آف اسٹیٹ مارشل کا اعلان

واشنگٹن - ۲۰ مئی - [illegible]

کشمیر کے مسئلہ پر ہند و پاکستان کے درمیان براہ راست گفتگو کا امکان - ظفر اللہ

کراچی - [illegible]

روزانہ
الجمعیۃ دہلی
۲۲ مئی ۱۹۴۸ء

اتحاد کی دعوتِ عام!

پروپیگنڈا کے زمانہ میں کسی ایسی جماعت کا تذکرہ یقیناً حیرتناک اور مانوس ہوگا جس نے آج تک اپنے متعلق کوئی پروپیگنڈا نہیں کیا اور جس نے ہمیشہ شہرت پر خاموشی کو ترجیح دی۔ دنیا میں آج جو پروپیگنڈا ہے وہ تو سے فیصدی جھوٹا ہے۔ مگر اس کے زور پر دنیا کو باور کرایا جاتا ہے کہ وہ سچا ہے! ایسے ماحول میں یہ سنکر واقعی تعجب ہوگا کہ دنیا میں کوئی جماعت ایسی بھی ہے جو سچا پروپیگنڈا بھی کرنا نہیں چاہتی اور جس کا خلوص اسے اس کی بھی اجازت نہیں دیتا کہ لوگ اسے پہچانیں، اسے خراج تحسین ادا کریں اور اسے منظر عام پر لاکر اس کی ہمت بڑھائیں، کام سب سے زیادہ مگر شہرت میں صفر، کام حقیقی اور پائدار مگر تذکار اور یاد آوری سے قطعی محروم، عمل و حرکت میں سب سے آگے مگر نمائش میں اپنی نظیر آپ! آپ یقیناً اس باعمل مگر گمنام جماعت کو جاننے اور پہچاننے کی کوشش کریں گے مگر وہ جانی نہیں جاتی جب تک انسان اسکے اندر اپنے آپ کو گم نہ کرے اور اپنی شہرت اور یاد آوری سے ہاتھ نہ دھو بیٹھے۔

حضرت مولانا محمد الیاس صاحب رحمۃ اللہ علیہ نے خدا رسیدہ اور درویش صفت لوگوں کی ایک جماعت بنائی تھی، اپنے طرز کی نرالی اور انوکھی جماعت اپنے دور کی مخلص اور باعمل جماعت! اور مقصد یہ تھا کہ جماعت کا ہر فرد اسلام کی مقدس تعلیم اور قرآن کریم کے فطری اصولوں کا عملی نمونہ بنے اور اسلام کے ان تقاضوں کو پورا کرے جنکے بغیر نام کا مسلمان کام کا مسلمان نہیں بن سکتا۔ آپ کے مشن کی پہلی شرط یہ تھی کہ کوئی شخص مسلمان کہلا کر غیر اسلامی حرکات کا مرتکب نہ ہو اور اسلام کی سچائی پر اپنے عمل سے شہادت دے، آپ نے اپنی ساری عمر ظاہر و باطن کے اس نفاق کو دور کیا جو ایک طرف مسلمانوں کی سیرت میں گھن بن کر لگ گیا ہے اور دوسری طرف انسانیت میں لاقوامی اتحاد اور قومی توانائی کو روز بروز کمزور کرتا جارہا ہے۔ اسلام نے جس انسانیت پر اپنی تعلیم کی بنیاد رکھی تھی آپ نے اسے بیدار کیا اور اپنی جماعت کو اپنے عمل سے ہدایت کی وہ انسانیت کی خادم بنے انسانوں کو محبت اور تعاون کی دعوت دے مختلف قوموں کو امت واحدہ سمجھ کر انہیں یکجان دو قالب بنادے۔ آپ کے وعظ و ارشاد، تعلیم و ہدایت کا مرکزی نقطہ یہ تھا کہ ایک مسلمان کو تمام انسانوں سے بغایت محبت کرنی چاہیئے کیونکہ اسلام محبت ہے، اگر ایک مسلمان سب کچھ کرتا ہے، محبت نہیں کرتا تو اسے اپنے ایمان کی کمزوری پر متنبہ ہوجانا چاہیئے، وہ جسقدر زیادہ محبت کریگا اسی قدر اس کے ایمان کی تکمیل ہوگی اور اسی قدر وہ اسلام کے تقاضوں کو پورا کرسکے گا۔ جس شخص نے حضرت مولانا رحمۃ اللہ علیہ کی تحریک کو زیادہ قریب سے دیکھا ہے وہ بلاخوف تردید کہہ سکتا ہے کہ ہندوستان میں اتحاد و تعاون پیدا کرنے کی یہ ایک ایسی تحریک ہے جس کی مثال عہد حاضر میں نہیں مل سکتی! گاندھی جی کی تحریک آسمان شہرت پر آفتاب بن کر چمکی اور ساری دنیا نے اسے دیکھا اور پہچانا، لیکن مولانا مرحوم کی تحریک گوشۂ گمنامی سے باہر نہ نکل سکی، کیونکہ مقصد یہ نہ تھا کہ اسے شہرت ہو مقصد یہ تھا کہ وہ اندر ہی اندر پھلے پھولے اور مسلمان اس کا عملی نمونہ بنکر نفرت کو محبت سے، عداوت کو دوستی سے، سختی کو نرمی سے بدل دیں اور امن و سلامتی کی اسلامی تعلیم انکے ضمیر و خمیر کا جزو لاینفک بنجائے!

مولانا مرحوم تو گذر چکے، اب یہ کام آپ کے صاحبزادہ مولانا محمد یوسف نے اپنے ہاتھ میں لیا ہے اور ایک مدت سے مرحوم کے نقشہ کے مطابق اس فرض کو انجام دے رہے ہیں، جو لوگ آپ کی زیر تربیت ہیں وہ تزکیہ نفس اور مکارم اخلاق کا درس حاصل کرکے آپ کی اجازت سے باہر نکلتے ہیں اور مسلمانوں کو حقیقی اور اعلیٰ مسلمان بنانے کی کوشش کرتے ہیں۔

یہ درویش صفت لوگ شہر بہ شہر اور قریہ بقریہ گھومتے ہیں عوام کو مخاطب کرتے ہیں، انہیں اصلاح و ہدایت کی طرف بلاتے ہیں، اور محبت و الفت کے پورے جذبات کے ساتھ انہیں بتاتے ہیں کہ انکے فرائض کیا ہیں اور انہیں اسلام کی روشنی میں کیا کرنا چاہیئے! محبت کے ان دیوانوں کو نہ سیاسیات سے کوئی تعلق نہ سیاسی حقوق و مطالبات سے کوئی لگاؤ، وہ انسانیت کے بازار میں محبت کے خریدار ہیں، اور اتحاد و تعاون کے سب سے بڑے علمبردار!

مسلمانوں کو چاہیئے کہ وہ ایسے مخلص، بے غرض اور انسانیت کے خادموں کا خیر مقدم کریں اور ان کی دعوت کو لبیک کہیں، اور ایک ایسی جماعت کو قریب سے دیکھیں جس کی دنیا پروپیگنڈے کی دنیا سے بالکل الگ ہے اور جسکا پیغام نفرت و حقارت، اختلاف و نزاع، نفاق اور ظاہر داری سے بالکل مبرا!

سہروردی اور جناح

مسٹر سہروردی کی صاف گوئی ان کے حق میں وبال جان بن گئی ہے، وہ چاہتے ہیں کہ ہند اور پاکستان کی اقلیتوں کا تحفظ ہو اور اس مقصد کے لئے حقوق کا ایک چارٹر مرتب کیا جائے، یہ بات پاکستان کے ناخداؤں پر بہت شاق گذری اور وہ اس فکر میں لگ گئے کہ آپ کو دستور ساز اسمبلی کی رکنیت سے علیحدہ کردیں، اس مقصد کے لئے اسمبلی کے قوانین میں ایک ترمیم منظور کرلی گئی ہے کہ جس شخص کا مستقل قیام پاکستان میں نہ ہو اور جو پاکستان کے علاوہ کسی دوسری حکومت سے بھی وفاداری کا اظہار کرے اسے اتنی بات میں حصہ لینے کے حق سے محروم کردیا جائے! اور صرف یہی نہیں بلکہ مسٹر جناح کو کسی شخص کی وفاداری اور غداری کو جانچنے کا حق بھی دیدیا گیا ہے، یعنی آئندہ وہ شخص وفادار کہلائے گا جسے جناح صاحب وفادار قرار دیں اور غدار وہ جسے آپ غدار کہدیں حق و باطل کا معیار جناح صاحب کی ذات گرامی ٹھہری اس سے بحث نہیں کہ فی نفسہ حق کیا ہے اور باطل کیا؟ غریب سہروردی چلاتے رہیں مگر انکا حشر معلوم، اگر پاکستان کی آمریت اسد رجہ تک پہونچ گئی ہے تو اس کی جمہوریت اور اسلامیت کا خدا حافظ!

امریکہ کی تجویز

سلامتی کونسل میں امریکہ نے یہ تجویز پیش کی کہ چونکہ فلسطین کی جنگ سے امن کو خطرہ ہے اسلئے عربوں اور یہودیوں کو ہدایت کیجائے کہ وہ جنگی کارروائیاں فوراً بند کردیں! روس جو اس معاملہ میں امریکہ کے ساتھ ہے آگے بڑھا اور اس تجویز کا حامی بن گیا!

اس معصومانہ تجویز کی داد دیجئے کہ امریکہ اور روس کو امن کسقدر پیارا ہے، مگر مقصد کو دیکھئے کسقدر زہر آلود اور شرارت آمیز ہے۔ عربوں اور یہودیوں،، کو ہدایت کیجائے کہ وہ لڑائی بند کردیں کیونکہ ان کی جنگ سے امن کو خطرہ پیدا ہوگیا ہے یعنی فلسطین میں عربوں کے ساتھ یہودی حکومت بھی قایم ہے اور ان کی قایم شدہ حکومت سے درخواست کیجارہی ہے کہ امن کی خاطر لڑائی بند کردیں! گویا تجویز کیا ہے سلامتی کونسل سے اعلان کرانا ہے کہ یہودی اسٹیٹ بین الاقوامی قانون کی رو سے جائز ہے۔ فلسطین میں اسرائیلی حکومت قایم ہوچکی ہے الفاظ تو سلامتی کونسل سے جنگ بند کرانے کی درخواست ہے مگر باطن مقصد یہ ہے کہ اس طریقہ سے اقوام متحدہ اقوام یہودی اسٹیٹ کو منظور کرلے! اور واقعہ یہ ہے کہ مجلس اقوام متحدہ شروع ہی سے یہودی اسٹیٹ کی حمایت میں ہے، اگر عربوں نے جلد یہود کا قصہ تمام کردیا تو امریکہ اور روس کیطرح وہ بھی یہودی اسٹیٹ کو تسلیم کرلیگا اور اگر نتیجہ ہوگا کہ جنگ طول کھینچے گی اور عربوں کو مجبور کیا جائیگا کہ اسرائیلی حکومت کو تسلیم کرلیں۔

کالے ناگ!

ان الذین یکنزون الذھب والفضۃ لاینفقونھا ...... الخ (قرآن مجید)

جو لوگ سونے چاندی کو جمع کرتے ہیں اور اللہ کی راہ میں خرچ نہیں کرتے، انہیں یہ خبر سنادو کہ نہایت دردناک عذاب سے دوچار ہونا پڑیگا۔

روپیہ پیسہ، سونے چاندی سب انسان کی خدمت کے لئے ہیں مگر لوگ سمجھتے ہیں کہ انسان ان کی خدمت کے لئے بنایا گیا ہے کہ جوڑ جوڑ کر رکھے، کالا ناگ بنکر ان پر پھنکارے اور خدا کی راہ میں خرچ کرنے کا نام تک نہ لے مال و دولت خدا کی امانت ہے، مالدار اپنے مال کا مالک نہیں ہے امین ہے، امانتدار کا کام یہ ہے کہ حکم ملتے ہی اپنی دولت خدا کے حوالہ کردے اور وہ جہاں کہے وہاں خرچ کرکے اپنی دیانتداری کا ثبوت دے۔ غریب بھوکے مریں، قرضدار قرض کے بوجھ سے دبے رہیں، نادار نان جویں تک کو ترسیں اور مالدار اپنے سونے چاندی کی حفاظت میں لگا رہے!

مال خرچ کرنے سے دل سیر رہتا ہے اور اجتماعی کام آسانی سے پورے ہوتے رہتے ہیں، اس میں شک نہیں کہ دولت خدا کی نعمت ہے۔ بغیر دولت کے انسان کی زندگی محال ہے، لیکن اپنی ضروریات پوری کرنے کے بعد امرا کا فرض ہے کہ اپنی دولت کو اجتماعی کاموں میں لگائیں اور اسے جمع کرکے بیکار نہ ڈالیں۔ جو لوگ سونا چاندی جمع کرکے خوش ہوتے ہیں اور غریبوں کی پرواہ نہیں کرتے وہ اپنے آپ کو خدا کے عذاب سے نہیں بچا سکتے

کانگریس کی طے شدہ پالیسی کیمطابق ہندوستانی کو سرکاری بنانا چاہیئے

ضلع فیض آباد جمعیۃ علماء کے اجلاس کی کاروائی اور اہم قراردادیں

[illegible] ضلع فیض آباد جمعیۃ کانفرنس منعقد ہوئی جس میں [illegible] پاس ہوئے۔ حسب ذیل عہدہ داران کا انتخاب عمل میں آیا۔

صدر مولوی سید محمد نصیر صاحب۔ نائب صدر [illegible] صاحب۔ ناظم [illegible] صاحب۔ نائب ناظم مولوی مقبول صاحب۔ خازن شیخ غلام حسین صاحب۔ نائب ناظم مولوی ظہور الحق صاحب۔

پہلا ریزولیوشن گاندھی جی کی ناگہانی موت کے متعلق تھا [illegible]

[illegible] ریزولیوشن میں ہند کے فرقہ پرور اور جمہوری ریاست بنائے جانے پر حکومت کو مبارکباد دی گئی تھی [illegible]

جمعیۃ علماء ضلع فیض آباد کانفرنس کا یہ اجلاس انڈین یونین کو [illegible] مبارکباد دیتا ہے کہ [illegible] دستور ساز اسمبلی [illegible] ہندوستان کا مکمل جمہوری حکومت مقرر کیا ہے وہ ہر طرح قابل اطمینان ہے جس میں کسی فرقہ کی حکومت نہ ہوگی اور اقلیتوں کے مذہبی، تمدنی، معاشرتی، ثقافتی امور کے تحفظ کی ضمانت ہے اور یہ بنیادی اصول انڈین نیشنل کانگریس کا رہا ہے اور اب تک ہے۔

[illegible] واضح کردینا چاہتا ہے کہ [illegible] اور ہر جگہ کے ذکی حکام کی ایسا رویہ اختیار کئے ہوئے ہے جو انڈین یونین اور کانگریس سے کھلی ہوئی بغاوت اور انتہائی تنگ نظری اور تعصب کا بدترین مظاہرہ ہے [illegible] مسلم اقلیت کو تلاشی، گرفتاری اور روزمرہ کی زندگی میں [illegible] حکام کی ذہنیت کا شکار بننا پڑتا ہے اس نے ایک ایسی اور انتہائی بے اطمینانی پیدا کر رکھی ہے۔

یہ اجلاس حکومت سے پرزور درخواست کرتا ہے کہ ان حکام کی [illegible] ایک پبلک کی مشترکہ کمیٹی بنائے اور جلد سے جلد حکام کے رویہ کی اصلاح کرے جس سے ملک میں بے اطمینانی اور فرقہ واریت کے مہلک امراض بڑھنے کا اندیشہ ہے جو ہمارے ملک کی آزادی اور جمہوریت کے واسطے سم قاتل اور انڈین نیشنل کانگریس اور ہندیونین کے واسطے ایک بدنما داغ ہے

چوتھے ریزولیوشن میں جسے [illegible] صاحب نے پیش کیا تھا اور محمد نبی خاں صاحب نے جس کی تائید کی تھی ہاتھ سے بنے ہوئے اور رنگے ہوئے کپڑے کے نیپال بھیجنے کی پابندی کو ختم کرنے کا مطالبہ کیا گیا تھا۔

زبان کا مسئلہ

پانچواں ریزولیوشن زبان کی بابت تھا مولوی محمد اسحاق صاحب نے پیش کیا تھا اور جناب منظور اشرف صاحب نے اس کی تائید کی تھی۔ اس کا متن حسب ذیل ہے۔

جمعیۃ علماء ضلع فیض آباد کا یہ اجلاس اس امر کا بے لاگ اظہار کرتا ہے کہ جس طرح آزادی ہند و مسلم اتحاد سے حاصل ہوئی ہے۔ اسی طرح اس کی بقا بھی بلا اتحاد و اتفاق کے ناممکن ہے لہذا حکومت کو پالیسی کی پرواہ کئے بغیر تمام وہ چیزیں بروئے کار لانی چاہئیں جو اتحاد و اتفاق پیدا کریں اور منافرت اور فرقہ واریت کے استیصال کا باعث ہوں اسی سلسلہ کی ایک اہم چیز ہندوستانی زبان کا مسئلہ ہے جو فارسی اور دیوناگری رسم الخط میں لکھی جاتی ہے بدقسمتی سے پچھلے سال کے فرقہ وارانہ پروپیگنڈے نے اس خالص مشترکہ مسئلہ کو فرقہ واریت کا جامہ پہنا دیا۔ حالانکہ یہ زبان نہ تنہا مسلمانوں کی تھی اور نہ ہندوؤں کی، مسلمانوں کی تھی نہ ہندوؤں کی۔ مسلمانوں کی مذہبی زبان عربی اور ملکی و سیاسی فارسی تھی اور ہندوؤں کی سنسکرت، مذکورہ ہندوستانی زبان ہندوستان کی مختلف قوموں کے میل ملاپ سے پیدا ہوئی۔ کانگریس ہمیشہ اسی بات کو بنیادی طور پر آزاد ہندوستان کی زبان اپنی تجاویز اور ہدایتوں میں تسلیم کرتی رہی اور اب تک اصولاً اسی پر قائم ہے مگر تعجب ہے کہ صوبائی حکومتیں اور لوکل بورڈس اس سے علانیہ بغاوت کرکے میل ملاپ پر ایک کاری ضرب لگا رہے ہیں آزاد ہندوستان کے مفاد کے سامنے رکھتے ہوئے انڈین نیشنل کانگریس اور ہندیونین اور خصوصاً یوپی گورنمنٹ کو توجہ دلاتا ہے کہ کانگریس کی عام طے شدہ پالیسی کے مطابق آزاد ہندوستان کی سرکاری زبان وہی ہو جو فارسی اور دیوناگری رسم الخط میں لکھی جاتی ہے اور جلد از جلد اس فیصلے کو عملی جامہ پہنائیں تاکہ نفرت اور نفاق کی خلیج ہٹ سکے اور میل و ملاپ ترقی کرے جس پر ملک کی آزادی و خوشحالی کا دار و مدار ہے۔

چھٹے ریزولیوشن میں تانڈہ اکبر پور ریلوے لائن کے اجرا کا مطالبہ کیا گیا تھا۔ اس کے محرک مولوی نور محمد خاں صاحب اور موید محمد نبی صاحب تھے

(باقی صفحہ ۴ پر)

سیر و سیاحت

سیّاح

آج کل ہمارے معاصرین ارض مقدس کے عربی ناموں کی جو مٹی پلید کررہے ہیں وہ شاید ملک چین کے ناموں کی بھی نہ ہوئی ہوگی۔ — مثال کے طور پر [illegible] کو کوئی ایکڑ لکھ دیتا ہے اور کوئی ایکہ — غنیمت ہے کسی نے ابھی تک اکیڑ نہیں لکھا۔ آج ہمارے محترم معاصر تیج نے دہلی کے تاریخی اخباروں سے ایسے متاثر ہوئے کہ ایکڑ لکھ گئے۔ — گو ہم انہیں نسخ کی رعایت قائم رکھی جو عربی کا خاص حرف ہے — گر غیر وہ اپنی غلطی پر نادم ہیں — اسی طرح ایک اور شہر تل ابیب ہے کوئی صاحب اپنی عربیت جتانے کے لئے تل عفیف لکھ دیتے ہیں اور کوئی تل اولیف آج ایک اخبار نے تالولیف ہی لکھ مارا — سنو اسرائیل کا توقصہ شاید آپ کو معلوم ہی ہے ایک معاصر نے اسے عزرائیل کی حکومت بنادیا یعنی موت کی حکومت — وقت کے لحاظ سے یہ کسی حد تک صحیح بھی ہے [illegible] حضرت عزرائیل کا دور دورہ ہے۔ آزادی کس کو ہے — ہم اپنے معاصر کو اس وقت شناسی کی داد دیتے ہیں —

دراصل ان ناموں میں اس وقت جو غیر یکسانیت نظر آرہی ہے اس میں ہمارے ان معاصرین کا کوئی قصور نہیں۔ اب تک ایسے معاملات میں آل انڈیا ریڈیو رہنمائی کیا کرتا تھا اور جو کچھ وہ کہہ دیتا تھا گویا پتھر کی لکیر تھی لیکن چونکہ آج کل اسے عربی نام بتاتے ہوئے شرم محسوس ہوتی ہے کہ کہیں ہندی پرچار سبھا اس پر کفر کا فتویٰ نہ لگادے۔ اس لئے وہ انگریزی پالیسی پر عمل کررہا ہے۔ ایسے میں آپ خود فیصلہ کریں کہ یکسانیت قائم ہو تو کیوں کر —

ہمارے خیال میں ارگوں کی کڑی کوری [illegible] کا ایک آسان سا نسخہ یہ ہے کہ ہمارے معاصرین ارض مقدس کی خبریں چھاپنا ہی بند کردیں — نہ ہوگا بانس اور نہ بجے گی بانسری یا پھر اگر فلسطین کی خبریں شائع کرنی ہی ہیں تو وہ آل انڈیا ریڈیو کی پالیسی پر عمل کریں۔ الخبر وں کو ایسے غیر اہم بنادیں کہ خبروں میں پھیر دار ہے کہ بات بھی جائے اور نام غلط چھاپنے کے الزام سے بھی بچ جائیں — اخبار کے سب سے آخر والے کالم میں بہت چھوٹی چھاپ کر دی سرخی دیدیں — کسی کی نظر پڑے گی اور کسی کی نہیں — اس صورت میں اگر کوئی غلطی بھی ہوئی تو آسانی سے اسے کاتب کے سر تھوپا جاسکتا ہے — گو یہاں یہ دور ہے کہ پھر ہندی پرچار سبھا یا ریڈیو والے کوئی نئے ایجاد شدہ ناموں کی فہرست شائع کرتی رہیں گے — اور اس کے بعد غیر یکسانیت کی شکایت دور ہو کر ایسی یکسانیت قائم ہو جائیگی کہ چینی کیا تندن بھی اور ان کے چیلے جانتے ہیں —

اڈیٹر کے نام خطوط

(اڈیٹر کا مراسلہ نگار کی رائے سے متفق ہونا ضروری نہیں)

"ہندی"

جناب اڈیٹر صاحب۔ "لڑاؤ اور حکومت کرو" کی پالیسی کے تحت برطانیہ نے ہندوستان میں جہاں اور بیسیوں چالیں چلیں اور ہتھکنڈوں سے اختلافات پیدا کئے وہاں ہندی اور اردو سے الفاظ میں بھی زبان کے اختلاف کا بیج بھی بو یا۔ برطانیہ کی حکومت قائم ہونے تک ہندی کا کوئی وجود ہی نہ تھا۔ اس وقت عوام کی زبان اردو تھی۔ اس کا سب سے بڑا ثبوت یہ ہے کہ وہ اضلاع و ریاستیں ہیں اب بھی پرانے زمانے کے جو عمر اور ضعیف لوگ موجود ہیں وہ ہندی یا کسی دوسری زبان کی نسبت اردو سے زیادہ واقف ہیں۔ اس زمانہ میں عوام کی زبان اردو تھی۔ البتہ پڑھے لکھے اور اعلیٰ طبقہ کے ہندو اپنے خیالات کے اظہار کے لئے سنسکرت سے کام لیتے تھے اور مسلمان عربی یا فارسی سے۔ مغل سلطنت کے خاتمہ کے بعد ہندوؤں نے سنسکرت رسم الخط میں اردو زبان کو لکھنا شروع کردیا۔ اور اگر میں بھولتا نہیں تو فورٹ ولیم کالج میں اس طرز عمل کی مزید سرپرستی کی گئی۔ یعنی قیمتی سے اسی دوران میں کسی طرح ہندو مسلم جھگڑے شروع ہوگئے۔ اس موقع پر اس زبان کو ہندی کا نام دے کر ایک علیحدہ زبان بنادیا گیا۔ ہندی کبھی شمالی ہندوستان کی زبان نہیں بنی۔ چنانچہ اب بھی ہندی کی مقبولیت کے لئے عظیم الشان جدوجہد کرنے کے بعد بھی شمالی ہندوستان کے ہندوؤں کے اخبارات کا بہت بڑا حصہ اردو میں نکلتا ہے۔ علاوہ ازیں ابھی کچھ عرصہ پہلے تک ہندی کو شمالی ہندوستان کے ہندو گھرانوں میں بار بھی حاصل نہ تھا۔ چنانچہ اب بھی شمالی ہند کے ہندوؤں کی بہت بڑی تعداد اپنی خط و کتابت اردو ہی میں ہوتی ہے۔ اب اردو میں سنسکرت کے غیر مانوس الفاظ ٹھونس ٹھونس کر ہندی کے لئے میدان ہموار کیا جارہا ہے۔

(رفیق احمد دہلی ۱۹ مئی ۱۹۴۸ء)

آل انڈیا ریڈیو کی زبان ابھی اس کیسے متعلق نہیں بہتر ہے کہ سال بھر سے پہلے ریڈیو میں جو سادہ اور شیریں زبان بولی جاتی تھی اس کے مقابلہ میں آج کل کی زبان سخت کرخت اور ناگوار معلوم ہوتی ہے۔ ریڈیو کی اس زبان کی ایک اور خصوصیت ہے وہ یہ کہ اس کے سمجھنے والے تھوڑے ہیں اور اس پر رنگ چڑھانے والے بہت ہیں۔

(رشید احمد دہلی - ۱۵ مئی)

فوری توجہ کی ضرورت

جناب اڈیٹر صاحب۔ دہلی کی حالت پھر خراب ہونے لگی ہے، سکھوں کی خاص شرارتیں یعنی اورانہ گشتی کی ہیرز شروع ہوگئی ہیں۔ کہیں کہیں اکا دکا آدمی کو پیٹ بھی دیا جاتا ہے کیونکہ یہ واقعات ایسے مقامات پر ہوتے ہیں جہاں آمد و رفت کم ہوتی ہے۔ اس لئے اس قسم کے واقعات اخبارات میں نہیں آپاتے۔ اس قسم کی بلا کی خلاف ہیبت ناک گوکہ میں کہ لوگوں کو ان کی دکانوں پر آکر ان کو دھمکایا جاتا ہے اور سخت سست کہا جاتا ہے۔ اس میں شک نہیں کہ پکڑی اور اشتعال انگیز باتیں بڑھتا جاتا ہے یہ بھی صحیح ہے کہ پولیس بھی پہلے کی نسبت زیادہ مستعد ہے لیکن ایک دفعہ امن قائم ہوجانے کے بعد پھر گڑبڑ ہونا بہت عجیب سی بات ہے اور خصوصاً اس صورت میں کہ امن کی بحالی کے لئے ہندو کو اپنی سب سے زیادہ قیمتی رتن کی قربانی دینی پڑی ہو۔ ہماری خواہش ہے کہ مرکزی حکومت پولیس اور فرض شناس حکام ان حالات پر خاص طور سے نگاہ رکھیں اور بعض لوگوں کے بیجا اشتعال کو روکنے کی کوشش کریں جو خواہ مخواہ دوسروں کی تخریب کا باعث ہوتے ہیں۔

(رفیق احمد دہلی ۱۹ مئی ۱۹۴۸ء)

ہند میں حیدرآباد کے تمام فرقوں کی مذہبی وفد کی آمد

اجمیر کے عرس میں شرکت۔ پنڈت نہرو اور مولانا آزاد سے ملاقات

نئی دہلی ۱۸ مئی۔ کل وزیراعظم پنڈت نہرو سے حیدرآباد کے مذہبی لیڈروں کے ایک وفد نے ملاقات کی مولانا سید ولی اللہ حسینی اس وفد کے لیڈر ہیں۔ یہ وفد جو شمالی ہند کا دورہ اس لئے کر رہا ہے کہ مختلف فرقوں میں خیر سگالی کی فضا پیدا کی جائے اور حیدرآباد اور ہندیونین میں تعلقات خوشگوار کئے جائیں۔ سوال ہے کہ وفد خواجہ صاحب کے عرس میں اجمیر گیا۔ یہ وفد مولانا آزاد وزیر تعلیم سے بھی ملاقات کرچکا ہے۔ دہلی میں کچھ روز قیام کے بعد یہ وفد شملہ روانہ ہوجائیگا جہاں مسٹر سی راجہ گوپال اچاری سے ملاقات کریگا۔ مولانا حسینی کے علاوہ اس وفد میں سوامی واسدیو شاستری، ایونڈ میویل دت، ہوستم جی شلپی اور سردار جگموہن سنگھ شامل ہیں۔ سہروردی صاحب اس وفد کے سکریٹری ہیں۔

جمعیۃ علماء ہند کا واحد ترجمان

روزنامہ الجمعیۃ

رجسٹرڈ ڈی نمبر ۹۷

قائم شدہ ۱۹۲۵ء

ایڈیٹر
محمد عثمان فارقلیط!
ادارۂ تحریر
محمد سلیمان صابر سیح احمد ایم اے

روزنامہ الجمعیۃ دہلی
اپنے شہر کے ایجنٹ سے طلب فرمائیے

تار کا پتہ "الجمعیۃ" دہلی

فون نمبر 6841

سالانہ قیمت تیس روپے | جلد ۳۰ | دہلی یوم شنبہ ۱۱ رجب المرجب ۱۳۶۷ھ مطابق ۲۲ مئی ۱۹۴۸ء | نمبر | قیمت فی پرچہ چھ پیسے

ویسٹ اینڈ واچ کمپنی اور
فیورلیوبا اینڈ کمپنی کی کلائی اور جیب گھڑیاں
ایس ایم عثمان اینڈ کمپنی واچ مرچنٹس

بیت المقدس بقیہ فلسطین سے منقطع ہو گیا عرب فوجوں کی چاروں طرف سے یلغار

شہر کے قدیمی علاقہ میں عربوں اور یہودیوں میں خونریز جنگ

شرق اردن کی فوجیں شمال مغرب کی طرف سے شہر میں داخل ہو گئیں

لندن ۔ ۲۰ مئی ۔ فلسطین کی جنگ میں دن بدن زیادہ تیزی پیدا ہوتی جا رہی ہے ۔ شرق اردن کے بادشاہ عبداللہ کی فوجوں نے کل رات اعلان کیا ہے کہ انہوں نے بیت المقدس کا گھیرا ڈال دیا ہے اور وہ برابر آگے بڑھتی چلی جا رہی ہیں یہاں تک کہ بیت المقدس کے نئے شہر کے مرکز سے صرف ایک میل دور رہ گئی ہیں ۔ یہ علاقہ اسوقت یہودیوں کے قبضہ میں ہے ۔ عمان میں عرب لیجن کی طرف سے ایک کمیونک شائع ہوا ہے جس میں بتایا گیا ہے کہ عرب فوجیں ہر طرف سے بڑھتی چلی جا رہی ہیں ۔ اور یہودی سینٹ جان کے کوارٹر سے پسپا ہو رہے ہیں یہ کوارٹر شہر کے وسطی حصہ ایلین یانی اسکوائر سے ایک میل دور شمال کی جانب ہے ۔

یہودیوں کا اقرار

ناکہ بندی

حج کے شائقین کو خوشخبری، سنٹرل حج کمیٹی کا قیام

حاجیوں کی شکایات دور کرنے کے لئے حکومت ہند کا اقدام

گذشتہ جنگ عظیم کے دوران میں جہازوں کی کمی کے باعث حجاج کے لئے سو سو دار کوٹہ مقرر کر دیا گیا تھا اور اس کنٹرول کی ضرورتوں کو پورا کرنے کے لئے حج بکنگ آفس قائم کیا گیا تھا اور مختلف انتظامات کئے گئے تھے چونکہ اب وہ ضرورتیں باقی نہیں رہی ہیں لہذا حج بکنگ کا وہ سلسلہ بھی ختم کر دیا گیا ہے البتہ حجاج کو حرمین مبارک زادہما اللہ شرفاً کی روانگی میں جو دشواریاں پیش آتی ہیں ان کو رفع کرنے اور ان کے لئے سہولتوں کا انتظام کرنے کے واسطے حکومت ہند نے سنٹرل حج کمیٹی کے نام سے ایک کمیٹی بنا دی ہے

حضرت مولانا احمد سعید صاحب نائب صدر جمعیۃ علماء ہند، حضرت مولانا حفظ الرحمن صاحب ناظم اعلیٰ جمعیۃ علماء ہند، مولانا محمد میاں صاحب ناظم جمعیۃ علماء ہند، مولانا نامعلوم الہ آبادی، نواب اسمٰعیل صاحب، بیگم اعزاز رسول صاحبہ اور حج ڈپارٹمنٹ کے سکریٹری اس کمیٹی کے ارکان ہوں گے۔ یہ کمیٹی سفر حج کی سہولتوں اور ان کی شکایات کو زائل کرنے کے لئے سفارشات کرے گی ۔ امید ہے کہ الدین بیتین کا یہ مبارک اقدام حجاج کے لئے سہولتیں پیدا کرنے کا مشغل ہوگا۔ (نامہ نگار)

پاکستان اور ایران اپنی ایک باثر وحدت بنائیں

باثر ایرانی اخبار کیہان کے اڈیٹر سے مسٹر جناح کی بات چیت

پاکستان کے سفیروں کا تقرر

پارلیمنٹ میں دلچسپ جوابات

گوہاٹی میں فساد

بیت المقدس میں جنگ

یہودیوں کی شکست

(باقی صفحہ ۸ کالم ۱ پر)

مجلس تحفظ کی طرف سے فلسطین کے یہودیوں اور عربوں کو سوالنامہ ۔ ۴۸ گھنٹے کا وقت

ہندوستان عنقریب مکمل آزاد ہونے یا برطانوی نو آبادیات میں رہنے کا قطعی فیصلہ کر دیگا

نئی دہلی ۔ ۲۰ مئی ۔ ...

برطانیہ کی نئی سامراجی چالیں یہودیوں اور عربوں دونوں سے اظہار ہمدردی مسٹر موریسن کا اعلان

اسکاربرگ ۔ ۲۰ مئی ۔ برطانیہ کے نائب وزیر اعظم مسٹر موریسن نے ...

امریکہ ابھی یہودیوں کو اسلحہ نہیں دیگا

سکرٹری آف اسٹیٹ مارشل کا اعلان

کشمیر کے مسئلہ پر ہندو پاکستان کے درمیان براہ راست گفتگو کا امکان ۔ ظفر اللہ

روزانہ
الجمعیۃ دہلی
۲۲ مئی ۱۹۴۷ء

اتحاد کی دعوتِ عام!

پروپیگنڈا کے زمانہ میں کسی ایسی جماعت کا تذکرہ یقیناً غیر مانوس ہوگا جس نے آج تک اپنے متعلق کوئی پروپیگنڈا نہیں کیا اور جس نے ہمیشہ شہرت پر خاموشی کو ترجیح دی۔ دنیا میں آج جو پروپیگنڈا ہے وہ نوّے فیصدی جھوٹا ہے۔ مگر اس کے زور پر دنیا کو باور کرایا جاتا ہے کہ وہ سچا ہے۔ ایسے ماحول میں سنکر واقعی تعجب ہوگا کہ دنیا میں کوئی جماعت ایسی بھی ہے جو سچا پروپیگنڈا بھی کرنا نہیں چاہتی اور جس کا خلوص اسباب کی بھی اجازت نہیں دیتا کہ لوگ اسے پہچانیں، اسے خراج تحسین ادا کریں اور اسے منظر عام پر لاکر اس کی ہمت بڑھائیں۔ کام سب سے زیادہ مگر شہرت میں صفر، کام حقیقی اور پائیدار مگر تذکار اور یادآوری سے قطعی محروم، عمل و حرکت میں سب سے آگے مگر گمنامی میں اپنی نظیر آپ۔ آپ یقیناً اس باعمل مگر گمنام جماعت کو جاننے اور پہچاننے کی کوشش کریں گے مگر وہ جانی نہیں جاتی جب تک انسان اسکے اندر اپنے آپ کو گم نہ کردے اور اپنی شہرت اور یادآوری سے ہاتھ نہ دھو بیٹھے۔

حضرت مولانا محمد الیاس صاحب رحمۃ اللہ علیہ نے خدا رسیدہ اور درویش صفت لوگوں کی ایک جماعت بنائی تھی، اپنے طرز کی نرالی اور انوکھی جماعت اپنے دور کی مخلص اور باعمل جماعت! اور مقصد یہ تھا کہ جماعت کا ہر فرد اسلام کی مقدس تعلیم اور قرآن کریم کے فطری اصولوں کا عملی نمونہ بنے اور اسلام کے ان تقاضوں کو پورا کرے جنکے بغیر نام کا مسلمان کام کا مسلمان نہیں بن سکتا۔ آپ کے مشن کی پہلی شرط یہ تھی کہ کوئی شخص مسلمان کہلاکر غیر اسلامی حرکات کا مرتکب نہ ہو اور اسلام کی سچائی پر اپنے عمل سے شہادت دے۔ آپ نے اپنی ساری عمر ظاہر و باطن کے اس نفاق کو دور کیا جو ایک طرف مسلمانوں کی سیرت میں گھن بن کر لگ گیا ہے اور دوسری طرف انسانیت کے بین الاقوامی اتحاد اور قومی توانائی کو روز بروز کمزور کرتا جارہا ہے۔ اسلام نے جس انسانیت پر اپنی تعلیم کی بنیاد رکھی تھی آپ نے اسے بیدار کیا اور اپنی جماعت کو اپنے عمل سے ہدایت کی وہ انسانیت کی خادم بنے انسانوں کو محبت اور تعاون کی دعوت دے مختلف قوموں کو امت واحدہ سمجھ کر انہیں یک جان و قالب بنادے۔ آپ کے وعظ و ارشاد، تعلیم و ہدایت کا مرکزی نقطہ یہ تھا کہ ایک مسلمان کو مسلمان سے نہایت محبت کرنی چاہیئے، کیونکہ اسلام محبت ہے، اگر ایک مسلمان نفرت کرتا ہے، محبت نہیں کرتا تو اسے اپنے ایمان کی کمزوری ...

... پر متنبہ ہوجانا چاہیئے، وہ جسقدر زیادہ محبت کریگا اسی قدر اس کے ایمان کی تکمیل ہوگی اور اسیقدر وہ اسلام کے تقاضوں کو پورا کرسکے گا۔ جس شخص نے حضرت مولانا رحمۃ اللہ علیہ کی تحریک کو زیادہ قریب سے دیکھا ہے وہ بلاخوف تردید کہہ سکتا ہے کہ ہندوستان میں اتحاد و تعاون پیدا کرنے کی یہ ایک ایسی تحریک ہے جس کی مثال عہد حاضر میں نہیں مل سکتی! گاندھی جی کی تحریک آسمان شہرت پر آفتاب بن کر چمکی اور ساری دنیا نے اسے دیکھا اور پہچانا، لیکن مولانا مرحوم کی تحریک گوشہ گمنامی سے باہر نہ نکل سکی، کیونکہ مقصد یہ نہ تھا کہ اسے شہرت ہو مقصد یہ تھا کہ وہ اندر ہی اندر پھلے پھولے اور مسلمان اس کا عملی نمونہ بنکر نفرت کو محبت سے، عداوت کو دوستی سے، سختی کو نرمی سے بدل دیں اور امن و سلامتی کی اسلامی تعلیم انکے ضمیر و خمیر کا جزو لاینفک بنجائے!

مولانا مرحوم تو گذر چکے، اب یہ کام آپ کے صاحبزادہ مولانا محمد یوسف نے اپنے ہاتھ میں لیا ہے اور ایک مدت سے مرحوم کے نقشہ کے مطابق اس فرض کو انجام دے رہے ہیں۔ جو لوگ آپ کی زیر تربیت اپنی وہ تزکیہ نفس اور مکارم اخلاق کا درس حاصل کرکے آپ کی اجازت سے باہر نکلتے ہیں اور مسلمانوں کو حقیقی اور اصلی مسلمان بنانے کی کوشش کرتے ہیں۔

یہ درویش صفت لوگ شہر بہ شہر اور قریہ بقریہ گھومتے ہیں عوام کو مخاطب کرتے ہیں، انہیں اصلاح و ہدایت کی طرف بلاتے ہیں، اور محبت و الفت کے پورے جذبات کے ساتھ انہیں بتاتے ہیں کہ انکے فرائض کیا ہیں اور انہیں اسلام کی روشنی میں کیا کرنا چاہیئے! محبت کے ان دیوانوں کو نہ سیاسیات سے کوئی تعلق نہ سیاسی حقوق و مطالبات سے کوئی لگاؤ، وہ انسانیت کے بازار میں محبت کے خریدار ہیں، اور اتحاد و تعاون کے سب سے بڑے علمبردار!

مسلمانوں کو چاہیئے کہ وہ ایسے مخلص، بے غرض اور انسانیت کے خادموں کا خیر مقدم کریں اور ان کی دعوت کو لبیک کہیں، اور ایک ایسی جماعت کو قریب سے دیکھیں جس کی دنیا پروپیگنڈے کی دنیا سے بالکل الگ ہے اور جسکا پیغام نفرت و حقارت، اختلاف و نزاع، بد لفظی اور ظاہرداری سے بالکل مبرا!

کالے ناگ!

ان الذین یکنزون الذھب والفضۃ ولا ینفقونھا...... الخ (قرآن مجید)

جو لوگ سونے چاندی کو جمع کرتے ہیں اور اللہ کی راہ میں خرچ نہیں کرتے، انہیں یہ خبر سنادو کہ نہایت دردناک عذاب سے دوچار ہونا پڑیگا۔

روپیہ پیسہ، سونے چاندی سب انسان کی خدمت کے لئے ہیں مگر لوگ سمجھتے ہیں کہ انسان ان کی خدمت کے لئے بنایا گیا ہے کہ جوڑ جوڑ کر رکھے، کالا ناگ بنکر ان پر بیٹھا رہے اور خدا کی راہ میں خرچ کرنے کا نام تک نہ لے، مال و دولت خدا کی امانت ہے، مالدار اپنے مال کا مالک نہیں ہے امین ہے، امانتدار کا کام یہ ہے کہ حکم ملتے ہی اپنی دولت خدا کے حوالہ کردے اور وہ جہاں کہے وہاں خرچ کرکے اپنی دیانتداری کا ثبوت دے! غریب بھوکے مریں، قرضدار قرض کے بوجھ سے دبے رہیں، نادار نان جویں تک کو ترسیں اور مالدار اپنے سونے چاندی کی حفاظت میں لگا رہے!

مال خرچ کرنے سے دل سیر رہتا ہے اور اجتماعی کام آسانی سے پورے ہوتے رہتے ہیں، اس میں شک نہیں کہ دولت خدا کی نعمت ہے۔ بغیر دولت کے انسان کی زندگی محال ہے، لیکن اپنی ضروریات پوری کرنے کے بعد امراء کا فرض ہے کہ اپنی دولت کو اجتماعی کاموں میں لگائیں اور اسے جمع کرکے بیکار نہ ڈالیں۔ جو لوگ سونا چاندی جمع کرکے خوش ہوتے ہیں اور غریبوں کی پرواہ نہیں کرتے وہ اپنے آپ کو خدا کے عذاب سے نہیں بچا سکتے

کانگریس کی طے شدہ پالیسی کیمطابق ہندوستانی کو سرکاری زبان بنانا چاہیئے

ضلع فیض آباد جمعیۃ علماء کے اجلاس کی کاروائی اور اہم قرار دادیں

[illegible]

زبان کا مسئلہ

... سے بکی سے اظہار کرتا ہے کہ جس طرح آزادی ہند و مسلم اتحاد سے حاصل ہو سکتی ہے۔ اسی طرح سے اس کی بقا بھی بلا اتحاد و اتفاق کے ناممکن ہے لہذا حکومت کو بلا کسی کی پرواہ کئے ہوئے تمام وہ چیزیں بروئے کار لانی چاہیئیں جو اتحاد و اتفاق پیدا کریں اور منافرت اور فرقہ واریت کے استیصال کا باعث بنیں اسی سلسلہ کی ایک اہم چیز ہندوستانی زبان کا مسئلہ ہے جو فارسی اور دیوناگری رسم الخط میں لکھی جاتی ہے بدقسمتی سے وہ بھی فرقہ وارانہ پروپیگنڈے سے اس خالص مشترکہ مسئلہ کو فرقہ واریت کا جامہ پہنادیا۔ حالانکہ یہ زبان نہ تنہا مسلمانوں کی تھی اور نہ ہندوؤں کی۔ مسلمانوں کی مذہبی زبان عربی اور ملکی و سیاسی فارسی تھی اور ہندوؤں کی سنسکرت، مذکورہ ہندوستانی زبان ہندوستان کی مختلف قوموں کے میل ملاپ سے پیدا ہوئی۔ کانگریس ہمیشہ اسی زبان کو بنیادی طور پر آزاد ہندوستان کی زبان کی حیثیت سے ...

[illegible]

سیاح

آج کل ہمارے معاصرین ازمنہ مقدس کے عربی ناموں کی جو مٹی پلید کر رہے ہیں وہ شاید ملک چین کے ناموں کی بگاڑ سے کچھ کم نہ ہوں گے ...

[illegible]

در اصل ان ناموں میں اس وقت جو فیشن نظر آرہا ہے اس میں ہمارے ان معاصرین کا کوئی قصور نہیں۔ اب تک ایسے معاملات میں آل انڈیا ...

ایڈیٹر کے نام خطوط

(ایڈیٹر کا مراسلہ نگار کی رائے سے متفق ہونا ضروری نہیں)

"ہندی"

[illegible]

... ہو گئے۔ اس موقع پر اس زبان کو ہندی کا نام دے کر ایک علیحدہ زبان بنا دیا گیا۔ ہندی کبھی شمالی ہندوستان کی زبان نہیں رہی۔ چنانچہ اب بھی ہندی کی مقبولیت کے لئے منظم طور پر جدوجہد کرنے کے بعد بھی شمالی ہندوستان کے ہندوؤں کے اخبارات کا بہت بڑا حصہ اردو میں نکلتا ہے۔ علاوہ ازیں ابھی کچھ عرصہ پہلے تک ہندی کو شمالی ہندوستان کے ہندو گھرانوں میں بار بھی حاصل نہ تھا۔ چنانچہ اب بھی شمالی ہند کے ہندوؤں کی بہت بڑی تعداد کی بھی خط و کتابت اردو ہی میں ہوتی ہے۔ اب اردو میں سنسکرت کے غیر مانوس الفاظ ٹھونس ٹھونس کر ہندی کے لئے میدان ہموار کیا جا رہا ہے۔

فوری توجہ کی ضرورت

[illegible]

... کوشش کریں جو خواہ مخواہ دو مسئلوں کی تخفیف کا باعث ہوتے ہیں۔

(رفیق احمد دہلی ۱۶ مئی ۱۹۴۷ء)

ہند میں حیدرآباد کے تمام فرقوں کی مذہبی وفد کی آمد

اجمیر کے عرس میں شرکت۔ پنڈت نہرو اور مولانا آزاد سے ملاقات

نئی دہلی ۲۰ مئی۔ ...

[illegible]

سہروردی اور جناح

مسٹر سہروردی کی صاف گوئی ان کے حق میں بلائے جان بن گئی ہے، وہ چاہتے ہیں کہ ہند اور پاکستان کی سرحدوں کا تحفظ ہو اور اس مقصد کے لئے حقوق کا ایک ...

[illegible]

آئندہ وہ شخص وفادار کہلائے گا جسے جناح صاحب وفادار قرار دیں اور غدار وہ جسے آپ غدار کہدیں حق و باطل کا معیار جناح صاحب کی ذات گرامی ٹھری اس سے بحث نہیں کہ فی نفسہ حق کیا ہے اور باطل کیا؟ غریب سہروردی چلاتے رہیں ...

[illegible]

امریکہ کی تجویز

... معاملہ میں امریکہ کے ساتھ سے آگے بڑھا اور اس تجویز کا حامی بن گیا!

اس معصومانہ تجویز کی داد دیجئے کہ امریکہ اور روس کو امن کسقدر پیارا ہے ... عربوں اور یہودیوں کو ہدایت کیجائے کہ وہ لڑائی بند کریں کیونکہ ان کی جنگ سے امن کو خطرہ پیدا ہوگیا ہے یعنی فلسطین میں عربوں کے ساتھ یہودی حکومت بھی قائم ہے اور ان کی قائم شدہ حکومت سے درخواست کیجارہی ہے کہ امن کی خاطر لڑائی بند کردیں ...

[illegible]

ریاست پٹیالہ کے مسلم پناہ گزین کیمپ کی حالت زار جنرل عبدالرحمن کا اظہار حیرت

ہندوستانی قومی کارکن نے ۵۳ مسلم لڑکیوں کو پاکستان جانے سے روک دیا

ضلع کرنال کے دیہات میں ۱۵ ہزار مسلمانوں کی بازیابی کا سوال

نئی دہلی ۱۹ مئی ۔ پاکستانی نائب ہائی کمشنر متعینہ ہند میجر جنرل عبدالرحمن خان جو مشرقی پنجاب کا مختصر دورہ ختم کرنے کے بعد کل شام بذریعہ ہوائی جہاز کراچی گئے ہیں ۔ ۱۶ مئی کو شملہ سے قلعہ بہادر گڑھ کیمپ دیکھنے کے لئے ریاست پٹیالہ آئے ۔ بہادر گڑھ میں نائب ہائی کمشنر نے پاکستان لیاسن آفیسر سے متعلقہ مسائل پر ریاستی حکام سے گفتگو کی ۔ آپ نے انبالہ کیمپ کا بھی معائنہ کیا ۔

ذمہ دار افسران کے ہمراہ نائب پاکستانی ہائی کمشنر نے کیمپ کا معائنہ کیا اور جو حرکات انہیں نظر آئیں ان سے ریاستی حکام کو باخبر کیا گیا ۔ پاکستانی ہائی کمشنر کا کیمپ ایک مرتبہ بہادر گڑھ کو دیکھنے گئے ۔ کرایا جو شدہ رہے اور ہدایات افسران کر دی گئی ہیں ان کو ملی جامہ پہنانے کا وعدہ کیا گیا ہے ۔ بیان ہے کہ میجر جنرل عبدالرحمن نے جب یہ سنا کہ ایک ہندوستانی قومی کارکن نے ریاستی افسروں کو دھمکی دی ہے کہ پاکستان جانے کی منتظر ۵۳ مغویہ مسلمان لڑکیوں کو اگر بھیجا جائے تو انہیں بڑا تعجب ہوا ۔ چونکہ میجر جنرل عبدالرحمن کی نظر میں الستوائی معاہدے ۔۔۔ معاہدہ کے مطابق چونکہ جنرل عبدالرحمن نے قومی کارکن کی اس حرکت کو بیجا تصور کیا ۔ انہوں نے فوراً ہی احتجاجی رپورٹ لکھی ہے ۔

دہلی واپس آتے ہوئے نائب ہائی کمشنر جنرل عبدالرحمن کرنال کیمپ گئے ۔ جہاں کہ ۲۳۰۰ آدمی ایسے رہتے ہیں جن کا مذہب تبدیل کرا دیا گیا تھا ۔ معلوم ہوا ہے کہ ایک کرنال کے ضلع میں ہی ۱۵ ہزار اشخاص ایسے ہیں جن کا مذہب جبراً تبدیل کرا دیا گیا ہے ۔ اور ان کو نکالنا ہے ۔

۱۸ مئی کو دہلی آکر میجر جنرل عبدالرحمن نے سر محمد اسمٰعیل ہائی کمشنر پاکستان سے تبادلۂ خیال کیا ۔ اس کے بعد آپ بذریعہ جہاز دہلی سے کراچی روانہ ہو گئے ۔ معلوم ہوا ہے کہ میجر جنرل عبدالرحمن آج کل میں کراچی سے دہلی واپس آجائیں گے ۔

میجر جنرل عبدالرحمن ۔۔۔ کے ہمراہ ۔۔۔ جینڈ کا صدر مقام ہے ۔ ریاستی حکام نے آپ کو شہر کے ان علاقوں کی سیر کرائی جہاں کسی وقت مسلمان آباد تھے ۔ ریاست جینڈ کے وزیر اعظم نے میجر جنرل عبدالرحمن کو یقین دہانی کرائی کہ ان کی پیش کردہ شکایات کو جلد از جلد رفع کرنے کی کوشش کی جائے گی ۔ نائب ہائی کمشنر نے انہیں مشورہ دیا کہ وہ وہاں ایک اور کیمپ کھول دیں اور پاکستانی ملٹری کے ایک دستہ کو وہاں متعین کیا جائے جسے وزیر اعظم نے منظور کر لیا ۔

جینڈ کے صدر مقام کا معائنہ کرنے کے بعد جنرل عبدالرحمن ریاست نابھ گئے ۔ یہاں آپ نے مسلم پناہ گزین کیمپ کا معائنہ کیا ۔ کیمپ کے حکام کو آپ نے کئی مفید مشورے دئے ۔ جنرل عبدالرحمن نے اظہار خیال کرتے ہوئے کہا کہ علاوہ ازیں بہت ہی ۔۔۔ علاقوں میں عورتوں ۔۔۔ ریاست نابھ کے مقام ۔۔۔ میں ایک کیمپ کھولنا ضروری ہے ۔ اس کیمپ کے قیام سے نہ صرف عورتوں کی بازیابی میں مدد ملے گی بلکہ مستورات کے سفر کرنے میں آسانی پیدا ہو جائے گی ۔ نائب ہائی کمشنر نے پٹیالہ میں مکرر ریاستی حکام اور سول کارکنوں سے بہت دیر تک گفتگو کی ۔ آپ ان کے سامنے سنگین شکایات کی ایک فہرست پیش کی ۔ جو عورتوں کی بازیابی کے بارے میں عموماً ریاست کے خلاف ہوئی ہیں ۔ آپ نے ۔۔۔ پناہ گزین کیمپ میں ۔۔۔ کا بہت کم خیال رکھا جاتا ہے ۔ ۔۔۔ کے انتظامات میں بڑی ۔۔۔ کے مطابق ۔۔۔ شکایات رفع ہو سکتی ۔۔۔ کیمپ کا قیام ۔۔۔

ایک فارم پر مزدوروں نے قبضہ کرلیا

لکھنؤ ۔ ۱۹ مئی ۔ یہاں پہنچنے والی اطلاعات سے معلوم ہوا ہے کہ لکھیم پور سے دس میل کے فاصلہ پر واقع ہولی فارم پر جاٹ مزدوروں اور جلیانوالہ والوں نے قبضہ کر لیا ہے اور اس پر لال جھنڈا بھی لگا دیا ہے ۔

ایک پاکستانی ہوائی جہاز کو حادثہ

پشاور ۔ ۱۹ مئی ۔ پاکستانی ہوائی فوج کا ایک ہوائی جہاز اسلامیہ کالج کے قریب گر کر ٹکڑے ٹکڑے ہو گیا ۔ خوش قسمتی سے اس ہوائی جہاز کا پائلٹ بچ گیا ۔

سری نگر یونیورسٹی کا قیام

کشمیر ۱۹ مئی ۔ حکومت جموں و کشمیر نے ریاست میں نئی یونیورسٹی قائم کرنے کا اعلان کیا ہے اس کا نام کشمیر یونیورسٹی رکھا جائے گا ۔

آئین ساز اسمبلی کے ضمنی انتخاب

نئی دہلی ۱۹ مئی ۔ آئین ساز اسمبلی کے دس ضمنی انتخابات کے متعلق ابھی تک کوئی مکمل فیصلہ نہیں ہوا ۔ جہاں تک ہندوستانی ریاستوں کا تعلق ہے ۔۔۔ ان نشستوں کو پر کرنے کے لئے طریقہ ۔۔۔ ریاستی حلقوں کے درمیان ۔۔۔ بات چیت شروع ہو جائے گی ۔

ہندی اخبار نویس برطانیہ میں

لندن ۱۹ مئی ۔ ہندوستانی اخباری ایڈیٹروں کی پہلی پارٹی آج لندن پہنچ گئی ہے ۔ ۔۔۔ برٹش ایسوسی ایشن کی طرف سے ہندوستانی اخبار نویسوں کو ۔۔۔ کی دعوت دی گئی ہے ۔۔۔ اپنے قیام کے دوران ۔۔۔ برطانیہ ۔۔۔ [illegible]

ریاست جے پور میں آتشزدگی کی وارداتیں

جے پور ۱۹ مئی ۔ ریاست جے پور کے موضع ۔۔۔ پچھلے دنوں آگ لگ جانے سے ۔۔۔ مکان جل کر راکھ ہو گئے اور پانچ ہزار من غلہ ۔۔۔ لاکھ روپے کے لگ بھگ ہے تباہ ہو گئی ۔

ترکی کے نامزد ہندوستانی سفیر

نئی دہلی ۱۹ مئی ۔ ترکی کے نامزد ہندوستانی سفیر دیوان چمن لال ۲۲ مئی کو بمبئی روانہ ہو جائیں گے ۔ جہاں سے انقرہ تشریف لے جائیں گے ۔

مولانا راشد حسن صاحب عثمانی کا دورہ

ڈیرہ دون بذریعہ ڈاک ۔ ۱۵ مئی ۔ ۱۷ مئی تک جمعیۃ العلماء ڈیرہ دون کا ایک وفد ۔۔۔ ضلع ڈیرہ دون کے متعدد مقامات کی سیر کر دی ۔ حضرت مولانا راشد حسن صاحب شامل تھے ۔

گاؤں والوں نے اپنے تباہ شدہ مکانات کھنڈر کی شکل میں مولانا کو دکھائے ۔ مولانا نے متعدد مقامات پر مسلم اتحاد پر تقریریں کیں ۔ لوگوں کو ۔۔۔ کے سلسلے میں یقین دلایا ۔

بریلی میں مزدور لیڈروں کی گرفتاری

بریلی ۱۹ مئی ۔ کیسر شوگر ملس کے مزدوروں کی مجلس عاملہ کے اجلاس کے ۔۔۔ پر جھگڑا ہونے کے سلسلے میں اب تک ۳۵ آدمی گرفتار ہو چکے ہیں ۔ گرفتار شدگان میں یو ۔ پی اور بہار کے ۔۔۔ فیڈریشن کے جنرل سکریٹری ۔۔۔ بھی شامل ہیں ۔ فیکٹری کی حفاظت پر مسلح پولیس تعینات کر دی گئی ہے ۔

مشرقی بنگال کیلئے بجلی کی فراہمی

ڈھاکہ ۱۹ مئی ۔ چٹا گانگ کے پہاڑی علاقے میں کرنافلی پر بند وغیرہ باندھ کر مشرقی بنگال کے جنوب مشرقی علاقہ کے لئے بجلی مہیا کرنے کا جو پروگرام بنایا گیا تھا ۔ اب اس سلسلہ میں معلوم ہوا ہے کہ اس بارہ میں ابتدائی کام شروع ہو گیا ہے ۔ راستوں کی تیاری ۔ گوداموں وغیرہ کی تعمیر کے سلسلے میں ۔۔۔ مشینری کی درآمد شروع ہو گئی ہے ۔ ۔۔۔ چٹا گانگ کی بندرگاہ کے لئے بھی بجلی فراہم کی جا سکے گی ۔

عزت کی موت ذلت کی زندگی سے بہتر ہے ۔ شامی نمائندگیان

فلسطین کی بابت امریکہ کا رویہ ۔ عربوں کی خلاف اقتصادی پابندیاں

لیک سکسس ۱۹ مئی ۔ ۔۔۔ نمائندہ نے ۔۔۔ فلسطین میں آخری دم تک ۔۔۔ [illegible]

متحدہ اقوام کی انجمن کو ۔۔۔ اقتصادی پابندیاں ۔۔۔ [illegible]

گوڑگانوہ میں کانگریسیوں کا اجتماع

گوڑگانوہ ۔ بذریعہ ڈاک ۔ ہم ہندوستان کے وفادار ہیں اور ہم ہمیشہ وفادار رہیں گے ہم پہلے ہندوستان کے اندر رہے ہیں ۔ ہم سنگرام رانا سانگا کے ساتھ مل کر بابر کے مقابلہ میں لڑے ۔ ہم نے غیاث الدین بلبن اور شاہجہاں کا مقابلہ کیا اگر حکومت ہماری وفاداری کا امتحان چاہتی ہے تو ہماری ایک رجمنٹ بنائے ہم کشمیر پر حملہ آوروں کا مقابلہ کرکے اپنی وفاداری کا ثبوت دیں ۔ ہر حال ہم ۔۔۔ کر سکتے ہیں خطرات کا مقابلہ کر سکتے ہیں ۔ ان الفاظ میں میوقوم کے لیڈر ۔۔۔ نے گوڑگانوہ میں مشرقی پنجاب کے کانگریسی کارکنوں کے اجتماع میں تقریر کی ۔

یہ اجتماع ۔۔۔ ایڈووکیٹ سابق ایم ایل اے کی صدارت میں منعقد ہوا تھا ۔ اس میں ۔۔۔ گوڑگانوہ کے دور دور کے علاقوں کے لوگ شریک تھے ۔ ۔۔۔ شامل ہونے والوں میں ۔۔۔ پنڈت ۔۔۔ کے نام قابل ذکر ہیں ۔

اہم قرار دادیں

(صفحہ ۔۔ سے آگے)

۔۔۔ صاحب کی تائید سے منظور ہوا ۔ اس میں پناہ گزینوں کو ان کے اپنے وطن کی واپسی اور ان کو ہر قسم کی سہولتیں دینے کا مطالبہ ہند اور پاکستان سے کیا گیا تھا ۔ آخر میں تجویز کشمیر اور حیدرآباد کے بارے میں تھی ۔ ۔۔۔ صاحب نے پیش کیا تھا اور ۔۔۔ احمد صاحب نے ۔۔۔ تائید کی تھی ۔ اس قرار داد میں دونوں حکومتوں سے پرزور اپیل کی گئی تھی کہ اس مسئلہ کو باہم مصالحت سے اس طرح سے کیا جاوے جو ہندوستان کی آزادی کو مضبوط کرکے دشمنوں کے ناپاک منصوبے کو خاک میں ملادے ۔ ۔۔۔ کشمیر و حیدرآباد کے باشندوں کی آزاد رائے ۔۔۔ اس قرار داد میں ۔۔۔ اظہار بیزاری کیا گیا ۔۔۔ مصالحت کی راہ میں روڑا ۔۔۔ ڈال رہے ہیں ۔

حیدرآباد کے میونسپل ملازمین ۲۴ گھنٹے ہڑتال کریں گے

حیدرآباد ۱۹ مئی ۔ حیدرآباد میونسپل کمیٹی کے کارکنوں نے ۲۴ گھنٹے کے لئے ہڑتال کرنے کا نوٹس دیا ہے اور ان کے مطالبات منظور نہ ہونے کے ۔۔۔ ان کا مطالبہ یہ ہے کہ ۔۔۔ روپے ماہوار تنخواہ ۔۔۔ روپے مہنگائی الاؤنس اور ۔۔۔ روپے ۔۔۔ الاؤنس دیا جائے ۔

اس کے علاوہ ۔۔۔ رخصت اور پنشن کے متعلق بھی جلد از جلد فیصلہ کیا جائے ۔

ہفت روزہ سلطان کا اجراء

بھوپال ۔۔ مئی ۔ ۔۔۔ بھوپال سے ۔۔۔ ایک ہفت روزہ ۔۔۔ سلطان شائع ہو رہا ہے ۔ ۔۔۔ کی ادارت ۔۔۔

ڈاکوؤں کے ایک گروہ کی گرفتاری

لکھنؤ ۱۹ مئی ۔ ایک پولیس رپورٹ میں بتایا گیا ہے کہ مسلح پولیس کی بروقت کارروائی سے ضلع الٰہ آباد کے موضع گول پاڑہ میں ۵ مسلح ڈاکو گرفتار کر لیے گئے ان کے پاس سے بارہ بور کی ایک بندوق کچھ خنجر اور بارہ ہزار روپے کی مالیت کے زیورات وغیرہ برآمد ہوئے ہیں اطلاع ملنے پر کہ ڈاکوؤں کا ایک گروہ ایک کھیت میں چھپا ہوا ہے ۔ پولیس رات کی تاریکی میں وہاں پہنچ گئی اور اس نے کھیت کا گھیراؤ ڈال دیا اور یہ کام رات بھر جاری رہا ۔ صبح ہونے پر پولیس نے ان پر حملہ کرکے گرفتار کر لیا ۔

ہندوستان کا مستقبل

آسٹریلین ہائی کمشنر کی تقریر

نئی دہلی ۱۹ مئی ۔ ہندوستان کے آسٹریلین ہائی کمشنر نے آج شام کو ایک الوداعی پارٹی میں اخباری نمائندوں کو بتایا کہ ہندوستان کا مستقبل شاندار ہے ۔ حکومت ہند کے پیش نظر اس وقت جو اسکیمیں ہیں جب ان اسکیموں کو عملی جامہ پہنایا جائے گا ۔ ہندوستان تیز رفتار خوشحالی کی طرف بڑھتا جائے گا ۔ آپ نے کہا کہ میں (ہائی کمشنر) پنڈت جواہر لال نہرو ۔ سردار پٹیل اور دوسرے بڑے لیڈروں سے میرے ذاتی تعلقات ہیں ۔ ان کی خواہشات پوری ہونے پر ہندوستان ترقی کے معراج پر پہنچ جائے گا ۔

جمعیۃ العلماء شہر سہارنپور کی سرگرمیاں

سہارنپور بذریعہ ڈاک ۔ جمعیۃ العلماء شہر کی ورکنگ کمیٹی کے اسی فیصلہ کے مطابق کہ وارڈ کمیٹیاں بنائی جائیں ۔ ۔۔۔ محلہ کے ممبران جمعیت کا اجلاس حکیم ۔۔۔ کے مکان پر منعقد ہوا اور حسب ذیل عہدہ داران کا انتخاب عمل میں آیا ۔

صدر مولانا حافظ عبداللطیف صاحب ناظم مدرسہ مظاہر العلوم ۔ نائبین صدر مولانا حکیم محمد ایوب صاحب ۔ مولانا نصیرالدین صاحب ۔ ناظم اعلیٰ حکیم محمد ذوالنون صاحب ۔ نائبین ناظم مولانا مظہر الحق صاحب مولانا عبدالقیوم صاحب ۔ حافظ چودھری رشید احمد صاحب ۔ ناظم نشر و اشاعت حاجی ثناء اللہ صاحب ۔ نیز یہ طے پایا کہ حلقہ شمالی میں ایک ذکر باقاعدہ اور شبینہ مکاتب کا انتظام ہونا چاہیے ۔

تبلیغ کے لئے مولانا عبدالقیوم صاحب سے درخواست کی گئی کہ وہ جمعیۃ العلماء کے مقاصد کی تبلیغ کے لئے زیادہ سے زیادہ وقت دے کر مشکور فرمائیں ۔

ڈاکٹر راجندر پرشاد کا عزم جودھپور

جے پور ۱۹ مئی ۔ معتبر ذرائع سے معلوم ہوا ہے کہ آل انڈیا کانگریس کمیٹی کے صدر ڈاکٹر راجندر پرشاد ۲۱ مئی کو جودھپور تشریف لے جائیں گے اور وہاں سے دہلی چلے جائیں گے ۔

بیکانیر ریلوے ملازمین کے مطالبات

جے پور ۱۹ مئی ۔ حکومت بیکانیر نے ۶ اشخاص پر مشتمل ایک کمیشن مقرر کیا ہے جو ریلوے ملازمین کے مطالبات کی جانچ پڑتال کرے گی ۔

کمیشن کے ۲ ممبروں سے حکومت کے نمائندے اور ریلوے ورکروں کی یونین کے ریلوے ملازمین کا سب سے بڑا مطالبہ تنخواہوں اور الاؤنس میں اضافہ ہے ۔ اس کے علاوہ ان کے کئی اور مطالبات ہیں ۔ مثال کے طور پر کام کرنے کے گھنٹے رخصتیں وغیرہ وغیرہ ۔ یہ کمیشن جانچ پڑتال کرنے کے بعد اپنی سفارشات حکومت کو پیش کر دے گی ۔

افسانۂ خودی

زندگی وحشت و جذبات کی تکمیل میں ہے
لطف ہر کچھ بھی گداز ہونے کی تذلیل میں ہے

کیا ملا تجھ کو فلک رقص مسلسل کے سوا
انقلابات کی دنیا مری زنبیل میں ہے

غم سہی درد سہی ہے مجھے سب کچھ منظور
میری فردوس تو ارشاد کی تعمیل میں ہے

اک تصور میں پہونچتا ہوں میں ان کے نزدیک
اتنی پرواز کہاں شہپر جبریل میں ہے

زاہد تنگ نظر جلوہ گہہ ناز میں آ
عکس رخ کی تب و جوش کی قندیل میں ہے

اک تبسم کی جھلک دیدۂ نمناک میں ہے
راز کیا ہے جو ترے پردۂ تخییل میں ہے

حجر اسود کعبہ میں کہاں ہے محشر
لطف جو سنگ در یار کی تقبیل میں ہے

۹ ۔ ۱۱ ۔ حشر صادق اعظمی

حکومت یوپی ڈسٹرکٹ عدالتیں قائم کر دیں

آگرہ ۱۹ مئی ۔ مشترکہ مسائل فیصلہ جات کے لئے حکومت یوپی نے ۔۔۔ عدالتوں کے تقرر کا فیصلہ کیا ہے ۔ ۔۔۔ عدالتیں تین ممبروں پر مشتمل ہوں گی ۔۔۔ عدالت میں ایک ۔۔۔ ان دونوں نمائندوں کے علاوہ ۔۔۔ افسران عدالتوں کا صدر مقرر کیا جائے گا ۔ ۔۔۔ ممبروں میں اختلاف ہونے کی صورت میں ۔۔۔ افسر فیصلہ کا ذمہ دار ہوگا ۔

نیز اگر کسی پارٹی کو ۔۔۔ فیصلہ ۔۔۔ اس کے خلاف اپیل سننے والی عدالتیں ۔۔۔ کو نیابت مقرر کی گئی ہیں اپیل دائر کر سکتی ہے ۔۔۔ سیشن جج کرے گا ۔

اس کا فیصلہ دونوں پارٹیوں کو ماننا ہوگا اس فیصلہ کے بعد کوئی پارٹی اپیل دائر نہیں کر سکتی ہے ۔

جے پور میں سڑکوں کی توسیع کی تجویز

جے پور ۱۹ مئی ۔ حکومت جے پور نے ایک ایسی اسکیم تیار کی ہے ۔ جس کی رو سے رسل و رسائل کے سلسلہ میں توسیع کی جائے گی ۔

پروگرام کے مطابق ۔۔۔ ایک نئی سڑک تعمیر کی جائے گی جس پر حکومت کا ساٹھ ۔۔۔ پچاس ہزار روپیہ صرف ہوگا ۔

ہند میں برمی ہوائی وفد کی آمد

کلکتہ ۱۹ مئی ۔ ہندوستان اور برما کے ۔۔۔ ہوائی سمجھوتے پر گفتگو کرنے کے لئے برما کا ایک ہوائی وفد جولائی کے اختتام پر ہندوستان آئے گا ۔ موجودہ ہوائی سمجھوتے کے تحت برما نیشنل ایرویز رنگون کلکتہ اور دہلی کے درمیان اپنی ہوائی سروس شروع کر دے گی ۔

سی ۔ پی سی برآمد غلہ پر پابندی

ناگپور ۱۹ مئی ۔ ہند کے وزیر خوراک مسٹر جے رام داس دولت رام نے جو کہ نئی دہلی سے ہوائی راستہ سے ۔۔۔ ہوائی اڈہ پر گلوب کے نامہ نگار کو بتلایا کہ حکومت ہند سی ۔ پی سے غلہ کی برآمد تجارت پر سے پابندیاں اٹھانے کا کوئی ارادہ نہیں رکھتی ۔

مصر میں لاریوں اور کاروں کو قومی ملکیت بنایا جارہا ہے

قاہرہ ۱۹ مئی ۔ قاہرہ میں مقیم گلوب کا نامہ نگار رقمطراز ہے کہ مصر میں پرائیویٹ کاروں اور لاریوں کو قومی ملکیت بنایا جا رہا ہے ۔ اسماعیلیہ اور ۔۔۔ کے درمیان والے ذرائع ۔۔۔ کو فوجی خدمات کے لئے بلایا جا رہا ہے ۔ (گلوب)

چیانگ کو پنڈت نہرو کا پیام

نئی دہلی ۱۹ مئی ۔ مندرجہ ذیل پیغام ہند کے صدر پنڈت جواہر لال نہرو کی طرف سے چین کے منتخب صدر جنرل ایسیمو چیانگ کائی شک کو ان کے نئے عہدہ کے چارج لینے پر روانہ کیا گیا ۔

میں حکومت ہند ۔ ہندوستان کے عوام اور اپنی طرف سے اس موقعہ پر مبارکباد دیتے ہوئے بہت خوشی محسوس کرتا ہوں جبکہ قوم نے آپ کو اپنا صدر منتخب کرکے آپ کی لائق قیادت کا پورا اعتراف کیا ہے ہند کے عوام کو یہ خوشی ہے کہ چین کے لوگ پھولے اور پھلیں ۔

ہاپوڑ میں آتشزدگی

ہاپوڑ ۔ ۱۹ مئی ۔ گذشتہ اتوار کو یہاں خوفناک آگ لگ گئی ۔ ۱۰ مکان اور ۲۰۰ من اناج جل کر راکھ ہو گیا ۔ یہ مکان ہریجنوں کے تھے ۔ آگ لگنے کا سبب ابھی تک معلوم نہ ہو سکا ۔

الجمعیۃ بکڈپو کی کتابیں

نبی عربی صلی اللہ علیہ وسلم !

یہ تاریخ ملت کا پہلا حصہ ہے جس میں نبی کریم صلی اللہ علیہ وسلم کے تمام اہم واقعات کو تحقیق جامعیت اور اختصار کے ساتھ بیان کیا گیا ہے ۔ یہ کتاب طالب علموں عورتوں اور عام مسلمانوں کے لئے بہت مفید ہے کاغذ لکھائی ، چھپائی بہت عمدہ اور صاف صفحات ۱۶۰ قیمت ایک روپیہ ۔

خلافت راشدہ

یہ تاریخ ملت کا دوسرا حصہ ہے جس میں خلفاء راشدین رضوان اللہ علیہم کے تمام اہم واقعات مستند تاریخوں سے یکجا جمع کر دیئے ہیں ، ہر مسلمان ، مرد عورت کو یہ کتاب ضرور پڑھنی چاہیئے ۔ کاغذ لکھائی چھپائی بہت عمدہ اور صاف صفحات ۳۴۴ قیمت مجلد ۔۔۔

خلافت بنی اُمیہ

یہ تاریخ ملت کا تیسرا حصہ ہے جس میں خلفاء بنی امیہ کے صحیح حالات عربی تاریخوں سے جمع کئے گئے ہیں ہر خلیفہ کے دور حکومت اور اس کی خصوصیات پر تبصرہ بھی کیا گیا ہے ، زبان نہایت سلیس اور آسان ہے اسکول اور کالج کے طلبا خصوصیت کیساتھ مطالعہ کریں ، کاغذ لکھائی چھپائی عمدہ صفحات ۳۴۴ (۔۔۔)

قیمت	نام کتاب
[illegible]	قصص القرآن حصہ اول
[illegible]	” ” ” دوم
[illegible]	” ” ” سوم
[illegible]	” ” ” چہارم
[illegible]	فہم قرآن
[illegible]	نظام تعلیم و تربیت حصہ اول
[illegible]	” ” ” دوم
[illegible]	اسلام کا نظام حکومت
[illegible]	قرآن اور تصوف
[illegible]	لغات القرآن جلد اول
[illegible]	جلد دوم
[illegible]	اقتصادی نظام
[illegible]	غلامی کی حقیقت
[illegible]	نقش حکمت
[illegible]	شہنشاہیت
[illegible]	انقلاب روس
[illegible]	سیاسی معلومات
[illegible]	جنگ بدر
[illegible]	خلاصہ سفرنامہ ابن بطوطہ
[illegible]	ہندوستان اور آزادی
[illegible]	الصدیق (سوانح حیات حضرت ابوبکر صدیق)

نوٹ ۔ مبلغ پانچ روپیہ یا اس سے زیادہ کی کتابیں خریدنے والے صاحبان کی خدمت میں رسالے مفت پیش کئے جائیں گے

ملنے کا پتہ

منیجر الجمعیۃ بکڈپو گلی قاسم جان دہلی

حکومت ہند نے ہند میں وسیع پیمانے پر مسلمانوں کی واپسی کو ناجائز قرار دے دیا

دو طرفہ نقل و حرکت کیلئے بین المستعمراتی کانفرنس کا خیر مقدم

ہندستان نے مسلمانوں کی جائدادوں کی واپسی کی ذمہ داری لینے سے انکار کر دیا

نئی دہلی ۲۰ مئی ۔ حکومت ہند نے پاکستان سے وسیع پیمانے پر ہندوستان واپس آنے والے مسلمانوں کو روک دینے کا فیصلہ کر لیا ہے ۔ حکومت ہند نے اپنے اس فیصلے سے پاکستان کو مطلع کرتے ہوئے کہا ہے کہ یک طرفہ نقل و حرکت کی مزید اجازت نہیں دی جا سکتی تاہم حکومت ہند اس بات کا خیر مقدم کرے گی کہ پناہ گزینوں کی ان کے آبائی مکانوں کو واپس کرنے کے لئے دونوں حکومتوں کے نمائندوں کے درمیان گفت و شنید ہو تاکہ دو طرفہ نقل و حرکت جو دونوں حکومتوں کے لئے مفید ہو شروع کی جا سکے ۔ حکومت ہند کے اس بیان میں مزید کہا گیا ہے کہ

حکومت ہند نے یہ فیصلہ کیا ہے کہ جو مسلمان اپنے گھروں کو واپس آنا چاہیں وہ بخوشی آ سکتے ہیں لیکن ان کی چھوڑی ہوئی جائدادوں کے متعلق حکومت ہند جو فیصلے کر چکی ہے ۔ ان مسلمانوں کی واپسی کا ان فیصلوں پر کوئی اثر نہیں پڑے گا اس کا مطلب یہ ہوا کہ حکومت ہند جو منقولہ اور غیر منقولہ جائدادیں غیر مسلم پناہ گزینوں کے حوالے کرنے کے سلسلے میں جو اسکیمیں بنا چکی ہے وہ واپس نہیں لی سکیں گی اور ان اسکیموں میں کوئی رد و بدل نہیں ہو سکے گی حکومت ہند اس سلسلہ میں حکومت پاکستان کو مطلع کر رہی ہے کہ ہندوستان کے لئے یہ منظور کرنا ممکن نہیں ہے کہ پاکستان سے مسلمان تو یہاں واپس آ جائیں اور یہاں سے کوئی ہندو یا سکھ پاکستان نہ جائے ۔ حکومت ہند کو یہ امید ہے کہ وہ دونوں ملکوں کے نمائندوں میں جلد ہی دونوں طرف پناہ گزینوں کو ان کے پرانے وطن میں آباد کرانے کے سلسلے میں بات چیت دونوں حکومتوں کے پیش کئے ہوئے اصول کی بنا پر شروع ہو جائے گی تاکہ ہندوستان سے ہندوؤں اور سکھوں کی حکومت پاکستان کی ذمہ داری پر پاکستان پہنچایا جا سکے اور پاکستان سے ۔۔۔

مسلمانوں کو آباد کیا جا سکے ۔

اگرچہ حکومت ہند ان اکّے دُکّے لوگوں کو نہیں روکنا چاہتی جو ضروری کام کی وجہ سے قلیل مدت کے لئے پاکستان سے ہندوستان آتے رہتے ہیں لیکن ریلوں، سڑکوں اور دوسرے ذرائع سے بڑی تعداد میں لوگوں کو ہندوستان آنے سے روکنے کے لئے مناسب کارروائی کی جائے گی اور اس کے بارے میں ضروری تحقیقات کرے گی ۔

حکومت ہند نے ان مسلمانوں کے معاملہ پر بھی غور کیا ہے جو عارضی طور سے اپنے گھر چھوڑ کر ہندوستان کے دوسرے حصوں کو چلے گئے تھے اور جو اب اپنے گھروں کو واپس آنا چاہتے ہیں ۔ حکومت ہند نے یہ فیصلہ کیا ہے کہ ایسے مسلمان پناہ گزینوں کی جائدادیں ہر حالت میں انہیں واپس کر دی جائیں ، مرکزی حکومت کے ماتحت علاقوں کے کسٹوڈین افسروں کو اس پالیسی پر عمل کرنے کی ہدایت کر دی گئی ہے اب حکومت ہند ایسی تجویزوں پر غور کر رہی ہے جن کے مطابق اسکیم پر پورے طور سے عمل کیا جا سکے ۔

ہندستان کیلئے ۴ لاکھ ٹن چاول منظور

... ہندستان کے لئے ۴ لاکھ ٹن چاول منظور کیا ہے ... ملک میں خوراک کی صورت حالات ... بہتر ہو جائے گی ۔

ہندستان کیلئے قومی ترانہ

نئی دہلی ۲۰ مئی ۔ خیال ہے کہ ہندوستان کی دستور ساز اسمبلی ہندے ماترم یا جن گن من گانوں میں سے کسی ایک کو قومی ترانہ کے لئے انتخاب کرے گی عام طور سے بندے ماترم کو قومی ترانہ سمجھا جاتا رہا ہے کیونکہ اس میں سیاست بھی ہے اور روحانیت بھی ۔ لیکن حال ہی میں ٹیگور کا جن گن من اس کے رقیب کی صورت میں ظاہر ہو گیا ۔ اور بعض حلقوں سے اس کی حمایت کی آواز بلند ہونے لگی ۔

اس میں کوئی شک نہیں کہ موسیقی کے اعتبار سے یہ ترانہ بندے ماترم سے بہتر ہے نیز اس میں کوئی ایسی بات بھی نہیں جس پر مسلمان یا اور کوئی معترض ہو سکے ۔ لطف کی بات ہے کہ پنڈت نہرو بھی اس کو بندے ماترم پر ترجیح دیتے ہیں جب کوئی ۔۔۔ کا فیصلہ ہو جائے گا ۔ تو سوال ہوگا ۔ اس کو موسیقی کی اصطلاحات میں لکھنے کا دونوں گانے لکھے گئے ہیں لیکن انتخاب کے بعد ان کو بجانا بھی ہوگا اور ہندوستانی فوجی بینڈ میں زیادہ تر غیر ملکی آلات موسیقی ہیں اس لئے یہ کام کچھ آسان نہیں ہے ۔

ڈاکٹر جیوراج مہتہ نے بڑودہ کی وزارت عظمیٰ کا عہدہ قبول کر لیا

بمبئی ۲۰ مئی ۔ ریاست بڑودہ کے حکمراں مہاراجہ گائیکواڑ نے ڈاکٹر جیوراج مہتہ کو بڑودہ کی جمہوری کابینہ کی تشکیل کرنے کی دعوت دی ہے اور ڈاکٹر مہتہ نے اس دعوت کو قبول کر لیا ہے ۔ اب ڈاکٹر جیوراج پہلے عوامی وزیر اعظم ہوں گے ۔ بتایا گیا ہے کہ جمہوری وزارت ۔۔۔ کے پہلے ہفتہ میں ۔۔۔ کا استقبال لے گی ۔ اور اس کے افتتاح میں شرکت کے لئے ہندوستان کے سرکردہ لیڈروں کو جن میں پنڈت نہرو وزیر اعظم ہند اور سردار پٹیل نائب وزیر اعظم اور ریاستی ۔۔۔ شامل ہیں ۔ مہاراجہ گائیکواڑ کی طرف سے دعوت نامے بھیجے جائیں گے ۔ معلوم ہوا ہے کہ مہاراجہ بڑودہ نے سردار پٹیل کی ترغیب پر ۔۔۔ وزیر اعظم مقرر کیا ہے ۔

نظام حیدرآباد نے دہلی آن کر متنازعہ امور پر گفتگو کرنے سے انکار کر دیا

کابینہ کے خاص اجلاس میں حیدرآباد کے مسئلہ پر غور کیا جائے گا

نئی دہلی ۲۰ مئی ۔ معتبر ذرائع سے معلوم ہوا ہے کہ حیدرآباد اور ہند کے جھگڑے کو چکانے کے لئے لارڈ ماؤنٹ بیٹن نے جو کوشش شروع کی تھی وہ کامیاب نہ ہو سکی گورنر جنرل کے خاص ایلچی مسٹر کیمبل جانسن ہی جو نظام کو لارڈ ماؤنٹ بیٹن سے ذاتی طور پر گفتگو کرنے کی دعوت دینے کے لئے حیدرآباد گئے تھے واپس ہو گئے ہیں ۔ اگرچہ ابھی حضور نظام سے لارڈ ماؤنٹ بیٹن کو اپنے نقطہ نظر سے آگاہ نہیں کیا ہے لیکن یہ معلوم ہو گیا ہے کہ انہوں نے اس وقت دہلی آن کر متنازعہ امور پر گفتگو کرنے سے انکار کر دیا ہے ۔

یہ بھی معلوم ہوا ہے کہ حیدرآباد کا مسئلہ صرف ریاستی امور کی وزارت تک محدود نہیں رہا ۔ بلکہ خزانہ ، تجارت ، داخلہ ، مواصلات اور معاملات خارجہ کی وزارتوں سے بھی اس کا گہرا تعلق ہو گیا ہے اس بات کا امکان ہے کہ اس ہفتہ وزارت کا ایک خاص جلسہ تازہ ترین واقعات پر غور کرنے اور ضروری اقدام کرنے کے لئے منعقد ہو ۔

حکومت ہند ... یہ خبر ہے کہ نظام کی ... کے بعد نتائج ... ہوں گے ۔ کابینہ کو ان اقدامات پر بھی غور کرنا ہوگا جو حیدرآباد میں عشرت دادہ سرگرمیوں کو ختم کرنے کے لئے ضروری ہے ۔ اس کے علاوہ بمبئی کے علاقے پاسی کا راستہ بند کرنے پر بھی غور کیا جائے گا جو ریاست حیدرآباد میں واقع ہے ۔ حیدرآباد میں مرکزی بینک کے قیام کا فیصلہ سے حالات مزید نازک اختیار کر گئے ہیں ۔ یہ بینک حیدرآباد کی کرنسی اور غیر ملکی سکوں وغیرہ کے تبادلہ کا کام کرے گا ۔

معلوم ہوا ہے کہ ہندی کابینہ ان تمام امور پر بڑی سنجیدگی کے ساتھ غور کرے گی ۔

روسی غلہ ہند کو

لندن ۲۰ مئی ۔ معلوم ہوا ہے کہ سوویت یونین نے انڈین یونین کو ۵۰ ہزار ٹن غلہ بھیجنے کا بندوبست کر لیا ہے ۔ کہا جاتا ہے کہ لندن میں مقیم ہائی کمشنر مسٹر مینن نے اس بارے میں روس کے سفیر کے پاس گئے ۔ اور وہاں سے غلہ کے لئے درخواست کی جو اسکو نے منظور کر لی ۔

فرانس یہودیوں کی ریاست کو تسلیم کر لیگا

پیرس ۱۷ مئی ۔ فرانسیسی وزیر اعظم کے دفتر کے سیکریٹری آف اسٹیٹ ایم پیری ابیلن نے آج کابینہ کے اجلاس میں تبایا کہ فرانس کسی وقت بھی یہودی حکومت کو تسلیم کرنے کا اعلان کر سکتا ہے ۔ مسٹر ابیلن نے اخبار والوں سے کہا کو تسلیم کرنے کا سوال پورے طور پر تجویز کیا جا چکا ہے ۔

ضروری اطلاع ۔ خط و کتابت کرتے وقت اپنا پتہ صاف تحریر کیجئے ۔ ورنہ جواب میں تاخیر ہونا لازمی ہے ۔

سی ، او ، ڈی میں خوفناک آتشزدگی

دو ہزار سے زائد اشخاص زخمی ہوئے

عرب فوجوں کی چاروں طرف یلغار

(صفحہ اول کا بقیہ آگے)

... نے اطاعت قبول کرنے سے انکار کر دیا ہے لیکن ان کی حالت کی نزاکت بتائی جاتی ہے کہ بہت تھوڑے عرصے میں وہ اطاعت قبول کر لیں گے ...

مصریوں کی بمباری

شرق اردن کی فوجیں

یہودیوں کے دعوے

شامیوں کی فتح

یہودیوں کی شرارت

... ہوئے اور بہت سے اسلحہ یہودیوں کے ہاتھ لگے ۔ یافہ پر قبضہ کے بعد تل ابیب کے قریب یہودیوں اور عربوں میں سخت خوں ریز جنگ ہو رہی ہے ۔ یہودیوں کا دعویٰ ہے کہ انہوں نے اس مقام پر عربوں کے ایک حملہ کو پسپا کر دیا ہے ۔ عربوں کی طرف سے اس مقام کی لڑائی کے متعلق کوئی خاص اطلاع موصول نہیں ہوئی ۔ تل ابیب میں کل ایک بس ...

مصری ڈاکٹروں کی طلبی

شرق اردن کی فوجوں کے کارنامے

... اور شرق اردن کی فوجوں نے ... بیت المقدس کے ... یہودیوں ... اسرائیل ... تعلق منقطع ہو گیا ہے ۔

عرب فوجوں کے داخلہ کا اثر فلسطین پر

چینی کابینہ کا استعفیٰ

نانکنگ ۱۷ مئی ۔ ... چین کی قومی حکومت کے ... وزیر اعظم نے اپنی وزارت کا استعفیٰ پیش کر دیا ... خیال عام ہے کہ مسٹر چانگ ... نئی وزارت بنائیں گے ۔

دار السلطنت

(۲۰ مئی)

ایک بیمہ غائب ۔ پولیس نے نئی دہلی کے ایک ڈاکخانہ ... کو گرفتار کر لیا ۔

ریوالور رکھنے پر گرفتاری کوچہ چیلدار مرزا سبزی منڈی سے بہاری لال کو پولیس نے گرفتار کر لیا ۔ اس کے پاس سے دیسی ساخت کا ایک ریوالور برآمد ہوا ۔

دو کانسٹیبلوں کو سزا دہلی کے ایڈیشنل مجسٹریٹ نے کل دو سپاہیوں کو اپنی ڈیوٹی سے غائب رہنے کے جرم میں ایک اور ڈیڑھ ماہ قید سخت کی سزا دی ۔ یہ لوگ اجازت بغیر پولیس لائن سے چلے گئے تھے ۔ ملزمان میں سے ایک پریم رام نے کہا کہ وہ اجازت لے کر اپنے ہاں مرنے میں گھر گیا تھا ۔ دوسرے ملزم ... لال نے کہا کہ وہ بیمار ہو گیا تھا ۔

قتل کی مبینہ کوشش کا مقدمہ ... پر قتل کا الزام لگایا گیا ہے آج دہلی کے ایڈیشنل سیشن جج ... کی عدالت میں پیش ہوا ۔ کہا جاتا ہے کہ ملزم نے ۱۲ اپریل کو ساڑھے نو بجے صبح کے قریب ... پر حملہ کیا ...

چھرا گھونپ دیا

ستیہ گرہ

... اپنے مطالبات ... ان کے مطالبات پر غور کرنے کا وعدہ کیا ۔ ...

نیا دور سے ضمانت کی طلبی معلوم ہوا ہے کہ دہلی کے مشہور روزنامہ "نیا دور" سے چیف کمشنر نے ایک ہزار روپیہ کی ضمانت طلب کی ہے ۔ یہ ضمانت ۲۸ اپریل اور ۷ مئی کے پرچوں میں پنڈت نہرو کے نام کھلی چٹھی اور مشرقی پنجاب میں فرقہ پرستی کا نیا روپ کے عنوان سے شائع شدہ مضامین کے سلسلے میں طلب کی گئی ہے ۔

سماجی لیڈروں کا مقدمہ

... کی عدالت میں مسٹر ... پانڈے اور دیگر سماجی لیڈروں کے مقدمہ کی سماعت ہوئی ... نے شہادت دیتے ہوئے کہا ... اس نے جلسہ کا اعلان سنا اور اس کی اطلاع ... پولیس کو دی ... جلسہ کی اجازت حاصل کر لی گئی ہے ... مقدمہ قائم کیا گیا ہے مقدمہ کی آئندہ سماعت ۲۸ مئی کو ہوگی ۔

اسٹالن کی تجاویز پر امریکی وزارت خارجہ کا گیارہ نکات پر مشتمل جواب

واشنگٹن ۱۹ مئی ۔ مسٹر ہنری ویلیس کے کھلے خط کے جواب میں مارشل اسٹالن کی تجویزوں کا جواب دیتے ہوئے آج امریکی وزارت خارجہ نے ... کو تسلیم کرنے ... امریکہ ...

... امریکی وزارت خارجہ کے ایک نمائندے نے اسلحہ کی تخفیف ... ایٹمی قوت کے بارے میں ...

حقیقت در اصل یہ ہے کہ امریکہ نے اپنے ایٹمی اسلحہ بنانے بند کرنے اور تمام ایٹم بم کو ... کی تجویز کو منظور نہیں کیا تھا ۔

بیرونی ممالک میں فوجیں رکھنے کے بارے میں ... نے بتایا کہ امریکہ کی فوجیں ان ممالک میں ان کی مرضی سے موجود ہیں ۔

مفت

... جنتری ۱۹۴۸ء ... مفت منگائیے

ہندسی سی ورکس سونا کھیڑی یوپی (انڈیا)

شور محشر

سیاسی ، انقلابی ، قومی اور مذہبی نظموں کا مجموعہ ہے ۔ مولانا محمد اسماعیل کی تنقید ہے ۔ ... ملنے کا پتہ محشر صدیقی ... گیٹ ... مراد آباد

جبری JABRI

تپ دق T.B ٹی بی پرانے بخارات

ٹی ۔ بی T.B خواہ پھیپھڑوں کا ہو یا انتڑیوں کا بڑا خوفناک مرض ہے

(۱) اسٹیج شروع (۲) دوسری اسٹیج (۳) تیسری اسٹیج (۴) چوتھی اسٹیج (۵) آخری اسٹیج

معمولی بخار — بخار کھانسی — جسم کا سوکھنا بخار کھانسی — حالت خراب دستوں — مریض کو بہت ...

کھانسی — کی زیادتی — کی بے حد زیادتی — ...

... ایکسرے (X RAY) ...

JABRI JAGADHRI

پتہ ۔ ... جگادھری

ریاست پٹیالہ کے مسلم پناہ گزین کیمپ کی حالت زار ۔ جنرل عبدالرحمن کا اظہار حیرت

ہندوستانی قومی کارکن نے ۵۳ مسلم لڑکیوں کو پاکستان جانے سے روک دیا

ضلع کرنال کے دیہات میں ۱۵ ہزار مسلمانوں کی بازیابی کا سوال

نئی دہلی ۱۹ مئی ۔ پاکستانی نائب ہائی کمشنر متعینہ ہند میجر جنرل عبدالرحمن خاں جو مشرقی پنجاب کا دورہ ختم کرنے کے بعد ... واپس آ گئے ہیں ۔ ... ریاست پٹیالہ آئے ۔ بہادر گڑھ میں نائب ... پاکستانی لیزان آفیسر ... ریاستی حکام سے گفتگو کی ۔ آپ نے اس کیمپ کا بھی معائنہ کیا ۔

ذمہ دار افسران کے ہمراہ نائب پاکستانی ہائی کمشنر نے کیمپ کا معائنہ کیا اور جو حالات انہیں نظر آئے ان کی ریاستی حکام کو باخبر کیا گیا ۔ پاکستانی ہائی کمشنر جب ایک مرتبہ بہادر گڑھ کو دیکھنے گئے ۔ ... ہدایات افسران کو دی گئی ہیں ان کو عملی جامہ پہنانے کی کوشش کی گئی ہے یا نہیں ۔ بہادر گڑھ میں جنرل عبدالرحمن نے عجیب تماشا دیکھا کہ ایک ہندوستانی قومی کارکن نے ریاستی افسروں کو مجبور کر دیا ہے کہ پاکستان جانے کی منتظر ۵۳ مغوی مسلمان لڑکیوں کو نہ بھیجا جائے تو انہیں بڑا تعجب ہوا ۔ جنرل عبدالرحمن کی نظر میں انسداد اغوا کے معاہدے سے انہیں بڑا تعجب ہوا ۔ انسدادی معاہدہ کے مطابق چونکہ جنرل عبدالرحمن نے قومی کارکن کی اس حرکت کو بے جا تصور کیا ۔ انہوں نے فوراً ہی احتجاجی رپورٹ لکھی ہے ۔

دہلی واپس آنے ہوئے نائب ہائی کمشنر جنرل عبدالرحمن کرنال کیمپ گئے ۔ جہاں کہ ۲۳۰۰ آدمی ایسے رہتے ہیں جن کو مذہب تبدیل کرا دیا گیا تھا ۔ معلوم ہوا ہے کہ ایک کرنال کے ضلع ہی میں ۱۵ ہزار اشخاص ایسے ہیں جن کا مذہب جبراً تبدیل کرا دیا گیا ہے ۔ ... ان کو نکالنا ہے ۔

۱۵ مئی کو دہلی آکر میجر جنرل عبدالرحمن نے ... ہائی کمشنر پاکستان سے تبادلۂ خیال کیا ۔ اس کے بعد آپ بذریعہ جہاز دہلی سے کراچی روانہ ہو گئے ۔ معلوم ہوا ہے کہ میجر جنرل عبدالرحمن آج کل میں کراچی سے دہلی واپس آ جائیں گے ۔

میجر جنرل عبدالرحمن ... ہندوستانی حکام ... ریاستی حکام ... ریاست پٹیالہ ... میجر جنرل عبدالرحمن ... کو یقین دلایا ... ریاستی پولیس نے ... ایک دستہ ... منظور کر لیا ۔

ضلع کے دیگر مقام کا معائنہ کرنے کے بعد جنرل عبدالرحمن ریاست نابھہ گئے ۔ ... مسلم پناہ گزین کیمپ کا معائنہ کیا ۔ ... جنرل عبدالرحمن نے ... کہا کہ ... مسلمانوں ... ریاست نابھہ کے مقام ... میں ایک کیمپ کھولا گیا ہے ... بازیابی ... آسانی ... کیمپ کا قیام بے حد ضروری ہے ... ریاستی ...

ایک فارم پر مزدوروں نے قبضہ کر لیا

لکھنؤ ۱۹ مئی ۔ یہاں پہنچنے والی اطلاعات سے معلوم ہوا ہے کہ گورکھپور کے ... فارم پر چار سو مزدوروں اور ... نے قبضہ کر لیا ہے اور اس پر لال جھنڈا بھی لگا دیا ہے ۔

ایک پاکستانی ہوائی جہاز کو حادثہ

پشاور ۱۹ مئی ۔ پاکستانی ہوائی فوج کا ایک ہوائی جہاز اسلامیہ کالج کے قریب گر کر ٹکڑے ٹکڑے ہو گیا ۔ حیرت ہے اس ہوائی جہاز کا پائلٹ مر گیا ۔

سری نگر یونیورسٹی کا قیام

کشمیر ۱۹ مئی ۔ حکومت جموں و کشمیر نے ریاست میں نئی یونیورسٹی قائم کرنے کا اعلان کیا ہے اس کا نام کشمیر یونیورسٹی رکھا جائے گا ۔

آئین ساز اسمبلی کے ضمنی انتخاب

نئی دہلی ۱۹ مئی ۔ آئین ساز اسمبلی کے ... ضمنی انتخابات کے متعلق ابھی تک کوئی فیصلہ نہیں ہوا ۔ جہاں تک ہندوستانی ریاستوں کا تعلق ہے ... ریاستی حلقوں کے درمیان عنقریب ... بات چیت شروع ہو جائے گی ۔

ہندی اخبار نویس برطانیہ میں

لندن ۱۹ مئی ۔ ہندوستانی اخبار نویسوں کی ... پارٹی آج یہاں پہنچ گئی ہے ... کی طرف سے ہندوستانی اخبار نویسوں کو ... دعوت دی گئی ہے ... ہندوستانی ... کے ممبران ... اپنے قیام کے دوران ... دفتر خارجہ اور دیگر ... ملاقات کریں گے ... حکومت برطانیہ کا یہ ... جرمنی کے ... حالات کا مطالعہ کرنے کے لئے ... جائیں گے ۔

ریاست جے پور میں آتشزدگی کی واردات

جے پور ۱۹ مئی ۔ ریاست جے پور کے موضع ... میں پچھلے دنوں آگ لگ جانے سے تقریباً ... مکان جل کر راکھ ہو گئے اور پانچ ہزار من غلہ جس کی مالیت ... لاکھ روپے کے قریب ہے تباہ ہو گیا ۔

ترکی کے نامزد ہندوستانی سفیر

نئی دہلی ۱۹ مئی ۔ ترکی کے نامزد ہندوستانی سفیر دیوان چمن لال ۲۴ مئی کو بمبئی روانہ ہو جائیں گے ۔ جہاں سے انقرہ تشریف لے جائیں گے ۔

مولانا راشد حسن صاحب عثمانی کا دورہ

ڈیرہ دون بذریعہ ڈاک ۱۵ مئی ... جمعیۃ العلماء ڈیرہ دون کی ایک ... مولانا راشد حسن صاحب عثمانی ... متعدد مقامات کا دورہ ... کیا ۔

... لوگوں نے اپنے تباہ شدہ مکانات ... مولانا کو دکھائے ۔ مولانا نے متعدد مقامات پر ہندو مسلم اتحاد پر تقریریں کیں ... یقین دلایا ۔

بریلی میں مزدور لیڈروں کی گرفتاری

بریلی ۱۹ مئی ۔ کیسر شوگر ورکس کے مزدوروں کی مجلس عاملہ کے اجلاس کے موقعہ پر جھگڑا ہونے کے سلسلہ میں اب تک ... آدمی گرفتار ہو چکے ہیں ۔ گرفتار شدگان میں یو۔پی اور بہار کے ... فیڈریشن کے جنرل سکریٹری مسٹر ... بھی شامل ہیں ۔ فیکٹری کی عمارت پر مسلح پولیس تعینات کر دی گئی ہے ۔

مشرقی بنگال کیلئے بجلی کی فراہمی

ڈھاکہ ۱۹ مئی ۔ چٹاگانگ کے پہاڑی علاقہ میں دریائے کرنافلی پر بند وغیرہ باندھ کر مشرقی بنگال کے جنوب مشرقی علاقہ کے لئے بجلی مہیا کرنے کا جو پروگرام بنایا گیا تھا اب اس سلسلہ میں معلوم ہوا ہے کہ اس بارہ میں ابتدائی کام شروع ہو گیا ہے ۔ ... سڑکوں وغیرہ کی تعمیر کے ... آلات اور مشینری کی خریداری ... چٹاگانگ کی بندرگاہ کے لئے بھی بجلی فراہم کی جا سکے گی ۔

عزت کی موت ذلت کی زندگی سے بہتر ہے ۔ شامی نمائندہ کا بیان

فلسطین کی بابت امریکہ کا رویہ ۔ عربوں کے خلاف اقتصادی پابندیاں

لیک سکسس ۱۹ مئی ۔ ... نمائندہ ... عرب ریاستوں نے فلسطین میں ... امریکہ ... سلامتی کونسل ... عربوں کے خلاف ... مناسب نہیں ۔ ... ہم بجائے ذلت کی زندگی کے ... میدان میں مرنے کو ترجیح دیں گے ... اس بات کے کہ ہم اس ... کے سامنے سر خم کر دیں ۔

... ایک قوم نے دوسری قوم کے خلاف اقتصادی پابندیاں ... اختیار کرنے ... امریکہ نے سلامتی کونسل میں ... پیش کرتے ہوئے مطالبہ کیا کہ فلسطین ... جلد از جلد ... لیکن اس وقت ... امریکہ اس مقابلے میں روس کے ساتھ متفق ہے اور روس پر زور مطالبہ کر رہا ہے کہ اس ... کیونکہ ... امریکہ کا عربوں کا ... وقار بھی ختم ہو جائے ۔

گوڑ گانوہ میں کانگریسیوں کا اجتماع

گوڑ گانوہ ۔ بذریعہ ڈاک ۔ ہم ہندوستان کے وفادار ہیں اور ہم ہمیشہ وفادار رہیں گے ۔ ہم پہلے ہندوستان کے ... ہیں ۔ ہمارے ... رانا سانگا کے ساتھ مل کر بابر کے مقابلہ میں لڑے ۔ ہم نے غیاث الدین بلبن اور شاہجہاں کا مقابلہ کیا ۔ اگر حکومت ہماری وفاداری کا امتحان چاہتی ہے تو ہماری ایک رجمنٹ بنائے ... کشمیر بھیج کر قبائلیوں کا مقابلہ کر کے اپنی وفاداری کو ثابت کریں ۔ بہر حال ہم ... کتنے ہی خطرات کا مقابلہ کرنا پڑے ۔ ان الفاظ میں میوقوم کے لیڈر مولوی محمد ابراہیم نے گوڑ گانوہ میں مشرقی پنجاب کے کانگریسی کارکنوں کے اجتماع میں تقریر کی ۔

یہ اجتماع لالہ ... ایڈووکیٹ سابق ایم ایل اے کی صدارت میں منعقد ہوا تھا ۔ اس میں میوات ... اور گوڑ گانوہ کے دور دور کے علاقہ کے لوگ شریک تھے ۔ ... مولوی ابراہیم میوات کے خان ... پنڈت ... کے نام قابل ذکر ہیں ۔

حیدر آباد کے میونسپل ملازمین ۲۴ گھنٹے ہڑتال کریں گے

حیدر آباد ۱۷ مئی ۔ حیدر آباد میونسپل کمیٹی کے کارکنوں نے ۲۴ گھنٹے کے بعد ہڑتال کر دینے کا نوٹس دیا ہے اور ان کے مطالبات منظور نہ کئے گئے ۔ ان کا مطالبہ یہ ہے کہ انہیں کم از کم ۳۵ روپے ماہوار تنخواہ ... روپیہ مہنگائی الاؤنس ... کا ماہوار الاؤنس دیا جائے ۔

اس کے علاوہ بونس ... رخصت ... کے متعلق بھی جلد از جلد فیصلہ کیا جائے ۔

اہم قراردادیں

(صفحہ ... سے آگے)

... پناہ گزینوں کی ... وطن کو واپسی ... کا مطالبہ ... اور پاکستان سے ... حیدر آباد کے بارے میں ... تائید کی ... اس قرارداد میں ... حکومتوں سے پر زور اپیل کی گئی کہ ... باہم مصالحت سے اس طرح سے کیا جائے ... ہندوستان کی آزادی کو ... ناپاک منصوبے کو خاک میں ملا دے ... کشمیر و حیدر آباد کے باشندوں کی آزاد ... کی روح ... اس قرارداد میں ... افسوس ... مصالحت ... اقتداری ... دے رہی ہیں ۔

ہفت روزہ سلطان کا اجراء

بھوپال ۱۷ مئی ... بھوپال سے ... ہفت روزہ سلطان ... شائع ہوا ہے ۔ تفصیلات ... سلطان اندرون ... بھوپال ... سکتی ہیں ۔

افسانۂ خودی

زندگی وحشت و جذبات کی تکمیل میں ہے
لطف جو کچھ بھی ہے ... کی تذلیل میں ہے

کیا ملا تجھ کو فلک رقص مسلسل کے سوا
انقلابات کی دنیا مری زنجیل میں ہے

غم ہی درد سہی ہے مجھے سب کچھ منظور
میری فردوس تو ارشاد کی تعمیل میں ہے

اک تصور میں پہونچتا ہوں ... عرش
اتنی پرواز کہاں شہپر جبریل میں ہے

زاہد تنگ نظر جلوہ گہہ ناز میں آ
عکس رخ ہی تو ہے جو عرش کی قندیل میں ہے

اک تبسم کی جھلک دیدۂ مشتاق میں ہے
راز کیا ہے جو ترے پردۂ تخئیل میں ہے

حجر اسود کعبہ میں کہاں ہے محشر
لطف جو سنگ در یار کی تقبیل میں ہے

۔۔۔ حشر صادقی افغانی

ہند میں برمی ہوائی وفد کی آمد

کلکتہ ۱۹ مئی ۔ ہندوستان اور برما کے مابین ہوائی سمجھوتہ پر گفتگو کرنے کے لئے برما کا ایک ہوائی وفد ... کے اختتام پر ہندوستان آئے گا ۔ موجودہ ہوائی سمجھوتہ کے تحت ... کلکتہ اور رنگون کے درمیان اپنی ہوائی سروس ... کرے گی ۔

سی ۔ پی سے برآمد غلہ پر پابندی

ناگپور ۱۹ مئی ۔ سندھ کے وزیر خوراک ... ہوائی اڈہ ... حکومت ... غلہ ... تجارت پر سے پابندیاں ... زیادہ نہیں ...

مصر میں لاریوں اور کاروں کو قومی ملکیت بنایا جا رہا ہے

قاہرہ ۱۹ مئی ۔ قاہرہ ... کا اندازہ ہے کہ مصر میں ... پرائیویٹ کاروں اور لاریوں کو قومی ملکیت بنایا جا رہا ہے ۔ ... کے درمیان ... کے لئے ... (... گلوب)

چیانگ کو پنڈت نہرو کا پیام

نئی دہلی ۱۹ مئی ۔ مندرجہ ذیل پیغام ہند کے صدر پنڈت جواہر لال نہرو کی طرف سے چین کے ... صدر جنرل ... چیانگ کائی شک کو ان کے ... عہدہ کے چارج ... لینے پر روانہ کیا ہے ۔

میں حکومت ہند ۔ ہندوستان کے عوام اور اپنی طرف سے اس موقعہ پر مبارکباد دیتے ہوئے بہت خوشی محسوس کرتا ہوں ... چینی قوم نے آپ کو ... منتخب کیا ہے ... ہند کے عوام کی یہ خواہش ہے کہ چین کے لوگ ... اور ...

ہاپوڑ میں آتشزدگی

ہاپوڑ ۱۸ مئی ۔ گذشتہ اتوار کو یہاں خوفناک آگ لگ گئی ... مکان اور ... من اناج جل کر راکھ ہو گیا ... آگ لگنے کا سبب ابھی تک معلوم نہ ہو سکا ۔

حکومت یو ۔ پی ذمصالحتی عدالتیں قائم کر دیں

آگرہ ۱۱ مئی ۔ صنعتی تنازعات ... کے حل کے لئے حکومت یو پی نے مصالحتی عدالتوں کے ... مصالحتی عدالتیں تین ممبروں پر مشتمل ہوں گی ... ایک ایک نمائندہ ... دونوں نمائندوں کے علاوہ ... افسران ... مقرر کیا جائے گا ... اختلاف ... کی صورت میں مصالحتی افسر فیصلہ کا ذمہ دار ہوگا ۔

نیز اگر کسی پارٹی کو ... کے فیصلہ پر اعتراض ہوگا تو وہ اس کے خلاف اپیل سننے والی عدالتیں جو آگرہ ... کانپور میں مقرر کی گئی ہیں اپیل دائر کر سکتی ہے ۔ اپیل سننے کا حق ... کو ہوگا ۔

اس کا فیصلہ دونوں پارٹیوں کو ... لازم ہوگا ۔ اس فیصلہ کے بعد کوئی پارٹی اپیل دائر نہیں کر سکتی ہے ۔

جے پور میں سڑکوں کی توسیع کی تجویز

جے پور ۱۹ مئی ۔ حکومت جے پور نے ایک ... سالہ ... تجویز کی ہے ۔ جس کی رو سے وسل و رسائل کے سلسلہ میں توسیع کی جائے گی ۔

پروگرام کے مطابق ... نئی سڑکیں تعمیر کی جائیں گی جن پر حکومت کا ... لاکھ پچاس ہزار روپیہ صرف ہوگا ۔

ڈاکوؤں کے ایک گروہ کی گرفتاری

لکھنؤ ۱۹ مئی ۔ ایک پریس نوٹ میں بتایا گیا ہے کہ مسلح پولیس کی بروقت کارروائی سے ضلع اناؤ کے موضع گول بازہ میں ۹ مسلح ڈاکو گرفتار کر لئے گئے ان کے پاس سے بارہ بور کی ایک بندوق کارتوس اور بارہ ہزار روپے کی مالیت کے زیورات ... ہوئے ۔ اطلاع ملنے پر کہ ڈاکوؤں کا ایک گروہ ایک کھیت میں چھپا ہوا ہے ۔ پولیس رات کی تاریکی میں وہاں گئی اور اس نے کھیت کا گھیراؤ ڈال دیا اور یہ کام رات بھر جاری رہا ۔ صبح ہونے پر پولیس نے ان پر حملہ کر کے گرفتار کر لیا ۔

ہندوستان کا مستقبل ۔ آسٹریلین ہائی کمشنر کی تقریر

نئی دہلی ۱۷ مئی ۔ ہندوستان کے آسٹریلین ہائی کمشنر نے آج شام کو ایک الوداعی پارٹی میں اخباری نمائندوں کو بتایا کہ ہندوستان کا مستقبل شاندار ہے ۔ حکومت ہند کے پیش نظر اس وقت جو اسکیمیں ہیں جوں جوں ان اسکیموں کو عملی جامہ پہنایا جائے گا ہندوستان کا قدم خوشحالی کی طرف بڑھتا جائے گا ۔ آپ نے کہا کہ مہاتما گاندھی ، پنڈت جواہر لال ، سردار پٹیل اور دوسرے بڑے لیڈروں سے میرے ذاتی تعلقات ہیں ۔ ان کی خواہشات پوری ہونے پر ہندوستان ترقی کے معراج پر جلد پہنچ جائے گا ۔

جمعیۃ العلماء شہر سہارنپور کی سرگرمیاں

سہارنپور بذریعہ ڈاک ۔ جمعیۃ العلماء شہر کی ورکنگ کمیٹی کے اجلاس منعقدہ ... کے مطابق کہ وارڈ کمیٹیاں بنائی جائیں ... مئی کو حلقہ شمال کے ممبران جمعیت کا اجلاس حکیم محمد یامین کے مکان پر منعقد ہوا اور حسب ذیل عہدہ داران کا انتخاب عمل میں آیا ۔

صدر مولانا حافظ عبداللطیف صاحب ناظم مدرسہ مظاہر العلوم ۔ نائبین صدر مولانا حکیم محمد ایوب صاحب ، مولانا نصر الدین صاحب ۔ ناظم اعلیٰ حکیم محمد ... الدین صاحب ۔ نائبین ناظم مولانا مظہر الحق صاحب مولانا عبدالقیوم صاحب ۔ خازن چودھری رشید احمد صاحب ۔ ناظم نشر و اشاعت حاجی ثناء اللہ صاحب ۔ نیز یہ طے پایا کہ حلقہ شمال میں ایک دفتر باقاعدہ اور شعبہ مکاتیب کا انتظام ہونا چاہئے ۔

تبلیغ کے لئے مولانا عبدالقیوم صاحب سے درخواست کی گئی کہ وہ جمعیۃ العلماء کے مقاصد کی تبلیغ کے لئے زیادہ سے زیادہ وقت دے کر مشکور فرمائیں ۔

ڈاکٹر راجندر پرشاد کا عزم جودھپور

جے پور ۱۹ مئی ۔ معتبر ذرائع سے معلوم ہوا ہے کہ آل انڈیا کانگریس کمیٹی کے صدر ڈاکٹر راجندر پرشاد ۲۱ مئی کو جودھپور تشریف لے جائیں گے اور وہاں سے دہلی چلے جائیں گے ۔

بیکانیر ریلوے ملازمین کے مطالبات

جے پور ۱۹ مئی ۔ حکومت بیکانیر نے ۶ اشخاص پر مشتمل ایک کمیشن مقرر کیا ہے جو ریلوے ملازمین کے مطالبات کی جانچ پڑتال کرے گی ۔

کمیشن کے ۶ ممبروں سے ... حکومت کے نمائندے اور ریلوے ورکروں کی یونین کے ... ریلوے ملازمین کا سب سے بڑا مطالبہ تنخواہوں اور الاؤنس میں اضافہ ہے اس کے علاوہ ان کے کئی اور مطالبات ہیں ۔ مثال کے طور پر کام کرنے کے گھنٹے رخصتیں وغیرہ وغیرہ ۔ کمیشن جانچ پڑتال کرنے کے بعد اپنی سفارشات حکومت کو بھیج دے گی ۔

الجمعیۃ بکڈپو کی کتابیں

نبی عربی صلی اللہ علیہ وسلم !

یہ تاریخ ملت کا پہلا حصہ ہے جس میں نبی کریم صلی اللہ علیہ وسلم کے تمام اہم واقعات کو تحقیق جامعیت اور اختصار کے ساتھ بیان کیا گیا ہے ، یہ کتاب طالب علموں عورتوں اور عام مسلمانوں کے لئے بہت مفید ہے کاغذ لکھائی ، چھپائی بہت عمدہ اور صاف صفحات ۱۶۰ قیمت ایک روپیہ ۔

خلافت راشدہ

یہ تاریخ ملت کا دوسرا حصہ ہے جس میں خلفاء راشدین رضوان اللہ علیہم کے تمام اہم واقعات مستند تاریخوں سے یکجا جمع کر دیئے ہیں ، ہر مسلمان ، مرد و عورت کو یہ کتاب ضرور پڑھنی چاہیئے ۔ کاغذ لکھائی چھپائی بہت عمدہ اور صاف صفحات ۳۳۲ قیمت مجلد ...

خلافت بنی امیہ

یہ تاریخ ملت کا تیسرا حصہ ہے جس میں خلفائے بنی امیہ کے صحیح حالات عربی تاریخوں سے جمع کئے گئے ہیں ہر خلیفہ کے دور حکومت اور اسکی خصوصیات پر تبصرہ بھی کیا گیا ہے ، زبان نہایت سلیس اور آسان ہے اسکول اور کالج کے طلبا خصوصیت کیساتھ مطالعہ کریں ، کاغذ لکھائی چھپائی عمدہ صفحات ۳۲۸ ...

قیمت	نام کتاب
[illegible]	قصص القرآن حصہ اول
[illegible]	〃 دوم
[illegible]	〃 سوم
[illegible]	〃 چہارم
[illegible]	فہم قرآن
[illegible]	نظام تعلیم و تربیت حصہ اول
[illegible]	〃 دوم
[illegible]	اسلام کا نظام حکومت
[illegible]	قرآن اور تصوف
[illegible]	لغات القرآن جلد اول
[illegible]	جلد دوم
[illegible]	اقتصادی نظام
[illegible]	غلامی کی حقیقت
[illegible]	نقش حکمت
[illegible]	شہنشاہیت
[illegible]	انقلاب روس
[illegible]	سیاسی معلومات
[illegible]	جنگ بدر
[illegible]	خلاصہ سفرنامہ ابن بطوطہ
[illegible]	ہندوستان اور آزادی
[illegible]	التعتیق رسول خصوصیات حضرت ابوبکر صدیق

نوٹ ۔ مبلغ پانچ روپیہ یا اس سے زیادہ کی کتابیں خرید کرنیوالے صاحبان کی خدمت میں دو رسالے مفت پیش کئے جائیں گے

ملنے کا پتہ

منیجر الجمعیۃ بکڈپو گلی قاسم جان دہلی

حکومت ہند نے ہند میں وسیع پیمانے پر مسلمانوں کی واپسی کو ناجائز قرار دے دیا

دوطرفہ نقل و حرکت کیلئے بین المستعمراتی کانفرنس کا خیر مقدم

ہندوستان نے مسلمانوں کی جائدادوں کی واپسی کی ذمہ داری لینے سے انکار کر دیا

نئی دہلی ۲۰ مئی۔ حکومت ہند نے پاکستان سے وسیع پیمانے پر ہندوستان واپس آنے والے مسلمانوں کو روک دینے کا فیصلہ کر لیا ہے۔ حکومت ہند نے اپنے اس فیصلے سے پاکستان کو مطلع کرتے ہوئے کہا ہے کہ یک طرفہ نقل و حرکت کی مزید اجازت نہیں دی جا سکتی تاہم حکومت ہند اس بات کا خیر مقدم کرے گی کہ پناہ گزینوں کی ان کے آبائی مکانوں کو واپس کرنے کے لئے دونوں حکومتوں کے نمائندوں کے درمیان گفت و شنید ہو تا کہ دو طرفہ نقل و حرکت جو دونوں حکومتوں کے لئے مفید ہو شروع کی جا سکے۔ حکومت ہند کے اس بیان میں مزید کہا گیا ہے کہ

حکومت ہند نے یہ فیصلہ کیا ہے کہ جو مسلمان اپنے گھروں کو واپس آنا چاہیں وہ تجویز کئے ...

مسلمانوں کو واگذار کیا جا سکے۔

اگرچہ حکومت ہند ان ... کے لوگوں کو ...

... حکومت ہند نے ان مسلمانوں کے معاملہ پر بھی غور کیا ہے جو عارضی طور سے اپنے گھر چھوڑ کر ہندوستان کے دوسرے حصوں کو چلے گئے تھے اور جو اب اپنے گھروں کو واپس آنا چاہتے ہیں۔ حکومت ہند نے فیصلہ کیا ہے کہ ایسے مسلمان پناہ گزینوں کی جائدادیں ہر حالت میں انہیں واپس کر دی جائیں۔ ہر صوبائی حکومت کے ماتحت علاقوں کے کسٹوڈین افسروں کو اس پالیسی پر عمل کرنے کی ہدایت کر دی گئی ہے اب حکومت ہند ایسی تجویزوں پر غور کر رہی ہے جن کے مطابق اسکیم پر پورے طور سے عمل کیا جا سکے۔

... والپسی کا ان فیصلوں پر کوئی اثر نہیں پڑے گا اس کا مطلب یہ ہوا کہ حکومت ہند جو منقولہ اور غیر منقولہ جائدادیں غیر مسلم پناہ گزینوں کے حوالے کرنے کے سلسلے میں جو اسکیمیں بنا چکی ہے وہ واپس نہیں لی جا سکیں گی اور ان اسکیموں میں کوئی رد و بدل نہیں ہو سکے گی حکومت ہند اس سلسلہ میں حکومت پاکستان کو مطلع کر رہی ہے کہ ہندوستان مجھتے یہ منظور کرنا ممکن نہیں ہے کہ پاکستان سے مسلمان تو یہاں واپس آ جائیں اور یہاں سے کوئی ہندو یا سکھ پاکستان نہ جائے۔ حکومت ہند کو یہ امید ہے کہ دونوں ملکوں کے نمائندوں میں جلد ہی دونوں طرف پناہ گزینوں کو ان کے پرانے وطن میں آباد کرانے کے سلسلے میں بات چیت دونوں حکومتوں کے بیچ کے ہونے والی بنا پر شروع ہو جائے گی تاکہ ہندوستان سے ہندوؤں اور سکھوں کی حکومت پاکستان کی ذمہ داری پر پاکستان پہنچایا جا سکے اور پاکستان سے ...

ہندوستان کیلئے قومی ترانہ

نئی دہلی ۲۰ مئی۔ خیال ہے کہ ہندوستان کی دستور ساز اسمبلی بندے ماترم یا جنا گن منا گانا میں سے کسی ایک کو قومی ترانہ کے لئے انتخاب کرے گی۔ عوصہ سے بندے ماترم کو قومی ترانہ سمجھا جاتا رہا ہے کیونکہ اس میں سیاسی ... لیکن حال ہی میں ٹیگور کا جنا گنا منا اس کے رقیب کی صورت میں ظاہر ہو گیا۔ اور بعض حلقوں سے اس کی حمایت کی آواز بلند ہونے لگی۔

اس میں کوئی شک نہیں کہ موسیقی کے اعتبار سے یہ ترانہ بندے ماترم سے بہتر ہے نیز اس میں کوئی ... مسلمان یا اور کوئی ...

... ہندو بھی ان کو بندے ماترم پر ترجیح دیتے ہیں جب کوئی ترانہ کا فیصلہ ہو جائے گا۔ تو پھر اول ہوگا۔ اس کو موسیقی کی اصطلاحات میں لکھنے کا دونوں گانے کے لئے دیئے گئے تھے لیکن انتخاب کے بعد ان کو بجانا بھی ہوگا اور ہندوستانی فوجی بینڈ میں زیادہ تر غیر ملکی آلات موسیقی نہیں اس لئے یہ کام کچھ آسان نہیں ہے۔

ڈاکٹر جیوراج مہتہ نے بڑودہ کی وزارت عظمیٰ کا عہدہ قبول کر لیا

بمبئی ۲۰ مئی۔ ریاست بڑودہ کے حکمران مہاراجہ گائیکواڑ نے ڈاکٹر جیوراج مہتہ کو بڑودہ کی جمہوری کابینہ کی تشکیل کرنے کی دعوت دی ہے اور ڈاکٹر مہتہ نے اس دعوت کو قبول کر لیا ہے۔ آپ ڈاکٹر جیوراج پہلے ہی وزیر اعظم ہوں گے۔ بتایا گیا ہے کہ جمہوری وزارت جون کے پہلے ہفتہ میں رسمی طور پر کام سنبھال لے گی۔ افتتاحی تقریب میں شرکت کے لئے ہندوستان کے سرکردہ لیڈروں کو جن میں پنڈت نہرو وزیر اعظم ہند اور سردار پٹیل نائب وزیر اعظم اور ریاست ... شامل ہیں۔ مہاراجہ گائیکواڑ کی طرف سے دعوت نامے بھیجے جائیں گے۔ معلوم ہوا ہے کہ مہاراجہ بڑودہ نے سردار پٹیل کی ترغیب پر ڈاکٹر ... وزیر اعظم مقرر کیا ہے۔

ہندوستان کیلئے ۸ لاکھ ٹن چاول کی منظوری

... معلوم ہوا ہے کہ ... چاول کی کونسل نے ... ۱۹۴۸ء کے لئے ہندوستان کے لئے ۸ لاکھ ٹن چاول منظور کیا ہے۔ اس سے ملک میں خوراک کی صورت حالات بہت بہتر ہو جائے گی۔

... برما اور سیام سے بھی چاول پہلے سے زیادہ مقدار میں ... آ رہے ہیں۔

سی۔ او۔ ڈی میں خوفناک آتشزدگی

دو ہزار سے زائد اشخاص زخمی ہوئے

کل شام کو ... کے گودام میں آگ لگنے کی وجہ سے دو سو سے زائد آدمی زخمی ہوئے۔ وہ لوگ جنکی بابت کہا جاتا ہے کہ وہ شدید زخمی ہوئے ہیں فوجی اسپتال میں داخل کر دئے گئے ہیں۔ اب تک آگ لگنے کا سبب معلوم نہیں ہو سکا ہے۔ جس گودام میں آگ لگی اس میں ... بھرے ہوئے تھے۔ آگ بجھانے والے عملہ کی شدید جد و جہد کے بعد آگ پر قابو پا لیا گیا۔

سی۔ او۔ ڈی کے کئی ملازم جو ان شعلوں کو آگ سے بچانے کی کوشش کر رہے تھے شعلوں اور دھوئیں میں گر کر زخمی ہو گئے ... گودام تو بالکل ہی تباہ ہو گیا ہے ... تعمیر ضروری ہے۔

نظام حیدرآباد نے دہلی آن کر متنازعہ امور پر گفتگو کرنے سے انکار کر دیا

کابینہ کے خاص اجلاس میں حیدرآباد کے مسئلہ پر غور کیا جائے گا

نئی دہلی ۲۰ مئی۔ معتبر ذرائع سے معلوم ہوا ہے کہ حیدرآباد اور ہند کے جھگڑے کو چکانے کے لئے لارڈ ماؤنٹ بیٹن نے جو کوشش شروع کی تھی وہ کامیاب نہ ہو سکی گورنر جنرل کے خاص ایلچی مسٹر کیمبل جانسن جو نظام کو لارڈ ماؤنٹ بیٹن سے ذاتی طور پر گفتگو کرنے کی دعوت دینے کے لئے حیدرآباد گئے تھے، واپس ہو گئے ہیں۔ اگرچہ ابھی حضور نظام سے لارڈ ماؤنٹ بیٹن کو اپنے نقطہ نظر سے آگاہ نہیں کیا ہے لیکن یہ معلوم ہو گیا ہے کہ انہوں نے اس وقت دہلی آن کر متنازعہ امور پر گفتگو کرنے سے انکار کر دیا ہے۔

یہ بھی معلوم ہوا ہے کہ حیدرآباد کا مسئلہ اب صرف ریاستی امور کی وزارت تک محدود نہیں رہا۔ بلکہ خزانہ، تجارت، داخلہ، مواصلات اور معاملات خارجہ کی وزارتوں سے بھی اس کا گہرا تعلق ہو گیا ہے ...

... حکومت ہند ... کابینہ ... حیدرآباد میں ... حیدرآباد کا فیصلہ ... بڑی سنجیدگی کے ساتھ غور کرے گی۔

... یہ مسئلہ ایک کابینہ کمیٹی کے سپرد ہے لیکن آج تک اس پر کوئی فیصلہ نہیں ہوا۔

روسی غلہ ہند کو

لندن ۲۰ مئی۔ معلوم ہوا ہے کہ سوویت یونین نے انڈین یونین کو ... ہزار ٹن غلہ بھیجنے کا بندوبست کر لیا ہے۔ ...

فرانس یہودیوں کی ریاست کو تسلیم کرلیگا

پیرس ۱۹ مئی۔ فرانسیسی وزیر اعظم کے دفتر کے سکریٹری آف اسٹیٹ ایم پیری ایبلن نے آج کابینہ کے اجلاس میں بتایا کہ فرانس کسی وقت بھی یہودی حکومت کو تسلیم کرنے کا اعلان کر سکتا ہے۔ مسٹر ایبلن نے اخبار والوں سے کہا کہ تسلیم کرنے کا سوال پورے طور پر تجزیہ کیا جا چکا ہے۔

ضروری اطلاع: خط و کتابت کرتے وقت اپنا پتہ صاف تحریر کیجئے۔ ورنہ جواب میں خیر ہونا لازمی ہے۔

امریکی وزارت خارجہ ...

امریکی وزارت خارجہ کے ایک نمائندے نے ... کے بارے میں کہا ... حقیقت دراصل یہ ہے کہ امریکہ نے اپنے ایٹمی اسلحہ بنانے اور تمام ایٹم بم کر دینے کی تجویز کو منظور نہیں کیا تھا۔

بیرونی ممالک میں فوجیں رکھنے کے بارے میں نمائندے نے بتایا کہ امریکہ کی فوجیں ان ممالک میں ان کی مرضی سے موجود ہیں۔

دار السلطنت

(۲۰ مئی)

ایک بیمہ غائب۔ پولیس نے نئی دہلی کے ایک ڈاکخانہ سے ایک سو روپیہ کے بیمہ کو غائب کرنے کے الزام میں گماشتہ کو پولیس نے گرفتار کر لیا۔

ریوالور رکھنے پر گرفتاری۔ ... سبزی منڈی سے ... کو پولیس نے گرفتار کر لیا۔ اس کے پاس سے دیسی ساخت کا ایک ریوالور برآمد ہوا۔

دو کانسٹیبلوں کو سزا۔ دہلی کے ایڈیشنل مجسٹریٹ نے کل دو سپاہیوں کو اپنی ڈیوٹی سے غائب رہنے کے جرم میں ایک ایک ڈیڑھ ماہ قید سخت کی سزا دی۔ یہ لوگ اجازت کے بغیر پولیس لائن سے چلے گئے تھے ...

قتل کی مبینہ کوشش۔ ... کے قتل کا الزام ... آج دہلی کے ایڈیشنل سیشن جج ... کی عدالت میں پیش ہوا۔ کہا جاتا ہے کہ ملزم نے ۲ اپریل کو ساڑھے نو بجے صبح کے قریب ... کو ... کی کوشش کی ...

چھرا گھونپ دیا۔ ...

ستیہ گرہ ...

تیاویر ضمانت کی طلبی ...

سیاسی لیڈروں کا مقدمہ ...

اسٹالن کی تجاویز پر امریکی وزارت خارجہ کا گیارہ نکات پر مشتمل جواب

واشنگٹن ۱۹ مئی۔ مسٹر ہنری والیس کے مکتوب کے جواب میں مارشل اسٹالن کی تجویزوں کا جواب دیتے ہوئے آج امریکی وزارت خارجہ نے ایک ... گیارہ نکات ...

عرب فوجوں کی چاروں طرف سے یلغار

(صفحہ اول کا بقیہ)

معلوم ہوا ہے کہ یہودیوں نے شرطیں قبول کرنے سے انکار کر دیا ہے۔ ... یہودیوں نے اطاعت قبول کرنے سے انکار کر دیا ہے لیکن ان کی حالت کی نزاکت پر بتایا جاتا ہے کہ بہت تھوڑے عرصہ میں وہ اطاعت قبول کر لیں گے۔

مصریوں کی بمباری

... شرق اردن کی فوجیں ... یہودی فوجیں ...

شرق اردن کی فوجیں

... بیت المقدس کے پرانے شہر ... داخل ہو گئیں ...

یہودیوں کے دعوے

... (۱) برطانوی انخلاء کے بعد ... (۲) یہودیوں نے ... قبضہ کر لیا ہے ... فوجیں قابض ہو گئی ہیں۔

شامیوں کی فتح

دمشق میں شائع شدہ خبر میں بتایا گیا ہے کہ شامی فوجوں نے بحر طبریہ کے جنوب میں ... کے مشہور شہر اور اس کے محلق قلعہ پر قبضہ کر لیا ہے۔ یہودیوں نے اس مقام کو خالی کر دیا اور سخت نقصان کے بعد وہ پسپا ہو گئیں۔

یہودیوں کا کہنا ہے کہ ... عربوں نے ... ایک حملہ کو پسپا کر دیا ہے ... اس مقام کی لڑائی کے متعلق کوئی خاص اطلاع موصول نہیں ہوئی۔

مصری ڈاکٹروں کی طلبی

مصری وزارت ... ڈاکٹروں کو محاذ جنگ پر خدمات انجام دینے کے لئے طلب کر لیا ہے۔ ... بیت المقدس کے قریب ایک مقام پر قبضہ کر کے وہاں کے ... افسروں کو گرفتار کر لیا۔ اور ان کے اسلحہ ضبط کر لئے۔

شرق اردن کی فوجوں کے کارنامے

عرب لیجن کے ساتھ ... نامہ نگار نے اطلاع دی ہے کہ شاہ عبداللہ نے فلسطین کے وسیع علاقہ میں امن قائم کرنے کا ذمہ لیا ہے اور شرق اردن کی فوجوں نے اس اہم کام کے پہلے حصہ کو ... انجام دے دیا ہے ... عربوں کی نجات دہندہ فوج بھی انتہائی سرگرمی سے مصروف جنگ ہے۔ ... بیت المقدس کے راستوں کو ناکہ بندی کر دی ہے۔ ... کے یہودیوں کا یہودی حکومت اسرائیل سے اب تعلق منقطع ہو گیا ہے۔

عرب فوجوں کے داخلہ کا اثر فلسطین میں

عرب فوجوں کے داخلہ کا فلسطین کے عربوں پر نہایت اچھا اثر مرتب ہوا ہے۔ ان میں بہت ہمت پیدا ہو گئی ہے ... نیز عام طور پر عربوں کو یہ امید پیدا ہو گئی ہے کہ چند روز میں یہودی ہتھیار ڈال دیں گے۔ اور چند روزہ یہودی حکومت کا خاتمہ ہو جائے گا۔ اس کے علاوہ عربی فوجوں کی موجودگی سے فلسطین کے عربوں میں اتحاد پیدا ہو گیا ہے۔ ... اور عرب ... اب واپس آ رہے ہیں۔ اور عربی فوجوں میں شامل ہو رہے ہیں۔

یہودیوں کی شرارت

... اس لئے وہاں کے صحیح حالات کا اندازہ مشکل ہے۔ ... یہودی علاقوں میں خبروں کو تبدیل کر دیا جاتا ہے تاکہ یہودیوں کی حالت زار کو چھپایا جا سکے۔ عربوں کی فوجی حالت کے متعلق یہ یقین سے کہا جا سکتا ہے کہ عرب فوجوں کو یہودیوں کے مقابلہ میں نمایاں کامیابی حاصل ہو رہی ہے۔ ان کی یہ کامیابی ایک باقاعدہ اسکیم کے مطابق ہے۔ عرب یہودیوں سے کسی عارضی صلح کے لئے تیار نہیں ہیں۔ ...

چینی کابینہ کا استعفےٰ

...

تپ دق T.B ٹی۔بی برائے بخارات جبری JABRI جبری

ٹی۔بی T.B خواہ پھیپھڑوں کا ہو یا انتڑیوں کا بڑا خوفناک مرض ہے

(۱) اسٹیج شروع	(۲) دوسری اسٹیج	(۳) تیسری اسٹیج	(۴) چوتھی اسٹیج	(۵) آخری اسٹیج
معمولی بخار	بخار کھانسی	جسم کا سوکھنا بخار کھانسی	حالت خراب دستوں	مریض کی سب مرض کے
کھانسی	کی زیادتی	کی بے حد زیادتی	کا شروع ہونا	جراثیم کا اعضاء اور پھیلنا

اس خوفناک مرض کے جراثیم کو ہلاک کرنے والی اگر کوئی دوا ہے تو بس جبری ہی ہے۔ ... ہندوستان کے کونے کونے میں مریضوں نے اس کا نام دوا نہیں بلکہ تپ دق اور پرانے بخارات سے مریضوں کو موت کے منہ سے بچانے والی غذائی طاقت رکھ دیا ہے۔ ... X RAY ...

JABRI JAGADHRI جبری جگادھری

پتہ: ایچ۔ رام اینڈ سنز میڈیکل ہال ... جگادھری (مشرقی پنجاب)

دھوپ اور نظر کے چشمے

فریم، کیس اور سب سامان متعلقہ چشمہ بنانے ہارے ہاں سے سہل اور کم نرخ پر کفایت ملتا ہے۔

چاندنا اوپٹیکل کمپنی

حویلی حسام الدین بلیماران چاندنی چوک دہلی

شور محشر

سیاسی، انقلابی، قومی اور مذہبی نظموں کا مجموعہ ہے۔ مولانا محمد اسماعیل کی تنقید ہے۔ خصوصیت کے ساتھ جمعیۃ علماء ہند پر زیادہ نظمیں ہیں۔ ملنے کا پتہ

محشر صادقی، امروہہ گیٹ، میاں کالی مراد آباد

مفت

نہایت کار آمد "ہندو جنتری" ۱۹۴۸ء، ایک کارڈ لکھ کر مفت منگائیے

ہندسی سی ورکس، تنویہ مکھن یوپی (انڈیا)

رجسٹرڈ ڈی نمبر ۹۷

ایڈیٹر
محمد عثمان فارقلیط!
اسسٹنٹ ایڈیٹر
محمد سلیمان صابر شیخ احمد ایم اے

روزنامہ "الجمعیۃ" دہلی!
اپنے شہر کے ایجنٹ سے طلب فرمایئے

تار کا پتہ: "الجمعیۃ" دہلی

روزنامہ الجمعیۃ

جمعیۃ علماء ہند کا واحد ترجمان

قائم شدہ ۱۹۲۵ء

فون نمبر: 6841

سالانہ قیمت تیس روپے | جلد ۳۰ | دہلی یوم یکشنبہ ۱۲ رجب المرجب ۱۳۶۷ھ مطابق ۲۳ مئی ۱۹۴۸ء | نمبر ۱۰۱ | قیمت فی پرچہ ۲ پیسے

ویسٹ اینڈ واچ کمپنی اور
فیورلیوبا اینڈ کمپنی کی کلائی اور جیب گھڑیاں
ایس ایم عثمان اینڈ کمپنی واچ مرچنٹس
حویلی حسام الدین بلیماران چاندنی چوک دہلی سے طلب کیجئے
[illegible]

فلسطین کے شمال مشرق میں عربوں اور یہودیوں میں گھمسان کی جنگ

بیت المقدس دوسرا اسٹالین گراڈ بن گیا

نئے شہر کے مکانوں میں دست بدست لڑائی

قاہرہ ۲۲ مئی۔ مصری ہائی کمانڈ ... [illegible]

تین بستیوں پر بمباری

[illegible]

امریکہ میں کمیونسٹ پارٹی خلاف قانون قرار دیدی جائیگی

ایوان نمائندگان نے بل منظور کر دیا

واشنگٹن ... [illegible]

(باقی صفحہ ۴ کالم ۳ پر)

سندھ میں مہاجرین کا مسئلہ پاکستان پارلیمنٹ میں زور دار بحث

مسٹر کھوڑو کی کابینہ کے وزیروں سے جھڑپیں۔ مولانا عثمانی بھی بول پڑے

کراچی ... [illegible]

ہندوستان نہیں چاہتا کہ اقوام متحدہ کشمیر میں استصواب کے لئے منتظم مقرر کرے

ہندوستان نے منتظم مقرر کرنے کی تجویز ٹھکرادی

مسٹر پلائی نے گفت و شنید سے انکار کر دیا

لیک سکسس ... [illegible]

سکریٹری جنرل کا خط

[illegible]

مسٹر پلائی کا جواب

[illegible]

عربوں کی فتوحات سے اقوام متحدہ کے صلح کمیشن کی گھبراہٹ

کیا گورنر جنرل کی مداخلت سے حیدرآباد اور انڈین یونین کا جھگڑا طے ہو جائیگا

سلامتی کونسل سے سخت فوجی اقدام کی درخواست

اقوام متحدہ کی طرف سے یہودیوں کی درپردہ حمایت

لیک سکسس ... [illegible]

اقوام متحدہ کو پہلے فلسطین کی قانونی حیثیت مقرر کرنی چاہیئے

فلسطین کے متعلق امریکی تجویز میں برطانیہ کی طرف سے تجویز

لیک سکسس ... [illegible]

(باقی صفحہ ۴ کالم ۲ پر)

نظام نہ ہند میں شامل ہونا چاہتے ہیں اور نہ ذمہ دار حکومت قائم کرنا

گورنر جنرل ہندوستان کے جانے سے پہلے اس مسئلہ کو حل کرنا چاہتے ہیں

(نامہ نگار الجمعیۃ)

نئی دہلی ... [illegible]

ہندو مسلم سکھ سب کے درد مند ہند کے سب سے بڑے حکیم چھوٹے خاں کا قائم کردہ بڑا دواخانہ ہے، آج مایوسوں کی امیدگاہ، حالات لکھ کر طبی مشورہ مفت حاصل کیجئے
دوا جہاں سے چاہے خریدیں
منیجر بڑا دواخانہ پوسٹ بکس نمبر ۱۳۵ دہلی

روزانہ
الجمعیۃ
دہلی

۲۳ مئی ۱۹۴۸ء

ٹریڈ یونین کانگریس کا اجلاس

جہاں تک یونین اور مزدوروں کا تعلق ہے معدودے چند افراد کو چھوڑ کر ہر شخص مزدور ہے کیونکہ وہ کسی نہ کسی طرح کی مزدوری کر کے اپنے بال بچوں کا پیٹ پالتا ہے اور اپنی محنت کو فروخت کر کے اس کا معاوضہ وصول کرتا ہے۔ ملک کے کسان جو آبادی کا اسی فیصدی حصہ ہیں ملک کے صنعت پیشہ اور جفاکش مزدور جو شہری آبادی کے لئے ریڑھ کی ہڈی کا حکم رکھتے ہیں اور ایسے ہی وہ لوگ جو اپنی محنت کا معاوضہ پاتے ہیں مزدوروں ہی کے ذیل میں شمار ہوتے ہیں۔ یہ مزدور طبقہ جو اپنی محنت سے دنیا کو گلزار بناتا ہے ...

... کی سخت مذمت کی گئی ہے جو مزدوروں کو اپنے سیاسی اغراض کے لئے استعمال کر رہے ہیں اور ساتھ ہی ہڑتالوں کو بھی ملک کیلئے خطرناک بتایا گیا ہے کہ اس کے باعث پیداوار میں کمی ہوگی اور ملک کو نئی نئی مشکلات کا سامنا کرنا پڑیگا۔

مزدور کے پاس احتجاج کا موثر اور زبردست حربہ ہڑتال ہے، جہاں سرمایہ دار اور مزدوروں میں کشمکش شروع ہوئی اور زردار وں کو نیچا دکھانا منظور ہوا فوراً ہڑتال کر دی اور کارخانوں کو بیکار کر کے ایسی حالت پیدا کر دی کہ سرمایہ دار جھکنے پر مجبور ہو جائے اور مزدوروں کے مطالبات مان لے۔ مگر اب انڈین نیشنل ٹریڈ یونین کانگریس کے اجلاس میں کہا گیا ہے کہ ہڑتالیں ملک کے لئے خطرناک ہیں کیونکہ تعطل سے پیداوار میں کمی واقع ہوتی ہے اور اس کا خمیازہ ملک کی واکثریت کو جو مزدوروں پر مشتمل ہے بھگتنا پڑتا ہے۔

لیکن غور کرو ان منطقی دلائل سے مزدوروں کے مطالبات پر کوئی اثر نہیں پڑتا مزدور تو اپنی ضروریات پوری کرنا چاہتا ہے ...

تاہم اصولی طور پر ہڑتالیں ملک کے لئے کسی وقت بھی مفید نہیں ہو سکتیں ...

... بے سود ہے، مگر اسی کے ساتھ یہ بھی تسلیم کر لینا چاہیئے کہ زردار غریبوں کے حامی نہیں ہو سکتے اور انڈین نیشنل ٹریڈ یونین کانگریس کی للقاطیاں مزدوروں کو مطمئن نہیں کر سکتیں، ایک طرف مزدوروں کو قابو سے باہر ہونے دو، دوسری طرف سرمایہ کو زیادہ سے زیادہ ... اس کے بعد ... مزدوروں کو اطمینان کا لطف اس لینے دو۔

نظام کا انکار

معلوم ہوا ہے کہ لارڈ ماؤنٹ بیٹن کی دعوت پر ... نظام نے دہلی آنے سے انکار کر دیا ہے ...

اختیار سے پرد و ڈال رہا ہے، دوسری طرف لارڈ ماؤنٹ بیٹن کے ذریعہ حیدر آباد اور حکومت ہند کے درمیان تصفیہ کرانے کی مہم بھی جاری ہے گویا لارڈ ماؤنٹ بیٹن ... نہ تو انگریز ڈپلومیسی نہ برطانوی پالیسی سے باخبر ہیں ... پھر حیرت ہے کہ لارڈ موصوف کی دعوت سے انکار ... کا اظہار کیا جا رہا ہے۔

افواہیں!

افواہیں گرم ہیں کہ جون میں کچھ ہوگا، کیا ہوگا؟

یہ افواہیں اڑانے والے جانیں لیکن ... کہ ہونے والی بات کہا بھی نہ ہوئی ... کارکنوں نے بھی بابو راجندر پرشاد کو مطلع کر دیا ہے کہ دہلی کی ہوا پھر بگڑنے لگی ہے ... بازاروں میں پھر مسلمانوں پر فقرے کسے جانے لگے ہیں بلکہ بعض لوگ تو صاف صاف کہہ رہے ہیں کہ ... کو چاہیئے کہ وہ ان افواہوں کا ... اور دہلی ایڈمنسٹریشن کو اس کے فرائض کی طرف متوجہ کرے ... مصیبت نازل ہوئی تو ہم یقین کے ساتھ ... کہ یہ ہندو مسلمان، اور حکومت سب کے لئے ...

اپنی طرف دیکھو!

ما اصابکم من مصیبۃ فبما کسبت ایدیکم

(قرآن مجید)

تم پر جو مصیبت نازل ہوتی ہے، غور کرو گے تو معلوم ہوگا کہ وہ تمہارے اپنے ہاتھوں کی کمائی ہے، اور تمہاری بہت سی باتوں کو تو خدا معاف بھی کر دیتا ہے۔

انسان جو بوتا ہے سو کاٹتا ہے، جیسا کرتا ہے ویسا بھرتا ہے، قوموں کی بربادی اٹل ہے نہیں ہوتی، اس کا بھی ایک قانون ہے اور جب کوئی قوم اپنے ہاتھوں اپنے مزاج کو ... غفلت سے بیدار نہیں ہوتی اپنی ذمہ داری کا احساس نہیں کرتی، اخلاقی فساد میں مبتلا ہو جاتی ہے تو قدرت کا قانون اسے سزا دیتا ہے اور ماحول کی تلخیاں اسے اصلاح حال کی دعوت دیتی ہیں اس کے بعد جو قوم عبرت حاصل کر کے تلافی مافات کے لئے تیار ہو جاتی ہے وہ ترقی کرتی ... ہاتھ پیر توڑ کر اور ہمت پست کر کے بیٹھ جاتی ہے وہ تباہ کر دی جاتی ہے۔

خدا کا قانون کسی پر رحم نہیں کرتا، اس دنیا میں جو سب سے طاقتور ہے وہ زندہ رہے گا، جس نے ٹیڑھی چال چلی اور معاملہ حد سے گذر گیا قانون اس کی گوشمالی کے لئے آمادہ ہو جائیگا۔ پس تباہ ہونے والی قوم کو خارجی اسباب سے زیادہ داخلی اسباب پر غور کرنا چاہیئے اور سوچنا چاہیئے کہ اس کے اندر وہ کونسی خرابی پیدا ہوئی جس نے اس کا بیڑا غرق کر کے چھوڑا۔ خدا کسی پر ظلم نہیں کرتا البتہ کسی قوم کی خاطر وہ اپنے قانون کو معطل بھی نہیں کرتا۔

"کافی دولہن"

صوبہ بہار کے بعض اضلاع مغربی بنگال کو واپس کئے جائیں

ڈاکٹر بی سی رائے وزیر اعظم مغربی بنگال کا بیان

کلکتہ ... مغربی بنگال کی حکومت نے حکومت ہند سے مطالبہ کیا ہے کہ لسانی اعتبار سے بہار کے کچھ علاقے جو کہ مغربی بنگال کی سرحد سے ملتے ہیں ... صوبہ میں شامل کر دئے جائیں۔ اس امر کا اعلان کرتے ہوئے مغربی بنگال کے وزیر اعظم ڈاکٹر بی سی رائے نے اخبار والوں کو بتایا کہ کیبنٹ نے درخواست کی ہے کہ حکومت ہند سے کہا جائے کہ بہار کے دو ضلعے دھلبھوم اور مان بھوم اور پورنیہ کے چند علاقے مغربی بنگال کے ضلع ... میں شامل کر دئے جائیں ... مسئلہ کے جواب کا منتظر ہوں۔

ایک سوال کا جواب دیتے ہوئے انہوں نے کہا کہ ابھی ابھی کانگریس کے صدر ڈاکٹر راجندر پرشاد کا کوئی خط ملا ہے جس میں انہوں نے کمیشن کے ... ممبروں کے نام لکھے ہیں یہ وہ کمیشن ہے جو حکومت ہند کے تمام صوبوں کو لسانی اعتبار سے دوبارہ بنانے کے مسئلہ کی تحقیقات کرے گا۔

تحریک شروع کرنی ہوگی

اس سلسلہ میں ایک بیان دیتے ہوئے ... مغربی بنگال کے عوام کو ... قائم کرنے کے لئے زبردست اور متحدہ تحریک شروع کرنی ہوگی تاکہ ان کی آواز نئی دہلی میں بھی سنی جا سکے ... اور وہ اس طرح سنی جا سکے کہ ہمارا ... ہی تسلیم کرا لیں۔

یوپی اسمبلی کے ضمنی انتخابات

مولانا حفظ الرحمن صاحب کو منتخب کیا جائے

... کانگریس کمیٹی ... کے جلسہ میں یوپی کے ضمنی انتخابات کی بابت مندرجہ ذیل قرارداد پاس منظور ہوئی۔

... کانگریس کمیٹی کا اجلاس صوبہ یوپی کانگریس پارلیمنٹری بورڈ سے درخواست کرتا ہے کہ ... حضرت مولانا حفظ الرحمن صاحب ... یوپی اسمبلی کے لئے امیدوار نامزد کیا جائے ...

... جمعیۃ العلماء ضلع سہارنپور ... محمد ہاشم صاحب صدر ... کانگریس سہارنپور ... حافظ عبد الغفار صاحب ... مسلمانوں کو صبر و استقلال سے رہنے کی تلقین فرمائی۔ ... تجویز منظور ہوئی ... مسلمانان سہارنپور کا یہ جلسہ عام ... درخواست کرتا ہے کہ ... حضرت مولانا حفظ الرحمن صاحب سکریٹری جمعیۃ العلماء ہند کو یوپی اسمبلی کے لئے نامزد کرے ... حضرت مولانا حفظ الرحمن صاحب سے بھی مودبانہ درخواست کرتا ہے ...

سیر و سیاحت

خطوط اڈیٹر کے نام

(اڈیٹر کا مراسلہ نگار کی رائے سے متفق ہونا ضروری نہیں)

والدین کا مدرسہ

جناب اڈیٹر صاحب۔ آجکل دنیا میں ہر طبقے کے لئے علیحدہ علیحدہ مدرسے موجود ہیں جہاں ان کو اپنے اپنے فن سے تعلق رکھنے والی باتوں کی خاص تعلیم دی جاتی ہے بچوں سے لے کر استادوں تک اور سپاہیوں سے لے کر نرسوں تک غرض ہر فن اور ہر پیشہ کے لئے علیحدہ علیحدہ اسکول ہیں لیکن والدین کے لئے دنیا کوئی انتظام نہیں۔ سچ پوچھئے تو ماں باپ ان کا فرض اور اولاد کی صحیح پرورش کرنا دنیا میں سب سے زیادہ اہم کام ہے لیکن کیسے تعجب کی بات ہے کہ ماں اور باپ کو یہ فن سکھانے ... کوئی انتظام نہیں۔ پرورش اولاد ... کی وجہ سے والدین اور اولاد دونوں ہی کو عجیب عجیب الجھنوں کا سامنا کرنا پڑتا ہے ... اگر کسی بچے کے والدین اپنی اولاد کی تربیت ... کی ناواقفیت کی وجہ سے بچوں کی زندگی خراب ہو جاتی ہے ...

... جلد از جلد حل ہو جائیگی۔

حکیم سعید الدین احمد قریشی ...

ریلوے ملازموں کی درخواست

جناب اڈیٹر صاحب ہندوستان میں ریلوے کے کئی مسلمان ملازموں نے تقسیم ہند کے موقعہ پر جبکہ ان سے پاکستان اور ہند میں ملازمت کرنے کے سوالات کئے گئے تو ہم نے ہندوستان کے لئے اپنی خدمات پیش کیں۔ اس دوران میں دہلی میں فسادات شروع ہو گئے ... جب ... ڈاکٹر ذاکر حسین کی معرفت ... مہاتما گاندھی جی ... پنڈت جواہر لال نہرو کو درخواستیں دے ڈالیں لیکن ہمیشہ جواب سے محروم رہا ... سب ملازم کب تک پریشان رہیں گے۔ ایک سال ہو ... ہماری حالت قیدیوں سے بھی زیادہ بری ہے۔ ہماری خواہش ہے کہ ریلوے حکام اور حضور ... ڈاکٹر ... صاحب اور مسٹر ... ہمارے حالات پر توجہ کریں اور ہماری بابت جلد از جلد کوئی فیصلہ کریں۔

ریلوے کے مسلمان ملازم۔ دہلی۔

اظہار تشکر

... حکومت یوپی نے خاص طور پر جناب حافظ محمد ابراہیم صاحب وزیر رسل و رسائل یوپی کی توجہ سے ... کیا ہے اور اس سلسلہ میں ابتدائی انتظامات بھی شروع کر دئے ہیں۔ اس علاقہ کے تمام لوگ ... حکومت یوپی کے ممنون ہیں اور امید کرتے ہیں ...

... کہ وہ اس سیٹ پر امیدوار ہونا قبول فرمائیں۔

مدراس میں پانی کی خوفناک کمی

مدراس ... ساؤتھ انڈین ریلوے کی تاریخ میں پہلی بار جنگل کے رو ... ریلوے نے ... ٹرینیں بند کر دی ہیں۔ کیونکہ چند اسٹیشنوں کے کنوؤں میں انجنوں کو ... دینے کے لئے پانی نہ تھا۔ اس کے بعد گورنمنٹ نے پانی کا دوسرا انتظام کیا، اور اب ٹرین سروس بحال کر دی گئی ہے۔ بیان کیا جاتا ہے کہ بارش کی کمی سے کنوئیں خشک ہو گئے ہیں۔

رجسٹرڈ ڈی نمبر ۹۷

قائم شدہ سنہ ۱۹۲۵ء

جمعیۃ علماء ہند کا واحد ترجمان

روزنامہ

الجمعیۃ

ایڈیٹر محمد عثمان فارقلیط

اسسٹنٹ ایڈیٹر محمد سلیمان صابر، شیخ احمد ایم اے

روزنامہ "الجمعیۃ" دہلی اپنے شہر کے ایجنٹ سے طلب فرمائیے

تار کا پتہ: الجمعیۃ دہلی

فون نمبر 6841

سالانہ قیمت تیس روپے | جلد ۳۰ | دہلی یوم یکشنبہ ۱۲ رجب المرجب ۱۳۶۷ھ مطابق ۲۳ مئی ۱۹۴۸ء | نمبر ۱۰۱ | قیمت فی پرچہ ایک آنہ

ویسٹ اینڈ واچ کمپنی اور فیورلیوبا اینڈ کمپنی کی کلائی اور جیبی گھڑیاں
ایس ایم عثمان اینڈ کمپنی واچ مرچنٹس
حویلی حسام الدین بلیماران چاندنی چوک دہلی سے حاصل کیجئے

فلسطین کے شمال مشرق میں عربوں اور یہودیوں میں گھمسان کی جنگ

بیت المقدس دوسرا اسٹالین گراڈ بن گیا

نئے شہر کے مکانوں میں دست بدست لڑائی

قاہرہ ۲۲ مئی۔ مصری ہائی کمانڈ نے ...

امریکہ میں کمیونسٹ پارٹی خلاف قانون قرار دیدی جائیگی

ایوان نمائندگان نے بل منظور کر دیا

واشنگٹن ... مئی۔ ریاستہائے متحدہ امریکہ کے ایوان نمائندگان نے ...

سندھ میں مہاجرین کا مسئلہ پاکستان پارلیمنٹ میں زور دار بحث

مسٹر کھوڑو کی کابینہ کے وزیروں سے جھڑپیں، مولانا عثمانی بھی بول پڑے

کراچی ... مئی۔ آج پاکستان پارلیمنٹ میں ...

تین بستیوں پر بمباری

ہندوستان نہیں چاہتا کہ اقوام متحدہ کشمیر میں استصواب کے لئے منتظم مقرر کرے

ہندوستان نے منتظم مقرر کرنے کی تجویز ٹھکرا دی

مسٹر پلائی نے گفت و شنید سے انکار کر دیا

لیک سکسس ... مئی۔ مجلس تحفظ نے ...

مسٹر پلائی کا جواب

سکریٹری جنرل کا خط

عربوں کی فتوحات سے اقوام متحدہ کے صلح کمیشن کی گھبراہٹ

کیا گورنر جنرل کی مداخلت سے حیدرآباد اور انڈین یونین کا جھگڑا طے ہو جائیگا

سلامتی کونسل سے سخت فوجی اقدام کی درخواست

اقوام متحدہ کی طرف سے یہودیوں کی درپردہ حمایت

لیک سکسس ... مئی۔ ...

اقوام متحدہ کو پہلے فلسطین کی قانونی حیثیت مقرر کرنی چاہیئے

فلسطین کے متعلق امریکی تجویز میں برطانیہ کی طرف سے تجویز

لیک سکسس ... مئی۔ ...

نظام نہ ہند میں شامل ہونا چاہتے ہیں اور نہ ذمہ دار حکومت قائم کرنا

گورنر جنرل ہندوستان کے جانے سے پہلے اس مسئلہ کو حل کرنا چاہتے ہیں

(نامہ نگار الجمعیۃ)

نئی دہلی ... مئی۔ ...

ہندو مسلم سکھ سب کے درد مند سب سے بڑے حکیم بھورے خاں کا قائم کردہ بڑا دواخانہ ہے، آج مایوسوں کی امید گاہ۔ حالات لکھ کر طبی مشورہ مفت حاصل کیجئے۔ دوا جہاں سے چاہے خریدیں۔ منیجر بڑا دواخانہ پوسٹ بکس نمبر ۱۳۵ دہلی

روزنامہ
الجمعیۃ
دہلی
۲۲ مئی سنہ ۱۹۴۸ء

ٹریڈ یونین کانگریس کا اجلاس

جہاں تک مزدوروں اور مزدوروں کا تعلق ہے معدودے چند افراد کو چھوڑ کر ہر شخص مزدور ہے کیونکہ وہ کسی نہ کسی طرح کی مزدوری کرکے اپنے بال بچوں کا پیٹ پالتا ہے اور اپنی محنت کو فروخت کرکے اس کا معاوضہ وصول کرتا ہے، ملک کے کسان جو آبادی کا اسی فیصدی حصہ ہیں ملک کے صنعت پیشہ اور جفاکش مزدور جو شہری آبادی کے لئے ریڑھ کی ہڈی کا حکم رکھتے ہیں اور ایسے ہی وہ لوگ جو اپنی محنت کا معاوضہ پاتے ہیں مزدوروں ہی کے ذیل میں شمار ہوتے ہیں، یہ مزدور طبقہ جو اپنی محنت سے دنیا کو گلزار بناتا ہے سرمایہ داروں کا دست نگر ہے اس کا معیار زندگی اسلئے پست ہے کہ اپنی ضروریات کو اپنی مرضی سے پورا نہیں کرسکتا، وہ محنت کرنے میں تو آزاد ہے مگر اپنی محنت کی قیمت کی فراہمی میں مجبور اور لاچار ہے، اس لاچاری کا سبب یہ ہے کہ اسے اس کی محنت کا پورا معاوضہ نہیں ملتا وہ محنت کو دو روپیہ یومیہ پر فروخت کرتا ہے، حالانکہ اس کی قیمت پانچ روپیہ ہے۔ اگر اسے پورا معاوضہ مل جاتا تو وہ سرمایہ داروں کا دست نگر نہ رہتا۔

مگر وہ پانچ روپیہ کے بجائے دو روپیہ وصول کرتا ہے اور باقی تین روپے اس سرمایہ دار کے خزانے میں جمع ہوتے ہیں جو اس سے کام لیتا اپنی دوکان کی رونق بڑھاتا اور اپنے کارخانوں کو ترقی دیتا ہے۔ اس طرح ملک کا سرمایہ چند افراد کے ہاتھوں میں جمع ہوتا رہتا ہے اور مزدور صرف اتنا وصول کرتا ہے کہ بمشکل گزر کر سکتا ہے۔ مزدور سرمایہ کی اس غیر منصفانہ تقسیم کو دیکھ کر پیچ و تاب کھاتا ہے اور منظم ہو کر ان کا مقابلہ شروع کرتا ہے، اور یہیں سے وہ جنگ شروع ہوتی ہے جو مزدور اور سرمایہ دار کی کشمکش کے نام سے موسوم ہے اور جس کا آئے دن تصادم، شکایات اور ہڑتالیں ہیں۔

آج کل دنیا کا مزدور اپنے حقوق کے لئے منظم ہو رہا ہے اور ان کی تنظیم ٹریڈ یونینوں کے ذریعہ مکمل ہوتی ہے، ہندوستان میں آل انڈیا ٹریڈ یونین کانگریس مزدوروں کی نمایندگی کرتی رہی ہے مگر حکومت کو شکایت ہے کہ مزدوروں کے لیڈر بھوک اور غربت کی آڑ میں اپنے سیاسی اغراض حاصل کرنا چاہتے ہیں اور ایک ایسی صورت حال پیدا کر رہے ہیں جو ملک کو تنزل کی طرف لے جاسکتی ہے، چنانچہ مزدوروں کی اس حالت کے مقابلہ میں آل انڈیا نیشنل ٹریڈ یونین کانگریس کی تشکیل عمل میں لائی گئی ہے جس کا اجلاس حال ہی میں بمبئی کے اندر ہوا ہے اور جسے پنڈت جواہر سردار پٹیل اور دیگر ارکان حکومت کے پیغامات سے نوازا گیا۔

اس کانگریس کے اجلاس میں ان لوگوں کی سخت مذمت کی گئی ہے جو مزدوروں کو اپنے سیاسی اغراض کے لئے استعمال کر رہے ہیں اور ساتھ ہی ہڑتالوں کو بھی ملک کیلئے خطرناک بتایا گیا ہے کہ اس کے باعث پیداوار میں کمی ہوگی اور ملک کو نئی نئی مشکلات کا سامنا کرنا پڑیگا۔

مزدور کے پاس احتجاج کا موثر اور زبردست حربہ ہڑتال ہے، جہاں سرمایہ دار اور مزدوروں میں کشمکش شروع ہوئی اور زرداروں کو نیچا دکھانا منظور ہوا فوراً ہڑتال کردی اور کارخانوں کو بیکار کرکے ایسی حالت پیدا کردی کہ سرمایہ دار جھکنے پر مجبور ہوجائے اور مزدوروں کے مطالبات مان لے مگر چونکہ انڈین نیشنل ٹریڈ یونین کانگریس کے اجلاس میں کہا گیا ہے کہ ہڑتالیں ملک کے لئے خطرناک ہیں کیونکہ تعطل سے پیداوار میں کمی واقع ہوتی ہے اور اس کا خمیازہ ملک کی اکثریت کو جو مزدوروں پر مشتمل ہے بھگتنا پڑتا ہے۔

لیکن غور کرو ان منطقی دلائل سے مزدوروں کے مطالبات پر کوئی اثر نہیں پڑتا مزدور تو اپنی ضروریات پوری کرنا چاہتا ہے، اگر سرمایہ دار اسکا ساتھ نہیں دیتا تو مزدوری بلا سے، اگر ہڑتال سے پیداوار کا توازن خراب ہوتا ہے اور عوام کے لئے مشکلات پیدا ہوتی ہیں، مزدور تو یہ آخری ہی چاہے گا کہ اسکے ساتھ دو دھکے اور بھی جائیں اور ملک انکے مطالبات نہ ماننے کا نتیجہ دیکھے تاہم اصولی طور پر ہڑتالیں ملک کے لئے کسی وقت بھی مفید نہیں ہوسکتیں، اور نہ اس طرح غریبوں کی عزت، خوشحالی سے بدل سکتی ہے، لیکن اسکے ساتھ یہ بھی یاد رکھئے کہ سرمایہ دار، مزدوروں کے نمایندہ نہیں ہوسکتے، کیونکہ انہیں غریبوں کے ساتھ کوئی ہمدردی نہیں ہوسکتی اسمبلیوں میں اگر کوئی زردار مزدوروں کی نمایندگی کرتا ہے یا ٹریڈ یونین کے دروبست پر جاگیردار قابض ہیں تو وہ سب کچھ ہوسکتے ہیں، مزدوروں کے نمایندہ نہیں ہوسکتے! مزدوروں کے مفاد کی نگرانی مزدور نمایندہ ہی کرسکتا ہے اور اسی کے ذریعہ غربا کے جوش کو قابو میں لایا جاسکتا ہے۔

ہڑتالیں ملک کے لئے مہلک ہیں بھوکوں کو سیاسی اغراض کے لئے استعمال کرنا خطرناک ہے زرداروں کو ختم کرنے کے لئے خونی انقلاب کی دعوت بے سود ہے، مگر اسی کے ساتھ یہ بھی تسلیم کرلینا چاہیئے کہ زردار غریبوں کے حامی نہیں ہوسکتے اور انڈین نیشنل ٹریڈ یونین کانگریس کی لفاظیاں مزدوروں کو مطمئن نہیں کرسکتیں، ایک طرف مزدوروں کو قابو میں لا کر ان کا بوجھ ہلکا کرو، دوسری طرف سرمایہ کو زیادہ سے زیادہ گردش میں لاؤ، اس کے بعد تم بھی چین سے بیٹھو اور مزدوروں کو بھی اطمینان کا سانس لینے دو۔

نظام کا انکار

معلوم ہوا ہے کہ لارڈ ماؤنٹ بیٹن کی دعوت پر ہز اکزالٹڈ ہائینس نظام نے دہلی آنے سے انکار کردیا ہے، اور اس کا مطلب یہ لیا جا رہا ہے کہ حیدرآباد کا الجھاؤ آسانی سے دور نہ ہوگا اور اختلافی معاملات کو طے کرنے میں بہت سی دشواریاں پیش آئیں گی، لیکن وہ کونسی دشواری ہے جو تیسری طاقت کی بدولت پیش نہیں آسکتی، ایک طرف تو کہا جاتا ہے کہ برطانیہ سے حکومت نظام کی سازباز ہے اور آصف جاہی گھوڑا انگریز کے اشارے پر دوڑ رہا ہے، دوسری طرف لارڈ ماؤنٹ بیٹن کے ذریعہ حیدرآباد اور حکومت ہند کے درمیان تصفیہ کرانے کی مہم بھی جاری ہے گویا لارڈ ماؤنٹ بیٹن ۔۔۔ نہ تو انگریز ہیں اور نہ برطانیہ کی پالیسی سے باخبر ہیں اس سارا الجھاؤ اسی لئے ہے کہ سفید ہاتھ درمیان میں ہے اور پھر حیرت ہے کہ لارڈ موصوف کی دعوت کا انکار پر حیرت کا اظہار کیا جا رہا ہے۔

افواہیں!

افواہیں گرم ہیں کہ جون تک کچھ ہوگا کیا ہوگا؟

یہ افواہیں اڑانے والے جانیں لیکن ۔۔۔ کر ہونے والی بات کچھ اچھی نہ ہوگی، دہلی ۔۔۔ کارکنوں نے بھی بابو راجندر پرشاد کو مطلع کردیا ہے کہ دہلی کی فضا پھر بگڑنے لگی ہے اور ۔۔۔ ہے کہ بازاروں میں بھی مسلمانوں پر فقرے کسے جانے لگے ہیں بلکہ بعض لوگ تو صاف صاف کہہ رہے ہیں کہ ۱۵ جون آجانے دو، حکومت کو چاہیئے کہ وہ ان افواہوں کا سراغ لگائے اور دہلی ایڈمنسٹریشن کو اس کے فرائض کی طرف متوجہ کرے، اگر خدانخواستہ جون میں کوئی ۔۔۔ مصیبت نازل ہوئی تو ہم یقین کے ساتھ کہہ سکتے ہیں کہ یہ ہندو مسلمان اور حکومت سب کے لئے برا ہوگا اور یہاں کا انتشار دور دور کے امن کو تباہ کردے گا۔ خدا خدا کرکے اب مشرقی اور مغربی پاکستان میں سکون پیدا ہوا ہے، حکومت کو چاہیئے کہ وہ یہاں بھی حالات کو قابو میں رکھے اور گذشتہ واقعات کا اعادہ نہ ہونے دے۔

اپنی طرف دیکھو!

ما اصابکم من مصیبۃ فبما کسبت ایدیکم
(قرآن مجید)

تم پر جو مصیبت نازل ہوتی ہے، غور کروگے تو معلوم ہوگا کہ وہ تمہارے اپنے ہاتھوں کی کمائی ہے، اور تمہاری بہت سی باتوں کو تو خدا معاف بھی کردیتا ہے۔

انسان جو بوتا ہے سو کاٹتا ہے، جیسا کرتا ہے ویسا بھرتا ہے، قوموں کی بربادی الل ٹپ نہیں ہوتی اس کا بھی ایک قانون ہے اور جب کوئی قوم اپنے ہاتھوں اپنے مزاج کو خراب کر ڈالتی ہے غفلت سے بیدار نہیں ہوتی اپنی ذمہ داری کا احساس نہیں کرتی، اخلاقی فساد میں مبتلا ہوجاتی ہے تو قدرت کا قانون اسے سزا دیتا ہے، اور ماحول کی سختیاں اسے اصلاح حال کی دعوت دیتی ہیں، اس کے بعد جو قوم عبرت حاصل کرکے تلافی مافات کے لئے تیار ہوجاتی ہے وہ ترقی کرتی ۔۔۔ اور جو ہاتھ پیر توڑ کر اور ہمت ہار کے بیٹھ جاتی ہے وہ تباہ کردیجاتی ہے۔

خدا کا قانون کبھی کسی پر رحم نہیں کرتا، اس دنیا میں جو سب سے بھلا چلے گا وہ زندہ رہے گا۔ جس نے ٹیڑھی چال چلی اور معاملہ حد سے گذر گیا قانون اس کی گوشمالی کے لئے آمادہ ہوجائیگا۔ پس تباہ ہونے والی قوم کو خارجی اسباب سے زیادہ داخلی اسباب پر غور کرنا چاہیئے اور سوچنا چاہیئے کہ اس کے اندر وہ کونسی خرابی پیدا ہوئی جس نے اس کا بیڑا غرق کرکے چھوڑا۔ خدا کسی پر ظلم نہیں کرتا، البتہ کسی قوم کی خاطر وہ اپنے قانون کو معطل بھی نہیں کرتا۔

"کالی دولہن"

ہمارے ملک ہندوستان میں سر سید احمد خاں جب بڑے اور اچھے آدمی گذرے ہیں، انہوں نے ایک دفعہ بڑے پیار سے ہندوؤں اور مسلمانوں میں پیار و محبت ہونا چاہیئے۔ ہندوستان ہم دونوں کا وطن ہے ہندوستان کی آب و ہوا سے ہم دونوں جیتے ہیں ایک ہی گنگا کا پانی ہم دونوں پیتے ہیں، ہندوستان کی زمین کی پیداوار ہم دونوں کھاتے ہیں، مرنے میں جینے میں دونوں کا ساتھ ہے، ہندوستان میں رہتے رہتے دونوں کا خون مل گیا ہے، دونوں کی رنگتیں ایک ہی ہوگئی ہیں، دونوں کی صورتیں بدل کر ایک دوسرے کی سی ہوگئی ہیں، مسلمانوں نے ہندوؤں کی سینکڑوں رسمیں اختیار کرلیں، ہندوؤں نے مسلمانوں کی سینکڑوں عادتیں لے لیں۔ یہاں تک ہم دونوں ملے کہ ہم دونوں نے مل کر ایک نئی زبان پیدا کرلی جو نہ ہماری زبان تھی نہ ان کی۔

اے میرے دوستو! میں نے بارہا کہا ہے اور اب پھر میں کہتا ہوں کہ ہندوستان ایک دولہن ہے جس کی خوبصورت اور رسیلی دو آنکھیں ہندو اور مسلمان ہیں، اگر دونوں دشمنی رکھیں گے تو وہ پیاری دولہن بھینگی ہوجائے گی اور ایک دوسرے کو برباد کردیں گے تو وہ کانی ہوجائے گی۔

اب ہندوستان کے رہنے والے ہندو اور مسلمانو! اب تم کو اختیار ہے کہ اس دولہن کو بھینگا بناؤ چاہے کانا، سچ ہے کہ آدمیوں میں کبھی کبھی رنج بھی ہوجاتا ہے ہندو مسلمانوں کے آپس میں، ہندو ہندوؤں میں، مسلمان مسلمانوں میں، بھائی بھائیوں میں، باپ بیٹوں میں رنج ہوتا ہے پر اس رنج کو لیکر بیٹھ جانا، اور بڑھاتے جانا تو اچھا نہیں کیا اچھے ہیں وہ لوگ جو پہلے اپنے بھائی سے معافی مانگ لیتے ہیں اور محبت و پریم کے رشتہ کو ٹوٹنے نہیں دیتے۔

اے دلوں کے بیلنے والے اے ہندوستانیوں کے دلوں کو ان طرف سمیٹ دے کہ وہ محبت کی دنیا میں آجائیں اور پریم کی زندگی بسر کرسکیں، کسی موقعہ پر ڈاکٹر اقبال صاحب مرحوم نے بیان فرمایا تھا۔

نہ سمجھو گے تو مٹ جاؤ گے اے ہندوستاں والو
تمہاری داستاں تک بھی نہ ہوگی داستانوں میں

اقبال ۔۔۔ دہلی

صوبہ بہار کے بعض اضلاع مغربی بنگال کو واپس کئے جائیں
ڈاکٹر بی سی رائے وزیر اعظم مغربی بنگال کا بیان

کلکتہ ۲۰ مئی۔ مغربی بنگال کی حکومت نے حکومت ہند سے مطالبہ کیا ہے کہ لسانی اعتبار سے بہار کے کچھ علاقے جو کہ مغربی بنگال کی سرحد سے ملتے ہیں۔ اس صوبہ میں شامل کردئے جائیں۔ اس امر کا اعلان کرتے ہوئے مغربی بنگال کے وزیر اعظم ڈاکٹر بی سی رائے نے اخبار والوں کو بتایا کہ کیبنٹ نے درخواست کی ہے کہ حکومت ہند سے کہا جائے کہ بہار کے دو ضلع دھلبھوم اور مان بھوم اور پورنیہ کے چند علاقے مغربی بنگال کے جلپائیگوڑی ضلع میں شامل کردئے جائیں۔ ہم مرکزی حکومت سے اس مسئلہ کے جواب کا منتظر ہوں۔

ایک سوال کا جواب دیتے ہوئے انہوں نے کہا کہ انہیں ابھی تک صدر کانگریس ڈاکٹر راجندر پرشاد کا کوئی خط نہیں ملا ہے جس میں انہوں نے کمیشن کے متعلق ممبروں کے نام مانگے ہوں۔ یہ وہ کمیشن ہے جو حکومت ہند کے تمام صوبوں کو لسانی اعتبار سے دوبارہ بنانے کے مسئلہ کی تحقیقات کرے گا۔

تحریک شروع کرنی ہوگی

اس سلسلہ میں ایک بیان دیتے ہوئے مسٹر سرت چندر بوس نے کہا کہ مغربی بنگال کے عوام کو سرحدوں کو دوبارہ قائم کرنے کے لئے زبردست اور متحدہ تحریک شروع کرنی ہوگی تاکہ ان کی آواز نئی دہلی میں بھی سنی جاسکے، اور وہ اس طرح سنی جاسکے کہ ہم اپنے جائز اور صحیح مطالبہ کو فوراً ہی تسلیم کرالیں۔

یوپی اسمبلی کے ضمنی انتخابات
مولانا حفظ الرحمن صاحب کو منتخب کیا جائے

سہارنپور ۔۔۔ کانگریس کمیٹی ۔۔۔ کے جلسہ میں یوپی کے ضمنی انتخابات کی بابت ۔۔۔ قرارداد پاس منظور ہوئی۔

۔۔۔ کانگریس کمیٹی کا اجلاس ۔۔۔ یوپی کانگریس پارلیمنٹری بورڈ سے درخواست کرتا ہے کہ میرٹھ ۔۔۔ کی نشست کیلئے حضرت مولانا حفظ الرحمن صاحب کو یوپی اسمبلی کے لئے امیدوار منتخب کیا جائے۔ مولانا موصوف کی ملکی خدمات اس بات کی متقاضی ہیں کہ ان کی اعانت ۔۔۔ حکومت یوپی زیادہ سے زیادہ فائدہ اٹھائے ۔۔۔ پبلک خدمت کرنے کا موقعہ دیا جائے۔ نیز اجلاس مولانا موصوف سے بھی اپیل کرتا ہے کہ وہ یوپی اسمبلی کی امیدواری قبول فرمالیں۔

ایک عظیم الشان جلسہ بصدارت جناب محمد یسین صاحب خزانچی جمعیۃ العلماء ضلع سہارنپور منعقد ہوا، جس میں محمد ہاشم صاحب صدر حلقہ کانگریس سہارنپور و محمد کامل خان صاحب و حافظ عبد الغفار صاحب آزاد نے مسلمانوں کو صبر و استقلال سے رہنے کی تلقین فرمائی۔ اور حسب ذیل تجویز متفقہ طور پر بالاتفاق منظور ہوئی۔ تجویز حسب ذیل ہے۔

مسلمانان سہارنپور کا یہ جلسہ عام یوپی کانگریس پارلیمنٹری بورڈ سے درخواست کرتا ہے کہ میرٹھ کی نشست کے لئے حضرت مولانا حفظ الرحمن صاحب سکریٹری جمعیۃ العلماء ہند کو یوپی اسمبلی کے لئے نامزد کرے۔ نیز یہ جلسہ حضرت مولانا حفظ الرحمن صاحب سے بھی مودبانہ درخواست کرتا ہے کہ وہ اس سیٹ پر امیدوار ہونا قبول فرمالیں۔

سیر و سیاحت
سیاح

راقم الحروف کو اچھی طرح یاد ہے کہ تقسیم سے قبل دہلی میں جب لیگ کنونشن ہوا تھا تو مسٹر سہروردی کی ۔۔۔

ہمارے خیال میں اگر مسٹر سہروردی پاکستان اسمبلی ۔۔۔

[illegible]

خطوط ایڈیٹر کے نام

(ایڈیٹر کا مراسلہ نگار کی رائے سے متفق ہونا ضروری نہیں)

والدین کا مدرسہ

جناب ایڈیٹر صاحب، آجکل دنیا میں ہر طبقے کے لئے علیحدہ علیحدہ مدرسے موجود ہیں جہاں ان کو اپنے اپنے فن سے تعلق رکھنے والی باتوں کی خاص تعلیم دی جاتی ہے بچوں سے لے کر استادوں تک اور بیاریوں سے لے کر نرسوں تک غرض ہر فن اور ہر پیشہ کے لئے علیحدہ علیحدہ اسکول ہیں لیکن والدین کے لئے ابھی کوئی انتظام نہیں۔ سچ پوچھئے تو باپ اور ماں بننا اور اولاد کی صحیح پرورش کرنا دنیا میں سب سے زیادہ اہم کام ہے لیکن کیسے تعجب کی بات ہے کہ ماں اور باپ کو یہ فن سکھانے اور اس کے اسرار و رموز سے آگاہ کرانے کا کوئی انتظام نہیں۔ پرورش اولاد سے ناواقفیت کی وجہ سے والدین اور اولاد دونوں ہی کو عجیب عجیب مشکلات کا سامنا کرنا پڑتا ہے اور ان الجھنوں کا زیادہ ناگوار اثر اولاد پر پڑتا ہے۔ اگر کسی بچے کے والدین اپنی اولاد کی تربیت ٹھیک سے کرگزرتے ہیں تو خیر ورنہ اکثر تو والدین کی ناواقفیت کی وجہ سے بچوں کی زندگی خراب ہوجاتی ہے۔ اگر ہم کو اپنی حالت کو سدھارنا ہے تو والدین کا مدرسہ بھی ہمارے لئے بہت ضروری ہے۔

نسیم احمد۔ میرٹھ۔ ۱۰ مئی

اظہار تشکر

جناب ایڈیٹر صاحب قصبہ ریٹھ ضلع بجنور مشرقی یوپی کی جانب ایک اہم قصبہ ہے۔ اس جگہ کئی بزرگ ہستیاں پیدا ہوئیں۔ جن میں ڈپٹی نذیر احمد صاحب کا نام قابل ذکر ہے۔ حکومت یوپی نے خاص طور پر جناب حافظ محمد ابراہیم صاحب وزیر رسل و رسائل یوپی کی توجہ سے اس قصبہ سے گذرتی ہوئی سڑکیں بنانے کا فیصلہ کیا ہے اور اس سلسلہ میں ابتدائی انتظامات بھی شروع کردئے ہیں۔ اس علاقہ کے تمام لوگ اس احسان کے لئے حکومت یوپی کے ممنون ہیں اور امید کرتے ہیں کہ سڑکیں جلد از جلد مکمل ہوجائیں گی۔

حکیم سعید الدین احمد قریشی ۔۔۔

ریلوے ملازموں کی درخواست

جناب ایڈیٹر صاحب ہندوستان میں ریلوے کے کئی مسلمان ملازموں نے تقسیم ہند کے موقعہ پر جب کہ پاکستان اور ہند میں ملازمت کرنے کے سوالات کئے گئے تو ہم نے ہندوستان کے لئے اپنی خدمات پیش کردیں۔ اس دوران میں دہلی میں فسادات شروع ہوگئے سارے شہر میں کرفیو لگا دیا گیا ہم لوگ ڈیوٹی پر آنے جانے سے معذور رہ گئے۔ جب امن ہوا تو کوئی کی صورت نظر آئی سپرنٹنڈنٹ رنجیت سنگھ صاحب بہادر کے نام کئی رجسٹری درخواستیں روانہ کیں۔ لکھنؤ میں ۔۔۔ پنڈت جواہر لال نہرو کو درخواستیں دے ڈالیں لیکن ہمیشہ جواب سے محروم رہا۔ خدا معلوم ہم ریلوے کے سب ملازم کب تک پریشان رہیں گے۔ ایک سال ہوگیا ہم نے اپنی درخواستیں دیں لیکن کسی کا بھی جواب نہ آیا کیا ایسا معلوم ہوتا ہے کہ درخواستیں حاکموں تک نہیں پہنچتیں اور ردی کی ٹوکری میں پھینک دی جاتی ہیں۔ ہم کو ڈیوٹی دی جاتی ہے نہ ملازمت سے برطرف کیا جاتا ہے نہ ملازمت سے علیحدہ کیا جاتا ہے۔ اگر ہمارا فیصلہ کرکے پراویڈنٹ فنڈ اور سروس سرٹیفکٹ وغیرہ دے کر ہی علیحدہ کردیں تو بھی ہم پر بڑی نوازش ہوگی۔ ابلاغ ہم تلاش معاش میں دربدر مارے پھرتے ہیں اور کوئی نہیں پوچھتا۔ اس وقت ہماری حالت قیدیوں سے بھی زیادہ بری ہے۔ ہماری خواہش ہے کہ ریلوے حکام اور حضور ۔۔۔ صاحب اور جنرل منیجر ہمارے حالات پر توجہ کریں اور ہمارے بابت جلد از جلد کوئی فیصلہ کریں۔

ریلوے کے مسلمان ملازم۔ دہلی۔ ۱۷ مئی

مدراس میں پانی کی خوفناک کمی

مدراس ۲۰ مئی۔ ساؤتھ انڈین ریلوے کی تاریخ میں پہلی بار جنوبی ریلوے کے روز محض ایسی سواری ٹرینیں بند کرنی پڑیں۔ کیونکہ چار اسٹیشنوں کے کنوؤں میں انجنوں کو دینے کے لئے پانی نہ تھا۔ ۔۔۔ بعد گورنمنٹ نے پانی کا دوسرا انتظام کیا۔ اور اب ٹرین سروس بحال کردی گئی ہے۔ بیان کیا جاتا ہے کہ بارش کی کمی سے کنوئیں خشک ہوگئے ہیں۔

باڑی دھول پور کے فسادات کی تحقیقاتی کمیٹی حکام کا جانبدارانہ رویہ

مصیبت زدگان کو بیانات دینے کیلئے زیادہ سے زیادہ سہولتیں دیجائیں

(دعامہ نگار خصوصی الجمعیۃ)

باڑی دھول پور اسٹیٹ جو قصبہ پونین میں شریک ہو کر ہندوستان کا جز ہو گئی ہے اس میں مسلمانوں پر حالیہ ظلم و حملہ کے متعلق ... [illegible] ... وزیر اعظم ہند اور ... کے بیانات اور بحالی امن کے لئے ... دھول پور اور بھرت پور کے فسادات کی آزادانہ تحقیقات ... مسلمانوں کو ... کا مطالبہ کیا گیا۔

[illegible]

... ان حالات کی طرف فوری توجہ کرنا چاہیے اور ان کو آزادانہ تحقیقات کے لئے مظلوم مسلمانوں کے معقول مطالبات کی طرف پورا دھیان دینا چاہیے۔

اٹھارہ کمیونسٹوں کی گرفتاری

ویلور ۲۰ مئی۔ کل ریاست حیدرآباد سے آنے والے اٹھارہ آدمی ایک جیپ اور ٹرک میں آرہے تھے ... پولیس کو ان پر کمیونسٹ ہونے کا شبہ ہوا ... [illegible] ... کمیونسٹ پارٹی کے کارکن ہیں ... ان کے پاس سے ... ریوالور ... [illegible]

برطانوی نامہ نگار کی موت

عمان ۲۰ مئی۔ ... برطانوی اخبارات کے نامہ نگار مسٹر ... اور فلسطین کی لڑائی کی خبریں بھیج رہے تھے ... [illegible] ... آپ وہیں ختم ہو گئے۔

زیادہ اناج پیدا کرنے کی مہم

مختلف علاقوں میں ٹیوب ویل لگائے جائینگے

نئی دہلی ۲۰ مئی۔ ... معلوم ہوا ہے کہ مختلف صوبوں کے چیف انجینیروں کی دہلی میں ایک میٹنگ ہوگی۔ اس میں ملک کے اندر زیادہ خوراک پیدا کرنے کے لئے ٹیوب ویل قائم کرنے کے سوال پر غور کیا جائے گا ... [illegible]

بند تعمیر کرنے والے ہندوستانی ماہرین

[illegible]

اسلحہ کے تبادلے میں ہیرے جواہر

لندن ۲۰ مئی۔ وسط مشرق سے یورپ کے ذریعہ لندن اور برطانیہ میں بذریعہ ہوائی جہاز ہیرے اور جواہرات کے پیکٹ پہنچ رہے ہیں۔

کہا جاتا ہے کہ یہ ہیرے اور جواہرات اسرائیلی حکومت کے لئے اسلحہ وغیرہ خریدنے کے لئے بھیجے جا رہے ہیں ... [illegible] ... بھیجے جاتے ہیں۔

قاسم رضوی کی خطرناک سرگرمیاں

نائب صدر یو۔ پی مسلم لیگ کا بیان

[illegible] ... سید قاسم رضوی ... مسلم لیگ ... [illegible] ... ہندوستان کی مسلمانوں کے ... [illegible]

مشرقی پنجاب کی ریاستوں کو پانی کی فراہمی

نئی دہلی ۲۰ مئی۔ گلوب کے نامہ نگار کو معلوم ہوا ہے کہ صوبہ مشرقی پنجاب اور مشرقی پنجاب کی ریاستوں کو بھاکڑا ڈیم اسکیم سے پانی بہم پہنچانے کے سوال پر غور کرنے کے لئے ... حکومت ہند، مشرقی پنجاب، ریاست بیکانیر اور ریاست پٹیالہ کے نمائندوں کی ایک میٹنگ ہوگی۔

کمیونسٹ بھاگ کر برطانیہ پہنچ گئے

لندن ۲۰ مئی۔ کل ایک چوری شدہ ہوائی جہاز میں ... [illegible]

ہیرا کنڈ ڈیم کی مشاورتی کمیٹی

[illegible]

سرونج میں گاندھی نیشنل میموریل فنڈ کی فراہمی

[illegible]

طلبا کو مفت خوراک دی جائے

[illegible]

موجودہ زمانہ کے جرائم کی روک تھام

[illegible]

گاندھی نیشنل فنڈ میں عطیہ

[illegible]

بہار میں طریقہ تعلیم میں ردوبدل

[illegible]

جے پور کے لئے نیا ریڈیو گھر

جے پور ۲۰ مئی۔ معلوم ہوا ہے کہ حکومت جے پور ... نئے ریڈیو گھر تعمیر کرنے کا ارادہ رکھتی ہے تاکہ وہ دیہات ... [illegible]

حیدرآباد اسٹیٹ بینک کی برانچ

کراچی میں کھول دیگی

کراچی ۲۰ مئی۔ حیدرآباد اسٹیٹ بینک کی شاخ کراچی میں کھولی جا رہی ہے۔ اس کی رسم افتتاح پاکستان کے ... [illegible]

رشوت لینے کے الزام میں کلکٹر گرفتار

کانپور ۲۰ مئی۔ معلوم ہوا ہے کہ یو۔ پی کے پولیس نے بریلی کے ڈپٹی کلکٹر کو ... گرفتار کر لیا ہے۔ کہ ان کے گھر سے قیمتی زیورات کی بہت بڑی تعداد برآمد ہوئی۔ اس ڈپٹی کلکٹر پر الزام لگایا جاتا ہے کہ ... مقدموں کا تصفیہ کرنے کے لئے بہت بڑی تعداد میں رشوت لی۔ پولیس نے ... بینک کے حساب میں جمع شدہ رقم کو بھی ... ضبط کر لیا ہے۔

کانگرس عوام کی خادم نہیں رہی

آچاریہ نریندر دیو کی تقریر

الہ آباد ۲۰ مئی۔ ایک جلسہ میں تقریر کرتے ہوئے آچاریہ نریندر دیو نے کہا کہ سوشلسٹوں پر الزام لگایا جا رہا ہے کہ انہوں نے اس نازک دور میں کانگرس کو کمزور کرنے کے لئے اس کا ساتھ چھوڑ دیا ہے حالانکہ حقیقت بالکل اس کے خلاف ہے ... [illegible]

کانگریسیوں کے خلاف وارنٹ

حکومت نظام نے واپس لیلئے

حیدرآباد ۲۰ مئی۔ آج ایک پریس نوٹ میں بتایا گیا ہے کہ حکومت نظام نے جو کانگریسی ... کے خلاف جاری کردہ وارنٹ واپس لے لئے ہیں ... [illegible]

مارواڑی وفد کی سردار پٹیل سے ملاقات

[illegible]

چین میں کمیونسٹ فوجوں کا دباؤ

حکومتی فوجوں کی نازک حالت

نانکنگ ۲۰ مئی۔ کمیونسٹ حلقوں سے معلوم ہوا ہے کہ ... [illegible]

موہے میں ادبی بزم

[illegible]

مسٹر اٹیلی کی واپسی

لندن ۲۰ مئی۔ برطانیہ کے وزیر اعظم مسٹر اٹیلی سکاربرو سے آج واپس آگئے ہیں۔ آپ وہاں لیبر پارٹی کانفرنس میں شرکت کرنے کے لئے گئے تھے۔ فاضل ... کے چیف مسٹر ... کل صبح واپس آئیں گے۔

ہریجنوں کیلئے مکانات

نئی دہلی ۲۰ مئی۔ معلوم ہوا ہے کہ مغربی پاکستان سے آنے والے ہریجنوں کو آباد کرنے کے لئے آئندہ دو ماہ میں قرول باغ کے اندر پانچ ہزار مکان تعمیر کئے جائیں گے۔ ایک لاکھ پچاس ہزار ہریجن پاکستان سے آچکے ہیں۔ (گلوب)

حیدرآباد کے ۱۶ ہریجن کارکن رہا

حیدرآباد ۲۰ مئی۔ ۱۶ ہریجن کارکن جو کل رات گرفتار کئے گئے ... آج صبح رہا کر دیئے گئے۔

جنوری ۱۹۴۹ء تک انڈونیشیا کو آزاد کر دیا جائے

جوگجاکارتا میں قومی حکومت کی سالگرہ پر تقریر

[illegible]

برطانیہ اور ہند میں ہوائی سمجھوتہ

نئی دہلی ۲۰ مئی۔ ہندوستان اور برطانیہ کے درمیان ہوائی سمجھوتہ کے متعلق آج نمائندوں میں ... ہندوستانی نمائندوں میں بات چیت ہوئی۔

مرکزی برقی کمیٹی کا جلسہ

نئی دہلی ۲۰ مئی۔ برقی کمیٹی کی میٹنگ تین جون کو شملہ میں منعقد ہوگی۔ ... وزیر ... کی صدارت کے فرائض انجام دیں گے۔ کمیٹی تمام ہندوستان میں بجلی مہیا کرنے کی تجاویز پر غور کرے گی۔

ہند اور جاپان کے درمیان ہوائی سروس

کلکتہ ۲۰ مئی۔ امریکن ایرویز کے ایڈ منسٹریٹر جان ... کے نمائندہ نے بتایا کہ حکومت ہند جاپان اور ہندوستان کے درمیان باقاعدہ ہوائی سروس جاری کرنے کے سلسلہ میں امریکن ایرویز سے گفتگو کر رہی ہے۔

کانپور کے اخبار نویسوں کا وفد

حیدرآباد جائیں گے

[illegible]

چین میں ایک خوفناک دھماکہ

۱۰۰ آدمی مارے گئے

[illegible]

پرنس آف ویلز کالج کا نام تبدیل

سری نگر ۲۰ مئی۔ حکومت کشمیر نے فیصلہ کیا ہے کہ پرنس آف ویلز کالج جموں کا نام تبدیل کرکے گاندھی میموریل کالج رکھا جائے۔

کشمیر میں بے روزگاری

ایمپلائمنٹ ایکسچینج کا قیام

سری نگر ۲۰ مئی۔ کشمیر میں بے روزگاری کے مسئلہ کو حل کرنے کے لئے حکومت کشمیر نے ایمپلائمنٹ ایکسچینج قائم کیا ہے جو بے روزگاروں کو روزگار مہیا کرنے میں امداد دے گا۔

چار ہزار ملازموں کی ہڑتال کی دھمکی

کانپور ۲۰ مئی۔ معلوم ہوا ہے کہ کپڑے کے مقامی تاجروں کے چار ہزار ملازموں نے ... فیصلہ کیا ہے کہ اگر ... تک ان کے مطالبات پورے نہ ہوئے تو وہ ہڑتال کر دیں گے۔ ان کا خاص مطالبہ ان کی تنخواہوں میں اضافہ کی بابت ہے۔

الجمعیۃ بکڈپو کی کتابیں

نبی عربی صلی اللہ علیہ وسلم

یہ تاریخ ملت کا پہلا حصہ ہے جس میں نبی کریم صلی اللہ علیہ وسلم کے تمام اہم واقعات کو تحقیق جامعیت اور اختصار کیساتھ بیان کیا گیا ہے۔ یہ کتاب طالبعلموں عورتوں اور عام مسلمانوں کے لئے بہت مفید ہے۔ کاغذ لکھائی چھپائی بہت عمدہ اوسط صفحات ۱۶۰ قیمت ایک روپیہ۔

خلافت راشدہ

یہ تاریخ ملت کا دوسرا حصہ ہے جس میں خلفاء راشدین رضوان اللہ علیہم اجمعین کے تمام اہم واقعات مستند تاریخوں سے یکجا جمع کر دیئے گئے ہیں۔ ہر مسلمان مرد و عورت کو یہ کتاب ضرور پڑھنی چاہیئے۔ کاغذ لکھائی چھپائی بہت عمدہ ... قیمت مجلد ...

خلافت بنی امیہ

یہ تاریخ ملت کا تیسرا حصہ ہے جس میں خلفائے بنی امیہ کے صحیح حالات عربی تاریخوں سے جمع کئے گئے ہیں۔ ہر خلیفہ کے دور حکومت اور اسکی خصوصیات پر تبصرہ بھی کیا گیا ہے۔ زبان نہایت سلیس اور آسان ہے۔ اسکول اور کالج کے طلبا خصوصیت کیساتھ مطالعہ کریں۔ کاغذ لکھائی چھپائی بہت عمدہ اوسط صفحات ... قیمت مجلد ...

قیمت	نام کتاب
[illegible]	قصص القرآن حصہ اول
[illegible]	حصہ دوم
[illegible]	حصہ سوم
[illegible]	حصہ چہارم
[illegible]	فہم القرآن
[illegible]	نظام تعلیم و تربیت حصہ اول
[illegible]	حصہ دوم
[illegible]	اسلام کا نظام حکومت
[illegible]	قرآن اور تصوف
[illegible]	لغات القرآن جلد اول
[illegible]	جلد دوم
[illegible]	اقتصادی نظام
[illegible]	غلامی کی حقیقت
[illegible]	نقش حکمت
[illegible]	شہنشاہیت
[illegible]	انقلاب روس
[illegible]	سیاسی معلومات
[illegible]	جنگ بدر
[illegible]	خلاصہ سفرنامہ ابن بطوطہ
[illegible]	ہندوستان اور آزادی
[illegible]	العتیق (سوانح حیات حضرت ابوبکر صدیق)

نوٹ:- مبلغ پانچ روپیہ یا اس سے زیادہ کی کتابیں خریدنے والے صاحبان کی خدمت میں ... رسالے ... پیش کئے جائیں گے۔

ملنے کا پتہ

منیجر الجمعیۃ بک ڈپو گلی قاسم جان دہلی

ہندوستان کا دستور حکومت عوام کی دلچسپی
ترمیموں اور تجویزوں کا ایک طومار

نئی دہلی ۔ ۱۲ ابھی معلوم ہوا ہے کہ جولائی کو ہندوستان کی دستور ساز اسمبلی کا اجلاس منعقد ہوگا جس میں ہندوستان کے دستور حکومت کو منظور کر لیا جائیگا ۔ اسمبلی کی سکریٹریٹ میں ان ترمیموں کو ترتیب دیا جا رہا ہے ۔ جو ایوان کے ممبروں کی طرف سے پیش کی گئی ہیں ۔ نیز اجلاس میں ان تجاویز کو بھی پیش کیا جائیگا جو موجودہ نظام حکومت میں یا پریس نے یا عوام نے کی ہیں ۔

عوام کی طرف سے بہت سی ترمیمیں اور تجویزیں پیش ہوئی ہیں ۔ جو اس کا ثبوت ہیں کہ عوام ہندوستان کے آئندہ نظام حکومت سے کسقدر دلچسپی رکھتے ہیں ۔ اس قسم کی تجویزوں اور ترمیموں کی تعداد ... کے قریب ہے اور اتنی ہی تعداد ان ترمیموں کی ہے جو ایوان کے ممبروں کی طرف سے پیش کی گئی ہیں ۔

ان ترمیموں کے دیکھنے سے معلوم ہوتا ہے کہ ممبران اور عوام دونوں اقلیتوں کے لئے نشستیں مخصوص کر لینے کے خلاف ہیں ۔ ان کا کہنا ہے کہ یہ خصوصیت حکومت کے اس ارادہ اور عزم کے خلاف ہے کہ ہندوستان کو ایک دنیوی حکومت بنایا جائیگا ۔ دستور میں مسلمانوں اور قبائلیوں کیلئے نشستیں مخصوص کی گئی ہیں ۔ اور صوبہ مدراس اور بمبئی میں ہندوستانی عیسائیوں کے لئے بھی جگہیں مخصوص کی گئی ہیں ۔

مصر، عراق اور شرق اردن کو اسلحہ بھیجنے کا مسئلہ
برطانیہ امدادی معاہدہ کے مطابق امداد دینے پر مجبور ہے !

[illegible]

ہندوستانی گورنر جنرل کو بنگال کا اعزازی کرنل بنا دیا

[illegible]

برطانیہ تمام قوموں کا معیار زندگی بلند کرنا چاہتا ہے
برطانوی خارجی پالیسی کی مسٹر بیون کی زبان سے وضاحت

[illegible]

بیت المقدس لینن گراڈ بن گیا
(صفحہ اول کالم ۳ سے آگے)

[illegible]

ایک ایک انچ کیلئے معرکے

[illegible]

اسٹالن گراڈ ثانی

[illegible]

یونیورسٹی پر بمباری

[illegible]

مدرسہ فیضان القرآن کا جلسہ

[illegible]

ہند اور حیدرآباد کا جھگڑا
(صفحہ اول کالم ۲ سے آگے)

[illegible]

حالانکہ کامیابی ہوگی ۔ البتہ یہ قیاس قائم کیا جاسکتا ہے کہ کامیابی کی امید بہت کم ہے ۔ کیونکہ مسئلہ متنازعہ یہ ہے کہ حیدرآباد آزادی پر مصر ہے اور انڈین یونین ہندوستانی وحدت پر ۔ فیصلہ کیا ہوگا اس کا جواب مستقبل ہی دے سکے گا ۔

مسٹر چندریگر کی روانگی کابل

کابل ۔ ۱۹ مئی ۔ افغانستان کے لئے پاکستان کے پہلے نامزد سفیر مسٹر ابراہیم اسمٰعیل چندریگر آج صبح کابل جانے کے لئے کراچی سے بذریعہ ہوائی جہاز روانہ ہوگئے ۔ کراچی کے ہوائی اڈہ پر آپ کو خدا حافظ کہنے کے لئے پاکستان میں افغانی سفیر اور ان کے اسٹاف کے اراکین بھی تشریف لائے تھے ۔

مصر کی مالی امداد

[illegible]

یہودی روس یا امریکہ سے مدد لینگے

[illegible]

برطانیہ کی تجویز
(صفحہ اول کالم ۲ سے آگے)

[illegible]

امریکن یہودیوں کی واویلا

[illegible]

یہودی وزیر اعظم کو مزید اختیارات

[illegible]

پاکستان میں غیر مسلموں کی عبادتگاہیں

ہمدرد اردو معمہ ۵

ایمان دار معمہ	د	م	د	ر	د
ایک بڑا انسان		ا	ہ	ل	
عورتیں اکثر ...	ع	و		ی	
یہ زیادہ کرنا فضول ہے		ب	ر		
شہنشاہ اکبر ... تھا	ع	ا		ل	
ایک مشہور شاعر		ا		ل	
ایک قیمتی شے		ن	د	د	ن

۱۰۰ روپے کے شاندار انعامات

پہلا انعام چالیس روپے ۔ دوسرا انعام پچیس روپے ۔ تیسرا انعام دس روپے ۔ چوتھا انعام پانچ روپے ۔ اسپیشل پانسو سب سے زیادہ حل بھیجنے والے کو پانچ روپے ۔

ایک حل کی فیس داخلہ چار آنے ۔ چار حلوں کی بارہ آنے اور آٹھ حلوں کی ایک روپیہ ۔ جواب طلب امور کے لیے ایک آنہ کا ٹکٹ ... آخری تاریخ ...

پتہ :- نیشنل نیگ سوسائٹی تاجر خیل ... (یوپی)

ماہنامہ جمیل دہلی

جمیل ادب جمیل کے پاکیزہ لباس اور اشاعت نفیس کی نوع بنوع تجلیات سے ہم آغوش جلوہ افروز ہوگا ...

جمیل راہ نمایان ملک و قوم کے حالات زندگی ان کے کردار ان کے سیاسی نظریات اور مصوری کے ...

وہ قوم کو ترقی کی شاہراہ پر گامزن کرنے کی ... جمیل کے مطالعہ سے جرات عمل اور اقدام کا جذبہ پیدا ہوگا ...

جمیل کے لئے بلند پایہ ... شعرا اور ادبا ... کی سرپرستی ...

پانچ روپیہ سالانہ قیمت ۔ فی پرچہ آٹھ آنے

نیازمند

شیخ عبدالحی پراچہ دہلوی

مینیجنگ ڈائرکٹر ماہنامہ جمیل دہلی کوچہ استاد داغ چاندنی چوک دہلی

T.B تپ دق اور پرانے اخبارات جبری JABRI

[illegible]

پتہ :- رائے صاحب کے ایل شرما اینڈ سنز ... جگادھری (مشرقی پنجاب)

دہلی آنے کی ضرورت نہیں

دہلی سے ہر قسم کی ادبیات ، کتابیں ، کیمیکلز ، ربڑ کی مہریں ، سینما سلائیڈ ، بلاک ، ڈبے ، ... کارڈ ، لفافے ، اشتہار ...

کمرشل سنڈیکیٹ (۵) قطب روڈ نئی دہلی

بچوں والو یہ یاد رکھو

بال جیون گھٹی

... منیجر بال جیون کارالیہ علی گڈھ (یو - پی)

... السلطنت
(۲۱ مئی)

... کی زندگی کی فلم

[illegible]

... اور ہیضہ کا زور

[illegible]

گرفتار

[illegible]

افسران کو تنبیہ

[illegible]

سندھ سے کراچی کی علیحدگی
... پارلیمنٹ میں ریزولیوشن

[illegible]

... کے وزیر اعظم کیخلاف
... اور رشوت ستانی کے الزامات

[illegible]

بڑی دھول پور کے فسادات کی تحقیقاتی کمیٹی حکام کا جابرانہ رویہ

مصیبت زدگان کو بیانات دینے کیلئے زیادہ سے زیادہ سہولتیں دیجائیں

(نامہ نگار خصوصی الجمعیۃ)

[illegible]

مطالبات کی طرف فوراً دھیان دینا چاہئے۔

جنوری ۴۸ء تک انڈونیشیا کو آزاد کردیا جائے

جوگجاکرتا میں قومی حکومت کی سالگرہ پر تقریر

[illegible]

کانگرس عوام کی خادم نہیں رہی

آچاریہ نریندر دیو کی تقریر

الہ آباد ۔ ۔ ۔ مئی ۔ ایک جلسہ میں تقریر کرتے ہوئے آچاریہ نریندر دیو نے کہا کہ سوشلسٹوں پر الزام لگایا جا رہا ہے کہ انھوں نے اس نازک دور میں کانگریس کو کمزور کرنے کے لئے اس کا ساتھ چھوڑ دیا ہے حالانکہ حقیقت بالکل اس کے خلاف ہے آپ نے کہا کہ کوئی پالیسی باقی [illegible]

ہیرا کنڈ ڈام کی مشاورتی کمیٹی

[illegible]

سرد ہی میں گاندھی نیشنل میموریل فنڈ کیلئے

[illegible]

طلباء کو مفت خوراک دی جائے

[illegible]

موجودہ زمانہ کے جرائم کی روک تھام

[illegible]

کانگریسیوں کے خلاف وارنٹ

حکومت نظام نے واپس لیلئے

حیدرآباد ۔ ۔ مئی ۔ آج ایک پریس نوٹ میں بتایا گیا ہے کہ حکومت نظام نے چند کانگریسی شہریوں کے خلاف جاری کردہ وارنٹ واپس لے لئے ہیں ۔ ان میں حیدرآباد اسٹیٹ کانگریس کے جنرل سکریٹری [illegible]

ایک اور پریس نوٹ میں مزید چند کانگریسیوں کے خلاف جاری کردہ وارنٹوں کے واپس لے جانے کی اطلاع بھی شامل ہے۔

ماروار کی وفد کی سردار پٹیل سے ملاقات

[illegible]

چین میں کمیونسٹ فوجوں کا دباؤ

حکومتی فوجوں کی نازک حالت

ہانگ کانگ ۲۰ مئی ۔ کمیونسٹ حلقوں سے معلوم ہوا ہے کہ چینی کمیونسٹوں نے حکومتی فوجوں کے مرکز [illegible]

اسی مقام پر کمیونسٹ فوجوں نے حکومتی فوجوں کی بعض اہم پوزیشنوں پر قبضہ کرلیا ہے اور چینی حکومت کی فوجوں کی حالت نازک ہوتی چلی جارہی ہے۔

گاندھی نیشنل فنڈ میں عطیہ

[illegible]

بہار میں طریقہ تعلیم میں ردوبدل

[illegible]

برطانیہ اور ہند میں ہوائی سمجھوتہ

نئی دہلی ۔ ۲۰ مئی ۔ ہندوستان اور برطانیہ کے درمیان ہوائی سمجھوتہ کے متعلق آج نمائندوں میں بات چیت ہوئی۔

مرکزی برقی کمیٹی کا جلسہ

[illegible]

ہند اور جاپان کے درمیان ہوائی سروس

[illegible]

کانپور کے اخبار نویسوں کا وفد

حیدرآباد جائیں گے

[illegible]

چین میں ایک خوفناک دھماکہ

۱۰۰ آدمی مارے گئے

[illegible]

پرنس آف ویلز کالج کا نام تبدیل

سری نگر ۔ ۔ مئی ۔ حکومت کشمیر نے فیصلہ کیا ہے کہ پرنس آف ویلز کالج جموں کا نام تبدیل کرکے گاندھی میموریل کالج رکھدیا جائے۔

کشمیر میں بے روزگاری

ایمپلائمنٹ ایکسچینج کا قیام

[illegible]

چار ہزار ملازموں کی ہڑتال کی دھمکی

[illegible]

الجمعیۃ بکڈپو کی کتابیں

نبی عربی صلی اللہ علیہ وسلم

یہ تاریخ ملت کا پہلا حصہ ہے جس میں نبی کریم صلی اللہ علیہ وسلم کے تمام اہم واقعات کو تحقیق جامعیت اور اختصار کیساتھ بیان کیا گیا ہے، یہ کتاب طالبعلموں، عورتوں اور عام مسلمانوں کے لئے بہت مفید ہے۔ کاغذ لکھائی، چھپائی بہت عمدہ اور صاف صفحات ۱۶۰ قیمت ایک روپیہ۔

خلافت راشدہ

یہ تاریخ ملت کا دوسرا حصہ ہے جس میں خلفاء راشدین رضوان اللہ علیہم اجمعین کے تمام اہم واقعات مستند تاریخوں سے یکجا جمع کردیے گئے ہیں ہر مسلمان مرد و عورت کو یہ کتاب ضرور پڑھنی چاہئے، کاغذ لکھائی چھپائی بہت عمدہ اور صفحات ۲۳۴ قیمت مجلد [illegible]

خلافت بنی امیہ

یہ تاریخ ملت کا تیسرا حصہ ہے جس میں خلفائے بنی امیہ کے صحیح حالات عربی تاریخوں سے جمع کئے گئے ہیں ہر خلیفہ کے دور حکومت اور اسکی خصوصیات پر تبصرہ بھی کیا گیا ہے زبان نہایت سلیس اور آسان ہے اسکول اور کالج کے طلباء خصوصیت کیساتھ مطالعہ کریں کاغذ لکھائی چھپائی بہت عمدہ اور صاف صفحات ۳۲۰ قیمت مجلد [illegible]

قیمت		نام کتاب
[illegible]	حصہ اول	قصص القرآن
[illegible]	حصہ دوم	"
[illegible]	حصہ سوم	"
[illegible]	حصہ چہارم	"
[illegible]		فہم القرآن
[illegible]	حصہ اول	نظام تعلیم و تربیت
[illegible]	حصہ دوم	
[illegible]		اسلام کا نظام حکومت
[illegible]		قرآن اور تصوف
[illegible]	جلد اول	لغات القرآن
[illegible]	جلد دوم	"
[illegible]		اقتصادی نظام
[illegible]		غلامی کی حقیقت
[illegible]		نقش حکمت
[illegible]		شہنشاہیت
[illegible]		انقلاب روس
[illegible]		سیاسی معلومات
[illegible]		جنگ بدر
[illegible]		خلاصہ سفرنامہ ابن بطوطہ
[illegible]		ہندوستان اور آزادی
[illegible]		الصدیق (سوانح حیات حضرت ابوبکر صدیق)

نوٹ:۔ مبلغ پانچ روپیہ یا اس سے زیادہ کی کتابیں خریدنے والے صاحبان کی خدمت میں ۶ رسالے مفت پیش کئے جائیں گے۔

ملنے کا پتہ

منیجر الجمعیۃ بکڈپو گلی قاسم جان دہلی

موڈاسے میں ادبی بزم

[illegible]

مسٹر اٹیلے کی واپسی

لندن ۲۰ مئی ۔ برطانیہ کے وزیراعظم مسٹر اٹیلے اسکاربارو سے آج واپس آگئے ہیں ۔ آپ وہاں لیبر پارٹی کانفرنس میں شرکت کرنے گئے تھے ۔ فاضل دولت مشترکہ ریلیشن کے چیف مسٹر فلپ نوئیل بیکر کل صبح واپس آئیں گے

ہریجنوں کیلئے مکانات

نئی دہلی ۲۰ مئی ۔ معلوم ہوا ہے کہ مغربی پاکستان سے آنے والے ہریجنوں کو آباد کرنے کے لئے آئندہ دو ماہ میں قرول باغ کے اندر پانچ صد سے مکان تعمیر کئے جائیں گے ۔ اب تک دو لاکھ پچاس ہزار ہریجن پاکستان سے آچکے ہیں ۔ (گلوب)

حیدرآباد کے ۱۶ ہریجن کارکن رہا

حیدرآباد ۲۰ مئی ۔ ۱۶ ہریجن کارکن جو کل رات گرفتار کئے گئے تھے اور جنہیں تھانہ میں رکھے گئے تھے آج صبح رہا کردیئے گئے۔

ججپور کے لئے نیا ریڈیو گھر

ججپور ۲۰ مئی ۔ معلوم ہوا ہے کہ حکومت ججپور عنقریب ججپور میں نئے ریڈیو گھر تعمیر کرنے کا ارادہ رکھتی ہے تاکہ وہ دیہات سدھار اسکیم کو عملی جامہ پہنا سکے۔

حیدرآباد سٹیٹ بنک کی برانچ

کراچی میں کھول دیگئی

[illegible]

رشوت لینے کے الزام میں کلکٹر گرفتار

[illegible]

قاسم رضوی کی خطرناک سرگرمیاں

نائب صدر بمبئی مسلم لیگ کا بیان

[illegible]

مشرقی پنجاب کی ریاستوں کو پانی کی فراہمی

[illegible]

کمیونسٹ بھاگ کر برطانیہ پہنچگئے

[illegible]

اٹھارہ کمیونسٹوں کی گرفتاری

[illegible]

برطانوی نامہ نگار کی موت

[illegible]

زیادہ اناج پیدا کرنے کی مہم

مختلف علاقوں میں ٹیوب ویل لگائے جائینگے

[illegible]

بند تعمیر کرنے والے ہندوستانی ماہرین

[illegible]

اسلحہ کے تبادلے میں ہیرے جواہر

[illegible]

ہندوستان کا دستور حکومت عوام کی دلچسپی

ترمیموں اور تجویزوں کا ایک طومار

نئی دہلی ۔ ۲۱ مئی معلوم ہوا ہے کہ ۲ جولائی کو ہندوستان کی دستور ساز اسمبلی کا اجلاس منعقد ہوگا جس میں ہندوستان کے دستور حکومت کو منظور کر لیا جائیگا۔ اسمبلی کی سکریٹریٹ میں ان ترمیموں کو ترتیب دیا جا رہا ہے، جو ایوان کے ممبروں کی طرف سے پیش کی گئی ہیں۔ نیز اجلاس میں ان تجاویز کو بھی پیش کیا جائیگا جو موجودہ نظام حکومت ہیں یا پریس نے یا عوام نے کی ہیں۔

عوام کی طرف سے بہت سی ترمیمیں اور تجویزیں پیش ہوئی ہیں، جو اس کا ثبوت ہیں کہ عوام ہندوستان کے آئندہ نظام حکومت سے کسقدر دلچسپی رکھتے ہیں۔ اس قسم کی تجویزوں یا ترمیموں کی تعداد ... کے قریب ہے اور اتنی ہی تعداد ان ترمیموں کی ہے جو ایوان کے ممبروں کی طرف سے پیش کی گئی ہیں۔

ان ترمیموں کے دیکھنے سے معلوم ہوتا ہے کہ ممبران اور عوام دونوں اقلیتوں کے لئے نشستیں مخصوص کرنے کے لئے خلاف ہیں، ان کا کہنا ہے کہ یہ خصوصیت حکومت کے اس ارادہ اور عزم کے خلاف ہے کہ ہندوستان کو ایک دنیوی حکومت بنایا جائیگا۔ دستور میں مسلمانوں اور قبائیوں کیلئے نشستیں مخصوص کیگئی ہیں۔ اور صوبہ مدراس اور بمبئی میں ہندوستانی عیسائیوں کے لئے بھی جگہیں مخصوص کی گئی ہیں۔

مصر، عراق اور شرق اردن کو اسلحہ بھیجنے کا مسئلہ

برطانیہ امدادی معاہدہ کے مطابق امداد دینے پر مجبور ہے!

[illegible]

ہندوستانی گورنر جنرل کو بنگال کا اعزازی کرنل بنا دیا

[illegible]

برطانیہ تمام قوموں کا معیار زندگی بلند کرنا چاہتا ہے

برطانوی خارجی پالیسی کی مسٹر بیون کی زبان سے وضاحت

[illegible]

مصر کی مالی امداد

[illegible]

یہودی روس یا امریکہ سے مدد لینگے

... ریاست دشمنوں کا ایک سمندر ہے۔ ہم کو یہودیوں کا مقابلہ کرنا ہوگا ۔ ورنہ وہ یہاں شرق اردن میں اور دوسرے عرب ممالک میں ہمارا مقابلہ کریں گے کہ اگر وہ اپنی موجودہ حالت پر باقی رہے تو وہ جلد ہی ...

بیت المقدس لننگراڈ بن گیا

(صفحہ اول کالم ۴ سے آگے)

[illegible]

ایک ایک انچ کیلئے معرکہ

[illegible]

اسٹالن گراڈ ثانی

[illegible]

یونیورسٹی پر بمباری

... عمارتیں کافی دور ہیں

ایک عرب افسر نے بتایا کہ یہودی فوج درگاہ پر ہسپتالوں اور خانقاہوں کا ناجائز فائدہ اٹھا رہی ہیں اور وہاں سے گولی چلا رہی ہیں ہم کو اپنے دفاع کے لئے کارروائی کرنا پڑتی ہے حالانکہ ہمارا منشاء ...

مدرسہ فیضان القرآن کا جلسہ

[illegible]

ہند اور حیدرآباد کا جھگڑا

(صفحہ اول کالم ۶ سے آگے)

سے حل کر دیں، جہاں تک حیدرآباد اور ہندوستان کے قضیئے کا تعلق ہے مکمل جمود دیکھا جاتا ہے۔ حیدرآباد نے صاف طور پر حیدرآباد کے انڈین یونین میں شامل ہونے ... ذمہ دار ...

حکومت قائم کرنے اور رضاکاروں کی جماعت کو ختم کرنے سے انکار کر دیا ہے۔ حیدرآباد کی جماعت نے عارضی سمجھوتہ کی ... اسی واقعہ کی طرف اشارہ کر رہا ہے جس میں اختلاف کی صورت میں ثالث کی تجویز کی گئی ہے۔

لارڈ ماؤنٹ بیٹن ... سمجھوتے کی خاص اہمیت رکھتے ہیں ... اس نازک وقت میں فریقین کے معاملہ کو طے کرنے کا کام اپنے ذمہ لیا ... فی الحال یہ نہیں بتایا جا سکتا کہ لارڈ ماؤنٹ بیٹن کو اس میں کس حد تک کامیابی ہوگی۔ البتہ یہ قیاس قائم کیا جا سکتا ہے کہ کامیابی کی امید بہت کم ہے۔ کیونکہ مسئلہ متنازعہ یہ ہے کہ حیدرآباد آزادی پر مصر ہے اور انڈین یونین ہندوستانی وحدت پر فیصلہ کیا ہوگا۔ اس کا جواب مستقبل ہی دے سکے گا۔

مسٹر چندریگر کی روانگی کابل

کابل ۔ مورخہ ۔ افغانستان کے لئے پاکستان کے پہلے نامزد سفیر مسٹر ابراہیم اسمٰعیل چندریگر آج صبح کابل جانے کے لئے کراچی سے بذریعہ ہوائی جہاز روانہ ہو گئے۔ کراچی کے ہوائی اڈہ پر آپ کو خدا حافظ کہنے کے لئے پاکستان میں افغانی سفیر اور ان کے اسٹاف کے اراکین بھی تشریف لائے تھے۔

بچو والو یہ یاد رکھو

حکیم لسی پرشاد گروال علی گڈھ کی اصلی میٹھی رجسٹرڈ

بال جیون گھٹی

بچوں کی ہر ایک بیماری کو دور کرتی ہے کمزور بچوں کو تندرست اور طاقتور بناتی ہے۔ ...

المشتہر منیجر بال جیون کارخانہ علی گڈھ (یو۔پی)

السلطنت

(۲۱ مئی)

... جی کی زندگی کی فلم

[illegible]

... ہیضہ کا زور

[illegible]

گرفتار

[illegible]

افسران کو تنبیہ

[illegible]

... سندھ سے کراچی کی علیحدگی

[illegible]

... کے وزیر اعظم کے خلاف

پاکستانیوں اور رشوت ستانی کے الزامات

[illegible]

برطانیہ کی تجویز

(صفحہ اول کالم ۴ سے آگے)

[illegible]

امریکن یہودیوں کی دادیلا

[illegible]

یہودی وزیر اعظم کو مزید اختیارات

[illegible]

پاکستان میں غیر مسلموں کی عبادتگاہیں

ہمدرد اردو معمہ نمبر ۵

اپیل دار معمہ	د	م	د	ر	د
ایک بڑا انسان		ا	ہ	ل	
مرتب اس کا استعمال کرتا ہے	ق	د		ی	
یہ زیادہ کرنا مشکل ہے	پ	ر			
شہنشاہ اکبر ۔ تھا	ع	ا		ل	
ایک مشہور شاعر		ا		ل	
ایک قیمتی شے	ن	د	د	د	ق

ہمدرد روپیہ کے شاندار انعامات

پہلا انعام چالیس روپے، دوسرا انعام بیس روپے۔ تیسرا انعام دس روپے، چوتھا انعام پانچ روپیہ۔ سپیشل پرائز سب سے زیادہ حل بھیجنے والے کو پانچ روپیہ۔

ایک حل کی فیس دو آنہ، چار حلوں کی بارہ آنہ اور آٹھ حلوں کی ایک روپیہ ہے۔ جواب ... ہونے کے لئے آخری تاریخ ...

پتہ:- ہمدرد نیگ سوسائٹی تاجپور (یو۔پی)

ماہنامہ جمیل دہلی

جمیل ادب جمیل کے پاکیزہ ... سے ہم آغوش ہو کر ... زبان اور ادب ... ہوگا۔

جمیل راہ نمائی ملک و قوم کے حالات زندگی ... کے سیاسی مقاصد اور ان کے اخلاقی نظریات اور نقطہ نظر کا ... آئینہ دار ہوگا۔

وہ قوم کو ترقی کی شاہراہ پر گامزن کرنے کی ... جمیل کے مطالعہ سے ... ہو جائیں گے۔

جمیل کے ... سالانہ قیمت ... فی پرچہ ... آنے

نیاز مند

شیخ عبد الحق پراچہ دہلوی

مینیجنگ ڈائرکٹر ماہنامہ جمیل دہلی کوچہ استاد داغ چاندنی چوک دہلی

تپ دق اور پرانے اخبارات جبری

T.B JABRI

... مریض اب بھی ... نور اجبری کا استعمال کر کے دس روز میں ہی کرشمہ دیکھو ... ہندوستان ... خوفناک ... جبری نے بیماری کے ... طاقت ... کشتہ جات، سونا، موتی وغیرہ ... دس روز ...

پتہ:- راجیہ بصاکے ایل سٹرا مرس اینڈ بینکرز (2) جگادھری (مشرقی پنجاب)

دہلی آنے کی ضرورت نہیں

دہلی سے ہر قسم کی ادویات۔ کتابیں۔ کیمیکلز۔ ربڑ کی مہریں۔ سینما سلائیڈ۔ بلاک۔ ڈبیاں۔ ... کارڈ۔ لفافے۔ اشتہار ...

مینیجر فارم ... ایک روپیہ ... آرڈر ...

کمرشل سنڈیکیٹ (۵) قطب روڈ نئی دہلی

جمعیۃ علماء ہند کا واحد ترجمان

روزنامہ

الجمعیۃ

یداللہ علی الجماعۃ

ایڈیٹر

محمد عثمان فارقلیط

اداراۂ تحریر

محمد سلیمان صابر، شیخ احمد ایم اے

روزنامہ الجمعیۃ دہلی اپنے شہر کے ایجنٹ سے طلب فرمائیے

تار کا پتہ: الجمعیۃ دہلی

فون نمبر: 6841

رجسٹرڈ نمبر ۹۷ دہلی

سالانہ قیمت تیس روپے | جلد ۳۰ | دہلی یوم دوشنبہ ۱۳ رجب المرجب ۱۳۶۷ھ مطابق ۲۴ مئی ۱۹۴۸ء | نمبر ۱۰۲ | قیمت فی پرچہ چھ پیسے

ویسٹ اینڈ واچ کمپنی اور

ہمفری یو بالینڈ کمپنی کی کلائی اور جیب گھڑیاں

ایس ایم عثمان اینڈ کمپنی واچ مرچنٹس

حویلی حسام الدین بلیماران چاندنی چوک دہلی سے حاصل کیجئے

ارسال خط کا پتہ: عثمان اینڈ کمپنی دہلی

بحر المیت کے قریب عرب مجاہدوں نے یہودیوں کی صنعتی بستی پر قبضہ کر لیا

بیت المقدس پر پہلی مرتبہ ہوائی حملہ عرب فوجوں کی پیشقدمی

شہر کے پرانے علاقہ میں یہودیوں کا صفایا کیا جا رہا ہے

عمان ۲۲ مئی۔ عرب لیجن کی طرف سے دعوی کیا گیا ہے کہ بحر المیت کے قریب کے یہودی صنعتی علاقہ اور کارخانوں پر قبضہ کر لیا گیا۔

لندن سے اطلاع موصول ہوئی ہے کہ فلسطین کے یہودیوں نے دعوی کیا ہے کہ انہوں نے شامی فوجوں کو شمالی فلسطین میں پسپا کر دیا ہے اور غازہ پر بمباری کی ہے۔ غازہ مصریوں کے پاس ہے اور بیان ہے کہ فوج کو سامان اسلحہ بہم پہنچایا جاتا ہے۔ آج فلسطین پر عربوں کے حملہ کا ایک ہفتہ ختم ہو گیا۔

غازہ پر حملہ

یہودیوں کا انکار

دیوار گریہ پر قبضہ

عربوں کا قبضہ

(باقی صفحہ ۷ پر)

کیڈٹ کور بنانے کیلئے حکومت کی چار سالہ اسکیم

۱۶،۷۵۰ جوانوں کو فوجی تربیت دینے کے انتظامات مکمل ہو گئے

نابینا بچوں کی امداد

میسور میں بھی گاؤکشی پر پابندی

ہمیں کروڑوں انسانوں کا معیار زندگی بلند کرنا ہے

بشپ کاٹن اسکول شملہ میں لارڈ ماؤنٹ بیٹن کی تقریر

شملہ ۲۱ مئی۔ یہاں بشپ کاٹن اسکول میں تقریر کرتے ہوئے لارڈ ماؤنٹ بیٹن نے کہا کہ اس عظیم ملک کی ترقی کے لئے حکومت ہند کی پالیسی بہت اہم اور سادہ ہے۔ اس کا مقصد یہ ہے کہ کروڑوں آدمیوں کا معیار زندگی بلند کرنا۔

فلسطین کی جنگ کیلئے سرحدی والنٹیر

ضروری اشیاء کا تبادلہ

ہند اور پاکستان میں گفتگو

ابھی تک مشرقی بنگال اور آسام کے درمیان سرحدی جھگڑا چل رہا ہے

یہودی ریاست کو تسلیم کرنے کے سوال پر برطانیہ اور دول مشترکہ کے درمیان گفت و شنید

پاکستان بھارتیہ جنگلات پر قابض ہو جانا چاہتا ہے

کل سے شیلانگ میں اس جھگڑے کو چکانے کیلئے کمیشن کا اجلاس

پاکستان میں یوم فلسطین منایا گیا

امریکی سفارتخانے کے سامنے مظاہرہ

کراچی ۲۲ مئی۔

فلسطین کے معاملے میں مثالث کا تقرر

کامیابی کی ایک فیصدی امید ہے

نو آبادیاتی حکومتوں کے نظریات میں زمین و آسمان کا فرق ہے

نظریاتی اجتماع الضدین کے باعث برطانیہ دلدل میں پھنس گیا

امریکی جہاز جنگی سامان لے کر ترکی پہنچ گئے

جرمنی میں اسرائیلی قونصل

فلسطین کی بابت سلامتی کونسل کے سوالات

شرق اردن کا انکاری جواب

روزانہ
الجمعیۃ
دہلی
۲۴ مئی ۱۹۴۸ء

بقا کا راز

اما الزبد فیذھب جفاءً واما ما ینفع الناس

(قرآن مجید)

جھاگ کی حالت تو یہ ہے کہ آیا اور گیا لیکن (قانون یہ ہے کہ) جو چیز لوگوں کے لئے نفع بخش ہوگی وہ باقی رکھی جائے گی۔

ڈارون کی مشہور تھیوری بقائے اصلح کے نام سے مشہور ہے یعنی کائنات میں وہی چیز باقی رکھی جاتی ہے جس میں بقا کی صلاحیت ہوتی ہے باقی ہر وہ چیز جو صلاحیت سے محروم ہو برباد کر دی جاتی ہے، اسلام نے اصلح کے مقابلہ میں انفع کو ترجیح دی ہے یعنی نفع بخش چیز کو بقا کی دولت حاصل ہوتی ہے، اور بیکار چیزیں چھانٹ دی جاتی ہیں یہ قانون عام اور جاندار بے جان ہر چیز پر مشتمل ہے۔ جو قوم انسانوں کے لئے نفع بخش ثابت ہوگی اسے دنیا باقی رکھے گی اور جس کا وجود نقصان کا باعث ہوگا وہ کسی نہ کسی وقت برباد ہو جائے گی، تم لوگوں کو نفع پہنچاؤ، تم انسانوں کی خدمت کرو، تم تمدن اور ترقی کے باغ لگاؤ تم اپنے کام سے خدا کی مخلوق پر اپنی ضرورت ثابت کرو۔ دنیا تمہیں تمہارے کی قدرت تمہارا سلیقہ دیکھی اور تمہاری افادیت تمہاری نفع رسانی، تمہاری بقا کا خود سامان کرے گی، اچھی اور نفع بخش چیز کو ہر شخص پسند کرتا ہے اور اور اس کی بربادی پر سب افسوس کرتے ہیں، تم اچھے بنو، دنیا تمہاری بقا کیلئے دعائیں کرے گی اور تمہارے اخلاق، تمہارے اوصاف اور تمہارے خصائل خود تمہاری حفاظت کی ضمانتی ہوں گے۔

مسلمانوں کی واپسی

حکومت ہند نے ایک کمیونکے شائع کیا ہے جس میں کہا گیا ہے کہ حکومت ہند پاکستان سے مسلمانوں کی بڑے پیمانہ پر واپسی کو روکنے کا ارادہ رکھتی ہے ... ایک تو مسلمانوں کی واپسی اور ان کی جائداد کی واگذاری ہندوؤں اور سکھوں کی آباد کاری میں رکاوٹ ثابت ہوگی، دوسرے یہ کہ ہندی شہروں میں آبادیاں اپنی انتہا کو پہنچ چکی ہیں اور ان واپس آنے والے مسلمانوں کے لئے کوئی جگہ نہیں نکل سکتی اس لئے حکومت نہیں چاہتی کہ واپسی کا سلسلہ صرف ایک طرفہ ہو وہ پاکستانی حکومت سے اس مسئلہ پر بات چیت کرنے کے لئے آمادہ ہے۔ کہ ہند اور پاکستان میں لوگوں کی واپسی منظم طور پر انجام پا سکے یہ واقعہ ہے کہ ایک طرف تو ہندی مسلمان اپنے وطن واپس لوٹ رہے ہیں اور دوسری جانب ... یا ہندوؤں کا پاکستان واپس جانا تو کجا جو وہاں موجود ہیں وہ بھی فضا کو مستقل اقامت کے لئے سازگار نہیں پاتے ... ان دلائل کی صحت پر کوئی ... ممکن نہیں۔

یہ بھی حقیقت ہے کہ پاکستان میں ہندوؤں اور سکھوں کے لئے کوئی جگہ پیدا کرنے کی کوشش نہیں کی گئی، ہم یہ مانتے ہیں کہ ہند میں مہاتما گاندھی، پنڈت نہرو اور کانگریس نے مسلمانوں کے لئے جو کچھ کیا اس کے متوازی کام ہندوؤں اور سکھوں کے لئے پاکستان میں کچھ نہیں کیا گیا۔ پاکستان والے فخر سے کہہ سکتے ہیں کہ انہوں نے کراچی کے فسادات چند گھنٹوں میں دبا دیئے یا انہوں نے انتظامی معاملات میں زیادہ سخت گیری سے کام لیا لیکن پاکستان میں کوئی گاندھی تھا نہ نہرو اور نہ کانگریس تھی جو عوام کی ذہنیت میں تبدیلی اور اقلیتوں میں اعتماد پیدا کرتی، پاکستان میں کوئی موثر آواز اس امر کی نہیں اٹھی کہ ہندو مسلمان سکھ سب آپس میں بھائی بھائی ہیں اور ہم ایک ہیں ... ارباب پاکستان کا بنیادی ... یہ ایک ناقابل انکار حقیقت ہے کہ کسی فرقہ وار حکومت کے سایہ میں ... خواہ ... حکومت کتنے ہی دلفریب وعدے کرے اور اطمینان دلائے، ہند میں عوام کی ذہنیت بدلنے اور اقلیت میں بھروسہ پیدا کرنے کی کوشش ... مسلمان ہند لوٹنے لگے لیکن پاکستان کے ارباب اقتدار فرقہ وارانہ اتحاد میں شروع سے ہی یقین نہیں رکھتے، اس لئے وہاں کے حالات نہ ... غیر مسلم پاکستان واپس نہ جا سکے۔

لیکن ہند کو ناز تھا کہ وہ پاکستان کے ... مہاتما نے فرمایا ... پاکستان اپنا فرض ادا کرے یا نہ کرے لیکن

ہم اپنے فرض کی ادائیگی سے منہ نہ موڑیں گے۔ پاکستان اپنے شہریوں کا خیر مقدم نہ کرے لیکن ہند اپنے مسلمان شہریوں کے لئے اپنی آغوش کو کھلا رکھے گا، ہم انسانیت اور انصاف کی راہ پر چلیں گے اور اپنے بچھڑے بھائیوں کو سینہ سے لگائیں گے حکومت نے مہاتما کو عہد دیا تھا کہ وطن کو لوٹنے والے ہر مسلمان کا خیر مقدم کیا جائیگا اور اس کے گھر کے دروازے اس پر بند نہیں کئے جائیں گے پارلیمنٹ میں ایک سوال کے جواب میں پنڈت نہرو نے فرمایا تھا کہ پاکستان میں خواہ کچھ بھی ہو ہم پاکستان سے آنے والے مسلم بھائیوں کو نہ روکیں گے ہم نے مہاتما جی سے جو عہد کیا تھا ہم اس کو نبھائیں گے۔ یہ تھی ہند کی امتیازی شان۔

لیکن ان تازہ کمیونکوں کا کیا مطلب ہے؟ ہند کے وہ شہری جو سنگینوں کی نوک پر یا دہشت زدگی سے ترک وطن پر مجبور کئے گئے، اب فاقہ، ظلم اور برادران یوسف کی دست درازیوں کے بعد آبائی وطن لوٹنا چاہیں گے تو کیا وہ اس زمین کو اپنے لئے تنگ پائیں گے۔

اگر ہندو اور سکھ واپس پاکستان اپنے گھروں کو نہیں جا سکتے تو ان خانماں ویراں تباہ حال ہندی پناہ گزینوں کا کیا قصور؟ حکومت ہند کو چاہیے تھا کہ وہ حکومت پاکستان کے خلاف کوئی ایسی کارروائی کرتی جس سے وہ مجبور ہو کر اس معاملہ میں اپنا فرض ادا کرتی، ایسی صورت میں ہند کا ہر مسلمان شہری اور پاکستان سے واپس آنے والا ہر مسلمان اس کی حمایت کرتا، واپسی پر پابندی لگانے سے ان پناہ گزینوں کے شکستہ دلوں میں ہند کی جانب سے مایوسی بڑھے گی جو ارباب پاکستان کی عین خواہش ہے۔ پہلے تو یہ کہا گیا تھا کہ ... پاکستان میں کچھ بھی ہو لیکن ہند اپنے طے شدہ اصول پر چلے گا۔ لیکن اب یہ انحراف کیوں؟ کیا ہند کو بھی پاکستان بننے کی خواہش دامنگیر ہے؟ کیا مہاتما جی سے جو عہد کیا گیا تھا وہ توڑ دیا گیا؟ اور وہ بھی ان کی شہادت کے بعد، دلائل کی درستگی اور صحت سر آنکھوں پر لیکن وہ وسعت دل کہاں جس پر ہم کو ناز تھا؟

ہم یہ بھول گئے کہ اگر ہندی مسلمان پاکستان سے مایوس ہو کر کشاں کشاں اپنے آبائی وطن کو لوٹ رہے ہیں اور اس موقع پر ہند انہیں کھوئے ہوئے بچوں کی طرح اپنے آغوش میں جگہ دیدے تو دلوں میں محبت کی نئی سوتیں پھوٹ پڑیں گی لیکن ہم مہاتما جی کے اونچے آدرش کو چھوڑ کر سودا بازی پر اتر آئے۔ اور اس بات کا خیال نہ کیا کہ ہماری امتیازی شان ختم ہو رہی ہے۔ کیا حکومت ہند مہاتما جی کے آدرش کو پیش نظر رکھ کر اپنے فیصلہ پر دوبارہ غور کرے گی؟

یہود کو الٹی میٹم

فلسطین کی جنگ اپنے شباب پر ہے اور عرب ... یہودیوں کی فوجی طاقت ... مسلم ریاستوں ...

چاہتے ہیں، حتیٰ کہ برطانیہ پر بھی الزام لگایا جا رہا ہے کہ وہ عربوں کا ساتھی ہے، یہ کوئی نہیں کہتا کہ روس یہود کا پشتیبان ہے اور مشرقی یورپ کی تمام ریاستیں نئی اسرائیل کی دستگیر ہیں تاہم جنگ شباب پر ہے اور کوئی نہیں کہہ سکتا کہ یہود کا کیا حشر ہوگا، عربوں نے آخری الٹی میٹم دیدیا ہے ...

حاجیوں کیواسطے ضروری یادداشت

[illegible]

بستر میں حسب ذیل سامان ہونا چاہیئے

[illegible]

بکس میں حسب ذیل ضروری سامان

[illegible]

بیگ یا تھیلا

[illegible]

ازسرنو تیاریاں

[illegible]

سیر و سیاحت

[illegible]

خطوط ایڈیٹر کے نام

(ایڈیٹر کا مراسلہ نگار کی رائے سے متفق ہونا ضروری نہیں)

فلسطین

[illegible]

بہار میں فرقہ پرستوں کی رہائی

[illegible]

جمعیۃ علماء ہند کا واحد ترجمان

روزنامہ

الجمعیۃ

ید اللہ علی الجماعۃ

رجسٹرڈ ۹۶ ... دہلی

ایڈیٹر محمد عثمان فارقلیط
ادارہ تحریر محمد سلیمان صابر، شیخ احمد ایم اے

روزنامہ الجمعیۃ دہلی اپنے شہر کے ایجنٹ سے طلب فرمائیے

تار کا پتہ "الجمعیۃ" دہلی

فون نمبر 6841

سالانہ قیمت تیس روپے | جلد ۳۰ | دہلی یوم دوشنبہ ۱۳ رجب المرجب ۱۳۶۷ھ مطابق ۲۴ مئی ۱۹۴۸ء | نمبر ۱۰۲ | قیمت فی پرچہ چھ پیسے

ویسٹ اینڈ واچ کمپنی اور
فیورلیوبا اینڈ کمپنی کی کلائی اور جیب گھڑیاں
ایس ایم عثمان اینڈ کمپنی واچ مرچنٹس
حویلی حسام الدین بلیماران چاندنی چوک دہلی سے حاصل کیجئے
ارسال فرمائیے محصول ڈاک وغیرہ بذمہ خریدار

بحر المیت کے قریب عرب مجاہدوں نے یہودیوں کی صنعتی بستی پر قبضہ کر لیا

بیت المقدس پر پہلی مرتبہ ہوائی حملہ عرب فوجوں کی پیشقدمی

شہر کے پرانے علاقہ میں یہودیوں کا صفایا کیا جا رہا ہے

عمان ۲۲ مئی۔ عرب لیجن کی طرف سے دعویٰ کیا گیا ہے کہ بحر المیت کے قریب یہودی صنعتی علاقہ اور کارخانوں پر قبضہ کر لیا گیا۔

لندن سے اطلاع موصول ہوئی ہے کہ فلسطین کے یہودیوں نے دعویٰ کیا ہے کہ انہوں نے شامی فوجوں کو شمالی فلسطین میں پسپا کر دیا ہے اور غازہ پر بمباری کی ہے۔ غازہ مصریوں کے پاس ہے اور بیان ہے فوج کو سامان اسلحہ بہم پہنچایا جاتا ہے۔ آج فلسطین پر عربوں کے حملہ کا پہلا ہفتہ ختم ہو گیا۔

غازہ پر حملہ

یہودیوں کا انکار

دیوار گریہ پر قبضہ

(باقی صفحہ ...)

عربوں کا قبضہ

کیڈٹ کور بنانے کیلئے حکومت کی چار سالہ اسکیم

۱۶۷۵۰۰ جوانوں کو فوجی تربیت دینے کے انتظامات مکمل ہو گئے

نئی دہلی ۲۲ مئی۔ معلوم ہوا ہے کہ حکومت ہند نے نیشنل کیڈٹ کور ایکٹ کے مطابق ... ڈویژن بنانے کا فیصلہ کیا ہے۔ یہ ایکٹ گزشتہ مارچ میں ہندوستانی پارلیمنٹ نے منظور کیا تھا۔

نابینا بچوں کی امداد

میسور میں بھی گاؤکشی پر پابندی

بنگلور ۲۱ مئی۔ میسور کی نمائندہ اسمبلی کا جو اجلاس ۲۶ مئی سے شروع ہوگا معلوم ہوا ہے کہ اس میں گاؤکشی کی ممانعت کا بل پیش کیا جائے گا۔ اس میں کہا گیا ہے کہ میسور میں دودھ دینے والے جانوروں کی بہت کمی ہے اور زراعتی اور دیگر کام کرنے والے جانوروں کی بھی سخت ضرورت ہے اس لئے گائے، بیل، بھینس اور بھینسے وغیرہ کے ذبح کئے جانے اور ان کو ریاست سے باہر بھیجنے پر پابندی لگائی جائے۔

ہمیں کروڑوں انسانوں کا معیار زندگی بلند کرنا ہے

بشپ کاٹن اسکول شملہ میں لارڈ ماؤنٹ بیٹن کی تقریر

شملہ ۲۱ مئی۔ یہاں بشپ کاٹن اسکول میں تقریر کرتے ہوئے لارڈ ماؤنٹ بیٹن نے کہا کہ اس عظیم ملک کی ترقی کے لئے حکومت ہند کی پالیسی بہت اہم اور سادہ ہے۔ اس کا مقصد ہے کروڑوں آدمیوں کا معیار زندگی بلند کرنا۔ آپ نے اسکول کے لڑکوں کو مخاطب کرتے ہوئے کہا اب تک آپ نے برطانوی جھنڈے کے سایہ میں کام کیا ہے۔ اب جب وہ جھنڈا بدل گیا ہے ...

ضروری اشیاء کا تبادلہ

ہند اور پاکستان میں گفتگو

فلسطین کی جنگ کیلئے سرحدی والنٹیر

کراچی ۲۱ مئی۔ پاکستان کے تمام سرحدی علاقوں میں ...

ابھی تک مشرقی بنگال اور آسام کے درمیان سرحدی جھگڑا چل رہا ہے

پاکستان بھارتی جنگلات پر قابض ہو جانا چاہتا ہے

کل سے شیلانگ میں اس جھگڑے کو چکانے کیلئے کمیشن کا اجلاس

امریکی جہاز جنگی سامان لیکر ترکی پہنچ گئے

پاکستان میں یوم فلسطین منایا گیا

امریکی سفارتخانے کے سامنے مظاہرہ

کراچی ۲۲ مئی۔ کل بعد نماز جمعہ پاکستان کے طول و عرض میں یوم فلسطین منایا گیا۔ شہروں اور قصبوں میں امریکی رویہ کے خلاف مظاہرے کئے گئے ...

جرمنی میں اسرائیلی قونصل

یہودیوں کی ریاست کو تسلیم کرنے کے سوال پر برطانیہ اور دول مشترکہ کے درمیان گفت و شنید

نو آبادیاتی حکومتوں کے نظریات میں زمین و آسمان کا فرق ہے

نظریاتی اجتماع الضدین کے باعث برطانیہ دلدل میں پھنس گیا

فلسطین کے معاملے میں ثالث کا تقرر

کامیابی کی ایک فیصدی امید ہے

فلسطین کی بابت سلامتی کونسل کے سوالات

شرق اردن کا انکاری جواب

روزانہ
الجمعیۃ دہلی
۲۴ مئی ۱۹۴۸ء

سیر و سیاحت

بقا کا راز

اما الزبد فیذھب جفاء واما ما ینفع الناس

(قرآن مجید)

جھاگ کی حالت تو یہ ہے کہ آیا اور گیا لیکن (قانون یہ ہے کہ) جو چیز لوگوں کے لئے نفع بخش ہوگی وہ باقی رکھی جائے گی۔

دارون کی مشہور تھیوری بقائے اصلح کے نام سے مشہور ہے یعنی کائنات میں وہی چیز باقی رکھی جاتی ہے جس میں بقا کی صلاحیت ہوتی ہے باقی ہر وہ چیز جو صلاحیت سے محروم ہے برباد کر دی جاتی ہے، اسلام نے اصلح کے مقابلہ میں انفع کو ترجیح دی ہے یعنی نفع بخش چیز کو بقا کی دولت حاصل ہوتی ہے، اور بیکار چیزیں چھانٹ دی جاتی ہیں یہ قانون عام اور جان دار و بے جان ہر چیز پر مشتمل ہے۔ جو قوم انسانوں کے لئے نفع بخش ثابت ہوگی اسے دنیا باقی رکھے گی اور جس کا وجود نقصان کا باعث ہوگا وہ کسی نہ کسی وقت برباد ہو جائے گی، تم لوگوں کو نفع پہونچاؤ، تم انسانوں کی خدمت کرو، تم تمدن اور ترقی کے باغ لگاؤ، تم اپنے کام سے خدا کی مخلوق پر اپنی ضرورت ثابت کرو۔ دنیا تمہیں بقا دے گی تمہارا اساتذگی اور تمہاری افادیت تمہاری نفع رسانی، تمہاری بقا کا خود سامان کرے گی، اچھی اور نفع بخش چیز کو ہر شخص پسند کرتا ہے اور اس کی بربادی پر سب افسوس کرتے ہیں، تم اچھے بنو، دنیا تمہاری بقا کیلئے دعائیں کرے گی اور تمہارے اخلاق، تمہارے اوصاف اور تمہارے خصائل خود تمہاری حفاظت کی گارنٹی ہونگے۔

مسلمانوں کی واپسی

[illegible]

ہم اپنے فرض کی ادائیگی سے منہ نہ موڑیں گے۔ پاکستان اپنے شہریوں کا خیر مقدم نہ کرے لیکن ہند اپنے مسلمان شہریوں کے لئے اپنی آغوش کھلا رکھے گا ہم انسانیت اور انصاف کی راہ پر چلیں گے اور اپنے بچھڑے بھائیوں کو سینے سے لگائیں گے حکومت نے مہاتما کو عہد دیا تھا کہ وطن لوٹنے والے ہر مسلمان کا خیر مقدم کیا جائیگا اور اس کے گھر کے دروازے اس پر بند نہیں کئے جائینگے پارلیمنٹ میں ایک سوال کے جواب میں پنڈت نہرو نے فرمایا تھا کہ پاکستان میں خواہ کچھ بھی ہو ہم پاکستان سے آنے والے مسلم بھائیوں کو نہ روکیں گے ہم نے مہاتما جی سے جو عہد کیا تھا ہم اسکو نبھائیں گے، یہ تھی ہند کی امتیازی شان۔

لیکن ان تازہ کمیونکوں کا کیا مطلب ہے؟ ہند کے وہ شہری جو سنگینوں کی نوک پر یا دہشت زدگی سے ترک وطن پر مجبور کئے گئے۔ اب فاقہ، ظلم اور برادران یوسف کی دست درازیوں کے بعد آبائی وطن لوٹنا چاہیں گے تو کیا وہ اس زمین کو اپنے لئے تنگ پائیں گے۔

اگر ہندو اور سکھ واپس پاکستان اپنے گھروں کو نہیں جا سکتے تو ان خانماں ویران تباہ حال ہندی پناہ گزینوں کا کیا قصور؟ حکومت ہند کو چاہیے تھا کہ وہ حکومت پاکستان کے خلاف کوئی ایسی کارروائی کرتی جس سے وہ مجبور ہو کر اس معاملہ میں اپنا فرض ادا کرتی۔ ایسی صورت میں ہند کا ہر مسلمان شہری اور پاکستان سے واپس آنے والا ہر مسلمان اس کی حمایت کرتا، واپسی پر پابندی لگانے سے ان پناہ گزینوں کے شکستہ ذہنوں میں ہند کی جانب سے مایوسی بڑھے گی جو ارباب پاکستان کی عین خواہش ہے۔ پہلے تو یہ کہا گیا تھا کہ پاکستان میں کچھ بھی ہو لیکن ہند اپنے طے شدہ لائحہ عمل پر چلے گا۔ لیکن اب یہ انحراف کیوں؟ کیا ہند کو بھی پاکستان بننے کی خواہش انگیز ہے؟ کیا مہاتما جی سے جو عہد کیا گیا تھا وہ توڑ دیا گیا؟ اور وہ بھی ان کی شہادت کے بعد؛ دلائل کی درستگی اور صحت سر آنکھوں پر لیکن وہ وسعت دل کہاں جس پر ہم کو ناز تھا؟

ہم یہ بھول گئے کہ اگر ہندی مسلمان پاکستان سے مایوس ہو کر کشاں کشاں اپنے آبائی وطن کو لوٹ رہے ہیں اور اس موقع پر ہند انکو کھوئے ہوئے بچوں کی طرح اپنے آغوش میں جگہ دیدے تو دلوں میں محبت کی نئی سوتیں پھوٹ نکلیں گی لیکن ہم مہاتما جی کے اونچے آدرش کو چھوڑ کر سودا بازی پر اتر آئے۔ اور اس بات کا خیال نہ کیا کہ ہماری امتیازی شان ختم ہو رہی ہے۔ کیا حکومت ہند مہاتما جی کے آدرش کو پیش نظر رکھ کر اپنے فیصلہ پر دوبارہ غور کرے گی؟

[illegible]

یہ بھی حقیقت ہے کہ پاکستان میں ہندوؤں اور سکھوں کے لئے کوئی جگہ پیدا کرنے کی کوشش نہیں کی گئی ... پاکستان والے خود کہہ سکتے ہیں کہ انہوں نے ... ان کے اختلافی معاملات میں زیادہ سخت گیری سے کام لیا لیکن پاکستان میں کوئی گاندھی تھا نہ ... اور اقلیتوں میں اعتماد پیدا کرتی، پاکستان میں کوئی موثر آواز اس امر کی نہیں اٹھی کہ ہندو مسلمان سکھ سب آپس میں بھائی بھائی ہیں اور ہم ایک ہیں ... یہ ایک ناقابل انکار حقیقت ہے کہ کسی فرقہ وارانہ حکومت کے سایہ میں دوسرے فرقے کے لوگ مطمئن ہو ہی نہیں سکتے خواہ وہ حکومت کتنے ہی دلفریب وعدے کرے ... پاکستان واپس نہ جا سکے۔

[illegible]

حاجیوں کیواسطے ضروری یادداشت

[illegible]

لبستر میں حسب ذیل سامان ہونا چاہئے

[illegible]

بکس میں حسب ذیل ضروری سامان

[illegible]

بیگ یا تھیلا

[illegible]

ازسرنو تیاریاں

[illegible]

یہود کو الٹی میٹم

[illegible]

اڈیٹر کے نام خطوط

(اڈیٹر کا مراسلہ نگار کی رائے سے متفق ہونا ضروری نہیں)

فلسطین

[illegible]

بہار میں فرقہ پرستوں کی دھاندلی

[illegible]

لیگ کی تنگ نظری پاکستان کی تباہی کا باعث ہوئی

پاکستان میں سرخ پوش اب تک غلط فہمی کا شکار ہیں

کراچی ... خان عبدالغفار خاں ... [illegible]

یوپی میں اردو اور دیوناگری رسم الخط کیساتھ ہندوستانی کو رائج کیا جائے

ضلع جمعیۃ علما مظفر نگر کی کانفرنس کی کارروائی

مظفر نگر ... ضلع جمعیۃ علما مظفر نگر کا نفرنس ... [illegible]

جنید وسی میں جمعیۃ العلماء اور انجمن اتحاد و ترقی کے اجلاس

[illegible]

دنیائے اسلام کی ہمدردیاں عربوں کے ساتھ ہیں

حیدرآباد میں یوم فلسطین کا پروگرام۔ فلسطین میں طبی مشن بھیجنے کا فیصلہ

حیدرآباد ... معلوم ہوا ہے کہ آج ریاست حیدرآباد میں یوم فلسطین منایا جا رہا ہے ... [illegible]

ہندوستان میں موٹرین بنانے کا کارخانہ

[illegible]

چینی کمیونسٹوں کی پیش قدمی

[illegible]

ویتنام میں نئی حکومت کا قیام

لندن ... ویتنام میں ... [illegible]

پاکستان کے نمائندے ... پوپی ... [illegible]

کراچی ... [illegible]

اقلیتیں پاکستان چھوڑ رہی ہیں

شری پرفل چندر گھوش کی تقریر

[illegible]

حاجیوں کیلئے ضروری ہدایات

(صفحہ ۲ سے آگے)

[illegible]

اخراجات کا تخمینہ

سفر حج کے اخراجات کا تخمینہ معمولی طور پر حسب ذیل ہوگا۔ [illegible]

پکگرم پاس (پاسپورٹ، ٹیکہ، انکشن)

[illegible]

ضروری ہدایات

[illegible]

لیکن ... اطمینان ہے۔ [illegible]

(۱) یوسف اکرام الدین صاحب۔ عمر سکندر صاحب۔
عبدالرحیم میاں جان صاحب۔ عبدالرحمن ... صاحب۔
سید مصطفیٰ اصغر صاحب۔ عبدالرحمن ... صاحب۔

مولانا قاری عبد الہادی ... سکندر صاحب
انجمن تبلیغ ... سے درخواست کرتی ہے کہ اگر ... کسی صاحب کو کوئی شکایت ہو تو دفتر کو مطلع کریں تاکہ اس کا خیال رکھا جائے۔
دوران سفر میں اپنے روپیہ پیسہ کی ... صرف خدا پر ... شرکت نہ کرے اعتماد اور بھروسہ رکھے ...

جملہ معلومات برائے حج سے ذیل پتہ سے حاصل کی جاسکتی ہیں۔
(۱) دفتر معلومات حج سرائے بانس چوک لکھنؤ۔
(۲) ... امین الدولہ پارک لکھنؤ۔
(۳) انجمن تبلیغ الحج لکھنؤ (بمبئی)۔
(۴) ادارہ تبلیغ الاسلام بمبئی۔

ناظم
دفتر معلومات حج سرائے بانس (چوک) لکھنؤ۔

حاجیوں کی عام معلومات کا لٹریچر

لکھنؤ ... انجمن تبلیغ الحج لکھنؤ حاجیوں سے درخواست کرتی ہے کہ وہ دفتر معلومات حج سرائے بانس چوک لکھنؤ سے حجاج کی ضروریات کے متعلق رسالہ جات جن میں حج کے متعلق جملہ مسائل سفر کی معلومات عربی کی روزمرہ بول چال، جملہ مقامات مقدسہ کی فہرست، سال رواں کے اخراجات کا تخمینہ اور ضروری ہدایات درج ہیں بلاقیمت طلب فرما کر حاصل کر سکتے ہیں۔

بمبئی کے سرکاری ملازمین کی فیڈریشن کا اجلاس

بمبئی ... معلوم ہوا ہے کہ بمبئی کے سرکاری ملازمین کی فیڈریشن کا اجلاس ... منعقد ہوگا۔
معلوم ہوا ہے کہ اس اجلاس میں ... کمیشن کی سفارشات پر سرکاری افسران کی ... [illegible]
فیڈریشن کی ... ممبروں کی تعداد ... ہے۔ (اگلوب)

صدر کانگریس کا عزم منصوری

نئی دہلی ۱۲ مئی۔ کانگریس کے صدر ڈاکٹر راجندر پرشاد سروہی سے آج ہی واپس آگئے ہیں امید ہے کہ سردار پٹیل سے صلاح و مشورہ کرنے کے لئے اتوار کو منصوری روانہ ہو جائیں گے۔

مولانا عطاء اللہ شاہ بخاری خیریت سے ہیں

ہمارے پاس اکثر اس مطلب کے خطوط آرہے ہیں جن میں جناب مولانا عطاء اللہ شاہ بخاری اور جناب شیخ حسام الدین صاحب بی۔ اے کے پتہ اور ان کی خیریت دریافت کی جاتی ہے شاہ صاحب اور شیخ صاحب کے مداحین کو یہ معلوم کرکے تسلی ہو جائے گی کہ دونوں حضرات بخیریت ہیں ان کا پتہ ملتان ... ضلع مظفر گڑھ مغربی پنجاب ہے

گمشدہ بچہ کی تلاش

مبلغ پچاس روپے انعام

[illegible] صاحب اطلاع دیتے ہیں کہ ان کا ... ساڑھے پانچ سال کا ... ۱۲ مئی ... سے گم ہے۔ بچے کا نام ... ہے۔ رنگ گورا ... ایک بنیان ... پہنے ہوئے ہے ... پر تل کا نشان ہے۔
اگر کہیں ملے تو اس کو مندرجہ ذیل پتہ پر پہنچا کر ممنون فرمائیں۔ جو صاحب اس بچہ کو پہنچائیں گے ان کو مبلغ پچاس روپے انعام اور آنے جانے کا خرچ دیا جائے گا۔
... مکان نمبر ۲۱۳۰ گلی ... والی
... دہلی

الجمعیۃ بکڈپو کی کتابیں

نبی عربی صلی اللہ علیہ وسلم

یہ تاریخ ملت کا پہلا حصہ ہے جس میں نبی کریم صلی اللہ علیہ وسلم کے تمام اہم واقعات ... کے ساتھ بیان کئے گئے ہیں۔ یہ کتاب طالبعلموں اور عام مسلمانوں کے لئے بہت مفید ہے۔ کاغذ لکھائی چھپائی بہت عمدہ ... [illegible]

خلافت راشدہ

یہ تاریخ ملت کا دوسرا حصہ ہے جس میں خلفائے راشدین رضوان اللہ علیہم کے تمام واقعات مستند تاریخوں سے یکجا جمع کر دیئے ہیں۔ ہر مسلمان مرد و عورت کو یہ کتاب ضرور پڑھنی چاہیے۔ کاغذ لکھائی چھپائی بہت عمدہ اور صفحات ... قیمت مجلد ... [illegible]

خلافت بنی امیہ!

یہ تاریخ ملت کا تیسرا حصہ ہے جس میں خلفائے بنی امیہ کے صحیح حالات معتبر تاریخوں سے جمع کئے گئے ہیں۔ ہر خلیفہ کے دور حکومت اور اس کی خصوصیات پر تبصرہ بھی کیا گیا ہے ... اسکول اور کالج کے طلبا ... [illegible]

قیمت	نام کتاب
[illegible]	تفسیر القرآن حصہ اول
[illegible]	حصہ دوم
[illegible]	حصہ سوم
[illegible]	حصہ چہارم
[illegible]	فہم القرآن
[illegible]	نظام تعلیم و تربیت حصہ اول
[illegible]	حصہ دوم
[illegible]	اسلام کا نظام حکومت
[illegible]	قرآن اور تصوف
[illegible]	لغات القرآن جلد اول
[illegible]	جلد دوم
[illegible]	اقتصادی نظام
[illegible]	غلامی کی حقیقت
[illegible]	نقش ...
[illegible]	شہنشاہیت
[illegible]	انقلاب روس
[illegible]	سیاسی معلومات
[illegible]	جنگ بدر
[illegible]	خلاصہ سفرنامہ ابن بطوطہ
[illegible]	ہندوستان اور آزادی
[illegible]	عتیق و سوانح حیات حضرت ابوبکر صدیق

نوٹ: مبلغ پانچ روپیہ یا اس سے زیادہ کی کتابیں خرید کرنے والے صاحبان ... سے ... محصول ... لئے جائیں گے۔

ملنے کا پتہ
منیجر الجمعیۃ بکڈپو گلی قاسم جان دہلی

قیام امن کیلئے ہندوستانی عوام کے افلاس کو دور کرنا ضروری ہے

امیروں کو مال و دولت کا متولی ہونا چاہیے (آچاریہ بھاوے)

نئی دہلی - آنجہانی مہاتما گاندھی جی کے جانشین آچاریہ ونوبا بھاوے نے کل شام راج گھاٹ پر اپنی ہفتہ واری دعائیہ تقریر میں بتایا کہ سوراج سے عوام کو کوئی فائدہ نہیں ہوا ہے۔ ہندوستان کے آزاد ہو جانے کے باوجود عوام میں مفلسی برقرار ہی ہے۔

اپنے پچھلے ہفتہ روزہ دورہ کے تاثرات بیان کرتے ہوئے آپ نے کہا - اگر فوراً ہی ہندوستان میں پھیلے ہوئے افلاس کا سد باب نہ کیا گیا تو ملک میں خوف اور بے چینی بڑھ جائے گی لیکن قیام امن کے لئے عوام کی غریبی کو دور کرنا ضروری ہے۔

اجمیر شریف کے عرس کا تذکرہ کرتے ہوئے آپ نے کہا عرس میں شرکت کے لئے مسلمانوں کی بڑی تعداد آئی اور بہت سے ہندو بھی ہیں سندھ سے آئے ہوئے شرنارتھی بھی ہیں درگاہ شریف کی زیارت کو گئے۔

موجودہ دور کا سد باب کیا جا سکتا ہے گاندھی جی کا بھی یہی نظریہ تھا اور اب ہمیں اس کا پرچار کرنا چاہیئے۔

آخر میں آپ نے فرمایا ہندوستان کی آزمائش کا وقت ہے بلکہ آزاد ہو جانے کے بعد آزمائش اور زیادہ سخت ہو گئی ہے - آج کا اہم ترین مسئلہ غریبی اور مفلسی ہے - ہندوستان کی اہلیت کا اندازہ اسی سے ہو جائے گا کہ وہ عوام کی غریبی کو کس طرح اور کس حد تک دور کرتا ہے۔

گوہاٹی میں اکا دکا حملے

فوج کی طلبی

منگلور کے قریب ڈاک گاڑی روک کر کمیونسٹ لیڈر کو چھڑا لیا گیا

مشتعل ہجوم اور پولیس میں جھڑپ - تین پولیس مین ہلاک

عرب فوجوں کی پیشقدمی

(صفحہ اول کالم ۳ سے آگے)

جبل الیہود کی جنگ

تل ابیب پر حملہ

دمشق کا کمیونک

بیت المقدس پر ہوائی حملہ

جنوبی محاذ

وسطی محاذ

اردنی محاذ

شمالی محاذ

ہند اور سویڈن میں فضائی معاہدہ

پشاور کے مسلمانوں کا جوش و خروش

فلسطین کے یہودیوں کے خلاف غم و غصہ

وزیر اعظم کو تھیلی پیش کی گئی

یہودی حکومت تسلیم کرنے کا مسئلہ

حکومت ہند سے درخواست

نئی دہلی ۲۲ مئی - معتبر ذرائع سے معلوم ہوا ہے کہ یہودیوں کی نئی حکومت اسرائیل کے صدر مسٹر وزیرمان کی طرف سے حکومت ہند کو ایک نوٹ وصول ہوا ہے کہ جس میں درخواست کی گئی ہے کہ اس یہودی ریاست کو تسلیم کر لیا جائے وزارت خارجہ کے ایک ترجمان نے بتایا کہ حکومت ہند اس وقت تک اس درخواست پر غور نہیں کر سکتی جب تک کہ وہاں عارضی حکومت کی بجائے ایک باقاعدہ حکومت قائم نہ ہو جائے۔

امریکہ میں اسرائیل کا پہلا وزیر

پرتاپ کی ضمانت ضبط

چاقو گھونپ دیا

پٹھانکوٹ حبش خاں میں جھگڑا

بھائی کا قاتل

دار السلطنت

دہلی میں ڈاک کی شدید بدانتظامی

عرب کی فتح کیلئے دعا

قرولباغ میں آتشزدگی

افسر پر جرمانہ

عام جلسہ

اجتماعات پر پابندی

مظاہرین کی گرفتاری

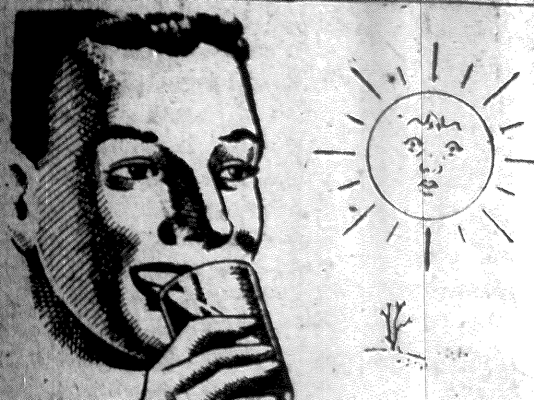

روح افزا کا ایک گلاس دل کش اور حسین گلاس ہے صرف آپ کی پیاس بجھا سکتا ہے بلکہ تسکین، تقویت اور فرحت کا سامان بھی بہم پہنچاتا ہے اور گرمی کے شدید موسم کی بے چینیوں سے آپ کو بچاتا ہے۔

روح افزا

مفرح، تسکین، مقوی شربت

ہمدرد دواخانہ دہلی

Hamdard DAWAKHANA, DELHI

ماہنامہ جمیل دہلی

جمیل ادب جمیل کے پاکیزہ لباس اور اتحادی تخیل کی نورانی تجلیات سے ہم آغوش جلوہ افروز ہوگا۔

سالانہ قیمت پانچ روپے فی پرچہ آٹھ آنے

منیجنگ ڈائرکٹر ماہنامہ جمیل دہلی کوچہ استاد داغ چاندنی چوک دہلی

شیخ عبد الحق پراچہ دہلوی

روپیہ کمانے

نئے نئے کاروبار کرنے اور فرصت میں آمدنی پیدا کرنے کیلئے مفید مشورہ و لٹریچر مفت منگوائیں

روزگار آفس (5) قطب روڈ دہلی

بہترین ادویہ کا مرکز

حکیم صلاح الدین سیوہارہ ضلع بجنور یوپی (انڈیا)

لیگ کی تنگ نظری پاکستان کی تباہی کا باعث ہوگی

پاکستان میں سرخ پوش اب تک بدظنی کا شکار ہیں

[illegible]

یوپی میں اردو اور دیوناگری رسم الخط کیساتھ ہندستانی کو رائج کیا جائے

ضلع جمعیۃ علما مظفر نگر کی کانفرنس کی کارروائی

مظفر نگر ۔ جمعیۃ علما ضلع مظفر نگر کا نفرنس … کو زیر صدارت … اور اتحاد و ترقی کانفرنس … ہوئی جس میں ایک جلسہ میں حاضری … ہزار رہی ۔ ضلع کے گوشہ گوشہ سے مسلمان ، ہندو اور سکھ … خلوص کے ساتھ شرکت فرمائی … اتحاد و اتفاق کے لئے اور اپنی قومی حکومت … مفصل اور مدلل طریقے سے اپیل کی جس کا حاضرین پر اُمید سے زیادہ اثر ہوا ۔

کانفرنس میں حسب ذیل تجاویز بالاتفاق رائے منظور ہوئیں … یہ کانفرنس … پُرزور طریقہ پر خصوصی طور سے اپیل کرتا ہے کہ اس اہم مقصد کے پیش نظر جس قدر جلد ممکن ہو اپنے یہاں اور اپنے اپنے حلقہ اثر میں ابتدائی مدارس جن میں قرآن پاک اور دینی احکام کی تعلیم کا معقول انتظام ہو ۔ نیز شبینہ مدارس قائم کرنے کا جس قدر جلد ممکن ہو ۔ انتظام کریں …

چونکہ اردو ہندستان زبان کے بارے میں تھا اس میں ہندوستانی کو قومی زبان بنانے کی سفارش کی گئی تھی ۔ اس کا متن یہ ہے ۔

یہ اجلاس حکومت کو توجہ دلاتا ہے کہ وہ آل انڈیا کانگریس کمیٹی کے فیصلہ کے موجب اور گاندھی جی کے اصول کے مطابق آسان ہندوستانی زبان کو دیوناگری اور اردو رسم الخط میں سارے صوبے میں نافذ و رائج کرے کسی ایک رسم الخط کو مٹانا کانگریس کے بنیادی اصول کے منافی ہے ۔

[illegible]

آٹھواں ریزولیوشن یہ ہے کہ جمعیۃ علماء ضلع مظفر نگر کا یہ اجلاس جمعیۃ علماء صوبہ کی قرارداد نسبت قائم کرنے ابتدائی مدارس و شبینہ مدارس کی تائید کرتا ہے اور تمام اہل ضلع سے …

چینی کمیونسٹوں کی پیش قدمی

شنگھائی ۲۱ مئی ۔ معلوم ہوا ہے کہ چینی کمیونسٹ … شمال میں … پہنچ گئے …

ویتنام میں نئی حکومت کا قیام

لندن ۲۱ مئی ۔ ویتنام میں مقیم فرانسیسیوں نے اس بات کو منظور کر لیا ہے کہ سارے ویتنام میں صلح کن حکومت قائم کی جائے جو اس بات کی کوشش کرے گی کہ دونوں ممالک … شروع کرے گی ۔

نئی حکومت ۳۰ ممبروں پر مشتمل ہوگی …

پاکستان کے بحری سفیر سٹریلیا کی کانفرنس میں

کراچی ۲۱ مئی ۔ پاکستان … بحری سفیر … لندن روانہ ہو گئے … کانفرنس میں … رہنمائی کریں گے … کراچی سے غیر حاضر رہیں گے ۔

اقلیتیں پاکستان چھوڑ کر نہ آئیں

مسٹر پرپھل چندر گھوش کی تقریر

باسیاد (مشرقی بنگال) ۲۰ مئی ۔ ڈاکٹر پرپھل چندر گھوش نے ایک بھاری جلسہ کو خطاب کرتے ہوئے کہا کہ ہندوؤں کو پاکستان چھوڑ کر نہیں جانا چاہئے ۔ اور انہیں اس نئی ریاست کی وفاداری کا دم بھرنا چاہئے ۔ انہیں اب محسوس نہیں کرنا چاہئے کہ تقسیم کیوں ہوئی ۔ آپ نے مسلمانوں سے اپیل کی کہ وہ ہندوؤں کے دلوں میں اعتماد پیدا کریں ۔

تل ابیب ۲۰ مئی ۔ معلوم ہوا ہے کہ اسرائیلی نمائندہ … امریکہ میں یہودیوں کی نئی ریاست اسرائیل کا پہلا سفیر مقرر کیا گیا ہے ۔

چندوسی میں جمعیۃ العلماء اور انجمن اتحاد و ترقی کے اجلاس

[illegible]

دنیائے اسلام کی ہمدردیاں عربوں کے ساتھ ہیں

حیدرآباد میں یوم فلسطین کا پروگرام ۔ فلسطین میں طبی مشن بھیجنے کا فیصلہ

حیدرآباد ۲۰ مئی ۔ ابھی ابھی معلوم ہوا ہے کہ آج ریاست حیدرآباد میں یوم فلسطین منایا جا رہا ہے اس سلسلہ میں ایک عظیم پروگرام مرتب کیا گیا ہے جس میں پبلک جلسے اور عربوں کی فتح کے لئے دعائیں وغیرہ شامل ہیں ۔ اس سلسلہ میں ڈاکٹر لطیف سعید … حیدرآباد اسمبلی نے ایک بیان شائع کیا ہے ۔ آپ نے اس بیان میں کہا ہے کہ عربوں کے اس دور ابتلا میں تمام دنیائے اسلام کی ان کے ساتھ ہمدردی ہے ۔ اور ان کی فتح کی خواہشمند ہے ۔ آپ نے کہا ہے کہ حیدرآباد کے مسلمان بھی اسلامی دنیا نے فلسطین کی بابت جو رویہ اختیار کیا ہے اس کی تائید کرتے ہیں ۔ آپ نے یہ بھی تجویز پیش کی کہ … ڈاکٹروں کا ایک وفد فلسطین بھیجا جائے ۔

کلکتہ ۲۱ مئی ۔ … کپڑے کے … حکومت مغربی بنگال سے اجازت طلب کی ہے اگر حکومت ہند نے اس کی اجازت دیدی تو … کپڑے کا راشن جاری کر دیا جائے گا ۔

ہندوستان میں موٹر بنانے کا کارخانہ

نئی دہلی ۲۱ مئی ۔ معلوم ہوا ہے کہ حکومت ہند … موٹروں کے پرزے … امید ہے اس کے بعد ہندوستان میں مکمل … تیار ہونا شروع ہو جائیں گی ۔

الجمعیۃ بکڈپو کی کتابیں

نبی عربی صلی اللہ علیہ وسلم

یہ تاریخ ملت کا پہلا حصہ ہے جس میں نبی کریم صلی اللہ علیہ وسلم کے تمام اہم واقعات کو تحقیق جامعیت اور اختصار کے ساتھ بیان کیا گیا ہے ۔ یہ کتاب طالبعلموں عورتوں اور عام مسلمانوں کے لئے بہت مفید ہے کاغذ لکھائی چھپائی بہت عمدہ اور صاف ۔ صفحات ۱۶۰ قیمت ایک روپیہ بارہ آنہ (عہ)

خلافت راشدہ

یہ تاریخ ملت کا دوسرا حصہ ہے جس میں خلفائے راشدین رضوان اللہ علیہم کے تمام واقعات مستند تاریخوں سے یکجا جمع کر دیئے ہیں ۔ ہر مسلمان مرد و عورت کو یہ کتاب ضرور پڑھنی چاہئے ۔ کاغذ لکھائی چھپائی بہت عمدہ اور صاف صفحات ۳۳۲ قیمت مجلد …

خلافت بنی اُمیہ !

یہ تاریخ ملت کا تیسرا حصہ ہے جس میں خلفائے بنی اُمیہ کے صحیح حالات عربی تاریخوں سے جمع کئے گئے ہیں ، ہر خلیفہ کے دور حکومت اور اسکی خصوصیات پر تبصرہ بھی کیا گیا ہے ۔ زبان نہایت سلیس اور آسان ہے اسکول اور کالج کے طلبا خصوصیت کیساتھ مطالعہ کریں کاغذ لکھائی چھپائی عمدہ صفحات ۳۲۸ (… روپے)

نام کتاب	قیمت
قصص القرآن حصہ اول	[illegible]
حصہ دوم	[illegible]
حصہ سوم	[illegible]
حصہ چہارم	[illegible]
نظم القرآن	[illegible]
نظام تعلیم و تربیت حصہ اول	[illegible]
حصہ دوم	[illegible]
اسلام کا نظام حکومت	[illegible]
قرآن اور تصوف	[illegible]
لغات القرآن جلد اول	[illegible]
جلد دوم	[illegible]
اقتصادی نظام	[illegible]
غلامی کی حقیقت	[illegible]
نقش …	[illegible]
شہنشاہیت	[illegible]
انقلاب روس	[illegible]
سیاسی معلومات	[illegible]
جنگ …	[illegible]
خلاصہ سفرنامہ ابن بطوطہ	[illegible]
ہندوستان اور آزادی	[illegible]
الصدیق (سوانح حیات حضرت ابوبکر صدیقؓ)	[illegible]

نوٹ :۔ مبلغ پانچ روپیہ یا اس سے زیادہ کی کتابیں خرید کرنے والے صاحبان کو محصول ڈاک معاف … لئے جائیں گے ۔

ملنے کا پتہ

منیجر الجمعیۃ بکڈپو گلی قاسم جان دہلی

لیکن ہم جہاز پر اطمینان ہے … مقامات جن کا ملاحظہ … ۔ نام حسب ذیل ہیں ۔

(۱) یوسف اکرام الہٰی صاحب ۔ … صاحب ۔ عبدالرحیم میاں جان صاحب ۔ عبدالرحمٰن … صاحب ۔ سید … صاحب ۔ عبدالرحمٰن حافظ صاحب ۔

مولانا قاری … صاحب انجمن تبلیغ الحج … درخواست کرتی ہے کہ اگر … دوران سفر میں اپنے … صرف خدا پر … اللہ پر اعتماد اور غیر اللہ سے بے اعتنائی … روحانی … اطمینان کا ہے

جملہ معلومات برائے حج سے ذیل پتوں سے حاصل کی جاسکتی ہیں ۔

(۱) دفتر معلومات حج سرائے بانس چوک لکھنؤ ۔
(۲) دانش محل امین الدولہ پارک لکھنؤ ۔
(۳) انجمن تبلیغ الحج لکھنؤ (بمبئی)
(۴) ادارہ تبلیغ الاسلام بمبئی ۔

ناظم

دفتر معلومات حج سرائے بانس (چوک) لکھنؤ ۔

حاجیوں کی عام معلومات کا لٹریچر

لکھنؤ ۔ … انجمن تبلیغ الحج لکھنؤ حاجیوں سے درخواست کرتی ہے کہ وہ دفتر معلومات حج سرائے بانس چوک لکھنؤ سے حجاج کی ضروریات کے متعلق رسالہ جات جن میں حج کے متعلق جملہ مسائل سفر کے معلومات ، عربی کی روزمرہ بول چال ، جملہ مقامات مقدسہ کی فہرست ، سال رواں کے اخراجات کا تخمینہ اور ضروری ہدایات درج ہیں بلاقیمت طلب فرما کر حاصل کر سکتے ہیں ۔

بمبئی کے سرکاری ملازمین کی فیڈریشن کا اجلاس

بمبئی ۲۱ مئی ۔ معلوم ہوا ہے کہ بمبئی کے سرکاری ملازمین کی فیڈریشن کا اجلاس … معلوم ہوا ہے کہ اس اجلاس میں مرکزی … کمیشن کی سفارشات پر سرکاری افسروں کی جو تنخواہیں مقرر کی گئی ہیں … فیڈریشن کی … ممبروں کی تعداد … ہے ۔

صدر کانگریس کا عزم مسوری

نئی دہلی ۲۱ مئی ۔ کانگریس کے صدر ڈاکٹر راجندر پرشاد مسوری سے آج ہی واپس آگئے ہیں امید ہے کہ سردار پٹیل سے صلاح و مشورہ کرنے کے لئے اتوار کو مسوری روانہ ہو جائیں گے ۔

مولانا عطاء اللہ شاہ بخاری خیریت سے ہیں

ہمارے پاس اکثر اس مطلب کے خطوط آ رہے ہیں جن میں جناب مولانا عطاء اللہ شاہ بخاری اور جناب شیخ حسام الدین صاحب بی ۔ اے کے پتہ اور ان کی خیریت دریافت کی جاتی ہے شاہ صاحب اور شیخ صاحب کے مداحین کو یہ معلوم کر کے تسلی ہوگی کہ دونوں حضرات بخیریت ہیں ان کا پتہ خان گڑھ ضلع مظفر گڑھ (مغربی پنجاب) ہے

گمشدہ بچہ کی تلاش

مبلغ پچاس روپے انعام

… صاحب اطلاع دیتے ہیں کہ ان کا ساڑھے چار یا پانچ سالہ بچہ ۱۲ مئی … سے گم ہے ۔ بچہ کا نام … ہے ۔ رنگ گورا … صرف ایک بنیان … ہوئے ہے ۔ بائیں رخسار پر نیلا نشان ہے ۔

اگر کہیں مل جائے تو اس کو مندرجہ ذیل پتہ پر پہنچا کر ممنون فرما دیں ۔ جو صاحب اس بچہ کو پہنچا دیں گے ان کو مبلغ پچاس روپے انعام اور آنے جانے کا خرچ دیا جائے گا ۔

… مکان ۲۱۳۵ گلی … والی بلی ماران ۔ دہلی

حاجیوں کے واسطے ضروری ہدایات

صفحہ ۲ سے آگے ۔

[illegible]

اخراجات کا تخمینہ

[illegible]

پلگرم پاس (پاسپورٹ) و ٹکٹ

[illegible]

ضروری ہدایات

[illegible]

دار السلطنت

دہلی میں ڈاک کی شدید بدانتظامی

دہلی میں ڈاک کی شدید بدانتظامی کی بابت ... صاحب ناظم ... جمعیت علماء ہند نے ... ہمیں لکھا ہے کہ ... آپ نے ... ڈاک کی تقسیم میں شدید بدانتظامی پھیلی ہوئی ہے ...

عربی فتح کیلئے دعا

قرول باغ میں آتشزدگی

افسر پر جرمانہ

عام جلسہ

بھائی کا قاتل

اجتماعات پر پابندی

مظاہرین کی گرفتاری

قیام امن کیلئے ہندوستانی عوام کے افلاس کو دور کرنا ضروری ہے

امیروں کو مال و دولت کا متولی ہونا چاہیئے — آچاریہ بھاوے

نئی دہلی ... مہاتما گاندھی جی کے جانشین آچاریہ ونوبا بھاوے نے کل شام راج گھاٹ پر اپنی ہفتہ واری عبادتی تقریر میں بتایا کہ ... سے عوام کو کوئی فائدہ نہیں ہوا ہے۔ ہندوستان کے آزاد ہو جانے کے باوجود عوام میں مفلسی بڑھ رہی ہے۔

اپنے پچھلے پندرہ روزہ دورہ کے تاثرات بیان کرتے ہوئے آپ نے کہا۔ اگر فوراً ہی ہندوستان میں پھیلے ہوئے افلاس کا سدباب نہ کیا گیا تو ملک میں خلفشار اور بے چینی بڑھ جائے گی لیکن قیام امن کے لئے غریبوں کی غریبی کو دور کرنا ضروری ہے۔

... گاندھی جی کا ... تھا اور اب ہمیں اس کا پرچار کرنا چاہیئے۔

آخر میں آپ نے فرمایا۔ ہندوستان کی آزمائش کا وقت ہے ... آزاد ہو جانے کے بعد آزمائش اور زیادہ سخت ہو گئی ہے۔ آج کا اہم ترین مسئلہ غریبی اور مفلسی ہے۔

اجمیر شریف کے عرس کا تذکرہ کرتے ہوئے آپ نے کہا ...

گوہاٹی میں اکا دکا حملے

فوج کی طلبی

... کو امن کے خلاف کارروائی کرنے والوں ...

منگلور کے قریب ڈاک گاڑی روک کر کمیونسٹ لیڈر کو چھڑا لیا گیا

مشتعل ہجوم اور پولیس میں جھڑپ تین پولیسمین ہلاک

... آج منگلور کے قریب ... کے مقام پر ... ایک کمیونسٹ لیڈر کو پولیس کی حراست سے آزاد کرا لیا ہے جسے پولیس گرفتار کر کے ...

یہاں یہ اطلاع پہنچی ہے کہ اس سلسلہ میں جو جھڑپ ہوئی اس میں تین پولیس ... ہلاک ...

... کو واز نکالا دیا ہے۔

لیک سکسس ۲۲ مئی اقوام متحدہ کی بیت المقدس ... کمیشن ... سلامتی کونسل کو اپنی رپورٹ بھیجی ہے۔

عرب فوجوں کی پیش قدمی

(صفحہ اول کالم ۴ سے آگے)

نئے جنوبی فلسطین میں ایک یہودی بستی نیگو حملہ کیا اور تل ابیب کے جنوب میں رکاوٹ کے قریب یہودیوں کے ایک فوجی دستے پر بمباری کی۔

عرب فوجوں کے متعلق معلوم ہوا ہے کہ آج وہ زیادہ آگے نہیں بڑھ سکیں ...

جبل الیہود کی جنگ

تل ابیب پر حملہ

دمشق ...

جنوبی محاذ

غازہ کے شمال میں ایک یہودی بستی پر مصری فوج نے حملہ کیا ... لیکن اس حملہ کو پسپا کر دیا گیا۔ غازہ سے تل ابیب جانے والی سڑک پر مصریوں نے دیر ... کے مقام پر سخت بمباری کی۔ مصریوں نے تل ابیب کے جنوب میں بھی گولوں اور کارتوسوں کی بارش ...

وسطی محاذ

اردنی محاذ

شمالی محاذ

بیت المقدس پر ہوائی حملہ

ہند اور سویڈن میں فضائی معاہدہ

نئی دہلی ... آج ہند اور سویڈن میں ہوائی معاہدہ پر دستخط ہوگئے۔ معاہدے پر دستخط کرنے کی رسم ... میں ادا کی گئی۔ وزیراعظم کے علاوہ ... رفیع احمد صاحب قدوائی کے دستخط ہوئے ... حکومت ہند امریکہ، فرانس، ہالینڈ اور بلجیم سے معاہدات کر چکی ہے۔

پشاور کے مسلمانوں کا جوش و خروش

فلسطین کے یہودیوں کے خلاف غم و غصہ

پشاور ... یہاں ایک جلسہ عام میں سرحد کے باشندوں نے ایک قرارداد کے ذریعہ فلسطین میں جنگ کرنے ... اور فلسطین کے اندر یہودیوں کی نئی ریاست کے قیام پر سخت غم و غصہ کا اظہار کیا گیا ... دنیائے اسلام کے لئے خطرہ کا موجب ہیں۔

یہودی حکومت تسلیم کرنے کا مسئلہ

حکومت ہند سے درخواست

نئی دہلی ۲۲ مئی۔ معتبر ذرائع سے معلوم ہوا ہے کہ یہودیوں کی نئی حکومت اسرائیل کے صدر مسٹر وزیمان کی طرف سے حکومت ہند کو ایک نوٹ وصول ہوا ہے جس میں درخواست کی گئی ہے کہ اس یہودی ریاست کو تسلیم کر لیا جائے۔ وزارت خارجہ کے ایک نمائندے نے بتایا کہ حکومت ہند اس وقت تک اس درخواست پر غور نہیں کر سکتی جب تک کہ وہاں عارضی حکومت کی بجائے ایک باقاعدہ حکومت نہ بنجائے۔

وزیراعظم کو تھیلی پیش کی گئی

آج ہند کے وزیراعظم پنڈت جواہر لال نہرو نے ... دہلی چھاؤنی کا دورہ کیا۔ ... کی طرف سے ۱۱ ہزار روپیہ کی تھیلی ... پنڈت جواہر لال نہرو کی نذر کی گئی ...

امریکہ میں اسرائیل کا پہلا سفیر

پرتاپ کی ضمانت ضبط

پھاٹک حبش خاں میں جھگڑا

چاقو گھونپ دیا

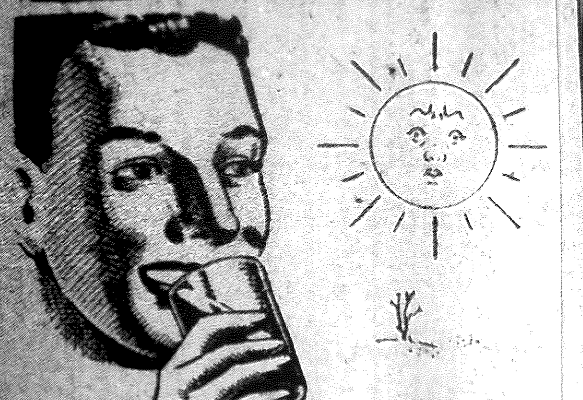

روح افزا کا ایک دلکش اور حسین گلاس نہ صرف آپ کی پیاس بجھا سکتا ہے بلکہ تسکین، تقویت اور فرحت کا سامان بھی بہم پہنچاتا ہے اور گرمی کے شدید موسم کی بیماریوں سے آپ کو بچاتا ہے۔

روح افزا

مفرح، تسکین، مقوی شربت

ہر جگہ مل سکتا ہے یا براہ راست طلب فرمایئے

ہمدرد دواخانہ دہلی

Hamdard DAWAKHANA, DELHI

ماہنامہ جمیل دہلی

جمیل ادب جمیل کے پاکیزہ لباس اور اتحادی تخیل کی نورانی تجلیات سے ہر ماہ ... جلوہ افروز ہوگا ...

سالانہ قیمت پانچ روپے — فی پرچہ ...

شیخ عبدالحق پراچہ دہلوی

مینیجنگ ڈائرکٹر ماہنامہ جمیل دہلی کوچہ استاد داغ چاندنی چوک دہلی

روپیہ کمانے

نئے نئے کاروبار کرنے اور فرصت میں آمدنی پیدا کرنے کیلئے مفید شورہ والٹریچر مفت منگوائیں

روزگار آفس (5) قطب روڈ نئی دہلی

بہترین ادویہ کا مرکز؟

حکیم صلاح الدین سیوہارہ ضلع بجنور یو۔پی (انڈیا)

قائم شدہ ۱۹۲۵ء

رجسٹرڈ ڈی ۹۴

جمعیۃ علماء ہند کا واحد ترجمان

روزنامہ

الجمعیۃ

ایڈیٹر
محمد عثمان فارقلیط
ادارہ تحریر
محمد سلیمان صابر، شیخ احمد ایم اے

روزنامہ الجمعیۃ دہلی
اپنے شہر کے ایجنٹ سے طلب فرمائیے

تار کا پتہ: الجمعیۃ دہلی

فون نمبر 6841

سالانہ قیمت تیس روپے | جلد ۳۰ | دہلی یوم چہارشنبہ ۱۵ رجب المرجب ۱۳۶۷ھ مطابق ۲۶ مئی ۱۹۴۸ء | نمبر ۱۳۰ | قیمت فی پرچہ چھ پیسے

ویسٹ اینڈ واچ کمپنی اور
فیورلیوبا اینڈ کمپنی کلائی اور جیب گھڑیاں
ایس ایم عثمان اینڈ کمپنی واچ مرچنٹس
حویلی حسام الدین ملیماران چاندنی چوک دہلی

بیت المقدس کے جنوب میں شرق اردن اور مصر کی فوجوں نے متحدہ محاذ بنالیا

شہر پر تباہی اور بربادی کے بادل چھائے ہوئے ہیں

یہودیوں کی نازک حالت۔ خوراک اور پانی کی سخت کمی

یہودیوں کی مشکلات

یوپی اسمبلی کے ضمنی انتخابات

حضرت مولانا حفظ الرحمن نے حصہ لینے سے انکار کردیا

ترکی اور ہند میں دوستانہ تعلقات کا قیام

ترکی کے لئے ہند کے نامزد سفیر دیوان چمن لال کا بیان

مشرقی پنجاب کی کابینہ کی نازک صورت حال

پنڈت نہرو مسوری جاکر اس الجھن کو حل کردیں گے

برطانوی دولت مشترکہ ہی دنیا کی سب سے بڑی امید ہے

فیلڈ مارشل اسمٹ کا نشریہ

اسلامی اخلاق اور روحانیت سے ہی دنیا کی نجات ہے

کراچی میں ایک افتتاح کے موقعہ پر مسٹر فضل الرحمن کا خطبہ

وزیر اعظم حیدرآباد ۲۶ مئی کو نئی دہلی سے واپس جاکر اہم اعلان کریں گے

ماسٹر تارا سنگھ کی یہودیوں کو مبارکباد ایک غیر وفادارانہ فعل ہے

میر لائق علی کی پنڈت نہرو اور ریاستی سکریٹری سے ملاقات

اس مرتبہ صلحنامہ کی بات چیت کو طول نہیں ہونے دیا جائیگا

ہونان کے جنوبی محاذ پر چینی فوجوں کی زبردست کامیابی

کمیونسٹوں کو چاروں طرف سے گھیر لینے کا منصوبہ تیار ہوگیا

ماسٹر جی یہودی حکومت کو اس وقت تسلیم کرتے جب ڈکٹیٹر بنجاتے

اسلامی ممالک کے سکھ شہریوں اور تاجروں میں برہمی پھیلی

(نامہ نگار خصوصی)

ماہنامہ "جمیل" باتصویر اردو زبان کا بہترین مرقع ہوگا
سالانہ قیمت پانچ روپیہ فی پرچہ آٹھ آنے
شیخ عبدالحق پراچہ مینیجنگ ڈائرکٹر کوچہ استاد داغ دہلی

روزانہ
الجمعیۃ
دہلی
۲۶ مئی ۱۹۴۸ء

معرکۂ فلسطین!

فلسطین کے بارے میں یہ امر قابل اطمینان ہے کہ یہود کے مقابلہ پر تمام عرب متحد ہیں اور وہ اپنے مشترک دشمن کا پورے تعاون کے ساتھ مقابلہ کر رہے ہیں اس کی وجہ یہ ہے کہ یہودی اسٹیٹ کا وجود ہر عربی ریاست کے لئے خطرہ ہے اور انہیں احساس ہے کہ سب کی نجات سب کے تعاون اور اشتراک میں ہے یہودی شام، عراق اور حجاز کو دیکھیں گے اور شرق اردن اور شام کو دو پیر کاٹنے کی سنبل ختم کرنے کی کوشش کریں گے اب بجائے اس کے کہ وہ سب کو ختم کریں عربوں نے ضروری سمجھا کہ سب ملکر انہیں ختم کر دالیں اور یا خطرہ عام سے بچنے کے لئے حفظ ما تقدم کے لئے سب تیار ہو جائیں۔

دوسری قابل اطمینان بات یہ ہے کہ عربوں کا اقدام برابر جاری ہے اور یہودی باوجود امریکہ اور روس کی اخلاقی اور مادی امداد کے پسپا ہو رہے ہیں یہودیوں کے اہم شہروں پر قبضہ کر لیا گیا ہے ...

... پر کامیاب ہو سکتا تھا اس لئے وہ چاہتا تھا کہ تقسیم کے بغیر ہی یہودی اسٹیٹ قائم ہو جائے مگر ساتھ ہی اسے یہ بھی خیال تھا کہ اسرائیلی اسٹیٹ قائم ہوتے ہی یہودی باہر سے امداد طلب کریں گے بہتر یہ ہے کہ خود امریکہ ہی امداد کی پیشکش میں سبقت کرے اور یہود کو روس کے قبضہ میں جانے سے روکے، چنانچہ یہودی اسٹیٹ قائم ہوتے ہی امریکہ نے اعلان کیا کہ منظور ہے یعنی اب امریکہ یہود کی امداد کرے گا اور انہیں روسی امداد کی ضرورت لاحق نہ ہوگی مگر روس نے بھی قسم کھا رکھی ہے کہ فلسطین کے معاملہ میں امریکہ کے پیچھے سایہ کی طرح لگا رہے، لہذا اسے بھی اعلان کرنا پڑا کہ اسرائیلی اسٹیٹ منظور کر لی گئی! امریکہ کا مقصد تو یہ تھا کہ یہودی اسٹیٹ کے سہارے مشرق وسطی میں اپنا اڈہ قائم کرے اور روسی اثرات کو در اندازی کا موقعہ نہ دے اور روس کا مقصد یہ ہے کہ اسرائیلی اسٹیٹ کو منظور کرکے اپنا اقتدار قائم کرے اور امریکہ کو قدم جمانے کا موقع نہ دے! غور کیجئے! عرب میں غیروں کی مداخلت، محض رقابت کی بنیاد پر ہے مگر مشرق وسطی کو جکی کے دو پاٹوں میں ...

[illegible]

سب سے بڑا ظلم

من قتل نفسا بغیر نفس او فساد فی الارض ... الخ (قرآن مجید)

جس شخص نے کسی ایک انسان کو بھی قتل کر دیا تو اس نے ایک کو نہیں سارے جہان کو قتل کر ڈالا اور جس شخص نے کسی ایک شخص کو ہلاکت سے بچا لیا اسنے ایک نہیں بلکہ پوری دنیا کو ہلاکت سے بچا لیا۔ البتہ قتل کی سزا میں یا فساد کو روکنے کی غرض سے کسی کا قتل عمل میں آئے تو وہ قابل مواخذہ نہیں ہے۔

قاتل کی سزا قتل ہے، اور وہ شخص جو خدا کی زمین میں فساد پھیلا کر ہزاروں انسانوں کے قتل کا سامان کرتا ہے وہ بھی اسی سزا کا مستحق ہے، اس کے علاوہ کسی ایک انسان کو قتل کر دینا گویا نوع انسانی کا قتل ہے، یہ نہ سمجھو کہ ایک شخص کا قتل ہے ایک شخص کا قتل ہے یہ سمجھو کہ ایک کی ہلاکت ساری دنیا کی ہلاکت ہے اسی طرح کسی ایک شخص کو ہلاکت سے بچا لینا بھی تمام انسانوں کو بچا لینے کے مرادف ہے! ہر انسان خدا کی مخلوق ہے، ہر انسان کو خدا کی نعمتوں کو استعمال کرنے کا حق حاصل ہے، خدا نے کسی کو کسی کے قتل کرنے کا اختیار نہیں دیا کیونکہ قتل سے نظام تمدن پر برا اثر پڑتا ہے اور خدا نہیں چاہتا کہ دنیا کا نظام خراب اور پراگندہ ہو اور انسان کو پیدا کرکے مصیبت میں ڈالدے پس انسانی قتل دنیا کا سب سے بڑا ظلم ہے اور انسان کو ہلاکت سے بچانا دنیا کی سب سے بڑی نیکی ہے نیکی اختیار کرو اور ظلم سے بچو!

دنیا

از محشر صادق اعظمی

مجلس اقوام کی پالیسی سے متاثر ہو کر

چال کیا خوب چل گئی دنیا
رنگ اپنا بدل گئی دنیا

ذرہ ذرہ ہے کچ تفسر شاید
ٹیڑھے سانچے میں ڈھل گئی دنیا

نوع انسانیت کے سینے پر
مونگ کی دال دل گئی دنیا

اب وہ دنیا نہیں رہی دنیا
اپنے مرکز سے ٹل گئی دنیا

لب تک آ آکے رہ گئیں آہیں
گرتے گرتے سنبھل گئی دنیا

خون انسانیت کا پی پی کر
خوش ہوئی اور مچل گئی دنیا

خشک دانوں کو چھوڑ کر آخر
لقمہ تر نگل گئی دنیا

اہل دنیا نے ٹوکری سمجھا
کیسی کھوٹی نکل گئی دنیا

شکوۂ برق کیا ہوا محشر
اپنی آہوں سے جل گئی دنیا

"زبان"

ایک مرتبہ تاجدار مدینہ صلی اللہ علیہ وسلم ...

[illegible]

سیر و سیاحت

[illegible]

ایڈیٹر کے نام خطوط

(ایڈیٹر کا مراسلہ نگار کی رائے سے متفق ہونا ضروری نہیں)

عمل کی ضرورت

[illegible]

ریلوے بکنگ

[illegible]

... کو اجازت نامہ حاصل کئے بغیر آزادی کے ساتھ بکنگ کا آرڈر دے کر ہم پارچہ بافوں کو شکریہ کا موقع عنایت فرمائیں گے۔

محمد اسحاق انصاری، گھر ہنگ ۲۱ مئی

اردو اور ناگری دونوں رسم الخط پڑھے
ہندوستانی پڑھنے والوں سے مسٹر ڈیسائی کی اپیل

پونا ۲۵ مئی (بذریعہ ڈاک) آج یہاں ہندوستانی سیکھنے والے طالب علموں کے سامنے تقریر کرتے ہوئے بمبئی کے وزیر داخلہ مسٹر مرار جی ڈیسائی نے فرمایا کہ ہندوستانی کو ملک کی قومی زبان کی حیثیت سے پڑھتے وقت اردو اور دیوناگری دونوں رسم الخطوں کو اختیار کرنا چاہیے، ہندوستانی اختیار کرتے وقت فرقہ واریت کو دخل نہ دینا چاہیے۔ یا گاندھی جی یا دستور ساز اسمبلی کی اندھی تقلید کرنا چاہیے۔ لوگوں کو خود ایک ایسی قومی زبان کی ضرورت محسوس ہونی چاہیے جس کو ملک کی اکثریت بولتی اور سمجھتی ہو۔ بعض لوگوں نے اردو رسم الخط کو سیکھنا چھوڑ دیا ہے اور ہندوستانی میں ... مجھے ان لوگوں کی روش پسند نہیں۔ میں آپ سے گزارش کرتا ہوں ...

[illegible]

برطانوی وزیر اعظم کے بنگلہ پر بم پھینکا گیا

کھڑکی کے دو شیشے چکنا چور

[illegible]

سادہ لوح پیپر

[illegible]

جمعیۃ علماء ہند کا واحد ترجمان

روزنامہ

الجمعیۃ

رجسٹرڈ ڈی ۔ نمبر ۹۷

ایڈیٹر
محمد عثمان فارقلیط!
ادارہ تحریر
محمد سلیمان صابر، شیخ احمد ایم اے

روزنامہ الجمعیۃ دہلی
اپنے شہر کے ایجنٹ سے طلب فرمائیے

تار کا پتہ ۔ الجمعیۃ دہلی

فون نمبر 6841

قائم شدہ ۱۹۲۵ء

سالانہ قیمت تیس روپے | جلد ۳ | دہلی یوم چہارشنبہ ۱۵ رجب المرجب ۱۳۶۷ھ مطابق ۲۶ مئی ۱۹۴۸ء | نمبر ۱۵۱ | قیمت فی پرچہ دو پیسے

ویسٹ اینڈ واچ کمپنی اور
فیورلیوبا اینڈ کمپنی کلائی اور جیب گھڑیاں
ایس ایم عثمان اینڈ کمپنی واچ مرچنٹ

بیت المقدس کے جنوب میں شرق اردن اور مصر کی فوجوں نے متحدہ محاذ بنا لیا

ترکی اور ہند میں دوستانہ تعلقات کا قیام

ترکی کے لئے ہند کے نامزد سفیر دیوان چمن لال کا بیان

یوپی اسمبلی کے ضمنی انتخابات

حضرت مولانا حفظ الرحمن نے حصہ لینے سے انکار کر دیا

شہر پر تباہی اور بربادی کے بادل چھائے ہوئے ہیں

یہودیوں کی نازک حالت ۔ خوراک اور پانی کی سخت کمی

یہودیوں کی مشکلات

اسلامی اخلاق اور روحانیت سے ہی دنیا کی نجات ہے

کراچی میں ایک افتتاح کے موقعہ پر مسٹر فضل الرحمن کا خطبہ

برطانوی دولت مشترکہ ہی دنیا کی سب سے بڑی امید ہے

فیلڈ مارشل اسمٹ کا نشریہ

مشرقی پنجاب کی کابینہ کی نازک صورت حال

پنڈت نہرو منصوری جا کر اس الجھن کو حل کر دیں گے

وزیر اعظم حیدر آباد ۲۶ مئی کو نئی دہلی سے واپس جا کر اہم اعلان کریں گے

ماسٹر تارا سنگھ کی یہودیوں کو مبارکباد ایک غیر وفادارانہ فعل ہے

میر لائق علی کی پنڈت نہرو اور ریاستی سکریٹری سے ملاقات

اس مرتبہ صلحنامہ کی بات چیت کو طول نہیں ہونے دیا جائیگا

یونان کے جنوبی محاذ پر چینی فوجوں کی زبردست کامیابی

کمیونسٹوں کو چاروں طرف سے گھیر لینے کا منصوبہ تیار ہو گیا

ماسٹر جی یہودی حکومت کو اس وقت تسلیم کرتے جب ڈکٹیٹر بنجاتے

اسلامی ممالک کے سکھ شہریوں اور تاجروں میں زبردست بےچینی

(نامہ نگار خصوصی)

ماہنامہ "جمیل" باتصویر اردو زبان کا بہترین مرقع ہوگا ۔ سالانہ قیمت پانچ روپیہ فی پرچہ آٹھ آنے ۔ شیخ عبدالحق پراپرائیٹر مینجنگ ڈائرکٹر کوچہ استاد داغ دہلی

روزانہ
الجمعیۃ
دہلی
۲۶ مئی ۱۹۴۸ء

معرکۂ فلسطین!

فلسطین کے بارے میں یہ امر قابل اطمینان ہے کہ یہود کے مقابلہ پر تمام عرب متحد ہیں اور وہ اپنے مشترک دشمن کا پورے تعاون کے ساتھ مقابلہ کر رہے ہیں اس کی وجہ یہ ہے کہ یہودی اسٹیٹ کا وجود ہر عربی ریاست کے لئے خطرہ ہے اور انہیں احساس ہے کہ سب کی نجات سب کے تعاون اور اشتراک میں ہے یہودی نہ عراق اور حجاز کو دیکھیں گے نہ شرق اردن اور شام کو وہ بیرجانتے ہیں کہ عربی اسٹیٹ کو ختم کرنے کی کوشش کریں گے اب بجائے اس کے کہ وہ ... ختم کریں عربوں نے ضروری سمجھا کہ سب مل کر انہیں ختم کر ڈالیں اور بالخصوص عام سے بچنے کے لئے حفظ ما تقدم کے لئے سب تیار ہو جائیں۔

دوسری قابل اطمینان بات یہ ہے کہ عربوں کا اقدام برابر جاری ہے اور یہودی باوجود امریکہ اور روس کی اخلاقی اور مادی امداد کے پسپا ہو رہے ہیں یہودیوں کے اہم شہروں پر قبضہ کر لیا گیا ہے ان کے مضبوط قلعوں کو مسخر کر لیا ہے ... ہموار کر دی گئی ہیں اور ان کی میکانیکی جنگ کا رخ پھیر دیا گیا ہے۔ اس امید پر صیہونیت کا گڑھ اور یہودی اسرائیلی حکومت کا صدر مقام ہے یہودیوں کی گولہ باری سے تار تار ہے۔ اگر جنگ کی رفتار یہی رہی تو تعجب نہیں کہ جلدی ہی وہ ان سے بھی چھین لیا جائے۔ اس وقت فلسطین کی یہودی فوج ... ہے اور انکے حوصلے بھی پست ہو چکے ہیں بس ایک زبردست یلغار کی دیر ہے کہ یہودی اسٹیٹ بحر روم میں غوطہ کھاتی نظر آئیگی۔

مگر یہ تصویر کا صرف ایک رخ ہے ہمیں چاہئیے کہ زندگی اور موت کی فیصلہ کن گھڑیوں میں تصویر کے دوسرے رخ کو نظر انداز نہ کریں اور محض خوش فہمی کی بنا پر ابھی سے کوئی فیصلہ کر بیٹھیں۔ اس تصویر کے دوسرے رخ کا تاریک ترین پہلو یہ ہے کہ یہودی اسٹیٹ کا اعلان ہوتے ہی اسے امریکہ نے تسلیم کر لیا۔ اس کا تسلیم کرنا تھا کہ اس کے حریف روس نے بھی اسے منظور کر لیا، دنیا کی دو زبردست حکومتیں امریکہ اور روس جب اسرائیلی حکومت کو تسلیم کر لیں تو اس کے بعد باقی کیا رہ جاتا ہے؟

بل بوتے پر کامیاب ہو سکتا تھا۔ اس لئے وہ چاہتا تھا کہ تقسیم سے بغیر ہی یہودی اسٹیٹ قائم ہو جائے مگر ساتھ ہی اسے یہ بھی خیال تھا کہ اسرائیلی اسٹیٹ قائم ہوتے ہی یہودی باہر سے امداد طلب کرینگے بہتر یہ ہے کہ خود امریکہ ہی امداد کی پیش کش میں سبقت کرے اور یہود کو روس کے قبضہ میں جانے نہ دے۔ چنانچہ یہودی اسٹیٹ قائم ہوتے ہی امریکہ نے اعلان کیا کہ منظور ہے! یعنی اب امریکہ یہود کی امداد کریگا اور انہیں روسی امداد کی ضرورت لاحق نہ ہوگی مگر روس نے بھی قسم کھا رکھی ہے کہ فلسطین کے معاملہ میں امریکہ کے پیچھے سایہ کی طرح لگا رہے، لہذا اسے بھی اعلان کرنا پڑا کہ اسرائیلی اسٹیٹ منظور کر لی گئی! امریکہ کا مقصد تو یہ تھا کہ یہودی اسٹیٹ کے سہارے مشرق وسطی میں اپنا اڈہ قائم کرے اور روسی اثرات کو دراندازی کا موقعہ نہ دے اور روس کا مقصد یہ ہے کہ اسرائیلی اسٹیٹ کو منظور کر کے اپنا اقتدار قائم کرے اور امریکہ کو قدم جمانے کا موقعہ نہ دے! غور کیجئے! عرب میں غیروں کی مداخلت، محض رقابت کی بنیاد پر ہے مگر مشرق وسطی کو چکی کے دو پاٹوں میں کس بے دردی سے پیسا جا رہا ہے۔

چونکہ فلسطین کے مسئلہ میں روس اور امریکہ دونوں زور لگا رہے ہیں اس لئے اندیشہ یہ ہے کہ اخلاقی امداد کے بعد اگر امریکہ نے یہودی اسٹیٹ کو مالی اور حربی امداد دینے کا وعدہ بھی کر لیا تو روس بھی اس میں سبقت کرنے کی کوشش کرے گا اور یہ مسابقت عربوں کے لئے تباہ کن ثابت ہوگی اور ہوا کا رخ فوراً بدل جائے گا۔ مگر امریکہ آسانی سے مالی اور حربی امداد کا فیصلہ نہیں کرے گا۔ کیونکہ جانتا ہے کہ روس سایہ کی طرح پیچھے لگا ہوا ہے، جہاں امریکہ نے مالی امداد دی، روس بھی ٹانگ اڑا کر فلسطین میں پہنچے گا۔ اور مالی امداد ہم پہنچا کر امریکہ کے منصوبہ کو خاک میں ملا دیگا۔ شاید اسی اندیشہ کے پیش نظر امریکہ نے مشرق وسطی کی ریاستوں کو حربی امداد دینے سے انکار کیا ہے، کیونکہ جانتا تھا کہ پھر روسی فوجوں کو فلسطین میں داخل ہونے سے کون روک سکیگا۔

پس جہانتک عربوں کی کامیابی کا تعلق ہے وہ یقینی ہے اگر غیروں کو تباہ ہونے سے کوئی نہیں بچا سکتا لیکن اصل سوال یہ ہے کہ دنیا کی بڑی طاقتیں عربوں کو تنہا مقابلہ ... ہونے دیں گی ...

ساده لوح پیر

سب سے بڑا ظلم

من قتل نفساً بغیر نفس او فساد فی الارض .... الخ (قرآن مجید)

جس شخص نے کسی ایک انسان کو بھی قتل کر دیا، تو اس نے ایک کو نہیں سارے جہان کو قتل کر ڈالا اور جس شخص نے کسی ایک شخص کو ہلاکت سے بچا لیا اس نے ایک نہیں بلکہ پوری دنیا کو ہلاکت سے بچا لیا۔ البتہ قتل کی سزا میں یا فساد کو روکنے کی غرض سے کسی کا قتل عمل میں آئے تو وہ قابل مواخذہ نہیں ہے۔

قاتل کی سزا قتل ہے، اور وہ شخص جو خدا کی زمین میں فساد پھیلا کر ہزاروں انسانوں کے قتل کا سامان کرتا ہے وہ بھی اسی سزا کا مستحق ہے، اس کے علاوہ کسی ایک انسان کو قتل کر دینا گویا نوع انسانی کا قتل ہے، یہ نہ سمجھو کہ ایک شخص کا قتل بس ایک شخص کا قتل ہے یہ سمجھو کہ ایک کی ہلاکت ساری دنیا کی ہلاکت ہے اسی طرح کسی ایک شخص کو ہلاکت سے بچا لینا بھی تمام انسانوں کو بچا لینے کے مرادف ہے! ہر انسان خدا کی مخلوق ہے، ہر انسان کو خدا کی نعمتوں کو استعمال کرنے کا حق حاصل ہے، خدا نے کسی کو کسی کے قتل کرنے کا اختیار نہیں دیا کیونکہ قتل سے نظام تمدن پر برا اثر پڑتا ہے اور خدا نہیں چاہتا کہ دنیا کا نظام خراب اور پراگندہ ہو اور انسان کو پیدا کر کے مصیبت میں ڈال دے لہذا انسانی قتل دنیا کا سب سے بڑا ظلم ہے اور انسان کو ہلاکت سے بچانا دنیا کی سب سے بڑی نیکی ہے۔ نیکی اختیار کرو اور ظلم سے بچو!

دنیا

از: محشر صادقی اعظمی

(مجلس اقوام کی ... سے متاثر ہو کر)

چال کیا خوب چل گئی دنیا — رنگ اپنا بدل گئی دنیا
ذرہ ذرہ ہے کج نظر شاید — ٹیڑھے سانچے میں ڈھل گئی دنیا
نوع انسانیت کے سینے پر — مونگ کی دال دل گئی دنیا
اب وہ دنیا نہیں رہی دنیا — اپنے مرکز سے ٹل گئی دنیا
لب تک آ کے رہ گئیں آہیں — گرتے گرتے سنبھل گئی دنیا
خون انسانیت کا پی پی کر — خوش ہوئی اور مچل گئی دنیا
خشک دانوں کو چھوڑ کر آخر — لقمۂ تر نگل گئی دنیا
اہل دنیا نے تو کھری سمجھا — کیسی کھوٹی نکل گئی دنیا

شکوۂ برق کیا ہو اے محشر
اپنی آہوں سے جل گئی دنیا

"زبان"

ایک مرتبہ تاجدار مدینہ رسول اللہ صلی اللہ علیہ وسلم ...

کوئی سخت بات کہدی تو تم اس سے نرم لہجہ میں گفتگو کرتے ہو ... بات کرتے ہو ... خاندان ... کو سمجھیں گے۔

برطانوی وزیر اعظم کے بنگلہ پر چھاپہ کا گیا

گھڑی کے دو سنتے چلتا چور

سیاح

اڈیٹر کے نام خطوط

(اڈیٹر کا مراسلہ نگار کی رائے سے متفق ہونا ضروری نہیں)

عمل کی ضرورت

جناب اڈیٹر صاحب السلام علیکم

آپ کی توجہ اور آپ کے اخبار کے ذریعہ تمام لوگوں کی توجہ اس امر کی طرف مبذول کرانا چاہتا ہوں کہ کیا کوئی ایک ایسی ... جس کو عوامی جماعت ... فرقہ پرستی سے پاک ہونے اور مہاتما گاندھی جی کے اصولوں پر چلنے کا دعوی ہے یا اردو رسم الخط کے ساتھ سوتیلی ماں کا سا سلوک کر رہی ہے انتہا یہ ہے کہ اس پارٹی کے لیٹر فارموں اور خط لکھنے کے کاغذوں پر انگریزی اور ہندی کا پارٹی کا نام پتہ اور تاریخ وغیرہ سب کچھ موجود ہے اور ہندی اور اردو ... میں اردو رسم الخط سے اس پارٹی کی دشمنی کا سبب سمجھنے سے قاصر ہوں۔ کیا اس بات کی امید کی جا سکتی ہے کہ کروڑوں انسانوں کا معیار زندگی بلند کرنے والی یہ پارٹی بھی اس تنگ نظری کو جھوڑ دے... فرہاد

کہدے گی۔

سرفراز احمد ... دہلی ۲۰ مئی

ریلوے بکنگ

جناب اڈیٹر صاحب۔ چونکہ مئو ... ایک صنعتی مقام ہے جہاں پر گھر گھر سے کپڑے تیار ہوتے ہیں جن کی کھپت کثیر تعداد میں باہر ہوتی تھی لیکن بکنگ بند ہونے کی وجہ سے یہ مال باہر نہیں جا سکتا ہے یوں تو پہلے ہی سے کپڑا تیار کرنے والے سوت کی نایابی کی وجہ سے تباہ و برباد ہیں اب اس پر بھی ان کے تیار کئے ہوئے کپڑوں کی نکاسی میں بکنگ بند رہنے کی وجہ سے جو دشواری ہے اس نے ان کی پریشانیوں میں مزید اضافہ کر دیا ہے۔ لہذا ریلوے حکام و حکومت کی توجہ اس طرف دلانا ہے ... کہ ... باہر گھروں کے تیار شدہ کپڑوں کو اجازت نامہ حاصل کئے بغیر آزادی کے ساتھ بکنگ کا آرڈر دے کر ہم بیچارے بافندوں کو شکریہ کا موقع عنایت فرمائیں گے۔

محمد اسحاق انصاری مئو ... ۱۹ مئی

اردو اور ناگری دونوں رسم الخط پڑھے
ہندوستانی پڑھنے والوں سے مسٹر ڈیسائی کی اپیل

لونا ماری (بذریعہ ڈاک) آج یہاں ہندوستانی سیکھنے والے طالب علموں کے سامنے تقریر کرتے ہوئے بمبئی کے وزیر داخلہ مسٹر مرار جی ڈیسائی نے فرمایا کہ ہندوستانی کو ملک کی قومی زبان کی حیثیت سے پڑھتے وقت اردو اور دیوناگری دونوں رسم الخطوں کو اختیار کرنا چاہئیے۔ ہندوستانی اختیار کرتے وقت فرقے دار ... کو دخل نہ دینا چاہئیے ...

عیسیٰ خیل کے قوم پرست مسلمانوں نے ہندوؤں کو بچانے کیلئے جانوں کی بازی لگادی

فرقہ پرستی کے اندھیرے میں انسانیت کی مشعل کس طرح روشن رکھی گئی

حکیم ارجن داس صاحب صدر کانگرس کمیٹی عیسیٰ خیل کا مکتوب

پانی پت ۔ بذریعہ ڈاک ۔ پانی پت سے جناب حکیم ارجن داس صاحب صدر کانگرس کمیٹی عیسیٰ خیل ضلع میانوالی نے میانوالی کے فسادات کے چشم دید حالات ہمارے پاس بغرض اشاعت بھیجے ہیں ۔ ان پر خطر دنوں میں جب وہاں کسی مسلمان کا کسی غیر مسلم کو پناہ دینا آپ اپنی موت کو دعوت دینا تھا بعض سچے مسلمانوں نے کس طرح سے اپنی جان پر کھیل کر حکیم ارجن داس صاحب اور تقریباً سو ہندوؤں کی جانیں بچائیں یہ کیفیت بھی آپ سننے نہیں بلکہ ... ہے جو ... کی جاتی ہے ۔ آپ تحریر فرماتے ہیں :-

صاحب ... [illegible] ... خدمت میں ... اور امداد طلب کی تقریباً ... بچوں کو ہمراہ لے کر اپنے مکان پر لے گئے ۔ اپنی جان پر کھیل کر ان کی حفاظت کی ... [illegible]

... ڈپٹی کمشنر و مسٹر غلام محمد صاحب ہاشمی نے ہندوؤں کی ہر طرح سے امداد کی ۔ اگر وہ نہ ہوتے تو عیسیٰ خیل سے ہندوؤں کا ایک بچہ بھی نہ پہنچ سکتا ۔

... [illegible] ... صدر جمعیۃ العلماء عیسیٰ خیل و مسٹر غلام محمد ہاشمی ... کے مسجد میں تشریف لائے ... [illegible]

قتل ابیب کے کارخانوں پر بمباری

[illegible]

حیدرآباد میں یوم فلسطین

حیدرآباد ... ہندوستان کے مسلمانوں نے یوم فلسطین منایا ... [illegible]

یہودی جاسوسوں کی گرفتاری

قاہرہ ... [illegible] ... گرفتار کیا گیا ۔

فلسطین کے امریکی سفیر کی موت

یروشلم ... [illegible] ... آج وفات پاگئے ... [illegible]

روس امریکہ اور برطانیہ کے اختلافات سے فائدہ اٹھا رہا ہے

لندن ۲۲ رمئی ۔ ... [illegible] ... یورپ میں کمیونزم کو پھیلانے کے لئے ... استعمال میں لانا چاہتے ہیں ... امریکہ اور برطانیہ ... [illegible]

مشرقی پاکستان سے ہندوؤں کا انخلا بند

کلکتہ ... [illegible] ... مشرقی پاکستان سے ہندوؤں کا انخلا بند کردیا ہے ۔

جمعیۃ علماء صوبہ آسام کا ساتواں اجلاس

پرجوش تقاریر اور اہم قراردادیں

... اپریل کو نہایت شان و شوکت سے جمعیۃ علماء صوبہ آسام کا ساتواں سالانہ کی کارروائی ... حضرت مولانا عبد الحلیم صاحب صدیقی نے صدارتی تقریر ... ایڈوکیٹ جنرل مولوی فخر الدین احمد بار ایٹ لاء ... حضرت مولانا ... صاحب صدر نے مولانا عبد الحلیم کے نام پر ایک خط بھیجا جس میں جلسہ کی کامیابی کے لئے دعا کی گئی ... مولوی سعد اللہ سابق وزیر اعظم آسام ... [illegible] ... کی تقریر آسامی زبان میں ہوئی جس کو بہت سراہا گیا۔

مولوی فخر الدین علی احمد صاحب نے افتتاحی ... [illegible] ... پاکستان کا خیال چھوڑ کر ... [illegible]

... وطنیت والی پارٹی کے خلاف ۔ انگریزوں سے جنگ کا اعلان کردیا ۔

جمعیۃ ہمیشہ سے جداگانہ انتخاب کی مخالف تھی اب بفضلہ تعالیٰ مکمل آزادی حاصل ہوگئی اور مخلوط انتخاب بھی جاری ہوگیا ... [illegible]

(۲) ... [illegible]

(۳) ... [illegible]

(۴) ... [illegible]

(۵) ... [illegible]

آٹھ ماہ سے استادوں کو تنخواہ نہیں ملی

[illegible]

مشہور میواتی لیڈر چودھری محمد یسین خاں سے جیل میں بدسلوکی

راؤ محمد حسین ممبر صوبائی کانگرس کمیٹی مشرقی پنجاب کا احتجاجی بیان

دہلی ۲۴ رمئی ... [illegible] ... ارشاد گاندھی ... چودھری صاحب کے ساتھ ... [illegible] ... کا ثبوت نہیں دے سکتی ... کھلی عدالت میں مقدمہ چلایا جائے ۔

برباد شدہ اشخاص کو بسانے سے پہلے استصواب نہیں ہوسکتا

سری نگر میں شیخ عبد اللہ کی تقریر

سری نگر ۲۴ رمئی ۔ حکومت جموں کشمیر کے وزیر اعظم شیخ محمد عبد اللہ نے سری نگر میں ایک پبلک جلسہ میں تقریر کرتے ہوئے کشمیر میں موجودہ استصواب رائے کا ذکر کیا ۔ آپ نے کہا کہ جب تک کشمیری ... [illegible] ... کو تباہ کرکے لاکھوں اشخاص کو برباد اور بے گھر کردیا ہے ۔ حکومت کے سامنے سب سے پہلے ان اشخاص کو پھر سے بسانے کا سوال ہے جب تک یہ تمام لوگ اپنے گھروں میں بس نہیں جاتے استصواب رائے کے سوال پر غور نہیں کیا جاسکتا ۔

نیا ہندوستانی ہوائی ڈاک

نئی دہلی ۲۴ رمئی ۔ بمبئی اور لندن کے درمیان نئے ہندوستانی ہوائی ... [illegible] ... ہوائی سروس کا نقطہ ... ایر کرافٹ کی پہلی اڑان اور پہلے ... [illegible] ... ہندوستانی نفع ... دیا جائے گا ۔

حضرت خواجہ غریب نواز اجمیری کا عرس

اور معاونین و حکومت کا شکریہ

۲۰ رجب ... یوم اتوار کو حضور خواجہ غریب نواز کا سالانہ عرس درگاہ حضرت خواجہ قطب صاحب پر ہوا ۔ تمام قدیم مراسم اطمینان کے ساتھ انجام پائے ۔ باوجود گرمی کی شدت اور سواری کی قلت اور عقیدت مندان خواجہ پورے ذوق و شوق کے ساتھ شریک ہوئے ۔

میں حکومت اور ارکان حکومت نیز معاونین کا شکر گزار ہوں خصوصاً صاحبزادہ خورشید احمد صاحب چیف کمشنر دہلی کا کہ آپ نے مجھ کو انتظامی معاملات ... [illegible] ... انتظامات دیکھنے درگاہ شریف حاضر ہوئے ناسپاسی ہوگی اگر میں چودھری عبد الستار صاحب سکریٹری مجلس احرار خدام ... اور جناب عباس صاحب ... سنی مجلس اوقاف و جناب حامد کمال صاحب کا ممنون احسان نہ ہوں کہ جن کے مشورے اور کوشش سے عرس کے اکثر مراحل طے ہوئے اور رات کو ایک بجے قل اور قوالی کی مجلس میں شریک ہوئے اور ... قوالوں کو نوازا ۔ اور جناب محمد میاں صاحب ... جناب حافظ محمد نسیم صاحب ... و جناب منشی عبد القدیر صاحب و جناب ... صاحب سالار احرار و جناب ... اور ان سب حضرات کا مشکور ہوں کہ باوجود سواری کی مشکلات کے دونوں روز حضرت کے عرس میں شریک ہوئے اور فیض روحانی حاصل کیا اور ... کامیاب بنایا ۔

شکوہ اور شکایت

... [illegible] ... مشکلات کے سبب پبلک عرس کی حاضری سے محروم رہی ۔ مگر باوجود حکومت کے لکھنے اور بار بار توجہ دلانے کے گو ایر بس کمپنی کے نا اہل اور غفلت شعار کارکنوں نے مذکورہ مقامات پر اسپیشل بس کا انتظام نہ کیا اور پبلک ان سرور موقعوں میں شرکت سے محروم رہی اور اس شدید گرمی میں اسٹیشن اور جامع مسجد پر کئی کئی گھنٹے دھکے کھاکر اور پریشان ہوکر واپس ... امید ہے کہ حکومت اس غفلت اور عدول حکمی پر مذکورہ کمپنی سے ضرور جواب طلب کرے گی ۔

ضلع گنجام میں لاقانونی

اس میں کمیونسٹوں کا ہاتھ ہے

کٹک ۲۲ رمئی ۔ کٹک میں ... بتایا گیا ہے کہ کمیونسٹوں نے گنجام کے ضلع میں لاقانونیت پھیلانی شروع کردی ہے کمیونسٹ پارٹی کے بڑے بڑے لیڈر جو گرفتاری سے بچے ہوئے ہیں خفیہ سرگرمیاں کررہے ہیں ... [illegible] ... حکومت کو ... واقعات کی اطلاعات ملی ہیں ۔

دو کمیونسٹ لیڈروں کی گرفتاری کے وارنٹ جاری کئے جاچکے ہیں ... [illegible] ... ابھی تک گرفتار نہیں کیا جاسکا ۔

حکومت کپڑے کی صنعت خود سنبھال لے

مسٹر دونا لک گاندھی کی اپیل

احمد آباد ۲۴ رمئی ... [illegible] ... کی گرہ کپڑے کی صنعت اپنے ہاتھوں میں لے اور اس کی پیداوار اور تقسیم مزدوروں کی کمیٹیوں کے سپرد کردے اگر ایسا نہ کیا گیا تو ملک میں کپڑے کی مشکلات بڑھ جائیں گی ... [illegible] ... قانون اور اخلاق کے خلاف ہیں ۔

مغربی بنگال کانگرس کے انتخابات ملتوی

کلکتہ ۲۴ رمئی ۔ ... [illegible] ... مغربی بنگال صوبائی کانگرس کمیٹی کے انتخابات ... ملتوی کردئے ہیں ۔

[illegible]

ایصال ثواب

دس بجے کے بعد حضرت کے مزار کے پائین ... فاتحہ اور شجرہ کے بعد ... [illegible] ... مرحوم ... کی بیگم صاحبہ کی بے وقت موت ... پر ایصال ثواب ... فاروقی صاحب کے فاتحہ ... اور ان کے بچوں کی نگرانی کے لئے روح خواجہ کو خاص توجہ دلائی گئی ۔

آخر میں میں انجمن خادمان ... اور ... باباسنگھ کا ... مشکور ہوں کہ انہوں نے ... درگاہ شریف کی حفاظت کا خاص خیال رکھا ہے ۔

خواجہ ہلال ... ناظم درگاہ حضرت خواجہ قطب صاحب

سرمہ مقوی بصر :- ابتدائی نزول الماء کو روکتا ہے ۔ دھند ۔ آنکھ کی خارش ۔ پلکوں کے گرنے ڈھلکوں کے موٹے ہونے کی اصلاح کرنے کے لئے بے نظیر ہے ۔
قیمت :- فی شیشی تین ماشہ ... ایک روپیہ آٹھ آنے

سرمہ اصلاح چشم :- دھند ۔ جالا ۔ پھولا کے لئے اکسیر ہے ۔ بار ہا آزمودہ ہے ۔
قیمت :- فی شیشی تین ماشہ ... تین روپیہ

سفوف شجاعی :- جریان ۔ سرعت انزال ۔ کثرت احتلام اور دیگر امراض ... کی وجہ سے ناکارہ ہوگئے ہوں ۔ نہایت مجرب ہے ۔ بارہا تجربہ کیا جاچکا ہے ۔
قیمت :- چالیس خوراک ... دس روپیہ فی خوراک ...

حب شمسی :- آتشک خواہ پرانی ہو یا نئی ۔ ایک ہفتہ میں ہمیشہ کے لئے آرام ہوجاتی ہے ۔ آزمودہ ہے ۔
قیمت :- مکمل خوراک ... سات روپیہ

حب مسیحی :- ہضمہ ۔ ریح البواسیر ۔ درد شکم ۔ نفخ اور امراض جگر کے لئے اکسیر ہے ۔
قیمت :- فی شیشی چالیس گولیاں ... روپیہ آٹھ آنے

حب شیر مین :- بچوں کے امراض جگر ... دانت نکلنے کے لئے بے حد مفید ہے ۔
قیمت :- فی شیشی دس گولی ... دو روپیہ

سفوف سلطانی :- سیلان الرحم کے لئے اکسیر ہے ۔
قیمت :- چالیس خوراک ... روپیہ

ملنے کا پتہ
حکیم صلاح الدین فاضل الطب والجراحت سیوہارہ ضلع بجنور یوپی

JABRI
जबरी
JAGADHRI
جبری
پرانے بخارات
تپدق
T.B.

ٹی ۔ بی ۔ تپدق اور پرانے بخارات کے مریض دیکھو

جناب توسل حسین صاحب ... پوسٹ ماسٹر ... ضلع فیض آباد سے تحریر فرماتے ہیں ہم کو خیال تھا کہ تپدق (ٹی ۔ بی) امراض کی دنیا میں کوئی بھی دوا نہیں ہے لیکن آپ کی دوا جبری نے اس خیال کو قطعی غلط ثابت کردیا ہے جس مریض کے لئے ... منگوائی تھی بے حد مفید ہورہا ہے مریض دن دوگنی رات چوگنی ترقی کررہا ہے ہم دل سے مشکور ہیں ... آپ کے کارنامے کو چوگنی ترقی دیں ۔

صاحبان ! جناب ... ہسپتال کے مریضوں کے ... ان کالموں میں پہلے بھی دیکھ چکے ہیں ہندوستان کے ... لوگوں نے مان لیا ہے کہ اس خوفناک مرض سے مریض کی جان بچانے والی اگر کوئی دوا ہے تو وہ جبری ہے ۔ اگر آپ سب طرف سے مایوس ہوچکے ہیں تو پرماتما کا نام لے کر ایک بار ضرور جبری کی آزمائش کریں ۔ اسی آزمائش کے لئے ہم نے دس روز کا نمونہ بھی رکھ دیا ہے تاکہ تسلی ہوسکے بس آج ہی آرڈر دیں ورنہ پھر ... کیا ہوت ۔ جب چڑیاں چگ گئیں کھیت ۔ دیسی حکیم ، ڈاکٹر ، وید صاحبان اپنے مریضوں پر استعمال کرکے نام پیدا کررہے ہیں اور تار سے آرڈر دینے ... جس طرح پر ہے جبری اسپیشل ... کا کورس ... روپیہ نمونہ دس روز ... [illegible] ... جبری جگادھری (JABRI JAGADHARI) ...

... ایجنٹ ... جگادھری ...

عیسیٰ خیل کے قوم پرست مسلمانوں نے ہندوؤں کو بچانے کیلئے جانوں کی بازی لگا دی

فرقہ پرستی کے اندھیرے میں انسانیت کی مشعل کس طرح روشن رکھی گئی

حکیم ارجن داس صاحب صدر کانگریس کمیٹی عیسیٰ خیل کا مکتوب

بانی پت - بذریعہ ڈاک - بانی پت سے جناب حکیم ارجن داس صاحب صدر کانگریس کمیٹی عیسیٰ خیل ضلع میانوالی نے میانوالی کے فسادات کے چشم دید حالات ہمارے پاس بغرض اشاعت بھیجے ہیں - ان پر خطر دنوں میں جب وہاں کسی مسلمان کا کسی غیر مسلم کو پناہ دینا آپ اپنی موت کو دعوت دینا تھا عیسیٰ کے مسلمانوں نے کس طرح سے اپنی جان پر کھیل کر حکیم ارجن داس صاحب اور تقریباً سو ہندوؤں کی جانیں بچائیں یہ سب کیفیت اس مکتوب میں ملاحظہ فرمائیے جو ذیل میں درج کی جاتی ہے ۔ آپ تحریر فرماتے ہیں :-

قتل ابیسینیا کے کارخانوں پر بمباری

حیدرآباد میں یوم فلسطین

یہودی جاسوسوں کی گرفتاری

فلسطین کے امریکی سفیر کی موت

روس امریکہ اور برطانیہ کے اختلافات سے فائدہ اٹھا رہا ہے

مشرقی پاکستان سے ہندوؤں کا انخلا بند

کلکتہ ۲۴ مئی - مشرقی پاکستان سے ہندوؤں کا انخلا بند ہو گیا ہے

ایک نامہ نگار کو ایک افسر نے بتایا کہ جب کلکتہ میں انٹر ڈومینین کانفرنس ہوئی تھی اس وقت سے مشرقی پاکستان سے ہندوؤں کا انخلا بہت کم ہو گیا ہے۔

جمعیۃ علماء صوبہ آسام کا ساتواں اجلاس

پرجوش تقاریر اور اہم قراردادیں

آٹھ ماہ سے استادوں کو تنخواہ نہیں ملی

مشہور میواتی لیڈر چودھری محمد یٰسین خاں سے جیل میں بدسلوکی

راؤ محمد حسین ممبر صوبائی کانگریس کمیٹی مشرقی پنجاب کا احتجاجی بیان

برباد شدہ اشخاص کو بسانے سے پہلے استصواب نہیں ہو سکتا

سری نگر میں شیخ عبداللہ کی تقریر

سری نگر ۲۴ مئی - حکومت جموں کشمیر کے وزیر اعظم شیخ محمد عبداللہ نے سری نگر میں ایک پبلک جلسے میں تقریر کرتے ہوئے کہا ...

نیا ہندوستانی ہوائی ڈاک

حضرت خواجہ غریب نواز اجمیری کا عرس

اور معاونین و حکومت کا شکریہ

شکوہ اور شکایت

ضلع گنجام میں لاقانونیت

اس میں کمیونسٹوں کا ہاتھ ہے

حکومت کپڑے کی صنعت خود سنبھال لے

مسٹر ونائک گاندھی کی اپیل

مغربی بنگال کانگریس کے انتخابات ملتوی

ایصال ثواب

فاتحہ اور تعزیت کے بعد ... دعائے مغفرت کی گئی

جابری JABRI

जबरी

JAGADHRI

پرانے بخارات

T.B.

تپدق

ٹی۔بی۔ تپدق اور پرانے بخارات کے مریض دیکھو

جناب توسل حسین صاحب ... ضلع فیض آباد سے تحریر فرماتے ہیں - ہم کو خیال تھا کہ تپدق ٹی۔بی امرض کی دنیا میں کوئی بھی دوا نہیں ہے لیکن آپ کی دوا جابری نے اس خیال کو قطعی غلط ثابت کر دیا ہے جس مریض کے لئے ... بے حد مفید ہو رہا ہے مریض دن دگنی رات چوگنی ترقی کر رہا ہے ہم دل سے مشکور ہیں ... آپ کے کارخانہ کو چوگنی ترقی دیں۔

صاحبان! ہزاروں ایسے ... کے مریضوں کے ... ان کالموں میں پہلے بھی دیکھ چکے ہیں ...

JABRI JAGADHRI

پتہ:- ایس۔ سرا ... جگادھری ...

سرمہ مقوی البصر:- ابتدائی نزول الماء کو روک دیتا ہے۔ ڈھلکہ، آنکھ کی خارش ... گرنے ڈھلکوں کے ... اکسیر ہے

قیمت:- فی شیشی تین ماشہ ... ایک روپیہ آٹھ آنے

سرمہ اصلاح چشم:- دھند، جالا، پھولا کے لئے اکسیر ہے - بارہا آزمودہ ہے

قیمت:- فی شیشی تین ماشہ ... تین روپے

سفوف شجاعی:- جریان، سرعت انزال، کثرت احتلام وغیرہ ... کی وجہ سے ناکارہ ہو گئے ہوں - نہایت مجرب ہے - بارہا تجربہ کیا جا چکا ہے

قیمت:- چالیس خوراک ... دس روپے فی خوراک ...

حب شمسی:- آتشک خواہ پرانی ہو یا نئی - ایک ہفتہ میں ہمیشہ کے لئے آرام ہو جاتا ہے - آزمودہ ہے

قیمت:- مکمل خوراک ... سات روپے

حب صحی:- ہاضمہ - ریاح البواسیر، درد شکم، نفخ اور امراض جگر کے لئے اکسیر ہے

قیمت:- فی شیشی چالیس گولیاں ... روپے آٹھ آنے

حب شیر مشین:- بچوں کے امراض جگر ... دانت نکلنے کے لئے بیحد مفید ہے

قیمت:- فی شیشی دس گولی ... دو روپے

سفوف سلطانی:- سیلان الرحم کے لئے اکسیر ہے

قیمت:- چالیس خوراک ... روپیہ

ملنے کا پتہ

حکیم صلاح الدین فاضل الطب والجراحۃ سیوہارہ ضلع بجنور یو۔پی

قرآن کریم اور رسول اللہ صلعم کی شان میں امرتسر کے اخبار ریاست کی ناقابل برداشت گستاخی

دارالسلطنت

۲۴ مئی

مسٹر گیڈ گل کی واپسی مسٹر گیڈ گل راوی کہتے ہیں اور پٹھان کوٹ کی سڑک کا دورہ کرنے کے بعد دہلی لوٹ آئے ہیں۔ معلوم ہوا ہے کہ پٹھان کوٹ روڈ کا کام مقررہ وقت تک ختم ہو جائے گا۔ ہند کو کشمیر سے ملانے والی یہ ایک نئی شاہراہ ہوگی جو تمام سال عمل ... کرے گی۔

ہڑتال کل کنگس وے کیمپ ... کا ایک جلسہ ہوا۔ اس جلسہ میں پٹری پر بیٹھنے والے پناہ گزین دوکانداروں سے اور طلباء سے اسباب کی اپیل کی گئی کہ پناہ گزین جو ہڑتال کر رہے ہیں اس میں حصہ لیں۔ ایک ریزولیوشن میں نئے دو ... کے خلاف جو اقدام کیا گیا ہے اس کے خلاف احتجاج کیا گیا۔ معلوم ہوا ہے کہ حکومت اور پناہ گزینوں میں سمجھوتہ کرانے کے لئے امداد و بحالی کے کمشنر کی کوشش ناکام رہی اور پناہ گزینوں کی مجلس عمل نے جب تک کہ ان کے تمام مطالبات منظور نہ ہو جائیں ستیہ گرہ ترک کرنے کا فیصلہ کرنے سے انکار کر دیا ہے۔

رشوت لینے کی وجہ سے برطرف دہلی ... کے دو ملازم ... رشوت لینے کی وجہ سے نوکری سے برخاست کر دیئے گئے۔

شدید ناراضگی آج دہلی کے مسلمانوں میں آخر ... کے اخبار ... [illegible]

بیری والا باغ میں اجتماع [illegible]

روس اور پاکستان میں سفیروں کا تبادلہ [illegible]

رسول اللہ پر نعوذ باللہ قرآن تصنیف کرنے کا الزام

حکومت ہند کی شدید تادیبی کارروائی کی ضرورت

دہلی - ۲۳ مئی امرتسر کے اردو روزنامہ ریاست کے ایڈیٹر ... نے حال ہی میں "فلسطین" پر ایک ایڈیٹوریل لکھتے ہوئے قرآن کریم اور بانی اسلام کی شان میں گستاخی کر کے ناقابل برداشت حرکت کی ہے۔ وہ عبارت درج ذیل ہے۔

صدیوں سے یہاں (فلسطین) میں وہ قوم بھی آباد ہے جو حضرت موسیٰ کو اپنا پیغمبر مانتی ہے۔ اس کا نام یہودی ہے جس زمانے میں حضرت محمد نے عرب میں اسلام پھیلایا فلسطین کے لوگوں نے اس کی مخالفت کی تھی ... [illegible]

... ایک اور شرمناک جھوٹ ہے کہ ... حکومت ہند ... اخبار کے خلاف فوری تادیبی کارروائی کرے گی۔

اسلامی ممالک کے سکریٹریوں کا بیان

(صفحہ اول کالم ... سے آگے)

[illegible]

اسکاربرو کانفرنس میں حکومت کی پالیسی پر اظہار اعتماد

برطانوی لیبر پارٹی میں پھوٹ پڑنے کی خبریں بے بنیاد نکلیں

[illegible]

پاکستان اقلیتوں سے بہتر سلوک کرے مولانا حفظ الرحمن کی اپیل

جمہوریت اور انصاف کے اصولوں پر پاکستان کی بنیاد ڈالی جائے

دہلی ۲۳ مئی جمعیۃ العلماء ہند کے جنرل سکریٹری مولانا حفظ الرحمن نے فری پریس آف پاکستان کو ایک بیان ... [illegible]

رضاکاروں کیلئے فوجی سامان کی فراہمی کی خوفناک سازش

کلکتہ میں حیدرآباد جاتا ہوا سامان جنگ پکڑا گیا۔ اخبار کرشک کا انکشاف

کلکتہ ۲۳ مئی - سوشلسٹ پارٹی کے اخبار کرشک میں ایک خبر شائع ہوئی ہے جس میں بتایا گیا ہے کہ فوجی وردیوں کی ۳۲ گانٹھیں جو براہ حیدرآباد بمبئی جا رہی تھیں کل ہوڑہ کے اسٹیشن پر ضبط کر لی گئیں۔ کلکتہ میں ڈم ڈم کے ہوائی اڈہ پر سے ۹۰۰ پونڈ وزنی سامان جنگ بھی برآمد ہوا۔ اس اخبار نے یہ بھی بتایا ہے کہ کلکتہ میں ایک خاص جماعت بر ... رضاکاروں کے لئے فوجی سامان جمع کرتی ہے اور اس کو مختلف حیلوں سے حیدرآباد بھیجتی ہے۔ اس اخبار کے بیان کے مطابق اس سازش میں کلکتہ کے ... مسلمان تاجر بھی شامل ہیں۔

رضاکاروں کی سرگرمیوں کے خلاف احتجاج

حیدرآباد (دکن) ۲۴ مئی ... [illegible]

جنگ بند کرنیکا حکم

[illegible]

اردنی محاذ

[illegible]

شمالی محاذ

اس محاذ پر لبنانی فوجیں لڑ رہی ہیں۔ یہودی ہوائی جہازوں نے اس محاذ پر لبنان کے سرحد پر ایک عرب مقام ... پر بمباری کی۔

تل ابیب کی حالت

تل ابیب یہودیوں ... وہاں سے جو اطلاعات موصول ہوئی ہیں ان سے معلوم ہوتا ہے کہ وہاں خوف و ہراس پھیلا ہوا ہے ... لوگ نہیں جاتے۔ اور ہر وقت کان اور آنکھیں ہوائی جہازوں کی آمد کی منتظر رہتی ہیں۔ ... ایک ہفتہ سے شہر پر ہوائی حملے ہو رہے ہیں۔ ان حملوں میں تقریباً ستر مرد عورت اور بچے ہلاک اور ایک سو کے قریب زخمی ہوئے۔ ... صبح کے پانچ بجے شروع ہوتے ہیں ... حملوں سے بعض عمارتوں کو نقصان پہونچا ہے۔

یہودیوں کی جھوٹ

[illegible]

فوجی گورنر کا تقرر

شرق اردن کی فوجوں نے جن علاقوں پر قبضہ کیا ہے ... گورنر مقرر کر دیا ہے۔

امریکی قونصل کا قتل

بیت المقدس میں امریکی قونصل جنرل ... [illegible]

یہودیوں کے حملے

[illegible]

حیدرآبادی وفد کی دہلی میں آمد اور ملاقاتیں

(صفحہ اول کالم ... سے آگے)

اہم اعلان وزیر اعظم حیدرآباد جہاں کل شام یہاں آئے ہیں۔ انہوں نے شام کے وقت حکومت ہند کی ریاستی وزارت کے سکریٹری مسٹر وی۔ پی۔ مینن سے تقریباً ایک گھنٹہ تک بات چیت کی۔ اس کے علاوہ وزیر اعظم پنڈت نہرو سے ملے۔ وزیر اعظم حیدرآباد اور وزیر اعظم ہند کے درمیان سلسلہ ملاقات ... منٹ تک جاری رہا۔ میر لائق علی ہند کے گورنر جنرل لارڈ ماؤنٹ بیٹن سے بھی جو آج کل میں دہلی واپس آنے والے ہیں ملاقات کرنا چاہتے ہیں۔

حیدرآباد کی ایک اطلاع کے مطابق وزیر اعظم کو ۲۶ ... تک نئی دہلی سے واپس ہو جانا ہے کیونکہ اس دن انہیں ریاستی دارالسلطنت سے ایک "اہم اعلان" کرنا ہے۔ معلوم ہوا ہے کہ اس اعلان کا وزیر اعظم ہند پر دہلی معلوم کرنے کے لئے وزیر اعظم میر لائق علی "اعلان" کی ایک نقل اپنے ہمراہ لیتے آئے ہیں۔ کہا جاتا ہے کہ ریاستی حدود میں حکومت ہند کی ریلوں پر حال ہی میں جو لوٹ مار کے واقعات پیش آئے ہیں اور سلسلہ رسل و رسائل کو درہم برہم کرنے کے جو مظاہرے اب تک کئے گئے ہیں ... اعلیٰ افسروں کے مطابق وہ سوچے سمجھے منصوبے ہیں۔ ... اس کا سوال وزیر اعظم حیدرآباد سے گفت و شنید کرتے وقت زیر بحث لایا جائے گا۔

ایک غلط خبر کی تردید

ریاست رام پور ۲۰ مئی (بذریعہ ڈاک) دہلی کے ایک اخبار نے اپنی ... کی اشاعت میں نامہ نگار خصوصی کی جانب سے ایک خبر بہ عنوان "ڈاکٹر کاٹجو اور سردار قدوائی کی پنڈت نہرو سے ملاقات" شائع کی ہے۔ اس خبر کے آخر میں تحریر کیا گیا ہے کہ "مسٹر قدوائی دہلی سے نینی تال آتے ہوئے رام پور میں ٹھہرے اور نواب رام پور سے ریاست رام پور اور یو۔ پی۔ میں شمولیت کے سلسلہ میں بات چیت ہوئی"۔ اس خبر میں کوئی صداقت نہیں ہے۔ ہز ایکسیلنسی ڈاکٹر کاٹجو اور آنریبل مسٹر قدوائی رام پور ضرور قیام پذیر ہوئے تھے۔ لیکن ان کی تشریف آوری اور قیام صرف دوستانہ ملاقات پر مبنی تھا۔

سکریٹری انچارج

پبلک انفارمیشن - ریاست رام پور

یہودیوں کی نازک حالت

صفحہ اول کالم ... سے آگے

فلسطین میں سرنگوں کا جال

قاہرہ سے جو اطلاعات موصول ہوئی ہیں ان سے معلوم ہوا ہے کہ مصری فوجوں نے جنوبی فلسطین میں سرنگیں بچھانے کا کام ختم کر دیا ہے۔ مصرنے پہلے ہی فوجی جاسوں کو تنبیہ کیا ہے کہ فلسطین کو خطرناک خیال کیا جائے۔

آج فلسطین پر عربوں کے حملہ کا دسواں دن ہے فلسطین کے محاذوں پر جنگ کی صورت حال عرب اور یہودیوں کے دعوے کے مطابق حسب ذیل ہے۔

جنوبی محاذ

اس محاذ پر مصری فوجیں مصروف پیکار رہیں۔ مصری فوجوں کا ساحلی دستہ آگے بڑھ کر تل ابیب سے ۳۰ میل کے فاصلہ تک پہنچ گیا ... مصری توپخانہ نے یہودی بستی ... پر ... گولہ باری کی ...

وسطی محاذ

اس محاذ پر شرق اردن کی فوجیں جنگ کر رہی ہیں۔ بیت المقدس کے جنوب میں ... شرق اردن و مصری فوجوں میں ملاپ ہو گیا ہے۔ بیت المقدس کے قدیم شہر میں یہودی سخت مقابلہ کر رہے ہیں ...

جنگ بند کرنے کا حکم اور یہودی

یہودی ایجنسی نے اطلاع دی ہے کہ ... اقوام متحدہ کے جنگ بند کرنے کے حکم کی تعمیل کرنے کو تیار ہیں۔ اطلاع میں بتایا گیا ہے کہ اس فیصلے سے بیت المقدس میں موجود عارضی صلح کے کمیشن کو اطلاع دی جا چکی ہے اور کل صبح ۸ بجے سے جنگ بند کر دی جائے گی۔ یہ بھی کہا گیا ہے کہ اگر عربوں نے اس وقت سے قبل ہی جنگ بند کر دی تو یہودی بھی جلد ہی جنگ بند کر دیں گے۔ لیکن اگر عربوں نے جنگ بند نہیں کی تو یہودی بھی جنگ جاری رکھیں گے۔

تل ابیب پر حملہ

[illegible]

عربوں کا دعویٰ

[illegible]

مصری نوجوان کی پیشقدمی

[illegible]

نظام کا ابتدائی منصوبہ کا سابقہ

نظام حیدرآباد ... [illegible]

دھوپ اور نظر کے چشمے

ہر قسم کے ... ہمارے یہاں ... کفایت ملتا ہے۔

چاندنا اوپٹیکل کمپنی

حویلی حسام الدین بلیماران چاندنی چوک دہلی

عیسیٰ خیل کے قوم پرست مسلمانوں نے ہندوؤں کو بچانے کیلئے جانوں کی بازی لگا دی

فرقہ پرستی کے اندھیرے میں انسانیت کی مشعل کس طرح روشن رکھی گئی

حکیم ارجن داس صاحب صدر کانگریس کمیٹی عیسیٰ خیل کا مکتوب

پانی پت۔ ہند یونین ڈاک - پانی پت سے جناب حکیم ارجن داس صاحب صدر کانگریس کمیٹی عیسیٰ خیل ضلع میانوالی نے میانوالی کے فسادات کے جستہ جستہ حالات ہمارے پاس برائے اشاعت بھیجے ہیں۔ ان پرخطر دنوں میں جب وہاں کسی مسلمان کا کسی غیر مسلم کو پناہ دینا آپ اپنی موت کو دعوت دینا تھا لیکن پھر مسلمانوں نے کس طرح سے اپنی جان پر کھیل کر حکیم ارجن داس صاحب اور تقریباً سو ہندوؤں کی جانیں بچائیں یہ کیفیت ابھی آپ نے نہیں لکھی ہے جو یہ درج کی جاتی ہے۔ آپ تحریر فرماتے ہیں:-

[illegible]

ہندو کا ایک بچہ بھی نہ پہنچ سکتا۔

جمعیۃ علماء صوبہ آسام کا ساتواں اجلاس

پرجوش تقاریر اور اہم قرار دادیں

[illegible]

تل ابیب کے کارخانوں پر بمباری

[illegible]

حیدرآباد میں یوم فلسطین

[illegible]

یہودی جاسوسوں کی گرفتاری

[illegible]

فلسطین کے امریکی سفیر کی موت

[illegible]

روس امریکہ اور برطانیہ کے اختلافات سے فائدہ اٹھا رہا ہے

[illegible]

مشرقی پاکستان سے ہندوؤں کا انخلاء

[illegible] مشرقی پاکستان سے ہندوؤں [illegible] تعداد بہت کم ہو گئی ہے۔

مشہور میواتی لیڈر چودھری محمد یسین خاں صاحب جیل میں سڑ رہے

راؤ محمد حسین ممبر صوبائی کانگریس کمیٹی مشرقی پنجاب کا احتجاجی بیان

[illegible]

برباد شدہ اشخاص کو بسانے سے پہلے استصواب نہیں ہو سکتا

سری نگر میں شیخ عبداللہ کی تقریر

سری نگر ۲۰ اپریل۔ حکومت جموں و کشمیر کے وزیر اعظم شیخ محمد عبداللہ نے سری نگر میں ایک پبلک جلسہ میں تقریر کرتے ہوئے کشمیر میں مجوزہ استصواب رائے کا ذکر کیا۔ آپ نے کہا کہ جب تک کشمیر کی سرزمین میں ایک بھی حملہ آور ہے۔ استصواب رائے کا سوال ہی پیدا نہیں ہوتا۔ حملہ آوروں نے دیہاتوں کو تباہ کر کے لاکھوں اشخاص کو [illegible] ہے۔ حکومت کے سامنے سب سے پہلے ان اشخاص کو بسانے کا سوال ہے جب تک یہ تمام لوگ اپنے گھروں میں بس نہیں جاتے استصواب رائے کے سوال پر غور نہیں کیا جا سکتا۔

نیا ہندوستانی ہوائی ڈاک

[illegible]

[illegible] ہندوستانی ثقافت دیا جائے گا۔

حضرت خواجہ غریب نواز اجمیری کا عرس

اور معاونین و حکومت کا شکریہ

۵-۶ رجب [illegible] کو حضور خواجہ غریب نواز کا سالانہ عرس درگاہ حضرت خواجہ قطب صاحب پر ہوا۔ تمام قدیم مراسم المنیان [illegible] شدت اور [illegible]

اور قوالی کی محفل میں شریک ہوئے اور اپنی فیاضی سے قوالوں کو نوازا۔ اور جناب محمد میاں صاحب [illegible] جناب حافظ محمد نسیم صاحب [illegible] جناب منشی عبدالقدیر صاحب [illegible]

[illegible]

مجلس احرار و خدام خلق اور جناب الیاس صاحب [illegible] مجلس اوقاف و جناب حامد کمال صاحب کا ممنون [illegible] احسان ہوں کہ ان کے مشورے اور کوشش سے [illegible] کے اکثر مراحل طے ہوئے اور رات کو ایک بجے قبل [illegible]

شکوہ اور شکایت

[illegible]

ضلع گنجام میں لاقانونی

اس میں کمیونسٹوں کا ہاتھ ہے

کٹک ۲۰ اپریل۔ کٹک میں پہنچنے والی اطلاع میں بتایا گیا ہے کہ کمیونسٹوں نے گنجام کے ضلع میں لاقانونی پھیلانی شروع کر دی ہے کمیونسٹ پارٹی کے بڑے بڑے لیڈر روپوش ہیں [illegible] خفیہ سرگرمیاں کر رہے ہیں۔ [illegible] ان کی سرگرمیوں کے ساتھ ہمدردی کا اظہار کرنے سے انکار کرتے ہیں [illegible] جاری ہے اور حکومت کو حملوں اور [illegible] دھمکانے کے واقعات کی اطلاعات ملی ہیں۔

[illegible] کمیونسٹ لیڈروں کی گرفتاری کے وارنٹ جاری کئے جا چکے ہیں۔ ان میں [illegible] شامل ہیں [illegible] گرفتار نہیں کیا جا سکا۔

حکومت کپڑے کی صنعت خود سنبھال لے

مسٹر ونائک گاندھی کی اپیل

احمد آباد ۲۰ اپریل۔ آل انڈیا ٹریڈ یونین کانگریس کے اسسٹنٹ سکریٹری مسٹر ونائک گاندھی نے [illegible] یونین کے سالانہ جلسہ میں تقریر کرتے ہوئے حکومت سے اپیل کی کہ وہ کپڑے کی صنعت اپنے ہاتھوں میں [illegible]

[illegible]

مغربی بنگال کانگریس کے انتخابات ملتوی

[illegible]

ایصال ثواب

[illegible]

جبری
JABRI
जबरी
JAGADHRI

پرانے بخارات
T.B.
تپدق

T.B.
ٹی بی تپدق اور پرانے بخارات کے مریض دیکھو

جناب [illegible] حسین صاحب [illegible] ضلع فیض آباد سے تحریر فرماتے ہیں ہم کو خیال تھا کہ تپدق ٹی بی مرض کی دنیا میں کوئی بھی دوا نہیں ہے لیکن آپ کی دوا جبری نے اس خیال کو غلط ثابت کر دیا [illegible] کے لئے دوا منگوائی تھی بے حد مفید ہو رہا ہے مریض دن دگنی رات چوگنی ترقی [illegible] کارخانے کو ترقی دے۔

[illegible]

JABRI JAGADHRI

پتہ:- [illegible] اینڈ سنز [illegible] جگادھری [illegible]

سرمہ مقوی بصر

قیمت [illegible]

سرمہ اصلاح چشم

قیمت [illegible]

سفوف شجاعی

قیمت [illegible]

حب شمسی

حب مسیحی

قیمت [illegible]

حب شیر مشن

قیمت [illegible]

سفوف سلطانی

ملنے کا پتہ

حکیم صلاح الدین فاضل الطب والجراحۃ سیوہارہ ضلع بجنور یوپی

آٹھ ماہ سے استادوں کو تنخواہ نہیں ملی

[illegible]

قرآن کریم اور رسول اللہ صلعم کی شان میں امرتسر کے اخبار ”ریاست“ کی ناقابل برداشت گستاخی

دارالسلطنت

۲۴ مئی

مسٹر گینڈ گل کی واپسی

مسٹر گینڈ گل راوی کے پل اور پٹھان کوٹ کی سڑک کا دورہ کرنے کے بعد دہلی لوٹ آئے ہیں۔ معلوم ہوا ہے کہ پٹھان کوٹ روڈ کا کام مقررہ وقت تک ختم ہو جائے گا۔ جلد کو کشمیر سے ملانے والی یہ ایک نئی شاہراہ ہوگی جو تمام سال کھلی رہا کرے گی۔

ہڑتال

کل کنگس وے کیمپ نئی دہلی میں شرنارتھیوں کا ایک جلسہ ہوا۔ اس جلسہ میں پٹڑی پر بیٹھنے والے پناہ گزینوں، دکانداروں سے اور طلباء سے ہمدردی کی اپیل کی گئی کہ پناہ گزین جو ہڑتال کر رہے ہیں اس میں حصہ لیں۔ ایک ریزولیوشن میں نئے دو اور پنجاب کے خلاف جو اقدام کیا گیا ہے اس کے خلاف احتجاج کیا گیا۔ معلوم ہوا ہے کہ حکومت اور پناہ گزینوں میں سمجھوتہ کرانے کے لئے ادارہ بحالی کے کمشنر کی کوشش ناکام رہی اور پناہ گزینوں کی مجلس عمل نے جب تک کہ ان کے تمام مطالبات منظور نہ ہو جائیں ستیہ گرہ ترک کرنے کا فیصلہ کرنے سے انکار کر دیا ہے۔

رشوت لینے کی وجہ سے برطرف

دہلی میونسپلٹی کے دو ملازم جو رشوت لینے کی وجہ سے ... برطرف کر دیئے گئے۔

شدید ناراضگی

آج دہلی کے مسلمانوں میں امرتسر کے اخبار ”ریاست“ کے قرآن کریم اور رسول اللہ صلعم کے متعلق گستاخانہ مضمون کے سلسلے میں لوگوں میں شدید ناراضگی پائی جاتی ہے۔

... اس سلسلہ میں بات کرتے ہوئے کہا کہ اخبارات کی اس قسم کی ... کی جتنی بھی مذمت کی جائے کم ہے۔ ... کہ عوام کی نظروں میں حکومت کو غیر مقبول بنانے کے جرم میں ... ہم حکومت سے مطالبہ کرتے ہیں کہ اس اخبار کے خلاف حکومت شدید کارروائی کرے۔

بیری والا باغ میں اجتماع

آج کل بیری والا باغ میں سوشلسٹ پارٹی وارڈ نمبر ... کے زیر اہتمام ایک عظیم الشان پبلک جلسہ زیر صدارت ... منعقد ہوا۔ ... کی مختصر تقریر کے بعد دہلی سوشلسٹ پارٹی کے پراونشل سکریٹری ... نے مسلمانان علاقہ کے سامنے ایک نہایت جوشیلی تقریر کرتے ہوئے کہا کہ آج حیدرآباد نے قاسم رضوی کی شکل میں جناح کا ایک پیرو پیدا کیا ہے ... ہندوستان کی خون کی ہولی دیکھنا چاہتا ہے۔ ... جلسہ ... کی اپیل کی گئی۔

روس اور پاکستان میں سفیروں کا تبادلہ

نئی دہلی ۲۳ مئی۔ کراچی ... معلوم ہوا ہے کہ حکومت پاکستان ... روس ... سفیر ...

نئی دہلی ۲۳ مئی۔ ہندوستان میں متعین پاکستانی ہائی کمشنر میجر جنرل ... کراچی سے کل شام کو یہاں واپس پہنچ گئے ہیں۔ ... پاکستان کے وزیر ... سے بات چیت کرنے کے لئے کراچی گئے تھے۔ (اگروپ)

دھوپ اور نظر کے چشمے

فریم، کیس اور سب سامان متعلقہ چشمہ جات ہمارے یہاں ہول سیل اور ریٹیل نرخ پر کفایت ملتا ہے۔

چاندنا اوپٹیکل کمپنی

حویلی حسام الدین حیدر بلیماران چاندنی چوک دہلی

رسول اللہ پر نعوذ باللہ قرآن تصنیف کرنے کا الزام

حکومت ہند کی شدید تادیبی کارروائی کی ضرورت

دہلی ۔ ۲۳ مئی امرتسر کے اردو روزنامہ ”ریاست“ کے ایڈیٹر نے ایک جدید اداریہ یا ایڈیٹوریل لکھتے ہوئے قرآن کریم اور بانی اسلام کی شان میں گستاخی کرکے ناقابل برداشت حملہ کیا ہے پوری عبارت درج ذیل ہے۔

”صدیوں سے یہاں (فلسطین) میں وہ قوم بھی آباد ہے جو حضرت موسیٰ کو اپنا پیغمبر مانتی ہے۔ اس کا نام یہودی ہے جس زمانے میں حضرت محمد نے عرب میں اسلام پھیلایا، فلسطین کے لوگوں نے اس کی مخالفت کی تھی۔ چنانچہ حضرت وہاں سے بھاگ کر چلے گئے تھے۔ اس لئے جب انہوں نے قرآن کی کتاب لکھی تو یہودیوں پر الزام لگاتے رہے۔“

(”ریاست“ امرتسر ۲۳ مئی ۱۹۴۸ء)

اس اڈیٹوریل میں اور بعض تاریخی غلط بیانیوں سے کام لیا گیا ہے ... صاحب کی تاریخ سے عدم واقفیت ہے تو ہم کو کچھ زیادہ سروکار نہیں لیکن جو چیز برداشت نہیں کی جا سکتی وہ یہ ہے کہ قرآن پاک اور نبی صلی اللہ علیہ وسلم پر کوئی حملہ کیا جائے۔ قرآن کے متعلق یہ کہنا کہ اسے تصنیف کیا گیا کتنا زبردست الزام ہے۔ قرآن کسی کی لکھی ہوئی کتاب نہیں یہ توایک آسمانی کتاب ہے۔ علاوہ ازیں یہ کہنا کہ رسول اللہ فلسطین سے بھاگ کر چلے گئے ایک اور شرمناک جھوٹ ہے۔ کیا ہم اس بات کی امید کریں کہ حکومت جو غیر مقبول بنانے کے جرم میں اخبارات کے خلاف کارروائی کرنے سے نہیں چوکتی اس شرانگیز اخبار کے خلاف فوری تادیبی کارروائی کرے گی۔

اسلامی ممالک کے سکھ یاسٹر تارا سنگھ کا بیان

(صفحہ اول کالم ۶ سے آگے)

آپ نے فرمایا کہ ماسٹر تارا سنگھ نے ... کے نمائندے ہیں بین الاقوامی معاملات ... اور یہ دہ ... حکومت ہند کی ... حکومت ہند سکھوں کی حمایت کا اعلان ... کی یہ حرکت حکومت کے خلاف ایک غیر وفادارانہ فعل ہے ... پر حکومت کو ان کے خلاف کارروائی کرنی چاہیئے۔

آپ نے فرمایا کہ ماسٹر جی پر ... عادی ہیں ... کوئی صحیح فیصلہ نہیں کر سکتے ... دشمنی مول لینا ... ماسٹر تارا سنگھ ہی کر سکتے ہیں۔

ایسا معلوم ہوتا ہے کہ ... اپنی اشتعال انگیزیوں سے چالیس فی صدی سکھوں کو خانہ برباد کرا کے مطمئن نہیں ہیں ... اسلامی ممالک ایران، افغانستان، عراق اور مصر میں خوشحال اور اطمینان کی زندگی بسر کر رہے ہیں ... خونخواری ... ماسٹر جی ... رہتے ہیں۔

... سکھ شہریوں اور تاجروں میں ماسٹر تارا سنگھ کی اشتعال انگیز ... اعلیٰ جنرل ... پاشا کو ... انہوں نے ... اپنی حمایت کا یقین دلایا ہے۔

اسمبلی کا بروکانفرنس میں حکومت کی پالیسی پر اظہار اعتماد

برطانوی لیبر پارٹی میں پھوٹ پڑنے کی خبریں بے بنیاد نکلیں

لندن ۲۴ مئی ... لیبر پارٹی کی ... کانفرنس ... لیبر پارٹی کے ممبروں کی اکثریت ... حکومت کی حمایت کر رہی ہے ... کانفرنس کے نتیجہ سے ... کی لکیر ... کانفرنس کے ... کی تیاری ... آن جناب سے ... ہے۔

... لیبر پارٹی کی ... کمیٹی ... برطانیہ ... رکن ... اعلان ... مسٹر ... کا ... ہے۔

پارلیمنٹ کے ... پارٹی سے اخراج ... معلوم ہوا ہے کہ ... اس ... کی ... آن جنگ ... سے ... کے ... چاہتے ہیں ... اب ... جاتا ہے کہ ... مطالبہ ... ہے ... اختیارات محدود ... کے جاتے ہیں ... سال ... خاص اجلاس طلب کیا جائے گا۔

پاکستان اقلیتوں سے بہتر سلوک کرے مولانا حفظ الرحمن کی اپیل

جمہوریت اور انصاف کے اصولوں پر پاکستان کی بنیاد ڈالی جائے

نئی دہلی ۲۳ مئی جمعیۃ العلماء ہند کے جنرل سکریٹری مولانا حفظ الرحمن نے فری پریس آف پاکستان کو ایک بیان دیتے ہوئے کہا حکومت پاکستان کا مقدم فرض ہے کہ جہاں ہندوستان میں اقلیتوں سے برا سلوک ہو وہ پاکستان میں اقلیتوں سے اچھا برتاؤ کرے۔ اس سے پیشتر مولانا نے کہا پاکستان کے مسلمان جو ہند ... انڈین یونین کے مسلمانوں سے گورنمنٹ برا سلوک کر رہی ہے ... اقلیتوں سے اچھا برتاؤ کیا جائے۔ آخر میں انہوں نے حکومت پاکستان سے کہا کہ وہ جمہوریت، انصاف ... کی بنیاد ... کرے۔

اردنی محاذ

عرب فوجیں ... اس محاذ پر یہودی ہوائی جہاز چار مسلسل راتوں سے ساحل کے مشرق میں عرب فوجوں کے اجتماع پر حملے کر رہے ہیں۔ کہا جاتا ہے کہ یہودی ہوائی جہازوں نے شالی سرحد پر بھی ہوائی حملے کئے اور متعدد بم گرائے۔

شمالی محاذ

اس محاذ پر لبنانی فوجیں لڑ رہی ہیں۔ یہودی ہوائی جہازوں نے اس محاذ پر لبنانی سرحد پر ایک عرب مقام ... پر بمباری کی۔

تل ابیب کی حالت

تل ابیب یہودیوں کا سب سے بڑا شہر ہے۔ وہاں سے جو اطلاعات موصول ہوئی ہیں ان سے معلوم ہوتا ہے کہ وہاں خوف وہراس پھیلا ہوا ہے۔ سمندر کے ساحل پر رہنا ... کے لئے اب لوگ نہیں جاتے۔ اور ہر وقت کان اور آنکھیں ہوائی جہازوں کی آمد کی منتظر رہتی ہیں۔ شہر کی آبادی تین لاکھ ہے۔ ایک ہفتے سے شہر پر ہوائی حملے ہو رہے ہیں۔ ان حملوں میں تقریباً ... مرد عورت اور بچے ہلاک اور ایک سو کے قریب زخمی ہوئے۔ شہر میں ہوائی حملوں سے حفاظت کے انتظامات کی کمی ہے۔ شہر پر ہوائی حملے صبح کے پانچ بجے شروع ہوتے ہیں اور دن کے ساتھ ہوتے رہتے ہیں۔ حملوں کے وقت تمام راستے بند ہو جاتے ہیں۔ ... کاریں اور ... کی موٹریں ... نظر آتی ہیں۔ حملے زیادہ تر بندرگاہ اور شہر کے گردو نواح میں ہوتے ہیں۔ حملوں سے بعض عمارتوں کو نقصان پہنچا ہے۔

جنگ بند کرنیکا حکم اور یہودی

یہودی ایجنسی نے اطلاع دی ہے کہ یہودی اقوام متحدہ کے جنگ بند کرنے کے حکم کی تعمیل کرنے کو تیار ہیں۔ اطلاع میں بتایا گیا ہے کہ اس فیصلے سے بیت المقدس میں موجود عارضی صلح کے کمیشن کو اطلاع دی جا چکی ہے اور کل صبح ... بجے سے جنگ بند کر دی جائے گی۔ یہ بھی کہا گیا ہے کہ اگر عرب اس وقت سے قبل ہی جنگ بند کر دیں تو یہودی بھی جلدی ہی جنگ بند کر دیں گے۔ لیکن اگر عربوں نے جنگ بند نہیں کی تو یہودی بھی جنگ جاری رکھیں گے۔

... داخل ہو گئی ہیں۔ بیت المقدس ... تمام یہودی ... کا مکمل محاصرہ کر لیا گیا ہے ... عرب ... یہودیوں کی بستیوں پر سخت حملے کئے۔

یہودیوں کی جھوٹ

مصر کے محکمہ دفاع کی نشریات کی طرف سے یہودیوں کے اس پروپیگنڈے کی سخت تردید کی گئی ہے کہ ایک یہودی ہوائی جہاز نے ... کے قریب ... ریل گاڑی پر بمباری کی جس میں ... ایک اور اطلاع میں بتایا گیا ہے ... عرب فوجوں کی کمان کریں۔

معلوم ہوا ہے کہ ... یہودیوں ... گرفتار ... اور ... کہ عربوں نے فلسطین پر حملہ کیا ہے وہ درحقیقت ... کیا گیا ہے۔

فوجی گورنر کا تقرر

شرق اردن کی فوجوں نے جن علاقوں پر قبضہ کیا ہے شاہ عبداللہ نے ایک سابق وزیر اعظم کو یہاں کا فوجی گورنر مقرر کر دیا ہے۔ گورنر مذکور آج عمان سے بیت المقدس روانہ ہو گئے۔

فلسطین میں سرنگوں کا جال

قاہرہ سے جو اطلاعات موصول ہوئی ہیں ان سے معلوم ہوا ہے کہ مصری فوجوں نے ... فلسطین میں سرنگیں بچھانے کا کام ختم کر لیا ہے۔ مصر نے ... جہازوں کو متنبہ کیا ہے کہ فلسطین کو خطرناک خیال کیا جائے۔

آج فلسطین پر عربوں کے حملہ کا نواں دن ہے فلسطین کے محاذوں پر جنگ کی صورت حال عرب اور یہودیوں کے دعوے کے مطابق مندرجہ ذیل ہے۔

جنوبی محاذ

اس محاذ پر مصری فوجیں مصروف پیکار رہیں۔ مصری فوجوں کا ساحلی دستہ آگے بڑھ کر تل ابیب سے ۳۰ میل کے فاصلہ تک پہنچ گیا ہے۔ مصری توپخانہ نے یہودی بستی ... پر شدید گولہ باری کی۔ یہ مقام غازہ کے شمال میں واقع ہے ... کے مقام پر ایک پانی کے چشمہ پر بھی مصری فوجوں نے سخت بمباری کی۔

وسطی محاذ

اس محاذ پر شرق اردن کی فوجیں جنگ کر رہی ہیں۔ بیت المقدس کے جنوب میں ... شرق اردن اور مصری فوجوں میں ملاپ ہو گیا ہے۔ بیت المقدس کے قدیم شہر میں یہودی سخت مقابلہ کر رہے ہیں۔ عرب فوجیں ... داخل ہو گئی ہیں شہر کے جنوب میں یہودیوں کا مکمل محاصرہ کر لیا گیا ہے اور ...

سخت مقابلہ کرنا پڑا۔ اب ... تل ابیب سے صرف تیس میل دور رہ گئی ہے۔ ... یہودی بستیوں پر ... ان بستیوں میں سخت حفاظتی انتظامات کر رکھے ہیں۔

جنگ بند کرنیکا حکم

اقوام متحدہ نے گذشتہ رات اس تجویز کو منظور کر لیا ہے ... کہ فلسطین میں یہودیوں اور عربوں کو جنگ بند کر دینے کا حکم دیا جائے۔ تجویز مذکور پر رائے شماری میں شام ... برطانیہ، بلجیم، ... اور افغانستان نے اس تجویز کی مخالفت کی لیکن روس، امریکہ اور ... نے تجویز مذکور کی حمایت کی۔ قاہرہ سے جو اطلاعات موصول ہوئی ہیں ان سے معلوم ہوا ہے کہ عرب ممالک اقوام متحدہ کے اس حکم پر ... کے ساتھ غور کر رہے ہیں اور اس سلسلہ میں ... آج رات بالکل ... جائے گا۔

امریکی قونصل کا قتل

بیت المقدس میں امریکی قونصل جنرل نے عربوں اور یہودیوں میں عارضی صلح کی کوشش کی لیکن یہ کوششیں ایک دردناک حادثہ پر ختم ہوئیں یعنی امریکی قونصل جنرل کو ایک گولی سے ہلاک کر دیا گیا۔ یہ نہیں معلوم ہو سکا کہ ہلاک کرنے والے یہودی تھے یا عرب۔ البتہ عرب اور یہودی ایک دوسرے پر اس قتل کا الزام عائد کر رہے ہیں۔

یہودیوں کے حملے

... یہودی ہوائی جہازوں نے ... کے یہودی ہوائی جہاز اس علاقہ پر ... حملے کر رہے ہیں ... یہودیوں کی ... ساحل کے مشرق میں زبردست حملے ... بیت المقدس پر عربوں کا دباؤ ... ایک اطلاع ہے کہ ... جنوب میں ۲۰ میل کے فاصلے پر یہودیوں نے ایک چھوٹے سے بندرگاہ طنطورہ پر قبضہ کر لیا ہے۔ یہودیوں نے یہ بھی دعویٰ کیا ہے کہ ۲۴ گھنٹوں کی ایک نہایت خونریز جنگ کے بعد ... عربوں سے ایک قلعہ پر قبضہ کر لیا ... اس قلعہ کی لڑائی گذشتہ سے پیوستہ نصف رات سے شروع ہوئی تھی۔ ... کے قبضے کے وقت ... سینکڑوں عربوں کو گرفتار کر لیا گیا ... ہتھیار ... فلسطین ... جو اطلاعات ... عراقی ... کو آگ لگا دی ...

عربوں کا دعویٰ

عمان میں ایک کمیونکے میں بتایا گیا ہے کہ شرق اردن کی فوجیں ... بیت المقدس کے جنوبی علاقہ کی ایک یہودی بستی ...

رضا کاروں کیلئے فوجی سامان کی فراہمی کی خوفناک سازش

کلکتہ میں حیدرآباد جاتا ہوا سامان جنگ پکڑا گیا۔ اخبار کرشک کا انکشاف

کلکتہ ۲۳ مئی ... سوشلسٹ پارٹی کے اخبار ”کرشک“ میں ایک خبر شائع ہوئی ہے جس میں بتایا گیا ہے کہ فوجی وردیوں کی ۳۴ گانٹھیں جو براہ حیدرآباد بمبئی بھیجی جا رہی تھیں کل ہوڑہ کے اسٹیشن پر ضبط کر لی گئیں۔ کلکتہ میں ڈم ڈم کے ہوائی اڈہ پر سے ۹۰۰ پونڈ وزنی سامان جنگ بھی برآمد ہوا۔ اس اخبار نے یہ بھی بتایا ہے کہ کلکتہ میں ایک خاص جماعت ہے جو رضا کاروں کے لئے فوجی سامان جمع کرتی ہے اور اس کو مختلف حیلوں سے حیدرآباد بھیجتی ہے۔ اس اخبار کے بیان کے مطابق اس سازش میں کلکتہ کے ہندو مسلمان تاجر بھی شامل ہیں۔

رضاکاروں کی سرگرمیوں کے خلاف احتجاج

حیدرآباد (دکن) ۲۴ مئی حیدرآباد کے باشندوں کی طرف سے ایک وفد جس کی قیادت مسٹر ... کر رہے تھے، گیزیٹ وال ... نے کی حکومت حیدرآباد کے وزیر اعظم میر لائق علی اور ریاستی پولیس کے اعلیٰ افسران سے ملا معلوم ہوا ہے کہ وفد نے حکومت کو مجلس اتحاد المسلمین اور اس کی تنظیموں کے رضا کاروں کی باغی (ضلع بید) کی پریشان کن سرگرمیوں اور ہندوؤں سے زبردستی چندہ اکٹھا کرنے کی حرکتوں سے باخبر کیا۔

حکومت میں توسیع کے اعلانات کر دیئے جائیں۔ لیکن نظام کی یہ امیدیں بار آور نہ ہوئیں۔ سر مرزا اسمٰعیل نے حیدرآباد واپس پہنچنے کے لئے معذوری ظاہر کر دی۔ اور میر لائق علی نے حکومت کی توسیع کی کوششوں سے کچھ عرصہ کے لئے دست کشی کر لی۔ ان حالات میں دہلی کے سیاسی حلقے یہ سمجھنے سے قاصر ہیں کہ صلح کی گفت و شنید کن بنیادوں پر ہو رہی ہے۔

کہا جاتا ہے کہ میر لائق علی کے دہلی آنے کی وجہ یہ ہے کہ گذشتہ ہفتہ میں نظام نے حکومت ہند کو جو سندیسہ لارڈ ماؤنٹ بیٹن کے ایلچی مسٹر کیمبل جانسن کی معرفت بھیجا ہے اس میں جو چیز سہوا رہ گئی ہوگی وہ اب زائد کر دی جائے گی۔ یہ یقینی طور پر کہا جا سکتا ہے کہ اس مرتبہ بات چیت کو ناکام نہ ہونے دیا جائے گا۔

حیدرآبادی وفد کی دہلی میں آمد اور ملاقاتیں

(صفحہ اول کالم ۲ سے آگے)

اہم اعلان

وزیر اعظم حیدرآباد یہاں کل شام ہی آئے ہیں۔ انہوں نے شام کے وقت حکومت ہند کی ریاستی وزارت کے سکریٹری سر وی۔ پی۔ مینن سے تقریباً ایک گھنٹہ تک بات چیت کی۔ اس کے علاوہ وزیر اعظم پنڈت نہرو سے ملے۔ وزیر اعظم حیدرآباد اور وزیر اعظم ہند کے درمیان سلسلہ ملاقات ۴۵ منٹ تک جاری رہا۔ میر لائق علی ہند کے گورنر جنرل لارڈ ماؤنٹ بیٹن سے بھی جو آج کل میں دہلی واپس آنے والے ہیں ملاقات کرنا چاہتے ہیں۔

حیدرآباد کی ایک اطلاع کے مطابق وزیر اعظم کو ۲۶ مئی تک نئی دہلی سے واپس ہو جانا ہے کیونکہ اس دن انہیں ریاستی دارالسلطنت سے ایک ”اہم اعلان“ کرنا ہے۔ معلوم ہوا ہے کہ اس اعلان کا وزیر اعظم ہند پر ردعمل معلوم کرنے کے لئے وزیر اعظم سر لائق علی ”اعلان“ کی ایک نقل اپنے ہمراہ لیتے آئے ہیں۔ کہا جاتا ہے کہ ریاستی حدود میں حکومت ہند کی ریلوں پر حال ہی میں جو لوٹ مار کے واقعات پیش آئے ہیں اور سلسلۂ رسل و رسائل کو درہم برہم کرنے کے جو مظاہرے اب تک کئے گئے ہیں، حکومت کے اعلیٰ افسروں کے مطابق وہ سوچے سمجھے منصوبے ہیں۔ اور بعض حلقوں میں قیاس آرائیاں ہو رہی ہیں کہ ایسے واقعات کا فوری سد باب کرنے کا سوال وزیر اعظم حیدرآباد سے گفت و شنید کے وقت زیر بحث لایا جائے گا۔

نظام کا ابتدائی منصوبہ

نظام حیدرآباد کا سابقہ پروگرام یہ تھا کہ حیدرآبادی وفد مئی میں نئی دہلی جائے اور سر والٹر مانکٹن (نظام کا انگریزی ایجنٹ) اس وفد کی قیادت کرے۔ لیکن اس سے پہلے وزیر اعظم حیدرآباد عوامی طاقتوں سے قابل اطمینان تصفیہ کر لیں اور کانسٹی ٹیوئنٹ اسمبلی اور ...

ایک غلط خبر کی تردید

ریاست رام پور ۲۰ مئی (بذریعہ ڈاک) دہلی کے ایک اخبار نے اپنی ... کی اشاعت میں نامہ نگار خصوصی کی جانب سے ایک خبر بعنوان ”ڈاکٹر کاٹجو اور سر قدوائی کی پنڈت پنت سے ملاقات“ شائع کی ہے اس خبر کے آخر میں تحریر کیا گیا ہے کہ ”مسٹر قدوائی دہلی سے نینی تال آتے ہوئے رامپور میں ٹھہرے اور نواب رامپور سے ریاست کے ... اور رام پور کی یو۔ پی میں شمولیت کے سلسلہ میں بات چیت ہوئی“۔ اس خبر میں کوئی صداقت نہیں ہے۔ ہز ایکسیلینسی ڈاکٹر کاٹجو اور آنریبل مسٹر قدوائی رام پور ضرور قیام پذیر ہوئے تھے۔ لیکن ان کی تشریف آوری اور قیام صرف دوستانہ ملاقات پر مبنی تھا۔

سکریٹری انچارج

پبلک انفارمیشن آفس۔ ریاست رام پور

یہودیوں کی نازک حالت

صفحہ اول کالم ۲ سے آگے

تل ابیب پر حملہ

تل ابیب پر بھی ہوائی حملہ کیا گیا ... عرب ہوائی جہاز ... اور بم ... گرائے۔

مصری فوجوں کی پیشقدمی

مصری فوجیں عرب علاقوں سے گذرتی ہوئی بیت المقدس کے ... پہنچ گئی ہیں ایک دوسری مصری فوج ... کے علاقے ... آگئی ہے۔

رجسٹرڈ ڈی ۹۷

جمعیۃ علماء ہند کا واحد ترجمان

روزنامہ

الجمعیۃ

ایڈیٹر
محمد عثمان فارقلیط
ادارہ تحریر
محمد سلیمان صابر، شیخ احمد ایم اے

روزانہ الجمعیۃ دہلی
اپنے شہر کے ایجنٹ سے طلب فرمائیے

تار کا پتہ: الجمعیۃ دہلی

قائم شدہ ۱۹۲۵ء

فون نمبر 6841

سالانہ قیمت تیس روپے | جلد ۳ | دہلی یوم پنجشنبہ ۱۶ رجب المرجب ۱۳۶۷ھ مطابق ۲۷ مئی ۱۹۴۸ء | نمبر ۱۰۴ | قیمت فی پرچہ ۶ پیسے

ویسٹ اینڈ واچ کمپنی اور
فیورلیوبا اینڈ کمپنی کی کلائی اور جیب گھڑیاں
ایس ایم عثمان اینڈ کمپنی واچ مرچنٹس
حویلی حسام الدین بلیماران چاندنی چوک دہلی سے حاصل کیجئے

مجلس تحفظ نے عرب ممالک کو فیصلہ کرنے کیلئے ۴۸ گھنٹہ کا وقت دینا منظور کرلیا

یہودی اور روسی نمائندوں کی مخالفت۔ شام کا دنداں شکن جواب

عرب ریاستیں مشروط طور پر جنگ بند کرنے کیلئے آمادہ ہیں

لیک سکسس ۲۵ رمئی۔ مجلس تحفظ نے فلسطین میں لڑائی بند کرنے کے لئے ۴۸ گھنٹہ کا وقت اور دیدیا ہے۔ کل رات اجلاس میں مصر اور شام کے نمائندوں نے اس بات کا مطالبہ کیا کہ فلسطین میں لڑائی بند کرنے کا جو وقت دیا گیا ہے اُسے اور بڑھا دیا جائے تاکہ عرب ممالک اچھی طرح غور و خوض کرنے کے بعد کوئی فیصلہ کرسکیں۔

(باقی صفحہ ۴ پر)

گاندھی جی کے قتل کا مقدمہ

گوڈسے دہلی میں۔ مسٹر ساورکر کے وکیل کا صدر ہندو سبھا سے مشورہ

دہلی ۵ رمئی۔ کل سے گاندھی جی کے قتل کا مقدمہ لال قلعہ میں شروع ہو رہا ہے۔ اس بارہ میں معلوم ہوا ہے ...

مدراس اور بمبئی کی ریل گاڑیوں میں مسلح فوجی پہرہ لگا دیا گیا

رضاکاروں کی سرگرمیاں بند نہ ہونے کی صورت میں سخت کارروائی کیجائیگی

بمبئی ۲۵ رمئی۔ معلوم ہوا ہے کہ حکومت بمبئی نے صوبے کی حدود میں جو ریاست حیدرآباد سے ملتی ہیں ...

(باقی صفحہ ۴ پر)

بیت المقدس میں محصور یہودی بھوک پیاس سے مر رہے ہیں مگر ہتھیار ڈالنے کی رٹ بدستور لگی ہوئی ہے

باب الیہود پر یہودیوں کی پسپائی

بیت المقدس ۲۵ رمئی۔ پچھلے ہفتہ سے عرب فوجیں بیت المقدس میں یہودیوں پر مسلسل بمباری کر رہی ہیں ...

لبنان نے امریکہ کا مطالبہ ٹھکرا دیا

واشنگٹن ۲۵ رمئی۔ معلوم ہوا ہے کہ حکومت لبنان نے حکومت امریکہ کے اس مطالبہ کو ٹھکرا دیا ...

شاہزادی الزبتھ کا پاکستان کو عطیہ

کراچی ۲۵ رمئی۔ معلوم ہوا ہے کہ شاہزادی الزبتھ نے پاکستان کو ...

پاکستان پارلیمنٹ میں اقوام متحدہ کو چوروں اور سازشیوں کی جماعت بتایا گیا

باڑی میں اقلیت کے فرقہ کو اب بھی پریشان کیا جا رہا ہے

ہندوستان کے اشتراک کے ساتھ ایشیائی لیگ بنانے کی تجویز

فیروز خاں نون اور ظفر اللہ خاں کی تقریریں!

کراچی ۲۵ رمئی۔ معلوم ہوا ہے کہ پاکستان پارلیمنٹ کے اجلاس میں وزیر خارجہ سر محمد ظفر اللہ خاں نے ...

(باقی صفحہ ۴ پر)

چین میں حکومتی فوجوں کی زبردست کامیابی

نانکنگ ۲۵ رمئی۔ معلوم ہوا ہے کہ حکومت چین کی فوجوں نے ...

گذشتہ فسادات کی تحقیقات کا کام فرقہ دار افسروں کے سپرد ہے

موجودہ حکام کو بدل کر غیر جانبدار افسر مقرر کئے جائیں

(از نامہ نگار خصوصی الجمعیۃ)

(باقی صفحہ ۴ پر)

برائے اطلاع عام

چین کے نئے وزیر اعظم

ہندو مسلم سکھ سب کے درمند ہند کے سب سے بڑے حکیم بھورے خاں کا
قائم کردہ
بڑا دواخانہ ہے، آج مایوسوں کی اُمیدگاہ
حالات لکھ کر طبی مشورہ مفت حاصل کیجئے
دوا جہاں سے خریدیں
منیجر بڑا دواخانہ پوسٹ بکس نمبر ۱۳۵ دہلی

روزانہ الجمعیۃ دہلی

۲۷ مئی ۱۹۴۸ء

عوام کی غربت

آچاریہ ونوبا بھاوے نے ناسک گھاٹ پر پرارتھنا سبھا میں تقریر کرتے ہوئے ملک کی عام غربت اور عوام کے افلاس پر روشنی ڈالتے ہوئے کہا کہ چند ہفتوں کے دورہ کے بعد مجھے یقین ہوگیا ہے کہ اگر غربت کو دور کرنے کے لئے کچھ نہ کیا گیا اور فوری طور پر اس مسئلہ کو حل کرنے کی کوشش نہ کی گئی تو بے اطمینانی کی جنس عام ہو جائے گی اور ملک کو ایک بڑے خطرے سے دوچار ہونا پڑے گا۔ اس کے ساتھ آپ نے ذمہ داری کے پورے احساس کے ساتھ کہا کہ

"سوراج اب تک غریبوں کے گھر نہیں پہونچا اور آزادی کے باوجود عوام کا افلاس دور نہیں ہوا، بلکہ اس میں روز بروز اضافہ ہی ہو رہا ہے۔"

اگر آزادی اور خود مختاری کے نتائج مرتب نہ ہوں تو چند ہاتھوں میں نظام کار آجانے سے غلامی کی مشکلات دور نہیں ہوسکتیں۔ ایسی آزادی محض ذہنی ہے انسان دل ہی دل میں خوش ہو سکتا ہے کہ وہ آزاد ہے، اور اس کے ہم قوم نظام حکومت پر قابض ہیں مگر یہ ذہنی تصور روٹی کا کام نہیں دے سکتا۔ اسے نہ کوئی اوڑھ سکتا ہے نہ بچھا سکتا ہے۔ افلاس اس لئے بری ہے کہ انسان اپنی ضروریات پوری نہیں کرسکتا اور نہ اپنی مرضی سے ترقی اور فارغ البالی کے ذرائع اختیار کر سکتا ہے۔ انگریز اس لئے برا معلوم ہوتا تھا کہ کسان بے چین تھا، مزدور بے بس اور بھوکا تھا، کاریگر تہی دست تھے، بوڑھے بے یار و مددگار تھے، بیواؤں کا کوئی پرسان حال نہ تھا اور ہر فرد کہتا تھا کہ غلامی نے ملک کو حال سے بے حال کر دیا ہے، اگر ہم آزاد ہوتے تو اپنی مشکلات کو خود حل کر لیتے اور ملک کا افلاس آن کی آن میں دور ہو جاتا۔ خوش قسمتی کہ اب آزادی بھی مل گئی اور ہم اپنی قسمت کے آپ مالک بن گئے، مگر اس کے ثمرات؟ اس کے نتائج اس کے آثار؟ سو آپ نے آچاریہ جی کی زبانی سن لیا کہ "سوراج غریبوں کے گھر تک نہیں پہونچا" اور آزادی کے باوجود افلاس و غربت میں روز بروز اضافہ ہی ہوتا جا رہا ہے۔

اب صرف ذہنی آزادی باقی رہ گئی جسے اوڑھئے اور بچھائیے اور آزادی کے نام پر اچھلتے کودتے رہئے۔ اگر آزادی سے پیٹ بھر کر روٹی نہیں ملتی تو نہ سہی مگر کیا رشوت ستانی کا طوفان ختم ہوا؟ کیا لوٹ کھسوٹ کی گرم بازاری سرد پڑی؟ کیا حکام کی ذہنیتوں میں کوئی تبدیلی پیدا ہوئی؟ کیا فسادات اور ظلم کا قصہ تمام ہوا؟ کیا رواداری اور ہمدردی کے جذبات کو چار چاند لگے؟ یا آزادی ملتے ہی ہر شخص عقل و نقل کی پابندیوں سے آزاد ہو گیا اور نظام حیات کی ہر چول ڈھیلی پڑ گئی، کیسے کہا جا سکتا ہے کہ اگر آزادی میں کچھ نہ ملا لیکن اگر آزادی ملتے ہی غلامی کی مشکلات دو چند ہو جائیں اور اس کے باعث غلامی آزادی سے بہتر معلوم ہونے لگے تو اسے صبر نہیں کیا جا سکتا۔ یہ مانا کہ آزادی ابھی جمعہ جمعہ آٹھ دن کی ہے اور ہم یہ توقع نہیں رکھتے کہ ملک کی فوراً کایا پلٹ ہو جائے اور آزاد حکومت لوگوں کی پشت پر دولت کے انبار لگا دے، لیکن آزادی کے کچھ آثار دکھائی دیتے ہیں جن سے اندازہ لگایا جا سکتا ہے کہ آزاد ملک کا مستقبل روشن ہے اور غلامی کی مشکلات کچھ عرصے کے بعد ختم ہو جائیں گی! مگر بتایئے کیا اس قسم کے آثار کسی کو نظر آئے؟ کیا کوئی کہہ سکتا ہے کہ زرداروں اور جاگیرداروں کا اقتدار ہندوستان کو پنپنے دیگا اور حکومت کی موجودہ مشینری سے عوام کی غربت دور ہوسکے گی!

معاصر "ہندوستان" نامزہ نے آچاریہ ونوبا بھاوے کی تقریر پر اپنے اداریہ میں تبصرہ کرتے ہوئے لکھا ہے کہ گو عوام کی غربت دور نہیں ہوئی مگر آزادی سے جو نفسیاتی اثرات مرتب ہوئے ہیں وہ بہت گہرے ہیں! اگر آزادی عوام پر ہن نہیں برسا سکی تو یہ کیا کم ہے کہ لوگوں کے اخلاق بلند ہوگئے اور عوام کو پہلی بار اپنے آپ کو شناخت کرنیکا موقع ملا! ممکن ہے کہ آزادی کی نفسیات نے خواص کو ضرورت سے زیادہ متاثر کیا ہو اور ان لوگوں کے اخلاق اور زیادہ بلند ہو گئے ہوں جو سیاسی نظام کو اخلاقی بنیادوں پر قائم کرنا چاہتے ہیں لیکن جہاں تک عوام کا تعلق ہے ان کی نفسیات کا ذکر ہی بے سود ہے ان کی نفسیات کا خلاصہ تو روٹی اور اطمینان ہے لیکن پبلک کو نہ تو اطمینان کی دولت ہی حاصل ہے اور نہ اسے پیٹ بھر کر روٹی ہی میسر ہوتی ہے۔ اگر اخلاق اور آزادی میں چولی دامن کا ساتھ ہوتا تو خود غرضی اور بے رحمی کا نام و نشان تک باقی نہ رہتا! کیا اخلاق کی یہی تعریف ہے کہ زرداروں اور جاگیرداروں نے اب تک غریب کا خون معاف نہیں کیا اور مزدوروں کی بے کسی پر اب تک ترس نہ کھایا؟ کیا اخلاق نے یہی سکھایا ہے کہ لاکھوں انسانوں کی گردنیں کاٹ کر رکھ دو؟ حکومت تو یوں مجبور ہے کہ وہ دلوں کو نہیں پھیر سکتی اور جب تک اسے عوام کا تعاون حاصل نہ ہو اسے یہ طاقت کہاں کہ آزادی کی ترجمانی کر سکے۔

لیکن عوام کو تو اپنا فرض ادا کرکے ملک کی غربت کو دور کرنا چاہیئے! ہمیں دوسروں کی پرورش اس لئے بار معلوم ہوتی ہے کہ ہم اسے اپنا فرض نہیں سمجھتے، اگر ہم ان کی پرورش کو اپنا فرض سمجھ لیں تو ہمیں کوئی تکلیف نہیں ہو سکتی۔ ہمیں کسی غریب کو چار آنے دینا بھی ایک بار معلوم ہوتا ہے، لیکن اپنے مہمان پر چار روپے خرچ کرنے سے بھی بار محسوس نہیں ہوتا، وجہ یہ ہے کہ غریب کی پرورش کو ہم نے اپنا فرض نہیں سمجھا اس لئے چند پیسے کی امداد بھی ناگوار ہے اور مہمان کی خدمت کو اپنا فرض سمجھا اس لئے خوشی خوشی چار روپے خرچ کر ڈالے۔ اگر کسی گھر میں چار افراد ہوں اور یہ سمجھ لیں کہ ہم چار نہیں پانچ ہیں تو وہ آسانی کے ساتھ ایک غریب کی مدد کر سکتے ہیں لیکن یہ اخلاقی قدر ہمارے اندر ابھی تک پیدا نہیں ہوئی اور اب تک نہ جان سکے کہ ایک غریب کی امداد سوسائٹی کی امداد ہے، ایک نادار کی خبر گیری اپنی خبر گیری ہے جس روز ہماری یہ اخلاقی حس بیدار ہوگی اور ہم زرداروں کو نیچے گرانے میں کامیاب ہو جائیں گے، ہمارا ملک خوش حال اور فارغ البال ہو جائیگا اور سب لوگ ایک برادری بنکر وطن کی ترقی اور تہذیب کے لئے کوشش کر سکیں گے۔

عربوں کو الٹی میٹم

سلامتی کونسل میں برطانیہ کی مداخلت سے امریکہ کی یہ تجویز کہ فلسطین کی جنگ امن کے لئے خطرہ ہے اور اس کے منشور کی دفعہ ۳۹ کے تحت کارروائی عمل میں آئے مسترد کر دی گئی، اس تجویز کی آڑ میں امریکہ کا مقصد یہ تھا کہ یہودیوں کی حربی امداد کے لئے اسے بھی اجازت مل جائے، مگر برطانیہ سمجھتا تھا کہ حربی امداد دینے میں روس بھی امریکہ کے ساتھ دوڑ لگائے گا اور اس کی فوجیں بھی فلسطین میں داخل ہو جائیں گی اس لئے امریکہ کی یہ تجویز تو منظور نہ ہوئی البتہ سلامتی کونسل میں یہ قرار داد منظور ہو گئی کہ ہم مئی تک [illegible]

رفتار سفر

ذکر مست خرام کیا کرتے — نیند اپنی حرام کیا کرتے
نقش پائے حبیب کے آگے — ذوق بیت الحرام کیا کرتے
اے برہمن کے نالۂ بے سود — تجھ سے تو بت ہی کلام کیا کرتے
چشم بادہ نواز کے صدقے — ذکر مینا و جام کیا کرتے
زندگی کے ہر اک تغیر کو — حاصل صبح و شام کیا کرتے
بندگی کا مزا تھا ان کے حضور — سجدۂ بے امام کیا کرتے
عشق خوددار کی بلندی پر — حسن کا احترام کیا کرتے
جلوہ یک نظر ہے تنگ نظر — حسرت ناتمام کیا کرتے

منزلیں ہمسفر تھیں اے محشر
بے سبب ہم قیام کیا کرتے

محشر صادقی اعظمی

حیدرآباد کی سرحد پر

مسٹر وینکٹ راؤ ممبر اتحاد وطنی کمیٹی کا بیان

[illegible]

قابل مذمت

[illegible]

یہ قوم پرستی ہے

[illegible]

سیر و سیاحت

[illegible]

اڈیٹر کے نام خطوط

(اڈیٹر کا مراسلہ نگار کی رائے سے متفق ہونا ضروری نہیں)

وقت کی پہچان

[illegible]

ریلوے کی آزادی

[illegible]

تعمیری کام

[illegible]

والدین کا مدرسہ

[illegible]

رجسٹرڈ ڈی — نمبر ۹۷

قائم شدہ ۱۹۲۵ء

جمعیۃ علماء ہند کا واحد ترجمان

روزنامہ

الجمعیۃ

ایڈیٹر
محمد عثمان فارقلیط
ادارہ تحریر
محمد سلیمان صابر شیخ احمد ایم اے

روزانہ الجمعیۃ دہلی اپنے شہر کے ایجنٹ سے طلب فرمائیے

تار کا پتہ: الجمعیۃ دہلی

فون نمبر 6841

سالانہ قیمت تیس روپے | جلد ۳ | دہلی یوم پنجشنبہ ۱۶ رجب المرجب ۱۳۶۷ھ مطابق ۲۷ مئی ۱۹۴۸ء | نمبر ۱۰۴ | قیمت فی پرچہ چھ پیسے

ویسٹ اینڈ واچ کمپنی اور فیور لیوبا اینڈ کمپنی کی کلائی اور جیب گھڑیاں
ایس۔ ایم۔ عثمان اینڈ کمپنی واچ مرچنٹس
حویلی حسام الدین بلیماران چاندنی چوک دہلی سے حاصل کیجئے
[illegible]

مجلس تحفظ نے عرب ممالک کو فیصلہ کرنے کیلئے ۴۸ گھنٹہ کا وقت دینا منظور کرلیا

یہودی اور روسی نمائندوں کی مخالفت، شام کا دنداں شکن جواب

عرب ریاستیں مشروط طور پر جنگ بند کرنے کیلئے آمادہ ہیں

لیک سکسس ۲۵ مئی۔ مجلس تحفظ نے فلسطین میں لڑائی بند کرنے کے لئے ۴۸ گھنٹہ کا وقت اور دیدیا ہے کل رات اجلاس میں مصر اور شام کے نمائندوں نے اس بات کا مطالبہ کیا کہ فلسطین میں لڑائی بند کرنے کا جو وقت دیا گیا ہے اسے اور بڑھا دینا چاہئے تاکہ عرب ممالک اچھی طرح غور و خوض کرنے کے بعد کوئی فیصلہ کرسکیں۔

[illegible]

(باقی صفحہ ۲ پر)

گاندھی جی کے قتل کا مقدمہ

گوڈسے دہلی میں۔ مسٹر ساورکر کے وکیل کا صدر ہندو مہاسبھا سے مشورہ

دہلی ۲۵ مئی۔ کل سے گاندھی جی کے قتل کا مقدمہ لال قلعہ میں شروع ہو رہا ہے۔ [illegible]

مدراس اور بمبئی کی ریل گاڑیوں میں مسلح فوجی پہرہ لگا دیا گیا

رضاکاروں کی سرگرمیاں بند نہ ہوئیں تو سخت کاروائی کی جائیگی

بمبئی ۲۵ مئی۔ معلوم ہوا ہے کہ حکومت بمبئی نے صوبہ کی حدود میں جو ریاست حیدرآباد سے ملتی ہیں [illegible]

[illegible]

(باقی صفحہ ۲ پر)

بیت المقدس میں محصور یہودی بھوک پیاس سے مر رہے ہیں مگر ہتھیار نہ ڈالنے کی رٹ بدستور لگی ہوئی ہے

باب الیہود پر یہودیوں کی پسپائی

بیت المقدس ۲۵ مئی۔ پچھلے ہفتہ سے عرب فوجیں بیت المقدس میں یہودیوں پر مسلسل بمباری کر رہی ہیں [illegible]

[illegible]

لبنان نے امریکہ کا مطالبہ ٹھکرا دیا

واشنگٹن ۲۵ مئی۔ معلوم ہوا ہے کہ حکومت لبنان نے حکومت امریکہ کے اس مطالبہ کو ٹھکرا دیا [illegible]

شاہزادی الزبتھ کا پاکستان کو عطیہ

کراچی ۲۵ مئی۔ معلوم ہوا ہے کہ شاہزادی الزبتھ نے پاکستان کو ایک ... چیک ارسال کیا [illegible]

پاکستان پارلیمنٹ میں اقوام متحدہ کو چوروں اور سازشیوں کی جماعت بتایا گیا

باڑی میں اقلیت کے فرقہ کو اب بھی پریشان کیا جا رہا ہے

ہندوستان کے اشتراک کے ساتھ ایشیائی لیگ بنانے کی تجویز

فیروز خاں نون اور ظفر اللہ خاں کی تقریریں!

کراچی ۲۵ مئی۔ معلوم ہوا ہے کہ پاکستان پارلیمنٹ کے اجلاس میں وزیر خارجہ سر محمد ظفر اللہ خاں نے ایک بل پیش کیا [illegible]

[illegible]

(باقی صفحہ ۲ پر)

چین میں حکومتی فوجوں کی زبردست کامیابی

نانکنگ ۲۵ مئی۔ معلوم ہوا ہے کہ حکومت چین کی فوجوں نے صوبہ شانسی میں کمیونسٹوں کے فوجی اڈہ [illegible]

گذشتہ فسادات کی تحقیقات کا کام فرقہ دار افسروں کے سپرد ہے

موجودہ حکام کو بدل کر غیر جانبدار افسر مقرر کئے جائیں

(از نامہ نگار خصوصی الجمعیۃ)

۳۱ مارچ اور یکم اپریل کو ریاست دھولپور کے قصبہ باڑی میں فرقہ وارانہ فسادات ہوئے۔ [illegible]

[illegible]

(باقی صفحہ ۵ پر)

برائے اطلاع عام

[illegible]

چین کے نئے وزیر اعظم

نانکنگ ۲۵ مئی۔ [illegible]

ہندو مسلم سکھ سب کے دردمند ہند کے سب سے بڑے حکیم بھورے خاں کا
قائم کردہ
بڑا دواخانہ
ہے، آج مایوسوں کی امیدگاہ
حالات لکھکر طبی مشورہ مفت حاصل کیجئے
دواخانہ جہاں سے خریدیں
منیجر بڑا دواخانہ پوسٹ بکس نمبر ۱۳۵ دہلی

روزانہ
الجمعیۃ
دہلی
۲۷ مئی ۱۹۴۷ء

عوام کی غربت

آچاریہ ونوبا بھاوے نے راج گھاٹ پر ایک ... سبھا میں تقریر کرتے ہوئے ملک کی عام غربت اور عوام کے افلاس پر روشنی ڈالتے ہوئے کہا کہ چند ... کے دورہ کے بعد مجھے یقین ہو گیا ہے کہ اگر غربت کو دور کرنے کے لئے کچھ نہ کچھ کیا گیا اور فوری طور پر اس مسئلہ کو حل کرنے کی کوشش نہ کی گئی تو بے اطمینانی کی جنس عام ہو جائے گی اور ملک کو ایک بڑے خطرہ سے دوچار ہونا پڑے گا۔ اس کے ساتھ اپنے ذمہ داری کے پورے احساس کے ساتھ کہا کہ

"سوراج اب تک غریبوں کے گھر نہیں پہونچا اور آزادی کے باوجود عوام کا افلاس دور نہیں ہوا، بلکہ اس میں روز بروز اضافہ ہی ہو رہا ہے۔"

آزادی اور خود مختاری کے نتائج مرتب نہ ہوں ... چند ہاتھوں میں زمام کار آ جانے سے غلامی کی مشکلات دور نہیں ہو سکتیں، ایسی آزادی محض ذہنی ہے انسان دل ہی دل میں خوش ہو سکتا ہے کہ وہ آزاد ... [illegible]

... ہے کہ آزاد ملک کا مستقبل روشن ہے اور غلامی کی مشکلات کچھ عرصہ کے بعد ختم ہو جائیں گی، مگر کیا اس قسم کے آثار ... کو نظر آتے ... کیا کوئی کہہ سکتا ہے کہ زرداروں اور جاگیرداروں کا ... ہندوستان کو پنپنے دے گا اور حکومت کی موجودہ تیزی سے عوام کی غربت دور ہو سکے گی!

معاصر "ہندوستان ٹائمز" نے آچاریہ ونوبا بھاوے کی تقریر پر اپنے ادارئیے میں ... لکھا ہے کہ گو عوام کی غربت دور نہیں ہوئی مگر آزادی سے جو نفسیاتی اثرات مرتب ہوئے ہیں وہ بہت گہرے ہیں! اگر آزادی عوام ... نہیں بڑھا سکی تو یہ کیا کم ہے کہ لوگوں کے اخلاق بلند ہو گئے اور عوام کو پہلی بار اپنے آپ کو شناخت کرنے کا موقعہ ملا! ممکن ہے کہ آزادی کی نفسیات نے خواص کو ضرورت سے زیادہ متاثر کیا ہو اور ان لوگوں کے اخلاق اور زیادہ بلند ہو گئے ہوں جو سیاسی نظام کو اخلاقی بنیادوں پر قائم کرنا چاہتے ہیں، لیکن جہاں تک عوام کا تعلق ہے ان کی نفسیات ... [illegible]

[illegible]

عربوں کو الٹی میٹم

[illegible]

رفتار سفر

ذکر مست خرام کیا کرتے — نیند اپنی حرام کیا کرتے
نقش پائے حبیب کے آگے — ذوق بیت الحرام کیا کرتے
اے برہمن کے نالۂ بے سود — تجھ سے تو بت ہی کلام کیا کرتے
چشم بادہ نواز کے صدقے — ذکر مینا و جام کیا کرتے
زندگی ہے اک تغیر کو — حاصل صبح و شام کیا کرتے
بندگی کا مزا اٹھا کے حضور — سجدۂ بے امام کیا کرتے
عشق خوددار کی بلندی پر — حسن کا احترام کیا کرتے
جلوہ یک نظر ہے تنگ نظر — حسرت ناتمام کیا کرتے

منزلیں ہم نفس اے محشر
بے سبب ہم قیام کیا کرتے

محشر صادقی اعظمی

حیدرآباد کی سرحد پر

مسٹر وینکٹ راؤ ممبر اتحاد و ترقی کمیٹی کا بیان

[illegible]

قابل مذمت

[illegible]

یہ قوم پرستی ہے

[illegible]

سیر و سیاحت

سباح

[illegible]

اڈیٹر کے نام خطوط

(اڈیٹر کو مراسلہ نگار کی رائے سے متفق ہونا ضروری نہیں)

وقت کی پہچان

[illegible]

تعمیری کام

[illegible]

ریلوے کی آزادی

[illegible]

سید علی احمد دیوبند ۱۹ مئی

والدین کا مدرسہ

[illegible]

پاکستان میں سودیشی کی تحریک۔ عام جلسہ میں لیاقت علیخاں کی تقریر

کراچی میں ہزاروں آدمیوں نے ملکی کپڑا استعمال کرنیکا حلف اٹھایا

کراچی ۲۴ مئی۔ پاکستان کے وزیر اعظم کابینہ کے دوسرے وزیروں، دستور ساز اسمبلی کے ممبروں اور کراچی کے ہزاروں باشندوں نے جمعہ کی شب کو احتیاط کی قسم کھائی کہ وہ جہاں تک ممکن ہوگا غیر ملکی کپڑا نہیں خریدیں گے یہ حلف ایک جلسہ میں اٹھایا گیا جو پاکستان کے کاتنے اور بننے والوں کی انجمن کی طرف سے ہوا تھا۔ وزیر اعظم پاکستان اس جلسہ کے صدر تھے۔ صدارتی تقریر میں انہوں نے پاکستان کے لئے ہاتھ سے بنے ہوئے کپڑے کی صنعت کی اہمیت پر زور دیا۔ آپ نے اس اعتراض کی صفائی بھی پیش کی کہ پاکستان کانگریس کی نقل کر رہا ہے۔

خان قلات کے بھائی کی پُراسرار گمشدگی

سرحد عبور کر کے افغانستان چلے گئے

کوئٹہ ۲۴ مئی۔ خان قلات کے بھائی صاحبزادہ عبدالکریم خاں مکمل کے روز اچانک بلوچستان سے غائب ہو گئے۔ آپ کران کے گورنر تھے۔ آپ کی پُراسرار گمشدگی کے متعلق طرح طرح کی چہ میگوئیاں ہو رہی ہیں۔ اس وقت تک آپ کو تلاش کرنے کی کوششیں رائیگاں ثابت ہوئی ہیں۔ خیال کیا جاتا ہے کہ آپ سرحد کو عبور کرنے کے بعد افغانستان پہنچ گئے ہیں۔ خان عبدالکریم خاں کی عمر ۳۰ سال کے قریب ہے اور آپ ریاست قلات کی پاکستان میں شرکت کے زبردست مخالف تھے۔ (گلوب)

سرکاری ملازمتوں میں ذات پات کا کوئی خیال نہیں رکھا جائیگا

حکومت ہند کا اعلان

نئی دہلی ۲۴ مئی۔ حکومت ہند نے سرکاری ملازمتوں کو پُر کرنے کے سلسلہ میں اپنی پالیسی کا اعلان کیا ہے ... [illegible]

جودھپور میں گاندھی فنڈ کی فراہمی

اجمیر ۲۴ مئی۔ جودھپور کے حکمران نے عوام سے اپیل کی ہے کہ وہ گاندھی نیشنل میموریل فنڈ کے لئے دل کھول کر چندہ دیں۔ (گلوب)

ریاست ٹراونکور کے تامل علاقے

صوبہ مدراس میں مدغم کئے جائیں

ترا وینڈرم ۲۴ مئی۔ ٹراونکور تامل ناد کانگریس پارٹی کے صدر مسٹر نیاڑنی نے اسمبلی کے اگلے اجلاس میں ایک ریزولیوشن اس مطلب کا پیش کرنے کا نوٹس دیا ہے جس میں حکومت سے درخواست کی جائے گی کہ ریاست ٹراونکور کے وہ علاقے جن میں تامل زبان بولی جاتی ہے صوبہ مدراس میں مدغم کئے جائیں۔ (گلوب)

راجستھان یونین میں شراب بندی

اجمیر ۲۴ مئی۔ معتبر ذریعے سے معلوم ہوا ہے کہ راجستھان یونین کی حکومت نے لگے اکتوبر سے یونین کی حدود میں شراب نوشی ممنوع قرار دینے کا فیصلہ کیا ہے۔ (گلوب)

حیدرآباد میں مدراس میل پر مسلح حملہ آوروں کا دھاوا۔ ۲ اشخاص ہلاک

ریاست کی حدود میں مسافر گاڑیوں کی آمد و رفت بند رکھنے کا حکم

... ریلوے بورڈ کے جاری کردہ ایک حکم کے اعلان سے ظاہر ہے کہ ریاست حیدرآباد سے گذرنے والی بمبئی مدراس لائن پر چلنے والی تمام پسنجر گاڑیوں کو بند کر دیا گیا ہے کیونکہ اس لائن پر بمبئی مدراس میل کو ... ریاست حیدرآباد میں ۲۲ مئی کو لوٹ لیا گیا تھا۔ بمبئی اور مدراس کے درمیان سفر کرنے والے مسافروں کی سہولت کے لئے ... اور ... کے درمیان ہندوستانی فوج کے محافظ دستے گاڑیوں میں تعینات کرنے کا انتظام کیا جا رہا ہے۔

معلوم ہوا ہے کہ ... میل پر حملے کے نتیجہ پر دو اشخاص ہلاک اور ... ۱۲ اشخاص جن میں ۴ عورتیں اور ... بچے ... شامل ہیں ... لاپتہ ہیں۔

... اور حیدرآباد شہر سے جانب مغرب ۲۰۰ میل اور پونا کے جنوب مغرب میں ... میل کے فاصلے پر ہے۔ اس واقعہ کے بعد ...

انجن کے قریب ڈبوں پر دھاوا کیا گیا تھا۔ انہوں نے مسافروں کو ڈرایا دھمکایا اور ان سے قیمتی سامان اور نقدی حوالے کر دینے کا مطالبہ کیا۔ حملہ آوروں نے انجن ڈرائیور کو پکڑ لیا اور اسٹیشن ماسٹر کو کسی قسم کی مداخلت نہ کرنے کی دھمکی دی۔ سیکنڈ کلاس میں سفر کرنے والے ایک مسافر کے ہاتھ ... تعینات تھا۔ مسافروں کی امداد کرنے سے قاصر رہی۔ پچھلے ڈبوں کے مسافر خوف و ہراس کے عالم میں گاڑی سے اتر پڑے۔ اور ریل کی لائن کی آڑ لے کر ادھر اُدھر چلے گئے۔ معلوم ہوا ہے کہ حملہ آوروں نے ...

... کے مسافروں میں ان کے نام یہ ہیں۔ سید ہارون (کڈاپہ) جیون لال (مدراس) نرائن سوامی (بمبئی) بلیلڈا اسسٹنٹ سٹیشن ماسٹر (بمبئی) ایس ... سوامی (مایاورم) ملا ریڈی ... (... لفٹننٹ ... ۔

حیدرآباد کی سرحد پر

(... گئے)

سرحد تک ... موٹر ... بس گاڑی ... [illegible]

... ایک ہندو اور ایک مسلمان ... بالکل نہتے جو مجھے صرف یہ بتا سکیں کہ کون کس طرف ہے وغیرہ۔ گاؤں کے اجڑنے کے بعد بھی گلگیری ... مسلح فوجیوں کو ایک بار گولیوں کا مقابلہ کرنا پڑا تھا ایسی حالت میں میرے ساتھ کون جاتا اور مجھے ایک کون جانے دیتا۔ روک و انکار کرنے والی پبلک میں میری نظر ایک شخص پر پڑی۔ میں نے اُس سے کہا تم چلو اور وہ تیار ہوا۔ اسے گاؤں والے سادھو کے نام سے پکارتے تھے مگر وہ سادھو نہ تھا گھر بار والا تھا۔

ویران اجاڑوں کی کہانیاں میں نے تاریخ میں پڑھی تھیں پر اس کی تصویر آج ہی دیکھ پائی دور سے جگ مگ کرنے والے گلگیری کے خوبصورت گاؤں پر ماتم برس رہا تھا اس کی خوبصورتی میں ڈراؤنا پن اور اس کا بچا کچا جانور بھی بھوت لگتا تھا۔ گاؤں کے سامنے پرانے مزار چمک رہے تھے۔ جو ادھر سے گذرنے والوں کی روحوں کو بے تحاشا اپنی طرف کھینچ لیتے تھے اور اس خاکستر آبادی کے سامنے یہ گورو مزاروں کے تون بنے رہ کر اس پاک زمین کی پرانی کہانی سنا سنا کر آگے کی سبزہ زار کی طرف اشارہ کر رہے تھے۔ سینے کے نیچے دبے ہوئے اس بھاری دل کے ساتھ سر کے اوپر چڑھے ہوئے اس ہلکے دماغ کے ساتھ میں گلگیری میں داخل ہوا۔ جیسے ادھر کے سبھی مشہور گاؤں ہیں گلگیری کے چاروں طرف پتھر کی اونچی دیواریں اور اس میں جگہ جگہ آسمان سے باتیں کرنے والے برج بنے ہوئے ہیں۔ (باقی آئندہ)

پاکستان اور ہندوستان میں

پنشنوں کے متعلق سمجھوتہ

کراچی ۲۴ مئی۔ معلوم ہوا ہے کہ حکومت پاکستان اور حکومت ہند اس امر پر متفق ہو گئی ہیں کہ پنشن پانے والے لوگوں کی پنشنوں کا اسی طریقہ سے ۳۰ ستمبر تک تبادلہ ہوتا رہے۔ جس طرح کہ موجودہ صورت میں ہو رہا ہے۔ ۳۰ ستمبر تک ان مستقل پنشنوں کے تبادلہ کے متعلق دوسرے انتظامات مکمل ہو جائیں گے۔

عرب صاحب کا قیمتی قلم

جناب سید شاکر احمد صاحب مدنی آپ کا جو قلم گم ہو گیا تھا وہ مل گیا ہے۔ اب مولوی سکندر حسین صاحب جلال آبادی کے پاس موجود ہے۔ آپ تشریف آوری فرما کر لے جائیے۔ یا آپ پتہ ذیل سے خط و کتابت فرمائیں۔ محلہ مسجد کھیت والی، ریاست رام پور یوپی

زاہدان میں قونصل خانہ کا قیام

نیو دہلی ۲۴ مئی۔ حکومت ہند نے فیصلہ کیا ہے کہ زاہدان (ایران) میں نئے قونصل خانہ کی شاخ قائم کی جائے۔ مسٹر اے ... جی ... اس شاخ کے انچارج مقرر کئے گئے ہیں۔

یوپی کے کالجوں میں فوجی ٹریننگ

آگرہ ۲۴ مئی۔ معلوم ہوا ہے کہ حکومت نے یو۔ پی کے کالجوں میں فوجی ٹریننگ دینے کا فیصلہ کیا ہے۔ موسم گرما کی تعطیلات کے بعد جب کالج کھلیں گے تو فوجی تربیت دینے کی سکیم رائج کر دی جائے گی۔

جمعیۃ علماء ضلع ... کا سالانہ انتخاب

... مئی جمعہ کو جمعیۃ علماء ضلع ... کی منتظمہ کمیٹی کا جلسہ زیر صدارت مولانا محمد ... صاحب منعقد ہوا۔ جلسہ میں جمعیۃ علماء ضلع ... کے حسب ذیل عہدہ دار منتخب ہوئے

مولانا اخلاق حسین قاسمی — صدر
امیر حسن صاحب ... — نائب صدر
عنایت الرحمن صاحب — "
ڈاکٹر تاج الدین صاحب — جنرل سکریٹری
ڈاکٹر یاسین صاحب — سکریٹری
پیر اشتیاق حسین صاحب — "
عبدالواحد صاحب — "
مسٹر اسماعیل — خازن

کچھ کے نئے ایڈمنسٹریٹر

مسٹر ڈیسائی کا تقرر

نئی دہلی ۲۴ مئی۔ معلوم ہوا ہے کہ آئی سی ایس کے سابق ممبر مسٹر سی ... ڈیسائی کچھ میں مرکزی حکومت کی طرف سے ایڈمنسٹریٹر مقرر کئے جائیں گے۔

ریلوے ملازمین کی یونین

نئی دہلی ۲۴ مئی۔ ریلوے ملازمین کی یونین کے صدر ... نے گلوب کے نمائندہ کو بتلایا کہ مشرقی پنجاب ریلوے ملازمین کی یونین کے صدر نے ... گلوب کے نمائندے کو بتلایا کہ مشرقی پنجاب ریلوے کے حکام نے ریلوے ملازمین کی یونین کو سرکاری طور پر تسلیم کر لیا ہے۔ (گلوب)

ریاست جیسلمیر کا نیا دیوان

جودھپور ۲۴ مئی۔ معلوم ہوا ہے کہ اجمیر ... کے اسسٹنٹ کمشنر ... ریاست جیسلمیر کے دیوان مقرر کئے گئے ہیں۔ (گلوب)

آسٹریلیا کے ہائی کمشنر

نئی دہلی ۲۴ مئی۔ ہندوستان میں مقیم آسٹریلیا کے ہائی کمشنر لفٹننٹ جنرل سر آئیون میکے اور لیڈی میکے اور مس ... میکے ریٹائر ہونے کے بعد بذریعہ فرنٹیئر میل کل بمبئی تشریف لے جا رہے ہیں اور وہاں سے آپ ۹ مئی کو ... نامی جہاز میں سوار ہو کر آسٹریلیا روانہ ہو جائیں گے۔

مشرق اردن اور فلسطین کو ہوائی ڈاک بند

نئی دہلی ۲۴ مئی۔ حکومت ہند کے ایک پریس نوٹ میں بتایا گیا کہ آئندہ فلسطین اور مشرق اردن کے لئے ہوائی ڈاک کا سلسلہ عارضی طور پر بند کیا گیا ہے۔ (گلوب)

سی پی وزیر کا استعفیٰ منظور

ناگپور ۲۴ مئی۔ سرکاری طور پر اعلان کیا گیا ہے کہ وزیر آبکاری مسٹر آر ... ڈیشمکھ کا استعفیٰ منظور کر لیا گیا ہے۔ مسٹر ڈیشمکھ کے مستعفی ہو جانے پر کابینہ میں وزیروں کی تعداد صرف سات رہ گئی ہے۔ معلوم ہوا ہے کہ سی۔ پی کے وزیر اعظم مسٹر شکلا ان کی جگہ نئے وزیر کو مقرر کرنے پر غور کر رہے ہیں۔

لازمی بیمہ کی اسکیم

لندن ... مئی۔ لازمی بیمہ کی تحریک ... [illegible]

نتال میں انڈین نیشنل کانگریس کا دوسرا سالانہ اجلاس

صدر کانگریس کا پیغام

نئی دہلی ۲۴ مئی۔ نتال کے ہندوستانیوں کی کانگریس کے دوسرے سالانہ اجلاس میں آل انڈیا کانگریس کمیٹی کے صدر ڈاکٹر راجندر پرشاد نے مندرجہ ذیل پیغام ارسال کیا ہے۔ یہ اجلاس ۲۹ مئی کو ڈربن میں منعقد ہو رہا ہے۔

یہ کانفرنس نازک حالات میں منعقد ہو رہی ہے۔ جبکہ جنوبی افریقہ میں رہنے والے ہندوستانی باشندوں کے سیاسی مستقبل کے اہم سوال کا حل درپیش ہے۔ ... ہندوستان ... غیر ملکیوں میں آباد ہندوستانیوں کی بہت کم مدد کر سکتا تھا۔ لیکن آزادی مل جانے پر کئی ایسے مواقع پیدا ہو گئے۔ جبکہ ہم ان ہندوستانیوں کا جو نسلی امتیاز کا شکار ہیں امداد کر سکیں گے۔

اس سلسلہ میں آپ پر بھی ایک ذمہ داری عائد ہوتی ہے۔ ... جنوبی افریقہ میں رہنے والے ہندوستانیوں کو متحد ہو جانا چاہئے۔ اور ایسے اقدام کرنے چاہئیں جن سے جنوبی افریقہ کی حکومت خود کو ... آپ کو ...

جے پور کی راجکماری کی شادی

راجپوتانہ کے حکمرانوں کی شرکت

اجمیر ۲۴ مئی۔ کوٹہ، بوندی، بیکانیر، پرتاب گڑھ، اودے پور اور دوسری راجپوتانہ کی ریاستوں کے حکمران شہزادی پریم کماری دختر مہاراجہ جے پور کی شادی کی تقریب میں شمولیت کریں گے۔ ان مہاراجوں کے علاوہ ٹونک کے نواب صاحب بھی اس موقعہ پر تشریف لائیں گے۔ (گلوب)

مسٹر کی جگہ شری کا استعمال

حکومت یوپی کا فیصلہ

آگرہ ۲۴ مئی۔ حکومت یو پی نے ہدایت جاری کی ہے کہ سرکاری دفاتر میں آئندہ خط و کتابت میں مسٹر، بابو، مسز وغیرہ الفاظ کی جگہ شری، شریمتی اور کماری وغیرہ الفاظ استعمال کئے جائیں۔ یہ ہدایات ججوں اور فوجی افسران پر لاگو نہیں ہوں گی۔ حکومت نے ہدایات جاری کی ہے کہ سرکاری ریکارڈ میں جلد ... کام میں ہندی ... جائے۔ (گلوب)

سرکاری ملازم شراب استعمال نہ کریں

حکومت یوپی کی ہدایت

آگرہ ۲۴ مئی۔ معلوم ہوا ہے کہ حکومت یوپی نے ... [illegible]

کپڑا بچانے کی اسکیم

... ۲۴ مئی۔ ... انجمن کے صدر مسٹر جی۔ اے گوکھلے نے ایک بیان کے دوران میں کہا کہ عوام کو موجودہ کپڑے کی قلت کو دور کرنے میں حکومت کی امداد کرنی چاہیئے۔ آگے چل کر آپ نے کہا کہ عوام کو صرف ضرورت کے مطابق کپڑا خریدنا چاہیئے۔

اخبار پربھات کا گستاخانہ رویہ

ناظم جمعیۃ علماء دہلی کا بیان

دہلی ۲۴ مئی۔ مولانا اخلاق حسین قاسمی ناظم جمعیۃ علماء دہلی نے ایک بیان میں کہا ... پربھات ... [illegible]

... ہرجہت سے وقار کی حفاظت کا وعدہ کیا ہے۔

اس واقعہ سے راشٹرپتا گاندھی جی کی روح کو بڑی اذیت پہنچی ہے مجھے امید ہے کہ حکومت ہند اخبار پربھات کے گستاخ ایڈیٹر سے باز پرس کرے گی اور اس طرح مسلمانوں کے مذہبی جذبات کو جو شدید ٹھیس لگی ہے اس کی تلافی ہو سکے گی۔

مجھے ہندوستان کے ان اخبارات سے بھی امید ہے جو گاندھی جی کے مشن کی خدمت کرنا اپنا فرض سمجھتے ہیں کہ وہ پربھات کے اس رویہ کے خلاف صدائے احتجاج بلند کر کے مذہبی بزرگوں کی شان میں بے ادبی کی جرأت کو سر اٹھانے سے پہلے ہی کچل دیں گے۔

پیامِ اقبالؒ

از عبدالرحمن طارق بی۔اے

"پیامِ اقبال" اردو زبان میں اپنے موضوع پر سب سے پہلی کتاب ہے جو علامہ اقبال کی زندگی ہی میں تیار ہو گئی تھی یہ کتاب جب علامہ مرحوم کے حضور پیش کی گئی تو آپ نے مطالعہ کے بعد فرمایا: "اس میں شک نہیں کہ "پیامِ اقبال" میرے پیام و کلام کی نہایت عمدہ ترجمانی ہے اور اس سے میرے بعض اہم زاویہ ہائے فکر، نظر بصیرت افروز روشنی پڑتی ہے!"

اس کتاب میں اشارہ پر معنوی فاضلانہ مقالات ہیں جنہیں ... علامہ مرحوم کے دقیق فارسی و اردو کلام کی تشریح بھی کرتا ہے انداز بیان نہایت فصیح دلچسپ تشریح اشعار تسلی بخش اور زبان عام فہم ہے۔ اب تیسرا ایڈیشن نہایت حسین و جمیل صورت میں چھپا ہے اپنی فرمائش جلد روانہ فرمائیے کہ ختم ہو جانے پر انتظار کی زحمت نہ اٹھانی پڑے۔ ضخامت ۲۰۰ صفحات، قیمت مجلد دو روپے بارہ آنے۔

دفتر اقبال اکیڈمی ایبک روڈ انارکلی لاہور

"Mullickson"

بچو والو یہ یاد رکھو

حکیم جی ہری پرشاد اگروال علی گڑھ کی اصلی ہٹی رجسٹرڈ

بال جیون گھٹی

بچوں کی ہر ایک بیماری کو دور کرتی اور بچوں کو تندرست و طاقتور بناتی ہے۔ فی شیشی ... نمونہ مفت ...

المشتہر منیجر بال جیون کارخانہ علی گڑھ (یوپی)

ہند اور پاکستان کے درمیان قیدیوں کے تبادلہ پر گفت وشنید

ہندوستان نے دہلی کے قیدیوں کو دینے سے انکار کردیا

جمعرات کے دن پھر گفت وشنید ہوگی

دہلی ۵ مئی۔ معلوم ہوا ہے کہ کل شملہ میں ہندوستان اور پاکستان کے درمیان ایک کانفرنس منعقد ہوئی جس میں قیدیوں کے تبادلہ کے متعلق گفت وشنید ہوئی۔ مغربی پنجاب کے نمائندوں نے مطالبہ کیا کہ ہندوستان کے ان تمام صوبوں سے قیدیوں کا تبادلہ کیا جائے جہاں سے مسلمان بڑی تعداد میں جا چکے ہیں مثلاً دہلی۔ مشرقی پنجاب اور الور بھی شامل ہیں۔ حکومت ہند کی طرف سے کہا گیا کہ چونکہ ابھی دہلی میں مسلمان بہت بڑی تعداد میں ہیں اس لئے دہلی سے مسلمان قیدیوں کے تبادلہ کا سوال پیدا نہیں ہوتا۔ معلوم ہوا ہے کہ اس کانفرنس میں کوئی سمجھوتہ نہیں ہو سکا اور اب دونوں حکومتوں کے نمائندے جمعرات کے دن پھر گفت وشنید کریں گے۔

ہند اور حیدرآباد کے مسئلہ کے تصفیہ کیلئے ایک اور کوشش

پنڈت نہرو اور سردار پٹیل کا مشورہ میر لائق علی جواب کے منتظر ہیں

نئی دہلی ۴ مئی۔ پنڈت نہرو اور مسٹر مینن سے حیدرآباد کے وزیر اعظم میر لائق علی نے کل ملاقات کی تھی اور ان کو نظام حیدرآباد کے نقطۂ نظر سے آگاہ کیا تھا۔ آج صبح مسوری روانہ ہو گئے۔ معلوم ہوا ہے کہ پنڈت نہرو تمام واقعات اور اس گفت وشنید سے جو ان کے اور لائق علی کے درمیان ہوئی ہے سردار پٹیل کو مطلع کریں گے۔ اس دوران میں میر لائق علی دہلی میں پنڈت نہرو کے منتظر رہیں گے۔ نظام کے دہلی آنے سے انکار کرنے پر ہند اور حیدرآباد کی گفتگو ٹوٹ جانے پر یہ نئی کوشش ...

برطانیہ عربوں کی مدد کرے

تل ابیب ۵ مئی۔ ... کی طرف سے برطانوی دارالعوام کے لیڈر مسٹر ... سے اپیل کی گئی ہے ...

عرب کمانڈر انچیف دمشق میں

دمشق ۵ مئی۔ دمشق کی ایک اطلاع میں بتایا گیا ہے کہ عرب نجات دہندہ فوج کے کمانڈر انچیف فوزی القاوقجی عرب فوجی افسروں سے گفت وشنید کے سلسلہ میں دمشق پہونچ گئے ہیں۔

حکومت نظام نے ہندوستانی کمانڈر انچیف کی درخواست کو منظور کرلیا

ہندوستانی فوجی ریاستی حدود کے اندر بھی گاڑیوں کی دیکھ بھال کرسکیں گے

نئی دہلی ۵ مئی۔ حکومت حیدرآباد دکن کے ایجنٹ جنرل متعینہ نئی دہلی کے دفتر سے جاری شدہ ایک پریس نوٹ میں کہا گیا ہے۔

ہندوستان کے کمانڈر انچیف کی ذاتی درخواست پر حکومت نظام نے عارضی طور پر اجازت دے دی ہے کہ مدراس بمبئی لائن کا جتنا حصہ نظام کی حدود سلطنت کے اندر آتا ہے اس پر ہندوستانی فوجی محافظ دستے تعینات رہیں۔ لیکن بہت جلد ریاستی فوجی دستے ہندوستانی فوجیوں سے اس کا چارج لے لیں گے ... مدراس جانے والی گرانڈ ٹرنک ایکسپریس جب تک نظام حیدرآباد کی حدود میں رہے گی حیدرآباد کی فوج اس کی حفاظت کرے گی۔

گنگاپور میں ریلوے پر حملہ

حکومت نظام کا اظہار افسوس

حیدرآباد ۲۲ مئی۔ گنگاپور ریلوے اسٹیشن پر ریلوے گاڑی پر جو حملہ ہوا اس کے سلسلے میں حکومت نظام نے ایک کمیونک جاری کیا ہے اس میں مملکت حیدرآباد کی حکومت نے اس بات پر اپنے افسوس کا اظہار کیا ہے کہ اس حادثہ میں کچھ لوگ زخمی ہوگئے۔ اس کمیونک میں ان لوگوں کے ساتھ اظہار ہمدردی کیا گیا ہے ... اس طرح کے واقعات کا خاتمہ کرنے کے لئے ضروری اقدامات کئے گئے ہیں ...

حیدرآباد میں ریل گاڑی پر حملہ

حملہ آور نقدی اور زیورات چھین کر فرار

دارالسلطنت ۵ مئی

بیس ہزار روپے کی چوری

پگڑی لینے پر گرفتاری

ہوائی جہاز کی نمائش

بستی نظام الدین میں جلسہ

عربوں کے جنگ بند کرنے کا فیصلہ

صفحہ اول کالم ... سے آگے

پاکستان پارلیمنٹ کا اجلاس

صفحہ ۱ کالم ... سے آگے

برطانیہ کی حمایت

پاڑی کے فسادات کی تحقیقات

صفحہ اول کالم ... سے آگے

عراقی ردعمل

شاہ عبداللہ کا اعلان

جنوبی افریقہ نے فلسطین کی نام نہاد یہودی حکومت کو تسلیم کرلیا

دول مشترکہ سے تعلق رکھنے والے افسروں کی پریشانی

مدراس اور بمبئی کی گاڑیوں پر پہرہ

صفحہ ۱ کالم ۲ سے آگے

شمالی محاذ

محاذوں کی پوزیشن

یہودیوں کی پسپائی

... کالم ... سے آگے

فوجی پوزیشن

بمبئی میں ہتھیاروں کی خرید وفروخت پر پابندی

آگرہ میں فساد

AMICO TONIC

کمزوروں کو طاقتور اور بڈھوں کو جوان بنانے والی دوا

امیکو ٹانک

ناطاقتی، لاغری جسم، کمزوری دل و دماغ اور اعضائے رئیسہ کے لئے اکسیر ہے۔

امیکو ٹانک بہت آزمودہ اور مجرب دوا ہے، اس دوا نے ملک میں بہت شہرت حاصل کی ہے۔ جریان اور ناطاقتی کی جملہ شکایات کو دور کرتی ہے، دھات گاڑھی ہو جاتی ہے، قوت کو بڑھاتی ہے، اعضائے رئیسہ کو تقویت پہونچاتی ہے ...

امیکو طلا

یہ نہایت موثر اور کامیاب دوا ہے، سائنس کے جدید اصول پر تیار کیا گیا ہے ...

منگانے کا پتہ

ایمن اینڈ اسمٹعیل لمیٹڈ انگریزی دواخانہ ۱۴ کولوٹولہ اسٹریٹ کلکتہ

T.B JABRI

تپ دق اور پرانے بخار کے لئے جبری

... لال شہزادے صاحب کے ایل شرما ... اینڈ سنز ... جگادھری ...

پاکستان میں سودیشی کی تحریک۔ عام جلسہ میں لیاقت علیخاں کی تقریر

کراچی میں ہزاروں آدمیوں نے ملکی کپڑا استعمال کرنیکا حلف اٹھایا

کراچی ۲۳ مئی۔ پاکستان کے وزیر اعظم کابینہ کے دوسرے وزیروں، دستور ساز اسمبلی کے ممبروں اور کراچی کے ہزاروں باشندوں نے بھی کل شب کو اس بات کی قسم کھائی کہ وہ جہاں تک ممکن ہوگا غیر ملکی کپڑا نہیں خریدیں گے یہ حلف ایک جلسہ میں اٹھایا گیا، جو پاکستان کے کاتنے اور بننے والوں کی انجمن کی طرف سے ہوا تھا۔ وزیر اعظم پاکستان اس جلسہ کے صدر تھے، صدارتی تقریر میں انہوں نے پاکستان کے لئے ہاتھ سے بنے ہوئے کپڑے کی صنعت کی اہمیت پر زور دیا، آپ نے اس اعتراض کی صفائی بھی پیش کی کہ پاکستان کانگریس کی نقل کر رہا ہے۔

نٹال میں انڈین نیشنل کانگریس کا دوسرا سالانہ اجلاس

صدر کانگریس کا پیغام

نئی دہلی ۲۳ مئی۔ نٹال کے ہندوستانیوں کی کانگریس کے دوسرے سال کے سالانہ اجلاس پر کل انڈیا کانگریس کمیٹی کے صدر ڈاکٹر راجندر پرشاد نے مندرجہ ذیل پیغام ارسال کیا ہے، یہ اجلاس ڈربن میں منعقد ہو رہا ہے۔

یہ کانفرنس ان تشویش ناک حالات میں منعقد ہو رہی ہے جبکہ جنوبی افریقہ میں رہنے والے ہندوستانی باشندوں کے سیاسی مستقبل کے اہم سوال کا حل درپیش ہے۔ عام ہندوستانی نقل وطن کر کے یہاں آباد ہندوستانیوں کی بہت کم مدد کر سکتا تھا، لیکن آزادی مل جانے پر کئی ایسے مواقع ہاتھ آئیں گے جبکہ ہم ان ہندوستانیوں کا جو نسلی امتیاز کا شکار رہے امداد کر سکیں گے۔

اس سلسلہ میں آپ پر بھی ایک ذمہ داری عائد ہوتی ہے۔ فکر و عمل بلند رکھتے ہوئے جنوبی افریقہ میں رہنے والے ہندوستانیوں کو متحد ہو جانا چاہئے۔ اور ایسے اقدام کرنے چاہئیں جس سے جنوبی افریقہ کی حکومت خود بخود آپ کو شہری حقوق دینے پر مجبور ہو جائے۔ یکہ کم بجا طور پر آپ ان کے عقدہ میں اس لئے آپ کے کئی سال کی ملکی حالت جو کہ نہایت ہی گذرا رہے تھا۔

آخر میں آپ نے اس امید کا اظہار کیا کہ کانفرنس اتحاد قائم کرنے میں کامیاب رہے گی نٹال انڈین نیشنل کانگریس کی طرف سے میں آپ کو آپ کی جدوجہد اور کانفرنس کی کامیابی کا خواہاں ہوں۔ (گلوب)

جے پور کی راجکماری کی شادی

راجپوتانہ کے حکمرانوں کی شرکت

اجمیر ۲۴ مئی۔ کوٹہ، بوندی، بیکانیر، پرتاب گڑھ اور بعض اور دوسری راجپوتانہ کی ریاستوں کے حکمران شہزادی پریم کنور دختر مہاراجہ جے پور کی شادی کی تقریب میں شرکت کریں گے۔ ان مہاراجوں کے علاوہ ٹونک کے نواب صاحب بھی اس موقعہ پر تشریف لائیں گے۔ (گلوب)

مسٹر کی جگہ شری کا استعمال

حکومت یوپی کا فیصلہ

آگرہ ۲۴ مئی۔ حکومت یوپی نے ہدایت جاری کی ہے کہ سرکاری دفاتر میں آئندہ خط و کتابت میں مسٹر، بابو، مسز وغیرہ الفاظ کی جگہ شری، شریمتی اور کماری وغیرہ الفاظ استعمال کئے جائیں یہ ہدایات ججوں اور فوجی افسران پر لاگو نہیں ہوگی۔ حکومت نے یہ ہدایات جاری کی ہے کہ سرکاری ریکارڈ میں جہاں ذات، فرقہ کا کالم ہے وہ بند کر دیا جائے۔

سرکاری ملازم شراب استعمال کریں

حکومت یوپی کی ہدایت

آگرہ ۲۴ مئی۔ معلوم ہوا ہے کہ حکومت یوپی نے افسران کے نام ایک سرکلر جاری کیا ہے جس میں انہیں کہا گیا ہے کہ وہ اپنے نچلے سرکاری ملازمین پر اس بات کا زور دیں کہ وہ شراب نوشی نہ کیا کریں تاکہ دوسرے ان کے نقش قدم پر چل کر اس لعنت سے نجات حاصل کریں۔

نیز اس سرکلر میں یہ بھی درج کیا گیا ہے کہ سرکاری ملازمین تفریح گاہوں اور دوسرے سوشل اجتماعوں میں شراب نوشی نہ کیا کریں۔ امید ہے کہ حکومت ... شراب بندی ... کی اسکیم نافذ کی جائے گی۔ (گلوب)

کپڑا سپلائی کی اسکیم

ناگپور ... کپڑے کی ... کنٹرول ... اے گونلے نے ایک بیان کے دوران میں کہا کہ عوام کو موجودہ کپڑے کی قلت کو دور کرنے میں حکومت کی امداد کرنی چاہیے۔ آگے چل کر آپ نے کہا کہ عوام کو صرف ضرورت کے مطابق کپڑا خریدنا چاہیے۔

اخبار پربھات کا گستاخانہ رویہ

ناظم جمعیۃ علماء دہلی کا بیان

دہلی ۲۴ مئی۔ مولانا اخلاق حسین قاسمی ناظم ...

... کی مسلمہ حقیقت کے خلاف نہایت بد زبانی کا ثبوت پیش کیا گیا ہے۔

اخبار پربھات کی اس الزام تراشی اور شرمناک جھوٹ اور ناقابل برداشت دل آزاری سے حکومت ہند وفادار مسلم شہریوں میں بڑی بے چینی پھیلی ہوئی ہے اور اُن کی نظریں ہند کی اس جمہوری حکومت پر لگی ہوئی ہیں جس نے گاندھی جی کے اصولوں پر چل کر ہر مذہب کے وقار کی حفاظت کا وعدہ کیا ہے۔

اس واقعہ سے راشٹریتا گاندھی جی کی روح کو بڑی اذیت ہوئی ہے مجھے امید ہے کہ حکومت ہند اخبار پربھات کے گستاخ ایڈیٹر سے باز پرس کرے گی اور اس طرح مسلمانوں کے مذہبی جذبات کو جو شدید ٹھیس لگی ہے اس کی تلافی ہو سکے گی۔

مجھے ہندوستان کے ان اخبارات سے بھی امید ہے جو گاندھی جی کے مشن کی خدمت کرنا اپنا فرض سمجھتے ہیں کہ وہ پربھات کے اس رویہ کے خلاف متحدہ آواز اٹھا کر مذہبی بزرگوں کی شان میں ایسے ناپاک کی جرأت کو سر اٹھانے سے پہلے ہی کچل دیں گے۔

خان قلات کے بھائی کی پُراسرار گمشدگی

سرحد عبور کر کے افغانستان چلے گئے

کوئٹہ ۲۴ مئی۔ خان قلات کے بھائی صاحبزادہ عبد الکریم خان قلعل سے روانگی کے بعد لاپتہ ہو گئے۔ آپ کہاں گئے کوئی نہیں جانتا۔ آپکی پُراسرار گمشدگی کے متعلق طرح طرح کی چہ میگوئیاں ہو رہی ہیں۔ اس وقت تک آپ کو تلاش کرنے کی سب کوششیں رائیگاں ثابت ہوئی ہیں۔ خیال کیا جاتا ہے کہ آپ سرحد کو عبور کرنے کے بعد افغانستان چلے گئے ہیں۔ خان عبد الکریم خاں کی عمر ۳۰ سال کے قریب ہے اور آپ ریاست قلات کی پاکستان میں شرکت کے زبردست خلاف تھے۔ (گلوب)

جودھپور میں گاندھی فنڈ کی فراہمی

جودھپور ۲۴ مئی۔ جودھپور کے حکمران نے عوام سے اپیل کی ہے کہ وہ گاندھی میموریل فنڈ کے لئے دل کھول کر چندہ دیں۔ (گلوب)

ریاست ٹراونکو کے تامل علاقے

صوبہ مدراس میں مدغم کئے جائیں

تراوندرم ۲۴ مئی۔ ریاستی کانگریس پارلیمانی پارٹی کے صدر مسٹر نیازانی نے اسمبلی کے اگلے اجلاس میں ایک ریزولیوشن اس مطلب کا پیش کرنے کا نوٹس دیا ہے جس میں حکومت سے درخواست کی جائے گی کہ ریاست ٹراونکور کے وہ علاقے جن میں تامل زبان بولی جاتی ہے صوبہ مدراس میں مدغم کئے جائیں۔ (گلوب)

راجستھان یونین میں شراب بندی

اجمیر ۲۴ مئی۔ معتبر ذریعہ سے معلوم ہوا ہے کہ راجستھان یونین کی حکومت نے اگلے اکتوبر سے یونین کی حدود میں شراب نوشی ممنوع قرار دینے کا فیصلہ کیا ہے۔ (گلوب)

حیدرآباد میں مدراس میل پر مسلح حملہ آوروں کا دھاوا۔ ۱۲ اشخاص ہلاک

ریاست کی حدود میں مسافر گاڑیوں کی آمد و رفت بند رکھنے کا حکم

ناگپور ۲۴ مئی۔ ریلوے بورڈ کے جاری کردہ ایک کمیونیکے کا اعلان مظہر ہے کہ ریاست حیدرآباد سے گذرنے والی بمبئی مدراس لائن پر چلنے والی تمام پسنجر گاڑیوں کو بند کر دیا گیا ہے کیونکہ اس لائن پر بمبئی مدراس میل کو گنگاپور ریلوے اسٹیشن ریاست حیدرآباد پر ۲۲ مئی کو لوٹ لیا گیا تھا۔ بمبئی اور مدراس کے درمیان سفر کرنے والے مسافروں کی سہولت کے لئے ضروری بندوبست کئے جا رہے ہیں اور شولاپور اور گنتاکل کے درمیان ہندوستانی فوج کے محافظ دستے گاڑیوں میں تعینات کرنے کا انتظام کیا جا رہا ہے۔

معلوم ہوا ہے کہ مدراس میل پر حملے کے نتیجہ پر ۱۲ اشخاص ہلاک ... ہوئے ہیں اور ۱۲ اشخاص جن میں ۲ عورتیں اور ۵ بچے بھی شامل ہیں۔ لاپتہ ہیں۔

گنگاپور رائے چور اور ہوتگی کے درمیان واقع ہے اور حیدرآباد شہر سے بجانب مغرب ۲۰۰ میل اور پونا کے جنوب مشرق میں ۲۳۴ میل کے فاصلہ پر ہے۔ اس واقعہ کے بعد ... بمبئی ... ایکسپریس اور مدراس ... ایکسپریس ... کے راستے تبدیل کر دئے گئے ہیں۔ ... کو آنے جانے والی گاڑی ... ایکسپریس کو ... اور ... ایکسپریس میں کچھ ڈبے زائد کر دئے گئے ہیں۔

ایک ہندوستانی خبر رساں ایجنسی کی اطلاع کے مطابق ... بمبئی پر کل صبح بہت سے اشخاص اپنے ... کی جو مدراس میل سے بمبئی آرہے تھے خیریت معلوم کرنے کے لئے جمع ہو گئے۔

کہا جاتا ہے کہ جب مدراس میل شام کے ساڑھے چار بجے گنگاپور کے اسٹیشن پر آکر رکا تو پلیٹ فارم پر موجودہ مسلح لوگوں نے اس پر حملہ کر دیا۔ حملہ آوروں میں ایک درجن کے قریب ریاست حیدرآباد کی مجلس اتحاد المسلمین کے رضاکار بھی تھے۔ نظام پولیس نے جو اسٹیشن پر ... تعینات تھی۔ مسافروں کی امداد کرنے سے قاصر رہی۔ پچھلے ڈبوں کے مسافر خوف و ہراس کے عالم میں گاڑی سے اتر پڑے۔ اور ریل کی لائن کی آڑ لے کر ادھر ادھر چلے گئے۔ معلوم ہوا ہے کہ حملہ آوروں نے انجن کے قریب ڈبوں پر دھاوا کیا تھا۔ انہوں نے مسافروں کو ڈرایا دھمکایا اور ان سے قیمتی سامان اور نقدی حوالے کر دینے کا مطالبہ کیا۔ حملہ آوروں نے انجن ڈرائیور کو پکڑ لیا اور اسٹیشن ماسٹر کو کسی قسم کی مداخلت نہ کرنے کی دھمکی دی۔ سیکنڈ کلاس میں سفر کرنے والے ایک مسافر نے ہاتھ پیر ہلائے تو حملہ آوروں نے بڑی بے رحمی سے اس کی کمر میں چھرا گھونپ دیا۔ ایک ہندوستانی فوجی افسر کے چوٹ آنے کی بھی اطلاع موصول ہوئی ہے۔

اگلے ڈبوں میں کچھ دیر لوٹ مار کرنے کے بعد حملہ آوروں نے درمیانی ڈبوں پر حملہ کرنا چاہا تو ایک مسلمان مسافر نے انہیں للکارا اور جرأت سے کام لے کر حملہ آوروں کے خواب کو شرمندۂ تعبیر نہ ہونے دیا۔ اس کے بعد گاڑی شولاپور روانہ ہو گئی۔ شولاپور میں ڈسٹرکٹ مجسٹریٹ اور دوسرے حکام نے مسافروں کے حالات سنے اور زخمیوں کو ہسپتال پہنچا دیا۔ جو لوگ ہسپتال میں داخل کئے گئے ہیں ان کے نام یہ ہیں۔

سید ہارون (کڈپہ)، جیون لال (مدراس)، نرائن سوامی (بمبئی)، بلیلڈ ایسسٹنٹ اسٹیشن ماسٹر (بمبئی)، ایس ... سوامی (رامانادھم)، ملا ریڈی (مدراس)، لفٹننٹ بھاٹیہ۔

پاکستان اور ہندوستان میں پنشنوں کے متعلق سمجھوتہ

کراچی ۲۴ مئی۔ معلوم ہوا ہے کہ حکومت پاکستان اور حکومت ہند اس امر پر راضی ہو گئی ہیں کہ پنشن پانے والے لوگوں کی پنشنوں کا اسی طریقہ سے ۳۰ ستمبر تک تبادلہ ہوتا رہے جس طرح کہ موجودہ صورت میں ہو رہا ہے۔ ۳۰ ستمبر تک اس قسم کی پنشنوں کے تبادلہ کے متعلق دوسرے انتظامات مکمل ہو جائیں گے۔

عرب صاحب کا قیمتی قلم

جناب سید شاکر احمد صاحب بدلی آپ کا جو قلم گم ہو گیا تھا وہ مل گیا ہے۔ اب مولوی سکندر حسین صاحب جلال آبادی کے پاس موجود ہے۔ آپ تشریف لا کر لے جائیے یا آپ پتہ ذیل سے خط و کتابت فرمائیں۔ محلہ مسجد کھیت والی۔ ریاست رام پور یوپی

زاہدان میں قونصل خانہ کا قیام

نیو دہلی ۲۴ مئی۔ حکومت ہند نے فیصلہ کیا ہے کہ زاہدان (ایران) میں ہندوستانی قونصل خانہ کی شاخ قائم کی جائے۔ مسٹر اے ٹی ... اس شاخ کے انچارج مقرر کئے گئے ہیں۔

پیام اقبالؒ

از عبد الرحمن طارق بی۔ اے

"پیام اقبال اردو زبان میں اپنے موضوع پر سب سے پہلی کتاب ہے جو علامہ اقبال کی زندگی ہی میں تیار ہو گئی تھی یہ کتاب جب علامہ مرحوم کے حضور پیش کی گئی تو بعد از مطالعہ ارشاد فرمایا:- اس میں شک نہیں کہ پیام اقبال، میرے پیام و کلام کی نہایت حسین و موثر ترجمانی ہے اور اس سے میرے بعض اہم زاویہ ہائے فکر، نظر بصیرت افروز روشنی پڑتی ہے!"

اس کتاب میں اشارہ پر معنون فاضلانہ مقالات ہیں جن میں ... علامہ مرحوم کے دقیق فارسی و اردو کلام کی تشریح بھی کر دی ہے ... زبان نہایت فصیح دلچسپ تشریح اشعار تسلی بخش اور زبان عام فہم ہے ... نہایت حسین و جمیل صورت میں چھپا ہے اپنی فرمائش جلد روانہ فرمائیے ... زحمت نہ اٹھانی پڑے۔ ضخامت ۲۶۰ صفحات قیمت مجلد دو روپے بارہ آنے۔

دفتر اقبال اکیڈمی ایبک روڈ انارکلی لاہور

"Mullickson"

بچوں والو یہ یاد رکھو

بال جیون گھٹی

حکیم ... پرشاد ... علی گڑھ کی اصلی میٹھی رجسٹرڈ بال جیون گھٹی بچوں کی ہر ایک بیماری کو دور کرتی اور بچوں کو تندرست و طاقتور بناتی ... بچے کبھی ہرگز بیمار نہیں ہوں گے۔ دانت بڑی آسانی سے نکل آئیں گے ... نقلی ... سے بچیں ... مفت ... المشتہر منیجر بال جیون کارخانہ علی گڑھ (یوپی)

سرکاری ملازمتوں میں ذات پات کا کوئی خیال نہیں رکھا جائے گا

حکومت ہند کا اعلان

نئی دہلی ۲۴ مئی۔ حکومت ہند نے سرکاری ملازمتوں کو پُر کرنے کے سلسلہ میں اپنی پالیسی کا اعلان کیا ہے۔ اس پالیسی کے تحت ذات پات اور فرقہ وارانہ بنیاد پر کوئی امتیاز نہیں رکھا جائے گا۔ ... ہندوؤں کی مختلف ذاتوں میں امتیاز رکھا گیا تو ... اس پالیسی کی خلاف ورزی ہے ... ملازمتوں میں نیابت ... فرقہ وارانہ ... رکھا جائے ... تمام آسامیاں پُر کرنے کے لئے کسی قسم کا ذات پات کا خیال نہیں رکھا جائے گا سوائے ان آسامیوں کے جو اچھوتوں کے لئے مخصوص کی گئی ہیں ...

نیز یہ بھی فیصلہ کیا گیا کہ ... مقابلہ کے بغیر پُر کی جانے والی آسامیاں آبادی کے تناسب سے پُر کی جائیں گی۔ اس فیصلہ کی رو سے ... فی صدی ہندو ... فی صدی اچھوت ... فی صدی مسلم ... فی صدی ... رہیں گے۔

جمعیۃ علماء ضلع میرٹھ کا سالانہ انتخاب

۱۸ مئی جمعہ کو جمعیۃ علماء ضلع میرٹھ کی منتظمہ کمیٹی کا جلسہ زیر صدارت مولانا محمد رفیق صاحب منعقد ہوا۔ جلسہ میں جمعیۃ علماء ضلع میرٹھ کے حسب ذیل عہدیدار منتخب ہوئے۔

مولانا اخلاق حسین قاسمی — صدر
امیر حسن صاحب ... — نائب صدر
عنایت الرحمن صاحب —
ڈاکٹر تاج الدین صاحب — جنرل سکریٹری
ڈاکٹر یاسین صاحب — سکریٹری
اشتیاق حسین صاحب —
عبد الواحد صاحب —
مسٹر اسماعیل — خازن

کچھ کے نئے ایڈمنسٹریٹر

مسٹر ڈیسائی کا تقرر

نئی دہلی ۲۴ مئی۔ معلوم ہوا ہے کہ آئی سی ایس کے سابق ممبر مسٹر سی۔ بی ڈیسائی کچھ میں مرکزی حکومت کی طرف سے ایڈمنسٹریٹر مقرر کئے جائیں گے۔

ریلوے ملازمین کی یونین

نئی دہلی ۲۴ مئی۔ ریلوے ملازمین کی یونین کے صدر نے آج گلوب کے نمائندہ کو بتایا کہ مشرقی پنجاب ریلوے ملازمین کی یونین کے صدر نے آج گلوب کے نمائندے کو بتایا کہ مشرقی پنجاب ریلوے کے حکام نے ریلوے ملازمین کی یونین کو سرکاری طور پر تسلیم کر لیا ہے۔ (گلوب)

ریاست جیسلمیر کا نیا دیوان

جودھپور ۲۴ مئی۔ معلوم ہوا ہے کہ اجمیر ... کے اسسٹنٹ کمشنر ... سنگھ ریاست جیسلمیر کے دیوان مقرر کئے گئے ہیں۔ (گلوب)

آسٹریلیا کے ہائی کمشنر

نئی دہلی ۲۴ مئی۔ ہندوستان میں مقیم آسٹریلیا کے ہائی کمشنر لفٹننٹ جنرل سر ... لیڈی ... اور ... بذریعہ فرنٹیئر میل کل بمبئی تشریف لے جا رہے ہیں اور وہاں سے آپ ۲۹ مئی کو ... نامی جہاز میں سوار ہو کر آسٹریلیا روانہ ہو جائیں گے۔

شرق اردن اور فلسطین کو ہوائی ڈاک بند

نئی دہلی ۲۴ مئی۔ حکومت ہند کے ایک پریس نوٹ میں بتایا گیا کہ آئندہ فلسطین اور شرق اردن کے لئے ہوائی ڈاک کا سلسلہ عارضی طور پر بند کر دیا گیا ہے۔ (گلوب)

سی پی وزیر کا استعفیٰ منظور

ناگپور ۲۴ مئی۔ سرکاری طور پر اعلان کیا گیا ہے کہ وزیر ایکسائز مسٹر آر ... کا استعفیٰ منظور کر لیا گیا ہے۔ مسٹر ... کے مستعفی ہو جانے پر کابینہ میں وزیروں کی تعداد صرف سات رہ گئی ہے۔ معلوم ہوا ہے کہ سی۔ پی کے وزیر اعظم مسٹر شکلا ان کی جگہ نئے وزیر کو مقرر کرنے کا ... کر رہے ہیں۔

لازمی بیمہ کی اسکیم

لندن ... مئی۔ لازمی بیمہ کی ... اسکیم ... ہیں ...

حیدرآباد کی سرحد پر

(صفحہ ... سے آگے)

سرحد تک پہنچے ... ریل ... گاڑی، گھوڑا اور پیدل راستہ ... ساتھ اور اکیلا سب طرح سفر کرنا پڑا ... کل گیری حیدرآباد کی سرحد ... کا ... ہے جس کے دونوں طرف ... اور ... ہیں ... دو میل ... فوجی ... اور ۲۰ پولیس تعینات ہیں ... حیدرآباد کی ... ایک ... قلعہ اور ساتھ ہی آس پاس کے علاقہ کا محافظ بھی ہے کل گیری کا ... ایک ہی میل کے فاصلے ... مقام ... ہے۔

یہاں پر حکومت ہند کی طرف سے پولیس کا ایک دستہ ہے۔ یونین کی حیثیت ... کسی کی یونین ... اپنی حفاظت کے ساتھ ساتھ سرحدی حیدرآباد کی حفاظت میں مددگار ہے اس طرح دونوں طرف سے ... ۲۰ ... کی ... اندھیرا چھا گیا ... اندھیرا ... کل گیری کے لئے یہ اندھیرا ... اجالا ... گھروں کے جلنے اور بندوقوں کے دھماکے کا تھا اور ... کی ... آگ کے شکار انسانوں کے خون کی ... منحوس صبح کی ... اندر ... اور حیدرآباد کے ... ڈھانچے کے اندر ... کا ایک ... دھبہ ... ہے۔

... میں صبح ساڑھے ... بجے پہنچ چکا تھا ... والے کل گیری کے لئے چل پڑنے ... شام کے ساڑھے ... بج گئے۔ اول تو میں وہاں تک پہنچ کیسی ... کی پوچھ گچھ اور پھر وہاں جانے کی اجازت ... حفاظت ... دونوں ہی میری طبیعت کے خلاف ... میں کل گیری ... تھا صرف ایک ہندو اور ایک مسلمان کے ساتھ ... بالکل نہتے ... مجھے صرف یہ بتا سکیں کہ کون کس ... وغیرہ۔ گاؤں کے اجڑنے کے بعد ... کل گیری ... مسلح رضاکاروں کا ایک بار گولیوں کا مقابلہ کرنا پڑا تھا ... حالت میں میرے ساتھ کون چلتا اور ... دیتا۔ ... انکار کرنے ... میں میری نظر ایک شخص پر پڑی ... میں نے اس سے کہا تم چلو اور وہ تیار ہوا۔ ... گاؤں والے ... کے نام سے پکارتے تھے مگر وہ ... تھا گھر بار والا تھا۔

... کی کہانیاں میں نے تاریخ میں پڑھی تھیں پر اس کی تصویر تو آج ہی دیکھ پائی دور سے جگمگ کرنے والے کل گیری کے خوبصورت گاؤں پر ... کا عالم برس رہا تھا اس کی خوبصورتی ... اور اس کا ... جانور بھی ... لگتا تھا۔ گاؤں کے سامنے پرانے مزار چمک رہے تھے۔ جو ادھر سے گذرنے والوں کی روحوں کو بے تحاشا اپنی طرف کھینچ لیتے تھے اور اس خاکستر آبادی کے سامنے یہ گورو مزاروں کے ... کر اس پاک زمین کی پرانی کہانی سنا سنا کر آگے کی ... کی طرف اشارہ کر رہے تھے۔ سینے کے نیچے دبے ہوئے اس ... دل کے ساتھ ... اس ... دماغ کے ساتھ میں کل گیری میں داخل ہوا۔ جیسے ادھر کے سبھی مشہور گاؤں ہیں کل گیری کے چاروں طرف پتھر کی اونچی دیواریں اور اس پر ... آسمان سے باتیں کرنے والے ... بنے ہوئے ہیں۔ (باقی آئندہ)

یوپی کے کالجوں میں فوجی ٹریننگ

آگرہ ۲۴ مئی۔ معلوم ہوا ہے کہ حکومت نے یو۔ پی کے کالجوں میں فوجی ٹریننگ دینے کا فیصلہ کیا ہے۔ موسم گرما کی تعطیلات کے بعد جب کالج کھلیں گے تو فوجی تربیت دینے کی اسکیم داخل کر دی جائے گی۔

ہند اور پاکستان کے درمیان قیدیوں کے تبادلہ پر گفت و شنید

ہندوستان نے دہلی کے قیدیوں کو دینے سے انکار کر دیا

جمعرات کے دن پھر گفت و شنید ہوگی

دہلی ۵ مئی معلوم ہوا ہے کہ سکریٹریٹ میں ہندوستان اور پاکستان کے درمیان ایک کانفرنس منعقد ہوئی جس میں قیدیوں کے تبادلے کے متعلق گفت و شنید ہوئی۔ مغربی پنجاب کے نمائندے نے مطالبہ کیا کہ ہندوستان کے ان تمام مغویوں کا تبادلہ کیا جائے جہاں سے مسلمان بڑی تعداد میں جا چکے ہیں مثلاً دہلی، بھرت پور اور الور وغیرہ۔ حکومت ہند کی طرف سے کہا گیا کہ چونکہ ابھی دہلی میں مسلمان بہت بڑی تعداد میں ہیں اس لئے دہلی کے مسلمان قیدیوں کے تبادلہ کا سوال پیدا نہیں ہوتا۔ معلوم ہوا ہے کہ اس کانفرنس میں کوئی نتیجہ نہیں ہو سکا اور اب دونوں حکومتوں کے نمائندے جمعرات کے دن پھر گفت و شنید کریں گے۔

ہند اور حیدرآباد کے مسئلہ کے تصفیہ کیلئے ایک اور کوشش

پنڈت نہرو اور سردار پٹیل کا مشورہ میر لائق علی جواب کے منتظر ہیں

نئی دہلی ۴ مئی۔ پنڈت نہرو اور مسٹر مینن سے حیدرآباد کے وزیر اعظم میر لائق علی نے کل ملاقات کی تھی اور ان کو نظام حیدرآباد کے تازہ نقطۂ نظر سے آگاہ کیا تھا۔ آج صبح مسودہ روانہ ہو گیا۔ معلوم ہوا ہے کہ پنڈت نہرو تمام واقعات اور اس گفت و شنید سے جو ان کے اور لائق علی کے درمیان ہوئی ہے سردار پٹیل کو مطلع کریں گے۔ اس دوران میں میر لائق علی دہلی میں پنڈت نہرو کے منتظر رہیں گے۔ نظام کے دہلی آنے سے انکار کرنے پر ہند اور حیدرآباد کی گفتگو ٹوٹ جانے کی کوشش اس ہفتے شروع کی گئی ہے تاکہ مجھونے کے لئے ایک مرتبہ پھر کوشش کی جائے۔ حکومت نظام نے ایک ... حکومت نظام ہندی حکومت کے نقطۂ نظر سے اس بات سے کہ ریاست کو ہندیونین کا ... معلوم ہوا ہے کہ پنڈت نہرو حیدرآباد کے ساتھ تعلقات منقطع کرنا نہیں چاہتے ... کہ حیدرآباد کے مسئلے کے سلجھانے کے لئے کوئی فارمولا بنایا جا سکے۔

برطانیہ عربوں کی مدد کرے

... عوام ... اپیل کی گئی ہے کہ ... فوراً حکومت ... کی طرف مائل کریں ... عربوں ...

عرب کمانڈر انچیف دمشق میں

دمشق ۵ مئی۔ دمشق کی ایک اطلاع میں بتایا گیا ہے کہ عرب نجات دہندہ فوج کے کمانڈر انچیف فوزی القاوقجی عرب ... سے گفت و شنید کے لئے دمشق پہنچ گئے ہیں۔

حکومت نظام نے ہندوستانی کمانڈر انچیف کی درخواست کو منظور کر لیا

ہندوستانی فوجی ریاستی حدود کے اندر بھی گاڑیوں کی دیکھ بھال کر سکیں گے

نئی دہلی ۵ مئی۔ حکومت حیدرآباد دکن کے ایجنٹ جنرل متعینہ دہلی کے دفتر سے جاری شدہ ایک پریس نوٹ میں کہا گیا ہے۔

ہندوستان کے کمانڈر انچیف کی ذاتی درخواست پر حکومت نظام نے عارضی طور پر اجازت دے دی ہے کہ مدراس بمبئی لائن کا جتنا حصہ نظام کی حدود سلطنت کے اندر آتا ہے اس پر ہندوستانی فوجی محافظ دستے تعینات رہیں۔ لیکن بہت جلد ریاستی فوجی دستے ہندوستانی فوجیوں سے اس کا چارج لے لیں گے۔ دہلی سے مدراس جانے والی گرانڈ ٹرنک ایکسپریس جب تک نظام حیدرآباد کی حدود میں رہے گی حیدرآبادی فوج اس کی حفاظت کرے گی۔

گنگاپور میں ریلوے پر حملہ

حکومت نظام کا اظہار افسوس

حیدرآباد ۴ مئی۔ گنگاپور ریلوے اسٹیشن پر ایک گاڑی پر جو حملہ ہوا اس کے سلسلے میں حکومت نظام نے ایک کمیونک جاری کیا ہے اس میں مملکت حیدرآباد کی حکومت نے اس بات پر اپنے افسوس کا اظہار کیا ہے کہ اس حادثہ میں کچھ لوگ زخمی ہوگئے ...

حیدرآباد میں ایک گاڑی پر حملہ

حملہ آور نقدی اور زیورات چھین کر فرار

یہودیوں کی پسپائی

محاذوں کی پوزیشن

شمالی محاذ

فوجی پوزیشن

پاکستان پارلیمنٹ کا اجلاس

صفحہ ۱ کالم ۲ سے آگے

بارٹی کے فسادات کی تحقیقات

صفحہ اول کالم ۲ سے آگے

عربوں کے جنگ بند کرنے کا فیصلہ

صفحہ اول کالم ۲ سے آگے

برطانیہ کی حمایت

عراقی ردعمل

شاہ عبداللہ کا اعلان

جنوبی افریقہ نے فلسطین کی نام نہاد یہودی حکومت کو تسلیم کر لیا

دول مشترکہ سے تعلق رکھنے والے افسروں کی پریشانی

کیپ ٹاؤن ۱۷ مئی۔ آج جنوبی افریقہ کی حکومت نے یہودیوں کی عارضی حکومت کو تسلیم کر لیا۔ برطانوی دولت مشترکہ میں یہودی حکومت تسلیم کرنے والی پہلی حکومت جنوبی افریقہ کی ہے ...

مدراس اور بمبئی کی گاڑیوں پر پہرہ

صفحہ ۱ کالم ۲ سے آگے

دارالسلطنت ۵ مئی

بیس ہزار روپے کی چوری

رشوت لینے پر گرفتاری

ہوائی جہاز کی نمائش

بستی نظام الدین میں جلسہ

بمبئی میں ہتھیاروں کی خرید و فروخت پر پابندی

آگرہ میں فساد

AMICO TONIC

کمزوروں کو طاقتور اور بڈھوں کو جوان بنانے والی دوا

امیکو ٹانک

ناطاقتی، لاغری جسم، کمزوری دل و دماغ اور اعضائے رئیسہ کے لئے اکسیر ہے۔

امیکو طلا

منگانے کا پتہ

امین اینڈ اسمٰعیل لمیٹڈ انگریزی دواخانہ کولوٹولہ اسٹریٹ کلکتہ

T.B JABRI

تپ دق اور پرانے بخار جبری

پتہ: رائے صاحب کے ایل شرما ریئس اینڈ بینکرز (25) جگادھری مشرقی پنجاب

رجسٹرڈ ڈی نمبر ۹۷

ایڈیٹر
محمد عثمان فارقلیط
ادارہ تحریر
محمد سلیمان صابر، شیخ احمد ایم اے

روزانہ الجمعیۃ دہلی!!
اپنے شہر کے ایجنٹ سے طلب فرمائیے

تار کا پتہ: الجمعیۃ دہلی

جمعیۃ علماء ہند کا واحد ترجمان
روزنامہ
الجمعیۃ

قائم شدہ ۱۹۲۵ء
فون نمبر 6841

سالانہ قیمت تیس روپے | جلد ۳ | دہلی یوم شنبہ ۱۸ رجب المرجب ۱۳۶۷ھ مطابق ۲۹ مئی ۱۹۴۸ء | نمبر ۱۰۶ | قیمت فی پرچہ ۱ آنہ

ویسٹ اینڈ واچ کمپنی اور فیور لیوبا اینڈ کمپنی کی کلائی اور جیب گھڑیاں
ایس، ایم، عثمان اینڈ کمپنی واچ مرچنٹس
حویلی حسام الدین حیدر، چاندنی چوک دہلی سے طلب کیجئے

آج سے لال قلعہ دہلی میں گاندھی جی کے قتل کا مقدمہ شروع ہو گیا

عربوں نے اقوام متحدہ کے کمیشن سے صلح کی گفت وشنید پر رضامندی ظاہر کر دی

گوڈسے اور ساورکر خاص عدالت میں پیش کر دیا گیا

جنگ بند کرنے یا نہ کرنے کے متعلق جواب دینے کی وضاحت نہیں

حیدرآباد و ہند کے درمیانی مسائل کی بحرانی کیفیت دور ہو گئی

میر لائق علی حکومت ہند کا نظریہ معلوم کر کے حیدرآباد واپس ہو گئے

ہندوستانی فوجیں مظفرآباد سے صرف ۱۰ میل دور ہو گئیں

ٹٹھول پر حملہ آوروں کی زبردست پسپائی۔ ۱۳ ہلاک اور ۲۰ زخمی

برطانوی سامراج خود آگ لگا کر اب پانی ڈالنے کی کوشش کر رہا ہے

برطانیہ فلسطین کی جنگ نہیں چاہتا۔ مسٹر بیون کا بیان

شام میں فوجی خدمت لازمی قرار دے دی گئی

قدیمی بیت المقدس میں گھرے ہوئے یہودیوں کی حالت نازک ہو گئی

امداد پہنچانے یا بچانے کی تمام اُمیدیں ختم ہو گئیں
عربوں کی طرف سے ہتھیار ڈالنے کا الٹی میٹم

مختلف محاذوں پر کیا ہو رہا ہے

وسطی محاذ

جنوبی محاذ

مذہب کے اصول پر ملک کی تقسیم باشندوں کی تباہی ہے

فلسطین میں صرف وہاں کے باشندے حکومت کا حق رکھتے ہیں
حضرت شیخ الہند مولانا حسین احمد صاحب مدنی کا حقیقت افروز بیان

انڈین یونین اور کشمیر کے درمیان پہلی سڑک

ہندو مسلم سکھ سب کے درد مند ہند کے سب سے بڑے حکیم بھورے خاں کا
قائم کردہ
بڑا دواخانہ
آج مایوسوں کی اُمید گاہ ہے
حالات لکھ کر طبی مشورہ مفت حاصل کیجئے
دوا جہاں سے چاہے خریدیں
منیجر بڑا دواخانہ پوسٹ بکس نمبر ۱۳۵ دہلی

روزانہ
الجمعیۃ دہلی
۲۹ مئی ۱۹۴۸ء

عرب یہود اور سلامتی کونسل

فلسطین میں عرب اور یہودی جنگ کے سلسلہ میں ہم نے کہا تھا کہ سوال عربوں کی کامیابی و ناکامی کا نہیں ہے کیونکہ عربوں کی کامیابی ایک ایسی واضح حقیقت ہے کہ اس سے خود یہودی اور انکے سرپرست بھی انکار نہیں کر سکتے۔ اصل سوال یہ ہے کہ دنیا کی بڑی حکومتیں روس، امریکہ، برطانیہ عربوں کو آزادی سے لڑنے کا موقعہ بھی دیتی ہیں یا نہیں؟ اگر عربوں کی راہ میں روڑے اٹکائے گئے اور ان پر جنگ بند کرنے کے لئے بین الاقوامی دباؤ ڈالا گیا اور برطانیہ بھی مارشل پلان سے مرعوب ہو کر الگ جا کھڑا ہوا تو پھر عربوں کی کامیابی بہت بڑی حد تک مشکوک ہو جائے گی اور وہ آزادی کے ساتھ یہودیوں کے خلاف کوئی پیش قدمی نہ کر سکیں گے یہودیوں میں خود اتنی ہمت نہ تھی کہ عربوں سے مقابلہ کرکے اپنی موت کو آپ دعوت دیتے کیونکہ وہ اپنے ماحول اور عربوں کے موقف سے اچھی طرح واقف ہیں انہوں نے عربوں کا مقابلہ صرف اس خیال سے کیا کہ امریکہ ان کے ساتھ ہے اور امریکہ کا رقیب روس بھی اپنی مصلحت کے پیش نظر ان کا ساتھ دے گا اور یہ واقعہ ہے کہ پہلے امریکہ کو یہودی ساز باز ہوئی، مالی اور حربی امداد کے نقشے مرتب ہوئے، پھر اسرائیل کو اسرائیلی حکومت کی فوری قیام پر ابھارا گیا اور یہود کو یقین دلایا گیا کہ عربوں کی یلغار کے بعد جنگ بند کرنے کی طرح ڈالی جائیگی عرب ریاستوں کو دھمکیوں سے مرعوب کیا جائیگا اور چند حکومتوں کو کہہ دیا جائے گا کہ وہ حکومت ہی اسرائیل کا اعلان ہوتے ہی اسے تسلیم کر لیں ساتھ ہی برطانیہ کو بھی کھلی کھلی باتیں سنائی جائیں گی اور اسے عربوں کی امداد کا الزام لگایا جائے گا اور ان ساری حرکتوں اور سازشوں کا نتیجہ یہ نکلے گا کہ جنگ بند ہو جائے گی اور پھر گفت و شنید میں کانفرنسوں، مبادلہ خیالات نامہ و پیام اور سلامتی کونسل کی مداخلت سے معاملہ کو اتنا طول دیا جائے گا کہ یہود کافی حد تک مسلح بھی ہو جائیں اور عربوں کا جوش بھی سرد پڑ جائے! چنانچہ یہی ہوگا اسکیم کے مطابق حکومت بنی اسرائیل بھی قائم ہوئی، جنگ کے شعلے بھی بلند ہوئے سلامتی کا حکم بھی نافذ کر دیا گیا کہ دونوں طرف جنگ بند کر دی جائے اور معاملہ گفت و شنید کے ذریعے طے ہو!

سوال یہ تھا کہ کیا بڑی حکومتیں عربوں کو آزادی کے ساتھ لڑنے کا موقعہ دیں گی؟ اب جواب مل گیا کہ عربوں کو یہ موقعہ نہیں دیا جائے گا جس کا نتیجہ یہ ہے کہ فلسطین سے یہود کا استیصال نہیں ہو سکیگا۔ یہود تو جنگ بند کرنے کے لئے پہلے ہی سے تیار تھے کیونکہ جنگ کے نتائج سے وہ بخوبی واقف تھے البتہ عربوں نے اس حکم کے مضمرات پر غور کرنے کیلئے کچھ مہلت مانگی اور انہیں ۴۸ گھنٹہ کی مزید مہلت دیدی گئی اب عمان میں عرب لیڈروں کی کانفرنس ہو رہی ہے اور امکانات پر غور ہو رہا ہے لیکن شرائط پر جنگ بند کیا جائے، تادم تحریر عربوں کی طرف سے کوئی سرکاری جواب شائع نہیں ہوا لیکن باخبر حلقوں کا خیال ہے کہ عرب جنگ بند کرنے کے لئے غالباً تین شرطیں پیش کریں گے۔ اول یہ کہ فلسطین کی تمام یہودی جماعتیں توڑ دی جائیں دوم فلسطین میں یہودیوں کی درآمد مکمل طور پر روک دی جائے، سوم نام نہاد اسرائیلی حکومت تسلیم نہ کی جائے اور وہ ابھی تک فلسطین جس حالت پر تھا اسی کو برقرار رکھی جائے۔

ہم نہیں کہہ سکتے کہ امریکہ اور سلامتی کونسل عربوں کی ان شرائط کے ساتھ کیا سلوک کرینگے لیکن امریکہ کی نیت اسباب سے ظاہر ہے کہ بقول ڈاکٹر وائزمین صدر امریکہ مسٹر ٹرومین نے اسرائیلی حکومت کے لئے دس کروڑ ڈالر کا بھاری قرض منظور کر لیا ہے، اور وعدہ کیا ہے کہ فلسطین میں یہودیوں کے لئے اسلحہ کی درآمد جلد سے جلد منظور کر لی جائے گی اور اس سلسلہ میں جو پابندیاں عائد ہیں اٹھالی جائیں گی! ڈاکٹر وائزمین نے برملا کہا کہ یہود کیلئے ایک بڑی مقدار میں اسلحہ خریدے جائیں گے اور یورپ سے ہر ماہ پندرہ ہزار یہود کو فلسطین میں لا کر آباد کیا جائے گا!

ان واقعات سے صاف ظاہر ہے کہ امریکہ اسرائیلی سلطنت قائم کرنے کا پورا عزم کر چکا ہے اگر عربوں کو جنگ کرنے کا پورا موقعہ حاصل ہوتا تو اس عزم کو ناکام بنایا جا سکتا تھا مگر وہ جنگ سے محروم کئے جا رہے ہیں اور یہود کو منظم اور مسلح ہونے کا موقعہ دیا جا رہا ہے، برطانیہ نے یہود کی تعداد بڑھائی تاکہ وہ اپنی طاقت کے بل بوتے پر فلسطین کو تقسیم کر لیں، امریکہ جنگ کو ملتوی کرکے یہود کو مسلح کرنا چاہتا ہے تاکہ وہ عربوں کا مقابلہ کرکے اپنی سلطنت کو باقی رکھ سکیں اور التواء کے عرصہ میں ان کی ہر خامی دور ہو جائے!

غرض ہم نے جن شبہات کا اظہار کیا تھا وہ سامنے آگئے، عربوں کو لڑنے کا موقعہ نہیں دیا گیا۔ لہذا فلسطین کے یہودیوں کی بیخ کنی نہیں ہو گی پھر عربوں کو لڑائی بند کرکے گفت و شنید کے جال میں پھانس لیا گیا جس کا نتیجہ ظاہر ہے کہ یہودیوں کو آئندہ جنگ کے لئے مسلح کر دیا جائے گا اور اسرائیلی حکومت کو باقی رکھنے کی کوشش کیجائے گی البتہ اگر عربوں نے اپنی شرائط پر زور دیا اور جنگ بند نہ کی تو ان کی کامیابی یقینی ہے اور ان کی کامیابی پر مشرق کی کامیابی کا انحصار ہے!

حکومت توجہ کرے

کلکتہ کی انٹر ڈومینین کانفرنس میں اور باتوں کے ساتھ یہ بات بھی طے پائی تھی کہ اقلیتوں میں خوف و ہراس پیدا نہ کیا جائے اور ان کے ساتھ برسلوکی نہ ہو اس فیصلہ کو سختی کے ساتھ نافذ کرنے کے لئے مشرقی اور مغربی بنگال کے حکام کو ہدایت کی گئی تھی کہ وہ خود بھی کوئی ایسی حرکت نہ کریں جس سے اقلیتوں میں خوف و ہراس پیدا ہو اور نہ عوام کو اسکی اجازت دیں۔ مشرقی پنجاب کی گورنمنٹ نے بھی اپنے صوبہ کے افسروں کو ہدایت کی ہے کہ وہ اقلیتوں میں کسی قسم کا خوف و ہراس نہ پھیلنے دیں۔ اور اکثریت کے دباؤ کا سختی کے ساتھ مقابلہ کریں مگر تعجب ہے کہ مرکزی حکومت نے اپنے افسروں کے نام اس قسم کی کوئی ہدایت جاری نہیں کی اور اس فساد کو نہیں روکا جس کی پرورش دہلی اور دوسرے مقامات میں ہو رہی ہے۔

ہمیں بیشمار شکایات موصول ہو رہی ہیں کہ اکثریت نے اقلیتوں کے خلاف پھر سر اٹھایا ہے اور ان میں علانیہ خوف و ہراس پھیلایا جا رہا ہے ریلوں میں اکے دکے مسلمان مسافر کو گالیاں دیجاتی ہیں لاریوں میں کسی مسلمان کو دیکھ کر دل آزار باتوں کا سلسلہ شروع کر دیا جاتا ہے، اور بدمعاشوں [illegible]

پاک زندگی

من عمل صالحاً من ذکر او انثی وھو مومن ...... الخ (قرآن مجید)

خواہ عورت ہو یا مرد جو بھی اچھے کام کریگا، اور قوت ایمانی کو بنیاد کار قرار دیگا تو ہم اسے ایک پاک اور تازہ زندگی عطا کریں گے اور جو کچھ وہ کمائیگا ہم اس سے اچھا بدلہ دینگے۔

پاک زندگی اسکو ملتی ہے جو خدا کے قانون کا احترام کرے اور اپنے کردار کو سنوارے، انسان کا کردار اور اس کا حسن عمل اس کی سیرت (کیرکٹر) کا آئینہ ہے اچھا عمل اس کی سیرت کو نکھار کر اس کی روح کو تازگی بخشتا ہے اور برا عمل اور بری سیرت اس کی روح میں زخم ڈالدیتی ہے۔

قومی اور شخصی زندگی کو بقا حاصل نہیں ہوتی اگر کردار میں فساد واقع ہو جائے کوئی قوم اخلاقی گراوٹ کے بعد زندہ نہیں رہ سکتی جس قوم کے مزاج میں بدنیتی جھوٹ، خلف عہد، ایذا رسانی، بدمزاجی، بخل و نارت، پست ہمتی، تنگ نظری اور اوہام پرستی کا عنصر شامل ہو جائے تو اس کی زندگی کا سرچشمہ گندہ ہو کر سڑ جاتا ہے، اور آخر میں اس کی کھیتی تک خشک ہو جاتی ہے، اور جس قوم کا خمیر مکارم اخلاق سے گوندھا گیا ہو اور جس کے خیالات و کردار میں ہم آہنگی، حسن اور افادیت ہو اسکی عظمت اور وقار کا دریا ہمیشہ رواں دواں رہتا ہے، اسلام حسن عمل پر پاک زندگی عطا کرنے کا وعدہ کرتا ہے اگر مسلمان اس معیار پر پورے اترتے تو دنیا انکے نقش قدم پر چلنے میں فخر محسوس کرتی اور آج انکا وہ حال نہ ہوتا جس پر غیروں کو بھی رحم آرہا ہے۔

حیدرآباد کی سرخیاں

مسٹر ونیکٹ راؤ ممبر اتحاد و ترقی کمیٹی کا بیان

(قسط دوم)

[illegible]

(باقی صفحہ تین پر)

سیر و سیاحت

سیاح

ابھی کچھ دن ہوئے ایڈیٹر صاحب کی میز کی دراز میں روزانہ ایک چوہے صاحب آرام فرمایا کرتے تھے [illegible]

[illegible]

اڈیٹر کے نام خطوط

(اڈیٹر کا مراسلہ نگار کی رائے سے متفق ہونا ضروری نہیں)

"چراغ تلے اندھیرا"

[illegible]

پندرہ جون

[illegible]

قائم شدہ ۱۹۲۵ء

جمعیۃ علماء ہند کا واحد ترجمان

روزنامہ

الجمعیۃ

فون نمبر 6841

یوم شنبہ ۱۸ رجب المرجب ۱۳۶۷ھ مطابق ۲۹ مئی ۱۹۴۸ء | نمبر ۱۰۶ | قیمت فی پرچہ چھ پیسے

ویسٹ اینڈ واچ کمپنی اور فیورلیوبا اینڈ کمپنی کی کلائی اور جیب گھڑیاں
ایس، ایم، عثمان اینڈ کمپنی فراش خانہ
حویلی حسام الدین بلیماران چاندنی چوک دہلی سے خاص طور پر ملتی ہیں

گاندھی جی کے قتل کا مقدمہ شروع ہو گیا

کے کمیشن سے صلح کی گفت و شنید پر رضامندی ظاہر کر دی

جنگ بند کرنے یا نہ کرنے کے متعلق جواب عربوں کی رضا پر منحصر ہے

ہندوستانی فوجیں مظفر آباد سے صرف ۱۸ میل دور ہو گئیں

ٹھوال پر حملہ آوروں کی زبردست پسپائی۔ ۱۳ ہلاک اور ۲۰ زخمی

برطانوی سامراج خود آگ لگا کر اب پانی ڈالنے کی کوشش کر رہا ہے

برطانیہ فلسطین کی جنگ نہیں چاہتا۔ مسٹر بیون کا بیان

انڈین یونین اور کشمیر کے درمیان پہلی سڑک

مذہب کے اصول پر ملک کی تقسیم باشندوں کی تباہی ہے

فلسطین میں صرف وہاں کے باشندے حکومت کا حق رکھتے ہیں

حضرت شیخ الہند مولانا حسین احمد صاحب مدنی کا حقیقت افروز بیان

قدیم بیت المقدس میں گھرے ہوئے یہودیوں کی حالت نازک ہو گئی

امداد پہنچانے یا بچانے کی تمام امیدیں ختم ہو گئیں

عربوں کی طرف سے ہتھیار ڈالنے کا الٹی میٹم

بیت المقدس ۲۷ مئی۔ بیت المقدس کی ایک اطلاع میں بتایا گیا ہے کہ وہاں ابھی تک یہودی محاصرہ کی حالت میں ہیں ...

مختلف محاذوں پر کیا ہو رہا ہے

جنوبی محاذ

وسطی محاذ

کنگز وے کیمپ کے پناہ گزین مختلف اینگلو عربک کالج میں بھی تین سو

دہلی ۲۶ مئی۔ کنگز وے کیمپ کے پانچ ہزار پناہ گزین ...

مشرقی اور مغربی بنگال میں قیدیوں کا تبادلہ

شہزادی الزبتھ کا ہندوستان کو تحفہ

ہندوستان میں غیر ملکی اناج کی آمد

لارڈ ماؤنٹ بیٹن فقدا اور محسبہ

میر لائق علی سوئٹزرلینڈ سے حیدرآباد واپس ہوئے

حیدرآباد کی سرحد پر

شام میں فوجی خدمت لازمی قرار دے دی گئی

ہندو مسلم سکھ سب کے دوست ہند کے سب سے بڑے حکیم بھورے خاں کا قائم کردہ
بڑا دواخانہ آج مایوسوں کی امید گاہ ہے
حالات لکھ کر طبی مشورہ مفت حاصل کیجیے
دوا جہاں سے چاہیے خریدیں
منیجر بڑا دواخانہ پوسٹ بکس نمبر ۱۳۵ دہلی

روزانہ
الجمعیۃ دہلی
۲۹ مئی ۱۹۴۸ء

عرب یہود اور سلامتی کونسل

فلسطین میں عرب اور یہود کی جنگ کے سلسلہ میں ہم نے لکھا تھا کہ سوال عربوں کی کامیابی اور ناکامی کا نہیں ہے کیونکہ عربوں کی کامیابی ایک ایسی واضح حقیقت ہے کہ اس سے خود یہودی اور ان کے سرپرست بھی انکار نہیں کر سکتے، اصل سوال یہ ہے کہ دنیا کی بڑی حکومتیں، روس، امریکہ، برطانیہ، عربوں کو آزادی سے لڑنے کا موقعہ بھی دیتی ہیں یا نہیں؟ اگر عربوں کی راہ میں روڑے اٹکائے گئے اور ان پر جنگ بند کرنے کے لئے بین الاقوامی دباؤ ڈالا گیا اور برطانیہ بھی مارشل پلان سے مرعوب ہو کر الگ جا کھڑا ہوا تو پھر عربوں کی کامیابی بہت بڑی حد تک مشکوک ہو جائے گی اور وہ آزادی کے ساتھ یہودیوں کے خلاف کوئی پیش قدمی نہ کر سکیں گے ...

کچھ مہلت مانگی اور انہیں ۴۸ گھنٹے کی مزید مہلت دیدی گئی اب عمان میں عرب لیڈروں کی کانفرنس ہو رہی ہے اور ان شرائط پر غور ہو رہا ہے لیکن فی الحال جنگ بند کیجائے، تادم تحریر عربوں کی طرف سے کوئی سرکاری جواب شائع نہیں ہوا لیکن باخبر حلقوں کا خیال ہے کہ عرب جنگ بند کرنے کے لئے غالباً تین شرطیں پیش کریں گے۔ اول یہ کہ فلسطین کی تمام یہودی جماعتیں توڑ دی جائیں، دوم فلسطین میں یہودیوں کی درآمد مکمل طور پر روک دی جائے، سوم نام نہاد اسرائیلی حکومت تسلیم نہ کی جائے اور فی الحال فلسطین جس حالت پر تھا اسی کو برقرار رکھی جائے۔

ہم نہیں کہہ سکتے کہ امریکہ اور سلامتی کونسل عربوں کی ان شرائط کے ساتھ کیا سلوک کرینگے لیکن امریکہ کی نیت اسباب سے ظاہر ہے کہ بقول ڈاکٹر وائزمین صدر امریکہ مسٹر ٹرومین نے اسرائیلی حکومت کے لئے ... قرض منظور کر لیا ہے، اور وعدہ کیا ہے کہ فلسطین میں یہودیوں کے لئے اسلحہ کی درآمد جلد سے جلد منظور کر لی جائے گی اور اس سلسلہ میں جو پابندیاں عائد ہیں اٹھالی جائیں گی ...

پاک زندگی

من عمل صالحاً من ذکر او انثیٰ وھو مومن ..... الخ ..... (قرآن مجید)

خواہ عورت ہو یا مرد جو بھی اچھے کام کریگا، اور قوت ایمانی کو بنیاد کار قرار دیگا تو ہم اسے ایک پاک اور تازہ زندگی عطا کریں گے اور جو کچھ وہ کمائیگا ہم اس سے اچھا بدلہ دینگے۔

پاک زندگی اسکو ملتی ہے جو خدا کے قانون کا احترام کرے اور اپنے کردار کو سنوارے، انسان کا کردار اور اس کا حسن عمل اس کی سیرت (کیرکٹر) کا آئینہ ہے اچھا عمل اس کی سیرت کو نکھار کر اس کی روح کو تازگی بخشتا ہے اور برا عمل اور بری سیرت اس کی روح میں زخم ڈالدیتی ہے۔

قومی اور شخصی زندگی کو بقاء حاصل نہیں ہوتی اگر کردار میں فساد واقع ہو جائے کوئی قوم اخلاقی گراوٹ کے بعد زندہ نہیں رہ سکتی جس قوم کے مزاج میں بددیانتی جھوٹ، خلاف عہد، ایذا رسانی، بدمزاجی، بخل و نارت، پست ہمتی، تنگ نظری اوہام پرستی کا عنصر شامل ہو جائے تو اس کی زندگی کا سرچشمہ گندہ ہو کر سڑ جاتا ہے، اور آخر میں اس کی کیفیت تاریک ہو جاتی ہے، اور جس قوم کا خمیر مکارم اخلاق سے گوندھا گیا ہو اور جس کے خیالات و کردار میں ہم آہنگی، حسن اور افادیت ہو اسکی عظمت اور وقار کا دریا ہمیشہ رواں دواں رہتا ہے، اسلام حسن عمل پر پاک زندگی عطا کرنے کا وعدہ کرتا ہے اگر مسلمان اس معیار پر پورے اترتے تو دنیا انکے نقش قدم پر چلنے میں فخر محسوس کرتی اور آج انکا وہ حال نہ ہوتا جس پر غیروں کو بھی رحم آ رہا ہے۔

اسٹرلنگ پونجی کا مسئلہ
ہند اور پاکستان کے وفد لندن کو

نئی دہلی ۲۸ مئی ...

پاکستان کے مصری سفیر قاہرہ

کراچی ۲۸ مئی۔ پاکستان میں مصری سفیر ...

لوہارو اور پٹودی کی ریاستیں
مشرقی پنجاب میں ضم کر دی گئیں

... مسلمانوں کے حصے
... کا پریس نوٹ

... زیریہ میں ورود
... سے اعانت کی اپیل

حیدرآباد کی سرحد پر
مسٹر وینکٹ راؤ ممبر اتحاد و ترقی کمیٹی کا بیان
(قسط دوم)

... بکڈپو کی کتابیں

خطوط
ایڈیٹر کے نام

(مراسلہ نگار کی رائے سے متفق ہونا ضروری نہیں)

چراغ تلے اندھیرا

پندرہ جون

حکومت توجہ کرے

اسٹرلنگ پونجی کا مسئلہ

ہند اور پاکستان کے وفد لندن کو

نئی دہلی ۲۷ مئی۔ ہندوستان کے وزیر مالیات مسٹر آر کے شنموکھم چیٹی ترقی کی اسٹرلنگ میں ہندوستان کے لئے کل لندن جانے کے لئے بذریعہ ہوائی جہاز یہاں سے روانہ ہو جائیں گے۔ مسٹر چیٹی اس بات چیت میں ہندوستانی وفد کی رہنمائی کریں گے۔ [illegible]

لیڈر پاکستان کے وزیر مالیات مسٹر غلام محمد ہیں۔ لندن میں ہندوستانی وفد کے ساتھ شامل ہو جائیگا۔

پاکستان کے مصری سفیر قاہرہ

کراچی ۲۶ مئی۔ پاکستان میں مصری سفیر [illegible] حکومت مصر سے فلسطین کے معاملہ کے متعلق جہاں ایک اہم مشورے کرنے کے لئے کل قاہرہ روانہ ہو گئے ہیں۔ مصری سفیر کا یہ اچانک دورہ پاکستان کے گورنر جنرل مسٹر جناح سے گذشتہ [illegible] کی ملاقات کا نتیجہ ہے۔

لوہارو اور پٹودی کی ریاستیں

مشرقی پنجاب میں ضم کردی گئیں

شملہ ۲۶ مئی۔ لوہارو اور پٹودی کی ریاستیں مشرقی پنجاب میں ملالی گئی ہیں۔ ریاست [illegible] اور دوسرے معاملات کے لئے ضلع حصار میں اور پٹودی کو ضلع گوڑگانواں میں شامل کر دیا گیا ہے۔ مشرقی پنجاب کی حکومت نے اپنے گزٹ کی تازہ ترین اشاعت میں مندرجہ بالا اعلان کرتے ہوئے کہا ہے کہ حکومت ہند نے ان ریاستوں کو مشرقی پنجاب کے حوالہ کر دیا ہے۔

جوائنٹ اسٹاک کمپنیوں میں پاکستان جانے والے مسلمانوں کے حصے

ان پر کسٹوڈین قبضہ کرلیگا۔ محکمہ امداد و بحالی کا پریس نوٹ

نئی دہلی ۲۶ مئی۔ معتبر ذرائع سے معلوم ہوا ہے کہ جو مسلمان دہلی سے پاکستان چلے گئے ہیں جوائنٹ اسٹاک کمپنیوں میں ان کے حصوں پر اب کسٹوڈین کا قبضہ ہوگا۔ مشرقی پنجاب میں بھی اسی طریقہ پر عمل درآمد کیا جائے گا۔ [illegible]

ان حصوں کو ایک دوسری کمپنی سے دوسری کمپنی کو منتقل کیا جا سکتا تھا۔ حکومت ہند اس کارروائی کے خلاف حکومت [illegible]

امام الہند مولانا آزاد کا کتب خانہ نذیریہ میں ورود

کتابوں کے معائنہ پر اظہار پسندیدگی اور امراء سے اعانت کی اپیل

مجھے یہ دیکھکر نہایت خوشی ہوئی کہ کتب خانہ نذیریہ میں کتابوں کی تعداد روز بروز بڑھ رہی ہے اور مطالعہ کرنے والوں کی تعداد بھی برابر بڑھتی جاتی ہے۔ یہ ایک نہایت مفید کام ہے جو مولانا سید محمد عبدالرؤف صاحب نے انجام دیا ہے۔ اللہ تعالیٰ انھیں جزائے خیر دے۔

باشندگان دہلی کا فرض ہے کہ اس کی اعانت و خدمت میں پوری طرح سرگرمی ہوں اور کم از کم اس کے لئے ایک موزوں مکان اور کافی اعانت کا سامان کر دیں۔ اس وقت جس مکان میں کتب خانہ قائم ہے وہ کسی طرح بھی اس کے لئے موزوں نہیں۔ ایک وسیع ہال ہونا چاہئے جہاں بیک وقت مطالعہ کرنے والوں کی بڑی سے بڑی تعداد بآرام و راحت بیٹھ سکے۔ اگر مسلمانان والیان ریاست میں سے کوئی اہل خیر اس طرف توجہ فرمائیں تو بہت جلد یہ ایسی حیثیت حاصل کرلے جو شہر دہلی کی مرکزیت دیکھتے ہوئے اسے حاصل ہونی چاہئے۔ مجھے امید ہے کہ یہ کار خیر امرائے شہر و بیرون شہر کی توجہ حاصل کرسکے میں ضرور کامیاب ہوگا۔

ابوالکلام

جوناگڑھ کے لئے انتظامی کونسل

نئی دہلی ۲۶ مئی۔ آج شب کو سرکاری طور پر اعلان کیا گیا ہے کہ حکومت ہند نے ریاست جوناگڑھ کے لئے ایک انتظامی کونسل مقرر کر دی۔ ریاستی امداد کی وزارت کی طرف سے ایک کمیونک میں بتایا گیا ہے کہ حکومت ہند کچھ عرصہ سے ریاست جوناگڑھ کے انتظام کی ذمہ داری کو پورا کر رہی تھی۔ حکومت ہند کی پالیسی یہ ہے کہ ایسی انتظامی کونسل کا تقرر کیا جائے [illegible]

۱۰۔ ایڈمنسٹریٹر اس کونسل کا صدر ہوگا۔ انتظامی کونسل کے ممبروں کو مختلف ذمہ دارانہ قلمدان سپرد کئے جائیں گے اور پالیسی وغیرہ کے متعلق سوالات کا فیصلہ کونسل ہی میں ہوگا۔ حکومت ہند کی نگرانی میں کونسل کو ریاستی [illegible]

ہند کے بارے میں ہدایات دی جائیں گی۔ آخر میں اس بات کی امید ظاہر کی گئی ہے کہ یہ انتظامات جوناگڑھ کے عوام کی بھلائی کا باعث ہوں گے۔

لنگر ویئے کیمپ کے پناہ گزین مختلف اسکولوں و عمارتوں میں منتقل کئے جارہے ہیں

اینگلو عربک کالج میں بھی تین ہزار پناہ گزین بسائے جائیں گے

دہلی ۲۶ مئی۔ لنگر ویئے کیمپ کے پانچ ہزار پناہ گزین جو کل کی آتش زدگی کی وجہ سے خانماں برباد ہوگئے تھے۔ آج شام تک متھرا روڈ، صفدر جنگ، پرانا قلعہ اور مختلف اسکولوں میں بھیجدیئے گئے۔ امداد و بحالی کے کمشنر کی اپیل پر اینگلو عربک کالج نے اپنی عمارتوں میں پناہ گزینوں کو بسانے کی اجازت دیدی ہے۔ اس عمارت میں تین ہزار پناہ گزین رہ سکیں گے۔ [illegible]

نو آبادیات کے وزراء اعظم کی کانفرنس

ماہ ستمبر سے پہلے منعقد ہونے کا امکان

لندن ۲۶ مئی۔ [illegible] کانفرنس [illegible]

آج لندن کے اخبارات نے لکھا ہے کہ کانفرنس اگر ستمبر یا اکتوبر میں منعقد ہوگی۔ [illegible]

مشرقی اور مغربی بنگال میں قیدیوں کا تبادلہ

کلکتہ ۲۶ مئی۔ معلوم ہوا ہے کہ مشرقی اور مغربی بنگال میں قیدیوں کے تبادلہ کے متعلق دونوں حکومتوں کے مابین فیصلہ ہو چکا ہے۔ مغربی بنگال سے تقریباً گیارہ سو قیدی مشرقی بنگال بھیجے جارہے ہیں۔

اسی طرح مشرقی بنگال سے تقریباً ڈیڑھ سو کے قریب قیدی مغربی بنگال بھیجے جارہے ہیں۔

یوپی میں آزاد کالج کا قیام

بلند شہر ۲۶ مئی۔ جمعیۃ العلماء کے سیاست سے علیحدگی اور مسلمانوں کی تعلیمی، تہذیبی، مذہبی اور معاشرتی خدمات اپنے ذمہ لینے کے سلسلہ میں یوپی میں آزاد کالج کے قیام کی تحریک شروع [illegible] ہے۔ [illegible] صاحب [illegible] لوگوں نے آپ کا پرجوش استقبال کیا۔ بعد میں آپ نے ایک زبردست اجتماع میں آزاد کالج کے قیام پر روشنی ڈالی۔ اسی موقعہ پر آپ کی خدمت میں [illegible] کی طرف سے ایک ہزار روپے کی تھیلی پیش کی گئی۔ کالج کے لئے عام چندہ شروع ہوگیا ہے۔ جو عنقریب مولانا کی خدمت میں روانہ کر دیا جائے گا۔

شہزادی الزبتھ کا ہندوستان کو تحفہ

نئی دہلی ۲۶ مئی۔ شہزادی الزبتھ نے ہندوستان کے یتیموں کی امداد کے لئے ایک سو پونڈ کا ایک ہندوستان کے گورنر جنرل لارڈ ماؤنٹ بیٹن کے نام بھیجا ہے۔ اس رقم کو وزیر اعظم کے نیشنل ریلیف فنڈ میں جمع کروا دیا گیا ہے۔ (رگلوب)

ہندوستان میں غیر ملکی اناج کی آمد

نئی دہلی ۲۶ مئی۔ آئندہ ۲۰ جون تک ہندوستان کی بندرگاہوں پر روز اناج سے بھرے ہوئے دو غیر ملکی جہازوں کی آمد متوقع ہے۔ (گلوب)

لارڈ ماؤنٹ بیٹن قد آور مجسمہ

نئی دہلی ۲۶ مئی۔ [illegible] لارڈ اور لیڈی ماؤنٹ بیٹن کا قد آور مجسمہ گورنمنٹ ہاؤس میں تیار ہو رہا ہے۔ امید ہے کہ [illegible] جون کے وسط تک مکمل ہو جائیں گے۔

ہلدوانی میں اردو مڈل اسکول

ہلدوانی [illegible] بذریعہ ڈاک۔ جمعیۃ علماء ہلدوانی کی مجلس منتظمہ کا اجلاس اس کے دفتر میں منعقد ہوا جس میں رضاکاروں کی تنظیم اور جمعیۃ مرکزیہ صوبہ کے [illegible] دفتری نظام اور اخبار الجمعیۃ کی توسیع بڑھایا گیا اور طے پایا کہ اس پر عمل کیا جائے نیز ایک تجویز میں طے پایا کہ حکومت یوپی و ڈسٹرکٹ بورڈ نینی تال سے درخواست کی جائے کہ ہلدوانی میں اردو ہندی مڈل اسکول کھولے۔

پاکستان کی خارجہ پالیسی پر

میاں افتخار الدین کی نکتہ چینی

کراچی ۲۶ مئی۔ کل پاکستان کی کانسٹی ٹیوئنٹ اسمبلی میں پاکستان کی خارجہ پالیسی پر زبردست نکتہ چینی کی گئی۔ جب کہ انخلاء کی انجمن کے چارٹر کے بل پر بحث ہوئی۔ بل پر تقریر کرتے ہوئے میاں افتخار الدین صدر مغربی پنجاب مسلم لیگ نے پاکستان کی پاکستان کو منفی پالیسی قرار دیا اور اس امر پر زور دیا کہ اسے اثباتی بنایا جائے۔ آپ نے کہا کہ پاکستان کو جمہوری اور اخلاقی بنیاد پر اپنی پالیسی قائم کرنا چاہیے اور کسی طاقت کے زیر اثر نہیں کرنا چاہیے آپ نے مطالبہ کیا کہ پاکستان کے اندر ریاستی عوام کو حق خود ارادیت دیا جائے۔ کسی حکمران کو جنت کی قسمت کا فیصلہ کا حق نہیں ہونا چاہیے۔ بل جس کا مقصد اتحادی اقوام سے تعلقات قائم کرنا تھا پاس ہوگیا۔

حیدرآباد کی سرحد پر

مسلمانوں سے آئے

[illegible]

سید باقی آئندہ

ایڈیٹر کے نام خطوط

معقول وجہ آئے

[illegible] سید اسلم احمد۔ دیوبند ۱۹ مئی

بے جا شبہات

جناب ایڈیٹر صاحب! اس بات پر بیحد خوشی کا اظہار کیا جاتا ہے کہ ہندوستان ایک غیر مذہبی اور جمہوری ریاست ہے۔ جہاں ہر شخص کو مذہبی امور میں آزادی ہے لیکن مختلف صوبائی حکومتوں اور میونسپل کمیٹیوں وغیرہ کے اعلانات اور فیصلوں کو دیکھکر میرے دل میں شبہ پیدا ہوتا ہے کہ [illegible]

سبب ہے کہ مدراس اور بمبئی کے سوا تقریباً تمام صوبوں نے ہندی کو سرکاری زبان بنانے کی سفارش کی ہے اور یوپی، مشرقی پنجاب اور جہاں وغیرہ نے ہندی کو صوبائی زبان قرار دیا علاوہ ازیں مختلف اسمبلیوں اور لوکل سیلف گورنمنٹ کے مختلف اداروں نے [illegible] کا استعمال قانون کی رو سے کیوں لازمی قرار دیا گیا۔ تقریباً تمام ملک میں ذبیحہ گاؤ کیسل ممنوع قرار دیا گیا۔ اس کے علاوہ خاص خاص موقعوں پر مثلاً جہازوں کے دہلی میں اترتے یا ہندوستان کی بنی ہوئی مشینوں وغیرہ کے افتتاح کی رسمیں صرف ایک فرقہ کی مذہبی عقائد کے مطابق کیوں ادا کی جاتی ہیں؟ جب میں ان باتوں پر غور کرتا ہوں تو رہ رہ کر میرے دل میں یہی شبہ پیدا ہوتا ہے [illegible]

ہوں۔ عبدالرشید۔ بمبئی ۹ مئی۔

الجمعیۃ بکڈپو کی کتابیں

نبی عربی صلی اللہ علیہ وسلم

یہ تاریخ ملت کا پہلا حصہ ہے جس میں نبی کریم صلی اللہ علیہ وسلم کے تمام اہم واقعات کو تحقیق جامعیت لطافت اختصار کے ساتھ بیان کیا گیا ہے۔ یہ کتاب طالبعلموں عورتوں اور عام مسلمانوں کے لئے بہت مفید ہے۔ کاغذ لکھائی چھپائی بہت عمدہ اور صاف صفحات ۱۶۰ قیمت ایک روپیہ بارہ آنہ۔

خلافت راشدہ

یہ تاریخ ملت کا دوسرا حصہ ہے جس میں خلفائے راشدین رضوان اللہ علیہم کے تمام واقعات مستند تاریخوں سے یکجا جمع کر دیئے گئے ہیں۔ ہر مسلمان مرد عورت کو یہ کتاب ضرور پڑھنی چاہیے۔ کاغذ، لکھائی، چھپائی بہت عمدہ اور صاف صفحات ۳۴۴ قیمت مجلد

خلافت بنی امیہ

یہ تاریخ ملت کا تیسرا حصہ ہے جس میں خلفائے بنی امیہ کے صحیح حالات عربی تاریخوں سے جمع کئے گئے ہیں۔ ہر خلیفہ کے دور حکومت اور اسکی خصوصیات پر تبصرہ بھی کیا گیا ہے۔ زبان نہایت سلیس اور آسان ہے اسکول اور کالج کے طلبا خصوصیت کیساتھ مطالعہ کریں۔ کاغذ لکھائی چھپائی عمدہ صفحات ۳۲۰

قیمت	نام کتاب
[illegible]	قصص القرآن حصہ اول
[illegible]	حصہ دوم
[illegible]	حصہ سوم
[illegible]	حصہ چہارم
[illegible]	فہم قرآن
[illegible]	نظام تعلیم و تربیت حصہ اول
[illegible]	حصہ دوم
[illegible]	اسلام کا نظام حکومت
[illegible]	قرآن اور تصوف
[illegible]	لغات القرآن جلد اول
[illegible]	جلد دوم
[illegible]	اقتصادی نظام
[illegible]	غلامی کی حقیقت
[illegible]	نقش حکمت
[illegible]	شہنشاہیت
[illegible]	انقلاب روس
[illegible]	سیاسی معلومات
[illegible]	جنگ بدر
[illegible]	خلاصہ سفرنامہ ابن بطوطہ
[illegible]	ہندوستان اور آزادی
[illegible]	العتیق سوانح حیات حضرت ابوبکر صدیق

نوٹ:- مبلغ پانچ روپیہ یا اس سے زیادہ کی کتابیں خرید کرنے والے صاحبان کی خدمت میں یہ رسالے مفت پیش کئے جائیں گے۔

۱ پاکستان کیا ہے؟ ۲ لیگ کیا ہے؟ ۳ مسٹر جناح کا پراسرار معمہ ۴ شریعت بل اور لیگ ۵ سول میرج اور لیگ ۶ لیگ کی غلطیاں۔

ملنے کا پتہ

منیجر الجمعیۃ بکڈپو گلی قاسم جان دہلی

پیام اقبال

از عبدالرحمن طارق بی۔ اے

"پیام اقبال" اردو زبان میں اپنے موضوع پر سب سے پہلی کتاب ہے جو علامہ اقبال کی زندگی ہی میں تیار ہوگئی تھی۔ یہ کتاب جب علامہ مرحوم کے حضور پیش کی گئی تو بعد از مطالعہ ارشاد فرمایا: "اس میں شک نہیں کہ پیام اقبال میں میرے پیام و کلام کی نہایت حسین و موثر ترجمانی ہے اور اس سے میرے بعض اہم زاویہ ہائے فکر و نظر پر بصیرت افروز روشنی پڑتی ہے!"

اس کتاب میں [illegible] فاضلانہ مقالات ہیں جنہیں سے ہر مقالہ حسب منشاء ان علامہ مرحوم کے دقیق فلسفہ و کلام کی تشریح بھی کرتا ہے انداز بیان نہایت فصیح و دلچسپ تشریح دلنشین و زبان عام فہم ہے اب تیسرا ایڈیشن نہایت حسین و جمیل صورت میں چھپا ہے اپنی فرمائش جلد روانہ فرمایئے ختم ہونے پر پھر انتظار کی زحمت نہ اٹھانی پڑے۔ ضخامت ۳۰۰ صفحات۔ قیمت مجلد دو روپے بارہ آنے۔

دفتر اقبال اکیڈمی ایبک روڈ انار کلی لاہور

"Mullickson"

اب دہلی میں سبزی اور پھلوں کی کمی کی شکایت نہ رہیگی

لائبریری روڈ پر پرائیویٹ میوہ منڈی کی تعمیر!

دہلی ۲۰ مئی ۱۵ اگست کے انقلاب کے بعد اور اس سے پہلے ملک اور اس کے باشندوں پر مصیبت گزرے اس کو آئندہ نسلیں بھی نہ بھول سکیں گی۔ ملک اس وقت جب کہ ملک مرد رہا تھا گاندھی جی نے ملک کی رہنمائی کا بیڑا اٹھایا اور ان کی پیروی میں آل انڈیا کانگریس کمیٹی نے انتقام کی اس گھری اسپرٹ کو محبت اور بھائی چارہ سے بدل دینے کا فیصلہ کر لیا۔

گاندھی جی نے اس صداقت پر اپنی جان قربان کردی۔ گاندھی جی کے خون کے قطروں نے ملک کے باشندوں کی آنکھیں کھول دیں آئندہ کے لئے دوستی، ہم آہنگی اور محبت سے اسی وقت رہا جا سکتا ہے جب گاندھی جی کے بتائے ہوئے راستے پر تعمیری کام کیا جائے۔ تعمیر کے مقصد کے لئے ہی پہلے مسلمان فروخت ڈیلر اور اس طرح مغربی پنجاب سرحد کے آئے ہوئے برباد ہندو سکھ ادھر ادھر پھر رہے تھے مگر کوئی راستہ جو بنیادی طور پر تعمیری ہو سامنے نہ تھا۔ اس افراتفری اور پریشانی میں جب کہ کوئی کسی کا پرسان حال نہ تھا۔ مولانا نورالدین صاحب بہاری سابق صدر صوبہ کانگریس کمیٹی و سابق آل انڈیا کانگریس کمیٹی و حال ممبر ورکنگ کمیٹی جمعیۃ علماء ہند نے اپنے حسن تدبیر سے دہلی کے برباد شدہ مسلمان فروٹ مرچنٹس و مغربی پنجاب سرحد بلوچستان سے آئے ہوئے…

صدر مولانا موصوف ہیں جس کا افتتاح ۲۹ مئی کو مسٹر رندھاوا ڈسٹرکٹ مجسٹریٹ دہلی کر رہے ہیں۔ اس تعمیری افتتاح میں بابو راجندر پرشاد صدر کانگریس اور دوسرے قومی وزراء شریک ہو رہے ہیں۔ سبزی تمام باشندگان دہلی سے اپیل ہے کہ اس محفل افتتاح میں شریک ہو کر آئندہ کے لئے سبق حاصل کریں۔ تاکہ ملک ایک بڑے بحران سے نجات پا سکے اور دنیا کی نگاہوں میں اپنا ملک اور اپنی قوم کا نام سربلند ہو۔

دہلی کی گنجان اور بڑھتی ہوئی آبادی کے لئے ایک بڑی منڈی ناکافی تھی۔ خدا نے اس کے لئے راہ نکال دی اور غالباً اس بڑھتی ہوئی آبادی کے لئے یہ بھی کافی نہ ہوگی۔ مجھے امید ہے کہ ملک و وطن کا ہر ہمدرد اس میں شریک ہو کر ان ٹوٹے دلوں کے…

دارالسلطنت
(دہلی ۲۰ مئی)

چاندنی چوک میں مظاہرہ

کل چاندنی چوک میں کچھ پناہ گزینوں نے مظاہرہ کیا۔ انہوں نے مظاہرہ کرنے کے وقت ہڑتال کی ہے اور وہاں پر مکانات کو حاصل کیا جائے کے نعرے لگائے۔ پولیس نے ان سے منتشر ہونے کے لئے کہا۔ ان کے انکار کرنے پر ان میں سے ۱۶ اشخاص گرفتار کر لئے گئے۔

…اور دوسرے مقامات پر بھی مظاہرہ کیا۔

چاقو رکھنے پر گرفتاری

احرار فنڈ کنگز وے کیمپ میں

مہابھائی لیڈروں کا مقدمہ

جاپان کو پارسلوں کی روانگی

وزارت خزانہ میں تبدیلیاں
چندنئے افسروں کا تقرر

سائیکل سوار زخمی

آٹھ من کپڑا برآمد

دو آڈیٹروں کی گرفتاری

مسلمانوں کی جانب سے کنگز وے کیمپ کی مدد

آج بھی قاسم جان کے مشہور تاجر خان شیخ محمد یعقوب صاحب ابا جان والوں نے کنگز وے کیمپ کے تباہ حال شرنارتھی بھائیوں کی مدد کے لئے ڈبل روٹیاں اور کچھ نقد روپے بھیجے۔

یہودی حکومت کو قرضہ
برطانیہ کی ناپسندیدگی

لندن ۲۰ مئی آج برطانوی دفتر خارجہ کے ایک ترجمان نے صدر ٹرومین کے یہودیوں کو قرضہ دینے کے اعلان کو قبل از وقت قرار دیا۔ ایک اطلاع میں بتایا گیا ہے کہ صدر ٹرومین نے نئی یہودی ریاست کے صدر وائزمان کو قرضہ دینے کی تجویز کی ہے۔ برطانوی ترجمان نے کہا کہ برطانوی حکومت ہر اس بات کو جو عربوں کو اقوام متحدہ کے لڑائی بند کرنے کے حکم پر عملدرآمد کرنے سے باز رکھے ناپسندیدگی کا اظہار کرتی ہے۔

کراچی ۲۰ مئی یہ معلوم ہوا ہے کہ ہزار سے زیادہ پرمشتمل ایک مجمع نے آج مسٹر جناح کی کوٹھی کے سامنے مظاہرہ کیا…

میر لائق علی کی واپسی
بقیہ صفحہ اول کالم ۳

بیان کے بااثر حلقوں کا اندازہ ہے کہ اس کانفرنس میں جو تجاویز مرتب ہوئی ہیں ان سے حیدرآباد اور ہندوستان کے غیر تصفیہ شدہ مسائل کی موجودہ کیفیت دور ہو جانے کی توقع ہے…

عربوں کا جواب
صفحہ اول کالم ۵ سے آگے

کشمیر کی جنگ
صفحہ اول کالم ۲ سے آگے

مولانا مدنی کا بیان
(صفحہ اول کالم ۵ سے آگے)

یہودیوں کی نازک حالت
صفحہ اول کالم ۴ سے آگے

وادی اردن محاذ

شمالی محاذ

مسٹر بیون کا بیان
صفحہ اول کالم ۴ سے آگے

میں آخر میں انڈین یونین کے اس مدبرانہ رویہ پر مبارکباد دیتا ہوں کہ اس نے فلسطین کے معاملہ میں غیر جانبداری اختیار کی ہے اور تقسیم کے ظالمانہ طریقہ کار سے جو حکومت بنائی گئی ہے اسے منظور تسلیم نہیں کیا ہے اور امید کرتا ہوں کہ وہ آئندہ بھی اپنے اس معقول رویہ پر قائم رہے گی۔ مجھے ہر ہندوستانی سے توقع ہے کہ وہ فلسطین کے معاملہ میں انصاف پسندی کا ثبوت دیگا اور انڈین یونین کے موجودہ رویہ کو بہ نظر استحسان دیکھے گا۔

یہ بچہ کس کا ہے؟

ایک بچہ جس کی عمر تین اور چار سال کے درمیان ہے دفتر جمعیۃ میں لایا گیا ہے۔ رنگ گندمی ننگے بدن اور گلے میں تین چار تعویز پہنے ہوئے ہے نام نہیں بتا سکتا صرف نانی نانی کہتا ہے جن صاحب کا ہو دفتر جمعیۃ میں آ کر لے جائیں۔ (منیجر الجمعیۃ)

ماہنامہ جمیل دہلی

جمیل ادب جمیل کے پاکیزہ لباس اور اخلاق جمیل کی نورانی تجلیات سے ہم آغوش جلوہ افروز ہوگا وہ زبان و ادب اور اسلوب نگارش کے اعتبار سے بھی حسن کلام کا مرقع جمیل ہوگا۔

جمیل راہ نوائی قوم و ملک کے حالات زندگی ان کے کردار ان کے سیاسی مقاصد ان کے اتحادی نظریات اور نقطہ نظر کا صحیح ترجمان ہوگا وہ آرٹ اور مصوری کے بہترین شاہکار کا البم ہوگا۔

وہ قوم کی ترقی کی شاہراہ پر گامزن کرنے کی کامیاب کوشش کرے گا۔ جمیل کے مطالعہ سے جرات عمل اور حسن اقدام کا جذبہ پیدا ہوگا…

جمیل اپنی حضرات کے… کی سرفرازی حاصل کرے گا۔

لکھائی چھپائی دیدہ زیب کاغذ نفیس تصاویر نظر فریب اور دل فریب … سالانہ قیمت

نیاز مند
شیخ عبدالحق پراچہ دہلوی
مینیجنگ ڈائرکٹر ماہنامہ جمیل دہلی کوچہ استاد داغ چاندنی چوک دہلی

تپ دق T.B. ٹی۔بی
پرانے بخارات جبری JABRI

ٹی۔بی T.B. خواہ پھیپھڑوں کا ہو یا انتڑیوں کا بڑا خوفناک مرض ہے۔

(۱) پہلی اسٹیج	(۲) دوسری اسٹیج	(۳) تیسری اسٹیج	(۴) چوتھی اسٹیج	(۵) آخری اسٹیج
معمولی بخار کھانسی	بخار کھانسی کی زیادتی	جسم کا سوکھنا بخار کھانسی کی بے حد زیادتی	حالت خراب دستوں کا شروع ہو جانا	مریض کی موت مرض کے …

اس خوفناک مرض کے جراثیم کو ہلاک کرنے والی اگر کوئی دوا ہے تو بس "جبری" ہی ہے… (X RAY) …

جبری جگادھری (JABRI JAGADHRI)

پتہ: مہتمب کرائیل شرما اینڈ سنز ہربل مینوفیکچررز (25) جگادھری (مشرقی پنجاب E.P)

پاکستان کے واسطے

دہلی سے بذریعہ ریل بکنگ ہو سکتا ہے۔ ہم سے مزید معلومات کیجئے۔
نیز اگر آپ کا بک کیا ہوا مال منزل مقصود پر ابھی تک نہ پہنچا ہو تو ہم سے مشورہ کیجئے۔
گھر پر ملنے کا پتہ:
محمد سلام فیاض گنج۔ بہادر گڑھ روڈ دہلی
خط و کتابت کا پتہ:
محمد سلام اینڈ کو کمیشن ایجنٹ ہملٹن روڈ دہلی

حیدرآباد کی سرحد پر

صفحہ اول سے آگے

بیاد رکھا بھی دیکھئے درگاہ شریف سے یونین کا شملی کا منظر دیکھتا ہے۔ میں اور ہر پڑھا اپنے ساتھی سلام کرکے واپس کر دیا۔ گنگیری کے باہر سے جو توڑے سے آدمی ساتھ ہو گئے تھے۔ وہ بھی اپنے اپنے گاؤں چلے میں اکیلا شملی کی طرف چلا۔

(باقی آئندہ)

ایڈیٹر کے نام خطوط

صفحہ دو سے آگے

بے جا شبہات

جناب ایڈیٹر صاحب اس بات پر جتنی خوشی کا اظہار کیا جائے کم ہے کہ ہندیک غیر مذہبی اور جمہوری ریاست ہے۔ جہاں ہر شخص کو مذہبی اور سیاسی آزادی ہے لیکن مختلف صوبائی حکومتوں اور میونسپل کمیٹیوں وغیرہ کے اعلانات اور فیصلوں کو دیکھ کر میرے دل میں یہ خدشہ پیدا ہوتا ہے کہ

کنگز وے کیمپ کے پناہ گزین مختلف اسکولوں و عمارتوں میں منتقل کئے جا رہے ہیں

اینگلو عربک کالج میں بھی تین ہزار پناہ گزین بسائے جائیں گے

دہلی ۲۶ مئی۔ کنگز وے کیمپ کے پانچ ہزار پناہ گزین جو کل کی آتش زدگی کی وجہ سے خانماں برباد ہو گئے تھے۔ آج شام کمرشل ہائی اسکول، صفدر جنگ، پرانا قلعہ اور مختلف اسکولوں میں بھیج دئے گئے۔ دہلی کے کمشنر کی اپیل پر اینگلو عربک کالج نے اپنی عمارتوں میں پناہ گزینوں کو بسانے کی اجازت دے دی ہے۔ اس عمارت میں تین ہزار پناہ گزین رہ سکیں گے۔

نو آبادیات کے وزیر اعظم کی کانفرنس

ماہ ستمبر سے پہلے منعقد ہونے کا امکان

مشرقی اور مغربی بنگال میں قیدیوں کا تبادلہ

کلکتہ ۲۶ مئی۔ معلوم ہوا ہے کہ مشرقی اور مغربی بنگال میں قیدیوں کے تبادلہ کے متعلق دونوں ملکوں کے مابین فیصلہ ہو چکا ہے۔ مغربی بنگال سے تقریباً گیارہ سو قیدی مشرقی بنگال بھیجے جا رہے ہیں۔

اسی طرح مشرقی بنگال سے تقریباً ڈیڑھ سو کے قریب قیدی مغربی بنگال بھیجے جا رہے ہیں۔

شہزادی الزبتھ کا ہندوستان کو تحفہ

نئی دہلی ۲۶ مئی۔ شہزادی الزبتھ نے ہندوستان کے یتیموں کی امداد کے لئے ایک ہزار پونڈ کا چیک ہندوستان کے گورنر جنرل لارڈ ماؤنٹ بیٹن کے نام بھیجا ہے۔ اس رقم کو گورنر جنرل نے ... فنڈ میں جمع کر دیا ہے۔ (رائٹر)

ہندوستان میں غیر ملکی اناج کی آمد

نئی دہلی ۲۶ مئی۔ ... ہندوستان کی بندرگاہوں پر ... اناج کے ... غیر ملکی جہازوں کی آمد متوقع ہے۔ (رائٹر)

لارڈ ماؤنٹ بیٹن قد آور مجسمہ

نئی دہلی ۲۶ مئی۔ ... گورنمنٹ ہاؤس میں ... امید ہے کہ مجسمہ جون کے وسط تک مکمل ہو جائے گا۔

پاکستان کی خارجہ پالیسی پر میاں افتخار الدین کی نکتہ چینی

کراچی ۲۶ مئی۔ کل پاکستان کی کانسٹی ٹیوٹ اسمبلی میں پاکستان کی خارجہ پالیسی پر زبردست نکتہ چینی کی گئی۔ جب کہ اتحاد ی الحسن کے ... بل پر بحث ہوئی۔ بل پر تقریر کرتے ہوئے میاں افتخار الدین صدر مغربی پنجاب مسلم لیگ نے پاکستان کی پاکستان کو منفی پالیسی قرار دیا اور اس امر پر زور دیا کہ اسے اثباتی بنایا جائے۔ آپ نے کہا کہ پاکستان کو جمہوری اور اخلاقی بنیاد پر اپنی پالیسی قائم کرنا چاہئے اور کسی طاقت کے زیر اثر نہیں کرنا چاہئے۔ آپ نے مطالبہ کیا کہ پاکستان کے اندر ریاستی عوام کو حق خود ارادیت دیا جائے یعنی حکمران کو جنتا کی قسمت کا فیصلہ کا حق نہیں ہونا چاہئے۔ بل جس کا مقصد ایشیائی اقوام سے تعلقات قائم کرنا تھا پاس ہو گیا۔

سبب ہے کہ مدراس اور بمبئی کے سوا تقریباً تمام صوبوں نے ہندی کو سرکاری زبان بنانے کی سفارش کی ہے اور یو۔ پی، مشرقی پنجاب، بہار وغیرہ نے ہندی کو صوبائی زبان قرار دیا علاوہ ازیں مختلف میونسپلیوں اور لوکل سیلف گورنمنٹ کے مختلف اداروں نے ...

جوائنٹ اسٹاک کمپنیوں میں پاکستان جانے والے مسلمانوں کے حصے

اُن پر کسٹوڈین قبضہ کر لیگا۔ محکمہ امداد و بحالی کا پریس نوٹ

نئی دہلی ۲۶ مئی۔ معتبر ذرائع سے معلوم ہوا ہے کہ جو مسلمان دہلی سے پاکستان چلے گئے ہیں جوائنٹ اسٹاک کمپنیوں میں ان کے حصوں پر اب کسٹوڈین کا قبضہ ہوگا۔ مشرقی پنجاب میں بھی اسی طریقہ پر عمل درآمد کیا جائے گا۔ حکومت ہند کے ... فیصلہ ... حکومت پاکستان کے اس فیصلہ کے بعد کیا گیا ہے کہ ... جوائنٹ اسٹاک کمپنیوں میں ہندوؤں اور سکھوں کے ...

امام الہند مولانا آزاد کا کتب خانہ نذیریہ میں ورود

کتابوں کے معائنہ پر اظہار پسندیدگی اور امراء سے اعانت کی اپیل

جوناگڑھ کے لئے انتظامی کونسل

... ایک انتظامی کونسل مقرر کرے گی۔ ریاستی امداد کی وزارت کی طرف سے ایک کمیونیک میں بتایا گیا ہے کہ حکومت ہند کچھ عرصہ سے ریاست جوناگڑھ کے انتظام کی بابت غور کر رہی تھی۔ حکومت ہند کی پالیسی یہ ہے کہ ایسی انتظامی کونسل کا تقرر کیا جائے جو عوام کو جوابدہ ہو۔ ... ایڈمنسٹریٹر اس کونسل کا صدر ہوگا۔ ...

یوپی میں آزاد کالج کا قیام

ہلدوانی میں اردو مڈل اسکول

ہلدوانی از ذریعہ ڈاک جمعیۃ علماء ہلدوانی کی مجلس منتظمہ کا اجلاس اس کے دفتر میں منعقد ہوا جس میں رضاکاروں کی تنظیم اور جمعیۃ مرکزیہ صوبہ کے سرکلر بابت ممبر سازی، دفتری نظام اور اخبار الجمعیۃ کی توسیع پر غور کیا گیا اور طے پایا کہ اس پر عمل کیا جائے نیز ایک تجویز میں طے پایا کہ حکومت یوپی و ڈسٹرکٹ بورڈ نینی تال سے درخواست کی جائے کہ ہلدوانی میں اردو و ہندی میڈل اسکول کھولے

اسٹرلنگ پونجی کا مسئلہ

ہند اور پاکستان کے وفد لندن کو

نئی دہلی ۲۶ مئی۔ ہندوستان کے وزیر مالیات ... اسٹرلنگ پونجی کی گفتگو میں شامل ہونے کے لئے کل لندن جانے کے لئے ... روانہ ہو جائیں گے۔ ... پاکستانی وفد میں سے لیڈر پاکستان کے وزیر مالیات مسٹر غلام محمد ہیں۔ لندن میں ہندوستانی وفد کے ساتھ شامل ہو جائیگا۔

پاکستان کے مصری سفیر قاہرہ

کراچی ۲۶ مئی۔ پاکستان میں مصری سفیر ... حکومت مصر سے فلسطین کے معاملات کے متعلق چند ایک اہم مشورے کرنے کے لئے قاہرہ روانہ ہو گئے ہیں۔ ... پاکستان کے گورنر جنرل مسٹر جناح سے گذشتہ ... ملاقات کا نتیجہ ہے۔

لوہارو اور پٹودی کی ریاستیں مشرقی پنجاب میں ضم کر دی گئیں

شملہ ۲۶ مئی۔ لوہارو اور پٹودی کی ریاستیں مشرقی پنجاب میں ملا دی گئی ہیں۔ ریاست لوہارو کا انتظام ... اور پٹودی کو ضلع گوڑگانوہ میں شامل کر لیا گیا ہے۔ مشرقی پنجاب کی حکومت نے اپنے گزٹ کی تازہ ترین اشاعت میں مندرجہ بالا اعلان کرتے ہوئے کہا ہے کہ حکومت ہند نے ان ریاستوں کو مشرقی پنجاب کے حوالہ کر دیا ہے۔

الجمعیۃ بکڈپو کی کتابیں

نبی عربی صلی اللہ علیہ وسلم

یہ تاریخ ملت کا پہلا حصہ ہے جس میں نبی کریم صلی اللہ علیہ وسلم کے تمام اہم واقعات کو تحقیق جامعیت لفظاً اختصار کے ساتھ بیان کیا گیا ہے، یہ کتاب طالب علموں، عورتوں اور عام مسلمانوں کے لئے بہت مفید ہے، کاغذ لکھائی چھپائی بہت عمدہ اور صاف صفحات ۱۶۰ قیمت ایک روپیہ بارہ آنہ

خلافت راشدہ

یہ تاریخ ملت کا دوسرا حصہ ہے جس میں خلفائے راشدین رضوان اللہ علیہم کے تمام واقعات مستند تاریخوں سے یکجا جمع کر دئیے ہیں ہر مسلمان مرد و عورت کو یہ کتاب ضرور پڑھنی چاہئے، کاغذ، لکھائی چھپائی بہت عمدہ اور صاف صفحات ۳۳۴ قیمت مجلد

خلافت بنی امیہ

یہ تاریخ ملت کا تیسرا حصہ ہے جس میں خلفائے بنی امیہ کے صحیح حالات عربی تاریخوں سے جمع کئے گئے ہیں، ہر خلیفہ کے دور حکومت اور اسکی خصوصیات پر تبصرہ بھی کیا گیا ہے، زبان نہایت سلیس اور آسان ہے اسکول اور کالج کے طلبا خصوصیت کیساتھ مطالعہ کریں۔ کاغذ لکھائی چھپائی عمدہ صفحات ۳۲۰

قیمت	نام کتاب
	قصص القرآن حصہ اول
	حصہ دوم
	حصہ سوم
	حصہ چہارم
	فہم قرآن
	نظام تعلیم و تربیت حصہ اول
	حصہ دوم
	اسلام کا نظام حکومت
	قرآن اور تصوف
	لغات القرآن جلد اول
	جلد دوم
	اقتصادی نظام
	غلامی کی حقیقت
	نقش حکمت
	شہنشاہیت
	انقلاب روس
	سیاسی معلومات
	جنگ بدر
	خلاصہ سفرنامہ ابن بطوطہ
	ہندوستان اور آزادی
	العتیق، سوانح حیات حضرت ابوبکر صدیق

نوٹ:۔ مبلغ پانچ روپیہ یا اس سے زیادہ کی کتابیں خریدکرنے والے صاحبان کی خدمت میں رسالے مفت پیش کئے جائیں گے۔

پاکستان کیا ہے؟ مسلم لیگ کیا ہے؟

مسٹر جناح کا پراسرار معمہ

شریعت بل اور لیگ

سول میرج اور لیگ کی غلطیاں

ملنے کا پتہ

منیجر الجمعیۃ بکڈپو گلی قاسم جان دہلی

پیامِ اقبالؒ

از عبدالرحمٰن طارق بی اے

"پیام اقبال" اردو زبان میں اپنے موضوع پر سب سے پہلی کتاب ہے جو علامہ اقبال کی زندگی ہی میں تیار ہوگئی تھی یہ کتاب جب علامہ مرحوم کے حضور پیش کی گئی تو آپ نے بعد از مطالعہ ارشاد فرمایا: "اس میں شک نہیں کہ پیام اقبال میں میرے پیام و کلام کی نہایت حسین و موثر ترجمانی ہے اور اس سے میرے بعض اہم زاویہ ہائے فکر و نظر پر بصیرت افروز روشنی پڑتی ہے!"

اس کتاب میں اشعار پر سولہ فاضلانہ مقالات ہیں جن میں سے ہر مقالہ حسب ضرورت علامہ مرحوم کے دقیق فارسی و اردو کلام کی تشریح بھی کرتا ہے۔ انداز بیان نہایت فصیح و دلچسپ تشریح شگفتہ، سلیس و زبان عام فہم ہے۔ اب تیسرا ایڈیشن نہایت حسین و جمیل صورت میں چھپا ہے۔ اپنی فرمائش جلد روانہ فرمائیے کہ ختم ہونے پر پھر انتظار کی زحمت نہ اٹھانی پڑے۔ ضخامت ۔۔۔ صفحات قیمت مجلد دو روپے بارہ آنے۔

دفتر اقبال اکیڈمی ایبک روڈ انارکلی لاہور

"Mullickson"

دارالسلطنت
(دہلی [illegible])

چاندنی چوک میں مظاہرہ

[illegible]

چاقو کے زور پر گرفتاری

[illegible]

احرار و فدائی کنگز وے کیمپ میں

[illegible]

مسلمانوں کی جانب سے کنگز وے کیمپ کی مدد

[illegible]

اب دہلی میں سبزی اور پھلوں کی کمی کی شکایت نہ رہیگی

لائبریری روڈ پر پہلے میوہ منڈی کی تعمیر!

دہلی ۲۰ مئی۔ ۱۵ اگست کے انقلاب کے بعد اور اس سے پہلے ملک اور اس کے باشندوں پر جو مصیبت گزرے اس کو آئندہ نسلیں ... [illegible] ... کی اس گہری اسپرٹ کو محبت اور پریم سے بدل دینے کا فیصلہ کر لیا۔

گاندھی جی نے ... اپنی جان قربان کردی۔ گاندھی جی کے خون کے قطروں نے ملک کے ... [illegible]

صدر مولانا موصوف ہیں جس کا افتتاح ۲۹ مئی کو مسٹر ... ڈسٹرکٹ مجسٹریٹ دہلی کر رہے ہیں اس تعمیری افتتاح میں بابو راجندر پرشاد صدر کانگریس اور دوسرے قومی وزراء شریک ہو رہے ہیں ... [illegible]

دہلی کی گنجان اور بڑھتی ہوئی آبادی کے لئے ... [illegible]

جاپان کو پارسلوں کی روانگی

[illegible]

وزارت خزانہ میں تبدیلیاں

چند نئے افسروں کا تقرر

[illegible]

مہابھائی لیڈروں کا مقدمہ

[illegible]

سائیکل سوار زخمی

[illegible]

آٹھ من کپڑا برآمد

[illegible]

دو ڈاکوؤں کی گرفتاری

[illegible]

یہودی حکومت کو قرضہ

برطانیہ کی ناپسندیدگی

لندن ۲۰ مئی۔ برطانوی وزارت خارجہ کے ایک ترجمان نے امریکہ کی طرف سے یہودیوں کو قرضہ دینے کے اعلان کو بے وقت قرار دیا۔ ایک اطلاع میں بتایا گیا ہے کہ صدر ٹرومین نے نئی یہودی ریاست کے صدر ... کو قرضہ دینے کی تجویز کی ہے۔ برطانوی ترجمان نے کہا کہ برطانوی حکومت ... اقوام کے لڑائی بند کرنے کے حکم پر عملدرآمد کرنے سے باز رکھے ناپسندیدگی کا اظہار کرتی ہے۔

کراچی ۲۰ مئی۔ یہ معلوم ہوا ہے کہ ... [illegible]

مولانا مدنی کا بیان

(صفحہ اول کالم ... سے آگے)

[illegible]

؟ یہ بچہ کس کا ہے

[illegible]

— منیجر الجمعیۃ

عربوں کا جواب

(صفحہ اول کالم ... سے آگے)

[illegible]

یہودیوں کی نازک حالت

(صفحہ اول کالم ... سے آگے)

[illegible]

وادی اردن محاذ

[illegible]

شمالی محاذ

[illegible]

میر لائق علی کی واپسی

(بقیہ صفحہ اول کالم ...)

[illegible]

کشمیر کی جنگ

(صفحہ اول کالم ... سے آگے)

[illegible]

مسٹر بیون کا بیان

(صفحہ اول کالم ... سے آگے)

[illegible]

پاکستان کے واسطے

دہلی سے بذریعہ ریل بکنگ ہوسکتا ہے۔ ہم سے مزید معلومات کیجئے۔
نیز اگر آپ کا بک کیا ہوا مال منزل مقصود پر ابھی تک نہیں پہنچا ہو تو ہم سے مشورہ کیجئے۔
گھر کا پتہ: محمد سلام فیاض گنج۔ بہادر گڑھ روڈ دہلی
خط و کتابت کا پتہ: محمد سلام اینڈ کو کمیشن ایجنٹ ہملٹن روڈ دہلی

ماہنامہ جمیل دہلی

جمیل ... [illegible]
جمیل راہ نوابی قوم و ملک کے حالات زندگی ... [illegible]
... [illegible]
سالانہ قیمت ... [illegible]
نیاز مند: شیخ عبدالحق پراچہ دہلوی
مینیجنگ ڈائرکٹر ماہنامہ جمیل دہلی کوچہ استاد داغ چاندنی چوک دہلی

تپ دق T.B. ٹی بی
پرانے بخارات — جبری JABRI

ٹی۔بی۔ خواہ پھیپھڑوں کا ہو یا انتڑیوں کا بڑا خوفناک مرض ہے۔
(۱) ابتدائی اسٹیج (۲) دوسری اسٹیج (۳) تیسری اسٹیج (۴) چوتھی اسٹیج (۵) آخری اسٹیج
[illegible]
JABRI JAGADHRI
[illegible]
پتہ: ... جگادھری (مشرقی پنجاب)

رجسٹرڈ ڈی نمبر ۹۷

ایڈیٹر
محمد عثمان فارقلیط
ادارہ تحریر
محمد سلیمان صابر، شیخ احمد ایم اے

روزانہ الجمعیۃ دہلی
اپنے شہر کے ایجنٹ سے طلب فرمائیے

تار کا پتہ، الجمعیۃ دہلی

جمعیۃ علما ہند کا واحد ترجمان

روزنامہ الجمعیۃ

ید اللہ علی الجماعۃ

ایڈیٹر محمد عثمان فارقلیط

قائم شدہ ۱۹۲۵ء

ویسٹ اینڈ واچ کمپنی اور
فیورلیوبا اینڈ کمپنی کی کلائی اور جیبی گھڑیاں
ایس، ایم، عثمان اینڈ کمپنی واچ مرچنٹس
حویلی حسام الدین بلیماران چاندنی چوک دہلی سے حاصل کیجئے

فون نمبر 6841

سالانہ قیمت تیس روپے | جلد ۳۰ | دہلی یوم یکشنبہ ۱۹ رجب المرجب ۱۳۶۷ھ مطابق ۳۰ مئی ۱۹۴۸ء | نمبر ۱۰۷ | قیمت فی پرچہ چھ پیسے

فلسطین کے مسئلہ کو حل کرنے کیلئے برطانیہ نے مجلس تحفظ میں نئی اسکیم پیش کردی

عرب اور یہودی چار ہفتہ تک عارضی صلح کرلیں

سمجھوتہ نہ ہونے کی صورت میں اقوام متحدہ کو کاروائی کرنیکا مشورہ

کلکتہ کے ایک جلسہ میں خوفناک تصادم۔ پولیس کو گولی چلانی پڑی

مغربی بنگال کے دفتروں پر عورتوں کا مظاہرہ۔ دفعہ ۱۴۴ کا نفاذ!

فلسطین میں سب سے زیادہ خوفناک جنگ شروع ہوگئی

یہودی وسیع پیمانے پر جوابی حملے کرنے لگے

کروکشیتر کے قریب پناہ گزینوں کا شہر

میر لائق علی کا بیان!

منچوریا میں کمیونسٹ فوجوں کی ایک بہت بڑی کامیابی ہوائی اڈوں پر قبضہ

منچوریا کی جنگ کے شعلے نانکنگ تک جا پہنچے

حکومتی فوجوں کی بے بسی سرکاری حلقوں میں تشویش

افغانستان کا یوم آزادی

(باقی صفحہ ۴ پر)

سلامتی کونسل میں امریکی نمائندہ کی بیجا حرکت ہند و پاکستان کے نمائندے بھی حیران

اجنتائی نمائندہ امریکی نمائندہ سے بھی دو قدم آگے نکل گیا

آج لیک سکسس میں کشمیر کمیشن کی پہلی نشست ہو رہی ہے

دو مراحل

فلسطین کے مسئلہ نے اقوام متحدہ کے وجود کو خطرہ میں ڈال دیا

مجلس تحفظ کے سکریٹری جنرل کا اعتراف

کنگروے کیمپ کے مصیبت زدگان

آرگنائزر گاندھی بھون مشن کی اپیل

سرحد کے ایک گاؤں پر بمباری

۲۱ آدمی ہلاک ۱۲ زخمی

کشمیر میں ہندی فوج کی سرگرمیاں

ٹیتھوال میں بچے کھچے حملہ آوروں کا صفایا

روزنامہ
الجمعیۃ
دہلی
۳۰ مئی ۱۹۴۸ء

فلسطین اور جمعیۃ علمائے ہند!

صدر جمعیۃ علمائے ہند حضرت مولانا حسین احمد صاحب مدنی کے اس بیان سے جو فلسطین کے بارے میں دیا گیا ہے وہ تمام غلط فہمیاں دور ہو جانی چاہئیں جو حقیقت حال سے ناواقفیت کی بنا پر بعض ذہنوں میں پرورش پا رہی ہیں اس بیان میں جمعیۃ علمائے ہند کی پالیسی کی وضاحت کرتے ہوئے بتایا گیا ہے کہ فلسطین کا معاملہ نہ تو مذہبی ہے اور نہ اس کا دامن فرقہ واریت سے الجھا ہوا ہے وہ ایک خالص سیاسی معاملہ ہے جس کا منصفانہ حل بین الاقوامی سیاست کے ذریعہ ہی ہو سکتا ہے اور سیاست بھی اتنی صاف اور واضح کہ ہر دماغ کو اپیل کر سکتی ہے یعنی فلسطین پر حکومت کرنے کا حق صرف فلسطین کے باشندوں کو ہی حاصل ہے۔ یہ باشندے خواہ مسلمان ہوں یا عیسائی اور یہودی بلا امتیاز ذکر، وہ سب اپنے ملک پر حکمرانی کا حق رکھتے ہیں اور باہر کے لوگوں کو خواہ وہ مسلمان ہوں یا یہودی اس پر حکومت کرنے یا اس میں حصہ دار بننے کا کوئی حق نہیں ہے یا مصر اہل مصر کا ترکی ترکوں کا۔ ایران ایرانیوں کا، ہندوستان ہندوستانیوں کا یہ دعویٰ نہ عربوں کا ہے اور نہ دنیا کے کسی مسلمان کا کہ فلسطین پر صرف عرب مسلمانوں کو حکومت کرنے کا حق حاصل ہے، کیونکہ وہاں مذہب کا کوئی سوال نہیں، یہی وجہ ہے کہ فلسطین کے عیسائی اور یہودی بھی صیہونیت اور اسرائیلی اسٹیٹ کے مخالف ہیں اور عرب مسلمانوں کے دوش بدوش عرب عیسائی اور عرب یہودی بھی وطن کی حفاظت کے لئے جان دے رہے ہیں۔

اگر انگلستان پر صرف انگریزوں کی حکومت ہو سکتی ہے اور یہ برداشت نہیں کیا جا سکتا کہ باہر سے دس بیس لاکھ انسانوں کو بلا کر اور بسا کر انگلستان تقسیم کر دیا جائے تو کوئی وجہ نہیں کہ باہر سے سات لاکھ یہود کو بلا کر اسرائیلی سلطنت قائم کر دی جائے اور سلامتی کونسل اس پر اپنی مہر تصدیق لگا دے ہندوستان پر صرف ہندوستان کے باشندے ہی حکومت کر سکتے ہیں خواہ وہ ہندو ہوں یا مسلمان عیسائی ہوں یا پارسی، بدھ ہوں یا یہودی لیکن یہ کون برداشت کرے گا کہ دس کروڑ چینیوں کو بلا کر یہاں ان کا حق خود اختیاری تسلیم کرنے اور امریکہ اور روس یہ اعلان کر دیں کہ چینیوں کی حکومت منظور اور سفر اکا مبادلہ ایک امر مسلم!

انگریز نے رخصت ہوتے وقت ہندوستان کو جس حالت میں چھوڑا وہی حالت اس نے فلسطین میں پیدا کی، حضرت شیخ الہند نے اس صورت حال کا نقشہ دردانگیز الفاظ میں کھینچتے ہوئے فرمایا "یہ کس قدر بدنما انصافی اور ظلم ہے کہ کسی ملک سے رخصت ہوتے اور آزاد کرتے وقت اس کے باشندوں کو ایک ایسی جنگ میں مبتلا کر دیا جائے جس کا سلسلہ مدتوں چلتا رہے اور یورپ کی استعمار ...

... کے ساتھ مخصوص کہتے ہیں اور جنہوں نے مسلم دشمنی میں صیہونیت کی حمایت کو اپنے لئے ضروری قرار دے لیا ہے، ہمیں امید ہے کہ وہ اس بیان کی روشنی میں اپنے فیصلہ پر نظر ثانی کی زحمت گوارا فرمائیں گے اور فلسطین کے تصفیہ میں حق اور انصاف کی حمایت سے گریز نہ کریں گے۔

ہمیں افسوس ہے کہ بعض غیر مسلم حضرات اس غلط فہمی کا شکار ہیں کہ فلسطین کا معاملہ صرف مسلمانوں کے ساتھ مخصوص ہے اور صرف مسلمان ہی ارض مقدس میں اپنی حکومت قائم کرنا چاہتے ہیں چنانچہ ان حضرات کے خطوط برابر ... میں شائع ہو رہے ہیں جن میں نہ صرف نام نہاد اسرائیلی حکومت کو حق بجانب قرار دیا گیا ہے بلکہ حکومت ہند پر بھی زور ڈالا گیا ہے کہ وہ اسرائیلی حکومت کو تسلیم کرے ہمارا شیوہ کسی پر الزام لگانا نہیں ہے لیکن برادران وطن کی اس روش سے ایسا محسوس ہوتا ہے کہ انہوں نے "دشمن کا دشمن دوست ہے" کے فلسفہ کو اپنانے کی کوشش کی ہے لیکن اب ان پر یہ بات واضح ہو جانی چاہئے کہ فلسطین کے معاملہ کو مذہب سے کوئی تعلق نہیں اس کے ساتھ عرب مسلمانوں کو اتنا ہی تعلق ہے جتنا تعلق عرب عیسائیوں اور عرب یہودیوں کو اس کے ساتھ ہے۔ نسلی تعصب اور ذات پات کا قومیت کش دامن اتنا وسیع نہ ہونا چاہئے کہ وہ مسلمان اور نا مسلمان دونوں پر حاوی ہو جائے اور انسان کو عقل و نقل کی پابندیوں سے آزاد کر دے، شاید ان حضرات کو یہ معلوم نہیں کہ اس وقت لاکھوں ہندو اور سکھ افغانستان، ایران، مصر، عراق، شام، لبنان، اور شمالی افریقہ میں امن و چین کی زندگی بسر کر رہے ہیں اور ان کا کروڑوں پونڈ کا کاروبار پھیلا ہوا ہے اگر یہ نادان دوست عربوں کے مقابلہ میں غیر ملکی یہودیوں کی حمایت کرتے ہیں تو اس حمایت کا نہ تو عربوں کو نقصان ہوگا نہ یہود کو فائدہ البتہ مسلم ممالک میں ان لاکھوں انسانوں کے لئے خطرہ پیدا ہو جائے گا جن کا وطن ہندوستان ہے اور جو ہندوستانی ہونے کی حیثیت سے ہر جگہ معزز اور محترم سمجھے جاتے ہیں، رہا حکومت ہند کا معاملہ سو ہمیں اس کے تدبر اور معاملہ فہمی پر پورا اعتماد ہے اور اسی اعتماد پر صدر جمعیۃ علمائے ہند کو اپنے بیان میں یہ کہنے کی جرأت ہوئی کہ "میں آخر میں انڈین یونین کے اس بڑ... رویہ پر اس کو مبارکباد دیتا ہوں کہ اس نے فلسطین کے معاملہ میں غیر جانبداری اختیار کی ہے اور تقسیم کے ظالمانہ اصول پر جو حکومت بنائی گئی اسے ہنوز تسلیم نہیں کیا ہے، امید ہے کہ وہ آئندہ بھی اپنے اس معقول رویہ پر قائم رہے گی اور ہر ہندوستانی اس کے اس رویہ کو بنظر استحسان دیکھے گا"۔

...

امن کی دولت

الذین آمنوا ولم یلبسوا ایمانہم بظلم اولئک لہم الامن ... الخ (قرآن)

جو لوگ ایمان لائے اور اپنے ایمان کو ظلم سے بچائے رکھا ان ہی کو امن اور چین نصیب ہوگا۔ اور ان ہی کا قدم راہ حق پر استوار رہے گا۔

ایمان ایک زبردست روحانی اور اخلاقی طاقت ہے، جس کے گرد اعمال گردش کرتے رہتے ہیں، اگر ایمان کمزور ہے تو عمل میں بھی کمزوری نمایاں ہوگی، ایمان مضبوط ہے تو کردار میں بھی پختگی ہوگی اور پھر جو ایمان شائبہ ظلم سے پاک ہو، اور کوئی برائی اس کے ساتھ شامل نہ ہو اس کی پختگی کا کیا کہنا، ایسے ایمان سے جو عمل ظہور میں آئے گا وہ انسان کو کندن بنا دے گا۔ اور اس کی باطنی صلاحیتیں ہرے بھرے درخت کی طرح نشو و نما پائیں گی۔

اس قسم کا ایمان جس شخص کو حاصل ہو جائے سمجھو کہ اسے دائمی امن مل گیا سکون قلب اور فراغ خاطر کی سوتیں ایمان کے اس سرچشمے سے ابلیں گی اور روح کو تازگی اور ... دماغ کو چین بخشیں گی، اہل ایمان کو کبھی اضطراب لاحق نہیں ہوتا اگر ہوگا تو عارضی ہوگا، کیونکہ ایمان کا لازمہ امن سکون تحفظ اور راحت ہے، جہاں ایمان میں کمزوری آئی راحت کی دولت تاراج ہوئی اور سکون کے قلعے مسمار ہوئے، پس ایمان کی حفاظت کرو تاکہ ایمان تمہاری حفاظت کرے اور تمہیں امن و چین کی دولت سے مالا مال کر دے۔

ہندیونین اور حکومت نظام

معلوم ہوا ہے کہ وزیر اعظم حیدرآباد نے پنڈت جواہر لال نہرو اور لارڈ ماؤنٹ بیٹن سے ملاقات کی ...

فوری توجہ کی ضرورت

دہلی ۲۹ مئی۔ دہلی میں مختلف مقامات پر چند لڑکے سائنس پر الیسی نظمیں پڑھتے ہوئے دیکھے گئے ہیں ...

نتیجہ امتحانات ہومیوپیتھک میڈیکل کالج پٹیالہ

اعلان

گاندھی نیشنل میموریل فنڈ

جودھ پور کا عطیہ

لیڈی ماؤنٹ بیٹن اور اچھوت

امرت کور جموں میں

لوہارو اور ٹوڈی

سیر و سیاحت

سیاح

ایڈیٹر کے نام خطوط

فلسطین

مشاعرہ

والدین کا مدرسہ

خط و کتابت کے وقت خریداری نمبر ضرور لکھیں

قائم شدہ ۱۹۲۵ء

رجسٹرڈ ڈی ۹۷

جمعیۃ علماء ہند کا واحد ترجمان

روزنامہ الجمعیۃ

ید اللہ علی الجماعۃ

ایڈیٹر محمد عثمان فارقلیط

ایڈیٹر محمد عثمان فارقلیط

ادارۂ تحریر محمد سلیمان صابر، شیخ احمد ایم اے

روزنامہ الجمعیۃ دہلی اپنے شہر کے ایجنٹ سے طلب فرمائیے

تار کا پتہ: الجمعیۃ دہلی

فون نمبر 6841

سالانہ قیمت تیس روپے | جلد ۳۰ | دہلی یوم یکشنبہ ۱۹ رجب المرجب ۱۳۶۷ھ مطابق ۳۰ مئی ۱۹۴۸ء | نمبر ۱۰۷ | قیمت فی پرچہ چھ پیسے

ویسٹ اینڈ واچ کمپنی اور فیوربوبا اینڈ کمپنی کی کلائی اور جیبی گھڑیاں

ایس، ایم عثمان اینڈ کمپنی واچ مرچنٹس

حویلی حسام الدین حیدر بلیماران چاندنی چوک دہلی سے حاصل کیجیے

[illegible]

فلسطین کے مسئلہ کو حل کرنے کیلئے برطانیہ نے مجلس تحفظ میں نئی اسکیم پیش کردی

عرب اور یہودی چار ہفتہ تک عارضی صلح کرلیں

سمجھوتہ نہ ہونے کی صورت میں اقوام متحدہ کو کارروائی کرنے کا مشورہ

لندن ۲۹ مئی۔ لیک سکسس کی ایک اطلاع میں بتایا گیا ہے کہ مجلس تحفظ کے اجلاس میں آج برطانوی نمائندہ سر الیگزنڈر کیڈوگن نے حکومت برطانیہ کی طرف سے یہ تجویز پیش کی کہ فلسطین میں چار ہفتوں کے لئے عارضی صلح کرلی جائے اور جنگ بند کردی جائے اور اسی مدت میں عربوں اور یہودیوں کے نمائندے اقوام متحدہ کے فلسطین کمیشن سے مستقل صلح کرنے اور جنگ بند کرنے کے مسئلہ پر غور کریں۔ [illegible]

کروکشیتر کے قریب پناہ گزینوں کا شہر

نئی دہلی ۲۹ مئی۔ معلوم ہوا ہے کہ مغربی پاکستان کے مختلف شہروں سے آمدہ پناہ گزینوں کے لئے کروکشیتر کے قریب [illegible]

کلکتہ کے ایک جلسہ میں خوفناک تصادم۔ پولیس کو گولی چلانی پڑی

مغربی بنگال کے دفتروں پر عورتوں کا مظاہرہ۔ دفعہ ۱۴۴ کا نفاذ!

کلکتہ ۲۹ مئی۔ آج شام کلکتہ میں ویلنگٹن اسکوائر میں ایک ہجوم کو منتشر کرنے کے لئے پولیس نے ۲ راؤنڈ گولیاں چلائیں۔ اس سلسلہ میں سات آدمی گرفتار کرلئے گئے۔ ابھی تک اس بات کا پتہ نہیں چلا کہ کچھ لوگ زخمی ہوئے اور مارے گئے یا نہیں۔ [illegible]

فلسطین میں سب سے زیادہ خوفناک جنگ شروع ہوگئی

یہودی وسیع پیمانے پر جوابی حملے کرنے لگے

لندن ۲۹ مئی۔ ایک دن ترا اقوام متحدہ نے فلسطین کے عربوں اور یہودیوں کو جنگ بند کرنے کا حکم دیا [illegible]

[illegible]

منچوریا میں کمیونسٹ فوجوں کی ایک بہت بڑی کامیابی ہوائی اڈوں پر قبضہ

منچوریا کی جنگ کے شعلے نانکنگ تک جا پہنچے

حکومتی فوجوں کی بے بسی سرکاری حلقوں میں تشویش

نانکنگ ۲۸ مئی۔ نانکنگ سے کمیونسٹ فوجوں کی ایک اور کامیابی کی اطلاع موصول ہوئی ہے۔ اطلاع میں کہا گیا ہے کہ کمیونسٹ فوجوں نے منچوریا کے دارالسلطنت چانگ چون کے نواحی علاقے میں ایک ہوائی اڈہ نانکا چون پر قبضہ کرلیا ہے۔ [illegible]

(باقی صفحہ ۴ پر)

افغانستان کا یوم آزادی

نئی دہلی ۲۹ مئی۔ افغانستان کے یوم آزادی کے موقع پر ہندمیں مقیم افغانستان کے سفیر کی طرف سے ایک پارٹی دی گئی۔ پنڈت جواہر لال نہرو اور لارڈ ماؤنٹ بیٹن نے اس میں شرکت کی۔

قاہرہ ۲۹ مئی۔ سرکاری اشکال سے ایک لاکھ [illegible] مصر سے بات چیت کرنے ہندوستانی تجارتی وفد یہاں آیا ہوا ہے [illegible]

میر لائق علی کا بیان!

حیدرآباد ۲۹ مئی۔ کل حیدرآباد کے وزیر اعظم میر لائق علی یہاں پہنچ گئے۔ آپ دہلی میں ہند اور حیدرآباد کے تعلقات کے سلسلہ میں تین دن تک اہم گفت و شنید کرتے رہے۔ [illegible]

سلامتی کونسل میں امریکی نمائندہ کی بیجا حرکت ہند اور پاکستان کے نمائندوں کی حیرانی

فلسطین کے مسئلہ نے اقوام متحدہ کے وجود کو خطرہ میں ڈال دیا

اجنبی نمائندہ امریکی نمائندہ سے بھی دو قدم آگے نکل گیا

آج لیک سکسس میں کشمیر کمیشن کی پہلی نشست ہورہی ہے

لیک سکسس ۲۹ مئی۔ اقوام متحدہ کی طرف سے جو کمیشن تحقیقات کشمیر کا بنایا گیا ہے اس کی ابتدائی میٹنگ آج یہاں منعقد ہورہی ہے۔ [illegible]

دو مراحل

[illegible]

(باقی صفحہ چار پر دیکھئے)

سرحد کے ایک گاؤں پر بمباری

۲۱ آدمی ہلاک ۱۲ زخمی

پشاور ۲۹ مئی۔ صوبہ سرحد کی حکومت کے ایک اعلان میں بتایا گیا ہے کہ اب جو تفصیلات معلوم ہوئی ہیں ان کے مطابق گاؤں حبیب اللہ پر ہندی طیاروں کی بمباری کی وجہ سے ۲۱ آدمی ہلاک ہوئے اور بارہ اشخاص زخمی ہوئے۔ ہزارہ کے ڈپٹی کمشنر اور [illegible] وزیر اعظم خان عبدالقیوم خان کے آج [illegible]

خوردونوش کے سامان اور تن ڈھانکنے کے کپڑا مہیا کیا جائے اور مذکورہ سامان دہلی کنٹونمنٹ اسٹیشن روڈ پر پہنچا جائے

کنگز وے کیمپ کے مصیبت زدگان

آرگنائزر گاندھی پیس مشن کی اپیل

مولانا محمد سعید صاحب آرگنائزر گاندھی پیس مشن نے کنگز وے کیمپ کے مصیبت زدگان کی امداد کے لئے حسب ذیل اپیل اخبارات میں شائع کی ہے۔ ۲۵ مئی ۱۹۴۸ء کو آندھی کی وجہ سے مغربی پنجاب سے آئے ہوئے پناہ گزینوں کے کیمپ میں آگ لگ گئی۔ [illegible]

مجلس تحفظ کے سکریٹری جنرل کا اعتراف

لیک سکسس ۲۹ مئی۔ ایک اطلاع میں بتایا گیا ہے کہ مجلس تحفظ کے سکریٹری جنرل مسٹر ٹرگولی نے [illegible]

کشمیر میں ہندی فوج کی سرگرمیاں

ٹیتھوال میں بچے کچھے حملہ آوروں کا صفایا

سری نگر ۲۹ مئی۔ ٹیتھوال میں ہندی فوجیں [illegible]

[illegible]

روزانہ
الجمعیۃ
دہلی
۳۰ مئی ۱۹۴۸ء

فلسطین اور جمعیۃ علمائے ہند!

صدر جمعیۃ علمائے ہند حضرت مولانا حسین احمد صاحب مدنی کے اس بیان سے جو فلسطین کے بارے میں دیا گیا ہے وہ تمام غلط فہمیاں دور ہوجانی چاہئیں جو حقیقت حال سے ناواقفیت کی بنا پر بعض حلقوں میں پرورش پارہی ہیں اس بیان میں جمعیۃ علمائے ہند کی پالیسی کی وضاحت کرتے ہوئے بتایا گیا ہے کہ فلسطین کا معاملہ نہ تو مذہبی ہے اور نہ اسکا دامن فرقہ واریت سے الجھا ہوا ہے وہ ایک خالص سیاسی معاملہ ہے جسکا منصفانہ حل بین الاقوامی سیاست کے ذریعہ ہی ہوسکتا ہے اور سیاست بھی اتنی صاف اور واضح کہ ہر دماغ کو اپیل کرسکتی ہو یعنی فلسطین پر حکومت کرنے کا حق صرف فلسطین کے باشندوں کو ہی حاصل ہے، یہ باشندے خواہ مسلمان ہوں یا عیسائی اور یہودی بلا امتیاز رنگ ومشرب اپنے ملک پر حکمرانی کا حق رکھتے ہیں اور باہر کے لوگوں کو خواہ وہ مسلمان ہوں یا یہودی اس پر حکومت کرنے یا اس میں حصہ دار بننے کا کوئی حق نہیں ہے، مصر اہل مصر کا ہے نہ کہ ترکوں کا۔ ایران ایرانیوں کا، ہندوستان ہندوستانیوں کا یہ دعویٰ نہ عربوں کا ہے اور نہ دنیا کے کسی مسلمان کا کہ فلسطین پر صرف عرب مسلمانوں کو حکومت کرنے کا حق حاصل ہے، کیونکہ وہاں مذہب کا کوئی سوال نہیں، یہی وجہ ہے کہ فلسطین کے عیسائی اور یہودی بھی صیہونیت اور اسرائیلی اسٹیٹ کے مخالف ہیں اور عرب مسلمانوں کے دوش بدوش عرب عیسائی اور عرب یہودی بھی وطن کی حفاظت کے لئے جانیں دے رہے ہیں۔

اگر انگلستان پر صرف انگریزوں کی حکومت ہوسکتی ہے اور یہ برداشت نہیں کیا جاسکتا کہ باہر سے دس بیس لاکھ انسانوں کو بلاکر اور بساکر انگلستان تقسیم کردیا جائے تو کوئی وجہ نہیں کہ باہر سے سات لاکھ یہود کو بلاکر اسرائیلی سلطنت قایم کردیجائے اور سلامتی کونسل اس پر اپنی مہر تصدیق لگادے ہندوستان پر صرف ہندوستان کے باشندے ہی حکومت کرسکتے ہیں خواہ وہ ہندو ہوں یا مسلمان عیسائی ہوں یا پارسی، بدھ ہوں یا یہودی لیکن یہ کون برداشت کریگا کہ دس کروڑ چینیوں کو بلاکر یہاں ان کا حق خودارادیت تسلیم کرلے اور امریکہ اور روس اعلان کردیں کہ چینیوں کی حکومت منظور اور سفر کا معاہدہ ایک امر مسلم!

انگریز نے رخصت ہوتے وقت ہندوستان کو جس حالت میں چھوڑا وہی حالت اس نے فلسطین میں پیدا کی، حضرت شیخ الہند نے اس صورت حال کا نقشہ دردانگیز الفاظ میں کھینچتے ہوئے فرمایا "یہ کسقدر ناانصافی اور ظلم ہے کہ کسی ملک سے رخصت ہوتے اور آزاد کرتے وقت اس کے باشندوں کو ایک ایسی جنگ میں مبتلا کردیا جائے جسکا سلسلہ مدتوں چلتا رہے اور یورپ کی مستبد طاقتوں کو یہ کہنے کا موقعہ دیا جائے کہ ملک کے باشندوں میں آزادی کی صلاحیت نہیں تھی اور برطانیہ نے بلا ... ہندوستان اور فلسطین کو آزاد کردیا، مذہب کی بنا پر حلقوں کی تقسیم کی گئی اس کا منشا صرف یہی تھا کہ دنیا میں ان کی نااہلیت کی خوب تشہیر ہو اور ملک کے باشندے آزادی کے بعد بھی چین سے نہ بیٹھ سکیں۔"

پس جو حضرات فلسطین کے معاملہ کو صرف مسلمانوں کے ساتھ مخصوص سمجھتے ہیں اور جنہوں نے مسلم دشمنی میں صیہونیت کی حمایت کو اپنے لئے ضروری قرار دے لیا ہے، ہمیں امید ہے کہ وہ اس بیان کی روشنی میں اپنے فیصلہ پر نظرثانی کی زحمت گوارا فرمائیں گے اور فلسطین کے قضیہ میں حق اور انصاف کی حمایت سے گریز نہ کریں گے۔

ہمیں افسوس ہے کہ بعض غیر مسلم حضرات اس غلط فہمی کا شکار ہیں کہ فلسطین کا معاملہ صرف مسلمانوں کے ساتھ مخصوص ہے اور صرف مسلمان ہی ارض مقدس میں اپنی حکومت قایم کرنا چاہتے ہیں چنانچہ ان حضرات کے نقطۂ نظر سے فلسطین میں ... ہیں جن میں نہ صرف نام نہاد اسرائیلی حکومت کو حق بجانب قرار دیا گیا ہے، بلکہ حکومت ہند پر بھی زور ڈالا گیا ہے کہ وہ اسرائیلی حکومت کو تسلیم کرلے ہمارا شیوہ کسی پر الزام لگانا نہیں ہے لیکن برادران وطن کی اس روش سے ایسا محسوس ہوتا ہے کہ انہوں نے "دشمن کا دشمن دوست" کے فلسفہ کو اپنانے کی کوشش کی ہے لیکن اب ان پر یہ بات واضح ہوجانی چاہیے کہ فلسطین کے معاملہ کو مذہب سے کوئی تعلق نہیں اس کے ساتھ عرب مسلمانوں کو اتنا ہی تعلق ہے جتنا تعلق عرب عیسائیوں اور عرب یہودیوں کو اس کے ساتھ ہے۔ نسلی تعصب اور ذات پات کا قومیت کش دامن اتنا وسیع نہ ہونا چاہیے کہ وہ مسلمان اور نامسلمان دونوں پر حاوی ہوجائے اور انسان کو عقل ونقل کی پابندیوں سے آزاد کردے، شاید ان حضرات کو یہ معلوم نہیں کہ اسوقت لاکھوں ہندو اور سکھ افغانستان، ایران، مصر، عراق، شام، لبنان، اور شمالی افریقہ میں امن وچین کی زندگی بسر رہے ہیں اور ان کا کروڑوں پونڈ کا کاروبار پھیلا ہوا ہے اگر یہ نادان دوست عربوں کے مقابلہ میں غیرملکی یہودیوں کی حمایت کرتے رہے تو اس حمایت سے نہ تو عربوں کو نقصان ہوگا نہ یہود کو فائدہ البتہ مسلم ممالک میں ان لاکھوں انسانوں کے لئے خطرہ پیدا ہوجائے گا جن کا وطن ہندوستان ہے اور جو ہندوستانی ہونے کی حیثیت سے ہر جگہ معزز اور محترم سمجھے جاتے ہیں، رہا حکومت ہند کا معاملہ سو ہمیں اس کے تدبر اور معاملہ فہمی پر پورا اعتماد ہے اور اسی اعتماد پر صدر جمعیۃ علمائے ہند کو اپنے بیان میں یہ کہنے کی جرأت ہوئی کہ

"میں آخر میں انڈین یونین کے اس طرز رویہ پر اسکو مبارکباد دیتا ہوں کہ اسنے فلسطین کے معاملہ میں غیرجانبداری اختیار کی ہے اور تقسیم کے ظالمانہ اصول پر جو حکومت بنائی گئی اسنے ہنوز تسلیم نہیں کیا ہے، امید ہے کہ وہ آیندہ بھی اپنے اس معقول رویہ پر قایم رہے گی اور ہر ہندوستانی اس کے اس رویہ کو بہ نظر استحسان دیکھے گا۔"

ہمیں فخر ہے کہ ہماری حکومت نے حالات کا جائزہ لینے اور صحیح راہ عمل اختیار کرنے میں کوتاہی نہیں کی اور اسرائیلی حکومت کو تسلیم کرکے بدگمانیوں اور غلط فہمیوں کے لئے راہ نہیں کھولی، اور ہمیں توقع ہے کہ ہندوستان کے باشندے بھی اس راہ پر گامزن رہیں گے اور ایک سیاسی معاملہ کو مذہبی رنگ دینے کی کوشش نہ کرینگے۔

امن کی دولت

الذین آمنوا ولم یلبسوا ایمانہم بظلم اولٰئک لہم الامن ..... الخ (قرآن)

جو لوگ ایمان لائے اور اپنے ایمان کو ظلم سے بچائے رکھا ان ہی کو امن اور چین نصیب ہوگا، اور ان ہی کا قدم راہ حق پر استوار رہے گا۔

ایمان ایک زبردست روحانی اور اخلاقی طاقت ہے، جس کے گرد اعمال گردش کرتے رہتے ہیں، اگر ایمان کمزور ہے تو عمل میں بھی کمزوری نمایاں ہوگی، ایمان مضبوط ہے تو کردار میں بھی پختگی ہوگی اور پھر جو ایمان شائبۂ ظلم سے پاک ہو، اور کوئی برائی اس کے ساتھ شامل نہ ہو اس کی پختگی کا کیا کہنا، ایسے ایمان سے جو عمل ظہور میں آئے گا وہ انسان کو کندن بنادے گا۔ اور اس کی باطنی صلاحیتیں ہرے بھرے درخت کی طرح نشوونما پائیں گی۔

اس قسم کا ایمان جس شخص کو حاصل ہوجائے سمجھو کہ اسے دائمی امن مل گیا سکون قلب اور فراغ خاطر کی سوتیں ایمان کے اس سرچشمے سے ابلیں گی اور روح کو تازگی اور ...... دماغ کو چین بخشیں گی، اہل ایمان کو کبھی اضطراب لاحق نہیں ہوتا اگر ہوگا تو عارضی ہوگا، کیونکہ ایمان کا لازمہ امن سکون، تحفظ اور راحت ہے، جہاں ایمان میں کمزوری آئی راحت کی دولت تاراج ہوئی اور سکون کے قلعے مسمار ہوئے، پس ایمان کی حفاظت کرو تاکہ ایمان تمہاری حفاظت کرے اور تمہیں امن وچین کی دولت سے مالامال کردے۔

ہند یونین اور حکومت نظام

معلوم ہوا ہے کہ وزیر اعظم حیدرآباد نے پنڈت جواہرلال نہرو اور لارڈ ماؤنٹ بیٹن سے ملاقات کرلی ہے، اور پنڈت نہرو بھی سردار پٹیل اور لارڈ موصوف سے بات چیت کرچکے ہیں ایسا معلوم ہوتا ہے کہ حکومت ہند نے حکومت نظام کو اپنے قطعی اور آخری فیصلہ سے مطلع کردیا ہے، اور مسٹر لائق علی تمام حالات سے آگاہی حاصل کرکے حیدرآباد چلے گئے ہیں، خدا کرے کہ دو حکومتوں کا معاملہ آسانی اور خوش اسلوبی سے طے ہوجائے اور روز روز کی تو تو میں میں سے ہمارا پیچھا چھوٹے! ہمیں اسبات کا افسوس ہے کہ اخبارات اور ملک کے لیڈر حیدرآباد کے معاملہ کو اس انداز سے پیش کررہے ہیں گویا وہ ہندو اور مسلمانوں کا معاملہ ہے اور وہاں کے نتائج یہاں کے مسلمانوں کو بھگتنے چاہییں، حالانکہ اس معاملہ کا تعلق دو حکومتوں سے ہے، مسلمانوں کو نہ ہند یونین میں دخل دینے کی ضرورت نہ حیدرآباد سے انہیں کوئی دلچسپی مگر صورت حال ایسی پیدا کردی گئی ہے کہ حیدرآباد کا تصور آتے ہی ہر شخص مسلمانوں کو گھور گھور کر دیکھنے لگتا ہے، یعنی یہی ہیں وہ لوگ جن کے بھائی بند حیدرآباد میں اودھم مچارہے ہیں اور یہی ہیں وہ انسان جن کی ہمدردیاں حیدرآباد کے ساتھ ہیں! یہ صورت حال نہایت ہی نفرت انگیز اور توہین آمیز ہے اور اسی وجہ سے مسلمانوں کو روز روز کی نظام شاہی اور ہندرگردی سے استفراغ ہونے لگا ہے، خدا کرے کہ یہ معاملہ جلد سے جلد طے ہو اور اس طرح کی سیاسی الجھنوں سے ہمارا پیچھا چھوٹے۔

لوہارو اور پٹودی

حکومت مشرقی پنجاب کے ایک غیر معمولی گزٹ میں بتایا گیا ہے کہ ریاست لوہارو اور پٹودی کو علی الترتیب ضلع حصار اور گوڑگاؤں میں ضم کردیا ہے اور ان کی زمام کار حکومت مشرقی پنجاب کے ہاتھوں میں دیدی گئی ہے، دوسرے الفاظ میں یہ ریاستیں ہمیشہ کے لئے ختم کردی گئیں اور نظم ونسق جمہوری نظام کی تحویل میں آگیا بہتر تو یہ تھا کہ ان ریاستوں کو بھی ریاستوں کی کسی یونین میں شامل کردیا جاتا، اور دوسری ریاستوں کے ساتھ ساتھ ان کی ہستی کو بھی برقرار رکھا جاتا لیکن شاید حکومت ہند نے نظم ونسق کی سہولتوں کے پیش نظر یہی مناسب سمجھا کہ انہیں مشرقی پنجاب میں ضم کردیا جائے، لیکن کیا نظم ونسق کے تقاضے الور اور بھرت پور جیسی ریاستوں کو کسی صوبہ میں مدغم کرنے کی اجازت نہیں دے سکتے؟ ریاست ٹونک کا حال بھی کچھ بے حال سا ہے لیکن ہمیں توقع ہے کہ حکومت جو بھی قدم اٹھائے گی وہ ملک کے مفاد میں ہوگا۔ اور وہ اپنے طرز عمل سے کسی قسم کی بدگمانی پیدا نہ ہونے دیگی!۔

فوری توجہ کی ضرورت

دہلی ۲۸ رمئی۔ دہلی میں مختلف مقامات پر چند لڑکے شاہزادوں پر ایسی نظمیں پڑھتے ہوئے دیکھے گئے ہیں جن میں پچھلے سب کے خونی واقعات کا ذکر ہوتا ہے ایسے موقعوں پر بہت ہجوم ہوجاتا ہے اور اکثر جذبات بھڑکنے اور اشتعال پیدا ہونے کا خطرہ ہوجاتا ہے اسٹیشن اور ریلوں وغیرہ میں بھی اس قسم کے واقعات ہونے رہتے ہیں، حکومت کو جلد توجہ کرنی چاہیے۔ ایسا معلوم ہوتا ہے کہ گاندھی جی کی قربانی سے فرقہ پرستی کی چنگاریاں دب گئی تھیں ان کو پھر ہوا دی جارہی ہے۔ اگر حکومت نے جلد توجہ نہ کی تو ڈر ہے کہ کہیں ناخوشگوار واقعات کا اعادہ پھر نہ ہونے لگے۔

نتیجہ امتحانات ہومیوپیتھک اندرا طبیہ کالج پٹیالہ

ہومیوپیتھک اندرا کالج پٹیالہ کے سندی امتحانات حاذق الحکما اور ماہر طب وجراحت ۱۹۴۸ء میں حسب ذیل طلبا کامیاب ہوئے۔

رول نمبر ۳۲ ۳۳ ۳۴ ۳۵ ۳۷ ۳۸ ۳۹ ۴۰ رول نمبر ۲۴ کمپارٹمنٹ میں ناکامی

اس دفعہ کالج کے سالانہ اور سندی امتحانات ۱۲ رجولائی کو دہلی میں شروع ہوں گے۔ شفاالملک حکیم دلبر حسن خان مہتمم کالج پوسٹ بکس ۱۲ دہلی

اعلان

گڑھ مکتیسر (میرٹھ) قاضی محمد طیب صاحب سکریٹری ٹاؤن کانگریس کمیٹی اطلاع دیتے ہیں کہ کچھ لوگوں نے بذریعہ رسید چندہ وصول کرنا شروع کردیا ہے مسجد شہید گنج گڑھ مکتیسر کے نام سے جو قطعی غلط ہے اہل قصبہ کی بدنامی کا باعث ہے گڑھ مکتیسر میں کوئی مسجد تعمیر نہیں ہورہی ہے اور نہ چندہ کی ضرورت۔

گاندھی نیشنل میموریل فنڈ میں

جودھپور کا عطیہ

جودھپور، ۲ رمئی۔ معلوم ہوا ہے کہ حکومت جودھپور نے ۳ لاکھ روپے گاندھی نیشنل فنڈ کے لئے چندہ دیا ہے جودھپور کے وزیر اعظم نے اس ضمن میں دس دن کی تنخواہ دی ہے

لیڈی ماؤنٹ بیٹن اور راجکماری

امرت کور جموں میں

جموں، ۲ رمئی لیڈی ماؤنٹ بیٹن اور حکومت ہند کی تندرستی کی وزیر راجکماری امرت کور آج صبح یہاں پہونچ گئی ہیں ہوائی اڈے پر مہاراجہ کشمیر اور مہارانی و دیگر سول اور فوجی افسران نے آپ کا استقبال کیا ہے پناہ گزین اور مہارانی سیوادل کے ہیڈکوارٹر کا معائنہ کیا اور آج بروز جمعہ آپ دونوں سری نگر تشریف لے جائیں گی

سیر و سیاحت

سیاح

آج جب لال قلعہ میں مہاتما گاندھی کے قاتل گوڈسے اور آٹھ دوسرے ملزموں کے خلاف مقدمہ کی سماعت شروع ہوئی تو گوڈسے اور ساورکر [illegible] کے علاوہ باقی سب ملزم کرتا پہنے تھے اور کتابیں پڑھتے ہوئے دیکھا گیا ——

—— غالباً وہ سمجھتے ہیں کہ یہ سب کچھ ایک قسم کا مذاق ہے۔ ابھی لال قلعہ میں شاہنواز، ڈھلوں اور سہگل وغیرہ کے خلاف بھی مقدمات چلائے گئے تھے لیکن اس حقیقت کے باوجود کہ چیف جج انگریز تھا ان ملزموں کے اس عدالت کے [illegible] ہندوستانی ہے اور ہندوستانیوں کی رعایا میں [illegible] ہے

یہ بھی معلوم کی بات ہے [illegible] مقدمہ اور دلچسپ رہے گا۔ اول ہی روز [illegible] ملزم ... سوالات پر سمجھنے کی باری آئی تو کہنے لگا میں تو تلنگو زبان کے علاوہ کوئی زبان ہی نہیں جانتا۔

سب سے حیرت کی ایک دوسرے کا منہ تکنے لگے خیال یہ تھا کہ آل انڈیا ریڈیو نے [illegible] دو سال کے اندر سب ہندوستانیوں کو ہندوستانی زبان سکھادی ہوگی ——

—— غالباً اسی لئے کسی تلنگو زبان والے کا انتظام نہ کیا گیا تھا [illegible] ملزم جاپانی زبان کا [illegible] تلنگو ترجمے طرح سے اپنے کو دوڑی ہے —— لیکن آج معلوم ہوا کہ [illegible] آل انڈیا ریڈیو [illegible] والوں کو کتنا پیار

جب گاندھی جی پہلے ایک نقلی بیان [illegible] آل انڈیا ریڈیو کی عزت رہ گئی ——

آج ایک صاحب کو سلام کرکے ہی حیرت ہوئی کہ [illegible] مقدمہ میں بھی صفائی کے وکلا نے [illegible] ان کے خیال میں بہت صاحب [illegible] اس سال کے [illegible] کام کرتے تھے —— [illegible] انگریز کی حکومت نے بہت ہی کام [illegible] حکومت [illegible] تبدیل [illegible] ہے —— [illegible] کا امکان ہے

لال قلعہ میں مقدمہ شروع ہونے سے صرف ایک دن پہلے میرٹھ [illegible] گاندھی جی کے قتل پر ایک قرارداد [illegible] —— یعنی حادثہ کے پورے چار ماہ بعد

—— ہمارے [illegible] میں ریاست نے اب بھی جلدی کی مقدمہ [illegible] قدم اٹھانا چاہیے تھا —— جلدی کا کام شیطان کا ہوتا ہے اور سوچ سمجھ کر کام کرنے میں [illegible] —— جب آگ [illegible] تھا [illegible] ہے کوئی جلدی کی بات نہ تھی —— یوں بھی [illegible] کہ مہاتما جی کا حادثہ [illegible] دہلی میں ہوا تھا اور دہلی میرٹھ سے [illegible] میل سے کچھ زیادہ دور ہے

ایڈیٹر کے نام خطوط

(اڈیٹر کا مراسلہ نگار کی رائے سے متفق ہونا ضروری نہیں)

فلسطین

مکرمی جناب اڈیٹر صاحب۔ اسوقت عرب کی [illegible] اور تمام اسلامی ممالک پر [illegible] ہے وہ تمام منصف انسانوں اور بالخصوص مسلمانوں کے لئے پہلی فرصت میں قابل توجہ ہے اس وقت صرف باتیں بنانے اور ریزولیوشن پاس کرنے سے کام نہیں چلتا۔ ضرورت اس امر کی ہے کہ عملی طور سے کام کیا جائے اس وقت موجودہ حالات کے پیش نظر صرف طبی اور مالی امداد دی جاسکتی ہے، طبی امداد کا فریضہ ... پر عائد ہوتا ہے۔ [illegible] ہندوستانی مسلمانوں پر واجب ہے۔ [illegible] فلسطین فنڈ قائم کیا جائے جس میں ہر شخص حسب استطاعت چندہ دے اور ایک خاص تاریخ کا تعین کیا جائے جسمیں ہر مسلمان اپنے ایک دن کی چائے، پان سگریٹ اور بیڑی کا غیر ضروری خرچ بند کرکے اس کی ساری رقم فنڈ میں دے۔ اگر چار کروڑ مسلمانوں میں سے ایک کروڑ مسلمانوں بھی سو سوا روپیہ فی کس خرچ کر دے اور [illegible] جائے۔ پان سگریٹ کا خرچ اوسطاً [illegible] کم سے کم بھی رکھا جائے تو اس طرح سے یقیناً ۲۵ لاکھ روپیہ جمع ہوسکے گا مگر اس کے لئے جمعیۃ ہائی کمان کی طرف سے ایک اعلان شائع ہونا چاہیے جس کی ایک دو ہفتہ تک ہر شہر اور قصبہ میں اشاعت کریں اور تاریخ متعینہ پر پوری تندہی کے ساتھ ہر آدمی سے چندہ وصول کیا جائے

(حکیم) محمد ذوالنون سہارنپور ۵ رمئی

والدین کا مدرسہ

جناب اڈیٹر صاحب۔ اس عنوان سے آپکے پرچہ میں چند خطوط شائع ہوئے تھے مجھے ان کے نفس مضمون سے پورا پورا اتفاق ہے۔ اولاد کی تربیت سے والدین کی غافلی کی مثالیں نہیں آئے دن ہمارے سامنے آتی رہتی ہیں بعض والدین تو اپنی اولاد کی تربیت میں ذرا بھی دلچسپی نہیں لیتے، ہمارے محلہ میں بہت سے لوگوں نے بھیڑ اور بکرے پال رکھے ہیں ان جانوروں کے مالک جو شام والا چند بجوں کے دیکھ بھال ہی صبح اٹھکر جس بات کا سب سے زیادہ فکر ہوتا ہے وہ ہے ان کے بھیڑے کا غسل اور اس کے کھانے پینے کے لوازمات اسی کے برعکس ان کو اپنے بچوں کی مطلق فکر نہیں ہوتی۔ بھیڑے کو تو صبح شام نہلائیں گے اور اسے دودھ جلیبیاں کھلائیں گے تاکہ وہ صحت مند ہو اور اچھا ہو سکے لیکن انہیں اپنے بچوں کی فکر نہ ہوگی بچوں کی تعلیم تربیت کا تو ذکر ہی فضول ہے انہیں یہ بھی خبر نہیں ہوتی کہ بچے کہاں رہتے ہیں اور کیا کرتے ہیں۔ بچوں سے والدین کی لاپرواہی کی یہ ادنیٰ مثال ہے اس سے زیادہ سنگین مثالیں دی جاسکتی ہیں۔ تعجب ہے لوگ اتنا نہیں سوچتے کہ ...

مشاعرہ

جناب اڈیٹر صاحب۔ محمد شاہ کا زمانہ تھا۔ نادرشاہ کی فوجیں حملہ کرتی ہوئی ہندوستان کی سرحدوں میں داخل ہوچکی تھیں کہ محمد شاہ کے پاس اس کے خاص معتمد کی اطلاع نامہ پہنچا جس میں محمد شاہ کو تمام صورت حال سے آگاہ کیا گیا تھا مشہور ہے کہ اسوقت محمد شاہ مصروف رقص تھا۔ سامنے شراب کے جام بھرے رکھے تھے، اور دور پر دور چل رہا تھا، خوش فہمی تمام رنگینیوں کے ساتھ محفل گرم تھی مروا ہے کہ محمد شاہ کو [illegible] بات ناگوار گزرا قاصد پر غصہ ہوا [illegible] لیکن محمد شاہ نے انتہائی [illegible] ایک جام [illegible] ہوچکا تھا یہی حالت [illegible] ایک کروڑ ہندوستانی گھروں سے بے گھر ہوگئے۔ ہزاروں کی تعداد میں مارے گئے۔ کروڑوں اور اربوں کی جائداد لٹ گئی [illegible] عورتیں اغوا ہوئیں۔ مختصر یہ کہ ہندوستان کے اچھے خاصے حصہ میں کوئی گھر ایسا نہ بچا جس کو اس عذاب الیم میں کسی نہ کسی طرح کا صدمہ نہ پہنچا ہو لیکن پلک جھپکتے ہیں ہم سب کچھ بھول گئے کوئی زندہ اور صاحب عزت قوم ہوتی تو ان چیلنجوں کے لئے اس طرح بیدار ہوتی جس طرح سوتا ہوا آدمی [illegible] جانے لگ ہوشیار ہوجاتے ہیں لیکن ہماری کیا حالت ہے ہم ... ہی ... وہی رنگ رنگ وہی مشاعرہ وہی محفلیں اور وہی بے پروائیاں اور لاپرواہیاں اگر ان مشاعرہ کرنے والوں سے کہا جائے تو جواب دیتے ہیں کہ یہ سب اردو کی ترقی کے لئے ہے۔ آہ ان سخنوروں کو کون سمجھائے کہ مشاعروں سے اردو کی ترقی نہیں ہوتی اگر مشاعروں سے اردو کی ترقی ہوتی تو آج اردو تمام دنیا کی زبان بن گئی ہوتی۔ اردو کی ترقی کے لئے مشاعرے بہت طرح سے کام ہیں [illegible] دینے کی اور مشاعرہ کرنے والوں میں یہ ربط یہ جذبات اور یہ احساسات کہاں۔

مولوی افتخار علی لکھنؤ ۲۰ رمئی

خط وکتابت کے وقت خریداری نمبر ضرور لکھا کیجئے

برائے اطلاع عام

بموجب دفعہ ۶ (۱) ایسٹ پنجاب ایواکوئیز ایکٹ (انتظام جائداد) جس کا نفاذ دہلی صوبہ میں بھی کر دیا گیا ہے کسٹوڈین صاحب جن جائدادوں کا قبضہ لینا چاہتے ہیں ان کی فہرست بذریعہ گزٹ شائع کریں گے اور دفعہ ۸ کے بموجب اگر کوئی شخص جو باہر نہیں ہے تو ایک ماہ (تاریخ گزٹ سے) کے اندر اندر اپنی جائداد کے لئے اعتراض کر سکتا ہے۔

فہرست مکانات و دکانیں کسٹوڈین صاحب دہلی نے حسب اختیارات ۵ مئی کے گزٹ میں شائع کی ہے۔ جو مالکان یا متعلقین کرایہ داران اپنی جائداد واگذار کر واپس لینا چاہتے ہیں اور بوجہ فساد و خوف فساد یا بوجہ تقسیم ہندوستان ہند یونین سے باہر نہیں گئے ہیں ان سے درخواست ہے کہ وہ دفتر قانونی امدادی کمیٹی جمعیۃ العلماء ہند واقع گلی قاسم جان دہلی میں کام کے دنوں میں صبح ۸ بجے سے ۱۱ بجے تک اور شام ۵ بجے سے ۷ بجے تک علاوہ اتوار کے تشریف لا کر جائداد کے قبضے واپس لینے کی درخواست دیں اور وکلا صاحبان جو بلا معاوضہ یہ خدمت انجام دے رہے ہیں ان کو اپنی درخواستوں کی پیروی کا موقع دیں۔

سکریٹری قانونی امدادی کمیٹی جمعیۃ العلماء ہند گلی قاسم جان دہلی۔

فہرست جائداد ایواکوی پروپرٹی جس کا قبضہ کسٹوڈین نے برائے گزٹ غیر معمولی مورخہ ۵ مئی ۴۸ء لیا

علاقہ	حوالہ جائداد	نمبر شمار
پہاڑی دھیرج	4694	99
بہادر گڑھ روڈ	3148	100
کوچہ نبی بخش۔ صدر بازار	494	101
"	614	102
بہادر گڑھ روڈ	3149	103
منڈی رُوئی صدر بازار	5727	104
"	5868	105
منڈی رُوئی صدر بازار	5777	106
کوچہ نبی بخش صدر بازار	492	107
"	493	108
بارہ ٹوٹی صدر بازار	830	109
"	6693	110
نو محلہ الاہ والا صدر بازار	1267	111
عزیز بلڈنگ۔ نو محلہ الاہ روڈ۔ صدر بازار	6	112
پہاڑی دھیرج	4684	113
"	4570	114
گلی گیرو الملدی کی دوکان صدر بازار	731	115
کناٹ سرکس (نئی دہلی)	ایم بلاک 1	116
چاندنی چوک	(اسپ ٹائر ریپیرنگ اسٹیشن)	117
گلی جنیاران والی صدر بازار	595-86	118
ہیملٹن روڈ کشمیری دروازہ	1-363	119
کشمیری گیٹ	الائڈ فرانی کلینرز	120

نوٹ:- کارخانہ جات کی فہرست پریس کی اشاعت میں ملاحظہ فرمائیے۔

نوٹ:- کسی قسم کی غلطی یا مس پرنٹ کا پبلشر یا پرنٹر ذمہ دار نہیں ہے۔

فہرست دوکانیں!

علاقہ	حوالہ جائداد	نمبر شمار
بڑا بازار۔ پہاڑ گنج	6299-	1
فیض سنگھ اسٹریٹ چونا منڈی۔ پہاڑ گنج (گیراج)	2633/36	2
کوچہ حلوائیان اور گلی شاہ تارا تیلی گلی	3/7	3
بڑا بازار۔ پہاڑ گنج	7020	4
گلی چاند محلہ۔ پہاڑ گنج	1181	5
گھوڑا ماتہ۔ متصل گھی والی ریلوے اسٹیشن	4638	6
بازار بیج پہاڑ گنج	6256	7
قطب روڈ دہلی	7647	8
"	7646	9
"	8496	10
"	7903	11
پھل منڈی۔ سبزی منڈی	34	12
پھل بازار۔ سبزی منڈی	7462	13
سنگ گلی سرکس۔ سبزی منڈی	31	14
جلال محلہ۔ سبزی منڈی	8438	15
"	18	16
مسلمانوں کی گلی۔ سبزی منڈی	3119	17
روشنارا روڈ۔ سبزی منڈی	8673 گودام	18
شفیع بلڈنگ روشنارا روڈ۔ سبزی منڈی	68	19
"	70	20
آسو پپیہ۔ سبزی منڈی	4418	21
روشنارا روڈ سبزی منڈی	5337	22
"	5384	23
"	5500	24
جلیبی بلڈنگ۔ روشنارا روڈ۔ سبزی منڈی	دکان نمبر 1	25
روشنارا روڈ۔ سبزی منڈی	9006	26
پہاڑی گٹھ۔ سبزی منڈی	9578	27
کھاری باؤلی۔ سبزی منڈی	9144	28
جہانگیر۔ سبزی منڈی	9418	29
بیگم بازار۔ تیلیواڑہ	46/7244	30
کشن گنج۔ تیلیواڑہ	45/7911 (دکان)	31
کشن گنج۔ تیلیواڑہ	45/7911 (دکان)	32
سرکشن داس روڈ قرول باغ	10/2092	33
"	14/4546	34
گوردوارہ روڈ قرول باغ	15/3635	35
کشمیری گیٹ	کشمیر ہوٹل	36
بلاک کشمیری گیٹ	1/82 (اے ون گرم بلڈنگ نمبر ۳)	37
کشمیری گیٹ دہلی	Competent Inn	38
"	10	39
کشمیری گیٹ	194	40
"	1471	41
"	1472	42
کشمیری گیٹ	1/69	43
کشمیری گیٹ	1/554	44
کشمیری گیٹ	رہائشی مکان۔ جامع مسجد	45
"	جوت شاہ والی مسجد	46
"	دکان پتو والی مسجد	47

علاقہ	حوالہ جائداد	نمبر شمار
گندہ نالہ کشمیری گیٹ	1/220	48
حکیم منڈل شاہ گندہ نالہ کشمیری گیٹ	1/51	49
"	1/64	50
حکیم منڈل شاہ گندہ نالہ کشمیری گیٹ	متصل 1/7	51
"	1/3/5	52
گندہ نالہ کشمیری گیٹ	1419	53
چاندنی چوک	عصمت بلڈنگس	54
نئی سڑک	2211	55
"	2211	56
کناری بازار چاندنی چوک	1249	57
چاندنی چوک	664 IX	58
دریبہ کلاں۔ چاندنی چوک	D.K. 20	59
(ڈھولک) الف	D.K. 3	60
"	D.K. 10	61
"	D.K. 13	62
"	D.K. 21	63
"	D.K. 48	64
چیرا خانہ۔ چاندنی چوک	586	65
بالمقابل محمد ہسکول چاندنی چوک	889	66
الی مالیہ۔ چاندنی چوک	M.B. 121	67
"	M.B. 11	68
"	M.B. 9	69
کوچہ پپل چاندنی چوک	11/893	70
چرچ مشن روڈ۔ چاندنی چوک	C.M. 50	71
نئی سڑک	2213	72
"	938	73
کٹرہ الٹیشیا چاندنی چوک	B-9-10	74
"	22	75
کٹرہ ریزی۔ چاندنی چوک	الماری نما دکان	76
مالی واڑہ	M.B. 10	77
جی، بی، روڈ	3085-86	78
جی، بی، روڈ	3029/2/33	79
"	3024/33 XII	80
فیض بازار۔ دریا گنج	4944A XI	81
"	4944B XI	82
دیانند روڈ۔ دریا گنج	56	83
چاوڑی بازار	106 IX	84
چاوڑی بازار	9/30 کے پیابرکا	85
دہلی دروازہ	نمبر ۱ کرشنی منہدم بلڈنگ	86
"	نمبر ۲ کرشنی منہدم	87
حوض قاضی	8/21 VIII	88
حوض قاضی بازار اجمیری گیٹ	9/23 VIII	89
فیض بازار	9/4782	90
بالمقابل سپرنٹنڈنٹ نئی دہلی	1564	91
کناٹ سرکس نئی دہلی	8814 H.B.Block	92
بہادر گڑھ روڈ	5727	93
قطب روڈ	19	94
بہادر گڑھ روڈ	3145	95
"	5726	96
سرائے حافظ بنہ	5970	97
"	5980	98

مجسٹریٹ کو پتھر کھینچ مارا

کھنڈوہ ۲۰ اپریل۔ سکونمہ کے ایک قیدی شخص کا مقدمہ زیر سماعت تھا۔ ایک مقامی مجسٹریٹ پر پتھر کھینچ مارا۔ یہ واقعہ اس کے مقدمے کی سماعت کے دوران میں ہوا۔ ایک پرفانون اسلحہ کے دوران میں مقدمہ چل رہا ہے جب مقدمہ شروع ہوا تو مجرم نے مجسٹریٹ سے درخواست کی کہ اس کے مقدمہ کا فوری فیصلہ کر دیا جائے۔ لیکن جب اس نے یہ بات محسوس کی کہ اس کی بات پر کوئی دھیان نہیں دیا جا رہا تو اس نے مجسٹریٹ پر ایک پتھر کھینچ مارا جو مجسٹریٹ کے کندھے پر چوٹ آئی اور وہ معمولی طور پر زخمی ہوا۔

زمینداروں اور کسانوں کا جھگڑا

دو سو کسانوں کی گرفتاری

پشاور ۲۲ مئی۔ چارسدہ تحصیل میں خانوں اور کسانوں میں حال ہی میں جو فساد ہوا تھا اس سلسلہ میں ہشت نگر تحصیل میں دو کسانوں اور چند خان گرفتار کر لئے گئے ہیں۔ کسانوں کو جو نقصان پہنچا ہے اس کی بابت اندازہ یہ ہے کہ ایک کسان مارا گیا اور ایک زخمی ہوا ایک عورت اور دو بچے مکان کے جلنے سے جل کر مر گئے ایک ہزار دو سو من اناج لوٹ لیا گیا اور جلا دیا گیا نیز کھڑی ہوئی فصلوں کو خانوں نے سخت نقصان پہنچایا۔

سیوک سنگھ کی خفیہ سرگرمیاں

حکومت فوری توجہ کرے

گورکھپور (بذریعہ ڈاک) جناب محمد یوسف صاحب عثمانی ناظم جمعیۃ علماء و ممبر ٹاؤن کانگریس کمیٹی گورکھپور نے حسب ذیل بیان اخبارات کو بغرض اشاعت روانہ کیا ہے۔

مہاتما گاندھی کے حادثہ قتل کے بعد ہندوستان کے گوشہ گوشہ میں راشٹریہ سیوک سنگھ اور مہا سبھائیوں کی جو منظم گرفتاریاں عمل میں آئی تھیں۔ نیز ان فرقہ پرست جماعتوں کے خلاف حکومت ہند نے جو مؤثر قدم اٹھایا تھا۔ اس سے ملک کے بیشتر عوام کافی مطمئن ہو گئے تھے۔ اور انہیں یہ خیال پیدا ہو چلا تھا کہ اگر مہاتما جی کی زندگی میں حکومت نے غفلت شعاری سے کام لیتے ہوئے ان فرقہ پرست جماعتوں اور افراد کو پھلنے پھولنے کا موقع دیا جس کے باعث مہاتما گاندھی جیسی عظیم المرتبت ہستی کی شہادت ظہور پذیر ہوئی تو کم از کم اب جبکہ تنازعہ المیہ ہو چکا ہے۔ حکومت پورے طور سے ہوشیار اور چوکنا ہو جائے گی۔ اور ان فرقہ پرست عناصر کو ایسی عبرت انگیز سزائیں دے گی کہ دوبارہ ان کو سر اٹھانے کی جرأت نہ ہو سکے۔ مگر نہایت افسوس کے ساتھ کہنا پڑتا ہے کہ حکومت کے ارباب بست و کشاد نے جن سنگھیوں اور مہا سبھائیوں کو گرفتار کیا تھا ان میں سے اکثر رہا کئے جا چکے ہیں۔ اور بہت سے تو ایسے بھی ہیں جو آج تک گرفتار ہی نہیں کئے گئے۔ بہرحال ان رہا شدہ سنگھیوں نے اپنی تخریبی سرگرمیاں پھر شروع کر دی ہیں۔ اور خفیہ طور پر فضا کو زہر آلود بنا رہے ہیں۔ اگر حکومت نے فوری طور پر ان شرانگیز عناصر کو کچلنے کے لئے قدم نہ اٹھایا تو یہ نہیں کہا جا سکتا کہ مستقبل قریب میں ہندوستان کو کن کن مصائب سے مزید دوچار ہونا پڑے گا۔

مزدوروں کیلئے پراویڈنٹ فنڈ

صنعتی ٹریبونل کا فیصلہ

ناگپور ۲۰ مئی۔ صنعتی ٹریبونل کا نامی فیصلہ آج حکومت سی پی نے شائع کر دیا۔ متنازعہ مسئلہ ملک کی مل میں کام کرنے والوں کو پراویڈنٹ فنڈ کے دئے جانے کا تھا۔ اس فیصلہ کے مطابق ہر مزدور ایک آنہ فی روپیہ اپنی تنخواہ سے بطور پراویڈنٹ فنڈ دیا کرے گا۔ اس رقم کے ساتھ اتنا ہی روپیہ کارخانہ کے مالک کو دینا ہوگا۔ دوسرے مزدوروں کو پراویڈنٹ فنڈ دئے جانے کا سوال اس وقت ٹریبونل کے زیر غور ہے۔

سی پی ٹریڈ یونین لیڈر گرفتار

ناگپور ۲۰ مئی۔ سی پی اور برار کے ٹریڈ یونین کانگریس کے صدر مسٹر یاس کو گرفتار کر لیا گیا ہے۔ معلوم ہوا ہے کہ آپ کی گرفتاری کا مزدوروں کے پچھلے دنوں کے جھگڑوں سے کوئی تعلق نہیں۔ ان متنازعہ مسائل کا حل مسٹر ینکار کی رہائی پر ہو گیا تھا۔ مسٹر یاس اور دوسرے کمیونسٹ لیڈروں کی ۱۲ مارچ کی ہڑتال کے سلسلہ میں پولیس کو ضرورت تھی لیکن گرفتاری سے بچنے کے لئے وہ روپوش ہو گئے تھے۔

کانگریس اقتصادی کمیٹی کا جلسہ

نئی دہلی ۲۰ مئی۔ معلوم ہوا ہے کہ کانگریس کی اقتصادی کمیٹی کا جلسہ جون کے وسط میں نئی دہلی میں ہوگا۔ ملک کی سیاسی کمیٹیوں کا مطالعہ کرنے کے لئے کانگریس کی سیاسی اصلاحات کمیٹی بنائی گئی تھی۔ اس کے تمام ممبروں کا دورہ کرے گی۔ کمیٹی کا یہ دورہ ۲ جون سے شروع ہو رہا ہے۔ دورہ کے بعد ہی کمیٹی اپنی رپورٹ پیش کرے گی۔ کمیٹی کا پہلا اجلاس جون کے اختتام پر ہوگا۔

طبیہ کالج سہارنپور میں عظیم الشان جلسہ

مورخہ ۳۰ مئی کو ۸ بجے شام ایک عظیم الشان جلسہ منعقد ہوگا جس میں علاوہ دیگر حضرات کے شرکت فرمائیں گے۔ طلباء اساتذہ کی زبان پر طور پر ہاں ہوں گے۔ ساتھ ساتھ سنٹرل اشتراک یو۔ پی کے جنرل بورڈ آف طب طبیہ کالج سہارنپور کے لئے نمائندہ منتخب کئے جائیں گے۔ اس لئے اہل فن اور ہمدردان طب سے اپیل کی جاتی ہے کہ تشریف لا کر ممنون فرمائیں۔

نیاز مند ناظم مہتمم

وزارت امداد و بحالیات کی جدید تنظیم

نئی دہلی ۲۲ مئی۔ معلوم ہوا ہے کہ ہندی کابینہ کے دو ممبر مسٹر نیوگی اور مسٹر آئنگر اب وزارت امداد و بحالیات کا کام سنبھالیں گے۔ یہ انتظامات اس وقت تک جاری رہیں گے جب تک اس وزارت کی جدید تشکیل کا کام ختم ہو جائے۔ اور مسٹر نیوگی علیحدہ ہو کیں مسٹر نیوگی اب تک وزارت یعنی امداد و بحالی اور تجارت کے لئے ذمہ دار ہیں۔ مسٹر آئنگر جو اس وقت بلا قلمدان وزارت کے وزیر ہیں اب مسٹر نیوگی کی بحالی کی بجائے بحالی کے سنٹرل بورڈ کے صدر ہوں گے۔ اس کے علاوہ آپ باقی دو ایجنسیوں کے جو مرکزی اور مشرقی پنجاب کے نمائندوں اور مرکز اور مشرقی پنجاب کی ریاستوں کے نمائندوں پر مشتمل ہیں۔ صدر کے فرائض بھی انجام دیں گے جو مسٹر بھگت اور مسٹر سون بحالی مشن کے درمیان گفت و شنید کے لئے بھی ذمہ دار ہوں گے۔

جینوا ۲۲ مئی۔ [illegible] کر دیا گیا تھا۔ اب اس کی [illegible] افراد پر مشتمل ہے [illegible]

بچوں اور بالغوں کی تعلیم

جمعیۃ علماء علاقہ کی سرگرمیاں

دہلی ۲۰ مئی۔ مجلس عاملہ جمعیۃ علماء علاقہ [illegible] کا ایک جلسہ مورخہ ۲۳ مئی بوقت ۸ بجے شام [illegible] مولانا سرور محمد ضیاء الحق صاحب منعقد ہوا۔ [illegible] کے جمعیۃ کے انتخابات [illegible] اور تعلیمی مسائل کی تعلیم پر غور کیا گیا۔

صدر انتخابات کے متعلق طے پایا کہ [illegible] انتخاب [illegible] رکھا جائے اور [illegible] کمل اعتماد کا اظہار کیا۔ [illegible] کے متعلق قرار پایا کہ آئندہ انتخاب تک اس کو ملتوی کیا جائے۔

[illegible] بچوں اور بالغوں کی تعلیم کی ضرورت اور مدارس کی [illegible] تعلیمی کام [illegible] جلد از جلد شروع کیا جائے۔ اس سلسلہ میں ایک سب کمیٹی حسب ذیل حضرات پر مشتمل بنائی گئی۔ (۱) حکیم شریف الدین صاحب (۲) جناب محمد سلیم صاحب (۳) خواجہ عبدالستار صاحب [illegible] (۵) حاجی [illegible] صاحب۔

یہ سب کمیٹی اپنا اہتمام قرآن مجید کے مکتبوں کی تنظیم سے شروع کرے گی اور [illegible] جلد از جلد عاملہ کے سامنے پیش کرے گی۔ جلسہ [illegible] بجے شب ختم ہوا۔

دنیا کی تندرستی کی انجمن کی سرگرمیاں

لیک سکسس ۲۰ مئی۔ [illegible] دنیا کی تندرستی کی انجمن کے ایگزیکٹو سکریٹری ڈاکٹر بروک چیشلم نے اعلان کیا کہ سال ۱۹۴۸ء کے پہلے چھ ماہ کے اخراجات کے لئے انجمن کو متحدہ اقوام کی انجمن کی امداد کے علاوہ [illegible] نے ۰۰۰۰۰ پونڈ دینا منظور کیا ہے۔ اگر ضرورت محسوس ہوگی تو اور رقم بھی دی جائے گی۔

دماغی تندرستی کے سلسلہ میں [illegible] کانفرنس جو لندن میں اسی موسم گرما میں ہوگی [illegible] کانفرنس کی سفارشات کو [illegible] دماغی تندرستی کے سلسلہ میں انجمن متحدہ اقوام کی تعلیمی کمیٹی کے ساتھ مل کر کام کرے گی۔

کوئٹہ میں مسٹر جناح کی آمد

سرکاری افسروں کی دھاندلی لیگیوں کو بار ملا

کوئٹہ ۲۲ مئی۔ کوئٹہ کے مسلم لیگی حلقے اس سلوک پر سخت ناراضگی کا اظہار کر رہے ہیں جو ہوائی اڈہ پر مسٹر جناح کے استقبال کے سلسلہ میں ان کے ساتھ روا رکھا گیا۔

لیگ ورکنگ کمیٹی نے ایک ریزولیوشن میں اس بات پر سخت احتجاج کیا ہے۔

اس ریزولیوشن میں کہا گیا ہے کہ مجلس عاملہ اس بات کو واضح کر دینا چاہتی ہے کہ وہ آئندہ ایسا کسی غیر منصفانہ حکومت کو برداشت نہ کرے گی۔ جیسا کہ پہلی ہے اور شائستہ اس طرح مسلم لیگ کی توہین برداشت کی جائے گی جیسے مسلم لیگ کا وقار کم ہو۔ اسی لئے کہا گیا ہے کہ اس موقعہ پر بھی سرکاری پروگرام سے علیحدگی اسی غلط فہمی کا موجب ہوگی کہ ہم اس پروگرام کا بائیکاٹ کر رہے ہیں۔ اسی لئے ورکنگ کمیٹی مقامی حکومت کے خلاف شدید احتجاج کرتے ہوئے پروگرام میں شرکت کرے گی۔

ورکنگ کمیٹی مقامی حکومت پر یہ واضح کر دینا چاہتی ہے کہ آئندہ مسلم لیگ کے ساتھ ایسا توہین آمیز سلوک نہ کیا جائے۔

مشرق وسطیٰ سے امریکنوں کا انخلا

ہیم ۲۲ مئی۔ مشرق وسطیٰ سے امریکنوں کو نکالنے کے لئے ۲۲ امریکن ٹرانسپورٹ ہوائی جہاز بالکل تیار کھڑے ہیں مشرق وسطیٰ میں اس وقت بارہ ہزار امریکن ہیں جن میں سے چار ہزار فلسطین میں ہیں۔

غلہ کے دو جہاز روزانہ ہندوستان آ رہے ہیں

نئی دہلی ۲۲ مئی۔ معلوم ہوا ہے کہ آئندہ چار ہفتوں کے اندر (جون تک) ہر روز دو جہاز غلہ سے بھرے ہوئے بیرونی ممالک سے ہندوستانی بندرگاہوں پر پہنچتے رہیں گے۔

اس عرصہ میں ہندوستان آنے والے غلہ کا اندازہ

۲۲۰۰۰۰ ٹن کیا جاتا ہے جس میں ۱۹۰۰۰۰ ٹن گندم

۲۷۰۰۰ ٹن [illegible] ۱۱۰۰۰ ٹن چاول ۰۰۰ ٹن چاول

۰۰۰ ٹن کیمیائی کھاد اور ۹۰۰ ٹن دالیں شامل ہیں

ہندوستان کو غلہ دینے والے ممالک کے نام یہ ہیں: پاکستان، مصر، کناڈا، آسٹریلیا، متحدہ امریکہ، برازیل، ارجنٹائن، آسٹریلیا، سیام اور انڈیا۔

روس اور انڈونیشیا میں سفارتی تعلقات

ماسکو ۲۰ مئی۔ روس کی سرکاری نیوز ایجنسی تاس نے ایک اطلاع میں بتایا ہے کہ روس اور انڈونیشیا کی جمہوریت میں سفارتی تعلقات قائم ہو گئے ہیں۔

الجمعیۃ بکڈپو کی کتابیں

نبی عربی صلی اللہ علیہ وسلم

یہ تاریخ ملت کا پہلا حصہ ہے جس میں نبی کریم صلی اللہ علیہ وسلم کے تمام اہم واقعات کو تحقیق جامعیت اور اختصار کے ساتھ بیان کیا گیا ہے یہ کتاب طالبعلموں عورتوں اور عام مسلمانوں کیلئے بہت مفید ہے۔

کاغذ لکھائی چھپائی بہت عمدہ اور صاف صفحات ۲۴۰ قیمت ایک روپیہ بارہ آنہ۔ (عہ/۱)

خلافت راشدہ

یہ تاریخ ملت کا دوسرا حصہ ہے جس میں خلفائے راشدین رضوان اللہ علیہم اجمعین کے تمام اہم واقعات مستند تاریخوں سے یکجا جمع کر دیئے ہیں، ہر مسلمان مرد عورت کو یہ کتاب ضرور پڑھنی چاہیئے، کاغذ لکھائی چھپائی بہت عمدہ اور صاف صفحات ۳۰۳ قیمت مجلد ہے۔

خلافت بنی اُمیہ

یہ تاریخ ملت کا تیسرا حصہ ہے جس میں خلفاء بنی اُمیہ کے صحیح حالات عربی تاریخوں سے جمع کئے گئے ہیں، ہر خلیفہ کے دور حکومت اور اسکی خصوصیات پر تبصرہ بھی کیا گیا ہے زبان نہایت سلیس اور آسان ہے، اسکول اور کالج کے طلبا خصوصیت کیساتھ مطالعہ کریں، کاغذ لکھائی چھپائی عمدہ اور صفحات ۳۲۸ قیمت مجلد ہے۔

قیمت	نام کتاب
[illegible]	قصص القرآن حصہ اول
[illegible]	" " حصہ دوم
[illegible]	" " حصہ سوم
[illegible]	" " حصہ چہارم
[illegible]	فہم قرآن
[illegible]	نظام تعلیم و تربیت حصہ اول
[illegible]	" " حصہ دوم
[illegible]	اسلام کا نظام حکومت
[illegible]	قرآن اور تصوف
[illegible]	لغات القرآن جلد اول
[illegible]	" جلد دوم
[illegible]	اقتصادی نظام
[illegible]	غلامی کی حقیقت
[illegible]	نقش حکمت
[illegible]	شہنشاہیت
[illegible]	انقلاب روس
[illegible]	سیاسی معلومات
[illegible]	جنگ بدر
[illegible]	خلاصہ سفرنامہ ابن بطوطہ
[illegible]	ہندوستان اور آزادی
[illegible]	العتیق (سوانح حیات ابوبکر صدیق رض)

نوٹ:- مبلغ پانچ روپیہ یا اس سے زیادہ کی کتابیں خریدنے والے صاحبان کی خدمت میں یہ رسالے مفت پیش کئے جائیں گے۔

۱- پاکستان کیا ہے؟ ۲- لیگ کیا ہے ۳- مسٹر جناح کا پر اسرار معمہ ۴- شریعت بل اور لیگ ۵- سول میرج اور لیگ ۶- لیگ کی غلطیاں

ملنے کا پتہ

منیجر الجمعیۃ بکڈپو گلی قاسم جان دہلی

ہند اور پاکستان کے درمیان قیدیوں کے تبادلہ کے سوال پر تعطل پیدا ہو گیا

دہلی کے قیدیوں کو صوبہ سندھ کے قیدیوں سے بدلا جا سکتا ہے

دہلی کے قیدیوں کا تبادلہ مغربی پنجاب کے قیدیوں سے ہونا چاہئے

نئی دہلی ۲۹ مئی۔ حکومت ہند کی وزارت امداد و بحالیات کے جاری کردہ ایک پریس نوٹ میں کہا گیا ہے کہ نئی دہلی میں ۱۹ اور ۲۰ مئی کو ہندو پاکستان کے نمائندوں کی ایک کانفرنس ہوئی تھی اس میں دونوں ملکوں کے درمیان قیدیوں کے سوال پر غور کیا گیا۔

گفت و شنید کے دوران میں پاکستانی نمائندوں کو بتایا گیا کہ قیدیوں کے تبادلہ کے بارے میں دونوں حکومتوں کے درمیان جو معاہدہ ہوا تھا اس میں صرف مشرقی اور مغربی پنجاب کے قیدیوں کا تبادلہ منظور ہوا تھا اور اس کا اطلاق ہندوستان کے دوسرے علاقوں پر نہیں ہوتا جب تک کہ کوئی نیا معاہدہ ہو۔ اور حکومت ہند پاکستان سے کسی نئے معاہدہ پر بات چیت کرنے اور حکومت پاکستان کا نقطہ نظر معلوم کرنے کے لئے تیار ہے۔

ترکی اور بلغاریہ میں کشیدگی

قونصل خانوں کو بند کر دیا جائیگا

انقرہ ۲۸ مئی۔ انقرہ سے یہ اطلاع ملی ہے کہ ترکی اور بلغاریہ کے تعلقات میں کشیدگی کے باعث حکومت ترکی بلغاریہ میں اپنے قونصل خانہ کو بند کر دے گی۔ اور بلغاریہ کے سفیر مقیم کو واپس کر دے۔ حکومت نے فیصلہ کیا ہے کہ وہ اپنے قونصل مقیم صوفیہ کو ہدایت کرے گی کہ وہ ان مشکلات کے خلاف جو اس کو بلغاریہ میں پیش آ رہی ہیں احتجاج کرے۔ ...

مدھیہ بھارت یونین کا افتتاح

گوالیار میں پنڈت نہرو کی تقریر

...

سنی مجلس اوقاف کی شاندار کامیابی

...

ہٹلر کی موت کی سرکاری تصدیق

بیبرگ، ۲۹ مئی۔ کل جرمنی میں سرکاری دفتر دوں میں ہٹلر کی موت کا اندراج ہو گیا۔ اس کی وفات کا سرٹیفکیٹ جو نور برگ کی عدالت میں دئیے گئے بیانات پر مشتمل ہے۔ میونخ کے سرکاری ریکارڈوں میں شامل کر دیا گیا۔ اب باویریا کے نازیوں کے خلاف اقدامات کرنے والی عدالت کو اس بات کے فیصلہ کرنے میں آسانی ہو جائے گی کہ ہٹلر کی ذاتی جائداد کے بارے میں کیا کیا جائے۔ اب تک یہ عدالت ہٹلر کی موت ثابت کرنے میں ناکام رہی تھی اب یہ عدالت ہٹلر کے وارثین کو تلاش کرے گی۔ اور اس بات کا فیصلہ کرے گی کہ ہٹلر نازی تھا یا نہیں؟

...

دارالسلطنت

کشن گنج میں جلسہ

...

رشوت کے خلاف اقدام

...

ہوٹل میں آتشزدگی

...

مسٹر مشتاق احمد کی اپیل

...

مسٹر آصف علی کو پارٹی

...

مکانوں پر قبضہ

...

کمیونسٹوں کی جیت

(صفحہ اول کالم ۴ سے آگے)

...

امریکی نمائندہ کی بیجا حرکت

(صفحہ اول کالم ۳ سے آگے)

...

مدراس کے سرحدی ضلع

تحفظ شدہ علاقے قرار دیئے گئے

...

گاندھی جی کے قتل کے مقدمہ کی تفصیلات ملزمین کی بے حسی کے شرمناک مظاہرے

کمرہ عدالت میں بھی ظالم ایکدوسرے سے مذاق کرتے اور ہنستے رہے

۴ جون تک مقدمہ کا التوا۔ ملزمین کو صفائی کا پورا موقع

نئی دہلی ۲۹ مئی۔ کل گاندھی جی کے قتل کی کارروائی دی جا چکی ہے آج اس کی بعض تفصیلات ہیں گاندھی جی کو ۳۰ جنوری کو جب کہ وہ پوجا کے لئے جا رہے تھے تین گولیاں مار کر ہلاک کر دیا گیا تھا۔ ان کا سینہ قاتل نا تھو رام ونایک گوڈسے ہے ...

...

چیٹی کی لندن کو روانگی

...

دہلی کے قیدی

...

ماہنامہ جمیل دہلی

جمیل — امن کے دیوتا مہاتما جی کے مقاصد کو فروغ دے گا
جمیل — سنجیدہ، متین اور اتحادی مضامین کا مخزن ہوگا
جمیل — زبان و ادب اور نگارش جمیل کا بہترین مرقع ہوگا
جمیل — ... ادب اور ادنایان قوم کے کردار، نظریات اور سوانح کو پیش کرے گا
جمیل — با تصویر اور مرقع کار ہوگا
پہلا صحیفہ ہندوستان کے پہلے ہندوستانی گورنر جنرل کا خیر مقدم کرے گا اور مبارکباد پیش کرے گا

سالانہ قیمت پانچ روپے
فی پرچہ آٹھ آنے

عبدالحق پراچہ دہلوی
مینجنگ ڈائرکٹر ماہنامہ جمیل کوچہ استاد داغ
چاندنی چوک دہلی

پاکستان کے واسطے

دہلی سے بذریعہ ریل بکنگ ہو سکتا ہے ہم سے مزید معلومات کیجیے
نیز اگر آپ کا بک کیا ہوا مال منزل مقصود ابھی تک نہ پہنچا ہو تو ہم سے مشورہ کیجیے

محمد سلام۔ فیاض گنج۔ بہادر گڈھ روڈ دہلی

محمد سلام اینڈ کو کمیشن ایجنٹ ملٹن روڈ مال گودام دہلی

تپ دق T.B اور پرانے بخار JABRI جبری

پتہ:- رایصاحب ایل شرما میس اینڈ مینکرز (25) جگادھری (مشرقی پنجاب)

ہدایت برائے اطلاع عام

بموجب دفعہ ۶ (۱) ایسٹ پنجاب ایواکیوز ایکٹ (انتظام جائداد) جس کا اطلاق دہلی صوبہ میں بھی کر دیا گیا ہے کسٹوڈین صاحب جن جائدادوں کا قبضہ لینا چاہتے ہیں ان کی فہرست بذریعہ گزٹ شائع کریں گے اور دفعہ ۶ کے بموجب اگر کوئی شخص جائداد رہتی ہے تو ایک ماہ (تاریخ گزٹ سے) کے اندر اندر اپنی جائداد کے لئے اعتراض کر سکتا ہے۔

یہ فہرست مکانات و دکانیں کسٹوڈین صاحب دہلی نے حسب اختیارات ۱۷ مئی کے گزٹ میں شائع کی ہے۔ جو مالکان یا سابقہ کرایہ داران اپنی جائدادیں واپس لینا چاہتے ہیں اور بوجہ فساد خوف فساد یا بوجہ تقسیم ہندوستان ہند یونین سے باہر چلے گئے ہیں ان سے درخواست ہے کہ وہ دفتر قانونی امدادی کمیٹی جمعیۃ العلماء ہند قاسم جان دہلی میں بیج مئی سے ۱۰ بجے سے ۴ بجے تک علاوہ اتوار کے تشریف لا کر جائداد کے قبضہ لینے کی درخواست دیں اور وکلا صاحبان جو بلا معاوضہ خدمت انجام دے رہے ہیں ان کو اپنی درخواستوں کی پیروی کا موقعہ دیں۔

سکریٹری قانونی امدادی کمیٹی جمعیۃ العلماء ہند گلی قاسم جان دہلی۔

فہرست جائداد ایواکیوی پروپرٹی جس کا قبضہ کسٹوڈین نے برائے گزٹ غیر معمولی مورخہ ۱۷ مئی ۴۸ء لیا

فہرست دوکانیں!

علاقہ	حوالہ جائداد	نمبر شمار	علاقہ	حوالہ جائداد	نمبر شمار
چاوڑی بازار۔ پہاڑ گنج	6299	1	گندہ نالہ کشمیری گیٹ	2/26	48
	2435/36	2	سکینہ منزل شاہ گنج نالہ کشمیری گیٹ	1/61	49
کوچہ علیان	3/7	3		1/64	50
	1020	4	سکینہ منزل شاہ گنج نالہ کشمیری گیٹ	4/1 متصل	51
	1181	5		3/5	52
	4638	6	گندہ نالہ کشمیری گیٹ	1419	53
	8256	7	چاندنی چوک	عصمت بلاد سس	54
	7547	8	نئی سڑک	2211	55
	7546	9		2211 A	56
	8496	10	کنارہ بازار چاندنی چوک	1249	57
	7983	11	چاندنی چوک	664	58
	30	12		D.K.20	59
	7452	13		D.K.10	60
	31	14		D.K.10	61
	8438	15		D.K.13	62
	18	16		D.K.2	63
	3119	17		D.K.48	64
	8673	18		566	65
	68	19		884	66
	70	20		M.B.12	67
	4418	21		M.B.11	68
	5337	22		M.B.9	69
	5384	23		11/893	70
	550	24		C.M.50	71
		25		2213	72
		26		538	73
	9006	27		B-9-10	74
	9570	28		22	75
	9144	29		16	76
	9418	30		M.B.10	77
	46/7	31		3085-86	78
	45/7911	32		3024/2/33	79
	10/2092	33		3241/33	80
	14/4546	34		4944A	81
	15/3635	35		4944B	82
		36			83
		37		106	84
		38		6/30	85
	10	39			86
	194	40		8/21	87
	1471	41		8/23	88
	1472	42		9/4782	89
	1/69	43		1564	90
	1/554	44		8814 H.B.	91
		45	بہادر گڑھ روڈ	5727	92
		46		19	93
		47	بہادر گڑھ روڈ	3145	94
				5726	95
				5970	96
				5980	97

علاقہ	حوالہ جائداد	نمبر شمار
پہاڑی دھیرج	4694	99
بہادر گڑھ روڈ	3148	100
کٹرہ نیا بخش صدر بازار	494	101
	514	102
بہادر گڑھ روڈ	3149	103
منڈی رولی صدر بازار	5727	104
	5868	105
منڈی رولی صدر بازار	5777	106
کٹرہ نیا بخش صدر بازار	492	107
	493	108
بارہ ٹوٹی صدر بازار	830	109
	6693	110
	1267	111
	6	112
پہاڑی دھیرج	4684	113
	4570	114
گلی گیروالاری کی دکان صدر بازار	731	115
کناٹ سرکس (نئی دہلی)	ایم بلاک 1	116
چاندنی چوک	لیمپ ٹاور ریلوے اسٹیشن	117
گلی بتیاں والی صدر بازار	585-86	118
ہیملٹن روڈ کشمیری گیٹ	1-363	119
کشمیری گیٹ		120

نوٹ:۔ کارخانہ جات کی فہرست پریس کی اشاعت میں ملاحظہ فرمائیے۔

نوٹ:۔ کسی قسم کی غلطی جس پرنٹ کا پبلشر یا پرنٹر ذمہ دار نہیں ہے۔

مجسٹریٹ کو پتھر کھینچ مارا

کھنڈوہ ۲۰ اپریل۔ سیکو ٹام کے ایک قیدی سالمی کا مقدمہ زیر سماعت تھا۔ ایک مقامی مجسٹریٹ پر پتھر کھینچ مارا یہ واقعہ اس کے مقدمہ کی سماعت کے دوران میں ہوا۔ پر قانون اسٹول کے دوران میں مقدمہ چل رہا ہے جب مقدمہ شروع ہوا تو مجرم نے مجسٹریٹ سے درخواست کی کہ اس کے مقدمہ کا فوری فیصلہ کر دیا جائے۔ لیکن جب اس نے یہ بات محسوس کی کہ اس کی بات پر کوئی دھیان نہیں دیا جا رہا تو اس نے مجسٹریٹ پر ایک پتھر کھینچ مارا مجسٹریٹ کے کندھے پر چوٹ آئی اور وہ معمولی طور پر زخمی ہوا۔

زمینداروں اور کسانوں کا جھگڑا

دو سو کسانوں کی گرفتاری

... کرلئے گئے ہیں۔ کسانوں کو جو نقصان پہنچا ہے اس کی بابت اندازہ یہ ہے کہ ایک کسان مارا گیا اور ایک زخمی ہوا ایک عورت اور دو بچے مکان کے اندر جل کر مر گئے ایک ہزار دو سو من اناج لوٹ لیا گیا اور جلا دیا گیا نیز کھڑی ہوئی فصلوں کو کافی نقصان پہنچایا۔

سیوک سنگھ کی خفیہ سرگرمیاں

حکومت فوری توجہ کرے

گورکھپور (بذریعہ ڈاک) جناب محمد یوسف صاحب ... ناظم جمعیۃ العلماء و ممبر ٹاؤن کانگریس کمیٹی گورکھپور نے حسب ذیل بیان اخبارات کو بغرض اشاعت روانہ کیا ہے۔

"مہاتما گاندھی کے حادثہ قتل کے بعد ہندوستان کے گوشہ گوشہ میں راشٹریہ سیوک سنگھ اور مہا سبھا کی جو منظم گرفتاریاں عمل میں آئی تھیں۔ نیز ان فرقہ پرست جماعتوں کے خلاف حکومت ہند نے جو سخت قدم اٹھایا تھا۔ اس سے ملک کے سب سے بڑے عوام کافی مطمئن ہوگئے تھے۔ اور انھیں یہ خیال پیدا ہو چلا تھا کہ اگر مہاتما جی کی زندگی میں حکومت یہ غفلت شعاری سے کام نہ لیتی تو ان فرقہ پرست جماعتوں اور افراد کو پھلنے پھولنے کا موقع نہ ملتا ...

مزدوروں کیلئے پراویڈنٹ فنڈ

صنعتی ٹریبونل کا فیصلہ

سی پی ٹریڈ یونین لیڈر گرفتار

کونسل میں مسٹر جناح کی آمد

سرکاری افسروں کی دھاندلی لیگیوں کو بلا

مشرق وسطی میں امریکنوں کا انخلا

غلہ کے دو جہاز ہندوستان آ رہے ہیں

روس اور انڈونیشیا میں سفارتی تعلقات

کانگریس اقتصادی کمیٹی کا جلسہ

نئی دہلی ۲۹ مئی۔ معلوم ہوا ہے کہ کانگریس کی اقتصادی کمیٹی کا جلسہ جون کے وسط میں نئی دہلی میں ہوگا۔ ملک کی زراعتی کاموں کا مطالعہ کرنے کے لئے کانگریس کی زراعتی اصلاح کمیٹی نے ہندوستان کے تمام صوبوں کا دورہ کر لیا۔ کمیٹی کا یہ دورہ ۲۰ جون سے شروع ہو جائے گا۔ ... جون کے اختتام تک ہوگا۔

طبیہ کالج سہارنپور میں عظیم الشان جلسہ

مورخہ ۶ جون ۱۹۴۸ء کو بعد نماز مغرب منعقد ہوگا جس میں علاوہ دیگر حضرات کے شرکت فرمائیں گے۔ طب اور اس کی زبان پر خاص طور پر کہا جائے گا۔ ساتھ ساتھ مغربی اضلاع یو پی کے جنرل بورڈ آف شاہ طبیہ کالج سہارنپور کے لئے نمائندہ منتخب کئے جائیں گے۔ اس لئے اہل فن اور ہمدرد قوم سے اپیل کرتا ہوں کہ تشریف لا کر ممنون فرماویں۔

وزارت امداد و بحالیات کی جدید تنظیم

بچوں اور بالغوں کی تعلیم

جمعیۃ علماء علاقہ کی سرگرمیاں

دنیا کی تندرستی کی انجمن کی سرگرمیاں

الجمعیۃ بکڈپو کی کتابیں

نبی عربی صلی اللہ علیہ وسلم

یہ تاریخ ملت کا پہلا حصہ ہے جس میں نبی کریم صلی اللہ علیہ وسلم کے تمام اہم واقعات کو تحقیق جامعیت اور اختصار کے ساتھ بیان کیا گیا ہے یہ کتاب طالبعلموں عورتوں اور عام مسلمانوں کیلئے بہت مفید ہے۔ کاغذ لکھائی چھپائی بہت عمدہ اور صاف صفحات ۲۴۰ قیمت ایک روپیہ بارہ آنہ۔

خلافت راشدہ

یہ تاریخ ملت کا دوسرا حصہ ہے جس میں خلفائے راشدین رضوان اللہ علیہم اجمعین کے تمام اہم واقعات مستند تاریخوں سے یکجا جمع کر دیئے ہیں، ہر مسلمان مرد و عورت کو یہ کتاب ضرور پڑھنی چاہیئے، کاغذ لکھائی چھپائی بہت عمدہ اور صاف صفحات ۳۴۴ قیمت مجلد ۔

خلافت بنی امیہ

یہ تاریخ ملت کا تیسرا حصہ ہے جس میں خلفاء بنی امیہ کے صحیح حالات عربی تاریخوں سے جمع کئے گئے ہیں، ہر خلیفہ کے دور حکومت اور اس کی خصوصیات پر تبصرہ بھی کیا گیا ہے زبان نہایت سلیس اور آسان ہے، اسکول اور کالج کے طلباء خصوصیت کیساتھ مطالعہ کریں، کاغذ لکھائی چھپائی عمدہ اور صاف ۳۲۸ قیمت مجلد ۔

قیمت	نام کتاب
[illegible]	قصص القرآن حصہ اول
[illegible]	قصص القرآن حصہ دوم
[illegible]	قصص القرآن حصہ سوم
[illegible]	قصص القرآن حصہ چہارم
[illegible]	فہم قرآن
[illegible]	نظام تعلیم و تربیت حصہ اول
[illegible]	نظام تعلیم و تربیت حصہ دوم
[illegible]	اسلام کا نظام حکومت
[illegible]	قرآن اور تصوف
[illegible]	لغات القرآن جلد اول
[illegible]	لغات القرآن جلد دوم
[illegible]	اقتصادی نظام
[illegible]	غلامی کی حقیقت
[illegible]	نقش حکمت
[illegible]	شہنشاہیت
[illegible]	انقلاب روس
[illegible]	سیاسی معلومات
[illegible]	جنگ بدر
[illegible]	خلاصہ سفرنامہ ابن بطوطہ
[illegible]	ہندوستان اور آزادی
[illegible]	العتیق (سوانح حیات ابو بکر صدیق رض)

نوٹ:۔ مبلغ پانچ روپیہ یا اس سے زیادہ کی کتابیں خریدنے والے صاحبان کی خدمت میں یہ رسالے مفت پیش کئے جائیں گے۔

۱۔ پاکستان کیا ہے؟ ۲۔ لیگ کیا ہے، ۳۔ مسٹر جناح کا پراسرار معمہ ۴۔ شریعت بل اور لیگ ۵۔ سول میرج اور لیگ، ۶۔ لیگ کی غلطیاں

ملنے کا پتہ

منیجر الجمعیۃ بکڈپو گلی قاسم جان دہلی

ہند اور پاکستان کے درمیان قیدیوں کے تبادلہ کے سوال پر تعطل پیدا ہوگیا

دہلی کے قیدیوں کو صوبہ سندھ کے قیدیوں سے بدلا جا سکتا ہے
دہلی کے قیدیوں کا تبادلہ مغربی پنجاب کے قیدیوں سے ہونا چاہیے

نئی دہلی ۲۸ مئی۔ حکومت ہند کی وزارت امداد و بحالیات کے جاری کردہ ایک پریس نوٹ میں کہا گیا ہے کہ نئی دہلی میں ۳ اور ۵ مئی کو ہندو پاکستان کے نمائندوں کی ایک کانفرنس ہوئی تھی جس میں دونوں ممالک کے درمیان قیدیوں کے سوال پر غور کیا گیا۔

گفت و شنید کے دوران میں پاکستانی نمائندوں کو بتایا گیا کہ قیدیوں کے تبادلے کے بارے میں دونوں حکومتوں کے درمیان جو معاہدہ ہوا تھا اس میں صرف مشرقی اور مغربی پنجاب کے قیدیوں کا تبادلہ منظور ہوا تھا اور اس کا اطلاق ہندوستان کے اور دوسرے علاقوں پر نہیں ہوتا جب تک کہ کوئی نیا معاہدہ ہو۔ اور حکومت ہند پاکستان سے کسی نئے معاہدہ پر بات چیت کرنے اور حکومت پاکستان کا نقطۂ نظر معلوم کرنے کے لئے تیار ہے۔

ترکی اور بلغاریہ میں کشیدگی
قونصل خانوں کو بند کر دیا جائیگا

انقرہ ۲۸ مئی۔ انقرہ سے یہ اطلاع ملی ہے کہ ترکی اور بلغاریہ کے تعلقات میں کشیدگی کے باعث حکومت ترکی بلغاریہ میں اپنے قونصل خانہ کو بند کر دے۔ اور بلغاریہ کے سفیر مقیم کو واپس کر دے۔ حکومت نے فیصلہ کیا ہے کہ وہ اپنے قونصل مقیم صوفیہ کو ہدایت کرے گی کہ وہ ان مشکلات کے خلاف جو اس کو بلغاریہ میں پیش آ رہی ہیں احتجاج کرے۔ ... حکومت نے فیصلہ کیا تھا کہ وہ اپنے قونصل مقیم صوفیہ کو اس بنیاد پر ختم کر دے کہ وہ اپنے فرائض صوفیہ کی حکومت کے رویہ کے باعث انجام نہیں دے سکتا۔

مدھیہ بھارت یونین کا افتتاح
گوالیار میں پنڈت نہرو کی تقریر

نئی دہلی ۲۸ مئی۔ پنڈت نہرو آج دن کو ہوائی جہاز سے ... ریاستوں کی سب سے بڑی یونین مدھیہ بھارت کا افتتاح کی رسم گوالیار میں ادا کی۔ ...

ستی مجلس اوقاف کی شاندار کامیابی

دہلی ۲۲ مئی۔ ...

ہٹلر کی موت کی سرکاری تصدیق

بیہرگ ۲۸ مئی۔ کل جرمنی میں سرکاری دفتر ... میں ہٹلر کی موت کا اندراج ہو گیا۔ اس کی وفات کا سرٹیفیکیٹ ... عدالت ہٹلر کی موت ثابت کرنے میں ناکام رہی تھی اب یہ عدالت ہٹلر کے دارثوں کو تلاش کرے گی اور اس بات کا فیصلہ کرے گی کہ ہٹلر نازی تھا یا نہیں؟

دار السلطنت

کشن گنج میں جلسہ

...

مکانوں پر قبضہ

...

رشوت کے خلاف اقدام

...

ہوٹل میں آتشزدگی

...

میر مشتاق احمد کی اپیل

...

مسٹر آصف علی کو پارٹی

...

کمیونسٹوں کی جیت
(صفحہ اول کالم ۶ سے آگے)

...

امریکی نمائندہ کی بیجا حرکت
(صفحہ اول کالم ۲ سے آگے)

...

گاندھی جی کے قتل کے مقدمہ کی تفصیلات ملزمین کی بےحسی کے شرمناک مظاہرے

کمرہ عدالت میں بھی ظالم ایک دوسرے سے مذاق کرتے اور ہنستے رہے
۱۴ جون تک مقدمہ کا التوا۔ ملزمین کو صفائی کا پورا موقع

نئی دہلی ۲۸ مئی۔ کل گاندھی جی کے قتل کی کارروائی دی جا چکی ہے آج اس کی بعض تفصیلات یہ ہیں گاندھی جی کو ۳۰ جنوری کو جب کہ وہ پوجا کے لئے جا رہے تھے تین گولیاں مار کر ہلاک کر دیا گیا تھا۔ ... مقدمہ ۱۴ جون تک کے لئے ملتوی کر دیا گیا۔ ...

دہلی کے قیدی

...

چیٹی کی لندن کو واپسی

...

مدراس کے سرحدی اضلاع تحفظ شدہ علاقے قرار دیئے گئے

مدراس ۲۸ مئی۔ حکومت مدراس نے ضابطہ ... اضلاع کو تحفظ شدہ علاقے قرار دیا ہے۔

ماہنامہ جمیل دہلی

جمیل ... امن کے دیوتا مہاتما جی کے مقاصد کو فروغ دے گا
جمیل ... سنجیدہ، متین اور اتحادی مضامین کا مخزن ہوگا
جمیل ... زبان و ادب اور نگارش جمیل کا بہترین مرقع ہوگا
جمیل ... اکابرین ادب اور راہنمایان قوم کے کردار، نظریات اور سوانح کو پیش کرے گا
جمیل ... باتصویر اور مرقع کار ہوگا
پہلا صحیفہ ہندوستان کے پہلے ہندوستانی گورنر جنرل کا خیر مقدم کرے گا اور مبارکباد پیش کرے گا
سالانہ قیمت پانچ روپے فی پرچہ آٹھ آنے
عبد الحق پراچہ دہلوی
مینجنگ ڈائرکٹر ماہنامہ جمیل کوچہ استاد داغ چاندنی چوک دہلی

پاکستان کے واسطے

دہلی سے بذریعہ ریل بکنگ ہو سکتا ہے۔ ہم سے مزید معلومات کیجیے
نیز اگر آپ کا بک کیا ہوا مال منزل مقصود ابھی تک نہ پہنچا ہو تو ہم سے مشورہ کیجیے۔
گھر کا پتہ: محمد سلام۔ فیاض گنج۔ بہادر گڑھ روڈ دہلی
خط و کتابت کا پتہ: محمد سلام اینڈ کو کمیشن ایجنٹ ہملٹن روڈ مال گودام دہلی

تپ دق T.B اور پرانے اخبار جبری JABRI

... جبری کا استعمال شروع کر کے دس روز میں ...
پتہ:۔ رائے صاحب ایل شرما ریس اینڈ مینوفیکچررز جگادھری (مشرقی پنجاب)

قائم شدہ ۱۹۲۵ء

رجسٹرڈ ڈی نمبر ۹۷

جمعیۃ علماء ہند کا واحد ترجمان

روزنامہ

الجمعیۃ

ماہنامہ
جمیل
ملک کے دینی ماہناموں کے مقاصد کو فروغ دیگا سنجیدہ، اصلاحی اور اخلاقی مضامین کا مخزن ہوگا
زبان، ادب اور نگارش حسن کا بہترین نمونہ ہوگا اور افسانوں اور مذہب کا رہبر ہوگا۔
سالانہ قیمت ایک روپیہ ۔۔۔ فی پرچہ آنہ
عبدالحق پراچہ دہلوی منیجنگ ڈائرکٹر کوچہ استاد داغ چاندنی چوک دہلی

ایڈیٹر
محمد عثمان فارقلیط
ادارہ تحریر
محمد سلیمان صابر، شیخ احمد ایم اے

روزانہ الجمعیۃ دہلی
اپنے شہر کے ایجنٹ سے طلب فرمایئے

سالانہ قیمت تیس روپے | جلد ۳۰ | دہلی یوم پنجشنبہ ۲۳ رجب المرجب ۱۳۶۷ھ مطابق ۳ جون ۱۹۴۸ء | نمبر ۱۱۰ | قیمت فی پرچہ چھ پیسے

عربوں نے فلسطین میں ایک مہینہ کی عارضی صلح کی تجویز منظور کرلی

عراقی فوجیں تل ابیب سے صرف ۵ میل دور رہ گئیں

ہندوستان کی تعلیمی دنیا میں انقلاب حکومت نے جدید اسکیم تیار کرلی

عربوں کی یہودی دار السلطنت پر طوفانی یلغار

لندن یکم جون۔ قاہرہ سے عربوں کی پوزیشن کے متعلق جو اطلاعات موصول ہوئی ہیں ان سے معلوم ہوتا ہے کہ عربوں نے اقوام متحدہ کی مجلس کے اس فیصلہ کو تسلیم کرلیا ہے کہ فلسطین میں چار ہفتے کے لئے جنگ بند کردی جائے۔ کہا جاتا ہے کہ شرق اردن کے دار السلطنت عمان میں عرب لیگ کا اجلاس منعقد ہو رہا ہے۔ جس میں اس فیصلہ کا اعلان کردیا جائے گا۔

فلسطین میں لڑائی کی حالت

القدس میں عراقی فوجوں کے ایک ترجمان نے بتایا گیا ہے کہ عرب فوجیں یہودیوں کی نئی حکومت کے دار السلطنت تل ابیب سے صرف پانچ میل دور رہ گئی ہیں اور جنوب کی جانب سے یہ عربی تل ابیب کی طرف بڑھتی چلی جارہی ہیں۔ عرب فوجیں ان یہودیوں کا پیچھا کر رہی ہیں جو ان علاقوں سے بھاگ کر تل ابیب جا رہے ہیں۔

یہ بھی معلوم ہوا ہے کہ شرق اردن کی فوجیں لد اور رملہ تک پہنچ گئی ہیں۔ یہ مقامات تل ابیب سے ۱۳ میل کے فاصلہ پر ہیں۔ یہودیوں کی طرف سے اطلاع ملی ہے کہ بیت المقدس کے یہودی علاقہ پر گذشتہ نصف شب کو عرب لیجن کی طرف سے حملہ ہونے والا تھا لیکن اس حملہ کو روک لیا گیا۔

کرتان کے علاقہ پر عرب زبردست گولہ باری کرنے اور گیس بھی استعمال کرنے والے تھے۔ عراقی ہوائی جہاز شرق اردن کی فوجوں کے ساتھ اس حملہ میں شرکت کرنے والے تھے لیکن

یہودی افواج کی بروقت مداخلت سے یہ حملہ نہیں ہوسکا۔

الحکیم یہودی نمائندے نے کہا کہ اگر یہ حملہ ہوتا اور اس میں گیس استعمال ہوتی تو اس کی ذمہ داری برطانیہ پر عائد ہوتی کیونکہ مشرق وسطیٰ میں گیس کا استعمال صرف عربوں کے منسوب نہیں کیا جاسکتا تھا۔ کانم پر عربوں نے قبضہ کرلیا ہے یہودی یہاں بہت سا گولہ بارود چھوڑ کر فرار ہوگئے۔

ایک دوسری یہودی بستی پر بھی عربوں نے حملہ کیا ہے یہودی نوجوان خوفزدہ ہوکر فرار ہوگئیں۔ یہودی کہتے ہیں کہ بہت سے اسلحہ عربوں کے ہاتھ آئے۔ تل ابیب سے بیت المقدس جانے والی سڑک پر عربوں نے یہودیوں کے دستوں کو شدید نقصان پہنچایا۔ قاہرہ سے اطلاع ملی ہے کہ مصری ہوائی جہازوں نے تل ابیب سے ۱۲ میل جنوب کی جانب یہودی بستیوں پر شدید گولہ باری کی۔

وزیر اعظم مصر کا اعلان

مصر کے وزیر اعظم نقراشی پاشا نے ایک بیان میں کہا ہے کہ میں ذاتی طور پر فلسطین میں عارضی صلح کی تجویز کو منظور کرلینے کے حق میں ہوں۔

لندن میں ہندوستانیوں کا مظاہرہ

لندن یکم جون۔ معلوم ہوا ہے کہ لندن کے ہندوستانیوں اور افریقیوں نے فیصلہ کیا ہے کہ وہ جنوبی افریقہ میں ڈاکٹر ملان کی پالیسی کے خلاف مظاہرے کریں گے۔ لندن ورکرس ایسوسی ایشن کے صدر مسٹر خان نے کہا کہ جنوبی افریقہ میں ڈاکٹر ملان کی کامیابی فاشسٹ طاقتوں کی کامیابی ہے۔ انہوں نے کہا کہ برطانوی حکومت کو اس پر فخر ہے کہ برطانوی علاقوں میں جمہوریت ہے لیکن ڈاکٹر ملان اس کے بالکل مخالف ہیں۔

ہندوستان میں ہوائی جہاز بنیں گے

دہلی۔ یکم جون۔ معلوم ہوا ہے کہ حکومت ہند کی وزارت صنعت اس تجویز پر غور کر رہی ہے کہ آر۔ اے۔ ایف اور شہری ضروریات کے لئے ہندوستان میں ہوائی جہاز بنائے جائیں۔

معلوم ہوا ہے کہ کسی امریکی یا برطانوی کمپنی کو ہندوستان میں ہوائی جہاز بنانے کی اجازت دے دی جائے گی یا پھر انڈین کرافٹ لمیٹڈ کو یہ اجازت ملے گی۔

وزیر تعلیم مولانا آزاد کا پریس کانفرنس میں اعلان

نئی دہلی۔ یکم جون۔ کل پیر کے دن مولانا آزاد وزیر تعلیم نے ایک پریس کانفرنس میں دہلی میں تعلیم کے متعلق ۱۲ نکات کا ایک پروگرام پیش کیا۔ آپ نے پروگرام ذکر کرکے حکومت کی اس اسکیم پر سب سے پہلے دہلی میں تجربہ کیا جائے گا۔ اور اس کے نتائج دیکھے اور اگر ضرورت ہوئی تو مناسب تبدیلیاں کرنے کے بعد اس اسکیم کو ملک میں جاری کردیا جائے گا۔ جو مرکز کے ماتحت ہیں۔ اسوقت علاقہ دہلی میں ۱۵۰ اسکول موجود ہیں۔ اس کے علاوہ ۱۵۰ اسکول مزید کھولے جائیں گے یعنی ہر گاؤں میں ایک اسکول کھول دیا جائے گا۔ لیکن یہ تمام اسکول ایک وقت نہیں شروع ہوں گے بلکہ ۵۰ جولائی میں، ۵۰ نومبر میں اور ۵۰ آئندہ سال اپریل میں۔ ان تمام اسکولوں کو بنیادی تعلیمی تعلیموں کے منتقل ہیں بدلنے میں دو سال کا وقت صرف ہوجائے گا۔ ان اسکولوں میں تعلیم کے علاوہ کھیلوں وغیرہ کا بھی انتظام ہوگا۔ ہر ہفتہ تمام مدرسوں میں لاری موٹریں جایا کریں گی جن میں فلم دکھلانے کا انتظام ہوگا اور اس طرح تعلیم دی جائے گی۔ ہر اسکول میں بچوں کے استعمال کے لئے ریڈیو موجود ہوگا۔

ان میں بچے ورزش بھی کھیلیں گے۔ جن پر انعامات دیا کریں گے۔ قومی گانوں کی تعلیم کا انتظام ہوگا۔ اور کسی نہ کسی صنعتی تعلیم کا بھی انتظام کیا جائے گا۔ بچوں کو باغبانی اور زراعت کی بھی تعلیم دی جائے گی۔ مولانا آزاد نے سب سے زیادہ اس امر پر زور دیا کہ دیہاتیوں کو ایک عمدہ شہری بنانے کی کوشش کی جائے گی۔

مولانا آزاد نے یہ بھی فرمایا کہ اس قسم کی تعلیم تمام ہندوستان کے لئے تیار کی گئی ہے جس کا سب سے پہلے تجربہ دہلی میں کیا جا رہا ہے۔ عورتوں کی تعلیم پر خاص طور سے زور دیا گیا۔ اگر ہندوستان کی عورتیں تعلیم یافتہ ہوجائیں تو ملک کے آدھے سے زیادہ مسائل خود بخود حل ہوجاتے ہیں۔ عورتوں کے تعلیم یافتہ ہونے سے بچوں کو تعلیم دینا آسان ہوجاتا ہے۔ اس سلسلہ میں یہ طے کیا گیا ہے کہ ۶ سے ۱۱ سال تک کے بچوں کے لئے بنیادی تعلیم کے اسکول کھول دیے جائیں۔ نوجوانوں کے لئے ہفتے میں علیحدہ دن مقرر کئے جائیں گے۔ ہفتے کے تین دن لڑکیوں کے لئے مقرر کئے جائیں گے۔

حیدرآباد نے ہندوستانی تجویز کو نامنظور نہیں کیا

لائق علی اور مینن میں گفت و شنید شروع ہوگئی

حیدرآباد۔ یکم جون۔ پنڈت جواہر لال نہرو وزیر اعظم ہند اور [illegible] سے جو کل بیان دے گئے ہیں ایک حیدرآبادی سرکاری ادارہ یکم جون کو ہندوستانی ایجنٹ جنرل متعینہ حیدرآباد مسٹر کے ایم منشی نے آپ کا استقبال کیا۔ حکومت ہند کی ریاستی وزارت کے سکریٹری مسٹر وی پی مینن آج یہاں آرہے ہیں۔ اور مسٹر منشی کے مہمان ہیں۔ مسٹر مینن آج ہی ریاست حیدرآباد کے وزیر اعظم میر لائق علی اور نظام حیدرآباد سے بات چیت کریں گے۔ معلوم ہوا ہے کہ میر لائق علی نے کل نظام سے چند اہم نکات پر تبادلۂ خیال کیا ہے۔
(باقی صفحہ ۴ پر دیکھئے)

امریکہ و برطانیہ کے اختلافات کی خبر نہیں وزیر اعظم ایٹلی کا دروغ مصلحت آمیز

سلامتی کونسل کی اپیل کو مقبول بنانے کیلئے دار العوام کی زبان بندی

لندن یکم جون۔ برطانوی وزیر اعظم مسٹر کلیمنٹ ایٹلی نے کل دار العوام میں اس خبر سے لاعلمی ظاہر کی کہ برطانیہ اور امریکہ کے مابین مسئلہ فلسطین پر شدید اختلافات پیدا ہوگئے ہیں۔ مسٹر ایٹلی نے کہا۔ ایوان کو برطانوی وزیر خارجہ مسٹر بیون سے فلسطین کے متعلق کوئی بیان دینے کا مطالبہ نہیں کرنا چاہئے اس لئے کہ سلامتی کونسل آج فلسطین میں جنگ بند کرانے کا بندوبست کر رہی ہے۔ ایسی صورت میں کوئی بیان یا سوال اس طرح کا نہیں ہونا چاہئے جس سے کونسل کی اپیل کی قبولیت پر برا اثر پڑنے کا احتمال ہو۔
(باقی صفحہ ۴ پر دیکھئے)

انڈونیشیا میں قومی محاذ

بٹاویہ یکم جون۔ انڈونیشیا کی ایک اطلاع میں بتایا گیا ہے کہ [illegible] سیاسی پارٹیوں نے متفقہ طور پر ایک قومی محاذ بنانے کا فیصلہ کیا ہے [illegible] ساتھ ایک قومی پروگرام بھی وضع کیا جائے گا۔ انہوں نے ڈاکٹر [illegible] کی وزارت میں کسی قسم کی تبدیلی کرنے پر غور کرنے سے انکار کردیا۔

حیدرآباد میں حملوں کی مذمت

بنگلور یکم جون۔ میسور مسلم لیگ کے ایک جلسہ میں ریاست حیدرآباد میں حملوں کی مذمت کی گئی اور جن لوگوں کو نقصان پہنچا ہے ان سے اظہار ہمدردی کیا گیا نیز حیدرآباد اور انڈین یونین کی سرحد پر حملوں کی بھی مذمت کی گئی۔

ضروری اعلان

دہلی یکم جون۔ قانونی امدادی کمیٹی جمعیۃ علماء کی طرف سے اعلان کیا گیا ہے جن مکانات کا قبضہ کسٹوڈین صاحب نے لیا ہے اُن کی فہرست بسلسلہ اشاعت [illegible] کل کی اشاعت میں ملاحظہ فرمایئے۔

ایک بڑے گرجا کو نقصان

بیت المقدس۔ یکم جون۔ بیت المقدس کی اطلاع ہے کہ وہاں کے گرجا کو یہودیوں کی گولہ باری سے نقصان پہنچا ہے اور ایک کھڑکی کا شیشہ ٹوٹ کر حضرت عیسیٰ کے مقبرہ پر گرے اور دو گولے مقبرے کے قریب پھٹے۔

انگریز افسروں کی واپسی

عمان۔ یکم جون۔ رائٹر کا نامہ نگار اطلاع دیتا ہے کہ آج رات شرق اردن کی فوجوں کے تمام برطانوی افسروں کو فلسطین سے واپس بلا لیا جائے گا۔

ہندو مسلم سکھ سب کے دردمند ہند کے سب سے بڑے حکیم بھورے خاں کا
قائم کردہ
بڑا دواخانہ
آج مایوسوں کی امید گاہ ہے
حالات لکھکر طبی مشورہ مفت حاصل کیجئے
دوا چاہیے جانئے خریدیں
منیجر بڑا دواخانہ پوسٹ بکس نمبر ۱۳۵ دہلی

رجسٹرڈ ڈی نمبر ۹۷

قائم شدہ ۱۹۲۵ء

جمعیۃ علماء ہند کا واحد ترجمان

روزنامہ الجمعیۃ

ایڈیٹر
محمد عثمان فارقلیط
ادارہ تحریر
محمد سلیمان صابر، شیخ احمد ایم اے

روزنامہ الجمعیۃ دہلی
اپنے شہر کے ایجنٹ سے طلب فرمائیے

دہلی یوم پنجشنبہ ۲۳ رجب المرجب ۱۳۶۷ھ مطابق ۳ جون ۱۹۴۸ء

جلد ۳۰ — نمبر ۱۰۱ — سالانہ قیمت — قیمت فی پرچہ

ماہنامہ حمیل

عبد الحق پراچہ دہلوی منیجنگ ڈائرکٹر
کوچہ استاد داغ چاندنی چوک دہلی

عربوں نے فلسطین میں ایک مہینہ کی عارضی صلح کی تجویز منظور کرلی

عراقی فوجیں تل ابیب سے صرف ۵ میل دور رہ گئیں

ہندوستان کی تعلیمی دنیا میں انقلاب حکومت نے جدید اسکیم تیار کرلی

عربوں کی یہودی دار السلطنت پر طوفانی یلغار

قاہرہ ... عربوں کی پوزیشن کے متعلق جو اطلاعات موصول ہوئی ہیں ان سے معلوم ہوتا ہے کہ عربوں نے ... اس فیصلہ کو تسلیم کرلیا ہے کہ فلسطین میں چار ہفتے کے لئے جنگ بند کردی جائے۔ کہا جاتا ہے کہ شرق اردن ... عرب لیگ کا اجلاس منعقد ہو رہا ہے ... جس میں اس فیصلہ کا اعلان کردیا جائے گا۔

یہودی افواج کی بروقت ... سے یہ حملہ نہیں ہوسکا۔

ایک یہودی کمانڈر نے کہا کہ اگر یہ حملہ ہوتا اور اس میں گیس استعمال ہوتی تو اس کی ذمہ داری برطانیہ پر عائد ہوتی کیونکہ مشرق وسطی میں گیس کا استعمال صرف عربوں ... نہیں کیا جاسکتا تھا۔ ... یہودی یہاں بہت سا گولہ بارود چھوڑ کر فرار ہوگئے۔

ایک دوسری یہودی بستی پر بھی عربوں نے حملہ کیا ... یہودی فوجیں خوفزدہ ہو کر فرار ہوگئیں ... بہت سے اسلحہ عربوں کے ہاتھ آئے۔ تل ابیب سے بیت المقدس جانے والی سڑک پر عربوں نے یہودیوں کے دستوں کو شدید نقصان پہنچایا۔

قاہرہ سے اطلاع ملی ہے کہ مصری ہوائی جہازوں نے تل ابیب سے ۱۲ میل جنوب کی جانب یہودی بستیوں پر شدید گولہ باری کی۔

وزیر اعظم مصر کا اعلان

مصر کے وزیر اعظم نقراشی پاشا نے ایک بیان میں کہا ہے کہ میں ذاتی طور پر فلسطین میں عارضی ...

فلسطین میں لڑائی کی حالت

... بتایا گیا ہے کہ عرب فوجیں یہودیوں کے دار السلطنت تل ابیب سے صرف پانچ میل ... جانب سے برابر تل ابیب کی طرف ... عرب فوجیں ان یہودیوں کا پیچھا کر رہی ... بھاگ کر تل ابیب جا رہے ہیں ... شرق اردن کی فوجیں لد اور ... تل ابیب سے ۱۲ میل کے فاصلہ پر ... اطلاع ملی ہے کہ بیت المقدس کے ... نصف شب کو ... کی طرف سے ... اس حملہ کو روک لیا گیا۔ ... عرب ... دست گولہ باری کرنے اور گیس ... عراقی ہوائی جہاز شرق اردن ... شرکت کرنے ... تھے لیکن

لندن میں ہندوستانیوں کا مظاہرہ

لندن یکم جون۔ معلوم ہوا ہے کہ لندن کے ہندوستانیوں نے ... جنوبی افریقہ میں ڈاکٹر ملان کی ... کے خلاف مظاہرے کریں گے ... ڈاکٹر ملان ...

ہندوستان میں ہوائی جہاز بنیں گے

دہلی یکم جون۔ معلوم ہوا ہے کہ حکومت ہند کی ... ہندوستان میں ہوائی جہاز ... اجازت دی جائے گی ... اجازت ملے گی۔

وزیر تعلیم مولانا آزاد کا پریس کانفرنس میں اعلان

نئی دہلی یکم جون ... مولانا آزاد وزیر تعلیم نے ایک پریس کانفرنس میں دہلی میں تعلیم کے متعلق ... اسکیم ... اسکول ... تعلیم ... دیہاتیوں کو ایک عام شہری بنانے کی کوشش کی جائیگی۔

امریکہ و برطانیہ کے اختلافات کی خبر نہیں۔ وزیر اعظم اٹلی کا دروغ مصلحت آمیز

سلامتی کونسل کی اپیل کو مقبول بنانے کیلئے دار العوام کی زبان بندی

لندن یکم جون ... برطانوی وزیر اعظم مسٹر ایٹلی نے کل دار العوام میں ... امریکہ ... اختلافات پیدا ہوگئے ہیں ... فلسطین ... سلامتی کونسل کی اپیل ... (باقی صفحہ ... پر دیکھئے)

حیدرآباد نے ہندوستانی تجویز کو نامنظور نہیں کیا

لائق علی اور مینن میں گفت و شنید شروع ہوگئی

حیدرآباد ۲ یکم جون۔ پنڈت جواہر لال نہرو وزیر اعظم ہندوستان کا ... بیان ... ہندوستانی ایجنٹ جنرل متعینہ حیدرآباد ... نے آپ کا استقبال کیا۔ حکومت ہند کی ریاستی وزارت کے سکریٹری مسٹر وی۔ پی۔ مینن ... آرہے ہیں ... مسٹر مینن آج ریاست حیدرآباد کے وزیر اعظم میر لائق علی اور نظام حیدرآباد سے بات چیت کریں گے۔ معلوم ہوا ہے کہ میر لائق علی نے کل نظام سے چند اہم نکات پر تبادلۂ خیال کیا ہے۔ (باقی صفحہ ... پر دیکھئے)

انڈونیشیا میں قومی محاذ

... یکم جون۔ انڈونیشیا کی ... اطلاع ... سیاسی پارٹیوں نے ... قومی ... انکار کردیا ...

حیدرآباد میں حملوں کی مذمت

بنگلور یکم جون۔ ... ریاست حیدرآباد میں ... کی گئی ... لوگوں کو نقصان پہنچا ہے ... حملوں کی بھی مذمت کی گئی۔

ضروری اعلان

دہلی یکم جون۔ قانونی امدادی کمیٹی جمعیۃ علماء کی طرف سے ... مکانات کا تصفیہ ... کی اشاعت ... ملاحظہ فرمائیے۔

ایک بڑے گرجا کو نقصان

بیت المقدس ۲ جون۔ بیت المقدس کے ... گرجا ... گولہ باری ... نقصان پہنچا ہے ... حضرت عیسیٰ کے مقبرہ ... قریب ...

انگریز افسروں کی واپسی

عمان یکم جون۔ ... نامہ نگار نے اطلاع دی ہے کہ ... شرق اردن کی فوجوں کے تمام برطانوی افسروں کو فلسطین سے واپس بلا لیا جائے گا۔

ہندو مسلم سکھ سب کے دردمند کے
بڑے حکیم بھوبے خاں کا
قائم کردہ برادر دواخانہ
آج مایوسوں کی امید گاہ ہے
حالات لکھکر طبی مشورہ مفت حاصل کیجیے
منیجر برادر دواخانہ
پوسٹ بکس نمبر ۱۳۵ دہلی

روزانہ
الجمعیۃ دہلی
۳ جون ۱۹۴۸ء

ہندی مسلمان کا مستقبل

(۲)

"ہندوستان ٹائمز" کے مکتوب نگار نے اسلام اور مسلمانوں پر جو الزام لگائے ہیں ان میں ایک الزام یہ بھی ہے کہ "مسلمانوں میں عالمگیر برادری کا تصور صرف اپنوں تک محدود ہے" یعنی وہ تمام انسانوں میں اخوۃ (برادرہڈ) کے قائل نہیں صرف مسلمانوں کو اپنا بھائی سمجھتے ہیں! اگر مکتوب نگار کا مطلب یہ ہے کہ اسلام نے اخوۃ کے دائرہ کو صرف مسلمانوں تک محدود رکھا تو ہم برملا کہیں گے کہ اس صدی میں اس شخص سے بڑا جاہل ابتک پیدا نہیں ہوا۔ دنیا اسلام کی عالمگیر اخوۃ کی قائل ہے اور نہ صرف قائل بلکہ اسے اسلام کا امتیازی نشان قرار دیتی ہے مگر یہ شخص جو نسلی تعصب میں سر تک ڈوبا ہوا ہے اپنا الزام اسلام پر تھوپنا چاہتا ہے۔ اسلام نے اس وقت عالمگیر اخوۃ کا اعلان کیا جبکہ دنیا اس نام سے بھی آشنا نہ تھی

اللھم انا شھید ان عبادک کلھم اخوۃ ... (ابوداؤد)

پیغمبر اسلام نے خدا کو گواہ کر کے کہا کہ اے خدا میں اس حقیقت پر شہادت دیتا ہوں کہ تیرے تمام بندے آپس میں بھائی بھائی ہیں"

قرآن کریم نے کالے گورے ایرانی اور تورانی شیخ و برہمن کی تفریق کو مٹانے اعلیٰ اور ادنیٰ کے تصور کی بیخ کنی کرتے ہوئے آج سے پندرہ سو برس پیشتر اعلان کیا تھا کہ

ولقد کرمنا بنی آدم: ہم نے بنی آدم یعنی تمام انسانوں کو معزز و مکرم بنایا ہے۔

اس نے خدا کا تصور بھی رب المسلمین کی حیثیت سے نہیں بلکہ رب العالمین (تمام جہانوں کا رب) کی حیثیت سے پیش کیا اور جعلی خداؤں کو تخت سے اتار کر اس ہستی کو نمایاں کیا جو نہ صرف مسلمانوں کی بلکہ تمام انسانوں اور تمام جہانوں کا پروردگار ہے اور جس کی ربوبیت کا فیضان ذرہ ذرہ پتہ پتہ اور قطرہ قطرہ کو محیط ہے۔ جس مذہب نے دنیا کو انسانیت اور انسانی برادری کا اولین سبق دیا ہو اور جس نے اعلیٰ اور ادنیٰ شیخ و برہمن، اسود اور آریہ، شودر اور داس کی طبقاتی تفریق کے ایک ایک نقش کو مٹایا ہو آج محض "وفاداری" کے چسکہ میں اس پر تعصب اور تنگ نظری کا الزام لگایا جا رہا ہے! مقصد ہے مسلمانوں کو جلا وطن کرنا مگر ایک جھوٹا اور بے بنیاد الزام لگا کر کہ وہ دوسروں کو اپنا بھائی نہیں سمجھتے گویا وہ خود اس قدر نیکوں کے نیک ہیں کہ ہر انسان کو اپنے سینہ سے لگاتے ہیں اور کروڑوں انسانوں کو شودر قرار دیکر غلام بنانا محض ایک افسانہ ہے! سوال یہ ہے کہ نسلی برتری کا تصور پیدا کر کے گروہ بندی کی لعنت کس نے ایجاد کی؟ چھوت چھات کے قومیت کش جراثیم ہندوستان کے گوشہ گوشہ میں کس نے پھیلائے؟ مسلمانوں کا سایہ پڑنے سے کس کا دھرم بھرشٹ ہو جاتا ہے؟ مسلمانوں کا اقتصادی بائیکاٹ کس قوم نے کر رکھا ہے؟ وہ کون لوگ ہیں جو مسلمان کے ہاتھ کا پانی بھی ہاتھ میں لینا گوارا نہیں کرتے اور وہ کون ہیں جن کے مظالم سے تنگ آکر لاکھوں اچھوتوں نے اسلام قبول کیا اور جس پر یورپ کے پروفیسروں ایڈیٹروں، نامہ نگاروں، سیاحوں، مصنفوں

مورخوں، پادریوں کو گواہی دینی پڑی؟ ملک کیا تقسیم ہوا ہر بدزبان کو اسلام اور مسلمانوں کے خلاف بدزبانی کا لائسنس مل گیا۔ پاکستان کیا بنا ہر شخص کو کھلی آزادی مل گئی کہ اپنی بیہودگیاں اور خامیاں اسلام کے سر تھیپ دے اور "وفاداری" کے ڈنکے میں جو منہ میں آئے کہتا چلا جائے؟

ہندوستان ٹائمز کے مکتوب نگار کی بصیرت ماری گئی ہے کہ تریاق کو زہر اور زہر کو تریاق بتا رہا ہے اگر وہ اپنے گرد و پیش کے حالات پر نظر ڈالتا تو وہ اسلام اور مسلمانوں پر کبھی الزام نہ لگاتا۔ بلکہ شریفوں کی طرح اسلام کے ان احسانات کا اعتراف کرتا جو اس نے دنیا پر کئے ہیں، لطف کی بات ہے طلاق کے مسئلہ میں اسلام کی تقلید، لڑکیوں کی وراثت کے معاملہ میں اسلام سے خوشہ چینی نکاح بیوگان، مساوات، چھوت چھات کی مخالفت میں اسلام کے عالمگیر اصولوں سے استفادہ مگر "ہندوستانی پہلے اور بعد میں سب کچھ" کی بدمستی میں ارشاد یہ ہے کہ مسلمان تنگ نظر ہے مسلمان غیر وفادار ہے، مسلمان دوسروں سے میل نہیں کھا سکتا، مسلمان ہندوستانی نہیں بن سکتا! گویا خود ایسے ہیں کہ آسمان شہرت پر آفتاب بن کر چمک رہے ہیں، اور ساری دنیا ان کی فراخدلی فیاضی، انصاف اور انسانیت کی معترف ہے!

اگر یہ حقیقت ہے کہ "جو مسلمان ہندیونین سے وفاداری کا اظہار کرتے ہیں وہ اپنے آپ کو اور حکومت کو دھوکہ دیتے ہیں" تو پھر جن لوگوں نے مسلمانوں سے وفاداری کا مطالبہ کیا اور ثبوت مانگا وہ شاید اب تک حماقت ہی کرتے رہے اور پھر یہ کتنی بڑی وفاداری ہے کہ ہندوستان کے وزیر اعظم تو یہ فرمائیں کہ "مسلمانوں کی زیادہ تعداد وفادار ہے اور ہندوؤں کی زیادہ تعداد غیر وفادار" اور مکتوب نگار کا یہ ارشاد ہو کہ مسلمان اگر وفاداری کا اظہار بھی کر رہے ہیں تو جھوٹا ہے خدا معلوم یہ وفاداری کی کونسی قسم ہے کہ مکتوب نگار ہند کے وزیر اعظم کو جھوٹا قرار دے کر اور خود وفادار بنکر مسلمانوں کی وفاداری کو مشکوک بنا رہا ہے اور سمجھتا ہے کہ اس نے ہندیونین کو ایک ایسی پتہ کی بات بتائی ہے، جو اگر نہ بتائی جاتی تو ہندوستان کا بیڑا غرق ہو جاتا اور مسلمانوں کا اظہار وفاداری پورے ملک کو تباہ کر ڈالتا!

مکتوب نگار نے ہندیونین کو جو مشورہ دیا ہے وہ واقعی قابل قدر ہے یعنی "اسلامی حکومتوں کی طرح ہندیونین بھی مسلمانوں کو ..... شہری قرار دینے کی بجائے ذمی قرار دے اور انکے ساتھ وہی سلوک کرے جو انہوں نے غیر مسلموں کے ساتھ کیا تھا"

ہم نہ تو اسلامی حکومتوں کی تاریخ پر کوئی روشنی ڈالنا چاہتے ہیں کیونکہ دنیا جانتی ہے کہ غیر مسلموں کے ساتھ ان کا کیسا رہا ہے، اور نہ ہم اس مشورہ کی تردید کرنا چاہتے ہیں، ہم تو خدا سے چاہتے ہیں کہ ہر طاقت اپنے اصلی رنگ میں نمایاں ہو، اور جو شخص جس قسم کا سلوک مسلمانوں سے کرنا چاہتا ہے کر گذرے، ہم کسی سے بھیک نہیں مانگتے کسی سے رحم کی درخواست نہیں کرتے، صرف

انقلاب کا تجربہ کرنا چاہتے ہیں، تاکہ دودھ کا دودھ اور پانی کا پانی الگ ہو جائے، اور دلوں کی بات زبان پر آکر ہماری قسمت کا دوٹوک فیصلہ کر دے!

ہم ہندوستان ٹائمز کے مکتوب نگار کو ایک اور مکتوب کی طرف متوجہ کرنا چاہتے ہیں جو اخبار اسٹیٹسمین میں سنت رام پریذیڈنٹ جات پات توڑک منڈل ہوشیارپور کی طرف سے ۲۳ مئی ۱۹۴۸ء کی اشاعت میں شائع ہوا ہے، اس مکتوب میں لکھا ہے کہ

"پنڈت جواہر لال نہرو نے ہندیونین کو ایک غیر مذہبی حکومت قرار دیکر اور ہند میں آنے والے مسلمانوں کا خیر مقدم کر کے ثابت کر دیا ہے کہ وہ مہاتما جی کے سچے چیلے ہیں، لیکن فرقہ وار ہم آہنگی کی راہ میں جو چیز حائل ہے وہ مذہب نہیں ہے بلکہ نسلی امتیاز اور ذات پات کا سسٹم ہے جس نے نہ صرف ہندو اور مسلمان کو جدا کر رکھا ہے بلکہ ہندو اور ہندو کے درمیان بھی تفریق پیدا کر رکھی ہے کاسٹ سسٹم (نسلی امتیاز) فرقہ پرستی سے زیادہ خطرناک اور قومیت کش ہے اگر ذات پات ختم ہو جائے تو مذہب صرف پرائیویٹ معاملہ رہ جاتا ہے یہ نسلی امتیاز کا تصور اور ذات پات کا نظریہ کوئی معمولی مسئلہ نہیں ہے جس کا صرف ہندوؤں سے تعلق ہو بلکہ ایک زبردست سیاسی مسئلہ ہے جس نے تیرہ سو سال سے قومیت کے تصور کو گندہ کر رکھا ہے ملک کا معاشی مسئلہ ذات پات کو ختم کئے بغیر کبھی حل نہیں ہو سکتا، ایک بھنگی ہوٹل کھولکر کبھی فائدہ حاصل نہیں کر سکتا، کیونکہ کوئی ہندو اس میں قدم رکھنے کی جرأت نہیں کرے گا۔

امریکہ میں سر ظفر اللہ خاں اور مسٹر اصفہانی نے اور دوسرے ہندوستانی مسلمانوں نے بار بار کہا ہے کہ ہندوستان میں تمام مصیبتوں کی جڑ ہندوؤں کی ذات پات اور چھوت چھات ہے جس نے زندگی کے ہر شعبہ میں مسلمانوں کا ناک میں دم کر رکھا ہے۔ سر ظفر اللہ اور مسٹر جناح اصلاح کے محتاج نہیں ہیں اصلاح کی محتاج ہندو سوسائٹی ہے اگر اس کی اصلاح نہ ہوئی تو ہندوستان کبھی اپنے قدموں پر کھڑا نہیں ہو سکتا جس ملک کے باشندے غیر جمہوری ہوں وہاں جمہوری حکومت کا نشوونما پانا محال ہے، ہندو مسلم سوال کو حل کرنے کی صرف ایک ہی صورت ہے کہ نسلی امتیاز کی عصبیت ختم ہو اور ملک چھوت چھات سے نجات پائے"

اس مکتوب کو بار بار پڑھئے اور اس حقیقت سے انکار نہ کیجئے کہ چھوت چھات غیر جمہوری ہے، نسلی امتیاز کا تصور قومیت کش ہے اور دو قوموں کا نظریہ ملک کی تقسیم اور ہندو مسلمانوں کی عداوت و نفرت اسی شجر ملعونہ کے برگ و بار ہیں، اگر چھوت چھات کی غیر جمہوری اور قومیت کش لعنت ختم نہ ہوئی تو نہ ہندو اور مسلمان سچا ہندوستانی بن سکیگا اور نہ ہماری جمہوریت انصاف و رواداری کی بنیادوں پر قائم ہو سکے گی، البتہ یہ ہوگا کہ نسلی قوم اپنی تمام برائیاں مسلمانوں کے سر تھیپتی رہے اور "ہندوستان ٹائمز" مصنوعی خطوط شائع کر کے مسلمانوں کی عام جلاوطنی کے لئے فضا ہموار کرے!

بندگی

وعباد الرحمٰن ..... تا، قالوا سلاما۔
(قرآن پ ۱۹ ع ۴)

اللہ کے بندوں کی ایک نشانی یہ ہے کہ وہ زمین پر ہلکی چال چلتے ہیں اور جب جاہلوں سے خطاب کرتے ہیں تو کہتے ہیں، تم پر سلامتی ہو۔

خدا پرست لوگ کبھی تکبر اور غرور کی چال نہیں چلتے اور کبھی اپنی اصلیت کو نہیں بھولتے، ان کی رفتار و گفتار، نشست و برخاست ہر چیز میں اعتدال ہوتا ہے، اور ان کے کردار سے پتہ چل جاتا ہے کہ انکا دماغ متوازن، ان کی فطرت نیک اور ان کے اطوار شریف ہیں، زمین پر اکڑ کر چلنے کے معنے یہ ہیں کہ انسان اپنی اصلیت کو بھول گیا اور کم ظرفی اور چھچھورپن پر اتر آیا۔

اور پھر خدا دوستوں کی نشانی یہ ہے کہ وہ جہلا سے نہیں الجھتے، نہ جاہلوں میں بیٹھ کر جاہل بنتے ہیں، بلکہ اگر اتفاق سے گفتگو کا موقعہ آئے یا کسی بات میں دخل دینا پڑے تو وہ جہالت پر ترس کھاتے ہیں اور دعا کرتے ہیں کہ تم پر سلامتی ہو، خدا تمہیں دماغی اور اخلاقی صحت عطا فرمائے، پس اپنے آپ کو عاجز سمجھنا تاکہ انسانوں کی خدمت کا زیادہ سے زیادہ موقعہ ملے اور جہلا کی جہالت پر ترس کھانا تاکہ نادانوں کی اصلاح ہو، خدا ترسی کی سب سے بڑی نشانی ہے۔

پانی میں زہر ملانیکی کوشش

لندن ۔ ۳۱ مئی ۔ ۲۲ مئی کی غازہ کے ملاقہ سے کرتا ہوئے یہودیوں کے قبضہ سے پانی کی جو بوتل برآمد ہوئی ہے اسی کا تجزیہ کرنے کے بعد معلوم ہوا ہے کہ اس پانی میں مختلف قسم کے جراثیم ڈالے گئے ہیں

اس کا تجزیہ کرنے والے مشہور ڈاکٹر احمد حیش نے حکومت مصر کو یہ رپورٹ بھیجی ہے کہ یہودیوں نے پانی میں زہریلے کیڑے پھیلانے کی کوشش کی ہے۔ جن دو یہودیوں کو گرفتار کیا گیا تھا۔ انہوں نے یہ بات تسلیم کر لی ہے کہ یہودی حکام نے ضلع غازہ میں پانی کے کنوؤں میں زہریلے کیڑے پھینکنے کے لئے بھیجا تھا۔ (گلوب)

راجستھان کے وزیروں کی تنخواہ

جے پور ۳۱ راجستھان یونین گورنمنٹ کے وزیروں کی تنخواہ ساڑھے سات سو روپے ماہوار مقرر کی گئی ہے اس کے علاوہ وزیروں کو مکان اور کار کے الاونس کی صورت میں ۳ سو روپے ماہوار ملیں گے۔

گندم اور پارچہ کی خریداری

آگرہ یکم جون ۔ حکومت یو۔ پی نے مقررہ نرخوں پر گیہوں اور کپڑا خریدنے کا فیصلہ کیا ہے خرید کی ہوئی گندم اور کپڑے عوام کو کنٹرول نرخوں پر فروخت کر دیا جائے گا۔

ایڈیٹر کے نام

(ایڈیٹر کا مراسلہ نگار کی رائے سے متفق ہونا ضروری نہیں)

افواہیں

جناب ایڈیٹر صاحب ۔ آجکل شہر میں جون کے متعلق بہت بے سروپا افواہیں گشت کر رہی ہیں اور خاص کر شہر کے جاہل اور تعصب پرور لوگ طرح طرح کی افواہوں کا طوفان بپا کر رہے ہیں۔ اور اس بات سے بہت زیادہ افسوس ہوتا ہے کہ یہ اس قسم کی خوف و ہراس اور انتشار پھیلانے والی افواہیں کوئی غیر نہیں بلکہ اپنے ہی بھائی مسلمان پھیلاتے ہیں۔ لوگ آپس میں اس افواہ کے متعلق طرح طرح کی چہ میگوئیاں اور قیاس آرائیاں کر رہے ہیں کوئی ان سے دریافت کرے خدا کے لئے کہ یہ خبر کہاں تک صحیح ہے اور یہ کس نے بتائی۔

حکومت کا فرض ہے کہ وہ اس قسم کے مفسد عناصر سے بلا لحاظ مذہب و ملت سخت باز پرس کرے اور سختی سے سخت ایکشن لے کہ کہیں اس قسم کی افواہوں سے پبلک میں انتشار نہ پھیلے زیادہ زور ہو کر کوئی ناخوشگوار واقعہ ظہور پذیر نہ ہو جائے۔ کیا حکومت کے ارباب بست و کشاد اس طرف توجہ دیں گے؟

ایم۔ اے۔ فاروقی دہلی ۳۰ مئی

"پس ماندہ مسلمان"

جناب ایڈیٹر صاحب ۔ مورخہ ۱۲ مئی ۱۹۴۸ء کو آپ کے کثیر الاشاعت اخبار الجمعیۃ میں مہتمم صاحب

سفر حج کے کرایہ میں اضافہ

جہازوں کی روانگی ملتوی نہیں ہوگی

دہلی ۔ ۳۰ مئی ۔ حکومت پاکستان نے مغل لائن سے کہا کہ رمضان سے پہلے عازمین حج کو لے کر جہاز جانے والے تھے انکی روانگی منسوخ کر دی ہے حکومت پاکستان کے نزدیک موجودہ کرایہ غیر معمولی طور سے زیادہ ہے لیکن حکومت ہند کے نزدیک اس اقدام کو مناسب نہیں سمجھتی اسے یقین ہے کہ جہاز راں کمپنی عازمین حج کے ارادے سے ناجائز فائدہ اٹھانے کی کوشش نہیں کر رہی ہیں اور جہازوں کی روانگی کی منسوخی سے عازمین حج کو مایوسی ہوگی۔

اس میں یہ امر قابل ذکر ہے کہ مغل لائن اور سندھیا لائن نے امسال کرایہ میں اضافہ کر دیا ہے گذشتہ سال رمضان سے پہلے اور رمضان کے بعد جانے والے جہازوں کا کرایہ بالترتیب ۲۲۴ روپے اور ۲۶۷ روپے تھا اور اس سال جہاز راں کمپنیوں نے یہ شرح بڑھا کر بالترتیب ۳۰۵ روپے اور ۳۳۶ روپے کر دی ہے۔ کرایہ میں اضافہ کی وجوہ حسب ذیل ہیں

اول مصارف بڑھ گئے ہیں۔ دوسرے عازمین حج کو کم از کم ۱۰ مربع فیٹ عرشہ پر جگہ دی جاتی ہے تیسرے تحفظ کے لئے کمپنیوں نے ضروری انتظامات کئے ہیں۔ ان وجوہ اور دوسرے اسباب نے کمپنیوں کو کرایہ میں اضافہ پر مجبور کر دیا۔ اس سلسلہ میں یہ امر قابل ذکر ہے کہ حکومت ہند کو جہاز رانی کے ان معاملات پر کنٹرول کے اختیارات حاصل نہیں ہیں۔ اگرچہ بعض کمپنیوں نے کرایہ مقرر کرنے سے پہلے حکومت سے مشورہ کیا تھا وہ محض اخلاقی طور پر تھا۔ اس کے علاوہ کرایہ میں اضافہ کی ایک وجہ یہ بھی ہے کہ حکومت نے ان جہازوں میں کپاس لے جانے کی ممانعت کر دی ہے تاکہ مسافروں کو آتشزدگی سے کوئی خطرہ نہ رہے۔ کپاس لے جانے کی ممانعت ۱۹۴۴ء میں معطل کر دی گئی تھی اس وقت جنگ کا زمانہ تھا اور جہازوں کی تعداد کم تھی لیکن اب یہ ممانعت پھر نافذ کر دی گئی ہے۔

قابل اعتراض اشتہارات کی اشاعت

حکومت سی۔ پی میں پابندی

ناگپور ۳۱ مئی ۔ یکم جون سے سی۔ پی و برار میں قابل اعتراض اشتہارات کی اشاعت پر پابندی لگانے والا قانون نافذ ہو جائے گا۔ اس قانون کے مطابق کسی دکان یا عام جگہ پر قابل اعتراض اشتہار نہیں لگائے جا سکیں گے۔ اور نہ ہی کسی اخبار یا رسالے وغیرہ میں کوئی قابل اعتراض اشتہار شائع کیا جا سکیگا

رجسٹرڈ ڈی نمبر ۹۷

قائم شدہ ۱۹۲۵ء

جمعیۃ علماء ہند کا واحد ترجمان

روزنامہ الجمعیۃ

ایڈیٹر
محمد عثمان فارقلیط
ادارہ تحریر
محمد سلیمان صابر، شیخ احمد ایم۔ اے

روزنامہ الجمعیۃ دہلی
اپنے شہر کے ایجنٹ سے طلب فرمایئے

سالانہ قیمت تین روپیہ | جلد ۳۰ | دہلی یوم پنجشنبہ ۲۳ رجب المرجب ۱۳۶۶ھ مطابق ۳ جون ۱۹۴۷ء | نمبر ۱۱ | قیمت فی پرچہ چھ پیسے

ماہنامہ جمیل

عبدالحق پراچہ دہلوی منیجنگ ڈائرکٹر
کوچہ استاد داغ چاندنی چوک دہلی

عربوں نے فلسطین میں ایک مہینہ کی عارضی صلح کی تجویز منظور کر لی

عراقی فوجیں تل ابیب سے صرف ۵ میل دور رہ گئیں

عربوں کی یہودی دار السلطنت پر طوفانی یلغار

لندن یکم جولائی۔ قاہرہ ... فلسطینیوں کی پوزیشن کے متعلق جو اطلاعات موصول ہوئی ہیں ان سے معلوم ہوتا ہے کہ عربوں نے اقوام متحدہ کی ... کے اس فیصلہ کو تسلیم کر لیا ہے کہ فلسطین میں چار ہفتے کے لئے جنگ بند کر دی جائے ... کے دار السلطنت عمان میں عرب لیگ کا اجلاس منعقد ہو رہا ہے ... جس میں اس فیصلہ کا اعلان کر دیا جائے گا۔

فلسطین میں لڑائی کی حالت

ہندوستان کی تعلیمی دنیا میں انقلاب، حکومت نے جدید اسکیم تیار کر لی

وزیر تعلیم مولانا آزاد کا پریس کانفرنس میں اعلان

نئی دہلی۔ یکم جون۔ کل پیر کے دن مولانا آزاد وزیر تعلیم نے ایک پریس کانفرنس میں دہلی میں تعلیم کے متعلق ...

لندن میں ہندوستانیوں کا مظاہرہ

لندن یکم جون۔ معلوم ہوا ہے کہ لندن کے ہندوستانیوں اور افریقیوں نے فیصلہ کیا ہے کہ وہ جنوبی افریقہ میں ڈاکٹر ملان کی پالیسی کے خلاف مظاہرے کریں گے ...

ہندوستان میں ہوائی جہاز بنیں گے

دہلی۔ یکم جون۔ معلوم ہوا ہے کہ حکومت ہند کی وزارت صنعت اس تجویز پر غور کر رہی ہے ...

وزیر اعظم مصر کا اعلان

امریکہ و برطانیہ کے اختلافات کی خبر نہیں، وزیر اعظم اٹلی کا دروغ مصلحت آمیز

سلامتی کونسل کی اپیل کو مقبول بنانے کیلئے دار العوام کی زبان بندی

(باقی صفحہ ۴ پر دیکھئے)

حیدرآباد نے ہندوستانی تجویز کو نامنظور نہیں کیا

لائق علی اور مینن میں گفت و شنید شروع ہو گئی

(باقی صفحہ ۴ پر دیکھئے)

انڈونیشیا میں قومی محاذ

حیدرآباد میں حملوں کی مذمت

ضروری اعلان

ایک بڑے گرجا کو نقصان

بیت المقدس۔ یکم جون۔ بیت المقدس کی اطلاع ہے کہ وہاں کے ایک گرجا کو یہودیوں کی گولہ باری سے نقصان پہنچا ہے اور ایک کھڑکی کا شیشہ ٹوٹ کر حضرت عیسیٰ کے مقبرہ پر گرے اور دو گولے مقبرے کے قریب پھٹے۔

انگریز افسروں کی واپسی

عمان، یکم جون۔ رائٹر کا نامہ نگار نے اطلاع دی ہے کہ ... شرق اردن کی فوجوں کے تمام برطانوی افسروں کو فلسطین سے واپس بلا لیا جائے گا۔

ہندو مسلم سکھ سب کے دردمند ہمدرد سب سے بڑے حکیم نتھو بے خاں کا قائم کردہ
بڑا دواخانہ
آج مایوسوں کی امید گاہ ہے
حالات لکھ کر طبی مشورہ مفت حاصل کیجئے
منیجر بڑا دواخانہ پوسٹ بکس نمبر ۱۳۵ دہلی

روزنامہ
الجمعیۃ دہلی
۳ جون ۱۹۴۸ء

ہندی مسلمان کا مستقبل

(۲)

"ہندوستان ٹائمز" کے مکتوب نگار نے اسلام اور مسلمانوں پر جو الزام لگائے ہیں ان میں ایک الزام یہ بھی ہے کہ "مسلمانوں میں عالمگیر برادری کا تصور صرف اپنوں تک محدود ہے۔ یعنی وہ تمام انسانوں میں اخوۃ (برادر ہڈ) کے قائل نہیں صرف مسلمانوں کو اپنا بھائی سمجھتے ہیں! اگر مکتوب نگار کا مطلب یہ ہے کہ اسلام نے اخوۃ کے دائرہ کو صرف مسلمانوں تک محدود رکھا تو ہم برملا کہیں گے کہ اس صدی میں اس شخص سے بڑا جاہل ابتک پیدا نہیں ہوا۔ دنیا اسلام کی عالمگیر اخوۃ کی قائل ہے اور نہ صرف قائل بلکہ اسے اسلام کا امتیازی نشان قرار دیتی ہے مگر یہ شخص جو نسلی تعصب میں سرتاپا ڈوبا ہوا ہے اپنا الزام اسلام پر تھوپنا چاہتا ہے۔ اسلام نے اس وقت عالمگیر اخوۃ کا اعلان کیا جبکہ دنیا اس نام سے بھی آشنا نہ تھی

اللھم انا شھید ان عبادک کلھم اخوۃ ... (ابوداؤد)

پیغمبر اسلام نے خدا کو گواہ کر کے کہا کہ اے خدا میں اس حقیقت پر شہادت دیتا ہوں کہ تیرے تمام بندے آپس میں بھائی بھائی ہیں۔

قرآن کریم نے کالے گورے ایرانی اور تورانی شیخ و برہمن کی تفریق کو مٹانے اور اعلیٰ اور ادنیٰ کے تصور کی بیخ کنی کرتے ہوئے آج سے پندرہ سو برس پیشتر اعلان کیا تھا کہ

ولقد کرمنا بنی آدم :- ہم نے بنی آدم یعنی تمام انسانوں کو معزز و مکرم بنایا ہے۔

اس نے خدا کا تصور بھی رب المسلمین کی حیثیت سے نہیں بلکہ رب العالمین (تمام جہانوں کا رب) کی حیثیت سے پیش کیا اور جعلی خداؤں کو تخت سے اتار کر اس ہستی کو نمایاں کیا جو نہ صرف مسلمانوں کی بلکہ تمام انسانوں اور تمام جہانوں کا پروردگار ہے اور جس کی ربوبیت کا فیضان ذرہ ذرہ پتہ پتہ اور قطرہ قطرہ کو محیط ہے۔ جس مذہب نے دنیا کو انسانیت اور انسانی برادری کا اولین سبق دیا ہو اور جس نے اعلیٰ اور ادنیٰ شیخ و برہمن، اسود اور آریہ، شودر اور داس کی طبقاتی تفریق کے ایک ایک نقش کو مٹایا ہو آج محض "وفاداری" کے چسکہ میں اس پر تعصب اور تنگ نظری کا الزام لگایا جا رہا ہے! مقصد ہے مسلمانوں کو جلا وطن کرنا مگر ایک جھوٹا اور بے بنیاد الزام لگا کر کہ وہ دوسروں کو اپنا بھائی نہیں سمجھتے، گویا وہ خود اس قدر نیکوں کے نیک ہیں کہ ہر انسان کو اپنے سینہ سے لگاتے ہیں اور کروڑوں انسانوں کو شودر قرار دیکر غلام بنانا محض ایک افسانہ ہے! سوال یہ ہے کہ نسلی برتری کا تصور پیدا کر کے گروہ بندی کی لعنت کس نے ایجاد کی؟ چھوت چھات کے قومیت کش جراثیم ہندوستان کے گوشہ گوشہ میں کس نے پھیلائے؟ مسلمانوں کا سایہ پڑنے سے کس کا دھرم بھرشٹ ہو جاتا ہے؟ مسلمانوں کا اقتصادی بائیکاٹ کس قوم نے کر رکھا ہے؟ وہ کون لوگ ہیں جو مسلمان کے ہاتھ کا پانی بھی ہاتھ میں لینا گوارا نہیں کرتے اور وہ کون ہیں جن کے مظالم سے تنگ آکر لاکھوں اچھوتوں نے اسلام قبول کیا اور جس پر یورپ کے پروفیسروں ایڈیٹروں، نامہ نگاروں، سیاحوں، مصنفوں

مورخوں، پادریوں کو گواہی دینی پڑی؟ ملک کیا تقسیم ہوا ہر بدزبان کو اسلام اور مسلمانوں کے خلاف بدزبانی کا لائسنس مل گیا۔ پاکستان کیا بنا ہر شخص کو کھلی آزادی مل گئی کہ اپنی بیہودگیاں اور خامیاں اسلام کے سر چیپ دے اور "وفاداری" کے لٹکے میں جو منہ میں آئے کہتا چلا جائے؟

ہندوستان ٹائمز کے مکتوب نگار کی بصیرت ماری گئی ہے کہ تریاق کو زہر اور زہر کو تریاق بتا رہا ہے اگر وہ اپنے گرد و پیش کے حالات پر نظر ڈالتا تو وہ اسلام اور مسلمانوں پر کبھی الزام نہ لگاتا۔ بلکہ شریفوں کی طرح اسلام کے ان احسانات کا اعتراف کرتا جو اس نے دنیا پر کئے ہیں، لطف کی بات ہے طلاق کے مسئلہ میں اسلام کی تقلید، لڑکیوں کی وراثت کے معاملہ میں اسلام سے خوشہ چینی نکاح بیوگان، مساوات، چھوت چھات کی مخالفت میں اسلام کے عالمگیر اصولوں سے استفادہ مگر وہ ہندوستانی پہلے اور بعد میں سب کچھ کی بدمستی میں ارشاد یہ ہے کہ مسلمان تنگ نظر ہے مسلمان غیر وفادار ہے، مسلمان دوسروں سے میل نہیں کھا سکتا، مسلمان ہندوستانی نہیں بن سکتا! گویا خود ایسے ہیں کہ آسمان شہرت پر آفتاب بن کر چمک رہے ہیں، اور ساری دنیا ان کی فراخدلی فیاضی، انصاف اور انسانیت کی معترف ہے۔

اگر یہ حقیقت ہے کہ "جو مسلمان ہند یونین سے وفاداری کا اظہار کرتے ہیں وہ اپنے آپ کو اور حکومت کو دھوکہ دیتے ہیں" تو پھر جن لوگوں نے مسلمانوں سے وفاداری کا مطالبہ کیا اور ثبوت مانگا وہ شاید اب تک حماقت ہی کرتے رہے اور پھر یہ کتنی بڑی وفاداری ہے کہ ہندوستان کے وزیر اعظم تو یہ فرمائیں کہ "مسلمانوں کی زیادہ تعداد وفادار ہے اور ہندوؤں کی زیادہ تعداد غیر وفادار" اور مکتوب نگار کا یہ ارشاد ہو کہ مسلمان اگر وفاداری کا اظہار بھی کرے تو جھوٹا ہے خدا معلوم یہ وفاداری کی کونسی قسم ہے کہ مکتوب نگار ہند کے وزیر اعظم کو جھوٹا قرار دے کر اور خود وفادار بنکر مسلمانوں کی وفاداری کو مشکوک بنا رہا ہے اور سمجھتا ہے کہ اس نے ہند یونین کو ایک ایسی پتہ کی بات بتائی ہے، جو اگر نہ بتائی جاتی تو ہندوستان کا بیڑا غرق ہو جاتا اور مسلمانوں کا اظہار وفاداری پورے ملک کو تباہ کر ڈالتا؟

مکتوب نگار نے ہند یونین کو جو مشورہ دیا ہے وہ واقعی قابل قدر ہے یعنی "اسلامی حکومتوں کی طرح ہند یونین بھی مسلمانوں کو ..... شہری قرار دینے کی بجائے ذمی قرار دے اور انکے ساتھ وہی سلوک کرے جو انہوں نے غیر مسلموں کے ساتھ کیا تھا"

ہم نہ تو اسلامی حکومتوں کی تاریخ پر کوئی روشنی ڈالنا چاہتے ہیں کیونکہ دنیا جانتی ہے کہ غیر مسلموں کے ساتھ ان کا کیسا رہا ہے، اور نہ ہم اس مشورہ کی تردید کرنا چاہتے ہیں، ہم تو خدا سے چاہتے ہیں کہ ہر طاقت اپنے اصلی رنگ میں نمایاں ہو، اور جو شخص جس قسم کا سلوک مسلمانوں سے کرنا چاہتا ہے کر گزرے، ہم کسی سے بھیک نہیں مانگتے کسی سے رحم کی درخواست نہیں کرتے، صرف

انقلاب کا تجربہ کرنا چاہتے ہیں، تاکہ دودھ کا دودھ اور پانی کا پانی الگ ہو جائے، اور دلوں کی بات زبان پر آکر ہماری قسمت کا دو ٹوک فیصلہ کر دے!

ہم ہندوستان ٹائمز کے مکتوب نگار کو ایک اور مکتوب کی طرف متوجہ کرنا چاہتے ہیں جو اخبار اسٹیٹسمین میں سنت رام پریذیڈنٹ جات پات توڑک منڈل ہوشیار پور کی طرف سے ۲۳ مئی ۱۹۴۸ء کی اشاعت میں شائع ہوا ہے، اس مکتوب میں لکھا ہے کہ

"پنڈت جواہر لال نہرو نے ہند یونین کو ایک غیر مذہبی حکومت قرار دیکر اور ہند میں آنے والے مسلمانوں کا خیر مقدم کر کے ثابت کر دیا ہے کہ وہ مہاتما جی کے سچے چیلے ہیں، لیکن فرقہ وار ہم آہنگی کی راہ میں جو چیز حائل ہے وہ مذہب نہیں ہے بلکہ نسلی امتیاز اور ذات پات کا سسٹم ہے جس نے نہ صرف ہندو اور مسلمان کو جدا کر رکھا ہے بلکہ ہندو اور ہندو کے درمیان بھی تفریق پیدا کر رکھی ہے کاسٹ سسٹم (نسلی امتیاز) فرقہ پرستی سے زیادہ خطرناک اور قومیت کش ہے اگر ذات پات ختم ہو جائے تو مذہب صرف پرائیویٹ معاملہ رہ جاتا ہے یہ نسلی امتیاز کا تصور اور ذات پات کا نظریہ کوئی معمولی مسئلہ نہیں ہے جس کا صرف ہندوؤں سے تعلق ہو بلکہ ایک زبردست سیاسی مسئلہ ہے جس نے تیرہ سو سال سے قومیت کے تصور کو گندہ کر رکھا ہے ملک کا معاشی مسئلہ ذات پات کو ختم کئے بغیر کبھی حل نہیں ہو سکتا، ایک ممبلی ہوٹل کھولکر کبھی فائدہ حاصل نہیں کر سکتا، کیونکہ کوئی ہندو اس میں قدم رکھنے کی جرأت نہیں کرے گا۔

امریکہ میں سر ظفر اللہ خاں اور مسٹر اصفہانی نے اور دوسرے ہندوستانی مسلمانوں نے بار بار کہا ہے کہ ہندوستان میں تمام مصیبتوں کی جڑ ہندوؤں کی ذات پات اور چھوت چھات ہے جس نے زندگی کے ہر شعبہ میں مسلمانوں کا ناک میں دم کر رکھا ہے۔ سر ظفر اللہ اور مسٹر جناح اصلاح کے محتاج نہیں ہیں اصلاح کی محتاج ہندو سوسائٹی ہے اگر اس کی اصلاح نہ ہوئی تو ہندوستان

کبھی اپنے قدموں پر کھڑا نہیں ہو سکتا جس ملک کے باشندے غیر جمہوری ہوں وہاں جمہوری حکومت کا نشوونما پانا محال ہے، ہندو مسلم سوال کو حل کرنے کی صرف ایک ہی صورت ہے کہ نسلی امتیاز کی مصیبت ختم ہو اور ملک چھوت چھات سے نجات پائے"

اس مکتوب کو بار بار پڑھئے اور اس حقیقت سے انکار نہ کیجئے کہ چھوت چھات غیر جمہوری ہے، نسلی امتیاز کا تصور قومیت کش ہے اور دو قوموں کا نظریہ ملک کی تقسیم اور ہندو مسلمانوں کی عداوت و نفرت اسی شجر ملعونہ کے برگ و بار ہیں، اگر چھوت چھات کی غیر جمہوری اور قومیت کش لعنت ختم نہ ہوئی تو نہ ہندو اور مسلمان سچا ہندوستانی بن سکیگا اور نہ ہماری جمہوریت انصاف و رواداری کی بنیادوں پر قائم ہو سکے گی، البتہ یہ ہوگا کہ نسلی قوم اپنی تمام برائیاں مسلمانوں کے سر پھینکتی رہے اور "ہندوستان ٹائمز" مصنوعی خطوط شائع کر کے مسلمانوں کی عام جلا وطنی کے لئے فضا ہموار کرے!

پانی میں زہر ملانیکی کوشش

لندن ۔ ۳۱ مئی ۔ ۲۲ مئی کو غازہ کے علاقہ میں گرفتار ہونے یہودیوں کے قبضہ سے پانی کی جو بوتل برآمد ہوئی ہے اس کا تجزیہ کرنے کے بعد معلوم ہوا ہے کہ اس پانی میں مختلف قسم کے جراثیم ڈالے گئے ہیں

اس کا تجزیہ کرنے والے مشہور ڈاکٹر احمد حبیش نے حکومت مصر کو یہ رپورٹ بھیجی ہے کہ یہودیوں نے پانی میں زہریلے کیڑے پھیلانے کی کوشش کی ہے۔ جن دو یہودیوں کو گرفتار کیا گیا تھا۔ انہوں نے یہ بات تسلیم کر لی ہے کہ یہودی حکام نے ضلع غازہ میں پانی کے کنوؤں میں زہریلے کیڑے چھپنکنے کے لئے بھیجا تھا۔ (گلوب)

راجستھان کے وزیروں کی تنخواہ

جے پور ۳۱ مئی راجستھان یونین گورنمنٹ کے وزیروں کی تنخواہ ساڑھے سات سو روپے ماہوار مقرر کی گئی ہے اس کے علاوہ وزیروں کو مکان اور کار کے الاؤنس کی صورت میں ۳ سو روپے ماہوار ملیں گے۔

گندم اور پارچہ کی خریداری

آگرہ یکم جون حکومت یو ۔ پی نے مقررہ نرخوں پر گیہوں اور کپڑا خریدنے کا فیصلہ کیا ہے خرید کی ہوئی گندم اور کپڑے عوام کو کنٹرول نرخوں پر فروخت کر دیا جائے گا۔

بندگی

وعباد الرحمٰن ..... تا ..... قالوا سلاما ؛
(قرآن ۱۹ ع ۴)

اللہ کے بندوں کی ایک نشانی یہ ہے کہ وہ زمین پر ہلکی چال چلتے ہیں اور جب جاہلوں سے خطاب کرتے ہیں تو کہتے ہیں، تم پر سلامتی ہو۔

خدا پرست لوگ کبھی تکبر اور غرور کی چال نہیں چلتے اور کبھی اپنی اصلیت کو نہیں بھولتے ان کی رفتار و گفتار، نشست و برخاست ہر چیز میں اعتدال ہوتا ہے، اور ان کے کردار سے پتہ چل جاتا ہے کہ انکا دماغ متوازن، ان کی فطرت نیک اور ان کے اطوار شریف ہیں، زمین پر اکڑ کر چلنے کے معنے یہ ہیں کہ انسان اپنی اصلیت کو بھول گیا اور کم ظرفی اور چھچھورپن پر اتر آیا۔

اور پھر خدا دوستوں کی نشانی یہ ہے کہ وہ جہلا سے نہیں لڑتے، نہ جاہلوں میں بیٹھ کر جاہل بنتے ہیں، بلکہ اگر اتفاق سے گفتگو کا موقعہ آئے یا کسی بات میں دخل دینا پڑے تو وہ جہالت پر ترس کھاتے ہیں اور دعا کرتے ہیں کہ تم پر سلامتی ہو، خدا انہیں دماغی اور اخلاقی صحت عطا فرمائے، پس اپنے آپ کو عاجز سمجھنا تاکہ انسانوں کی خدمت کا زیادہ سے زیادہ موقعہ ملے اور جہلا کی جہالت پر ترس کھانا تاکہ ان کی اصلاح ہو، خدا ترسی کی سب سے بڑی نشانی ہے۔

اڈیٹر کے نام

(اڈیٹر کا مراسلہ نگار کی رائے سے متفق ہونا ضروری نہیں)

افواہیں

جناب اڈیٹر صاحب ۔ آجکل شہر میں جون کے متعلق بہت بے سروپا افواہیں گشت کر رہی ہیں اور خاص کر سرائے خلیل اور قصاب پورے کی طرف تو افواہوں کا طوفان بندھا ہوا ہے۔ اور اس بات سے بہت زیادہ افسوس ہوتا ہے کہ اس قسم کی خوف و ہراس اور انتشار پھیلانے والی افواہیں کوئی غیر نہیں! بلکہ اپنے ہی بھائی مسلمان پھیلاتے ہیں۔ لوگ آپس میں اس افواہ کے متعلق طرح طرح کی چہ میگوئیاں اور قیاس آرائیاں کر رہے ہیں کوئی ان سے دریافت کرنے والا نہیں کہ یہ خبر کہاں تک صحیح ہے اور یہ کس نے بنائی۔

حکومت کا فرض ہے کہ وہ اس قسم کے مفسدہ پردازوں سے بلا لحاظ مذہب و ملت سخت بازپرس کرے اور سختی سے حفاظتی ایکشن لے کہ کہیں اس قسم کی افواہوں سے پبلک میں انتشار و بے چینی زیادہ ہو کر کوئی ناخوشگوار واقعہ ظہور پذیر نہ ہو جائے۔ کیا حکومت کے ارباب بست و کشاد اس طرف توجہ دیں گے؟

ایم ۔ اے فاروقی دہلی ۳۰ مئی

"پس ماندہ مسلمان"

جناب اڈیٹر صاحب ۔ مورخہ ۱۹ مئی ۱۹۴۸ء کو آپکے کثیر الاشاعت اخبار الجمعیۃ میں ..... [illegible]

مسلمان محترم حافظ محمد ..... نظریے گزر رہے ہیں ..... [illegible]

..... سکیں گے۔

ملک عبد الرحمٰن انصاری

سفر حج کے کرایہ میں اضافہ

جہازوں کی روانگی ملتوی نہیں ہوگی

دہلی ۳۰ مئی ۔ حکومت پاکستان نے مغل لائن سے کہا کہ رمضان سے پہلے عازمین حج کو لے کر جہاز جانے والے تھے انکی روانگی منسوخ کر دی جائے حکومت پاکستان کے نزدیک موجودہ کرایہ غیر معمولی طور سے زیادہ ہے لیکن حکومت ہند کے نزدیک اس اقدام کو مناسب نہیں سمجھتی اسے یقین ہے کہ جہاز راں کمپنی عازمین حج کے ارادے سے ناجائز فائدہ اٹھانے کی کوشش نہیں کر رہی ہیں اور جہازوں کی روانگی کی منسوخی سے عازمین حج کو دشواری ہوگی۔

اس میں یہ امر قابل ذکر ہے کہ مغل لائن اور سندھیا کمپنی نے امسال کرایہ میں اضافہ کر دیا ہے گذشتہ سال رمضان سے پہلے اور رمضان کے بعد جانے والے جہازوں کا کرایہ بالترتیب ۲۳۰ روپے اور ۲۶۰ روپے تھا اور اس سال جہاز راں کمپنیوں نے یہ شرح بڑھا کر بالترتیب ۳۰۵ روپے اور ۳۴۰ روپے کر دی ہے۔ کرایہ میں اضافہ کی وجوہ حسب ذیل ہیں۔

اول ۔ مصارف بڑھ گئے ہیں، دوسرے عازمین حج کو کم از کم ۱۶ مربع فٹ عرشہ پر جگہ دی جائیگی تیسرے تحفظ کے لئے کمپنیوں نے ضروری انتظامات کئے ہیں ان وجوہ اور دوسرے اسباب نے کمپنیوں کو کرایہ میں اضافہ پر مجبور کر دیا۔ اس سلسلہ میں یہ امر قابل ذکر ہے کہ حکومت ہند کو جہاز رانی کے ان معاملات پر کنٹرول کے اختیارات حاصل نہیں ہیں۔ اگر چہ بعض کمپنیوں نے کرایہ مقرر کرنے سے پہلے حکومت سے مشورہ کیا تھا وہ محض اخلاقی طور پر تھا۔ اس کے علاوہ کرایہ میں اضافہ کی ایک وجہ یہ بھی ہے کہ حکومت نے ان جہازوں میں کپاس لے جانے کی ممانعت کر دی ہے تاکہ مسافروں کو آتشزدگی سے کوئی خطرہ نہ رہے۔ کپاس لے جانے کی ممانعت ایام جنگ میں معطل کر دی گئی تھی اس وقت جنگ کا زمانہ تھا اور جہازوں کی تعداد کم تھی لیکن اب یہ ممانعت پھر نافذ کر دی گئی ہے۔

قابل اعتراض اشتہارات کی اشاعت

حکومت سی ۔ پی میں پابندی

ناگپور ۳۱ مئی ۔ یکم جون سے سی ۔ پی و برار میں قابل اعتراض اشتہارات کی اشاعت پر پابندی لگانے والا قانون نافذ ہو جائے گا۔ اس قانون کے مطابق کسی دکان یا عام جگہ پر قابل اعتراض اشتہار نہیں لگائے جا سکیں گے۔ اور نہ ہی کسی اخبار یا رسالے وغیرہ میں کوئی قابل اعتراض اشتہار شائع کیا جا سکیگا

ناخواندگی دور کر...

حکومت سی ۔ پی ...

[illegible]

انڈین نیشنل ٹریڈ یونین ...

[illegible]

حکومت ٹراونکور

[illegible]

اسٹرلنگ فاضلات کے بارے میں ہند اور برطانیہ کی گفت و شنید شروع

دو تین ہفتہ میں ہند کے حصے کے اسٹرلنگ فاضلات کا تصفیہ ہو جائے گا

لندن ۲ جون۔ ہند کے اسٹرلنگ فاضلات کے بارے میں لندن میں ہند اور برطانیہ کی گفتگو آج شروع ہو رہی ہے۔ ہند کے حصہ کے اسٹرلنگ فاضلات کی رقم کا اندازہ ایک ارب میں کروڑ پونڈ سے لگ بھگ کیا جاتا ہے۔

حکومت ہند کا وفد وزیر خزانہ مسٹر شانمکھم چیٹی کی سرکردگی میں لندن میں پہنچ گیا ہے۔ ریزرو بینک کے گورنر مسٹر چنتامنی دیشمکھ بھی ان کے ہمراہ ہیں۔ وفد کے اراکین کو اس بات کی امید ہے کہ زیادہ سے زیادہ دو تین ہفتوں میں یہ گفت ختم ہو جائے گی جو ہند کے مستقبل کے سیاسی منصوبوں کے لئے سب سے زیادہ اہم ہے۔

یہ اسٹرلنگ فاضلات دوران جنگ میں جبکہ برطانیہ اور امریکہ کی فوجوں کو سامان جنگ کی فراہمی کا کام ہندوستان سے جاری تھا کہ ہندوستان فوجی سامان کی فراہمی کا تاریخ کا سب سے بڑا اڈہ بن گیا تھا۔ اسی وقت جمع ہو گئے تھے۔ ہند کے وزیر خزانہ مسٹر شانمکھم چیٹی نے آج چند سوالات کا جواب دیتے ہوئے بتایا کہ اسٹرلنگ فاضلات زمانہ جنگ کے قرضہ کی حیثیت نہیں رکھتے بلکہ حکومت کے ریزرو بینک کے روپیہ کی حیثیت رکھتے ہیں جو اسی طرح روزمرہ کے کاروبار کی طرح بینک آف انگلینڈ میں جمع کرایا تھا۔ اسی لئے اس بات کا سوال ہی پیدا نہیں ہوتا کہ ان حقوق کو نظر انداز کیا جائے۔ انگلستان میں اس بات کو پوری طرح نہیں سمجھا جاتا ہے۔ اصولاً ریزرو بینک آف انڈیا کو اسی بات کا حق ہے کہ وہ جب چاہے بینک آف انگلینڈ سے اپنا روپیہ نکلوا لے۔ ایک اور سوال کا جواب دیتے ہوئے آپ نے بتایا کہ مطلوبہ سامان کو ہند تک پہنچانے میں اب تک تجارت کی راہ میں سب سے بڑی رکاوٹ یہ ہے ... دو تین سال پہلے دیئے تھے اب تک پورے نہیں کئے گئے۔ مسٹر چیٹی نے ایک اور سوال کے جواب میں کہا۔ ... ہیں لیکن اصل مسئلہ سامان کا دیر سے پہنچنا ہے۔

فیض آباد کا افسوسناک حادثہ

جمعیۃ علماء کی تحقیقاتی کمیٹی کا تقرر

دہلی ۲ جون۔ جناب محمد قاسم صاحب جنرل سکریٹری جمعیۃ العلماء یو پی مطلع فرماتے ہیں کہ مولانا شاہد فاخری صدر جمعیۃ العلماء نے حسب ذیل کمیٹی بنائی ہے جو کیم جون کو فیض آباد کے حالیہ افسوسناک حادثہ کی تحقیقات کے لئے فیض آباد پہنچ رہی ہے۔

(۱) مولانا ابرار رضا صاحب۔ مولانا قاسم صاحب (جنرل سکریٹری صوبہ جمعیۃ العلماء)۔ مسٹر محمد احمد کاظمی بیرسٹر الہ آباد۔ پنڈت ستیا نام شکل (ممبر صوبہ کانگریس کمیٹی)۔ بابو رامیشور پرشاد اگروال ایڈووکیٹ الہ آباد۔ اس وفد کی سرکردگی خود مولانا شاہد فاخری فرمائیں گے۔

فیض آباد کے حکام، کانگریس کمیٹی، جمعیۃ العلماء اور حالات کے جاننے والے ہندو مسلمان حضرات سے پوری امید ہے کہ وہ اس سلسلے میں اس کی ہر ممکن امداد فرمائیں گے۔ تاکہ یہ وفد صحیح نتائج تک پہنچ سکے۔

جمعیۃ علماء چندوسی کا اجلاس

تاریخوں میں تبدیلی

چندوسی۔ بذریعہ ڈاک۔ ناظم صاحب جمعیۃ العلماء چندوسی مطلع فرماتے ہیں کہ بعض وجوہ جمعیۃ العلماء چندوسی کے عام اجلاس کی تاریخوں میں تبدیلی ہو گئی ہے۔ اور اب بجائے ... ۱۴ اور ۱۵ جون ۱۹۴۸ء کو عام اجلاس ہوگا۔

پروگرام حسب ذیل ہے۔

۱۴ جون ۱۹۴۸ء بعد نماز مغرب عام اجلاس۔ ۱۵ جون ۱۹۴۸ء صبح ۹ بجے سے ۱۱ بجے تک اور عصر سے مغرب تک ضلع جمعیۃ العلماء مراد آباد کے ممبران کا سالانہ اجلاس (مجلس شوریٰ) بعد مغرب عام اجلاس۔

ہسٹاریکل ریکارڈ کمیشن کا اجلاس

نئی دہلی یکم جون۔ انڈین ہسٹاریکل ریکارڈ کمیشن کا چھبیسواں اجلاس ۱۰ دسمبر میں دہلی یونیورسٹی کے زیر اہتمام دہلی میں منعقد ہوگا۔

حکومت ہند ہسٹاریکل ریکارڈ کمیشن کے اس اجلاس کو سلور جوبلی اجلاس قرار دینے کا فیصلہ کیا ہے۔ امریکہ اور یورپ کے بعض ملکوں کو اس اجلاس کے دعوت نامے ارسال کئے گئے ہیں کہ وہ اس اجلاس میں حصہ لینے کے لئے اپنے نمائندے بھیجیں۔ امید کی جاتی ہے کہ برطانیہ، فرانس، روس، بلجیم اور امریکہ سے پرانے تاریخی ریکارڈوں کے مشہور ماہرین اس اجلاس میں شامل ہونے کیلئے پہنچیں گے۔

ہندوستان میں چینی کی پیداوار

نئی دہلی ۳۱ مئی۔ سال ۱۹۴۷ء تا ۱۹۴۸ء میں ہندوستان میں ... ۵۰،۰۰۰ ٹن چینی کی پیداوار ہوئی۔ یہ پیداوار اس مقدار سے ... ۰۰۰ ٹن زائد ہے جس کے متعلق خیال کیا جاتا تھا ہندوستان پیدا کرے گا۔ زیادہ پیداوار کی وجوہات گنے کی قیمت بڑھ جانا اور اچھی فصل بتائے جاتے ہیں۔

یوپی اور بہار میں بالترتیب ۶۷۱۰۰۰ اور ۱۶۹۰۰۰ ٹن چینی کی پیداوار ہوئی۔ اس سال پچھلے سال کے مقابلہ فیکٹریاں اوسطاً زیادہ دیر کام کرتی رہی ہیں۔

ہندو پاکستان کی امداد کیلئے اپیل

لندن۔ یکم جون۔ برطانوی انجمن صلیب احمر (برٹش ریڈ کراس سوسائٹی) کے صدر نے ہندوستان اور پاکستان کے پناہ گزینوں کی امداد کے سلسلہ میں مزید چندہ کے لئے ایک عالمی اپیل کی ہے۔

روس میں ایٹمی تحقیقات

لندن ۳۱ مئی۔ معلوم ہوا ہے کہ روس کے پہاڑوں میں واقع ایک لیبارٹری میں کام کرنے والے روسی سائنس دانوں نے ایٹمی تحقیقات کرنے کافی ترقی کر لی ہے روس آج تک اس سلسلہ میں بڑی رازداری سے کام لے رہا ہے۔ لیکن روسی سائنس دانوں کے مندرجہ بالا دعوے سے یہ معلوم ہوتا ہے کہ روس ایٹمی تحقیقات میں کافی آگے بڑھ چکا ہے۔

اسٹیٹ منسٹری توجہ کرے

میواتیوں کی دردمندانہ اپیل

دہلی یکم جون سکریٹری صاحب سنٹرل میواتی پنچایت بیان ذیل مطلع فرماتے ہیں کہ ہم میواتی سال بھر سے انڈین یونین کے علاقہ ضلع گوڑگانوہ میں اپنے وطن اور آبائی گھروں کی خاطر طرح طرح کے مصائب برداشت کر رہے ہیں۔

ہمیں امید ہے کہ اب اسٹیٹ منسٹری ہمیں جلد سے جلد ہمارے گھروں میں آباد کرا کر اپنی جمہوریت پسندی کا ثبوت دے گی۔

یہ عام ہم بتا دینا چاہتے ہیں کہ ہماری سارا قوم زراعت پیشہ ہے اگر پندرہ جون تک زمین دی تو پھر زراعت کا وقت نکل جاوے گا اور میو قوم پھر سال بھر تک بے روزگاری کا شکار رہے گی نیز الور اور بھرت پور کی گیارہ لاکھ بیگھہ زمین بغیر زراعت کے پڑی رہے گی۔ اس لئے اب اسٹیٹ منسٹری میواتیوں کی واپسی کا فوری اعلان کرے۔ حکومت ہند بھی اس معاملہ میں جلد سے جلد غور فرما کر میواتیوں کے بسانے کا فیصلہ صادر فرمائے۔

ولیدپور مومن کانفرنس کا جدید انتخاب

ولیدپور۔ بذریعہ ڈاک۔ بہار مومن کانفرنس ولیدپور (اعظم گڑھ) ایک میٹنگ بصدارت مولوی عبد السبحان صاحب منعقد ہوئی جس میں حسب ذیل عہدہ داران کا انتخاب اتفاق رائے سے عمل میں آیا۔

(۱) جناب مولوی عبد الحکیم صاحب اعظمی صدر۔ (۲) جناب مولوی عبد السبحان صاحب نائب صدر (۳) جناب مولوی محمد اختر علی صاحب جنرل سکریٹری (۴) جناب محمد سلیمان صاحب انصاری نائب سکریٹری (۵) جناب محمد ... صاحب انصاری خزانچی (۶) جناب محمد اسحاق صاحب انصاری محاسب۔

احمد آباد میں اسلحہ پر پابندی

احمد آباد ۳۱ مئی۔ کل شام ڈسٹرکٹ مجسٹریٹ کے احکام کی خلاف ورزی میں ہتھیار رکھنے کے سلسلہ میں شہر میں خانہ تلاشیاں ہوئیں۔ اس وقت تک ۲۵ اشخاص گرفتار کئے جا چکے ہیں۔

کوریا اسمبلی کے نئے صدر

سیئول ۳۱ مئی۔ کوریا کے معمر لیڈر ڈاکٹر سنگمین ری جو کوریا کو جلد آزاد کرنے کی سوسائٹی کے لیڈر تھے۔ آج کوریا کی پہلی منتخب اسمبلی کے ابتدائی اجلاس میں چیئرمین چنے گئے۔

حکومت یوپی کی اردو سے لاپرواہی

مسلم ایجوکیشنل کانفرنس کا احتجاج

علی گڑھ۔ بذریعہ ڈاک آل انڈیا مسلم ایجوکیشنل کانفرنس کی ورکنگ کمیٹی کا ایک جلسہ خاص مستقر دفتر کانفرنس جہاں منزل علی گڑھ میں زیر صدارت مولوی محمد عبد المقیت خاں صاحب منعقد ہوا۔ مندرجہ ذیل ریزولیوشن متفقہ زبان اردو کے بارے میں بالاتفاق منظور ہوا اور اس کی نقل گورنمنٹ آف انڈیا و گورنمنٹ یوپی کو روانہ کی گئی ہیں۔

آل انڈیا مسلم ایجوکیشنل کانفرنس کی ورکنگ کمیٹی کا یہ جلسہ وزارت تعلیم صوبہ متحدہ آگرہ و اودھ کی ان قابل تعریف کوششوں کا خیر مقدم کرتا ہے جو ابتدائی تعلیم کی توسیع و ترقی کے لئے جاری ہیں لیکن ساتھ ہی اردو کی تعلیم کو جو پست درجہ دیا گیا ہے۔ اس پر شدید کنسلسیس کا اظہار کرتا ہے۔

یہ ایک مسلمہ حقیقت ہے کہ اس صوبہ کے لوگوں کی غالب اکثریت کی مادری زبان بلا تخصیص مذہب و ملت اردو ہے۔ پرائمری مدارس کے نصاب میں اس کا ایک اختیاری مضمون کے طور پر بھی قطعاً نظر انداز کیا جانا ایک بہت بڑا تعلیمی حادثہ ہے کسی بھی زبان پر کوئی مذہبی یا فرقہ وارانہ نشان نہیں لگتا بلکہ وہ صرف علم بہم پہنچانے کا ایک ذریعہ ہوتی ہے اور کسی زبان یا رسم الخط سے محض عام واقفیت اسی کے لئے وجہ ترجیح ہوا کرتی ہے۔

اسلامی حکومت میں فارسی دفتری زبان تھی لیکن ساتھ کے ساتھ ہندی بھی بطور زبان تعلیم پڑھائی جاتی رہی۔ ... آئی تو فارسی اور ہندی کی بجائے اردو کا رواج ہوا اور اس زبان نے ہندو اور مسلمانوں کی مشترکہ کوششوں سے ترقی کر کے ملک میں آئندہ قائم ہونے والی جمہوری حکومت کی زبان کی حیثیت حاصل کر لی۔ گذشتہ سو سال سے اردو نے اپنی قدر و قیمت کو اچھی طرح ثابت کر دیا اور اس زبان کے ذریعہ مختلف گروہوں میں امتزاج پیدا ہو گیا۔

اندریں حالات اگر ہمارے آئندہ نظام تعلیم میں اردو کو اس کا واجبی مقام نہ دیا گیا تو ہمارے مفاد کو ناقابل تلافی نقصان پہنچے گا اور ہمارے ملک کی ترقی میں زبردست رکاوٹ حائل ہو جائے گی۔

لہذا آل انڈیا مسلم ایجوکیشنل کانفرنس ورکنگ کمیٹی کا یہ اجلاس گورنمنٹ سے درخواست کرتا ہے کہ وہ اردو کی موجودہ اہم ترین پوزیشن کو قائم و برقرار رکھے کیونکہ بقول ڈاکٹر سر تیج بہادر سپرو "اردو زبان ہندو اور مسلمانوں کی ایک ناقابل تقسیم وراثت ہے" اور اس کے بغیر ہندوستان تعلیمی اور کلچرل نقطہ نظر سے ایک دیوالیہ ملک ہو جائے گا۔

فلسطین کے بارے میں بڑی طاقتوں کی خودغرضی

جمعیۃ علماء ضلع بہرائچ کا احتجاجی جلسہ

بہرائچ۔ بذریعہ ڈاک۔ آج زیر صدارت مولانا حمید الدین صاحب ضلع بہرائچ کا اجلاس ہوا۔ جلسہ میں مولانا شاہد فاخری (صدر صوبہ جمعیۃ علماء) مولانا محمد قاسم صاحب (جنرل سکریٹری صوبہ جمعیۃ العلماء) نے حالات حاضرہ پر روشنی ڈالی اور کاموں کی تفصیل بتائی۔ یہ تجویزیں پاس ہوئیں۔

(۱) جمعیۃ علماء ضلع بہرائچ عرب اعلیٰ کمیٹی اور اس کے محترم ارکان کو اس جرأت آمیز سربرانہ اقدام پر مبارکباد دیتا ہے جو اس نے مسلمانان فلسطین کی امداد کے لئے کیا ہے اور ان حکومتوں کے ظلم کو جو غیر ملکی یہودیوں فلسطین میں طاقت سے مسلط کر کے یکجانب دار اور ناانصافی بتلیں اس طرح اعلیٰ کمیٹی نے حق کے لئے طاقت کی ناانصافی کے خلاف اقدام کرنے میں اپنی روایات کو زندہ کر دیا ہے۔

جمعیۃ العلماء کو افسوس ہے کہ اس موقعہ پر دنیا کی بڑی طاقتوں روس اور امریکہ نے اپنی سطح سے گر کر خودغرضیوں کا نامناسب مظاہرہ کیا ہے جس سے دہشت خوردہ دنیا میں امن کی بنیادیں ہل گئیں۔

(۲) جمعیۃ علماء ضلع بہرائچ کا یہ اجلاس حکومت یوپی کے فیض آباد کے حالیہ افسوسناک فساد کی طرف توجہ دلاتا ہے اور حکومت یوپی سے مطالبہ کرتا ہے کہ وہ اس کی آزادانہ تحقیقات کا فوری بندوبست کرے تاکہ عوام کا خوف و ہراس دور ہو اور لوگوں کو امن و عافیت کی امید بندھے۔

امریکہ میں سیلاب کی تباہ کاریاں ڈان پورٹ کا شہر زیر آب

تقریباً بیس ہزار اشخاص لاپتہ، ہزاروں مکانات منہدم

اوریگان ۳۱ مئی۔ کل دوپہر کو لمبیا کے پانی کی ایک دیکھی دیوار اٹھی اور سیلاب کا ریلا جنگ کے لڑنے میں بنے ہوئے شہر ڈان پورٹ پہنچا۔ اندیشہ ہے کہ سیکڑوں اشخاص... ہزاروں لوگوں کو موت اپنے سروں پر منڈلاتی نظر آ رہی حکام کا بیان ہے کہ یہ سیلاب بہت خوفناک تھا۔ ہزاروں کی گنتی میں مکان بہہ گئے ہلاک شدگان میں اکثریت ان کی ہے جو سیلاب کے بہاؤ میں کھیل رہے تھے کل رات بجلی کی تیز روشنی میں کشتیوں پر سوار ہو کر لاشوں کو پانی سے نکال رہے تھے شہر میں ہر طرف پانی ہی پانی نظر آتا تھا۔ سب سے ادھر ... مکانوں کے نیچے آ گئے نشیب والے علاقوں کے ... سو آدمی ... اکثر گر چکے ہیں ... ہیں مدد کرنے والے ہیں۔

عراق کے یہودی عربوں کی طرف سے جنگ کریں گے

بغداد ۳۰ مئی۔ عراقی یہودی صیہونیت کی ہر تحریک کی شدید مخالفت کرنے اور عربوں کے ساتھ شانہ بشانہ ملا کر دہشت پسند یہودیوں کے خلاف لڑنے کو تیار ہیں۔ ان الفاظ ڈاکٹر ساسون صدوری کے جو عراقی یہودیوں کے بڑے ربی ہیں آپ نے عراقی وزیر اعظم کو ایک خط لکھا ہے کہ عراقی یہودی فلسطین کے یہودیوں کے طرز عمل کے لئے بہت شرمندہ ہیں اس خط میں مزید کہا گیا ہے کہ فلسطین میں عربوں کے ... مطالبات کے ساتھ ہمیں پوری ہمدردی ہے اور ہم ... کے لئے تیار ہیں۔ ان خط میں یہ کہا گیا ہے کہ عراقی یہودی عربوں کے ساتھ امن و خوشی رہتے ہیں عراقی یہودیوں کا یقین ہے کہ صیہونیت نازی ازم سے بھی زیادہ خراب ہے کوئی باعزت آدمی بھی اس دہشت انگیزی کو تسلیم نہیں کر سکتا جو فلسطین میں یہودیوں نے روا رکھی ہے۔ اس کے آخر میں کہا گیا ہے کہ ہم عراقی یہودی کبھی صیہونی نہیں ہو سکتے۔

اکالی دل کے صدر کا انتخاب

ماسٹر تارا سنگھ پھر منتخب ہو گئے

امرتسر ۳۱ مئی کو شرومنی گوردوارہ پربندھک کمیٹی کے انتخاب کے نتیجہ آج اکالی دل کا انتخاب ہوا۔ ماسٹر تارا سنگھ اجیندر کی صدارت کے امیدوار تھے آج شرومنی اکالی دل کے بلا مقابلہ صدر منتخب ہو گئے۔ اکالی پارٹی کے ناگر کے گروپ نے اس انتخاب میں کوئی حصہ نہیں لیا۔ اکالی دل کے ... ممبران میں سے آج ۵۰ کے قریب میٹنگ میں موجود تھے۔ جلسہ میں تقریر کرتے ہوئے ماسٹر صاحب نے ہندو اور سکھوں کے کامل اتحاد پر زور دیا۔ مشرقی پنجاب کی ریاستوں کی یونین کے قیام پر آپ نے خوشی کا اظہار کیا۔ ماسٹر تارا سنگھ نے مطالبہ کیا کہ ریاستوں کی اس یونین کی وزارت شرومنی اکالی دل کے مشورہ سے بنائی جائے۔ آپ نے اس بات کی سخت مخالفت کی کہ اس یونین کا کچھ حصہ مشرقی پنجاب میں ضم کیا جائے آپ نے کہا مغربی پنجاب کے پناہ گزینوں کے بسانے کی ذمہ داری مرکزی حکومت پر ہے۔ آپ نے اس بات پر اظہار افسوس کیا کہ آٹھ مہینے گذر چکے ہیں اور حکومت ہند نے اب تک کوئی عملی کارروائی نہیں کی ہے۔ آپ نے اکالی دل کی ورکنگ کمیٹی سے پناہ گزینوں کو بسانے کے سلسلے میں مؤثر اقدامات کرنے کی درخواست کی۔ آپ نے پنجابی صوبہ کا بھی مطالبہ کیا اور یہ بھی کہا کہ پنجابی کو حکومت ہند دوسری زبانوں کی طرح سرکاری زبان تسلیم کرے۔

کینیڈا میں زبردست طغیانی

نیویارک ۳۱ مئی۔ مغربی کینیڈا اور شمالی مشرقی افریقہ میں فریزر، کولمبیا اور ایک تیسرے دریا میں زبردست طغیانی آئی ہے۔ اس کے باعث ۲۵ ہزار آدمی بے گھر ہو گئے ہیں قریباً ایک ہزار مربع میل کا رقبہ اس طغیانی کی زد میں ہے۔ برٹش کولمبیا کا جنوبی حصہ کٹ گیا ہے۔ حالات پر قابو پانے کی کوشش کر رہی ہے۔

مسٹر سہروردی کلکتہ پہونچ گئے

کلکتہ ۳۱ مئی۔ آج بعد دوپہر مسٹر ایچ۔ ایس۔ سہروردی کراچی سے کلکتہ پہونچے۔ آپ نے کراچی میں پاکستان آئین ساز اسمبلی میں شرکت کی۔ وہ ۳ جون کو امن مشن پر مشرقی بنگال کا دورہ کرنا شروع کر دیں گے۔

کمیونسٹوں کا نیا حملہ

چینی خانہ جنگی کی رفتار

نانکنگ ۳۰ مئی۔ چینی سرکاری اطلاعات مظہر ہیں کہ ۲۰ ہزار کمیونسٹ فوجوں نے تینسن نانکنگ ریلوے کے کلیدی شہر ... دار پر نیا حملہ شروع کر دیا ہے۔ شہر ... طرف زبردست لڑائی ہو رہی ہے۔ ... لڑائی ہو رہی ہے اور ... جاگنگ ... جانے کی سرکاری فوجیں کوشش کر رہی ہیں۔ اسے روکنے کے لئے زبردست کمک شہر روانہ کر دی گئی ہے۔

... کراچی کو ... معلوم ہوا ہے کہ پاکستان ہائی کمشنر مقیم لندن ... کو بیرون وزارت کا عہدہ دے دیا جائے گا ... کی جگہ مقرر کیا جائے گا جن کو افغانستان میں سفیر بنا کر بھیجا گیا ہے۔

حیدرآباد سندھ کے ہندوؤں کی وزیر پناہ گزیں اور مسٹر جناح سے فریاد

حیدرآباد سندھ یکم جون۔ اخبار اسٹیٹسمین کا نامہ نگار رقمطراز ہے کہ اقلیتوں کی انجمن نے سندھ میں مقیم سندھی ہندو، سکھوں اور شرنارتھیوں کے مفاد کے پیش نظر گورنر جنرل پاکستان کے نام ایک عرضداشت بھیجی ہے جس میں قائد اعظم جناح کی توجہ غیر مسلموں کی مجبور ہو کر ... جائدادوں کی طرف مبذول کرائی گئی ہے۔ انجمن نے چند مثالیں پیش کی ہیں کہ اکثر غیر مسلموں کو جو ہندوستان نہیں گئے ہیں۔ ان کی زیر کاشت زمینوں سے محروم کر کے زمینوں کو مسلم پناہ گزینوں کے حوالہ یا نیلام کر دیا گیا ہے۔ نیز مسلمان پناہ گزیں کرایہ دار ہندو مالکان مکان کو کرایہ ادا کرنے سے انکار کر رہے ہیں بلکہ ان پر کنٹرول رکھنے والا محکمہ بھی ہندوؤں کے ساتھ زیادتی کر رہا ہے۔

اقلیتوں کی انجمن نے سندھ کے وزیر پناہ گزیں سید میراں محمد شاہ کو بھی ایک عرضداشت اسی مضمون کی بھیجی ہے اور مزید شکایت کی گئی ہے کہ حکومت کی طرف سے جن ہندو جائدادوں پر مہریں لگا دی گئی تھیں مسلم پناہ گزیں انہیں کھول کر بطور رہائش استعمال کرنا شروع کر رہا ہے۔

یونان میں باغی کمیونسٹوں کے خلاف کارروائی

ایتھنز ۳۰ مئی۔ یونان میں باغی کمیونسٹوں کے خلاف سخت کارروائی شروع کر دی گئی ہے۔ معلوم ہوا ہے کہ یونان کی سرکاری فوجوں نے کمیونسٹ لیڈروں کو البانیہ کی سرحد تک پیچھے دھکیل دیا ہے۔ گذشتہ دو ماہ کے دوران میں قریباً ۳۲۱۳ باغی کمیونسٹ ہلاک، گرفتار یا فرار ہوئے ہیں۔ بہت سے باغی کمیونسٹ بھاگ کر البانیہ پہنچ گئے ہیں۔

سینماؤں میں قومی ترانہ

شملہ ۳۱ مئی۔ مشرقی پنجاب حکومت نے صوبہ کے تمام سینما کے مالکان کو ہدایت کی ہے کہ پکچر کے خاتمہ پر کسی قسم کا قومی ترانہ نہ بجایا جائے بلکہ یکم مہر کے لئے محض قومی جھنڈا سکرین پر دکھایا جائے۔ اس حکم پر عملدرآمد فی الفور شروع ہوگا اور اس کی خلاف ورزی کی سزا دی جائے گی۔

دارالسلطنت
یکم جون

سرکاری کوارٹروں پر قبضہ

نئی دہلی میں ان کوارٹروں پر زبردستی قبضہ کرنے کی کئی وارداتیں ہو چکی ہیں جو پی ڈبلیو ڈی کی طرف سے مختلف لوگوں کو الاٹ کر دیئے گئے تھے۔ معلوم ہوا ہے کہ پی ڈبلیو ڈی نے اس سلسلہ میں پارلیمنٹ اسٹریٹ اور تغلق روڈ کے تھانہ میں شکایت کی ہے۔ پولیس کو تحقیقات پر معلوم ہوا ہے کہ سرکاری کوارٹروں پر قبضہ کرنے کی بابت گڑ گاؤں میں ایک خاص تحریک موجود ہے۔ اس بارہ میں سپرنٹنڈنٹ پولیس نے ماتحت افسروں کو ایسے لوگوں کی گرفتاری کے لئے ہدایات جاری کر دی ہیں۔

میونسپل ملازموں کا مظاہرہ

کل دہلی میونسپلٹی کے تقریباً پچاس ملازموں نے ٹاؤن ہال کے سامنے مظاہرہ کیا۔ اس مظاہرہ کا مقصد ایک میونسپلٹی کے ملازم ایک انسپکٹر کی رہائی تھی جسے پنجاب پبلک سیفٹی ایکٹ کے ماتحت گرفتار کیا گیا تھا۔ اس مظاہرہ سے نئی دہلی میونسپلٹی کے حکام کو تعجب ہوا۔ کیونکہ ان کو اس انسپکٹر کی گرفتاری کی خبر نہ تھی۔

کناٹ پلیس میں آتشزدگی

کل کناٹ پلیس میں ریڈین سنیما کے سامنے ایک چوبی زینہ میں آگ لگنے کی وجہ سے کئی آدمی آگ میں پھنس گئے۔ فائر بریگیڈ کے آدمیوں نے ان کو بچایا۔ چند آدمی جو زینہ سے نیچے اترنے کی کوشش کر رہے تھے سخت مجروح ہوئے۔ آگ پر جلد ہی قابو پا لیا گیا۔

ایک مسلح آدمی کی گرفتاری

فتح پوری کے قریب ایک شخص پر پولیس کو کچھ شبہ ہوا۔ اس پر پولیس نے اس کو روک کر اس کی تلاشی لی۔ جس پر اس کے پاس سے ایک ریوالور اور گولیاں برآمد ہوئیں۔ کہا جاتا ہے کہ اس نے سپاہیوں کو گولی مارنے کی کوشش کی مگر سپاہیوں نے اس پر قابو پا لیا۔

شراب بندی

چیف کمشنر کے ایک اعلان میں بتایا گیا ہے کہ آج سے دہلی میں جزوی طور پر شراب بندی کا نفاذ کر دیا گیا ہے۔ اس اسکیم کی رو سے دہلی کی لائسنس یافتہ جگہوں پر دیسی اور ولایتی شراب اور بھنگ کی فروخت کی ممانعت کر دی گئی ہے۔ ابھی یہ بات معلوم نہیں ہو سکی کہ اس کا اطلاق کلبوں پر بھی ہوگا یا نہیں۔

زنانہ پولیس

معتبر ذرائع سے معلوم ہوا ہے کہ حکومت ہند نے دہلی میں مسلح پولیس دستوں کے اضافہ کرنے کی اسکیم کو منظور کر لیا ہے۔ تا حال دہلی مسلح پولیس میں ایک ہزار سے زائد جوان بھرتی کئے جا چکے ہیں۔ بھرتی شدہ لوگوں میں اکثر سابق فوجی ہیں۔ مسلح پولیس دستوں کو آزاد ہندوستان کے دارالسلطنت کے شایان شان تربیت دینے کے لئے چند فوجی ماہرین کی خدمات حاصل کر کے اور جدید اسلحہ مہیا کرنے کا بندوبست کیا جا رہا ہے۔ یہ بھی معلوم ہوا ہے کہ حکومت زنانہ پولیس قائم کرنے پر بھی غور کر رہی ہے۔ اس وقت دہلی میں تقریباً ۵۰ عورتیں پولیس میں خدمات انجام دے رہی ہیں۔ اور اس تعداد کو اتنے بڑے شہر کے لئے نہ ہونے کے برابر سمجھا جا رہا ہے۔

کوچین۔ یکم جون۔ معلوم ہوا ہے کہ کراچی سے ایک جہاز پاکستان کا ۵ ہزار ٹن چاول لے کر کوچین پہنچ گیا۔ یہ چاول مدراس اور کوچین میں برابر تقسیم کر دیا جائے گا۔

یو۔پی میں مسلم لیگ کی جدید تنظیم
مسٹر لاری صدر منتخب ہو گئے

لکھنؤ ۱۳ مئی۔ کل شام صوبہ یو۔پی کی مسلم لیگ کے تقریباً ۵۰ ممبروں کا ایک اجلاس ہوا اور مسٹر ظہیر الحسن لاری کو لیگ کا پریذیڈنٹ اور بیگم اعزاز رسول کو جنرل سکریٹری منتخب کیا گیا۔ اس سے قبل مسٹر رضوان اللہ اور مسٹر حبیب الرحمن کی سخت مذمت کی گئی۔ اور انہیں صدر اور سکریٹری کے عہدوں سے برخاست کر دیا گیا۔ چونکہ فرقہ وارانہ لائنوں پر کوئی پارلیمنٹری سرگرمیاں ممکن اور پسندیدہ نہیں ہیں۔ اس لئے اجلاس میں فیصلہ کیا گیا کہ اسمبلی کی لیگ پارٹی اور مسلم لیگ پارلیمنٹری بورڈ کو بھی توڑ دیا جائے۔ جلسہ میں آل انڈیا مسلم لیگ کے پریذیڈنٹ مسٹر محمد اسمٰعیل سے یہ درخواست کی گئی کہ وہ کسی مرکزی مقام لکھنؤ یا کلکتہ میں مسلم لیگ کا اجلاس طلب کریں تاکہ مسلم لیگ کی آئندہ پالیسی اور پروگرام پر مزید غور کیا جا سکے۔ جلسہ میں فیصلہ کیا گیا کہ انڈین یونین میں مسلم اقلیت کے مفاد کی نگہداشت اور اسے بڑھانے کے لئے صرف ایک جماعت ہونی چاہئے۔ اور نئے صدر مسٹر لاری کو اس سلسلہ میں مناسب قدم اٹھانے کے اختیارات دیئے گئے ہیں۔

عربوں نے یہودیوں کی دو بستیوں پر قبضہ کر لیا

لندن ۳۱ مئی۔ وسط مشرق سے جو تازہ اطلاعات موصول ہوئی ہیں ان سے پتہ چلتا ہے کہ عربوں نے یہودیوں کی دو اور بستیوں پر قبضہ کر لیا ہے۔ ان بستیوں پر قبضہ ہو جانے سے تل ابیب اور حیفہ کے رسل و رسائل کے سلسلہ کو خطرہ پیدا ہو گیا ہے۔ کل یہودی ہوائی جہازوں نے چند مقامات پر حملہ کیا لیکن نقصان بہت معمولی ہوا۔ عراقی ہوائی جہازوں نے یروشلم تل ابیب سڑک پر یہودیوں کی موٹروں کے ایک قافلہ پر حملہ کیا۔

قاہرہ سے اطلاع موصول ہوئی ہے کہ مصر میں رہنے والے یہودیوں کو یا عارضی طور پر اور یا مستقل طور پر ملک سے باہر جانے دیا جائے گا۔ خواہ ان کے پاس جانے کی اجازت ہو۔ کل پولیس نے مختلف مقامات پر چھاپے مارے اور چند ریڈیو سیٹ اپنے قبضہ میں لے لئے۔ ان کے علاوہ پچاس اشخاص کو بھی حراست میں لے لیا گیا۔

اوٹاکمنڈ میں پنڈت نہرو کا شاندار استقبال
آپ اقتصادی سیشن کا افتتاح کرینگے

اوٹاکمنڈ یکم جون۔ وزیر اعظم ہند پنڈت نہرو نے جو ایشیائی و مشرق بعید کے ممالک کے اقتصادی کمیشن کے تیسرے سیشن کا افتتاح کرنے کے لئے کل شام اوٹاکمنڈ تشریف لائے ہیں۔ کونیورریں میں شاہی ہندوستانی فضائیہ کے اسکول کا معائنہ فرمایا۔ آپ نے وہاں زیر تربیت نوجوانوں کو خطاب بھی کیا جس میں انہیں تلقین کی گئی کہ انہیں اور صفات کے ساتھ ساتھ غیر فرقہ وارانہ ذہنیت کا مالک ہونا چاہئے۔

اوٹاکمنڈ میں پنڈت نہرو کا پرجوش خیر مقدم کیا گیا۔ وزیر اعظم پنڈت نہرو کے ہمراہ ان کی بھانجی مس ریتا پنڈت بھی تھیں۔ گورنمنٹ ہاؤس میں گورنر مدراس سر آرکیبالڈ نائے کی لیڈی نے آپ کا استقبال کیا۔

معلوم ہوا ہے کہ کرور سے اوٹاکمنڈ کے دس میل لمبے راستے کے دونوں طرف بے پناہ ہجوم وزیر اعظم کو دیکھنے کے لئے جمع تھا۔

لائق علی اور منشی کی گفت و شنید
بقیہ صفحہ اول کالم ۵

ایک تازہ اطلاع کے مطابق پنڈت نہرو نے حکومت نظام کی اس دعوت کو نامنظور کر دیا ہے جس میں وزیر اعظم سے درخواست کی گئی تھی کہ اوٹاکمنڈ سے واپس آتے ہوئے وہ حیدرآباد میں قیام فرمائیں۔ معلوم ہوا ہے کہ حکومت نظام نے حکومت ہند کو ایک چٹھی بھیجی ہے جس میں حکومت نظام پر ہندوستان کی پیش کردہ تجاویز کے رد عمل کا اظہار کیا گیا ہے اگرچہ اس چٹھی کا متن ابھی تک معلوم نہیں ہو سکا ہے تاہم سرکاری حلقوں نے اس افواہ کی تردید کر دی ہے کہ حیدرآباد نے ہندوستانی تجاویز کو ٹھکرا دیا ہے اور مصالحتی سلسلہ گفتگو کے ختم ہو جانے کا امکان پیدا ہو گیا ہے۔

اتحاد المسلمین کے صدر سید قاسم رضوی کے متعلق معلوم ہوا ہے کہ انہوں نے کل ایک اعلانیہ کے ذریعہ برسر اقتدار ذمہ دار حکومت کے قیام ریاست میں اہل الرائے کے مطالبات کی شدید مخالفت کی ہے۔

یہودی جہاز غرق کر دیا گیا

دمشق یکم جون۔ شامی فوج کے ایک کمونیکے میں بتایا گیا ہے کہ ایک یہودی جہاز کو ہوائی بمباری سے ڈبو دیا گیا۔ شامی ہوائی جہازوں نے یہودیوں کے الکیبے گاؤں پر زبردست بمباری کی جس سے ... ایک اڈہ پر شامی ہوائی جہازوں نے سخت گولہ باری کی اور حیفہ میں ایک یہودی کشتی کو غرق کر دیا۔

بیت المقدس میں یہودیوں کی شرارت
گرجوں کو فوجی اڈے بنا لیا

بیت المقدس یکم جون۔ فلسطین کی عیسائی دنیا کی طرف سے یہ شکایت کی گئی ہے کہ یہودی فلسطین کے مقدس مقامات کو فوجی اڈوں کی صورت میں استعمال کر رہے ہیں یہ بھی کہا گیا ہے کہ یہودیوں نے کئی عمارتوں اور گرجوں پر قبضہ کر لیا ہے۔

وزیر اعظم اٹلی کا دروغ مصلحت آمیز
صفحہ اول سے آگے

گذشتہ جمعرات کو مسٹر ہربرٹ موریسن (لیڈر) نے اعلان کیا تھا کہ مسٹر بیون ایک بیان دیں گے۔ وزارت امور خارجہ کے نائب وزیر مسٹر کرسٹوفر میہیو نے فلسطین سے متعلق کئی سوالات کے جوابات دیتے ہوئے اسلحہ کے متعلق مسٹر کرسٹوفر نے بتایا کہ انتداب کے ختم ہونے تک مصر، عراق یا شرق اردن کے ذریعہ برطانوی جنگی سامان کام میں لانے کی براہ راست کوئی شہادت موجود نہیں۔ البتہ ہم ان کے بعد ... عرب فوجوں نے فلسطین کے اندر وہ اسلحہ استعمال کیا جو گذشتہ سال میں انہیں برطانیہ نے دیا تھا۔

اب چونکہ سلامتی کونسل نے جنگی سامان کی فراہمی کو ممنوع قرار دینے کی تجویز کو منظور کر لیا ہے۔ حکومت برطانیہ اس پر سنجیدگی سے غور کر رہی ہے۔ مسٹر کرسٹوفر نے بتایا کہ برطانیہ نے تقریباً چالیس لاکھ پونڈ شرق اردن کو اس کے دفاع کے لئے دے رکھے ہیں۔ آئندہ ہم کوئی رقم ادا کرینگے اس کا فیصلہ بھی کریں گے۔ ایک یہودی لیبر ممبر مسٹر سڈنی سلورمین کے اس سوال پر ... برطانیہ ... کے خلاف اپنا احتجاج ... مسٹر ... خاموش رہے۔ اگرچہ بعض نشستوں سے شور و غوغا بھی بلند ہوتا رہا۔

ڈیرہ دون ۳۱ مئی۔ صدر کانگریس ڈاکٹر راجندر پرشاد جو کچھ عرصہ سے علیل تھے اب بہتر ہیں۔ سمجھا جاتا ہے کہ آپ اگلے ہفتہ دہلی روانہ ہو جائیں گے۔

اقلیتوں سے اچھا برتاؤ کیا جائے
مسٹر سہروردی کی اپیل

کراچی ۳۱ مئی۔ بنگال کے سابق وزیر اعظم مسٹر سہروردی نے کلکتہ روانہ ہونے سے قبل بیان ایک ملاقات میں سندھ کے مہاجر اور مقامی مسلمانوں سے اپیل کی کہ وہ ہندوؤں کے ساتھ اچھا سلوک کریں آپ نے کہا کہ پاکستان کی بقا کے لئے یہاں اقلیتوں کے ساتھ اچھا سلوک کیا جانا ضروری ہے۔ آپ نے کہا کہ جنگ ... تب تک شائد نہیں رہ سکتی جب تک سب ... اور امن و اتحاد کی ضرورت ہے۔ آپ نے کہا کہ پاکستان میں مسلمانوں کا اور ہندوستان میں ہندوؤں کا اسے حاصل کرنا ضروری ہے۔ آپ نے یہ بھی کہا ہے کہ اگر حکومت اور اکثریت سندھ سے ہندوؤں کی ہجرت کو روکنا چاہیں تو ایسا ہو سکتا ہے اور گئے ہوئے لوگ واپس آ سکتے ہیں۔ آپ نے کہا سندھ کے ہندوؤں کو کابینہ میں نمائندگی دی جائے۔ ان کو پولیس سپرنٹنڈنٹ اور ڈسٹرکٹ مجسٹریٹ کی جگہیں بھی دی جائیں۔ اور جب پاکستان کے کانگریسی ہندو یونین کی کانگریس سے قطع تعلق کر چکے ہیں تو ان باتوں پر عمل ہونے میں کوئی رکاوٹ نہیں ہونا چاہئے۔

لندن یکم جون۔ معلوم ہوا ہے کہ کاؤنٹ برناڈوٹ جن کو مجلس تحفظ کی طرف سے فلسطین میں ثالث مقرر کیا ہے۔ کل قاہرہ سے بذریعہ ہوائی جہاز تل ابیب گئے اور یہودی حکومت اسرائیل کے وزیر خارجہ سے ملاقات کی۔ قاہرہ روانہ ہونے سے قبل انہوں نے اعظم پاشا سے بھی ملاقات کی تھی۔ با خبر لوگوں کا خیال ہے کہ اس گفتگو کا کوئی مفید نتیجہ نہیں نکل سکا۔ معلوم ہوا ہے کہ اعظم پاشا نے صاف طور پر کاؤنٹ سے کہدیا کہ عرب جنگ نہیں چاہتے لیکن اب جبکہ فلسطین کے عربوں کو پے درپے فتوحات حاصل ہو رہی ہیں۔ اقوام متحدہ یہودیوں کو بچانے کے لئے فلسطین کے معاملے میں مداخلت کر رہی ہے۔

دھوپ اور نظر کے چشمے

فریم کیس اور سب سامان متعلقہ چشمہ اپنے ہمارے یہاں ہول سیل اور ریٹیل نرخ پر کفایت ملتا ہے۔

چاندنا اوپٹیکل کمپنی

حویلی حسام الدین طبیاران چاندنی چوک دہلی

ویسٹ اینڈ واچ کمپنی ورفیوریبو اینڈ کمپنی کی کلائی او جیبی گھڑیاں

میجاس سٹول ۱۷ جیول سولڈ کیس، نکلس گلاس، شیب پروف، جوکل کیس مع سکنڈ ریڈیم ڈائل خوشنما اور پائیدار مع اسٹراپ ... قیمت ساٹھ روپے۔

سکنڈ پاکٹ واچ ۱۵ جیول نکل سلور کیس، اسٹرانگ کیس سکنڈ دار، خوبصورت اور مضبوط وقت نہایت صحیح بتانے والی گارنٹی دس سال قیمت چالیس روپے۔ ہر دو گھڑیات کے ہمراہ فرمائش دس روپے پیشگی بذریعہ منی آرڈر ارسال فرمائیے۔ محصول ڈاک بذمہ خریدار

ایس۔ ایم عثمان اینڈ کمپنی واچ مرچنٹس حویلی حسام الدین طبیاران چاندنی چوک دہلی

سرمہ مقوی بصر — ابتدائی نزول الماء کو روکنے۔ دھند، آنکھ کی خارش، پلکوں کے گرنے، ڈوروں کے موٹے ہونے کی اصلاح کرنے کے لئے بے نظیر ہے۔ قیمت فی شیشی تین ماشہ ایک روپیہ آٹھ آنے (۱۸)

سرمہ اصلاح چشم — دھند، جالا، پھولا کے لئے اکسیر ہے۔ بارہا آزمودہ ہے۔ قیمت فی شیشی تین ماشے ... روپے ...

سفوف شجاعی — جریان، سرعت انزال، کثرت احتلام اور ایسے اشخاص کے لئے جو خرابی صحبت کی وجہ سے ناکارہ ہو گئے ہیں نہایت مجرب ہے۔ بارہا تجربہ کیا جا چکا ہے۔ قیمت چالیس خوراک پانچ روپے دس روپے فی خوراک چار آنہ (۴)

حب شمسی — آتشک خواہ پرانی ہو یا نئی ایک ہفتہ میں ہمیشہ کے لئے آرام ہو جاتی ہے آزمودہ ہے قیمت مکمل خوراک معہ ... روپے۔

حب مسیحی — ہاضمہ، ریاح، البواسیر، درد شکم، نفخ اور امراض جگر کے لئے اکسیر ہے۔ قیمت فی شیشی چالیس گولیاں دو روپے آٹھ آنے (۲/۸)

حب شیر مینٹن — بچوں کے امراض جگر، ڈبہ، دانت نکلنے کے لئے بے حد مفید ہے۔ قیمت فی شیشی دس گولی دو روپے

سفوف سلطانی — سیلان الرحم کے لئے اکسیر ہے۔ قیمت چالیس خوراک پندرہ روپے (۱۵)

ملنے کا پتہ

حکیم صلاح الدین فاضل الطب والجراحۃ سیوہارہ ضلع بجنور (یو۔پی)

ضروری اطلاع

بذریعہ اشتہار ہذا آپ کو اطلاع دیجاتی ہے کہ آپ نے پاکستان کیواسطے ہندوستان سے جو مال روانہ کیا ہے تقریباً ۶۵ گاڑیاں ابوہر منڈی پر رکی ہوئی پڑی ہیں جب تک آپ یا آپ کا نمایندہ ابوہر منڈی کسٹم پر جا کر مال کو چیک نہیں کرائیگا اسوقت تک آپکا مال پاکستان نہیں جا سکیگا، اگر آپنے لاپرواہی سے کام لیا تو ہوسکتا ہے کہ مال نیلام ہو جائے اس لئے آپ سے درخواست ہے کہ آپ فوراً توجہ دیں تمام گاڑیوں کے نمبر میرے پاس موجود ہیں، آپ اس سلسلہ میں میری خدمات لے سکتے ہیں فوراً توجہ دیں، آیندہ پاکستان کیواسطے آپ کہیں سے بھی بکنگ کرائیں اسوقت تک نہ کرائیں جبتک کسٹم پر انتظام نہو آپکے فائدہ کیواسطے شائع کیا گیا

محمد سلام اینڈ کمپنی

کمیشن ایجنٹ ہملٹن روڈ

مال گودام دہلی

اطلاع عام

ہر خاص و عام کو اطلاع دیجاتی ہے کہ میں ایک قطعہ اراضی موسومہ باغ بیرجی واقع محلہ قاسم پورہ متصل رام باغ، بنگش دہلی، عملہ جات جو اس پر بنی ہوئی ہیں جن کے نمبر میونسپلٹی ہوس ٹیکس نمبر ۱۸۴۸ تا ۱۱۶ بمعہ ... میں اس کی مالک ہوں مجھے معلوم ہوا ہے کہ چند اشخاص بھی طور پر عملہ جات مذکورہ اپنی ملکیت ظاہر کر کے فروخت کرنا چاہتے ہیں۔ اس لئے بذریعہ اشتہار ہذا مشتہر کرتی ہوں کہ کسی شخص کو عملہ جات مذکورہ کو فروخت کرنے کا کوئی حق نہیں ہے۔ میں جائداد مذکورہ کی واحد مالک ہوں اور اگر کوئی شخص ان کو خرید کرے گا تو اس کو کسی قسم کے حقوق حاصل نہ ہوں گے اور نہ میں اس کی پابند ہوں گی۔ فقط۔

المشتہرہ: مسماۃ بیگم جان صاحبہ زوجہ شیخ فیروز الدین صاحب جاپان والے بذریعہ محمد سلیمان مختار عام معرفت ... علیش خان گلی ہنگا بنگش دہلی

جب آپ دہلی تشریف لائیں

تو

آزاد ہند ہوٹل جامع مسجد دہلی

میں قیام فرمائیں جہاں کھانے اور رہائش کا بہترین انتظام ہے

افضل پشاوری مالک آزاد ہند ہوٹل اردو منزل اردو بازار دہلی

اسٹرلنگ فاضلات کے بارے میں ہند اور برطانیہ کی گفت وشنید شروع

دو تین ہفتہ میں ہند کے حصے کے اسٹرلنگ فاضلات کا تصفیہ ہو جائے گا

لندن ۳۰ رمئی ۔ ہند کے اسٹرلنگ فاضلات کے بارے میں لندن میں ہند اور برطانیہ کی گفتگو آج شروع ہو رہی ہے ۔ ہند کے حصے کے اسٹرلنگ فاضلات کی رقم کا اندازہ ایک ارب میں کروڑ پونڈ کے لگ بھگ کیا جاتا ہے ۔

حکومت ہند کا وفد وزیر خزانہ مسٹر شان مکھم چیٹی کی سرکردگی میں لندن میں پہونچ گیا ہے ۔ ریزرو بنک کے گورنر مسٹر چنتامنی دیشمکھ بھی اس کے ہمراہ ہیں ۔ وفد کے اراکین کو اس بات کی امید ہے کہ زیادہ سے زیادہ دو تین ہفتوں میں یہ گفت ختم ہو جائے گی جو ہند کے مستقبل کے سیاسی منصوبوں کے لحاظ سے نہایت اہم ہے ۔

یہ اسٹرلنگ فاضلات دوران جنگ میں جب کہ برطانیہ اور امریکہ کی فوجوں کو سامان جنگ کی فراہمی کا کام اسی زور وشور سے جاری تھا کہ ہندوستان فوجی سامان کی فراہمی کا تاریخ کا سب سے بڑا اڈہ بن گیا تھا ۔ اسی وقت جمع ہو گئے تھے ۔ ہند کے وزیر خزانہ مسٹر شان مکھم چیٹی نے آج چند سوالات کا جواب دیتے ہوئے بتایا کہ اسٹرلنگ فاضلات زمانہ جنگ کے قرضہ کی حیثیت نہیں رکھتے بلکہ حکومت کے ریزرو بنک کے روپیہ کی حیثیت رکھتے ہیں جو اسی طرح روزمرہ کے کاروبار کی طرح بنک آف انگلینڈ میں جمع کرایا گیا تھا ۔ اس بات کا سوال ہی پیدا نہیں ہوتا کہ ان رقوں کو قرض دیا گیا ہے ۔ انگلستان میں اس بات کو کوئی طرح نہیں سمجھا جاتا ہے ۔ اس لئے ریزرو بنک آف انڈیا کو اسی بات کا حق ہے کہ وہ جب چاہے بنک آف انگلینڈ سے اپنا روپیہ نکلوا لے ۔ ایک اور سوال کا جواب دیتے ہوئے آپ نے بتایا کہ علاوہ سامان کا ذریعہ پہونچانا اب تک تجارت کی راہ میں سب سے بڑی رکاوٹ ہے ۔ ہلیکن اگر ہم نے دو تین سال پہلے دئے تھے وہ اب تک پورے نہیں کئے گئے ۔ مسٹر چیٹی نے ایک اور سوال کے جواب میں کہا ۔ اس میں بھی شک نہیں کہ قیمتیں زیادہ ہیں لیکن اصل مسئلہ سامان کا دیر سے پہونچنا ہے ۔

فیض آباد کا افسوسناک حادثہ

جمعیۃ علماء کی تحقیقاتی کمیٹی کا تقرر

دہلی ۲ جون ۔ جناب مولانا محمد قاسم صاحب جنرل سکریٹری جمعیۃ العلماء یوپی مطلع فرماتے ہیں کہ مولانا شاہد فاخری صدر صوبہ جمعیۃ العلماء نے حسب ذیل کمیٹی بنائی ہے جو کیم جون کو فیض آباد کے حالیہ افسوسناک حادثہ کی تحقیقات کے لئے فیض آباد پہنچ رہی ہے ۔

(۱) مولانا ابوالوفا صاحب ۔ مولانا قاسم صاحب (جنرل سکریٹری صوبہ جمعیۃ العلماء ۔ مسٹر محمد احمد کاظمی بیرسٹر الہ آباد ۔ پنڈت ستیاکام شکل (ممبر صوبہ کانگریس کمیٹی) بابو رامیشور پرشاد اگروال ایڈووکیٹ الہ آباد ۔ اس وفد کی سرکردگی خود مولانا شاہد فاخری فرمائیں گے ۔

فیض آباد کے حکام ، کانگریس کمیٹی ، جمعیۃ العلماء اور حالات کے جاننے والے ہندو مسلمان حضرات سے پرکا امید ہے کہ وہ اس سلسلے میں اس کی ہر ممکن امداد فرمائیں گے ۔ تاکہ یہ وفد صحیح نتائج تک پہونچ سکے ۔

جمعیۃ علماء چندوسی کا اجلاس

تاریخوں میں تبدیلی

چندوسی ۔ بذریعہ ڈاک ناظم صاحب جمعیۃ العلماء چندوسی مطلع فرماتے ہیں کہ بعض وجوہ جمعیۃ العلماء چندوسی کے عام اجلاس کی تاریخوں میں تبدیلی ہو گئی ہے ۔ اور اب بجائے ۱۹ و ۲۰ جون ۱۹۴۸ء کے ۱۹ و ۲۰ جون ۱۹۴۸ء کو عام اجلاس ہوگا ۔

پروگرام حسب ذیل ہے ۔

۱۹ جون ۱۹۴۸ء بعد نماز مغرب عام اجلاس ۔ ۲۰ جون ۱۹۴۸ء صبح ۸ بجے سے ۱۱ بجے تک اور بعد مغرب تک ضلع جمعیۃ العلماء مراد آباد کے ممبران کا سالانہ اجلاس (مجلس شوری) بعد مغرب عام اجلاس ۔

ہسٹاریکل ریکارڈ کمیشن کا اجلاس

نئی دہلی ۔ کیم جون ۔ انڈین ہسٹاریکل ریکارڈ کمیشن کا پچیسواں اجلاس ۱۰ دسمبر میں دہلی یونیورسٹی کے زیر اہتمام دہلی میں منعقد ہوگا ۔

حکومت ہند نے ہسٹاریکل ریکارڈ کمیشن کے اس اجلاس کو سلور جوبلی اجلاس قرار دینے کا فیصلہ کیا ہے ۔ امریکہ اور یورپ کے بعض ملکوں کو اس امر کے دعوت نامے ارسال کئے گئے ہیں کہ وہ اس اجلاس میں حصہ لینے کے لئے اپنے نمائندہ بھیجیں ۔ امید کی جاتی ہے کہ برطانیہ ، فرانس ، روس ، بلجیم اور امریکہ سے پرانے تاریخی ریکارڈوں کے مشہور ماہرین اس اجلاس میں شامل ہونے کے لئے پہنچیں گے ۔

ہندوستان میں چینی کی پیداوار

نئی دہلی ۱ جون ۔ سال ۱۹۴۷ء تا ۱۹۴۸ء میں ہندوستان میں ۰۰۰,۵۰ ۔ ۱ ٹن چینی کی پیداوار رہی ۔ یہ پیداوار اس مقدار سے ۰۰۰ ۔ ۔ ۔ ٹن زائد ہے جس کے متعلق خیال کیا جاتا تھا کہ ہندوستان پیدا کرے گا ۔ زیادہ پیداوار کی وجوہات گنے کی قیمت بڑھ جانا اور اچھی فصل بتائے جاتے ہیں ۔

یوپی اور بہار میں بالترتیب ۵۷۱۰۰۰ اور ۱۶۹۰۰۰ ٹن چینی کی پیداوار ہوئی ۔ اس سال پچھلے سال کے مقابلے فیکٹریاں اوسطاً زیادہ دیر کام کرتی رہی ہیں ۔

ہند و پاکستان کی امداد کیلئے اپیل

لندن ۔ کیم جون ۔ برطانوی انجمن صلیب احمر (برٹش ریڈ کراس سوسائٹی) کے صدر نے ہندوستان اور پاکستان کے پناہ گزینوں کی امداد کے سلسلہ میں مزید چندہ کے لئے ایک عالمی اپیل کی ہے ۔

روس میں ایٹمی تحقیقات

لندن ۳۱ رمئی ۔ معلوم ہوا ہے کہ روس کے پہاڑوں میں واقع ایک لیبارٹری میں کام کرنے والے روسی سائنس دانوں نے ایٹمی تحقیقات کے لئے کافی ترقی کر لی ہے روس آج تک اس سلسلے میں بڑی رازداری سے کام لے رہا ہے لیکن روسی سائنس دانوں کے مندرجہ بالا دعوے سے یہ معلوم ہوتا ہے کہ روس ایٹمی تحقیقات میں کافی آگے بڑھ چکا ہے ۔

اسٹیٹ منسٹری توجہ کرے

میواتیوں کی دردمندانہ اپیل

دہلی ۔ کیم جون ۔ سکریٹری صاحب سنٹرل میواتی پنچایت بیاران دہلی مطلع فرماتے ہیں کہ ہم میواتی سال بھر سے انڈین یونین کے علاقہ ضلع گوڑگانوہ میں اپنے وطن اور آبائی گھروں کی خاطر طرح طرح کے مصائب برداشت کر رہے ہیں ۔

ہمیں امید ہے کہ اب اسٹیٹ منسٹری ہمیں جلد سے جلد ہمارے گھروں میں آباد فرما کر اپنی جمہوریت پسندی کا ثبوت دے گی ۔ یہ عام ہم بتا دینا چاہتے ہیں کہ ہماری سارا قوم زراعت پیشہ ہے اگر پندرہ جون تک زمین نہ ملی تو پھر زراعت کا وقت نکل جائے گا اور یہ قوم پھر سال بھر تک بیروزگاری کا شکار رہے گی نیز الور اور بھرت پور کی گیارہ لاکھ بیگھہ زمین بغیر زراعت کے پڑی رہے گی ۔ اس لئے اب اسٹیٹ منسٹری میوات کی آبادی کا فوری اعلان کردے ۔ حکومت ہند بھی اس معاملہ میں جلد سے جلد غور کر کے میوات کے بارے کا فیصلہ صادر فرمائے ۔

ولید پور مومن کانفرنس کا جدید انتخاب

ولید پور ۔ بذریعہ ڈاک ۔ یہاں مومن کانفرنس ولید پور (اعظم گڈھ) کی ایک میٹنگ بصدارت مولوی عبدالسبحان صاحب منعقد ہوئی جس میں حسب ذیل عہدہ داران کا انتخاب اتفاق رائے سے عمل میں آیا ۔

(۱) جناب مولوی عبدالکلیم صاحب اعظمی صدر ۔ (۲) جناب مولوی عبدالسبحان صاحب نائب صدر (۳) جناب مولوی محمد اختر علی صاحب اعظمی جنرل سکریٹری (۴) جناب محمد سلیمان صاحب انصاری نائب سکریٹری (۵) جناب محمد ۔ ۔ صاحب انصاری خزانچی (۶) جناب محمد کافی صاحب انصاری محاسب ۔

احمد آباد میں اسلحہ پر پابندی

احمد آباد ۱ رمئی ۔ کل شام ڈسٹرکٹ مجسٹریٹ کے امتناعی احکام کی خلاف ورزی میں ہتھیار رکھنے کے سلسلہ میں شہر میں خانہ تلاشیاں ہوئیں ۔ اس وقت تک ۲۵ اشخاص گرفتار کئے جا چکے ہیں ۔

کوریا اسمبلی کے نئے صدر

سیول ۳۱ رمئی ۔ کوریا کے بھاری لیڈر ڈاکٹر سنگمین ری جو کوریا کو جلد آزاد کرنے کی سوسائٹی کے لیڈر ہیں آج کوریا کی پہلی منتخب اسمبلی کے ابتدائی اجلاس میں چیئرمین چنے گئے ۔

حکومت یوپی کی اردو سے لاپرواہی

مسلم ایجوکیشنل کانفرنس کا احتجاج

علی گڈھ ۔ بذریعہ ڈاک آل انڈیا مسلم ایجوکیشنل کانفرنس کی ورکنگ کمیٹی کا ایک جلسہ خاص دفتر کانفرنس جہاں منزل علی گڈھ میں زیر صدارت مولوی محمد عبدالمقتدی خاں صاحب منعقد ہوا ۔ جس میں ذیل ریزولیوشن متعلقہ زبان اردو کے بارے میں بالاتفاق منظور ہوا اور اس کی نقل گورنمنٹ آف انڈیا و گورنمنٹ یوپی کو روانہ کی گئی ہیں ۔

آل انڈیا مسلم ایجوکیشنل کانفرنس کی ورکنگ کمیٹی کا یہ جلسہ وزارت تعلیم صوبہ متحدہ آگرہ و اودھ کی ان قابل تعریف کوششوں کا خیر مقدم کرتا ہے جو ابتدائی تعلیم کی توسیع و ترقی کے لئے جاری کی ہیں لیکن ساتھ ہی اردو کی تعلیم کو جو پست درجہ دیا گیا ہے ۔ اس پر شدید تشویش کا اظہار کرتا ہے ۔

یہ ایک مسلم حقیقت ہے کہ اس صوبہ کے لوگوں کی غالب اکثریت کی مادری زبان بلا تخصیص مذہب و ملت اردو ہے ۔ پرائمری مدارس کے نصاب میں اس کا ایک اختیاری مضمون کے طور پر بھی قطعاً نظر انداز کیا جانا ایک بہت بڑا تعلیمی حادثہ ہے کسی بھی زبان پر کوئی مذہبی یا فرقہ وارانہ نشان نہیں لگایا جا سکتا بلکہ وہ صرف علم پہنچانے کا ایک ذریعہ ہوتی ہے اور کسی زبان یا رسم الخط سے محض عام واقفیت اسی کے لئے وجہ ترجیح ہوا کرتی ہے ۔

اسلامی حکومت میں فارسی دفتری زبان تھی لیکن ساتھ کے ساتھ ہندی کا بھی بطور ذریعہ تعلیم پورا پورا تحفظ کیا گیا ۔ حکومت اسلامیہ کے خاتمہ پر جب ایک تیسری غیر ملکی حکومت آئی تو فارسی اور ہندی کی بجائے اردو کا رواج ہوا اور اس زبان نے ہندو اور مسلمانوں کی مشترکہ کوششوں سے ترقی کر کے ملک میں آئندہ قائم ہونے والی جمہوری حکومت کی زبان کی حیثیت حاصل کر لی ۔ گذشتہ سو سال سے اردو نے اپنی قدر وقیمت کو اچھی طرح ثابت کر دیا اور اسی زبان کے ذریعہ مختلف کلچروں میں اشتراک پیدا ہو گیا ۔

ان حالات اگر ہمارے آئندہ نظام تعلیم میں اردو کو اس کا واجبی مقام نہ دیا گیا تو ہمارے مفاد کو ناقابل تلافی نقصان پہونچے گا اور ہمارے ملک کی ترقی میں زبردست رکاوٹ حائل ہو جائے گی ۔

لہذا آل انڈیا مسلم ایجوکیشنل کانفرنس ورکنگ کمیٹی کا یہ اجلاس گورنمنٹ سے درخواست کرتا ہے کہ وہ اردو کی موجودہ اہم ترین پوزیشن کو قائم و برقرار رکھے کیونکہ بقول ڈاکٹر سر تیج بہادر سپرو اردو زبان ہندو اور مسلمانوں کی ایک ناقابل تقسیم وراثت ہے اور اس کے بغیر ہندوستان تعلیمی اور کلچرل نقطۂ نظر سے ایک دیوالیہ ملک ہو جائے گا ۔

فلسطین کے بارے میں بڑی طاقتوں کی خودغرضی

جمعیۃ علماء ضلع بہرائچ کا احتجاجی جلسہ

بہرائچ ۔ بذریعہ ڈاک ۔ آج زیر صدارت مولانا حمید الدین صاحب ضلع بہرائچ کا اجلاس ہوا ۔ جلسہ میں مولانا شاہد فاخری (صدر صوبہ جمعیۃ علماء) مولانا محمد قاسم صاحب (جنرل سکریٹری صوبہ جمعیۃ العلماء) نے حالات حاضرہ پر روشنی ڈالی اور کاموں کی تفصیل بتائی ۔ یہ تجویز پاس ہوئیں ۔

(۱) جمعیۃ علماء ضلع بہرائچ عرب اعلیٰ کمیٹی اور اس کے محترم ارکان کو اس جراءت آمیز مدبرانہ اقدام پر مبارکباد دیتا ہے جو اس نے مسلمانان فلسطین کی امداد کے لئے کیا ہے اور ان حکومتوں کے علی الرغم کیا ہے جو غیر ملکی یہودیوں کو فلسطین میں طاقت سے مسلط کرنے میں جانب دار اور ناانصاف تھیں اس طرح اعلیٰ کمیٹی نے حق کے لئے طاقت کی ناانصافی کے خلاف اقدام کرنے میں اپنی روایات کو زندہ کر دیا ہے ۔

جمعیۃ العلماء کو افسوس ہے کہ اس موقعہ پر دنیا کی بڑی طاقتوں روس اور امریکہ نے اپنی سطح سے گر کر خودغرضیوں کا نامناسب مظاہرہ کیا ہے جس سے دہشت خوردہ دنیا میں امن کی بنیادیں ہل گئیں ۔

(۲) جمعیۃ علماء ضلع بہرائچ کا یہ اجلاس حکومت یوپی کے فیض آباد کے حالیہ افسوسناک فساد کی طرف توجہ دلاتا ہے اور حکومت یوپی سے مطالبہ کرتا ہے کہ وہ اس کی آزادانہ تحقیقات کا فوری بندوبست کرے تاکہ عوام کا خوف و ہراس دور ہو اور لوگوں کو امن و عافیت کی امید بندھے ۔

امریکہ میں سیلاب کی تباہ کاریاں ڈان پورٹ کا شہر زیر آب

تقریباً بیس ہزار اشخاص لاپتہ، ہزاروں مکانات منہدم

اوریگان ۳۱ رمئی کل دریائے کولمبیا کے پانی کی ایک دھکی دیوار اٹھی اور سیلاب کا ریلا جنگ کے لئے بنے ہوئے شہر ڈان پورٹ پہنچا ۔ اندیشہ ہے کہ سیکڑوں اشخاص سیلاب میں بہ گئے ہیں ۔ ڈان پورٹ میں نصف گھنٹہ تک لوگوں کو موت اپنے سروں پر منڈلاتی نظر آتی رہی حکام کا بیان ہے کہ یہ سیلاب بہت خوفناک تھا ۔ مردوں کی گنتی میں مشکل ہوگی کیونکہ ہلاک شدگان میں اکثریت بچوں کی ہے جو سیلاب سے پہلے وہ باہر کھیل رہے تھے ۔ کل رات بجلی کی تیز روشنی میں کشتیوں پر سوار ہوکر لاشوں کو پانی سے نکال رہے تھے ۔ شہر میں ہر طرف پانی ہی پانی نظر آتا تھا ۔ سب سے اونچی عمارتیں بھی پانی میں ہیں ۔ سیکڑوں آدمی گرتے ہوئے مکانوں کے نیچے آگئے ۔ نشیب والے علاقوں کے ۱۸ ہزار ۵ سو آدمی لاپتہ ہیں ۔ مکانات اکثر گر چکے ہیں اور باقی گرنے ہی والے ہیں ۔

عراق کے یہودی عربوں کی طرف سے جنگ کریں گے

بغداد ۳۰ رمئی ۔ عراقی یہودی صیہونیت کی تحریک کی شدید مخالفت کرتے اور عربوں کے ساتھ شانہ بشانہ ملا کر دہشت پسند یہودیوں کے خلاف لڑنے کو تیار ہیں ۔ یہ الفاظ ڈاکٹر ساسون خضوری کے جو عراقی یہودیوں کے بڑے ربی ہیں آپ نے عراقی وزیر اعظم کو ایک خط لکھا ہے کہ عراقی یہودی فلسطین کے یہودیوں کے اغراض کے لئے سخت شرمندہ ہیں اس خط میں مزید کہا گیا ہے کہ فلسطین میں عربوں کے انسانی مطالبات کے لئے یہودی عربوں کے شانہ بشانہ لڑنے کے لئے تیار ہیں ۔ اس خط میں کہا گیا ہے کہ عراقی یہود عربوں کے ساتھ ہنسی خوشی رہتے ہیں عراقی یہودیوں کا یقین ہے کہ صیہونیت نازی ازم سے بھی زیادہ خراب ہے کوئی باعزت آدمی بھی اس دہشت انگیزی کو تسلیم نہیں کر سکتا جو فلسطین میں یہودیوں نے روا رکھی ہے ۔ اس کے آخر میں کہا گیا ہے کہ ہم عراقی یہودی کبھی صیہونی نہیں ہو سکتے ۔

اکالی دل کے صدر کا انتخاب

ماسٹر تارا سنگھ پھر منتخب ہو گئے

امرتسر ۳۱ رمئی کو شرومنی گوردوارہ پربندھک کمیٹی کے انتخاب کے بعد آج اکالی دل کا انتخاب ہوا ۔ ماسٹر تارا سنگھ جو دوسروں کی صدارت کے امیدوار تھے آج شرومنی اکالی دل کے بلامقابلہ صدر منتخب ہو گئے ۔ اکالی پارٹی کے ناگر کے گروپ نے اس انتخاب میں کوئی حصہ ہی نہ لیا ۔ اکالی دل کے ۰۰ ۔ کے قریب ممبروں میں سے آج ۵۰ کے قریب میٹنگ میں موجود تھے ۔ جلسہ میں تقریر کرتے ہوئے ماسٹر صاحب نے ہندو اور سکھوں کے کامل اتحاد پر زور دیا ۔ مشرقی پنجاب کی ریاستوں کی یونین کے قیام پر آپ نے خوشی کا اظہار کیا ۔ ماسٹر تارا سنگھ نے مطالبہ کیا کہ ریاستوں کی اس یونین کی وزارت شرومنی اکالی دل کے مشورہ سے بنائی جائے ۔ آپ نے اس بات کی سخت مخالفت کی کہ اس یونین کا کچھ حصہ مشرقی پنجاب میں ضم کیا جائے آپ نے کہا مغربی پنجاب کے پناہ گزینوں کے بسانے کی ذمہ داری مرکزی حکومت پر ہے ۔ آپ نے اس بات پر اظہار افسوس کیا کہ آٹھ مہینے گذر چکے ہیں اور حکومت ہند نے اب تک کوئی عملی کارروائی نہیں کی ہے ۔ آپ نے اکالی دل کی ورکنگ کمیٹی سے پناہ گزینوں کو بسانے کے سلسلے میں مؤثر اقدامات کرنے کی درخواست کی ۔ آپ نے پنجابی صوبہ کا بھی مطالبہ کیا اور یہ بھی کہا کہ پنجابی کو حکومت ہند دوسری زبانوں کی طرح سرکاری زبان تسلیم کرے ۔

کینیڈا میں زبردست طغیانی

نیویارک ۳۱ رمئی ۔ مغربی کینیڈا اور شمالی مشرقی افریقہ میں فریزر ، کولمبیا اور ایک تیسرے دریا میں زبردست طغیانی آئی ہے ۔ اس کے باعث ۲۵ ہزار آدمی بے گھر ہو گئے ہیں قریباً ایک ہزار مربع میل کا رقبہ اس طغیانی کی زد میں ہے ۔ برٹش کولمبیا کا جنوبی حصہ کٹ گیا ہے ۔ حالات پر قابو پانے کی کوشش کر رہی ہے ۔

مسٹر سہروردی کلکتہ پہونچ گئے

کلکتہ ۳۱ رمئی ۔ آج بعد دوپہر مسٹر ایچ ایس سہروردی کراچی سے کلکتہ پہونچے وہاں انہوں نے کراچی میں پاکستان آئین ساز اسمبلی میں شرکت کی ۔ ۵ ۔ ۳ دن جون کراچی سے مشرقی بنگال کا دورہ کرنا شروع کریں گے ۔

کمیونسٹوں کا نیا حملہ

چینی خانہ جنگی کی رفتار

نانکنگ ۳۰ رمئی چینی سرکاری اطلاعات مظہر ہیں کہ ۶۰ ہزار کمیونسٹ فوجوں نے ٹیننگ ، نانکنگ ریلوے کے کیٹون شہر کے وان پر نیا حملہ شروع کر دیا ہے شہر کی طرف زبردست لڑائی ہو رہی ہے ۔ شہر کے قریب شمالی مغرب کی طرف لڑائی ہو رہی ہے ۔ اور زمین ہلڈ کی جھیل کے علاقے یانگ سے کمیونسٹ دباؤ بڑھتا جا رہا ہے جنوب مشرق سے جانے کی امکانی فوجوں کو کمک بھیجی جا رہی ہے ۔ انہیں روکنے کے لئے زبردست گورنمنٹ فوج روانہ کر دی گئی ہے ۔

کراچی ۔ کیم جون ۔ معلوم ہوا ہے کہ پاکستانی ہائی کمشنر مقیم لندن مسٹر ابراہیم رحمت اللہ کو پاکستان کابینہ میں وزارت کا عہدہ دے دیا جائے گا ۔ آپ کو مسٹر ۔ ۔ ۔ کی جگہ مقرر کیا جائے گا جن کو افغانستان میں سفیر بنا کر بھیجا گیا ہے ۔

حیدرآباد سندھ کے ہندوؤں کی

وزیر پناہ گزیں اور مسٹر جناح سے فریاد

حیدرآباد سندھ ، کیم جون ۔ اخبار اسٹیٹسمین کا نامہ نگار رقمطراز ہے کہ اقلیتوں کی انجمن نے ہندوستان میں مقیم سندھی ہندو شرنارتھیوں کے مفاد کے پیش نظر گورنر جنرل پاکستان کے نام ایک عرضداشت بھیجی ہے جس میں قائد اعظم جناح کی توجہ غیر مسلموں کی چھوڑی ہوئی سکھر لاڑکانہ اور نوابشاہ کی جائدادوں کی طرف مبذول کرائی گئی ہے ۔ انجمن نے چند مثالیں پیش کی ہیں کہ اکثر غیر مسلموں کو جو ہندوستان بھیجے گئے ہیں ۔ ان کی زیر کاشت زمینوں سے محروم کر کے زمینوں کو مسلم پناہ گزینوں کے حوالہ یا نیلام کر دیا گیا ہے ۔ نیز مسلمان پناہ گزیں کرایہ دار سے ہندو مالکان مکان کو کرایہ ادا کرنے سے انکار کر دیتے ہیں ۔ مکانات پر کنٹرول رکھنے والا محکمہ بھی ہندوؤں کے ساتھ زیادتی کر رہا ہے ۔

اقلیتوں کی انجمن نے سندھ کے وزیر پناہ گزیں سید میراں محمد شاہ کو بھی ایک عرضداشت اسی مضمون کی بھیجی ہے ۔ اور مزید شکایت کی گئی ہے کہ حکومت کی طرف سے جن ہندو جائدادوں پر تالے لگا دئیے گئے تھیں مسلم پناہ گزینوں نے انہیں کھول کر بطور رہائش استعمال کرنا شروع کر دیا ہے ۔

یونان میں باغی کمیونسٹوں کے خلاف کارروائی

ایتھنز ۳۱ رمئی ۔ یونان میں باغی کمیونسٹوں کے خلاف سخت کارروائی شروع کر دی گئی ہے ۔

معلوم ہوا ہے کہ یونان کی سرکاری فوجوں نے کمیونسٹ لیڈروں کو بلغاریہ کی سرحد تک پیچھے دھکیل دیا ہے ۔ گذشتہ دو ماہ کے دوران میں قریباً ۱۳۰۰ باغی کمیونسٹ ہلاک ، مجروح یا گرفتار ہوئے ہیں ۔ بہت سے باغی کمیونسٹ بھاگ کر بلغاریہ پہونچ گئے ہیں ۔

سینماؤں میں قومی ترانہ

شملہ ۳۱ رمئی ۔ مشرقی پنجاب حکومت نے صوبہ کے تمام سینما کے مالکان کو ہدایت کی ہے کہ ہر کھیل کے خاتمہ پر کسی قسم کا قومی ترانہ نہ بجایا جائے بلکہ ایک لیڈر کے فوٹو یا جھنڈے کا فوٹو اسکرین پر دکھایا جائے ۔ اس حکم پر عملدرآمد فی الفور شروع ہوگا اور اس کی خلاف ورزی کی سزا دی جائے گی ۔

دارالسلطنت

یکم جون

سرکاری کوارٹروں پر قبضہ

نئی دہلی میں ان کوارٹروں پر زبردستی قبضہ کرنے کی کئی وارداتیں ہو چکی ہیں جو پی ڈبلیو ڈی کی طرف سے مختلف لوگوں کو الاٹ کر دیئے گئے تھے۔ معلوم ہوا ہے کہ پی ڈبلیو ڈی نے اس سلسلہ میں پارلیمنٹ اسٹریٹ اور تغلق روڈ کے تھانہ میں شکایت کی ہے۔ پولیس کی تحقیقات پر معلوم ہوا ہے کہ سرکاری کوارٹروں پر قبضہ کرنے کی پناہ گزینوں میں ایک خاص تحریک موجود ہے۔ اس بارہ میں سپرنٹنڈنٹ پولیس نے ماتحت افسروں کو ایسے لوگوں کی گرفتاری کے لئے ہدایات جاری کر دی ہیں۔

میونسپل ملازموں کا مظاہرہ

کل دہلی میونسپلٹی کے تقریباً پچاس ملازموں نے ٹاؤن ہال کے سامنے مظاہرہ کیا۔ اس مظاہرہ کا مقصد ایک میونسپلٹی کے ملازم ایک الکٹریشن کی رہائی تھی جسے پنجاب پبلک سیفٹی ایکٹ کے ماتحت گرفتار کیا گیا تھا۔ اس مظاہرہ سے تمام دہلی میونسپلٹی کے ملازموں کو تعجب ہوا۔ کیونکہ ان کو اس الکٹریشن کی گرفتاری کی خبر نہ تھی۔

کناٹ پلیس میں کشیدگی

کناٹ پلیس میں ریگل سینما کے سامنے ایک چوبی ڈیرہ میں آگ لگنے کی وجہ سے تین آدمی آگ میں جھلس گئے۔ فائر بریگیڈ کے آدمیوں نے ان کو بچایا۔ چند آدمی جھلس جانے کے باعث زیادہ بیچنے بچانے کی کوشش کی۔ سخت مجروح ہوئے۔ آگ پر جلد ہی قابو پا لیا گیا۔

ایک مسلح آدمی کی گرفتاری۔

فتح پوری کے قریب ایک شخص پر پولیس کو کچھ شبہ ہوا۔ اس پر پولیس نے اسکو روک کر اسکی تلاشی لی جس پر اس کے پاس سے ایک ریوالور اور گیارہ کارتوس برآمد ہوئے۔ کہا جاتا ہے کہ اس نے سپاہیوں کو گولی مارنے کی کوشش کی مگر سپاہیوں نے اس پر قابو پا لیا۔

شراب بندی

چیف کمشنر کے ایک اعلان میں بتایا گیا ہے کہ آج سے دہلی میں جزوی طور پر شراب بندی کا نفاذ کر دیا گیا ہے۔ ایک حکم کی رو سے جنگل کے دن دہلی کی لائسنس یافتہ جگہوں پر دیسی اور ولایتی شراب اور بھنگ کی فروخت کی ممانعت کر دی گئی ہے۔ ابھی یہ بات معلوم نہیں ہو سکی کہ اس کا اطلاق کلبوں پر بھی ہوگا یا نہیں۔

زنانہ پولیس

معتبر ذرائع سے معلوم ہوا ہے کہ حکومت ہند نے دہلی میں مسلح پولیس دستوں کے اضافہ کرنے کی اسکیم کو منظور کر لیا ہے۔ تا حال دہلی مسلح پولیس میں ایک ہزار سے زائد جوان بھرتی کئے جا چکے ہیں۔ بھرتی شدہ لوگوں میں اکثر سابق فوجی ہیں۔ مسلح پولیس دستوں کو آزاد ہندوستان کے دارالسلطنت کے شایان شان تربیت دینے کے لئے چند فوجی

یوپی میں مسلم لیگ کی جدید تنظیم

مسٹر لاری صدر منتخب ہو گئے

لکھنؤ ۳۱ مئی۔ کل شام صوبہ یوپی کی مسلم لیگ کے تقریباً ۵۰ ممبروں کا ایک اجلاس ہوا اور مسٹر ظہیر الحسن لاری کو لیگ کا پریزیڈنٹ اور بیگم اعزاز رسول کو جنرل سکریٹری منتخب کیا گیا۔ اس سے قبل مسٹر معتوان الشاہد مسٹر ظہیر الحسن کی سخت مذمت کی گئی۔ اور انھیں صدارت سکریٹری کے عہدوں سے برخاست کر دیا گیا۔ چونکہ فرقہ وارانہ انجمنوں پر کوئی پارلیمنٹری سرگرمیاں عمل اور پسندیدہ نہیں ہیں۔ اس لئے اجلاس میں فیصلہ کیا گیا کہ اسمبلی کی لیگ پارٹی اور مسلم لیگ پارلیمنٹری بورڈ کو بھی توڑ دیا جائے۔ جلسہ میں آل انڈیا مسلم لیگ کے پریزیڈنٹ مسٹر محمد اسمٰعیل سے یہ درخواست کی گئی کہ وہ کسی مرکزی مقام لکھنؤ یا کلکتہ میں مسلم لیگ کا اجلاس طلب کریں تاکہ مسلم لیگ کی آئندہ پالیسی اور پروگرام پر مزید غور کیا جا سکے۔ جلسہ میں فیصلہ کیا گیا کہ انڈین یونین میں مسلم اقلیت کے مفاد کی نگہداشت اور اسے بڑھانے کے لئے صرف ایک جماعت ہونی چاہئے۔ اور نئے صدر مسٹر لاری کو اس سلسلہ میں مناسب قدم اٹھانے کے اختیارات دیئے گئے ہیں۔

عربوں نے یہودیوں کی دو اور بستیوں پر قبضہ کر لیا

لندن ۳۱ مئی۔ وسط مشرق سے جو تازہ اطلاعات موصول ہوئی ہیں ان سے پتہ چلتا ہے کہ عربوں نے یہودیوں کی دو اور بستیوں پر قبضہ کر لیا ہے۔ ان بستیوں پر قبضہ ہو جانے سے تل ابیب اور حیفہ کے رسل و رسائل کے سلسلہ کو خطرہ پیدا ہو گیا ہے۔ تل یہودی ہوائی جہازوں نے چند مقامات پر حملہ کیا لیکن نقصانات بہت معمولی ہوا۔ عراقی ہوائی جہازوں نے یروشلم تل ابیب سڑک پر یہودیوں کی موٹروں کے ایک قافلہ پر حملہ کیا۔

قاہرہ سے اطلاع موصول ہوئی ہے کہ مصر میں رہنے والے یہودیوں کو نہ ہی عارضی طور پر اور نہ ہی مستقل طور پر ملک سے باہر جانے دیا جائے گا۔ خواہ ان کے پاس جانے کی اجازت ہو۔ کل پولیس نے مختلف مقامات پر چھاپے مارے اور چند ریڈیو سٹ اپنے قبضہ میں لے لئے۔ ان کے علاوہ پچاس اشخاص کو بھی حراست میں لے لیا گیا۔

ماہرین کی خدمات حاصل کرنے اور جدید اسلحہ مہیا کرنے کا بندوبست کیا جا رہا ہے۔ یہ بھی معلوم ہوا ہے کہ حکومت زنانہ پولیس فورس بنانے پر بھی غور کر رہی ہے۔ اس وقت دہلی میں تقریباً ۵۰ عورتیں پولیس میں خدمات انجام دے رہی ہیں۔ اور اس تعداد کو اتنے بڑے شہر کے لئے نہ ہونے کے برابر سمجھا جا رہا ہے۔

کوچین۔ یکم جون۔ معلوم ہوا ہے کہ کراچی سے ایک جہاز پاکستان کا ۵ ہزار ٹن چاول لے کر کوچین پہنچ گیا۔ یہ چاول مدراس اور کوچین میں برابر تقسیم کر دیا جائے گا۔

اوٹا کمنڈ میں پنڈت نہرو کا شاندار استقبال

آپ اقتصادی سیشن کا افتتاح کرینگے

اوٹا کمنڈ یکم جون۔ وزیر اعظم ہند پنڈت نہرو نے جو ایشیائی و مشرق بعید کے ممالک کے اقتصادی کمیشن کے تیسرے سیشن کا افتتاح کرنے کے لئے کل شام اوٹا کمنڈ تشریف لائے ہیں۔ کونیور میں جوائنٹ شاہی ہندوستانی فضائیہ کے اسکول کا معائنہ فرمایا۔ آپ نے وہاں زیر تربیت نوجوانوں کو خطاب کیا جس میں انہیں تلقین کی گئی کہ انہیں اور صفائی کے ساتھ ساتھ غیر فرقہ وارانہ ذہنیت کا مالک ہونا چاہئے۔ اوٹا کمنڈ میں پنڈت نہرو کا پرجوش خیر مقدم کیا گیا۔ وزیر اعظم پنڈت نہرو کے ہمراہ ان کی بھانجی مس ریتا پنڈت بھی تھیں گورنمنٹ ہاؤس میں گورنر مدراس سر آرکیبالڈ نائی کی لیڈی نے آپ کا استقبال کیا۔

عینی شاہدوں کا کہنا ہے۔ کہ کونور سے اوٹا کمنڈ کے دس میل لمبے راستے کے دونوں طرف بے پناہ ہجوم وزیر اعظم کو دیکھنے کے لئے جمع تھا۔

لائق علی اور مینن کی گفت و شنید

بقیہ صفحہ اول کالم ۵

ایک تازہ اطلاع کے مطابق پنڈت نہرو نے حکومت نظام کی اس دعوت کو نا منظور کر دیا ہے جس میں وزیر اعظم سے درخواست کی گئی تھی کہ اوٹا کمنڈ سے واپس آتے ہوئے وہ حیدرآباد میں قیام فرمائیں۔ معلوم ہوا ہے کہ حکومت نظام نے حکومت ہند کو ایک چٹھی بھیجی ہے جس میں حکومت نظام نے ہندوستان کی پیش کردہ تجاویز کے رد عمل کا اظہار کیا ہے اگرچہ اس چٹھی کا متن ابھی تک معلوم نہیں ہو سکا ہے تاہم سرکاری حلقوں نے اس افواہ کی تردید کر دی گئی ہے کہ نظام نے ہندوستانی تجاویز کو ٹھکرا دیا ہے اور مصالحتی سلسلہ گفتگو کے ختم ہو جانے کا امکان پیدا ہو گیا ہے۔

اتحاد المسلمین کے صدر سید قاسم رضوی کے متعلق معلوم ہوا ہے کہ انہوں نے کل ایک اعلانیہ کے ذریعہ ذمہ دار حکومت کے قیام ریاست میں ہندو ابادی کے مطالبات کی شدید مخالفت کی ہے۔

ضروری اطلاع

بذریعہ اشتہار ہذا آپ کو اطلاع دی جاتی ہے کہ آپ نے پاکستان کیواسطے ہندوستان سے جو مال روانہ کیا ہے تقریباً ۶۵ گاڑیاں ابوہر منڈی پر رکی ہوئی پڑی ہیں جب تک آپ یا آپ کا نمائندہ ابوہر منڈی کسٹم پر جا کر مال کو چیک نہیں کرائیگا اسوقت تک آپ کا مال پاکستان نہیں جا سکیگا، اگر آپ نے لاپرواہی سے کام لیا تو ہو سکتا ہے کہ مال نیلام ہو جائے اس لئے آپ سے درخواست ہے کہ آپ فوراً توجہ دیں تمام گاڑیوں کے نمبر میرے پاس موجود ہیں، آپ اس سلسلہ میں میری خدمات لے سکتے ہیں فوراً توجہ دیں، آئندہ پاکستان کیواسطے آپ کہیں سے بھی بکنگ کرائیں اسوقت تک نہ کرائیں جبتک کسٹم کا انتظام نہ ہو، آپکے فائدہ کیواسطے شائع کیا گیا

محمد سلام اینڈ کمپنی

کمیشن ایجنٹ ہملٹن روڈ

مال گودام دہلی

یہودی جہاز غرق کر دیا گیا

دمشق یکم جون۔ شامی فوج کے ایک ترجمان نے بتایا گیا ہے کہ ایک یہودی جہاز کو ہوائی بمباری سے ڈبو دیا گیا۔ شامی ہوائی جہازوں نے یہودیوں کے الکیہ گاؤں پر زبردست بمباری کی بطریں کے جزیرہ میں صبح ناکے ایک اڈہ پر شامی توپخانے نے سخت گولہ باری کی اور جھیل میں ایک یہودی کشتی کو غرق کر دیا۔

بیت المقدس میں یہودیوں کی شرارت

گرجوں کو فوجی اڈے بنا لیا

بیت المقدس یکم جون۔ فلسطین کی عیسائی کونسل کی طرف سے یہ شکایت کی گئی ہے کہ یہودی فلسطین کے مقدس مقامات کو فوجی اڈوں کی صورت میں استعمال کر رہے ہیں یہ بھی کہا گیا ہے کہ یہودیوں نے کئی عمارتوں اور ۳ گرجوں پر قبضہ کر لیا ہے۔

وزیر اعظم اٹلی کا دروغ مصلحت آمیز

بقیہ صفحہ اول سے آگے

گذشتہ جمعرات کو مسٹر ہربرٹ موریسن (لندن) نے اعلان کیا تھا کہ مسٹر بیون ایک بیان دیں گے۔ ... خارجہ کے نائب وزیر مسٹر کرسٹوفر میہیو نے فلسطین سے متعلق کئی سوالات کے جوابات دیتے ہوئے ... اسلحہ کے متعلق مسٹر میہیو نے بتایا کہ تولیت کے ختم ہونے تک مصر، عراق یا شرق اردن کے ذریعہ برطانوی جنگی سامان کام میں لانے کی براہ راست کوئی شہادت موجود نہیں۔ البتہ ۱۵ مئی کے بعد جاننا ہے کہ عرب فوجوں نے فلسطین کے اندر وہ اسلحہ استعمال کیا جو گذشتہ سالوں میں انہیں برطانیہ نے دیا تھا۔

اب چونکہ سلامتی کونسل نے جنگی سامان کی فراہمی کو ممنوع قرار دینے کی تجویز کو منظور کر لیا ہے۔ حکومت برطانیہ اس پر سنجیدگی سے غور کر رہی ہے۔ مسٹر کرسٹوفر نے بتایا کہ برطانیہ نے تقریباً چالیس لاکھ پونڈ شرق اردن کو اس کے دفاع کے لئے دیے ہیں۔ آئندہ ... اس کا تعین نہیں کیا۔ ایک یہودی لیبر ممبر مسٹر سڈنی سلورمین کے اس سوال پر کہ ... امداد کس کے خلاف دفاع کر رہا ہے مسٹر کرسٹوفر خاموش رہے۔ اگرچہ بعض نشستوں سے شور و غوغا بھی بلند ہوتا رہا۔

ڈیرہ دون ۳۱ مئی۔ صدر کانگریس ڈاکٹر پٹابھی سیتا رامیا جو کچھ عرصہ سے علیل تھے اب بہتر ہیں۔ اس بات کی امید ہے کہ آپ اگلے ہفتہ دہلی روانہ ہو جائیں گے۔

اقلیتوں سے اچھا برتاؤ کیا جائے

مسٹر سہروردی کی اپیل

کراچی ۔ ۳۱ مئی۔ بنگال کے سابق وزیر اعظم مسٹر سہروردی نے کلکتہ روانہ ہونے سے قبل یہاں ایک ملاقات میں سندھ کے مہاجر مقامی مسلمانوں سے اپیل کی کہ وہ ہندوؤں کے ساتھ اچھا سلوک کریں آپ نے کہا کہ پاکستان کی بقاء کے لئے یہاں اقلیتوں کے ساتھ اچھا سلوک کیا جانا ضروری ہے۔ آپ نے کہا کہ دہشت انگیزی نہ ہونے سے یہ سمجھنا کہ سب ٹھیک ٹھاک ہے مناسب نہیں اس وقت خیر سگالی کے سرگرم جذبہ کی اور امن اور اتحاد کی ضرورت ہے۔ آپ نے کہا کہ پاکستان میں مسلمانوں کا اور ہند میں ہندوؤں کا اسے حاصل کرنا ضروری ہے۔ آپ نے یہ بھی کہا ہے کہ اگر حکومت اور اکثریت سندھ سے ہندوؤں کی ہجرت کو روکنا چاہیں تو ایسا ہو سکتا ہے اور گئے ہوئے لوگ واپس آ سکتے ہیں۔ آپ نے کہا سندھ کے ہندوؤں کو کابینہ میں نمائندگی دی جانے۔ ان کو پولیس سپرنٹنڈنٹ اور ڈسٹرکٹ مجسٹریٹ کی جگہیں بھی جائیں۔ اور جب پاکستان کے کانگریسی ہند یونین کی کانگرس سے قطع تعلق کر چکے ہیں تو ان باتوں پر عمل ہونے میں کوئی رکاوٹ نہیں ہونا چاہئے

لندن یکم جون۔ معلوم ہوا ہے کہ کاؤنٹ برناڈوٹ جن کو مجلس تحفظ کی طرف سے فلسطین میں ثالث مقرر کیا ہے کل قاہرہ سے بذریعہ ہوائی جہاز تل ابیب گئے اور یہودی حکومت اسرائیل کے وزیر خارجہ سے ملاقات کی قاہرہ روانہ ہونے سے قبل انہوں نے اعظم پاشا سے بھی ملاقات کی تھی۔ باخبر لوگوں کا خیال ہے کہ اس گفتگو کا کوئی مفید نتیجہ نہیں نکل سکا۔ معلوم ہوا ہے کہ اعظم پاشا نے صاف طور پر کاؤنٹ سے کہدیا کہ عرب جنگ نہیں چاہتے لیکن اب جبکہ فلسطین پر عربوں کو بے در بے فتوحات حاصل ہو رہی ہیں۔ اقوام متحدہ یہودیوں کو بچانے کے لئے فلسطین کے معاملے میں مداخلت کر رہی ہے

دھوپ اور نظر کے چشمے

فریم، کیس اور سب سامان متعلقہ چشمہ اپنے ہاں سے یہاں ہول سیل اور ریٹیل نرخ پر کفایت ملتے ہیں۔

چاندنا اوپٹیکل کمپنی

حویلی حسام الدین طبیاران چاندنی چوک دہلی

ویسٹ اینڈ واچ کمپنی ورفیوریلو بااینڈ کمپنی کی کلائی اور جیبی گھڑیاں

میچلس سپیشل ... قیمت ساٹھ روپے

سکلنڈ پاکٹ واچ ... دس سال گارنٹی قیمت چالیس روپے ... محصول ڈاک بذمہ خریدار

ایس۔ ایم عثمان اینڈ کمپنی واچ مرچنٹس حویلی حسام الدین طبیاران چاندنی چوک دہلی

سرمہ مقوی بصر	ابتدائی نزول الماء کو روکنے، دھند، آنکھ کی خارش، پلکوں کے گرنے، ڈھلکے ہونے ... کی اصلاح کرنے کے لئے بے نظیر ہے۔ قیمت فی شیشی تین ماشہ ایک روپیہ آٹھ آنے
سرمہ اصلاح چشم	دھند، جالا، پھولا کے لئے اکسیر ہے۔ بارہا آزمودہ ہے۔ قیمت فی شیشی تین ماشے دو روپے
سفوف شجاعی	جریان، سرعت انزال، کثرت احتلام اور ایسے اشخاص کے لئے جو خرابی صحت کی وجہ سے ناکارہ ہو گئے ہیں نہایت مجرب ہے۔ بارہا تجربہ کیا جا چکا ہے۔ قیمت چالیس خوراک بیس روپے فی خوراک چار آنہ
حب شمسی	آتشک خواہ پرانی ہو یا نئی ایک ہفتہ میں ہمیشہ کے لئے آرام ہو جاتی ہے آزمودہ ہے قیمت مکمل خوراک ... روپے۔
حب مسیحی	ہاضمہ، ریح البواسیر، درد شکم، نفخ اور امراض جگر کے لئے اکسیر ہے۔ قیمت فی شیشی چالیس گولیاں دو روپے آٹھ آنے
حب شیر مینن	بچوں کے امراض جگر، نیز دانت نکلنے کے لئے بے حد مفید ہے۔ قیمت فی شیشی دس گولی ... روپے
سفوف سلطانی	سیلان الرحم کے لئے اکسیر ہے۔ قیمت چالیس خوراک پندرہ روپے

ملنے کا پتہ

حکیم صلاح الدین فاضل الطب و الجراحۃ سیوہارہ ضلع بجنور (یو۔پی)

اطلاع عام

ہر خاص و عام کو اطلاع دی جاتی ہے کہ میں ایک قطعہ آراضی موسومہ باغ پیر جی والا محلہ قاسم جان متصل رام باغ لنکش دہلی۔ عملہ جات جو اس پر بنی ہوئی ہیں جن کے نمبر میونسپلٹی ہوس ٹیکس نمبر ۵ ۱۱۷۸ تا ۱۲۰۱۶ ہیں بلا شرکت غیرے ان کی مالک ہوں مجھے معلوم ہوا ہے کہ چند اشخاص بھی طور پر عملہ جات مذکورہ اپنی ملکیت ظاہر کر کے فروخت کرنا چاہتے ہیں۔ اس لئے بذریعہ اشتہار ہذا مشتہر کرتی ہوں کہ کسی شخص کو عملہ جات مذکورہ کو فروخت کرنے کا کوئی حق نہیں ہے۔ میں عملہ جات مذکورہ کی واحد مالک ہوں اور اگر کوئی شخص ان کو خرید کرے گا تو اس کو کسی قسم کے حقوق حاصل نہ ہوں گے اور نہ میں اس کی پابند ہوں گی۔ فقط

المشتہرہ: مسماۃ بیگم جان صاحبہ زوجہ شیخ فیروز الدین صاحب جاپان والے بذریعہ محمد سلیمان مختار عام مہانک علی بخش خان گلی ہنگا بیگ دہلی

جب آپ دہلی تشریف لائیں

آزاد ہند ہوٹل نو جامع مسجد دہلی

میں قیام فرمائیں جہاں کھانے اور رہائش کا بہترین انتظام ہے

افضل پشاوری مالک آزاد ہند ہوٹل اردو منزل اردو بازار دہلی

رجسٹرڈ ڈی ۹۷ نمبر

الجمعیۃ

جمعیۃ علماء ہند کا واحد ترجمان

قیمت فی پرچہ چھ پیسے

ایڈیٹر
محمد عثمان فارقلیط

ادارۂ تحریر
محمد سلیمان صابر ۔ شیخ احمد ایم اے

روزانہ الجمعیۃ دہلی
اپنے شہر کے ایجنٹ سے طلب فرمایئے

نمبر ۱۱۱

دہلی یوم جمعہ ۲۴ رجب المرجب ۱۳۶۶ھ مطابق ۴ جون ۱۹۴۷ء

پاکستان کے پولیٹیکل ایجنٹ بے رحمانہ طور پر قتل کردیئے گئے

پشاور ۳ جون ۔ اطلاع ملی ہے کہ مسٹر بی ۔ ٹی ڈکمن جو جنوبی وزیرستان میں حکومت پاکستان کی طرف سے پولیٹیکل ایجنٹ مقرر تھے ۔ پچھلے دنوں ایک محسود قبائلی کی گولی کا نشانہ بن گئے ۔ [illegible]

حکومت صوبہ سرحد کے ایک پریس کمیونک میں مسٹر بی ۔ ٹی ڈکمن کے حادثۂ قتل پر اظہار افسوس کیا گیا ہے ۔ [illegible]

کمیونسٹ بہت بڑے پیمانہ پر ہندوستان میں بغاوت کی تیاریاں کررہے ہیں

مدراس بنگال اور برما کے کمیونسٹوں کا گٹھ جوڑ

مغربی بنگال کے وزیر داخلہ کا اہم انکشاف

کلکتہ ۳ جون ۔ کمیونسٹ پارٹی کا پروگرام جو اس وقت پوشیدہ طور پر اپنی سرگرمیاں جاری رکھے ہوئے ہے یہ ہے کہ خفیہ اور ظاہرہ طور پر آئندہ ۶ ماہ کے لئے اس بات کی مسلسل کوشش کی جائے کہ مسلح بغاوت [illegible] حکومت پر قبضہ کرنے کے لئے میدان تیار کیا جائے ۔ [illegible] مغربی بنگال کے وزیر داخلہ مسٹر کرن شنکر رائے کے جو انہوں نے اخبارات کے نام جاری کئے ہوئے ایک بیان میں کہے ہیں ۔ آپ نے یہ بھی کہا کہ ہمارے پاس اس بات کی شہادت موجود ہے کہ مغربی بنگال کے کمیونسٹوں کا مدراس اور برما کے کمیونسٹوں سے تعلق ہے اور وہ مختلف مقامات پر ہتھیار جمع کرنے کی کوشش کررہے ہیں ان میں سے کچھ ہتھیار پولیس کے حالیہ چھاپوں میں برآمد ہوئے ہیں ۔

کمیونسٹ پارٹی کے جن خفیہ کاغذات پر حکومت نے قبضہ کیا ہے ان سے معلوم ہوتا ہے کہ کمیونسٹ پارٹی تمام ملک میں کانگریسی حکومت کو ناکام بنانے کے لئے ہڑتال کرنے کی سوچ رہی ہے ۔ ان اطلاعوں سے یہ بھی معلوم ہوا ہے کہ پارٹی کا آخری مقصد ملک میں مسلح بغاوت ہے چنانچہ ابھی سے "خانہ جنگ" کے لئے اور دوسری امور کے لئے چندہ جمع کیا جارہا ہے ۔ حکومت کو معتبر ذرائع سے معلوم ہوا ہے کہ انڈر گراؤنڈ کمیونسٹ پارٹی گزشتہ چند دنوں میں مختلف انجمنوں کے نام سے جلسے جلوس ہڑتال اور مظاہرے کرنے کا انتظام کررہی ہے تاکہ حکومت کے ساتھ ٹکر لی جاسکے ۔ مسٹر رائے نے اپنے بیان کے آخر میں پبلک سے اپیل کی ہے کہ قبل اس کے کہ یہ سازش کوئی خوفناک شکل اختیار کرسکے وہ اس کے خاتمہ میں حکومت کے ساتھ تعاون کریں ۔

بمبئی یکم جون ۔ بمبئی کے ایک ہفتہ وار اخبار [illegible] کے ۔ سرمایہ کے پرچے حیدرآباد دکن پہنچتے ہی ضبط کرلئے گئے ۔

ڈاکٹر مستھائی معاشی کمیشن کے صدر منتخب ہو گئے

[illegible] ڈاکٹر جان مستھائی منتخب [illegible] اور مشرق بعید کے معاشی کمیشن کے ۱۹۴۸ء کے لئے صدر منتخب کرلئے گئے ۔ [illegible] ڈاکٹر مستھائی کا نام چینی وفد کے صدر [illegible] ۔ [illegible] اور سامان کی تقسیم کا مناسب انتظام ۔ آپ نے ایشیائی ممالک کے لئے ایک انجمن قائم کرنے کی بھی سفارش کی ۔ [illegible] بھی اپنے نائب صدر منتخب ہونے پر اراکین کمیشن کا شکریہ ادا کیا ۔ ڈاکٹر مستھائی کے صدر منتخب [illegible] وفد کی قیادت سے فرائض ڈاکٹر [illegible] انجام دیں گے ۔

نئی دہلی ۳ جون ۔ معلوم ہوا ہے کہ حکومت ہند [illegible] اور اس سلسلہ میں کمیٹی [illegible] گفت و شنید ہو رہی ہے ۔ اور جلد ہی [illegible] کے ہاتھ بیچنے کا فیصلہ [illegible] نہیں کرسکے ۔

یہودیوں نے بھی عارضی صلح کی اسکیم منظور کرلی

عراقی فوجوں نے یہودیوں کے دارالسلطنت کا محاصرہ کرلیا

لندن ۳ جون ۔ یہودیوں کی حکومت اسرائیل نے فلسطین میں ایک ماہ کے لئے جنگ بندی [illegible] اپنے فیصلہ سے اقوام متحدہ کو مطلع کردیا ہے جس میں کہا گیا ہے کہ عرب اقوام متحدہ کی تجویز کو تسلیم کرتے ہیں ۔ یہودی حکومت نے یہودی نوجوانوں کو اس شرط پر [illegible] ۔ [illegible]

وسطی محاذ عراقی فوجوں نے [illegible] کا محاصرہ [illegible]

جنوبی محاذ [illegible]

فلسطین کی لڑائی فلسطین کی لڑائی کا تیسرا ہفتہ ہے اور لڑائی کی صورت حال یہ ہے ۔

شمالی محاذ یہودی ہوائی جہازوں نے شرق اردن کے دارالسلطنت عمان پر حملے کئے ۔ [illegible]

مصری ہوائی جہازوں نے تل ابیب کے جنوب مشرق میں ۱۰ میل کے فاصلہ پر بمباری کرکے ایک یہودی مقام پر بمباری کرکے آگ لگادی ۔

مسٹر جناح نے اتحادالمسلمین رضاکاروں سے ملنے سے انکار کردیا

کوئٹہ ۔ یکم جون ۔ مسٹر محمد علی جناح گورنر جنرل پاکستان سے ملنے کے لئے حیدرآباد کی مجلس اتحادالمسلمین کے تین نمائندے کسی منصب [illegible] کوئٹہ پہنچے ۔ یہ اطلاع جو گورنر کے کیمپ سے جاری ہوئی ہے [illegible] کی گئی ہے اس میں بتایا گیا کہ ان نمائندوں سے کہہ دیا گیا کہ مسٹر جناح کو اس بات کا سخت افسوس ہے کہ وہ ان نمائندوں سے ملاقات نہیں کرسکتے ۔ [illegible]

ہند کی حکومت اور کانسٹی ٹیونٹ اسمبلی کے افراد بالغان رائے دہندگان سے منتخب ہوکر نہیں آئے ہیں

مشرقی بنگال میں نہیں آنے کا چاول اور ایک روپیہ سیر چاول بک رہا ہے

ان کو کوئی حق نہیں کہ دوسروں کو ذمہ دار حکومت کی تلقین کریں

حیدرآباد کو شمولیت سے باز رکھنے کے لئے مسٹر رضوی کا عذر لنگ

نئی دہلی ۔ ۳ جون ۔ معلوم ہوا ہے کہ حکومت ہند کی ریاستی وزارت کے سکریٹری مسٹر وی پی مینن نے جو نظام حیدرآباد سے ملنے کے لئے کل حیدرآباد روانہ ہونے والے تھے اپنی روانگی کو اس وقت تک کے لئے ملتوی کردیا ہے جب تک کہ سرکاری طور پر حکومت نظام ہندوستانی تجاویز کو منظور نہیں کرتی ۔

[illegible] کے ساتھ کسی نتیجہ پر نہ پہنچنے کے باعث ان کی آمد میں تاخیر ہوگی ۔

مجلس اتحادالمسلمین جو ریاست حیدرآباد کی ایک مقتدر اور بااثر جماعت ہے کے صدر سید قاسم رضوی نے ہندوستانی تجاویز کے قبول کرنے یا رد کرنے کے بارے میں کسی قسم کا تبصرہ کرنے سے انکار کردیا ہے البتہ مسٹر رضوی نے حکومت ہند پر نکتہ چینی کرتے ہوئے کہا ہے کہ حکومت ہند جو "ذمہ دار حکومت" کا پرچار کررہی ہے اور جس کی کانسٹی ٹیونٹ اسمبلی کے افراد بالغان کے حق رائے دہی سے منتخب ہوکر نہیں آئے ہیں کہ حیدرآباد میں ذمہ دار حکومت قائم کرنے کا ذمہ دار [illegible]

سرکاری ہسپتالوں میں دوائیں نہ ملنے سے ڈاکٹر مستعفی ہو رہے ہیں

مشرقی پاکستان میں نازک صورت حالات

کراچی ۔ یکم جون ۔ اب تک مشرقی پاکستان کے صنعتی تجارتی اور تعلیمی ترقی کے لئے کوئی سوچی سمجھی اسکیم تیار نہیں کی گئی ہے اور نہ صوبائی حکومت نے ۔ یہ وہ انکشافات جو مولوی نور احمد صاحب نے کیا ۔ آپ مشرقی بنگال کی طرف سے پاکستان پارلیمنٹ کے ممبر ہیں آپ نے پاکستان پارلیمنٹ میں گزشتہ سیشن میں [illegible]

مشرقی بنگال کی عام حالت کا ذکر کرتے ہوئے آپ نے کہا [illegible]

حکیم مولانا لدھیانوی کا انتقال پر ملال

دہلی ۳ جون ۔ نہایت افسوس کے ساتھ یہ اطلاع دی جاتی ہے کہ مولانا حبیب الرحمن لدھیانوی کی اہلیہ محترمہ جو چند روز سے علیل تھیں کل رات انتقال فرماگئیں ۔

انا للہ وانا الیہ راجعون

ادارہ الجمعیۃ اس سانحہ میں مولانا حبیب الرحمن کا شریک ہے ۔ بارگاہ ایزدی میں دعا ہے کہ مرحومہ کی روح کو جوار رحمت میں جگہ عطا ہو اور پسماندگان کو صبر جمیل ۔

باہمی رواداری اور یکجہتی سے آگے بڑھو

کشن گنج اتحاد و ترقی کانفرنس کا تجویزیں

[illegible] کشن گنج میں انجمن اتحاد و ترقی کا ایک شاندار جلسہ [illegible] منعقد ہوا ۔ [illegible]

B4

روزانہ
الجمعیۃ دہلی
۴ جون ۱۹۴۸ء

ہندوستان اور فلسطین

تنگ نظری اور تعصب کو کون برا نہیں کہتا، اس کی مذمت میں کس کی زبان نہیں کھلتی؟ ہندوستان اسی لئے تباہ ہوا کہ یہاں تعصب کی کارفرمائی حد سے بڑھ گئی اور انصاف اور حق پرستی کا گلا گھونٹ دیا گیا، لاکھوں انسان قتل ہوئے اور بیشمار لوگوں کو دیس نکالا ملا، کوئی مشین تعصب سے بڑا کام نہیں کرتی، کوئی حرکت نفرت کا مقابلہ نہیں کر سکتی اگر حکومت چاہتی کہ ایک کروڑ انسان گھر سے بے گھر ہو جائیں تو وہ ناکام رہتی، اور بیس سال میں بھی یہ خواہش پوری نہ ہوتی مگر تعصب اور نفرت ظلم اور ناانصافی نے ناممکن کو ممکن اور غیر فطری چیز کو فطری بنا کر دکھا دیا اور بیشمار انسان دیکھتے ہی دیکھتے اس طرح ادھر سے ادھر ہو گئے، گویا کسی زبردست اور طاقتور جن کھیل نے انہیں یہاں سے وہاں اور وہاں سے یہاں اٹھا کر پھینک دیا ہے، جہاں تعصب نے انسان کا زاویہ نگاہ بدلا ساری دنیا بدلی ہوئی نظر آئے گی اور انسان مجبور ہو گا کہ دو اور دو کو پانچ سمجھے اور سفید پر سیاہی کا حکم لگا دے!

فلسطین کے بارے میں ایک نئے تعصب نے سر اٹھایا ہے اور ہندوستان کے کچھ غیر مسلم لیڈر اور اخبارات نے اس مسئلہ کو بھی فرقہ وار بنانے کی کوشش شروع کر رکھی ہے، معاملہ اتنا صاف ہے کہ اس پر تعصب کا غبار ہرگز نہ پڑنا چاہیے، مگر فرقہ پرستانہ تنگ نظری کو اس پر خاک اڑانے کا پورا موقعہ مل گیا ہے۔

بات صرف اتنی ہے کہ فلسطین عربوں کا وطن ہے اور اس پر ان ہی کو حکمرانی کا حق حاصل ہے لیکن لوگوں نے سمجھا یہ کہ عربوں سے مراد صرف مسلمان ہیں اور عربوں کی حمایت مسلمانوں کی حمایت ہے اور چونکہ ہندوستان کی تاریک فضا میں مسلمانوں کی حمایت برداشت نہیں کی جا سکتی اس لئے ضروری ہے کہ ان کی مخالفت ہو اور فلسطین کی جنگ میں یہود کی حمایت کی جائے، عربوں کی مخالفت اس لئے کہ مسلمانوں کی مخالفت ضروری ہے، اور یہود کی حمایت اس لئے کہ دشمن کا دشمن ہمیشہ دوست ہوتا ہے!

حالانکہ واقعہ یہ ہے کہ عربوں سے مراد صرف مسلمان نہیں ہیں بلکہ ان میں عرب عیسائی عرب یہودی، عرب مسلمان سب ہی شامل ہیں یعنی فلسطین پر اہل فلسطین کو حکومت کرنے کا حق حاصل ہے خواہ وہ یہودی ہوں یا عرب اور عیسائی، اور باہر کے لوگوں کو وہاں آباد ہونے اور اس پر حکومت کرنے کا کوئی حق نہیں خواہ مسلمان ہوں یا یہودی اور عیسائی اگر ہم اہل فلسطین کی حمایت کرتے ہیں تو گویا... عیسائیوں، یہودیوں اور مسلمانوں کی حمایت کرتے ہیں اور حق و انصاف کا ساتھ دیتے ہیں اگر صیہونیت کی حمایت کرتے ہیں تو اس سے نہ صرف ظلم و عدوان کی حمایت لازم آتی ہے بلکہ بیک وقت یہود، عیسائی اور مسلمان کی مخالفت بھی لازم آتی ہے اور یہ وہ جرم ہے جس کا مرتکب کوئی بھی انصاف پسند نہیں ہو سکتا! لیکن افسوس ہے کہ ہندوستان کے بعض اخبارات اور لیڈروں نے مسلم دشمنی کے پردہ میں عربوں کی مخالفت اور یہود کی حمایت شروع کر رکھی ہے بلکہ حکومت کو بھی مشورہ دیا جا رہا ہے کہ وہ اسرائیلی حکومت کو تسلیم کرلے اور اپنی اصول پسندی اور جمہوریت نوازی کو بالائے طاق رکھ دے!

چنانچہ اکالی لیڈر ماسٹر تارا سنگھ نے نام نہاد اسرائیلی حکومت کو اپنی تبریک و تہنیت سے نوازا ہے اور حکومت ہند کو بھی اس جرم میں شرکت کی دعوت دی ہے۔

مشہور سوشلسٹ لیڈر رام منوہر لوھیا نے لکھنؤ میں تقریر کرتے ہوئے کہا کہ وہ پندرہ سال پہلے عربوں کے حامی تھے، مگر اب وہ ان بہادر یہودیوں کے حامی ہیں جو اپنی ریاست کے قیام کے لئے زبردست قربانیاں دے رہے ہیں چند اخبارات کو چھوڑ کر اکثر و بیشتر غیر مسلم اخبارات بھی مسلم دشمنی کے شوق میں کھلم کھلا یہود کی حمایت پر اتر آئے ہیں اور عربوں کی مخالفت پر اپنا زور صرف کر رہے ہیں! مثلاً ایک اخبار اپنے اداریہ میں لکھتا ہے کہ "چونکہ عربوں کو ابتدا میں کچھ کامیابی حاصل ہو گئی ہے اس لئے ان کا دماغ خراب ہو گیا ہے، لیکن جب یہود کو باہر سے امداد ملنی شروع ہو گی تو انہیں آٹے دال کا بھاؤ معلوم ہو جائے گا"! ایک دوسرا اخبار لکھتا ہے کہ "یہ عرب ریاستیں کیا ہیں، انہیں تو اکیلا امریکہ ہی کافی ہے"!

حالانکہ جہاں تک امریکہ کی طاقت کا سوال ہے وہ عرب ریاستوں کے لئے ہی کیا ہند اور پاکستان سب کے لئے کافی ہے مگر تنگ نظری اور تعصب کے زور کو دیکھئے کہ وہ چرکے لگا کر اور منہ چڑا کر اپنا کلیجہ ٹھنڈا کر لینا چاہتا ہے!

تحریک خلافت کو ہندو مسلمانوں نے چلایا اور اسپرٹ حریت وطن کی داغ بیل ڈالی فلسطین اور مصر کے معاملہ میں کانگریس نے ہمیشہ انصاف کا ساتھ دیا اور انگریزی پالیسی کو چیلنج کیا، ترکوں کے معاملہ میں کبھی ہندو مسلمانوں کی دو رائیں نہیں ہوئیں مگر اب جبکہ برطانیہ کی جمہوریت کش اور امریکہ کی یہود نواز پالیسی نے عربوں (یہود عیسائی اور مسلمانوں) کے لئے زندگی اور موت کا سوال پیدا کر دیا ہے تو ہمارے برادران وطن محض گھریلو اختلاف سے متاثر ہو کر نہ صرف دنیائے اسلام کی مخالفت پر اتر آئے ہیں بلکہ اپنی سیاسی روایات اپنے وطنی نقطہ نگاہ اور اپنی ملکی مصلحتوں کو بھی تلانجلی دے رہے ہیں!

گھریلو اختلافات کا ایک دائرہ ہوتا ہے۔ ذاتی کشاکش کی ایک حد ہوتی ہے اور جس قوم کا کوئی کیرکٹر ہو وہ اپنی نفسی شرافت اور نزاعی حدود کو بھی ملحوظ رکھتی ہے، لیکن یہ کیا کہ ہے یہاں کے مسلمان سے اختلاف ہوتے ہی عربوں کی مخالفت شروع کر دی گئی اور ملک کی تقسیم کے نتیجہ میں تپی ہمدردیاں یہود کے حوالہ کر دی گئیں؟ یہ طرز عمل کسی گھٹیا قسم کی اور سبک نظرت قوم کو تو زیب دے سکتا ہے، اعلیٰ کیرکٹر کی قوم کو زیب نہیں دے سکتا، کیسی نازیبا حرکت ہے کہ یہاں کی مخالفت کا بدلہ عربوں سے لیا جائے اور یہاں کا تعصب وہاں بجلی بن کر گرے! حکومت ہند اپنی پرانی پالیسی پر قایم ہے اور بقول ہندی سفیر متعینہ مصر "حکومت ہند کی تمام ہمدردیاں عربوں کے ساتھ ہیں" اس کے بعد حالات کا تقاضہ یہ ہے کہ ہندوستان فلسطین کے معاملہ میں عربوں کا ساتھ دے اور مشرقی وسطیٰ کو تیسری جنگ کا مرکز نہ بننے دے!

جون میں کیا ہو گا؟

ہند اور پاکستان دونوں میں شہرت ہے کہ جون میں ہندو مسلمان پھر جون بدلیں گے، دلیل یہ کہ پندرہ اگست کے بعد انگریز کے جاتے ہی خون خرابہ ہوا، فلسطین سے جاتے ہی انگریز نے عرب اور یہود کو خوب لڑایا، اب پندرہ جون کے بعد موجودہ وائسرائے کی تشریف بری بھی کچھ ایسا ہی گل کھلائیگی ان احمقانہ خیالات اور دلائل کا صرف ایک ہی جواب ہے کہ یہ افواہیں قطعی بے بنیاد ہیں، جو شخص اس قسم کی افواہیں پھیلائے اس کی گوشمالی کرو اور زبان سے اچھی باتیں نکالو، پاکستان اور ہند میں جنگ کا خیال احمقانہ ہے، دانشمندی اسی میں ہے کہ ہم صلح و امن کی باتیں کریں اور خوف و ہراس کو پاس نہ پھٹکنے دیں۔

بزرگانہ روش

والذین لا یشہدون الزور ۔۔۔ الخ

(قرآن مجید ۔۔۔)

خدا پرست وہ لوگ ہیں جو کبھی جھوٹی گواہی نہیں دیتے اور جب وہ کسی لغویات کو دیکھتے ہیں تو بزرگانہ انداز سے گذر جاتے ہیں۔

کسی کے خلاف جھوٹی گواہی دینا فساد کا دروازہ کھولنا اور ایک پورے انسان کو نقصان پہونچانا ہے، جو شخص جھوٹی گواہی دے کر دوسروں کو ذلیل کریگا وہ اس بات کے لئے تیار رہے کہ دوسرے بھی اس کے خلاف جھوٹی گواہی دیں اور اسے رسوا کریں، اس قسم کے کذاب لوگ سوسائٹی کے مجرم ہیں اور اخلاق کی بارگاہ سے انہیں کبھی معافی نہیں مل سکتی۔

جو لوگ وسیع النظر اور شریف نژاد ہوتے ہیں وہ کبھی لغویات میں مبتلا نہیں ہوتے اور فضولیات کو اچھال کر معاملہ کو طول نہیں دیتے وہ ان لغویات کو دیکھ کر کچھ ایسی روش اختیار کرتے ہیں کہ اصلاح بھی ہو جائے اور ان کی شان کو بٹہ بھی نہ لگے۔ اکابر کا کام اپنی شان کے شایاں ہوتا ہے، اور ان کی عبادات بزرگانہ شفقت کا مظہر ہوتی ہے، پس جھوٹی گواہی سے بچو اور اپنی عظمت پر کبھی داغ نہ آنے دو۔

اڈیٹر کے نام خطوط

(اڈیٹر کا مراسلہ نگار کی رائے سے متفق ہونا ضروری نہیں)

قوم کی امانت

دہلی میں بچوں کے گھر کے نام سے ایک یتیم خانہ انجمن مؤید الاسلام دریا گنج کی بلڈنگ میں عرصہ سے قائم ہے۔ اس یتیم خانہ کی حیثیت عام یتیم خانوں سے بالکل الگ ہے۔ یہاں بچوں کی تعلیم اور تربیت کے لئے جامعہ ملیہ کے قابل ترین استاد مقرر ہیں جو بچوں کی تعلیم و تربیت کا نہایت بلند مذاق رکھتے ہیں سنی اوقاف کمیٹی، بچوں کے گھر کی نگراں ہے اور اس کے ماتحت یہ ادارہ چل رہا ہے۔

یتیم بچے قوم کی امانت ہیں لیکن افسوس ہے کہ لوگوں نے ان بچوں کو کھانے کمانے کا ٹھیکرا بنا رکھا ہے، ہر اجتماع میں بچوں سے بھیک منگوانا، گھر گھر بھیج کر آٹا جمع کرانا، وردیاں پہنا کر انہیں دعوتوں میں بھیجنا اور اس طرح ان کی بے کسی کی نمائش کرنا یہ عام یتیم خانوں کا طرز عمل ہے، لیکن بڑی خوشی کی بات ہے کہ بچوں کا گھر ان تمام باتوں سے پاک ہے اور اس میں ایسے طریقہ پر بچوں کی پرورش اور انکی تعلیم ہوتی ہے کہ نہ دیکھنے والا یہ محسوس کر سکتا ہے کہ وہ ایسے بچوں کو دیکھ رہا ہے جن کے سروں سے ان کے ماں باپوں کا سایہ اٹھ چکا ہے۔ اور نہ بچوں میں احساس یتیمی پیدا ہوتی ہے اور سب سے بڑھ کر یہ بات کہ بچوں کے گھر میں بچوں کو ابتدا ہی سے ایسی دستکاریاں سکھائی جاتی ہیں جن کے ذریعے بچے بخوبی اپنا پیٹ بھر سکتے ہیں۔

ایسی صورت میں اسے قوم کی بدنصیبی کہئے کہ کچھ لوگ یتیم بچوں کو سمیٹ کر ان کے ذریعے دکانداری کا سلسلہ شروع کرنا چاہتے ہیں۔ انجمن حیات الاسلام سے ہم کافی سبق لے چکے ہیں اس لئے عام مسلمانوں کا فرض ہے کہ وہ اس قسم کے لوگوں کو آگے نہ آنے دیں اور سنی اوقاف کمیٹی سے یہی عرض کروں گا کہ وہ قانونی طور پر اس قسم کے فتنوں کا انسداد کرے کیونکہ موجودہ حالات میں صرف دہی ادارہ ہے جو اس قسم کے کاموں کی تنظیم کر سکتا ہے۔

اخلاق حسین قاسمی۔ ناظم جمعیۃ علماء صوبہ دہلی

یکم جون ۴۸ء

شکریہ

جناب اڈیٹر صاحب۔ حکومت یو۔پی کے محترم وزیر اعظم اور وزیر تعمیرات کی خدمت میں اپنے موقر اخبار کے ذریعہ میرا دلی شکریہ اور مبارکباد پہنچا دیجئے کہ جناب معظمین نے ضلع عنور اور ضلع نینی تال کو پختہ سڑکوں کے ذریعے ملا دینے اور سہولت سفر بہم پہنچانے کے لئے انتظامات شروع کرا دیئے ہیں جس کی وجہ سے تاجر پیشہ لوگوں کو نہایت ہی خوشی ہوئی اور انہوں نے اطمینان کا سانس لیا مگر ایک بات لائق غور اتفاق ہے وہ یہ کہ موسم برسات میں بعض ندیاں اتنی تیزی سے بہتی ہیں کہ آمد و رفت حتیٰ کہ ڈاک کا نظام بھی ابتر ہو جاتا ہے علاوہ ازیں جس آبادی سے ان کا گذر ہوتا ہے اس کے قرب و جوار کی کھیتی وغیرہ کو تباہ کر دیتی ہیں۔ لہٰذا میں وزرا موصوف سے پرزور اپیل کروں گا کہ ان ندیوں کے پلوں کی تعمیر بھی شروع کرا دی جائے۔ صوبہ کی ضروریات اور بجٹ کا لحاظ رکھتے ہوئے میری رائے میں یہ ہو سکتا ہے کہ ضلع بجنور میں سیرکوٹ اور دانیا والا یا افضل گڑھ کے درمیان دریائے رام گنگا پر اور ضلع نینی تال میں کاشی پور اور جسپور کے درمیان، دریائے ڈھیلا پر پلوں کی تعمیر تو ضرور ہی شروع کرا دی جائے، تاجر پیشہ لوگوں کے علاوہ، ضلع کے صدر مقامات کو جانے کے لئے عام ۔۔۔ اور سرکاری لوگوں کو برسات کے موسم میں بہت زبردست دقت اور اخراجات کا سامنا کرنا پڑتا ہے۔ مجھے توی امید ہے کہ آنریبل وزرا اس اپیل پر غور کریں گے اور پوری توجہ دیں گے۔ اور عوام کی دعائیں حاصل کرینگے۔

حکیم منشی محمد عبدالحکیم قریشی نگینوری۔ ہلدوانی۔

۳۰ مئی ۱۹۴۸ء

پاکستان کی اقلیتیں

مسٹر شہید سہروردی نے کراچی سے روانہ ہوتے ہوئے اخبارات کے نمایندوں سے فرمایا کہ پاکستان کے مسلمانوں کو اپنی اقلیتوں کیساتھ بہتر سلوک کرنا چاہیئے تاکہ ہند کے ساڑھے چار کروڑ انسانوں کے ساتھ بھی بہتر سلوک ہو یہ بھی کہا کہ سندھ اسمبلی میں اقلیتوں کے نمایندے موجود ہونے چاہئیں اور ڈسٹرکٹ مجسٹریٹ اور سپرنٹنڈنٹ کے عہدے بھی غیر مسلموں کو ملنے چاہئیں۔

بلاشبہ پاکستان کا فرض ہے کہ اپنی اقلیتوں کے ساتھ حسن سلوک سے پیش آئے مگر ہم سودا بازی کے قائل نہیں ہیں کہ یہ سلوک صرف ہماری خاطر ہو یا پاکستان اپنی اقلیتوں کے ساتھ بہتر سلوک کرے مگر اپنا اسلامی اخلاقی اور وطنی فرض سمجھ کر، ہماری غیرت یہ کبھی گوارا نہیں کریگی کہ پاکستان کے حسن سلوک کا معاوضہ ہمیں ملے اور ہم ہمیشہ سودا بازی کے چکر میں رہیں پاکستانیوں کو ہماری پروا نہیں ہونی چاہیئے اور نہ ہمیں اسکی خواہش ہے، ہم یہاں کی اکثریت کا ہر سلوک برداشت کریں گے مگر یہ اجازت نہ دیں گے کہ پاکستان اپنی اقلیتوں کے ساتھ محض ہماری خاطر بہتر سلوک کرے، اس کا ہر کام اپنی خاطر ہونا چاہیے، ہماری خاطر جو بھی کام ہوگا وہ ہمیں کبھی راس نہ آئے گا۔

سیر و سیاحت

سیاح

لڑائی کے زمانہ میں ہندوستان کے اندر جو بہار تھی اسے لوگ آج تک یاد کرتے ہیں ۔۔۔ مختلف تاریخی عمارتوں اور مقبروں کے مجاوروں کی تو ٹولیوں کی ٹولیاں کھمبی کی طرح ایسے ڈیرے ڈالے کہ شاید پھر نہ اٹھیں گے ۔۔۔

۔۔۔ اللہ کے مجاور امریکنوں کی راہ تو ایسے دیکھتے رہتے تھے جیسے ارجن اپنی لیلیٰ کے انتظار میں بیٹھا ہو ۔۔۔ اور کوئی آیا تو جھٹ اس کے پیچھے لگ گئے اور اس وقت تک پیچھا نہ چھوڑا جب تک اس کی اچھی طرح حجامت نہ بنا دی ۔۔۔

ایک مجاور سے راقم الحروف نے پوچھا کہ امریکن بڑے فیاض ہوتے ہیں؟ ۔۔۔ کہنے لگے میاں آجکل فیاض وہی ہے بے شک لیکن دنیا فیاضوں سے خالی ہو چکی ہے ۔۔۔ امریکن بے وقت بہتے ہیں ۔۔۔ ہندوستان میں آ جاتے ہیں۔ یوں بھی ان کے پاس مفت کا پیسہ آتا ہے خرچ کرتے ہوئے درد محسوس نہیں ہوتا۔ وہ ہندوستانی نہیں کہ ۔۔۔ کام کرنے کے بعد بھی سوکھی روٹی بھی نصیب نہ ہو ۔۔۔

سننا ہے ۔۔۔ نے اس مگر مجاور نے بات بڑے پتے کی کہی ۔۔۔ معلوم ہوتا ہے وہ علم نفسیات کا بڑا ماہر تھا اور وہی کیا ہر مجاور علم نفسیات کا بڑا ماہر ہے خاص کر امریکنوں کے متعلق ۔۔۔ ہمیں یہ بات اس وقت معلوم ہوئی جب روضہ تاج محل کے مجاوروں نے ۔۔۔ بھی کچھ نہیں صرف ڈیڑھ سو ڈالر ایک ڈالر تقریباً چار روپے کے برابر ہیں میں روضہ تاج کو فروخت کر ڈالا ۔۔۔ سو ڈالر اصل قیمت اور پچاس ڈالر ہندوستان سے امریکہ پہونچانے کا خرچہ ۔۔۔

یہ اس وقت کی بات ہے جب مسلمان کثیر تعداد میں اپنی ہزاروں کی خیر کوڑیوں میں نثار کر پاکستان بھاگ رہے تھے ۔ امریکنوں نے سوچا لاؤ کروڑوں روپے کی ایک چیز چند سو روپیوں میں ہمارے ہاتھ بھی لگی لیکن انہیں یہ پتہ نہ تھا کہ روضہ تاج محل کی فروختگی کے ساتھ انہیں بے وقوفی کی سند بھی دی گئی ہے ۔۔۔

۔۔۔ چنانچہ ڈیڑھ سو ڈالر کی جو رسید انہیں دی گئی اس پر صاف لکھا تھا "امریکن دنیا میں سب سے زیادہ بے وقوف ہوتا ہے" ۔۔۔

سنا ہے یہ امریکن سر پکڑ کر رو رہے ہیں۔ مگر اب پچھتائے کیا ہوت ہے ۔۔۔ وہ کیلی فورنیا (امریکہ) سے اڈیٹر ۔۔۔ کی معرفت کیا اگر ادارہ ۔۔۔ وزیر اعظم دلکیں تب بھی روضہ تاج اپنی جگہ سے ہلنے والا نہیں ۔۔۔

۔۔۔ ہمارے خیال میں اڈیٹر ۔۔۔ کو چاہیے وہ ہزار سے سنگ ۔۔۔ کا کوئی روضہ خرید کر امریکہ بھیجیں اس سے امریکنوں کی بے وقوفی پر بھی پردہ پڑ جائے گا اور ہندوستانی اڈیٹروں کی بات بھی رہ جائے گی ۔۔۔ نام ہو جائے گا نام اور نام پر آج کل دنیا مرتی ہے

آسام کے ساتھ تار و ٹیلیفون کا انتظام

نئی دہلی۔ یکم جون آسام اور ہندوستان میں شامل ہونیوالی مشرقی ریاستوں کے درمیان تار و ٹیلیفون کا براہ راست سلسلہ قایم ہو چکا ہے، گوہاٹی شیلانگ اور کلکتہ کے درمیان وائرلیس کا انتظام بھی کیا گیا ہے، ہندوستان کی تقسیم کے بعد اس نئی سکیم کو عملی جامہ پہنانے کا کام گذشتہ ماہ اکتوبر میں شروع کیا گیا تھا یہ کام ماہ فروری کے آخیر تک ختم ہو گیا اور اس پر ۲۵ لاکھ روپیہ صرف ہوئے ہیں۔ اب آسام کو پاکستان کے راستے پیغام بھیجنے کی ضرورت نہیں، مارچ ۱۹۴۸ء کے بعد صرف چند ایک تار آسام کو پاکستان کے رستے بھیجی گئیں۔

بوجہ ۔۔۔

بموجب دفعہ ۔۔۔ ایکٹ ۔۔۔ صاحب جن جائدادوں کا ۔۔۔ چاہتے ہیں ۔۔۔ ایک ماہ ۔۔۔ فہرست مکانات ۔۔۔ کی ہے جو مکان یا ساتھ کرایہ دار ۔۔۔ ۔۔۔ باہر نہیں گئے ہیں ان ۔۔۔ ۹ بجے سے ۱۲ بجے اور شام ۔۔۔ اور مکان ساحبان جو بیان ۔۔۔ سکریٹری

فہرست جائداد ۔۔۔ غیر معمولی ۔۔۔

نمبر شمار	نمبر مکان معہ میونسپل نمبر	
138	6731 بڑا بازار پہاڑ گنج	
139	2221 رشی بلڈنگ	
140	3/4	
141	206/1	
142	1290	
143	1289	
144	180/2	
145	180/3	
146	180/1	
147	601	
148	605	
149	604	
150	968	
151	529	
152	1285	
153	1349	
154	1346	
155	1330	
156	90	
157	88	
158	1256	
159	180/4	
160	1387.G.F.	
161	6543	
162	6456	
163	5525, 5524	
164	6457	
165	8897	
166	8847	
167	6595	
168	4/18/41	
169	9650 D	
170	9644	
171	9649	
172	9650 A	
173	9551	
174	9551 B	
175	9650	
176	9599	
177	9594	
178	9591	
179	9570	
180	9565	
181	9566	
182	9577	
183	8564	
184	9627	
185	9552	
186	9551 A	
187	9555	
188	9519	
189	95050 A	
190	9505 A	
191	9506	
192	9516 A	
193	6454	
194	6496	

رجسٹرڈ ڈی ۹۷

الجمعیۃ

جمعیۃ علماء ہند کا واحد ترجمان

روزنامہ

قیمت فی پرچہ چھ پیسے

ایڈیٹر
محمد عثمان فارقلیط

ادارہ تحریر
محمد سلیمان صابر، شیخ احمد ایم اے

روزانہ الجمعیۃ دہلی
اپنے شہر کے ایجنٹ سے طلب فرمائیے

نمبر ۱۱۱

دہلی یوم جمعہ ۲۴ رجب المرجب ۱۳۶۷ھ مطابق ۴ جون ۱۹۴۸ء

پاکستان کے پولیٹیکل ایجنٹ بے رحمانہ طور پر قتل کر دیئے گئے

پشاور ۲ جون۔ اطلاع ملی ہے کہ مسٹر ایل۔ ٹی ڈنکن جو جنوبی وزیرستان میں حکومت پاکستان کی طرف سے پولیٹیکل ایجنٹ مقرر تھے، پیر کے دن ایک محسود قبائلی کی گولی کا نشانہ بن گئے۔ ان کے دو باڈی گارڈوں کو بھی گولی کا نشانہ بن جانے سے چوٹ آئی لیکن ایک اردلی کا مذکورہ گولی کا حملہ آور کا نشانہ بن گیا۔

حکومت صوبہ سرحد کے ایک پریس کمیونک میں مسٹر ڈی ڈنکن کے حادثہ قتل پر اظہار افسوس کیا گیا ہے ... یہ واقعہ ۳۱ مئی ... مقام ... کے قریب ... ہلاک کر دیئے گئے۔

کمیونسٹ بہت بڑے پیمانہ پر ہندوستان میں بغاوت کی تیاریاں کر رہے ہیں

مدراس بنگال اور برما کے کمیونسٹوں کا گٹھ جوڑ
مغربی بنگال کے وزیر داخلہ کا اہم انکشاف

کلکتہ ۲ جون۔ کمیونسٹ پارٹی کا پروگرام جو اس وقت پوشیدہ طور پر اپنی سرگرمیاں جاری رکھے ہوئے ہے یہ ہے کہ خفیہ اور ظاہرہ طور پر آئندہ ۱۰ ماہ کے لئے اس بات کی مسلسل کوشش کی جائے کہ مسلح بغاوت اور ہندوستانی حکومت پر قبضہ کرنے کے لئے میدان تیار کیا جائے۔ یہ الفاظ ہیں مغربی بنگال کے وزیر داخلہ مسٹر کرن شنکر رائے کے جو انہوں نے اخبارات کے نام جاری کئے ہوئے ایک بیان میں کہے ہیں۔ آپ نے یہ بھی کہا کہ ہمارے پاس اس بات کی شہادت موجود ہے کہ مغربی بنگال کے کمیونسٹوں کا مدراس اور برما کے کمیونسٹوں سے تعلق ہے اور وہ مختلف مقامات پر ہتھیار جمع کرنے کی کوشش کر رہے ہیں ان میں سے کچھ ہتھیار پولیس کے حالیہ چھاپوں میں برآمد ہوئے ہیں۔

کمیونسٹ پارٹی کے جن خفیہ کاغذات پر حکومت نے قبضہ کیا ہے ان سے معلوم ہوتا ہے کہ کمیونسٹ پارٹی تمام ملک میں کانگریسی حکومت کو ناکام بنانے کے لئے ہڑتال کرنے کی سوچ رہی ہے۔ ان بلیٹنوں سے یہ بھی معلوم ہوتا ہے کہ پارٹی کا آخری مقصد ملک میں مسلح بغاوت ہے چنانچہ ابھی سے "خزانہ جنگ" کے لئے اور دوسری امور کے لئے چندہ جمع کیا جا رہا ہے۔ حکومت کو معتبر ذرائع سے معلوم ہوا ہے کہ انڈر گراؤنڈ کمیونسٹ پارٹی گذشتہ چند دنوں میں مختلف انجمنوں کے نام سے جلسے جلوس ہڑتال اور مظاہرے کرنے کا انتظام کر رہی ہے تاکہ حکومت کے ساتھ ٹکر لی جا سکے۔ مسٹر رائے نے اپنے بیان کے آخر میں پبلک سے اپیل کی ہے کہ قبل اس کے کہ یہ سازش کوئی خوفناک شکل اختیار کر سکے وہ اس کے خاتمہ میں حکومت کے ساتھ تعاون کریں۔

بمبئی یکم جون۔ بمبئی کے ایک ہفتہ وار اخبار "انڈیا" کے ... کے پرچے حیدرآباد دکن میں ضبط کر لئے گئے۔

ڈاکٹر متھائی معاشی کمیشن کے صدر منتخب ہو گئے

اوٹاکمنڈ، یکم جون۔ آج ڈاکٹر جان متھائی متفقہ طور پر ایشیا اور مشرق بعید کے معاشی کمیشن کے ۱۹۴۸ء کے لئے صدر منتخب کر لئے گئے ... ڈاکٹر متھائی کا نام چینی وفد کے صدر ... نے پیش کیا تھا ... برطانوی وفد کے صدر نے اس کی حمایت کی تھی۔ مسٹر ... ڈاکٹر شیام پرشاد مکرجی ... ڈاکٹر متھائی نے کمیشن کا شکریہ ادا کیا ... اصل مسئلہ یہ ہے کہ غربت سے نجات حاصل کی جائے۔ اس کے حاصل کرنے کے دو طریقے ہیں۔ پیداوار کی کثرت اور سامان کی تقسیم کا مناسب انتظام۔ آپ نے اس بارے میں ایک انجمن قائم کرنے کی بھی سفارش کی ... اپنے نائب صدر منتخب ہونے پر اراکین کمیشن کا شکریہ ادا کیا ... ڈاکٹر متھائی کے صدر منتخب ہونے سے ہندوستانی وفد کی قیادت کے فرائض ... انجام دیں گے۔

نئی دہلی ۲ جون۔ معلوم ہوا ہے کہ حکومت ہند ... ایئر ویز ... مذکور ... کمپنی ... املاک ... کا اندازہ ... تعین کریں گے۔

مسٹر جناح نے اتحاد المسلمین کے نمائندوں سے ملنے سے انکار کر دیا

کوئٹہ، یکم جون۔ مسٹر محمد علی جناح گورنر جنرل پاکستان سے ملنے کے لئے حیدرآباد کی مجلس اتحاد المسلمین کے تین نمائندے کسی ... اطلاع کے کوئٹہ پہنچے ... کمپ سے جاری شدہ ایک کمیونک میں شائع کی گئی ہے اس میں بتایا گیا کہ ان نمائندوں سے کہہ دیا گیا کہ مسٹر جناح کو اس بات کا سخت افسوس ہے کہ وہ ان نمائندوں سے ملاقات نہیں کر سکتے کیونکہ وہ حیدرآباد کی ایک سیاسی جماعت کے نمائندے ہیں اور مسٹر جناح کی رائے میں ان سے ملاقات کرنا ... مسٹر جناح نے ان کو بتایا کہ ان کے خیالات حکومت ہند اور حکومت حیدرآباد کو خوب معلوم ہیں ... کہ حیدرآباد ایک آزاد اور خود مختار ریاست ہے اور اب یہ ... کہ وہ ہندوستان میں شامل ہوں یا ایک آزاد ریاست کی حیثیت سے اپنی ہستی برقرار رکھیں ... مسٹر جناح کے ان الفاظ کا ذکر کیا گیا تھا ... ہندوستان کے ... اخلاق اور انصاف کے اصولوں کے خلاف ہے۔

یہودیوں نے بھی عارضی صلح کی اسکیم منظور کر لی
عراقی فوجوں نے یہودیوں کے دارالسلطنت کا محاصرہ کر لیا

لندن ۲ جون۔ یہودیوں کی حکومت اسرائیل نے فلسطین میں ایک ماہ کے لئے جنگ بند کرنے کی تجویز قبول کر لی ہے اور اپنے فیصلے سے اقوام متحدہ کو مطلع کر دیا گیا ہے جس میں کہا گیا ہے کہ عرب اقوام متحدہ کی تجویز کو تسلیم کرتے ہیں۔ یہودی حکومت نے یہودی فوجوں کو اس شرط پر کہ اگر عرب بھی جنگ بند کر دیں جنگ بند کر دینے کا حکم دیا ہے۔

یہودیوں کا کہنا ہے کہ یہودی حکومت نے اس تجویز کو مندرجہ ذیل معروضات پر قبول کیا ہے۔

(۱) عرب ملکوں کو ہتھیار نہیں دئے جائیں گے۔ نیز اگر کسی غیر ملک کا ہتھیاروں کا ذخیرہ کسی عرب ملک میں ہے تو وہاں سے بھی عربوں کو ہتھیار نہیں ملیں گے۔

(۲) اس دوران میں کوئی فریق ان حدود سے آگے بڑھنے کی کوشش نہیں کرے گا جہاں تک وہ پہنچ گیا ہے۔

(۳) بیت المقدس میں خوراک اور شہریوں کا آزادانہ داخلہ کی اجازت ہوگی۔

(۴) اگر حکومت اسرائیل کو جانے والے مال کو روکا گیا تو اس کو خلاف ورزی تصور کیا جائے گا۔

وسطی محاذ

عراقی فوجوں نے تل ابیب کا گھیرہ نصف دائرہ کی شکل میں ڈال دیا ہے۔ یہ فوجیں تل ابیب سے ۹ میل سے ۱۰ میل کے فاصلہ پر ہیں۔ عربوں کی باقاعدہ فوج نے اس اسٹیشن پر قبضہ کر لیا ہے جہاں سے بیت المقدس کو پانی سپلائی ہوتا ہے یہ مقام تل ابیب سے ۸ میل کے فاصلہ پر ہے۔

جنوبی محاذ

اس محاذ پر یہودیوں کے خلاف مصری فوجوں نے کارروائی کی ہے۔ اس محاذ پر یہودی ہوائی جہازوں نے بڑی سرگرمی دکھائی ... فلسطین کی فضاء میں لڑائی ہو رہی ہے۔ تل ابیب سے بیت المقدس جانے والی سڑک پر عربوں کی پوزیشن پر حملے کئے گئے۔ ... جنوب مشرق میں ... بیت المقدس پر قابض ہو گئیں ... مصری فوجیں اسدود تک پہنچ گئی ہیں عرب ذرائع سے اطلاع ملی ہے کہ عرب فوجیں فلسطین کے ساحل پر ۵ میل کی ... تل ابیب سے اسدود تک پہنچ گئی ہیں ... مقامات پر حملے کر رہی ہیں۔

مصری ہوائی جہازوں نے تل ابیب کے جنوب مشرق میں ۱۰ میل کے فاصلہ پر بمباری کر کے ایک یہودی مقام پر بمباری کر کے آگ لگا دی۔

فلسطین کی لڑائی

فلسطین کی لڑائی کا تیسرا ہفتہ ہے اور لڑائی کی صورت حال یہ ہے۔

شمالی محاذ

یہودی ہوائی جہازوں نے شرق اردن کے دارالسلطنت عمان پر حملے کئے۔ یہودی ہوائی جہازوں نے عربوں کے مثلث نما پوزیشن کے شمالی علاقہ پر حملہ کیا۔ کہا جاتا ہے کہ ۲۰ عرب ہلاک ہوئے ... اعلان کیا ہے کہ عراق کی ... اس طرح تل ابیب اور ... کا راستہ بند ہو گیا ہے۔

ہند کی حکومت اور کانسٹی ٹیوئنٹ اسمبلی کے افراد رائے بالغان کے ذریعہ منتخب ہو کر نہیں آئے | مشرقی بنگال میں تین آنے کا ماچس اور ایک روپیہ سیر چاول بک رہا ہے

ان کو کوئی حق نہیں کہ دوسروں کو ذمہ دار حکومت کی تلقین کریں
حیدرآباد کو شمولیت سے باز رکھنے کے لئے مسٹر رضوی کا عذر لنگ

نئی دہلی ۳ جون۔ معلوم ہوا ہے کہ حکومت ہند کی ریاستی وزارت کے سکریٹری مسٹر وی پی مینن نے وزیر اعظم حیدرآباد اور نظام سے ملنے کے لئے کل حیدرآباد روانہ ہونے والے تھے اپنی روانگی کو اس وقت تک کے لئے ملتوی کر دیا ہے جب تک کہ ... طور پر حکومت نظام ہندوستانی تجاویز کو منظور نہیں کرتی۔

چند روز قبل حکومت نظام نے مسٹر مینن کو حیدرآباد آنے کی دعوت دی تھی تاکہ ریاستی سکریٹری سے حیدرآباد کے غیر تصفیہ شدہ مسائل اور مسٹر مینن کے فارمولا پر گفت و شنید ہو جائے۔ یہاں کے مشاہدین کی رائے ہے کہ مسٹر مینن کا حیدرآباد جانا اسی وقت بار آور ہو سکتا ہے جب کہ حکومت نظام ہندوستان کی پیش کردہ شرائط نامہ کو تسلیم کرے اس کے بعد صلحنامہ کی مزید تفصیلات کے لئے ریاستی سکریٹری کو ... کیا جا سکتا ہے۔ بعض حلقوں میں یہ توقع کی جا رہی ہے ... وزیر اعظم حیدرآباد میر لائق علی ہی آئندہ جمعہ یا شنبہ تک دہلی آکر ریاستی وزارت کو حکومت نظام کے جواب سے مطلع کریں گے۔

... کے ناکام کسی نتیجہ پر نہ پہنچنے کے باعث ان کی آمد میں تاخیر ہو گئی۔

مجلس اتحاد المسلمین جو ریاست حیدرآباد کی ایک مقتدر اور با اثر جماعت ہے کے صدر سید قاسم رضوی نے ہندوستانی تجاویز کے قبول کرنے یا نہ کرنے کے بارے میں کسی قسم کا تبصرہ کرنے سے انکار کر دیا ہے۔ البتہ مسٹر رضوی نے حکومت ہند پر نکتہ چینی کرتے ہوئے کہا ہے کہ حکومت ہند جو "ذمہ دار حکومت" کا پرچار کر رہی ہے اور جس کی کانسٹی ٹیوئنٹ اسمبلی کے افراد بالغ رائے دہی کے حق سے منتخب ہو کر نہیں آئے ہیں ... حیدرآباد میں ذمہ دار حکومت قائم کرنے کے لئے ... حکومت یا استصواب رائے کے مطالبات کو ... شمولیت کے ... سکتی ہے۔

سرکاری ہسپتالوں میں دوائیں نہ ملنے سے ڈاکٹر مستعفی ہو رہے ہیں
مشرقی پاکستان میں نازک صورت حالات

کراچی، یکم جون۔ ... مشرقی پاکستان کے صنعتی تجارتی اور تعلیمی ترقی کے لئے کوئی سوچی سمجھی اسکیم ... نہ صوبائی حکومت نے ... یہ وہ انکشاف ہے جو مولوی نور احمد صاحب نے کیا۔ آپ مشرقی بنگال کی طرف سے پاکستان پارلیمنٹ کے ممبر ہیں۔ آپ نے پاکستان پارلیمنٹ میں گذشتہ سیشن میں ۵۰ ... سوالات کئے تھے۔

مشرقی بنگال کی عام حالت کا ذکر کرتے ہوئے آپ نے کہا وہاں آبادی بہت زیادہ ہے بعض بعض مقامات پر ... ۹۰ فیصدی ملیریا اور دوسری بیماریوں کا شکار ہیں۔ تعلیم یافتہ آدمیوں کی تعداد مردوں میں ۱۴ سے ۱۶ فیصدی اور عورتوں میں ۳ سے ۵ فیصدی تک ہے۔

مشرقی بنگال کے ایک ایم ایل اے نے ... کہا کہ مشرقی پاکستان میں غذائی حالت بہت خراب ہے۔ تعلیم صحت اور صنعتوں کی حالت بھی بہتر نہیں ہے۔ اس وقت ... چاول بک رہا ہے۔ زمانہ جنگ سے پہلے چار روپے من ملتا تھا ... مشرقی بنگال ...

... ۲۸ سال سے آپ ... میونسپل کمیٹی کے ... بنگال کے ایوان اسمبلی کے ممبر ... اگرچہ ہندوستان کی ... مشرقی بنگال کی ترقی کی تمام اسکیمیں بند ہو گئی ہیں اور مشرقی بنگال کی حکومت کو ... کروڑ ... مشرقی بنگال میں ... اگرچہ وہاں معدنیات وغیرہ ... زرخیز ... کارخانے قائم نہ کئے جائیں ... مشرقی بنگال ...

حکیم مولانا لدھیانوی کا انتقال پُر ملال

دہلی ۳ جون۔ نہایت افسوس کے ساتھ یہ اطلاع دی جاتی ہے کہ مولانا حبیب الرحمن لدھیانوی کی اہلیہ محترمہ جو چند روز سے علیل تھیں کل رات انتقال فرما گئیں۔

انا للہ وانا الیہ راجعون

ادارہ الجمعیۃ اس سانحہ پر مولانا حبیب الرحمن کا شریک غم ہے۔ بارگاہ ایزدی میں دعا ہے کہ مرحومہ کی روح کو جوار رحمت میں جگہ عطا ہو اور پسماندگان کو صبر جمیل۔

باہمی رواداری اور یکجہتی سے آگے بڑھو
کشن گنج اتحاد و ترقی کانفرنس کی تجویزیں

کشن گنج ... انجمن اتحاد و ترقی کا ایک شاندار جلسہ ... مندرجہ ذیل ... تجاویز منظور کی گئیں ... اس تجویز میں ... ہندوستان ...

روزانہ
الجمعیۃ
دہلی
۴ جون ۱۹۴۸ء

ہندوستان اور فلسطین

تنگ نظری اور تعصب کو کون برا نہیں کہتا؟ اس کی مذمت میں کس کی زبان نہیں کھلتی؟ ہندوستان اسی لئے تباہ ہوا کہ یہاں تعصب کی کارفرمائی حد سے بڑھ گئی اور انصاف اور حق پرستی کا گلا گھونٹ دیا گیا، لاکھوں انسان قتل ہوئے اور بیشمار لوگوں کو دیس نکالا ملا! کوئی مشین تعصب کے برابر کام نہیں کرتی، کوئی حرکت نفرت کا مقابلہ نہیں کر سکتی اگر حکومت چاہتی کہ ایک کروڑ انسان گھر سے بے گھر ہو جائیں تو وہ ناکام رہتی، اور بیس سال میں بھی یہ خواہش پوری نہ ہوتی مگر تعصب اور نفرت ظلم اور ناانصافی نے ناممکن کو ممکن اور غیر فطری چیز کو فطری بنا کر دکھا دیا اور بیشمار انسان دیکھتے ہی دیکھتے اس طرح ادھر سے ادھر ہو گئے، گویا کسی زبردست اور طاقتور جرثقیل نے انہیں یہاں سے وہاں اور وہاں سے یہاں اٹھا کر پھینک دیا ہے، جہاں تعصب نے انسان کا زاویہ نگاہ بدلا ساری دنیا بدلی ہوئی نظر آئے گی اور انسان مجبور ہوگا کہ دو اور دو کو پانچ سمجھے اور سفید پر سیاہی کا حکم لگا دے!

فلسطین کے بارے میں ایک نئے تعصب نے سر اٹھایا ہے اور ہندوستان کے کچھ غیر مسلم لیڈر اور اخبارات نے اس مسئلہ کو بھی فرقہ وار بنانے کی کوشش شروع کر رکھی ہے، معاملہ اتنا صاف ہے کہ اس پر تعصب کا غبار ہرگز نہ پڑنا چاہیے، مگر فرقہ پرستانہ تنگ نظری کو اس پر خاک اڑانے کا پورا موقعہ مل گیا ہے۔

بات صرف اتنی ہے کہ فلسطین عربوں کا وطن ہے اور اس پر ان ہی کو حکمرانی کا حق حاصل ہے لیکن لوگوں نے سمجھا یہ کہ عربوں سے مراد صرف مسلمان ہیں اور عربوں کی حمایت مسلمانوں کی حمایت ہے اور چونکہ ہندوستان کی تاریک فضا میں مسلمانوں کی حمایت برداشت نہیں کی جا سکتی اس لئے ضروری ہے کہ ان کی مخالفت ہو اور فلسطین کی جنگ میں یہود کی حمایت کی جائے، عربوں کی مخالفت اس لئے کہ مسلمانوں کی مخالفت ضروری ہے، اور یہود کی حمایت اس لئے کہ دشمن کا دشمن ہمیشہ دوست ہوتا ہے!

حالانکہ واقعہ یہ ہے کہ عربوں سے مراد صرف مسلمان نہیں ہیں بلکہ ان میں عرب عیسائی عرب یہودی، عرب مسلمان سب ہی شامل ہیں یعنی فلسطین پر اہل فلسطین کو حکومت کرنے کا حق حاصل ہے خواہ وہ یہودی ہوں یا عرب اور عیسائی، اور باہر کے لوگوں کو وہاں آباد ہونے اور اس پر حکومت کرنے کا کوئی حق نہیں خواہ مسلمان ہوں یا یہودی اور عیسائی اگر ہم اہل فلسطین کی حمایت کرتے ہیں تو گویا... عیسائیوں، یہودیوں اور مسلمانوں کی حمایت کرتے ہیں اور حق و انصاف کا ساتھ دیتے ہیں اگر صیہونیت کی حمایت کرتے ہیں تو اس سے نہ صرف ظلم و عدوان کی حمایت لازم آتی ہے بلکہ بیک وقت یہود، عیسائی اور مسلمان کی مخالفت بھی لازم آتی ہے اور یہ وہ جرم ہے جس کا مرتکب کوئی بھی انصاف پسند نہیں ہو سکتا! لیکن افسوس ہے کہ ہندوستان کے بعض اخبارات اور لیڈروں نے مسلم دشمنی کے پردہ میں عربوں کی مخالفت اور یہود کی حمایت شروع کر رکھی ہے بلکہ حکومت کو بھی مشورہ دیا جا رہا ہے کہ وہ اسرائیلی حکومت کو تسلیم کرے اور اپنی اصول پسندی اور جمہوریت نوازی کو بالائے طاق رکھ دے!

چنانچہ اکالی لیڈر ماسٹر تارا سنگھ نے نام نہاد اسرائیلی حکومت کو اپنی تبریک و تہنیت سے نوازا ہے اور حکومت ہند کو بھی اس جرم میں شرکت کی دعوت دی ہے۔

مشہور سوشلسٹ لیڈر رام منوہر لوھیا نے لکھنؤ میں تقریر کرتے ہوئے کہا کہ وہ پندرہ سال پہلے عربوں کے حامی تھے، مگر اب وہ ان بہادر یہودیوں کے حامی ہیں جو اپنی ریاست کے قیام کے لئے زبردست قربانیاں دے رہے ہیں چند اخبارات کو چھوڑ کر اکثر و بیشتر غیر مسلم اخبارات بھی مسلم دشمنی کے شوق میں کھلم کھلا یہود کی حمایت پر اتر آئے ہیں اور عربوں کی مخالفت پر اپنا زور صرف کر رہے ہیں! مثلاً ایک اخبار اپنے اداریہ میں لکھتا ہے کہ "چونکہ عربوں کو ابتدا میں کچھ کامیابی حاصل ہوگئی ہے اس لئے ان کا دماغ خراب ہو گیا ہے، لیکن جب یہود کو باہر سے امداد ملنی شروع ہوگی تو انہیں آٹے دال کا بھاؤ معلوم ہو جائے گا"۔

ایک دوسرا اخبار لکھتا ہے کہ "یہ عرب ریاستیں کیا ہیں، انہیں تو اکیلا امریکہ ہی کافی ہے!"

حالانکہ جہاں تک امریکہ کی طاقت کا سوال ہے وہ عرب ریاستوں کے لئے ہی کیا ہند اور پاکستان سب کے لئے کافی ہے مگر تنگ نظری اور تعصب کے زور کو دیکھیے کہ وہ چڑ کے لگا کر اور منھ چڑا کر اپنا کلیجہ ٹھنڈا کر لینا چاہتا ہے!

تحریک خلافت کو ہندو مسلمانوں نے چلایا اور اسپر حریت وطن کی داغ بیل ڈالی فلسطین اور مصر کے معاملہ میں کانگریس نے ہمیشہ انصاف کا ساتھ دیا اور انگریزی پالیسی کو چیلنج کیا، ترکوں کے معاملہ میں کبھی ہندو مسلمانوں کی دو رائیں نہیں ہوئیں مگر اب جبکہ برطانیہ کی جمہوریت کش اور امریکہ کی یہود نواز پالیسی نے عربوں (یہود عیسائی اور مسلمانوں) کے لئے زندگی اور موت کا سوال پیدا کر دیا ہے تو ہمارے برادران وطن محض گھریلو اختلاف سے متاثر ہو کر نہ صرف دنیائے اسلام کی مخالفت پر اتر آئے ہیں بلکہ اپنی سیاسی روایات اپنے وطنی نقطہ نگاہ اور اپنی ملکی مصلحتوں کو بھی تلانجلی دے رہے ہیں!

گھریلو اختلافات کا ایک دائرہ ہوتا ہے، ذاتی کشاکش کی ایک حد ہوتی ہے اور جس قوم کا کوئی کیرکٹر ہو وہ اپنی نفسی شرافت اور نزاعی حدود کو بھی ملحوظ رکھتی ہے، لیکن یہ کیا کہ یہاں کے مسلمان سے اختلاف ہوتے ہی عربوں کی مخالفت شروع کر دی گئی اور ملک کی تقسیم کے نتیجہ میں اپنی ہمدردیاں یہود کے حوالہ کر دی گئیں؟ یہ طرز عمل کسی گھٹیا قسم کی اور سبک فطرت قوم کو تو زیب دے سکتا ہے، اعلی کیرکٹر کی قوم کو زیب نہیں دے سکتا، کیسی نازیبا حرکت ہے کہ یہاں کی مخالفت کا بدلہ عربوں سے لیا جائے اور یہاں کا تعصب وہاں بجلی بن کر گرے! حکومت ہند اپنی پرانی پالیسی پر قائم ہے اور بقول ہندی سفیر متعینہ مصر "حکومت ہند کی تمام ہمدردیاں عربوں کے ساتھ ہیں" اس کے بعد حالات کا تقاضہ یہ ہے کہ ہندوستان فلسطین کے معاملہ میں عربوں کا ساتھ دے اور مشرقی وسطی کو تیسری جنگ کا مرکز نہ بننے دے!

جون میں کیا ہوگا؟

ہند اور پاکستان دونوں میں شہرت ہے کہ جون میں ہندو مسلمان پھر جون بدلیں گے، دلیل یہ ہے کہ پندرہ اگست کے بعد انگریز کے جاتے ہی خون خرابہ ہوا، فلسطین سے جاتے ہی انگریز نے عرب اور یہود کو خوب لڑایا، اب پندرہ جون کے بعد موجودہ وائسرائے کی تشریف بری بھی کچھ ایسا ہی گل کھلائے گی ان احمقانہ خیالات اور دلائل کا صرف ایک ہی جواب ہے کہ یہ افواہیں قطعی بے بنیاد ہیں، جو شخص اس قسم کی افواہیں پھیلائے اس کی گوشمالی کرو اور زبان سے اچھی باتیں نکالو، پاکستان اور ہندوستان میں جنگ کا خیال احمقانہ ہے، دانشمندی اس میں ہے کہ ہم صلح و امن کی باتیں کریں اور خوف و ہراس کو پاس نہ پھٹکنے دیں۔

بزرگانہ روش

والذین لایشھدون الزور... الخ

(قرآن مجید پ ۱۹ ع ۴)

خدا پرست وہ لوگ ہیں جو کبھی جھوٹی گواہی نہیں دیتے اور جب وہ کسی لغویات کو دیکھتے ہیں تو بزرگانہ انداز سے گذر جاتے ہیں۔

کسی کے خلاف جھوٹی گواہی دینا فساد کا دروازہ کھولنا اور ایک اچھے انسان کو نقصان پہونچانا ہے، جو شخص جھوٹی گواہی دے کر دوسروں کو ذلیل کریگا وہ اس بات کے لئے تیار رہے کہ دوسرے بھی اس کے خلاف جھوٹی گواہی دیں اور اسے رسوا کریں، اس قسم کے کذاب لوگ سوسائٹی کے مجرم ہیں اور اخلاق کی بارگاہ سے انہیں کبھی معافی نہیں مل سکتی۔

جو لوگ وسیع النظر اور شریف نژاد ہوتے ہیں وہ کبھی لغویات میں مبتلا نہیں ہوتے اور فضولیات کو اچھالکر معاملہ کو طول نہیں دیتے وہ ان لغویات کو دیکھ کر کچھ ایسی روش اختیار کرتے ہیں کہ اصلاح بھی ہو جائے اور ان کی شان کو بٹہ بھی نہ لگے، الکابر کام اپنی شان کے شایاں ہوتا ہے، اور ان کی صحبات بزرگانہ شفقت کا مظہر ہوتی ہے، پس جھوٹی گواہی سے بچو اور اپنی عظمت پر کبھی داغ نہ آنے دو۔

اڈیٹر کے نام خطوط

(اڈیٹر کا مراسلہ نگار کی رائے سے متفق ہونا ضروری نہیں)

قوم کی امانت

دہلی میں بچوں کے گھر کے نام سے ایک یتیم خانہ انجمن مؤید الاسلام دریا گنج کی بلڈنگ میں عرصہ سے قائم ہے۔ اس یتیم خانہ کی حیثیت عام یتیم خانوں سے بالکل الگ ہے۔ یہاں بچوں کی تعلیم اور تربیت کے لئے جامعہ ملیہ کے قابل ترین استاد مقرر ہیں جو بچوں کی تعلیم و تربیت کا نہایت بلند مذاق رکھتے ہیں، یتیمی اوقاف کمیٹی، بچوں کے گھر کی نگراں ہے اور اس کے ماتحت یہ ادارہ چل رہا ہے۔

یتیم بچے قوم کی امانت ہیں لیکن افسوس ہے کہ لوگوں نے ان بچوں کو کمانے کھلانے کا ٹھیکہ بنا لیا ہے، ہر اجتماع میں بچوں سے بھیک منگوانا، گھر گھر سیپارہ (؟) ختم کرانا۔ وردیاں پہنا کر انہیں دعوتوں میں بھیجنا اور اس طرح ان کی بے کسی کی نمائش کرنا یہ عام یتیم خانوں کا طرز عمل ہے، لیکن بڑی خوشی کی بات ہے کہ بچوں کا گھر ان تمام باتوں سے پاک ہے اور اس میں ایسے طریقہ پر بچوں کی پرورش اور ان کی تعلیم ہوتی ہے کہ دیکھنے والا یہ محسوس کر سکتا ہے کہ وہ ایسے بچوں کو دیکھ رہا ہے جن کے سروں سے ان کے ماں باپ کا سایہ اٹھ چکا ہے۔ اور نہ بچوں میں احساس یتیمی پیدا ہوتی ہے اور سب سے بڑھ کر یہ بات کہ بچوں کے گھر میں بچوں کو ابتدا ہی سے ایسی دستکاریاں سکھائی جاتی ہیں جن کے ذریعے بچے بخوبی اپنا پیٹ بھر سکتے ہیں۔

ایسی صورت میں اسے قوم کی بدنصیبی کہیئے کہ کچھ لوگ یتیم بچوں کو سمیٹ کر ان کے ذریعے دکانداری کا سلسلہ شروع کرنا چاہتے ہیں۔ انجمن حیات الاسلام سے ہم کافی سبق لے چکے ہیں اس لئے عام مسلمانوں کا فرض ہے کہ وہ اس قسم کے لوگوں کو آگے نہ بڑھنے دیں۔

یتیمی اوقاف کمیٹی سے یہی عرض کروں گا کہ وہ قانونی طور پر اس قسم کے فتنوں کا انسداد کرے کیونکہ موجودہ حالات میں صرف وہی ادارہ ہے جو اس قسم کے کاموں کی تنظیم کر سکتا ہے۔

اخلاق حسین قاسمی۔ ناظم جمعیۃ علماء صوبہ دہلی
یکم جون ۱۹۴۸ء

شکریہ

جناب اڈیٹر صاحب، حکومت یو۔ پی کے محترم وزیر اعظم اور وزیر تعمیرات کی خدمت میں اپنے موقر اخبار کے ذریعہ میرا دلی شکریہ اور مبارکباد پہنچا دیجئے کہ جناب صدر صاحب نے ضلع بجنور اور ضلع نینی تال کو پختہ سڑکوں کے ذریعے ملا دینے اور سہولت سفر بہم پہنچانے کے لئے انتظامات شروع کر دیئے ہیں جس کی وجہ سے تاجر پیشہ لوگوں کو نہایت ہی خوشی ہوئی اور انہوں نے اطمینان کا سانس لیا مگر ایک بات لائق غور اتفاق ہے وہ یہ کہ موسم برسات میں بعض ندیاں اتنی تیزی سے بہتی ہیں کہ آمد و رفت حتی کہ ڈاک کا نظام بھی ابتر ہو جاتا ہے علاوہ ازیں جس آبادی سے ان کا گذر ہوتا ہے اس کے قریب و جوار کی کھیتی وغیرہ کو تباہ کر دیتی ہیں۔ لہذا میں وزیر موصوف سے پرزور اپیل کروں گا کہ ان ندیوں کے پلوں کی تعمیر شروع کرا دی جائے۔ صوبہ کی ضروریات اور بجٹ کا لحاظ رکھتے ہوئے میری رائے ہے یہ ہو سکتا ہے کہ ضلع بجنور میں سیر کوٹ اور راشد والہ یا افضل گڑھ دریائے رام گنگا پر اور ضلع نینی تال میں کاشی پور اور جسپور کے درمیان دریائے ڈھیلا پر پلوں کی تعمیر تو فوراً ہی شروع کرا دی جائے تاجر پیشہ لوگوں کے علاوہ ضلع کے صدر مقامات کو جانے کے لئے عام پبلک اور سرکاری لوگوں کو برسات کے موسم میں بہت زبردست دقت اور اخراجات کا سامنا کرنا پڑتا ہے۔ مجھے توی امید ہے کہ آنریبل وزراء اس اپیل پر فوراً اور پوری توجہ دیں گے۔ اور عوام کی دعائیں حاصل کرینگے۔

حکیم منشی محمد عبدالحکیم قریشی بجنوری۔ ہلدوانی۔
۲۸ مئی ۱۹۴۸ء

پاکستان کی اقلیتیں

مسٹر شہید سہروردی نے کراچی سے روانہ ہوتے ہوئے اخبارات کے نمایندوں سے فرمایا کہ پاکستان کے مسلمانوں کو اپنی اقلیتوں کیساتھ بہتر سلوک کرنا چاہیئے تاکہ ہند کے ساڑھے چار کروڑ انسانوں کے ساتھ بھی بہتر سلوک ہو یہ بھی کہا کہ سندھ اسمبلی میں اقلیتوں کے نمایندے موجود ہونے چاہئیں اور ڈسٹرکٹ مجسٹریٹ اور سپرنٹنڈنٹ کے عہدے بھی غیر مسلموں کو ملنے چاہئیں۔

بلاشبہ پاکستان کا فرض ہے کہ اپنی اقلیتوں کے ساتھ حسن سلوک سے پیش آئے مگر ہم سودا بازی کے قائل نہیں ہیں کہ یہ سلوک صرف ہماری خاطر ہو، پاکستان اپنی اقلیتوں کے ساتھ بہتر سلوک کرے مگر اپنا اسلامی اخلاقی اور وطنی فرض سمجھ کر، ہماری غیرت یہ کبھی گوارا نہیں کریگی کہ پاکستان کے حسن سلوک کا معاوضہ ہمیں ملے اور ہم ہمیشہ سودا بازی کے چکر میں رہیں پاکستانیوں کو ہماری پروا نہیں ہونی چاہیئے اور نہ ہمیں اسکی خواہش ہے، ہم یہاں کی اکثریت کا ہر سلوک برداشت کریں گے مگر یہ اجازت نہ دیں گے کہ پاکستان اپنی اقلیتوں کے ساتھ محض ہماری خاطر بہتر سلوک کرے، اس کا ہر کام اپنی خاطر ہونا چاہیئے، ہماری خاطر جو بھی کام ہوگا وہ ہمیں کبھی راس نہ آئے گا۔

سیر و سیاحت

سیاح

زوال کے زمانہ میں ہندوستان کے اندر یہ بہار تھی کہ لوگ آج تک یاد کرتے ہیں مختلف تاریخی عمارتوں اور مقبروں کے مجاوروں کی ٹولیوں کی کچھ نہ پوچھو، ان میں سے بعض ایسے مزے اڑاتے کہ ہندوستان کو... یاد کریں گے

اور یہ مجاور امریکنوں کی راہ تو ایسے دیکھتے رہتے تھے جیسے زمیندار اپنی بیل کے انتظار میں ہو... اور کوئی آیا تو بس اس کے پیچھے لگ گئے اور اس وقت تک پیچھا نہ چھوڑا جب تک اس کی اچھی طرح حجامت نہ بنا دی۔

ایک مجاور سے راقم الحروف نے پوچھا کہ امریکن جب فیاض ہوتے ہیں تو... کہنے لگے کہ میاں آج کل فیاض وغیرہ نام ہے... ہندوستانی ہی نہیں... بے وقوف ہوتے ہیں، ...جو آج کل ہیں ان کے پاس دولت کا پیسہ تو ہے خرچ کرتے ہوئے... ہندوستانی نہیں کر... کام کرنے کے بعد بھی سو کھی روٹی بھی نصیب نہیں۔

شاید یہ مذاق نگری وہ بات بڑے پتے کی کہی معلوم ہوتا ہے وہ علم نفسیات کا بڑا ماہر تھا اور یہی کیا ہر مجاور علم نفسیات کا بڑا ماہر ہے خاص کر امریکنوں کے متعلق — یہی بات اس وقت معلوم ہوئی جب روضہ تاج محل کے مجاوروں نے اور کچھ نہیں صرف ڈیڑھ سو ڈالر (ایک ڈالر تقریباً چار روپے کے برابر) میں خاص روضہ تاج کو فروخت کر ڈالا — سو ڈالر اصل قیمت اور پچاس ڈالر ہندوستان سے امریکہ پہونچانے کا خرچ —

یہ اس وقت کی بات ہے جب مسلمان کثیر تعداد میں اپنے گھر بار کو کوڑیوں میں بیچ کر پاکستان بھاگ رہے تھے۔ امریکنوں نے سوچا لاکھ کروڑوں روپیہ کی ایک چیز چند سو روپوں میں ہمارے ہاتھ لگی لیکن انہیں یہ پتہ نہ تھا کہ روضہ تاج محل کی فروختگی کے ساتھ انہیں بے وقوفی کی سند بھی دی گئی ہے —

چنانچہ ڈیڑھ سو ڈالر کی جو رسید انہیں دی گئی اس پر صاف لکھا تھا "امریکن دنیا میں سب سے زیادہ بے وقوف ہوتا ہے" —

سنا ہے اب یہ امریکن سر پکڑ کر رو رہے ہیں۔ مگر اب پچھتائے کیا ہوت ہے — وکیل فرنیا (امریکہ) سے اور بمبئی کی معرفت کیا گیا ہے... وزیر اعظم کو لکھیں تب بھی روضہ اپنی جگہ سے ہٹنے والا نہیں —

ہمارے خیال میں اڈیٹر صاحب کو چاہیئے وہ بازار سے سنگ مرمر کا کوئی روضہ خرید کر امریکہ بھیجدیں اس سے امریکنوں کی بے وقوفی پر بھی پردہ پڑ جائے گا اور ہندوستانی مجاوروں کی بات بھی رہ جائے گی — نام ہو جائے گا تاج محل کا اور نام پر آج کل دنیا مرتی ہے —

آسام کے ساتھ تار و ٹیلیفون کا انتظام

نئی دہلی یکم جون، آسام اور ہندوستان میں شامل ہونیوالی مشرقی ریاستوں کے درمیان تار و ٹیلیفون کا براہ راست سلسلہ قائم ہو چکا ہے، گوہاٹی شیلانگ اور کلکتہ کے درمیان وائرلیس کا انتظام بھی کیا گیا ہے۔ ہندوستان کی تقسیم کے بعد اس نئی سکیم کو عملی جامہ پہنانے کا کام گذشتہ ماہ اکتوبر میں شروع کیا گیا تھا یہ کام ماہ فروری کے آخیر تک ختم ہو گیا اور اس پر ۲۵ لاکھ روپیہ صرف ہوئے ہیں۔ اب آسام کو پاکستان کے راستے پیغام بھیجنے کی ضرورت نہیں، ماہ مئی کے بعد صرف چند ایک تاریں آسام کو پاکستان کے رستے بھیجی گئیں۔

برا...

بموجب دفعہ (۱) ایسٹ... صاحب جن جائدادوں کا ... ہا ہو نہیں ہے تو ایک ماہ ... فہرست مکانات ... کی ہے جو مکان یا سالم ... یونین سے باہر نہیں گئے ہیں ان ... بجے سے ۵ بجے اور شام ... اور دکلا صاحبان ... سکریٹری

فہرست جائداد ... غیر معمولی ...

نمبر شمار	نمبر مکان معہ ...
138	6731 بڑا باڑا چاندنی چوک
139	222/1 رشنی بلڈنگ
140	3/4
141	1/200
142	1290
143	1259
144	180/2
145	180/3
146	180/1
147	601
148	605
149	604
150	968
151	529
152	1285
153	1349
154	1346
155	1330
156	90
157	88
158	1256
159	180/4
160	اسمتھ اینڈ ... 1387 C.F.
161	6543
162	6456
163	5525, 5524
164	6457
165	8897
166	8847 زیرین
167	6595
168	4/18/41
169	ڈی 9650 D
170	9644
171	9649
172	9650 A
173	9551
174	بی 9551 B
175	بی 9650
176	9599
177	9594
178	9591
179	9576
180	9565
181	9560
182	9577
183	8564
184	9627
185	9552
186	9551 A
187	9555
188	9519
189	95050 A
190	9505 A
191	9506
192	9516 A
193	6454
194	6496

B4

B4

صوبائی حکومت کی لسانی پالیسی پر شدید احتجاج

ضلع جمعیۃ علماء پورنیہ کی کارروائی

پورنیہ بہار (ڈاک سے) یہاں ۱۰ مارچ کو ضلع جمعیۃ علماء پورنیہ کا اجلاس کے خاتمہ پر کئی رزولیوشن پاس کئے گئے پہلا رزولیوشن گاندھی جی کی موت کے بارے میں تھا۔ اس کو جناب صدر نے پیش کیا تھا۔ اس رزولیوشن کا متن یہ ہے۔

مسلمانان پورنیہ کا یہ اجلاس ہندوستان کے نجات دہندہ اور دنیا کی بے نظیر شخصیت امن اور آشتی کے عظیم رہنما مہاتما گاندھی کے سفاکانہ قتل پر دلی رنج و ملال کا اظہار کرتا ہے اور دشمن انسانیت قاتل اور اس کے حامیوں کے خلاف نفرت و بیزاری کا اظہار کرتا ہے۔

دوسرے رزولیوشن میں حضرت مولانا ثناء اللہ صاحب امرتسری جنہوں نے موجودہ دور میں اسلام کی بڑی بڑی خدمتیں انجام دی ہیں ان کی وفات حسرت آیات پر اور مولانا عبد الرؤف صاحب داناپوری و حضرت مسٹر سید عبد العزیز صاحب کے انتقال پر ملال پر رنج و غم کا اظہار کیا گیا اور دعا کی گئی کہ خدا انہیں جوار رحمت میں جگہ دے اور پسماندگان کو صبر جمیل عطا فرمائے۔

تیسرا رزولیوشن فسادات کے بارے میں تھا۔ جس میں کہا گیا تھا کہ یوم آزادی ۱۵ اگست ۱۹۴۷ء سے پہلے انڈیا اور پاکستان میں فرقہ وارانہ فسادات و کشت و خون ہوئے ہیں یہ اجلاس انہیں بہیمانہ اور انسانیت سوز حرکت قرار دیتے ہوئے دلی نفرت و بیزاری کا اظہار کرتا ہے اور انڈیا اور پاکستان سے رہنے والے باشندوں سے اپیل کرتا ہے کہ وہ اپنے مذہبی تعلیم کی روشنی میں انسانیت اور رواداری کو فروغ دیتے ہوئے آپس میں دوستانہ تعلقات قائم رکھیں۔

چوتھے رزولیوشن میں صوبائی حکومت اور حکام اور حکام ضلع پورنیہ کی توجہ اس بات کی طرف مبذول کرائی گئی کہ ۱۵ اگست ۱۹۴۷ء سے ضلع میں بدامنی بہت زیادہ ترقی پر ہے خصوصاً علاقہ صدر کے جنوب مشرقی حصہ میں چوری ڈکیتی اور آتش زنی کے واردات بکثرت ہوتے رہتے ہیں جس وجہ سے عوام پریشان حال ہیں ضرورت ہے کہ اس سلسلہ میں بہت زیادہ سرگرمی سے کام لیا جائے گا اور سختی کے ساتھ تدارک کر کے اس بدامنی کو دور کیا جائے۔

پانچواں رزولیوشن ہند کے دستور اساسی میں ... اس میں کہا گیا تھا کہ

جمعیۃ علماء ضلع پورنیہ کا یہ اجلاس اس امر کو لائق تحسین اور قابل شکر خیال کرتا ہے کہ واضعین ہند کے دستور اساسی کے ذریعہ ہندوستان کی اقلیتوں کو اس امر کا اطمینان دلایا ہے کہ ان کو قومی حکومت میں ان کی تہذیب و معاشرت محفوظ رہے گی لیکن باوجود اس کے صوبائی حکومتوں میں بعض ایسی چیزیں پائی جاتی ہیں اور لائی جا رہی ہیں جو دستور ساز آئین کے منافی ہیں جیسے زبان کا مسئلہ اور بعض صوبے میں زبان اور ذبیحہ گاؤ کا مسئلہ اس لئے جمعیۃ علماء پورنیہ کا یہ اجلاس حکومت سے مطالبہ کرتا ہے کہ ایسے اقدامات کو فوری طور پر رد کیا جائے اور اقلیتوں کو مطمئن کر کے صحت مند فضا قائم کرنے کی کوشش کی جائے۔ زبان کے بارے میں بھی ایک رزولیوشن منظور کیا گیا۔ اس میں کہا گیا تھا۔

کانگریس نے ہمیشہ یہ اعلان کیا ہے کہ انڈیا میں سرکاری زبان ہندوستانی ہوگی جو دیوناگری اور اردو رسم الخط میں لکھی جائے گی اور اپنے دستوروں میں بھی اس کو تسلیم کیا ہے۔ اس کے باوجود کانگریس، مہاتما گاندھی اور پنڈت جواہر لال نہرو کے منشا کے خلاف صوبائی حکومتیں اردو رسم الخط اور ہندوستانی زبان کو سرکاری دفتروں سے خارج کرنے کی کوشش کر رہی ہیں اور ایک نہایت ہی مشکل دیمنت زبان دیوناگری رسم الخط میں رائج کر رہی ہے صوبائی حکومت کی اس روش پر یہ اجلاس شدید احتجاج کرتا ہے اور حکومت وقت سے پر زور مطالبہ کرتا ہے کہ اپنی روش پر نظر ثانی کرے اور ہندوستانی زبان کو دونوں رسم الخط میں مروج رکھے۔

ساتویں رزولیوشن میں آل انڈیا اجلاس جمعیۃ علماء ہند منعقدہ ۲۰ و ۲۱ اپریل ۱۹۴۹ء کے منظور شدہ تجاویز کی پر زور تائید و توثیق کی گئی۔

سر والٹر مانکٹن

نئی دہلی یکم جون۔ معلوم ہوا ہے کہ نظام حیدرآباد کے آئینی مشیر سر والٹر مانکٹن بھی حکومت حیدرآباد کے اس وفد میں شامل ہوں گے جو غالباً ۱۴ جون کو حکومت ہند سے بات چیت کرنے کے لئے نئی دہلی پہنچے گا۔

جموں میں فصلوں کی کٹائی

ہندی فوجوں کی اہم خدمات

سری نگر یکم جون۔ نامہ نگار گلوب کو معلوم ہوا ہے کہ جموں میں ہندوستانی فوجوں کے سپرد فصل کاٹنے کا کام کیا گیا ہے۔ سب سے زیادہ فصل کاٹنے والے یونٹ کو دو سو روپیہ انعام دیا جائے گا۔

معلوم ہوا ہے کہ حکومت کشمیر نے جموں اور پاہال میں تنگ کے بہت سے بنک پر قبضہ کر لیا ہے یہ بھی معلوم ہوا ہے کہ یہ بنک پنبک ایمرجنسی فروخت کرنے کے لئے سری نگر پہنچایا جا رہا تھا۔

مصر کے لئے امریکی ہتھیار

لندن یکم جون۔ امریکہ کی طرف سے مرکزی طور پر یہودیوں کی حکومت اسرائیل کی حمایت کئے جانے کے باوجود اس امر کا امکان موجود ہے کہ امریکہ سے مصر کو ہتھیار بھیجے جا رہے ہیں۔ یہ اطلاع ایڈنبرگ کے ڈپلومیٹک نامہ نگار نے دی ہے۔ نامہ نگار نے مزید لکھا ہے کہ ہر ایک کے وزیر اعظم نے امریکہ کے حق میں پالیسی اختیار کرنے کا فیصلہ کیا ہے۔ اور حکومت مصر امریکہ سے قرضہ اور ہتھیار حاصل کرنے کی کوشش کرے گی۔ یہ بھی معلوم ہوا ہے کہ حکومت مصر امریکی ہوائی جہاز کا ایک سکوئیڈرن خریدنے کے لئے بات چیت کر رہی ہے۔ اور مصر نے امریکہ زیکو سلوا کیا اور کچھ دوسرے ملکوں کو فوجی ملازمت کے لئے شرائط ...

نئی دہلی یکم جون۔ دہلی کے برطانوی محکمہ اطلاعات کے مطابق پاکستان، ہندوستان اور لنکا کے وزیر اعظموں کو لندن جانے کی دعوت دی گئی ہے لندن میں برطانوی دولت مشترکہ کے وزیر اعظموں کی ایک کانفرنس ہو رہی ہے جس میں باہمی دفاع اقتصادی معاملات وغیرہ پر تبادلہ خیالات ہوگا۔

ایڈیٹر اخبار پرتاب کا قابل مذمت رویہ

جمعیۃ علماء تستری بازار کا احتجاج

ژورہ ۲۵ مئی اخبار پرتاب کے نااہل ایڈیٹر نے فلسطین پر ایڈیٹوریل لکھتے ہوئے پیغمبر اسلام اور قرآن کریم کی شان میں جو الفاظ استعمال کیا ہے وہ نہ صرف گستاخانہ اور دل آزار ہیں بلکہ ایڈیٹر نے تاریخ کی مسلمہ حقیقت کے خلاف نہایت ہی بھدا مذاق کیا ہے۔

اخبار پرتاب کی اس الزام تراشی، شرمناک جھوٹ اور ناقابل برداشت دل آزاری سے حکومت ہند کے مسلم حلقوں میں سخت بے چینی پیدا ہوگئی ہے اور ان کی نظریں ہند کی اس جمہوری حکومت پر لگی ہوئی ہیں جس نے مہاتما گاندھی کے اصول پر چلتے ہوئے مذہب کے وقار کی حفاظت کرنے کا وعدہ کیا ہے۔

ایڈیٹر پرتاب کی اس ذلیل حرکت سے مہاتما گاندھی کی روح کو جس قدر صدمہ پہنچا ہوگا اس کا اندازہ نہیں لگایا جا سکتا۔ مجھے امید ہے کہ حکومت ہند اخبار پرتاب کے گستاخ ایڈیٹر سے باز پرس کرے گی۔ اس طرح مسلمانوں کے مذہبی جذبات کو جو ٹھیس لگی ہے اس کی تلافی ہو سکے گی۔ ساتھ ہی ساتھ میں ہندوستان کے ان اخبارات سے استدعا کرتا ہوں جو مہاتما گاندھی کے اصول پر چلنا اپنا فرض اولین سمجھتے ہیں کہ وہ ایڈیٹر پرتاب کے اس ناشائستہ اور دل آزار رویہ کے خلاف متحد ہو کر آواز اٹھائیں تاکہ آئندہ کوئی بھی مذہبی پیشواؤں کی شان میں اس قسم کے الفاظ کہنے یا لکھنے کی جرات نہ کر سکے۔

دیوبند میں گاندھی میموریل کلب

دیوبند ... [illegible] ... مہاتما گاندھی کی یادگار کے سلسلہ میں دیوبند میں ایک کلب قائم کیا گیا ہے۔

کلب کا اجلاس ... [illegible] ... کے علاوہ شاعرہ اور ریسلنگ کے انتظامات کئے گئے ہیں۔ کلب کے مقاصد حسب ذیل ہیں۔

(۱) گاندھی جی کے مجوزہ مقاصد اور ارادوں کی اشاعت (۲) فرقہ داری دور کرنا اور آپس میں میل و محبت پیدا کرنا (۳) عوام کو بہترین شہری بنانا (۴) آزاد ہندوستان کا شہری بنانا وغیرہ وغیرہ۔ ہم ملک کے نوجوانان وطن سے پرزور اپیل کریں گے کہ ملک کے گوشہ گوشہ میں اس قسم کے کلب قائم کریں گے اور اس طرح نہ صرف خود ہی مستفیض ہوں گے بلکہ اپنے ملک کی سیوا بھی کر سکیں گے۔

مسٹر شنکر راؤ دیو کی تقریر

پٹنہ۔ یکم جون۔ آل انڈیا کانگریس کمیٹی کے جنرل سکریٹری مسٹر شنکر راؤ دیو نے ایک تقریر میں کہا کہ آزادی حاصل کرنا انسان کی سب سے بڑی کامیابی ہے۔ اور انسان کو اپنی آزادی کی ہر قیمت پر حفاظت کرنی چاہئے۔ آپ نے عوام سے گاندھی میموریل فنڈ میں چندہ دینے کی اپیل کی۔

آسام میں لیگ کا خاتمہ

گوہاٹی ۲ جون۔ آسام میں صوبائی مسلم لیگ ختم کر دی گئی کل یہاں آسام مسلم لیگ کی ورکنگ کمیٹی نے اس مطلب کا ایک رزولیوشن منظور کیا۔

صوبائی مسلم لیگ کے صدر مسٹر عبد اللہ نور الحق صدر جلسہ تھے۔ اخبارات کو ایک بیان دیتے ہوئے مسٹر نور الحق نے کہا کہ ہند یونین کے موجودہ سیاسی صورت حالات میں فرقہ پرست جماعتیں کسی صورت میں زندہ نہیں رہنی چاہئیں۔

انہوں نے کہا آسام کے مسلمانوں نے بڑی ہمت اور استقلال سے کام لیا ہے۔ اور انہوں نے ہر وقت عدم تشدد کو اپنے سامنے رکھا ہے۔ انتہائی اشتعال کے موقعہ پر بھی انہوں نے گاندھی جی کے اصول عدم تشدد سے کام لیا ہے۔ آخر میں آپ نے آسام میں برسر اقتدار پارٹی سے اس بات کی اپیل کی کہ وہ زندگی کے تمام شعبوں میں آسام کے مسلمانوں کے ساتھ انصاف سے کام لے۔

دو سائیکل سوار ہلاک

لدھیانہ ۲ جون۔ یہاں سے چند میل کے فاصلہ پر موضع ... کے قریب گولیاں چلا کر ایک سائیکل سوار کو ہلاک کر دیا گیا۔ دوسرا شدید زخمی ہوا۔

کہا جاتا ہے کہ دو بدمعاشوں نے جنہوں نے اپنے چہرہ نقابوں میں چھپا رکھے تھے ان پر حملہ کیا۔ زخمی بعد میں اسپتال پہنچ گیا۔ مجرموں کا اب تک پتہ نہیں ملا۔

گمشدہ کی تلاش

فیاض احمد ولد طفیل احمد عمر تقریباً ۱۳ سال قد میانہ رنگ گندمی ... پر نشان خاکی قمیض اور میلا پاجامہ پہنے ہوئے چار دن سے گھر سے غائب ہے جن صاحب کو ملے بپتہ ذیل پر پہنچا دیں: طرلیف احمد بریکان حاجی محمد خان کارخانہ ظروف مسروں تحصیل نگینہ بدھن شاہ مراد آباد۔

لوچھ سے پناہ گزینوں کا انخلاء

ہندی ہوائی بیڑے کو خراج تحسین

سری نگر۔ یکم جون۔ جنرل کیری آپا نے جو حال ہی میں پونچھ کے دورے سے سری نگر واپس آئے ہیں ایک ملاقات میں بتایا کہ پونچھ میں ہندی فوجوں کی حالت اب بہت بہتر ہے اور اس علاقہ میں حالات بہت بہتر ہو گئے ہیں۔ اس بات کا انکشاف کرتے ہوئے کہ یکم فروری سے مئی کے آخر تک ۵۰ ہزار پناہ گزینوں کا انخلاء بذریعہ طیارہ عمل میں آیا ہے۔ آپ نے بتایا کہ اب پونچھ میں صرف دس ہزار آدمی رہ گئے ہیں۔ انہیں سے ہر شخص کو کافی کھانا مل رہا ہے۔ اور اس کی صحت بالکل ٹھیک ہے آپ نے ہندی ہوائی بیڑے کے جوانوں کو خراج تحسین پیش کیا جنہوں نے بڑی ہمت اور خطروں کے مقابلے کے بعد پونچھ سے پناہ گزینوں کے انخلاء کا کام کیا۔

علمی تحقیقات کے شعبہ کا قیام

نئی دہلی۔ یکم جون۔ معلوم ہوا ہے کہ حکومت ہند عنقریب سائنٹفک ریسرچ ڈپارٹمنٹ (شعبہ علمی تحقیقات) قائم کرنے والی ہے۔ صدر ہندوستان کے وزیر اعظم پنڈت نہرو جو کہ سیاسی ہونے کے ساتھ ساتھ ممتاز سائنسدان بھی ہیں اس شعبہ کے صدر ہوں گے اور ڈاکٹر ایس ایس بھٹناگر ڈائرکٹر سائنٹفک و انڈسٹریل ریسرچ غالباً اس شعبہ کے سکریٹری مقرر کئے جائیں گے۔ ... [illegible] ... سائنسدانوں پر مشتمل ایک نگران کمیٹی بھی ہوگی۔

نمبر شمار	نمبر مکان معہ علاقہ میونسپل کمیٹی	علاقہ وقوع جائداد	
252	14804	موتیاکھان	پہاڑگنج
253	14666	〃	〃
254	14667	〃	〃
255	14651	〃	〃
256	14934	〃	〃
257	14928	〃	〃
258	14761	〃	〃
259	14012/13	جھنڈے والا پہاڑگنج	
260	14019-20	〃	〃
261	14192	〃	〃
262	14033/36	〃	〃
263	14041/44	〃	〃
264	14055 A	〃	〃
265	14177	〃	〃
266	بالمقابل مکان 14181	〃	〃
267	14182-83	〃	〃
268	14566	کوچہ نبی کریم	〃
269	14567	〃	〃
270	14554	کوچہ نبی کریم	〃
271	14560	〃	〃
272	14559	〃	〃
273	14558	〃	〃
274	14553	جھنڈے والا پہاڑگنج	
275	14506	〃	〃
276	14499	جھنڈے والا روڈ	〃
277	14502	〃	〃
278	14438	〃	〃
279	14430	〃	〃
280	14439	〃	〃
281	14416/14419	〃	〃
282	14427	〃	〃
283	14369	〃	〃
284	14355	〃	〃
285	14353	〃	〃
286	14354	〃	〃
287	14351	〃	〃
288	14298	جھنڈے والا روڈ۔ پہاڑگنج	
289	14269	〃	〃
290	14234	〃	〃
291	14233	〃	〃
292	14232/36	〃	〃
293	14736	موتیاکھان گلی	〃
294	14705	〃	〃
295	14736	〃	〃
296	14824	〃	〃
297	14834	〃	〃
298	14935	〃	〃
299	14824	〃	〃
300	12327/31	عثمانی دھانڈہ	〃

(باقی صفحہ ۴ پر ملاحظہ کیجئے)

اطلاع عام

... ایویکوئیز ایکٹ (انتظام جائداد) جس کا نفاذ صوبہ دہلی میں بھی کر دیا گیا ہے۔ کسٹوڈین ... ان کی فہرست بذریعہ گزٹ شائع کریں گے اور دفعہ ... کے بموجب اگر کوئی شخص ... کے اندر اندر اپنی جائداد کے لئے اعتراض کر سکتا ہے۔

... دکان، کارخانہ جات کسٹوڈین صاحب دہلی نے حسب اختیارات ۲۰ مئی کے گزٹ میں شائع ... ان کو واپس لینا چاہتے ہیں اور ... خوف فساد یا بوجہ تقسیم ہندوستان ہند ... ضرورت ہے کہ وہ دفتر قانونی امداد کمیٹی جمعیۃ العلماء ہند واقع گلی قاسم جان دہلی میں ... تک علاوہ اتوار کے تشریف لا کر جائداد کے قبضے واپس لینے کی درخواست ... انتظام دے رہے ہیں ان کی درخواستوں کی پیروی کا مرتب ... قانونی امداد کمیٹی جمعیۃ العلماء ہند گلی قاسم جان دہلی۔

... مکانات جن کا قبضہ کسٹوڈین نے بذریعہ گزٹ مورخہ ۲۰ مئی ۱۹۴۹ء ... ان میں سے بیشتر کی فہرست الجمعیۃ مورخہ ۲۸ مئی ۱۹۴۹ء میں ... ہے

...وقوع جائداد	نمبر شمار	نمبر مکان معہ علاقہ میونسپل کمیٹی	علاقہ وقوع جائداد
... پہاڑگنج	195	2244	کوچہ کاشغری دریاگنج
〃	196	3020/46/47	جی، بی روڈ دریاگنج
... پہاڑگنج	197	2245	کوچہ کاشغری 〃
〃	198	2246	〃 〃
... پہاڑگنج	199	2248	〃 〃
	200	2249	کوچہ کاشغری دریاگنج
... پہاڑگنج	201	1980	گلی نقارچیان بازار سیتارام 〃
〃	202	1840	گلی فیروز کلاں 〃
〃	203	572	چاندنی محل دریاگنج
... پہاڑگنج	204	4997	فیض بازار ڈیوڑھی اشرفیہ دریاگنج
〃	205	6	فیض بازار 〃
〃	206	1045-1047	منشی والان ... بازار سیتارام
... پہاڑگنج	207	1635	چاہ سنگھ کالی مسجد 〃
〃	208	XIII/1455	عقب کالی مسجد 〃
〃	209	1431	کوچہ نظر خان کلاں مسجد 〃
〃	210	20-21	فیض گنج - دریاگنج
〃	211	III/670	پھاٹک مفتی والان
〃	212	X/678	〃 〃 〃
〃	213	1447	عقب کلاں مسجد بازار سیتارام
〃	214	2008	فیض بازار 〃
... والان	215	XI/3434	کوچہ چیلان 〃
〃	216	XI/3418-19	
〃	217	XI/3284-85	کوچہ چیلان دریاگنج
... سبزی منڈی	218	3395	〃 〃
〃	219	XI 3386	〃 〃
〃	220	3229	فیض گنج 〃
〃	221	XI 3388-89	کوچہ چیلان 〃
... پہاڑگنج	222	XI/18/19 قطعہ	فیض بازار 〃
〃	223	XI 1949	〃 〃
〃	224	XI 1972-73	〃 〃
... بازار	225	XI 1956	〃 〃
... سبزی منڈی	226	XI 1955	فیض بازار دریاگنج
〃	227	XI 1918	〃 〃
〃	228	XI 1887	〃 〃
〃	229	XI 1886	〃 〃
سبزی منڈی	230	پلاٹ نمبر ...	جی، بی روڈ دریاگنج
	231	3009	... بلڈنگ جی بی روڈ دہلی
... گنج	232	13495	پہاڑگنج
...	233	14732	موتیاکھان پہاڑگنج
〃	234	13453	پہاڑگنج
〃	235	13454	〃
〃	236	14298	جھنڈے والا روڈ پہاڑگنج
〃	237	14444	〃 〃
〃	238	14738	〃 〃
〃	239	14705	〃 〃
〃	240	14639/43	موتیاکھان 〃
〃	241	14703	〃 〃
〃	242	14626/28	〃 〃
〃	243	14930	〃 〃
〃	244	14931	〃 〃
〃	245	14932	〃 〃
〃	246	14933	〃 〃
〃	247	15063	〃 〃
〃	248	11992	〃 〃
〃	249	14169	〃 〃
〃	250	14664	〃 〃
〃	251	14665	〃 〃

ایشیائی ممالک کے مکمّل طور پر آزاد ہونے سے ہی دُنیا کے مسائل کا حل ہو سکتا ہے

ہمیں امداد کی ضرورت ہے لیکن اقتصادی غلبہ نہیں چاہتے

اقتصادی کانفرنس میں پنڈت نہرو کا خطبہ

اوٹاکمنڈ ۲۰ جون - کل صبح گیارہ بجے یہاں ایشیا اور مشرق بعید کے اقوام متحدہ کے کمیشن کا افتتاح کرتے ہوئے وزیر اعظم ہندوستان پنڈت نہرو نے کہا کہ جس قدر جلد اس حقیقت کو تسلیم کر لیا جائے اتنا ہی بہتر ہے کہ ایشیا کے ہر ملک کو یہ پورا حق حاصل ہے کہ وہ سیاسی طور پر مکمل آزاد ہو اور دنیا میں اپنے مقرر کئے ہوئے راستے پر چل سکے۔ آپ نے کہا ایک بات یقینی ہے۔ اور وہ یہ کہ اگر ایک ملک دوسرے ملک پر غلبہ حاصل کرنے کی کوشش کرتا رہا تو ایشیا کے کسی حصہ میں امن نہیں ہو سکتا۔ یہ امر قابل افسوس ہے کہ ایشیا کے بعض حصوں میں اس قسم کی کوشش کی جا رہی ہے۔ میری ذاتی رائے میں یہ کوشش نہ صرف ناپسندیدہ ہے بلکہ اس میں ... اور تدبر کو بھی دخل نہیں جو ممالک امداد دینے کے قابل ہیں وہ اگر ایشیائی ممالک کی صنعتی اور تجارتی امداد کریں تو وہ قابل قبول ہے لیکن کسی صورت میں بھی اقتصادی یا صنعتی غلبہ کو برداشت نہیں کیا جائیگا۔ اس غلبہ سے تو بہتر ہم یہ سمجھتے ہیں کہ اپنی صنعتی ترقی میں تاخیر برداشت کر لیں ایک کا دوسرے پر غلبہ باہمی جذبات میں تنفر پیدا کرتا ہے۔

ٹھیک گیارہ بجے پنڈت نہرو گورنر مدراس کے ہمراہ کانفرنس ہال کے صدر دروازے میں داخل ہوئے جہاں پرزور تالیوں سے آپ کا استقبال کیا گیا۔ آپ کے داخلے کے فوراً بعد کانفرنس کے چیرمین نے افتتاح کا اعلان کر دیا۔ وزیر اعظم نے اپنی تقریر میں ایشیائی ممالک کے مسائل کا حوالہ دیتے ہوئے کہا کہ مجھے امید ہے کہ اس کانفرنس میں اقتصادی امور کو طے کرتے وقت انسانی نقطۂ نظر کو بھی سامنے رکھا جائیگا۔ آپ نے مختلف ممالک کے نمائندوں کا خیر مقدم کرتے ہوئے یہ عجیب تجویز پیش فرمائی کہ کانفرنس اپنا صدر مقام ہندوستان میں مقرر کرے۔ اگر کانفرنس نے ایسا کیا تو پنڈت نہرو نے یقین دلایا کہ حکومت ہند ایسی امداد کریگی لیکن آخر میں آپ نے یہ بھی کہا کہ خواہ کانفرنس ہندوستان میں اپنا صدر مقام بنائے یا نہ بنائے۔ ہندوستان کانفرنس کی کوششوں میں پورا تعاون کرے گا۔ آپ نے خاص طور پر برما اور نیوزی لینڈ کے نمائندوں کا خیر مقدم کیا اور فرمایا کہ کیا اچھا ہوتا کہ انڈونیشیا کے نمائندے بھی اس وقت ہمارے ساتھ اس کانفرنس میں شریک ہوتے ہندوستان کے متعلق آپ نے کہا کہ اس کو زیر دست مادی ذرائع حاصل ہیں اور آبادی کے لحاظ سے بھی بہت اہمیت ہے آپ نے فرمایا کہ ہندوستان ایشیائی ممالک سے تعاون حاصل کرکے کام کرنا چاہتا ہے ان کا لیڈر بننا نہیں چاہتا کیونکہ لیڈر شپ میں ایک احساس برتری ہوتا ہے ہندوستان تو صرف مشترکہ مفاد میں نمایاں حصہ لینا چاہتا ہے ہند کے بارے میں آپ نے فرمایا کہ اگرچہ ہندوستان ایک زراعتی ملک ہے پھر بھی یہاں خوراک کی کمی محسوس کی جاتی ہے آپ نے فرمایا کہ ہندوستان کے متعلق یہ کہنا کہ یہاں آبادی زیادہ ہو گئی ہے۔ غلط ہے ہندوستان کے بعض حلقوں میں تو آبادی زیادہ ہے لیکن دوسرے علاقے ویران ہیں مجموعی طور پر ہندوستان میں زمین کی وسعت کے لحاظ سے آبادی کم ہے آپ نے اقوام متحدہ کے اصولوں سے وابستگی رکھی ہے اور ہندوستان کی رائے میں جتنا کہ انہیں اصولوں پر عمل کرنا چاہیئے اقوام متحدہ کا سیاسی نقطۂ نظر کچھ بھی ہو لیکن اقتصادی نقطۂ نظر میں کوئی اختلاف نہیں ہو سکتا۔ سیاسی طور پر بھی زیادہ کامیابی حاصل نہیں ہوئی ہے لیکن مجھے توقع ہے کہ اگر ہم اقتصادی طور پر کامیاب ہو گئے تو اس کا اثر ہمارے سیاسی حالات پر بھی پڑے گا۔

آپ نے فرمایا کہ ہم یہاں ایشیا اور مشرق بعید کے اقتصادی معاملات پر غور کرنے کے لئے جمع ہوئے ہیں۔ ان علاقوں میں ایک ارب انسان آباد ہیں۔ اگر ہم ان مسائل پر انسانی ہمدردی کے جذبات سے نظر ڈالیں تو یہ مسائل زیادہ اہم ہو جاتے ہیں۔ ان کا تعلق ایک ارب انسانوں کے رنج و غم مصائب و مشکلات سے ہو جاتا ہے اور بعض اقتصادی مسائل کے مقابلہ میں ان کی اہمیت بڑھ جاتی ہے۔ یہ بات قابل ذکر ہے کہ ایشیا کے مسائل کو ابھی تک وہ اہمیت نہیں دی گئی جس کے وہ مستحق تھے۔ اس وقت یہ سوال نہیں کہ امداد دینے والے ممالک ہمارے ساتھ فیاضانہ برتاؤ کریں بلکہ سوال یہ ہے کہ اگر دنیا کے بعض حصوں کو غیر ترقی یافتہ چھوڑ دیا گیا تو ان کا اثر ترقی یافتہ ممالک پر پڑے گا اور یہ اثر اچھا نہیں ہوگا۔ اس لئے ضروری ہے کہ دنیا کے غیر ترقی یافتہ ممالک کی بہبود اور بہتری کی اہمیت کو پورے طور پر سمجھا جائے۔ اگر ایشیائی ممالک کی طرف مناسب توجہ نہیں دی گئی تو اس سے اقوام متحدہ کے اصولوں کا مقصد فوت ہوتا ہے۔ یہ بات قابل افسوس ہے کہ ہندوستان جیسے زراعتی ملک میں خوراک کی کمی ہو۔ اور ہمیں اس کمی کو پورا کرنے ... آپ نے آگے چل کر فرمایا کہ یہ تسلیم کر لیا جائے کہ ایشیائی ممالک کو صنعتی اعتبار پر ترقی یافتہ ہونا چاہیئے لیکن اس ترقی کے لئے سب سے بڑی ضرورت ضروری سامان اور سرمایہ کی ہے۔ اس کے حصول سامان اور سرمایہ کی ہے۔ اس کے حصول کا آسان طریقہ یہ ہے کہ جو ممالک امداد دے سکتے ہیں وہ امداد دیں۔ لیکن ایشیائی ممالک کسی ایسی امداد کو قبول کرنے کو تیار نہیں ہیں جس کا نتیجہ اقتصادی غلبہ کی صورت میں ظاہر ہو۔ آپ نے حکومت ہند کی ان کوششوں کا تذکرہ کیا جو وہ ہندوستان میں بجلی کی طاقت پیدا کرنے کے سلسلہ میں کر رہی ہے۔

آپ نے سماجی ناانصافیوں کا تذکرہ کرتے ہوئے فرمایا کہ ہندوستان اور دوسرے ایشیائی ممالک کے ساتھ اس قسم کی ناانصافی روا رکھی گئی ہے اور اس کا مداوا صرف اسی صورت میں ہو سکتا ہے کہ اس حقیقت کا احساس کیا جائے اور اس ناانصافی کو دور کرنے کی کوشش کی جائے۔

صفحہ اول کالم ۶ سے آگے

حال ہی میں دوائیوں کی سپلائی نہ ہونے سے حکومت نے دو ملازم ڈاکٹروں نے استعفے دیدئے ہیں ڈھاکہ یونیورسٹی کی بھی حالت خراب ہے۔ آجکل مشرقی بنگال میں دیا سلائی کا بکس ۳ روپے میں فروخت ہوتا ہے۔ آپ نے یہ بھی کہا ہے کہ اس وقت مشرقی پاکستان میں موجودہ وزارت کے خلاف سخت غصہ ہے لوگوں کی خواہش ہے کہ ہر ممکن طریقے پر اس کو تبدیل کر دیا جائے۔

بقیہ صفحہ ۳

نمبر شمار	نمبر مکان معہ علاقہ میونسپل کمیٹی	علاقہ و قسم جائداد
301	13348/49	ملتانی ڈھانڈا - پہاڑ گنج
302	12350	〃
303	12596	〃
304	15043/52	مہتیاکھان پہاڑ گنج
305	14181	جھنڈے والا روڈ
306	14694	مہتیاکھان پہاڑ گنج
307	14670	نزد عید گاہ - پہاڑ گنج
308	14651	〃
309	14884/87	مہتیاکھان
310	14761	〃
311	14732	〃
312	14503	جھنڈے والا روڈ پہاڑ گنج
313	14824	مہتیاکھان
314	13926	باغیچی علاؤالدین
315	12816	ملتانی ڈھانڈا
316	12994	〃
317	12764	〃
318	12319/22	〃
319	12795	〃
320	13260	〃
321	13205	〃
322	13185	〃
323	13223	〃
324	14455	کوچہ نبی کریم
325	13024	ملتانی ڈھانڈا
326	14501	کوچہ نبی کریم
327	13684	〃
328	13923	〃
329	12930	ملتانی ڈھانڈا
330	12958	〃
331	13494	〃
332	13418	〃
333	14469	〃
334	13471	〃
335	13897	〃
336	13209	〃
337	13713	باغیچی علاؤالدین
338	27	بابر روڈ نئی دہلی
339	35- بی	کناٹ سرکس نئی دہلی
340	25	بابر لین
341	1545	گلی بیری والی گندہ نالہ کشمیری دروازہ

نوٹ: - بقیہ فہرست دوکانیں کل کی اشاعت میں ملاحظہ فرمائیں۔

نوٹ: - کسی قسم کی غلطی یا مس پرنٹ کی کوئی ذمہ داری نہیں۔

دارالسلطنت

۲۰ جون ۱۹۴۸ء

کھلا خط

جناب حکیم سید حسین سکریٹری کانگریس کمیٹی بستی نظام الدین نے جناب مسلم احمد صاحب ... جمعیۃ العلماء مولوی نذیر احمد صاحب مرحوم سے ایک کھلی چٹھی میں ... کی اردو ... سے متعلق مبہم بیان کی بابت کہا ہے کہ ... اس کمیٹی کی ساکھ اور اس کی خدمات پر ناواجب حملہ ہوتا ہے۔ اس لئے وہ اپنے غلط بیان کی تردید شائع کریں۔

پانی کی قلت

نئی دہلی میونسپل کمیٹی نے ... پانی کی کمی کے بارے میں غور کیا۔ اس مقصد کے ... کرو۔ ... بجے سے ... بجے تک اور دن کو ... بجے سے ... بجے تک نلوں میں پانی کی سپلائی بند کر دی جائے۔

بینک کے ملازموں کی گرفتاری

ایک مقامی بینک کی ... شاخ کے دو ملازموں کو کل پولیس نے ... روپے خوردبرد کرنے کے الزام میں گرفتار کر لیا۔ ملزموں کو دہلی کے ڈسٹرکٹ مجسٹریٹ کے سامنے پیش کیا گیا۔ بعد ازاں ... سات سات ہزار کی ضمانت پر رہا کر دیا۔

وداعی دعوت

نئی دہلی میونسپل کمیٹی نے لارڈ اور لیڈی ماؤنٹ بیٹن کو وداعی دعوت اور مسٹر راجگوپال آچاریہ کو سپاسنامہ پیش کرنے کا فیصلہ کیا ہے۔ ضروری انتظامات کے لئے ایک سب کمیٹی بنا دی گئی ہے۔

دھوکہ دہی کے سلسلہ میں گرفتاری

ایک مقامی ... کے ... لال نامی ایک ... کو کل ڈسٹرکٹ کورٹ کے کمپاؤنڈ میں پولیس نے گرفتار کر لیا ایک شخص عبدالرزاق کو دھوکا دے کر اس کا چیک ... کے الزام میں پولیس ملزم کی تلاش میں تھی۔

کانگریسیوں کیلئے رہائش کا انتظام

صدر کانگریس ڈاکٹر راجندر پرشاد کی کوششوں سے ... کے کوارٹروں میں پناہ گزین کانگریسیوں کی رہائش کے لئے ایک کیمپ کا انتظام کیا گیا ہے۔ اس کیمپ میں ۵۰ گھرانے رہ سکیں گے۔ ان کے لئے صدر صوبائی کانگریس کمیٹی دہلی سے اجازت نامہ حاصل کرنا ضروری ہوگا۔

چھتیں اُڑ گئیں

آج شام تقریباً پانچ بجے تیز آندھی آنے کی وجہ سے ... ہزاروں کی تعداد ... کی چھتیں اڑ گئیں ہیں ... سخت زخمی ہو گئے۔ ان میں سے تین اشخاص کی حالت نازک بیان کی جاتی ہے۔ زخمیوں کو فوراً ہسپتال پہنچا دیا گیا۔

خودکشی

... کی صبح کو ایک پناہ گزین نے ... کے قریب ... لٹک کر خودکشی کر لی۔ پولیس نے اس کی جیب سے اس مضمون کا ایک خط برآمد کیا ہے "میں زندگی سے بہت تنگ آ گیا ہوں اور خدا مجھے معاف کرے"۔ لاش کو پوسٹ مارٹم کے لئے بھیج دیا گیا۔

اناج کی غیر قانونی فروخت

آدمی ... مشرقی پنجاب سے غیر قانونی طور پر اناج لا کر فروخت کر رہے ہیں۔ اندازہ ہے کہ ... لائن سے آنے والی ہر گاڑی سے تقریباً سو بوری گیہوں لائے جاتے ہیں۔ ایک شخص نے بتایا کہ وہ ... روپے کمانے کے لئے ... رہا ہے ... روپے من گیہوں خرید کر ... روپے من فروخت کرتے ہیں۔ معلوم ہوا ہے کہ ریلوے کے حکام اس سلسلہ کو روکنے کے لئے زبردست اقدام کرنے والے ہیں۔

راجگوپال آچاری کی آمد

نامزد گورنر جنرل مسٹر راجگوپال آچاری جمعرات کے دن ہوائی جہاز کے ذریعہ کلکتہ سے دہلی آ رہے ہیں یہاں چند روز قیام کے بعد آپ کلکتہ واپس چلے جائیں گے۔

ضلع کانگریس کا انتخاب

ضلع کانگریس کمیٹی نمبر ... کے عہدیداروں کا انتخاب ... ضلع کانگریس کمیٹی میں ہوا جس میں مندرجہ ذیل اصحاب کو عہدیداران منتخب کیا گیا۔

۱۔ صدر - جناب مولانا رفیق احمد صاحب رحمانی
۲۔ نائب صدر - جناب ہری کشن صاحب ...
۳۔ ناظم - جناب ادم پرکاش صاحب ...
۴۔ نائب ناظم - ... بہاری ...
۵۔ خزانچی - جناب برج بھوشن صاحب ...

منتظمہ کمیٹی کے لئے جناب ... الدین صاحب انصاری اور لالہ جگن ناتھ ... صاحب منتخب کئے گئے۔

مسلمان قلیوں کی طرف سے امداد

دہلی ریلوے اسٹیشن کے مسلمان قلیوں نے ... کے تباہ حال ... کی مدد کے لئے چندہ جمع کر کے جمعیۃ علماء ہند کو بھیجا ہے۔ جمعیۃ علماء ہند نے یہ رقم ... کمیشن کے ریلیف ... کو بھیج دی ہے۔ بہت سے مسلم قلیوں نے اپنی دن بھر کی کمائی ... دی۔ اس سے قبل بھی دہلی کے مسلمان ... جمعیۃ علماء کی معرفت پناہ گزینوں کے لئے اناج ... اور روپے ارسال کر چکے ہیں۔ ... دفتر جمعیۃ علمائے ہند

(باقی آئندہ)

آپکے یہاں شادی ہے؟

تو ہماری خدمات حاصل کیجئے دیسی دستکاری کا بہترین نمونہ یعنی چار گلاس ... عدد ... پیالہ اور ... عدد چمچہ چاندی کی چمکدار پالش ... عدد پتیل کے بنے ہوئے صرف ۱۳ روپے ... روپے ... آنے ... پانی پینا باعث برکت اور بیماروں کے لئے شفا ہے صرف ... روپے ... طلب فرماویں۔

ڈی - بی اینڈ کو کسٹرلی مراد آباد یو۔ پی

ضرورت موذن

جامع مسجد نئی دہلی واقع بالمقابل کونسل ہاؤس کے لئے ایک سنی مسلمان موذن کی ضرورت ہے رہنا مسجد میں ہی ہوگا۔ ایسے شخص کی ضرورت ہے جو دہلی میں رہتا ہو۔ اردو لکھنا جانتا ہو۔ کوئی خطرہ نہیں ہے۔ پولس کا گارڈ ہر وقت رہتا ہے تنخواہ کے لئے امام صاحب سے مسجد میں ہی آ کر بات کریں۔ ملاقات کے لئے ظہر اور عصر کے درمیان کا وقت ہے۔

خوشخبری

ہر قسم کے سیپارے۔ بغدادی قاعدے۔ نماز مترجم اور قرآن پاک ارزاں نرخ سے ملنے کا پتہ

منصور بک ایجنسی بجنور یو۔ پی

ویسٹ اینڈ واچ کمپنی اور
فیوریلو با اینڈ کمپنی کی کلائی اور جیب گھڑیاں
ایس، ایم، عثمان اینڈ کمپنی واچ مرچنٹس

حویلی حسام الدین بلیماران چاندی چوک دہلی سے حاصل کیجئے

میچلس سٹوواچ ۱۲ سائز نکل سلور کیس موٹا گلاس گول شیپ لیور ۱۵ جویل کیلس معہ سکنڈ ریڈیم ڈائیل خوشنما اور پائیدار معہ اسٹراپ گارنٹی دس سال قیمت ساٹھ روپے

سکنڈ پاکٹ واچ لیور ۱۵ جویل نکل سلور کیس ۱۵ سائز کیلس سکنڈ دار خوبصورت اور مضبوط وقت نہایت صحیح بتانے والی گارنٹی دس سال قیمت چالیس روپیہ۔

بیرونجات سے ہمراہ فرمائش دس روپے پیشگی بذریعہ منی آرڈر ارسال فرمایئے، محصولڈاک وغیرہ بذمہ خریدار ہوگا۔

نظم و نثر کی اصلاح مفت لیجئے

ہم نے دنیائے ادب کے نامور ادیب و شاعر کی خدمات حاصل کر لی ہیں آپ کے ذوق شباب کی تسکین حسب پسند ہوگی۔ اشاعت و طباعت کا بھی معقول انتظام ہے آج ہی چھ پیسے کے ٹکٹ بھیجکر ممبری فارم طلب کیجئے۔

مہتمم ادارہ ترویج ادب اردو منزل اردو بازار دہلی

ماہنامہ جمیل دہلی

جمیل ———— امن کے دیوتا مہاتما جی کے مقاصد کو فروغ دے گا
جمیل ———— سنجیدہ، متین اور اتحادی مضامین کا مخزن ہوگا
جمیل ———— زبان و ادب اور نگارش جمیل کا بہترین مرقع ہوگا
جمیل ———— اکابرین ادب اور راہ نمایان قوم کے کردار نظریات اور سوانح کو پیش کریگا
جمیل ———— بالتصویر اور مرقع کار ہوگا

پہلا نمبر ہندوستان کے پہلے ہندوستانی گورنر جنرل کا خیر مقدم کرے گا اور مسابرکباد پیش کرے گا۔

سالانہ قیمت پانچ روپے (عہ) فی پرچہ آٹھ آنے (۸)

عبدالحق پراچہ دہلوی

مینجنگ ڈائرکٹر ماہنامہ جمیل کوچہ استاد داغ چاندنی چوک دہلی

صوبائی حکومت کی لسانی پالیسی پر شدید احتجاج

ضلع جمعیۃ علماء پورنیہ کی کارروائی

پورنیہ (بذریعہ ڈاک) یہاں ۱۸ مئی کو ضلع جمعیۃ علماء پورنیہ کا اجلاس ہوا جس میں حسب ذیل رزولیوشن پاس کئے گئے۔ پہلا رزولیوشن گاندھی جی کی وفات پر اظہار رنج و غم کا تھا ...

جمعیۃ علماء ضلع پورنیہ کا یہ اجلاس اس امر کو افسوس اور قابل گرفت سمجھتا ہے کہ آزاد ہندوستان میں ... کانگریس نے ہمیشہ یہ اعلان کیا ہے کہ ہندوستانی زبان ہندوستان کی مشترکہ زبان ہوگی ... سرکاری دفتروں سے خارج کرنے کی کوشش کی جا رہی ہے ... یہ اجلاس صوبائی حکومت کی اس پالیسی پر شدید احتجاج کرتا ہے اور حکومت سے مطالبہ کرتا ہے کہ اپنی روش پر نظر ثانی کرے ...

ساتویں رزولیوشن میں آل انڈیا اجلاس جمعیۃ علماء ہند منعقدہ ۲۰ و ۲۱ و ۲۲ اپریل ۱۹۴۸ء کے منظور شدہ تجاویز کی پرزور تائید و توثیق کی گئی۔

سر والٹر مانکٹن

نئی دہلی یکم جون۔ معلوم ہوا ہے کہ نظام حیدرآباد کے آئینی مشیر سر والٹر مانکٹن بھی حکومت حیدرآباد کے اس وفد میں شامل ہوں گے جو غالباً ۴ جون کو حکومت ہند سے بات چیت کرنے کے لئے دہلی پہونچے گا۔

جموں میں فصلوں کی کٹائی

ہندی فوجوں کی اہم خدمات

سری نگر یکم جون۔ نامہ نگار گڈ کو معلوم ہوا ہے کہ جموں میں ہندوستانی فوجوں کے سپرد فصل کاٹنے کا کام کیا گیا ہے۔ سب سے زیادہ فصل کاٹنے والے رجمنٹ کو دو سو روپے انعام دیا جائے گا۔

معلوم ہوا ہے کہ حکومت کشمیر نے جموں اور پاہال میں نمک کے بہت سے سٹاک پر قبضہ کر لیا ہے۔ یہ بھی معلوم ہوا ہے کہ یہ نمک پیک مارکیٹ میں فروخت کرنے کے لئے سری نگر بھیجا جا رہا تھا۔

مصر کے لئے امریکی ہتھیار

لندن یکم جون۔ امریکہ کی طرف سے سرکاری طور پر یہودیوں کی حکومت اسرائیل کی حمایت کئے جانے کے باوجود اس امر کا امکان موجود ہے کہ امریکہ سے مصر کو ہتھیار بھیجے جا رہے ہیں۔ یہ اطلاع ایونگ نیوز کے ڈپلومیٹک نامہ نگار نے دی ہے۔ نامہ نگار نے مزید لکھا ہے کہ امریکہ کے وزیر اعظم نے امریکہ کے حق میں پالیسی اختیار کرنے کا فیصلہ کیا ہے۔ اور حکومت مصر امریکہ سے قرضہ اور ہتھیار حاصل کرنے کی کوشش کرے گی۔ یہ بھی معلوم ہوا ہے کہ حکومت مصر امریکی ہوائی جہازوں کا ایک سکوئیڈرن خریدنے کے لئے بات چیت کر رہی ہے۔ اگر مصر سے امریکہ زکہ سلجھا گیا تو کچھ دوسرے ملکوں کو فرحوں ملے گا۔

نئی دہلی یکم جون۔ دہلی کے برطانوی حلقہ اطلاعات کے مطابق پاکستان، ہندوستان اور لنکا کے وزیر اعظموں کو لندن جانے کی دعوت دی گئی ہے لندن میں برطانوی دولت مشترکہ کے وزیر اعظموں کی ایک کانفرنس ہو رہی ہے جس میں باہمی دفاع اقتصادی معاملات وغیرہ پر تبادلہ خیالات ہوگا۔

اڈیٹر اخبار پربھات کا قابل مذمت رویہ

جمعیۃ علماء ستری بازار کا احتجاج

... پربھات ... پیغمبر اسلام اور قرآن کریم کی شان میں ... نہایت گستاخانہ الفاظ ... اس امر کی سخت مذمت کرتا ہے ...

جس قدر صدمہ پہونچا ہے اس کا اندازہ نہیں لگایا جا سکتا۔ مجھے امید ہے کہ حکومت ہند اخبار پربھات کے گستاخ اڈیٹر سے بازپرس کرے گی اور اس طرح مسلمانوں کے مذہبی جذبات کو جو ٹھیس لگی ہے اس کی تلافی ہو سکے گی۔ ساتھ ہی میں ہندوستان کے ان اخبارات سے استدعا کرتا ہوں جو مہاتما گاندھی کے اصول پر چلنا پسند کرتے ہیں کہ وہ اڈیٹر پربھات کے اس ناشائستہ رویہ کے خلاف متحد ہو کر آواز اٹھائیں تاکہ آئندہ کوئی بھی مذہبی پیشواؤں کی شان میں اس قسم کے الفاظ کہنے یا لکھنے کی جرأت نہ کر سکے۔

دیوبند میں گاندھی میموریل کلب

دیوبند بذریعہ ڈاک۔ نیشنل کا نشل تحریر فرماتے ہیں کہ اپنے محبوب اور پیارے لیڈر مہاتما گاندھی کی یادگار کے سلسلہ میں ہم نے دیوبند میں ایک کلب قائم کیا ہے۔

کلب کا اجلاس روزانہ ہوا کرے گا۔ تقاریر کے علاوہ مشاعرے اور سیمینار کے انتظامات بھی کئے گئے ہیں۔ کلب کے مقاصد حسب ذیل ہیں۔

(۱) گاندھی جی کے محبوب مقاصد اور ارادوں کی اشاعت (۲) فرقہ واری دور کرنا اور آپس میں میل محبت بڑھانا (۳) ہمارا کوہیر کے مقصد بنانا (۴) آزاد ہندوستان کا شہری بنانا وغیرہ وغیرہ۔ ہم ملک کے نوجوانان وطن سے پرزور اپیل کریں گے کہ ملک کے گوشہ گوشہ میں اسی قسم کے کلب قائم کریں گے اور اس طرح نہ صرف خود ہی مستفیض ہوں گے بلکہ اپنے ملک کی سیوا بھی کر سکیں گے۔

مسٹر شنکر راؤ دیو کی تقریر

پٹنہ۔ یکم جون۔ آل انڈیا کانگریس کمیٹی کے جنرل سکریٹری مسٹر شنکر راؤ دیو نے ایک تقریر میں کہا کہ آزادی حاصل کرنا انسان کی سب سے بڑی کامیابی ہے۔ اور انسان کو اپنی آزادی کی ہر قیمت پر حفاظت کرنی چاہئے۔ اپ نے عوام سے گاندھی میموریل فنڈ میں چندہ دینے کی اپیل کی۔

آسام میں لیگ کا خاتمہ

گوہاٹی ۳۰ جون۔ آسام میں صوبائی مسلم لیگ ختم کر دی گئی یہاں آسام مسلم لیگ کی ورکنگ کمیٹی نے اس مطلب کا ایک ریزولیوشن منظور کیا۔

صوبائی مسلم لیگ کے صدر مسٹر عبداللہ نور اکتی صدر جلسہ تھے۔ اخبارات کو ایک بیان دیتے ہوئے مسٹر نور اکتی نے کہا کہ ہند یونین کے موجودہ سیاسی صورت حالات میں فرقہ پرست جماعتیں کسی صورت میں زندہ نہیں رہنی چاہئیں۔

انہوں نے کہا آسام کے مسلمانوں نے بڑی ہمت اور استقلال سے کام لیا ہے۔ اور انہوں نے ہر وقت عدم تشدد کو اپنے سامنے رکھا ہے۔ انتہائی اشتعال کے موقعہ پر بھی انہوں نے گاندھی جی کے اصول عدم تشدد سے کام لیا ہے۔ آخر میں آپ نے آسام میں برسر اقتدار پارٹی سے اس بات کی اپیل کی کہ وہ زندگی کے تمام شعبوں میں آسام کے مسلمانوں کے ساتھ انصاف سے کام لے۔

دو سائیکل سوار ہلاک

رمپاد ۳۰ جون۔ یہاں سے چند میل کے فاصلہ پر موضع حسن پور کے قریب گولیاں چلا کر ایک سائیکل سوار کو ہلاک کر دیا گیا۔ دوسرا شدید زخمی ہوا۔

کہا جاتا ہے کہ دو بدمعاشوں نے جنہوں نے اپنے چہرے نقابوں میں چھپا رکھے تھے ان پر حملہ کیا۔ زخمی لیڈی ہسپتال میں داخل ہے۔ مجرموں کا اب تک پتہ نہیں ملا۔

گمشدہ کی تلاش

فیاض احمد ولد طفیل احمد عمر تقریباً ۱۲ سال قد لمبا رنگ گندمی، چہرے پر نشان خاکی قمیص اور سیلا پاجامہ پہنے ہوئے چار دن سے گھر سے غائب ہے جن صاحب کو ملے پتہ ذیل پر پہنچا دیں۔ شریف احمد برمکان حاجی محمد خاں کارخانہ ظروف تحصیل بلیکہ بدھن شاہ مراد آباد۔

مغربی پنجاب میں ایک ہندو کی واپسی

مستقل سکونت کا ارادہ

کیمبلپور یکم جون۔ لالہ بالمکند جو ہزارہ کے ایک پرانے کانگریسی کارکن ہیں اور ہجرت کر کے مشرقی پنجاب چلے آگئے تھے۔ اب ہزارہ لوٹ آئے ہیں۔ مسٹر ایس ایم راشد ڈپٹی کمشنر نے ان کو مکمل حفاظت کا یقین دلا دیا ہے۔ لالہ بالمکند نے یہاں ایک بیان دیا۔ آپ نے کہا کہ میں نے پاکستان کے وفادار شہری کی حیثیت سے ہزارہ میں مستقل طور پر سکونت اختیار کرنے کا فیصلہ کر لیا ہے۔

کشمیری پناہ گزینوں کیلئے کیمپ

جموں یکم جون۔ معلوم ہوا ہے کہ حکومت ہند نے جموں اور کشمیر کے پناہ گزینوں کی امداد کا فیصلہ کیا ہے۔ اطلاع موصول ہوئی ہے کہ اس سلسلہ میں کیمپ کھولے جا رہے ہیں۔ جہاں ایک لاکھ کے قریب پناہ گزین رکھے جائیں گے۔ یہ دونوں کیمپ حکومت ہند کی طرف سے جاری کئے جا رہے ہیں۔ اور کیمپوں میں پناہ گزینوں کو مناسب سہولتیں دی جائیں گی۔

حیدرآبادی عوام سے سوشلسٹوں کی ہمدردی

اجتماعی ستیہ گرہ کی تجویز

بمبئی یکم جون۔ معلوم ہوا ہے کہ سوشلسٹ پارٹی اس تجویز پر غور کر رہی ہے کہ انڈین یونین کے رضاکاروں کو اجتماعی طور پر حیدرآباد کے علاقہ میں داخل کیا جائے۔ اس طرح اس بات کا اظہار ہوگا کہ حیدرآباد ہند یونین کا ہی حصہ ہے نیز یہ کہ اس طرح ریاستی عوام سے ہمدردی کا اظہار بھی ہوگا اس بارے میں تفصیلات مرتب کی جا رہی ہیں اور جلد ہی اعلان کیا جائے گا سوشلسٹ پارٹی کے ایک ترجمان نے بتایا کہ اس وقت حیدرآباد کی سازش کے مقابلہ کے لئے ہند کے لوگوں میں بہت بے چینی ہے۔ حکومت ہند نے اب تک اس بارہ میں کچھ نہیں کیا ہے ہند یونین کے باشندوں کے لئے ریاست کے عوام کی مدد کے سوا اور کوئی چارہ نہیں اس طرح ستیہ گرہ یا اس طرح کے سخت اقدام کی سخت ضرورت ...

یوپی سے پناہ گزینوں کا نکالا

ہندی ہوائی بیڑے کو خراج تحسین

سری نگر۔ کرم جون۔ جنرل کریپا آپاسے نے حال ہی میں پونچھ کے دورے سے سری نگر واپس آئے ہیں ... ہندی ہوائی بیڑے ... دس ہزار آدمی رہ گئے ہیں ... آپ نے ہند کے ہوائی بیڑے کے جوانوں کو خراج تحسین پیش کیا جنہوں نے بڑی ہمت اور خطروں کے مقابلے کے بعد پونچھ سے پناہ گزینوں کے نکالنے کا کام کیا۔

علمی تحقیقات کے شعبہ کا قیام

نئی دہلی۔ یکم جون۔ معلوم ہوا ہے کہ حکومت ہند عنقریب سائنٹیفک ریسرچ ڈیپارٹمنٹ (شعبہ علمی تحقیقات) قائم کرنے والی ہے۔ ... ساتھ ساتھ ممتاز سائنسدان بھی اس شعبہ کے صدر ہوں گے اور ڈاکٹر ایس ایس بھٹناگر ڈائرکٹر سائنٹیفک و انڈسٹریل ریسرچ غالباً اس شعبہ کے سکریٹری مقرر کئے جائیں گے۔ اس محکمہ کی نگرانی کے لئے مشہور ہندوستانی سائنسدانوں پر مشتمل ایک نگراں کمیٹی ہوگی۔

علاقہ وقوعہ جائداد	نمبر مکان معہ علاقہ میونسپل کمیٹی	نمبر شمار
موتیا کھان پہاڑ گنج	14804	252
" "	14666	253
" "	14667	254
" "	14652	255
" "	14934	256
" "	14928	257
" "	14761	258
جھنڈے والا پہاڑ گنج	14012/13	259
" "	14019-20	260
" "	14192	261
" "	14033/36	262
" "	14041/44	263
" "	14055	264
" "	14177	265
" "	14181 مقابل مکان	266
" "	14182-83	267
کوچہ نبی کریم "	14566	268
" "	14567	269
کوچہ نبی کریم "	14554	270
" "	14560	271
" "	14559	272
" "	14558	273
جھنڈے والا پہاڑ گنج	14553	274
" "	14506	275
جھنڈے والا روڈ "	14499	276
" "	14502	277
" "	14438	278
" "	14436	279
" "	14439	280
" "	14406 تا 14419	281
" "	14427	282
" "	14369	283
" "	14355	284
" "	14353	285
" "	14354	286
" "	14351	287
جھنڈے والا روڈ پہاڑ گنج	14298	288
" "	14269	289
" "	14234	290
" "	14233	291
" "	14232/36	292
موتیا کھان گلی "	14736	293
" "	14705	294
" "	14736	295
" "	14824	296
" "	14834	297
" "	14935	298
" "	14624	299
ملتانی ڈھانڈہ "	12327/31	300

(باقی صفحہ ۳۲ پر ملاحظہ کیجئے)

اطلاع عام

... ایکٹ (انتظام جائداد) کا نفاذ صوبہ دہلی میں بھی کر دیا گیا ہے۔ کسٹوڈین ... کی فہرست بذریعہ گزٹ شائع کریں گے ... کے بموجب اگر کوئی شخص ... کے اندر اندر اپنی جائداد کے لئے اعتراض کر سکتا ہے۔

... کسٹوڈین صاحب دہلی نے حسب اختیارات ... مئی کے گزٹ میں شائع ... جو فساد یا بوجہ تقسیم ہندوستان ... دفتر قانونی امداد کا کیمپ جمعیۃ العلماء ہند ... قاسم جان دہلی میں ... علاوہ اتوار کے تشریف لا کر جائداد کے قبضے واپس لینے کی درخواست ... اپنی درخواستوں کی پیروی کا موقعہ دیں۔

قانونی امداد کا کیمپ جمعیۃ العلماء ہند گلی قاسم جان دہلی۔

مکانات جن کا قبضہ کسٹوڈین نے بذریعے گزٹ مورخہ ۲۰ مئی ۱۹۴۸ء ... کی فہرست الجمعیۃ مورخہ ۲۸ مئی ۱۹۴۸ء میں ... شائع ہو چکی ہے

علاقہ وقوعہ جائداد	نمبر مکان معہ علاقہ میونسپل کمیٹی	نمبر شمار
کوچہ کاشغری دریا گنج	2244	195
جی بی روڈ دریا گنج	3020/46/47	196
کوچہ کاشغری "	2245	197
" "	2246	198
" "	2248	199
کوچہ کاشغری دریا گنج	2249	200
گلی تعارچیان بازار سیتارام "	1980	201
گلی فیروز کلاں "	1840	202
چاندی محل دریا گنج	572	203
فیض بازار ڈیوڈ اسٹریٹ دریا گنج	4997	204
فیض بازار "	6	205
منڈی والان اسٹریٹ بازار سیتارام	1045-1047	206
چاہ سنگھ کالی مسجد "	1635	207
عقب کالی مسجد "	XIII/1455	208
کوچہ نظر خان کلاں مسجد "	1431	209
فیض گنج دریا گنج	20-21	210
پھاٹک مفتی والان "	III/670	211
" "	X/678	212
عقب کلاں مسجد بازار سیتارام "	1447	213
فیض بازار "	2008	214
کوچہ چیلان "	XI/3434	215
" "	XI/3418-19	216
کوچہ چیلان دریا گنج	XI/3284-85	217
" "	3395	218
" "	XI 3386	219
فیض گنج "	3229	220
کوچہ چیلان "	XI 3388-89	221
فیض بازار "	XI/18/19 وظیفہ	222
" "	XI 1949	223
" "	XI 1972-73	224
" "	XI 1956	225
فیض بازار دریا گنج	XI 1955	226
" "	XI 1918	227
" "	XI 1887	228
" "	XI 1886	229
جی بی روڈ دریا گنج	پلاٹ نمبر ... بلڈنگ	230
افضل الدین بلڈنگ جی بی روڈ دہلی	3009	231
پہاڑ گنج	13495	232
موتیا کھان پہاڑ گنج	14732	233
پہاڑ گنج	13453	234
" "	13454	235
جھنڈے والا روڈ پہاڑ گنج	14298	236
" "	14444	237
" "	14738	238
" "	14705	239
موتیا کھان "	14639/43	240
" "	14703	241
" "	14626/29	242
" "	14930	243
" "	14931	244
" "	14932	245
" "	14933	246
" "	15043	247
" "	11992	248
" "	14669	249
" "	14664	250
" "	14665	251

ایشیائی ممالک کے مکمل طور پر آزاد ہونے سے ہی دنیا کے مسائل کا حل ہوسکتا ہے

ہمیں امداد کی ضرورت ہے لیکن اقتصادی غلبہ نہیں چاہتے

اقتصادی کانفرنس میں پنڈت نہرو کا خطبہ

اوٹاکمنڈ۔ ۲ جون۔ کل صبح گیارہ بجے یہاں ایشیا اور مشرق بعید کے اقوام متحدہ کے کمیشن کا افتتاح کرتے ہوئے وزیر اعظم ہندوستان پنڈت نہرو نے کہا کہ جس قدر جلد اس حقیقت کو تسلیم کرلیا جائے اتنا ہی بہتر ہے کہ ایشیا کے ہر ملک کو یہ پورا حق حاصل ہے کہ وہ سیاسی طور پر مکمل آزاد ہو اور دنیا میں اپنے مقرر کئے ہوئے راستے پر چل سکے۔ آپ نے کہا ایک بات یقینی ہے۔ اور وہ یہ کہ اگر ایک ملک دوسرے ملک پر غلبہ حاصل کرنے کی کوشش کرتا رہا تو ایشیا کے کسی حصہ میں امن نہیں ہوسکتا۔ یہ امر قابل افسوس ہے کہ ایشیا کے بعض حصوں میں اس قسم کی کوشش کی جارہی ہے۔ میری ذاتی رائے میں یہ کوشش نہ صرف ناپسندیدہ ہے بلکہ ان کا انجام بھی اور تدبر کو بھی دخل نہیں جو ممالک امداد دینے کے قابل ہیں وہ اگر ایشیائی ممالک کی صنعتی اور تجارتی امداد کریں تو وہ قابل قبول ہے لیکن کسی صورت میں بھی اقتصادی یا صنعتی غلبہ کو برداشت نہیں کیا جائیگا۔ اس غلبہ سے تو بہتر ہم یہ سمجھتے ہیں کہ اپنی صنعتی ترقی میں تاخیر برداشت کرلیں ایک کا دوسرے پر غلبہ باہمی خدمت میں تنفر پیدا کرتا ہے۔

ٹھیک گیارہ بجے پنڈت نہرو گورنر مدراس کے ہمراہ کانفرنس ہال کے صدر دروازے میں داخل ہوئے جہاں پر زور تالیوں سے آپ کا استقبال کیا گیا۔ آپ کے داخلہ کے فوراً بعد کانفرنس کے چیرمین نے افتتاح کا اعلان کردیا۔ وزیر اعظم نے اپنی تقریر میں ایشیائی ممالک کے مسائل کا حوالہ دیتے ہوئے کہا کہ مجھے امید ہے کہ اس کانفرنس میں اقتصادی امور کو طے کرتے وقت انسانی نقطۂ نظر کو بھی سامنے رکھا جائے گا۔ آپ نے مختلف ممالک کے نمائندوں کا خیر مقدم کرتے ہوئے یہ دلچسپ تجویز پیش فرمائی کہ کانفرنس اپنا صدر مقام ہندوستان میں مقرر کرے۔ اگر کانفرنس نے ایسا کیا تو پنڈت نہرو نے یقین دلایا کہ حکومت ہند پوری امداد کریگی لیکن آخر میں آپ نے یہ بھی کہا کہ خواہ کانفرنس ہندوستان میں اپنا صدر مقام بنائے یا نہ بنائے۔ ہندوستان کانفرنس کی کوششوں میں پورا تعاون کرے گا۔ آپ نے خاص طور پر انڈونیشیا کے نمائندوں کا خیر مقدم کیا اور فرمایا کہ کیا اچھا ہوتا کہ انڈونیشیا کے نمائندے بھی اس وقت ہمارے ساتھ اس کانفرنس میں شریک ہوتے۔ ہندوستان کے متعلق آپ نے کہا کہ اس کو زبردست مادی ذرائع حاصل ہیں اور آبادی کے لحاظ سے بھی بہت اہمیت ہے۔ آپ نے فرمایا کہ ہندوستان ایشیائی ممالک سے تعاون حاصل کرکے کام کرنا چاہتا ہے ان کا لیڈر بننا نہیں چاہتا کیونکہ لیڈر شپ میں ایک احساس برتری ہوتا ہے ہندوستان تو صرف مشترکہ مفاد میں نمایاں حصہ لینا چاہتا ہے۔ ہند کے بارے میں آپ نے فرمایا کہ اگرچہ ہندوستان ایک زراعتی ملک ہے پھر بھی یہاں خوراک کی کمی محسوس کی جاتی ہے آپ نے فرمایا کہ ہندوستان کے متعلق یہ کہنا کہ یہاں آبادی زیادہ ہوگئی ہے۔ غلط ہے ہندوستان کے بعض حلقوں میں تو آبادی زیادہ ہے لیکن دوسرے علاقے ویران ہیں۔ مجموعی طور پر ہندوستان میں زمین کی وسعت کے لحاظ سے آبادی کم ہے۔ آپ نے اقوام متحدہ کے اصولوں سے وابستگی رکھی ہے اور ہندوستان

کی رائے میں جن کو انہیں اصولوں پر عمل کرنا چاہیے اقوام متحدہ کا سیاسی نقطۂ نظر کچھ بھی ہو لیکن اقتصادی نقطۂ نظر میں کوئی اختلاف نہیں ہوسکتا۔ سیاسی طور پر بھی زیادہ کامیابی حاصل نہیں ہوئی ہے لیکن ہمیں توقع ہے کہ اگر ہم اقتصادی طور پر کامیاب ہوگئے تو اس کا اثر ہمارے سیاسی حالات پر بھی پڑے گا۔

آپ نے فرمایا کہ ہم یہاں ایشیا اور مشرق بعید کے اقتصادی معاملات پر غور کرنے کے لئے جمع ہوئے ہیں۔ ان علاقوں میں ایک ارب انسان آباد ہیں۔ اگر ہم ان مسائل پر انسانی ہمدردی کے جذبات سے نظر ڈالیں تو یہ مسائل زیادہ اہم ہوجاتے ہیں۔ ان کا تعلق ایک ارب انسانوں کے رنج و غم مصائب و مشکلات سے ہوجاتا ہے اور محض اقتصادی مسائل کے مقابلہ پر ان کی اہمیت بڑھ جاتی ہے۔ یہ بات قابل ذکر ہے کہ ایشیا کے مسائل کو ابھی تک وہ اہمیت نہیں دیکھی جس کے وہ مستحق تھے۔ اس وقت یہ سوال نہیں کہ امداد دینے والے ممالک ہمارے ساتھ فیاضانہ برتاؤ کریں بلکہ سوال یہ ہے کہ اگر دنیا کے بعض حصوں کو غیر ترقی یافتہ چھوڑ دیا گیا تو ان کا اثر ترقی یافتہ ممالک پر پڑے گا اور یہ اثر اچھا نہیں ہوگا۔ اس لئے ضروری ہے کہ دنیا کے غیر ترقی یافتہ ممالک کی بہبود اور بہتری کی اہمیت کو پوری طور پر سمجھا جائے۔ اگر ایشیائی ممالک کی طرف مناسب توجہ نہیں دی گئی تو اس سے اقوام متحدہ کے اصولوں کا مقصد فوت ہوتا ہے۔ یہ بات قابل افسوس ہے کہ ہندوستان جیسے زراعتی ممالک میں خوراک کی کمی ہے۔ اور ہمیں اس مسئلہ کو حل کرنا ہے۔

آپ نے آگے چل کر فرمایا کہ یہ تسلیم کرلیا گیا ہے کہ ایشیائی ممالک کو صنعتی اعتبار سے ترقی یافتہ ہونا چاہیے لیکن اس ترقی کے لئے سب سے بڑی ضرورت ضروری سامان اور سرمایہ کی ہے۔ اس کے حصول سامان اور سرمایہ کی ہے۔ اس کے حصول کا آسان طریقہ ہے کہ جو ممالک امداد دے سکتے ہیں وہ امداد دیں۔ لیکن ایشیائی ممالک کسی ایسی امداد کو قبول کرنے کو تیار نہیں ہیں جس کا نتیجہ اقتصادی غلبہ کی صورت میں ظاہر ہو۔ آپ نے حکومت ہند کی ان کوششوں کا تذکرہ کیا جو وہ ہندوستان میں بجلی کی طاقت پیدا کرنے کے سلسلے میں کررہی ہے۔

آپ نے ساجی ناانصافیوں کا تذکرہ کرتے ہوئے فرمایا کہ ہندوستان اور دوسرے ایشیائی ممالک کے ساتھ اس قسم کی ناانصافی روا رکھی گئی ہے اور اس کا مداوا صرف اسی صورت میں ہوسکتا ہے کہ اس حقیقت کا احساس کیا جائے اور اس ناانصافی کو دور کرنے کی کوشش کی جائے۔

صفحہ اول کالم ۶ سے آگے

حال ہی میں دوائیوں کی سپلائی نہ ہونے سے حکومت نے دو ملازم ڈاکٹروں نے استعفے دیدیئے ہیں۔ ڈھاکہ یونیورسٹی کی بھی حالت خراب ہے۔ آجکل مشرقی بنگال میں دیا سلائی کا بکس ۳ روپے میں فروخت ہوتا ہے۔ آپ نے یہ بھی کہا ہے کہ اس وقت مشرقی پاکستان میں موجودہ وزارت کے خلاف سخت غصہ ہے لوگوں کی خواہش ہے کہ ہر ممکن طریقے پر اس کو تبدیل کردیا جائے۔

بقیہ صفحہ ۳

نمبر شمار	نمبر مکان معہ محلہ میونسپل کمیٹی	علاقہ و قسم جائداد
301	12348/49	ملتانی ڈھانڈا۔ پہاڑ گنج
302	12350	〃
303	12596	〃
304	12343/52	موتیا کھان پہاڑ گنج
305	14181	جھنڈے والا روڈ
306	14694	موتیا کھان پہاڑ گنج
307	14670	نزد عیدگاہ۔ پہاڑ گنج
308	14651	〃
309	14684/87	موتیا کھان
310	14761	〃
311	14732	〃
312	14503	جھنڈے والا روڈ پہاڑ گنج
313	14824	موتیا کھان
314	13926	باغیچی علاؤ الدین
315	12816	ملتانی ڈھانڈا
316	12994	〃
317	12764	〃
318	12319/22	〃
319	12795	〃
320	13260	〃
321	13205	〃
322	13185	〃
323	13223	〃
324	14455	کوچہ نبی کریم
325	13024	ملتانی ڈھانڈا
326	14501	کوچہ نبی کریم
327	13684	〃
328	13923	〃
329	12930	ملتانی ڈھانڈا
330	12958	〃
331	13494	〃
332	13418	〃
333	14469	〃
334	13471	〃
335	13897	〃
336	13209	〃
337	13713	باغیچی علاؤ الدین
338	27	بابر روڈ نئی دہلی
339	35-بی	کناٹ سرکس نئی دہلی
340	25	بابر لین
341	1545	گلی بیری والا گندہ نالہ کشمیری دروازہ

نوٹ: ۔۔۔ دوکانیں کل کی اشاعت میں ملاحظہ فرمائیں۔

دار السلطنت

۲ جون ۱۹۴۸ء

کھلا خط — جناب حکیم سید حسین سکریٹری کمیٹی بستی نظام الدین نے جناب سلیم احمد صاحب ۔۔۔ شمس العلماء مولوی نذیر احمد صاحب مرحوم سے ایک کھلی چٹھی میں بعض ۔۔۔ کی کمیٹی سے متعلق مبہم بیان کی بابت کہا ہے کہ اس کمیٹی کی ساکھ اور اس کی خدمات پر ناواجب حملہ ہوتا ہے اس لئے وہ اپنے غلط بیان کی تردید شائع کریں۔

پانی کی قلت — نئی دہلی میونسپل کمیٹی نے اپنے حالیہ اجلاس میں پانی کی کمی کے بارے میں غور کیا۔ اور فیصلہ کیا کہ گرمیوں کی گو کہ رات کو ۱۱ بجے سے ۴ بجے تک ۔۔۔ صبح کے چار بجے تک نلوں میں پانی کی سپلائی بند کردی جائیگی۔

بینک کے ملازموں کی گرفتاری — ایک مقامی بینک کی شاخ کے دو ملازموں کو کل پولیس نے دس ہزار روپے خورد برد کرنے کے الزام میں گرفتار کرلیا۔ ملزموں کو دہلی کے سٹی مجسٹریٹ کے سامنے پیش کیا گیا۔ مجسٹریٹ نے ان کو ساڑھے سات سات ہزار کی ضمانت پر رہا کردیا۔

وداعی دعوت — نئی دہلی میونسپل کمیٹی نے لارڈ اور لیڈی ماؤنٹ بیٹن کو وداعی دعوت اور مسٹر راجگوپال آچاریہ کو سپاسنامہ پیش کرنے کا فیصلہ کیا ہے۔ ضروری انتظامات کے لئے ایک سب کمیٹی بنادی گئی ہے۔

دھوکہ دہی کے سلسلہ میں گرفتاری — ایک مقامی ۔۔۔ کل ڈسٹرکٹ کورٹ کے کمپاؤنڈ میں پولیس نے گرفتار کرلیا ایک شخص عبد الرزاق کو دھوکا دے کر اس کا چیک ۔۔۔ کے الزام میں پولیس ملزم کی تلاش میں تھی۔

کانگریسیوں کیلئے رہائش کا انتظام — صدر کانگریس ڈاکٹر راجندر پرشاد کی کوششوں سے فیروز شاہ کوٹلہ میں پناہ گزینوں کا کانگریسیوں کی رہائش کے لئے ایک کیمپ کا انتظام کیا گیا ہے۔ اس کیمپ میں ۵۰ آدمی رہ سکیں گے۔ ان کے لئے صدر صوبائی کانگریس کمیٹی دہلی سے اجازت نامہ حاصل کرنا ضروری ہوگا۔

چھتیں اُڑ گئیں — آج شام تقریباً پانچ بجے تیز آندھی آنے کی وجہ سے ۔۔۔ بازار میں تقریباً ۲۰ شالوں کی چھتیں اڑ گئیں جن سے چند انتخاص سخت زخمی ہوئے۔ ان میں سے تین اشخاص کی حالت نازک بتائی جاتی ہے۔ زخمیوں کو فوراً ہسپتال پہونچا دیا گیا۔

خودکشی — ۔۔۔ کل صبح کو ایک پناہ گزین نے قطب مینار سے چھلانگ لگا کر خودکشی کرلی۔ پولیس نے اس کی جیب سے اس مضمون کا ایک خط برآمد کیا ہے۔ میں زندگی سے بہت تنگ آگیا ہوں۔ اور خدا مجھے معاف کرے۔ لاش کو پوسٹ مارٹم کے لئے بھیج دیا گیا۔

اناج کی غیر قانونی فروخت

آج کل دہلی میں جو اناج آرہا ہے مشرقی پنجاب سے غیر قانونی طور پر لاکر فروخت کررہے ہیں۔ اندازہ ہے کہ ۔۔۔ ریلوں سے آنے والی ہر گاڑی سے تقریباً سو من سے زیادہ گیہوں لائے جاتے ہیں۔ ایک شخص ۔۔۔ ایک دو دن میں ۔۔۔ کما لیتا ہے۔ یہ لوگ ۔۔۔ روپے من گیہوں خرید کر ۔۔۔ روپے من فروخت کرتے ہیں۔ معلوم ہوا ہے کہ ریلوے کے حکام اس سلسلہ کو روکنے کے لئے زبردست اقدام کرنے والے ہیں۔

راجگوپال آچاریہ کی آمد

نامزد گورنر جنرل مسٹر راجگوپال آچاریہ جمعرات کے دن ہوائی جہاز کے ذریعہ کلکتہ سے دہلی آرہے ہیں۔ یہاں چند مقامی ۔۔۔ کے بعد آپ کلکتہ واپس چلے جائیں گے۔

ضلع کانگریس کا انتخاب

دہلی کانگریس کمیٹی کے عہدہ داران کا انتخاب ۔۔۔ کو عمل میں آیا۔ جس میں مندرجہ ذیل اصحاب کو عہدہ داران منتخب کیا گیا۔

۱۔ صدر۔ جناب مولانا ۔۔۔ احمد صاحب رحمانی
۲۔ نائب صدر۔ جناب ہرکشن صاحب نزل۔
۳۔ ناظم۔ جناب ادم پرکاش صاحب۔ بہل
۴۔ نائب ناظم۔ رام بہاری رود ۔۔۔
۵۔ خزانچی۔ جناب برج بھوشن صاحب کپور۔
منتظمہ کمیٹی کے لئے جناب بدرالدین صاحب انصاری اور لالہ ۔۔۔ صاحب منتخب کئے گئے۔

مسلمان قلیوں کی طرف سے امداد

دہلی ۔۔۔ جون۔ دہلی اسٹیشن کے مسلمان قلیوں نے کنگڑہ کے کیمپ کے تباہ حال شرنارتھیوں کی مدد کے لئے چندہ جمع کرکے جمعیۃ علماء ہند کو بھیجا ہے۔ جمعیۃ علماء ہند نے یہ رقم ۔۔۔ کمیشن کے ریلیف ۔۔۔ کو بھیجدی ہے۔ بہت سے مسلم قلیوں نے اپنی دن بھر کی کمائی چندہ میں دیدی۔ اس سے قبل بھی دہلی کے مسلمانوں نے جمعیۃ علماء کی معرفت پناہ گزینوں کے لئے اناج، ۔۔۔ اور روپے ارسال کئے ہیں۔ محمد وحید قاسمی دفتر جمعیۃ علماء ہند

(باقی پوسٹ ہیں)

آپکے یہاں شادی ہے؟

تو ہماری خدمات حاصل کیجئے دیسی دستکاری کا بہترین نمونہ یعنی چار کا سیٹ ۳ عدد پیالے اور ۳ عدد چمچے، چاندی کی چمکدار پالش ۱۳ عدد پیتل کے بنے ہوئے صرف ۱۳ روپے میں خرچ ڈاک ۳ روپے بہ پاسٹ ۱۶ روپے آٹھ آنے میں۔ خرچ ڈاک ۳ روپے آٹھ آنے کرامانی پیتل کا کٹورہ جس پر آیۃ کرسی نقش ہے جس میں پانی پینا باعث برکت اور بیماروں کے لئے شفا ہے صرف ۲ روپے خرچ ڈاک بارہ آنے پتہ ذیل سے طلب فرمادیں۔

ڈی۔ بی اینڈ کو کسرول مراد آباد یو۔ پی

جمیل
ماہنامہ جمیل دہلی

جمیل — امن کے دیوتا مہاتما جی کے مقاصد کو فروغ دے گا
جمیل — سنجیدہ، متین اور اتحادی مضامین کا مخزن ہوگا
جمیل — زبان وادب اور نگارش جمیل کا بہترین مرقع ہوگا
جمیل — اکابرین ادب اور راہ نمایان قوم کے کردار، نظریات اور سوانح کو پیش کریگا
جمیل — بالتصویر اور مرصع کار ہوگا

پہلا صحیفہ ہندوستان کے پہلے ہندوستانی گورنر جنرل کا خیر مقدم کرے گا اور سپاسنامہ پیش کرے گا۔

سالانہ قیمت پانچ روپے (صہ)
فی پرچہ آٹھ آنے (۸ر)

عبد الحق پراچہ دہلوی
مینیجنگ ڈائرکٹر ماہنامہ جمیل کوچہ استاد داغ
چاندنی چوک دہلی

ضرورت مؤذن

جامع مسجد نئی دہلی واقع بالمقابل کونسل ہاؤس کے لئے ایک سنی مسلمان مؤذن کی ضرورت ہے رہنا مسجد میں ہی ہوگا۔ ایسے شخص کی ضرورت ہے جو دہلی میں رہتا ہو۔ اردو لکھنا جانتا ہو۔ کوئی خطرہ نہیں ہے پولیس کا گارد ہر وقت رہتا ہے تنخواہ کے لئے امام صاحب سے مسجد میں ہی آکر بات کریں۔ ملاقات کے لئے ظہر اور مغرب کے درمیان کا وقت ہے۔

خوشخبری

ہر قسم کے سیپارے۔ بغدادی قاعدے۔ نماز مترجم اردو ۔۔۔ پاک اجرائیہ نرخ سے ملنے کا پتہ۔
منصور بک ایجنسی بجنور۔ یو۔ پی

ویسٹ اینڈ واچ کمپنی اور فیوربیوبا اینڈ کمپنی کی کلائی اور جیب گھڑیاں
ایس، ایم عثمان اینڈ کمپنی واچ مرچنٹس

حویلی حسام الدین بلیماران چاندنی چوک دہلی سے حاصل کیجئے

نیکلس سٹیل واچ ۱۲ سائز نکل سلور کیس موٹا گلاس گول شیپ ریورہ ۱۵ جوئل کیلس معہ سکنڈ پیڈیم ڈائل خوشنما اور پائیدار معہ اسٹراپ گارنٹی دس سال قیمت ساٹھ روپے
سکنڈ پاکٹ واچ ریورہ ۱۵ جوئل نکل سلور کیس ۱۵ سائز کیلس سکنڈ دار خوبصورت اور مضبوط وقت نہایت صحیح بتانے والی گارنٹی دس سال قیمت چالیس روپیہ۔
ہر دو مال کے ہمراہ فرمائش دس روپے پیشگی بذریعہ منی آرڈر ارسال فرمایئے، محصولڈاک وغیرہ بذمہ خریدار ہوگا۔

نظم ونثر کی اصلاح مفت لیجئے

ہم نے دنیائے ادب کے نامور ادیب و شاعر کی خدمات حاصل کرلی ہیں آپ کے ذوق بنیاب کی تسکین حسب پسند ہوگی۔ اشاعت وطباعت کا بھی معقول انتظام ہے آج ہی چھ پیسے کے ٹکٹ بھیجکر ممبری فارم طلب کیجئے۔

مہتمم ادارہ ترویج ادب اردو منزل اردو بازار دہلی

رجسٹرڈ ڈی ایل نمبر ۵۳۳

قائم شدہ ۱۹۲۵ء

جمعیۃ علماء ہند کا واحد ترجمان

روزنامہ

الجمعیۃ

ایڈیٹر محمد عثمان فارقلیط

تار کا پتہ: الجمعیۃ دہلی — فون نمبر 6841

سالانہ قیمت تیس روپے | جلد ۳۰ | دہلی یوم شنبہ ۲۵ رجب المرجب ۱۳۶۷ھ مطابق ۵ جون ۱۹۴۸ء | نمبر ۱۱۲ | قیمت فی پرچہ چھ پیسے

مبلغ سو روپے انعام

نثار احمد صاحب فیروز آبادی [illegible] — غلام احمد مشتاق احمد فیروز آباد

ویسٹ اینڈ واچ کمپنی اور فیوبر لیوبا اینڈ کمپنی کی کلائی اور جیب کی گھڑیاں — ایس۔ ایم عثمان اینڈ کمپنی واچ مرچنٹس، حویلی حسام الدین، بلیماران چاندنی چوک دہلی [illegible]

امریکہ کا زمانہ امن کا فوجی بجٹ۔ دس ارب ڈالر کی "حقیر" رقم کی منظوری

دنیا پر چھا جانے کے ناپاک ارادوں کی تکمیل کیلئے عملی اقدام

اپنے حریف روس کی فوجی تعداد معلوم کر کے امریکہ کے ہوش اڑ گئے

واشنگٹن ۳۰ جون۔ امریکی ایوان کی اپروپریشنز (انضرامی) کمیٹی نے سالانہ بجٹ میں امریکی بری، بحری اور فضائی فوج کے لئے ۱۰ ارب سے زیادہ ڈالر مخصوص کرنے کی سفارش کل کانگریس کو بھیجدی ہے۔ امریکہ کی تواریخ میں پہلی بار امن کے زمانہ میں بجٹ (میزانیہ) میں اس قدر زیادہ رقم مخصوص کی جا رہی ہے۔ [illegible]

ریاست حیدرآباد ہند کے لئے وبال جان بن گیا ہے

اٹکمنڈ کے گھوڑ دوڑ کے میدان میں پنڈت نہرو کی تقریر

اوٹاکمنڈ ۳ جون۔ یہاں گھوڑ دوڑ کے میدان میں تقریر کرتے ہوئے پنڈت نہرو نے حیدرآباد کا ذکر کیا اور اس کو "وبال جان" قرار دیا۔ [illegible]

شاہ عبداللہ کا بیان

[illegible]

حیدرآباد اور انڈین یونین کے تعلقات کا افسانہ

نہ ختم ہوتا ہے اور نہ کہنے والے تھکتے ہیں

نئی دہلی ۳ جون۔ معلوم ہوا ہے کہ میر لائق علی وزیر اعظم حیدرآباد اور سر والٹر مانکٹن حکومت ہند سے گفت و شنید کرنے کے لئے ہفتہ کے دن دہلی آ رہے ہیں۔ یہ گفتگو اس تجویز پر ہوگی جو حکومت ہند کی طرف سے حیدرآباد کو پیش کی گئی ہے۔ توقع ہے کہ کل پنڈت نہرو اوٹاکمنڈ سے دہلی واپس آ جائیں گے اور اس گفت و شنید میں حصہ لیں گے۔ سر والٹر بھی جمعہ کے دن لندن سے حیدرآباد آ رہے ہیں اور ہفتہ کے دن حیدرآباد سے دہلی آئیں گے۔ میر لائق علی ۲۶ مئی کو دہلی سے حیدرآباد گئے تھے اور اپنے ساتھ حکومت ہند کی پیش کردہ شرائط نظام سے مشورہ کے لئے لے گئے تھے۔ اس دوران میں ریاستی حکام نے بعض معاملات کو صاف کرنے کی پوری کوشش کی ہے اور کہا جاتا ہے کہ بعض نکات پر دونوں ملکوں کے درمیان سمجھوتہ ہو گیا ہے۔ گذشتہ چند روز میں نظام کی طرف سے ایک خط لارڈ ماؤنٹ بیٹن اور دوسرا خط مسٹر مینن کو وصول ہوا ہے۔ مسٹر مینن اس خط کے کہنے کے دو دن پہلے سے سردار پٹیل سے مشورہ کیا تھا۔ میر لائق علی دہلی آ رہے ہیں۔ اور خیال ہے کہ انکو نظام کی طرف سے سمجھوتہ کرنے کے پورے پورے اختیارات دئیے گئے ہیں کہ اب دونوں ملکوں میں سمجھوتہ ہو جائیگا۔

[illegible]

صلح کی تجویز قبول کر لینے کے بعد بھی عربوں اور یہودیوں نے جنگ بند نہیں کی

فلسطین کی جنگ کا معاملہ اقوام متحدہ کے کھٹولے پر ایک اور ہفتہ

[illegible]

وسطی محاذ

[illegible]

شمالی محاذ

[illegible]

جنوبی محاذ

[illegible]

کمیونسٹوں کے پیشرو دستے شوفو کے قریب پہونچ گئے

تمام علاقہ میں کرفیو کا نفاذ۔ شانٹونگ میں گھمسان لڑائی

نانکنگ ۳ جون۔ چین کی سرکاری اطلاعات میں کہا گیا ہے کہ [illegible]

وادی کشمیر از سر نو جنت نظیر بننا شروع ہو گئی

لوگوں کی جوق درجوق آبائی وطن کو واپسی۔ شیخ عبداللہ کی قیادت پر اعتماد

سری نگر ۳ جون۔ [illegible]

کیا نہرو حیدرآباد جائیں گے؟

[illegible]

پولیٹیکل ایجنٹ کا قتل کا واقعہ

غلط فہمی کی بنا پر ہوا

پشاور ۳ جون۔ ایک سرکاری کمیونک میں پولیٹیکل ایجنٹ کے قتل کے واقعات کے سلسلے میں کہا گیا ہے کہ [illegible]

ہندو مسلم سکھ سب کے دردمند ہیں سب سے بڑے حکیم بھورے خاں کا قائم کردہ بڑا دواخانہ ہے آج مایوسوں کی امید گاہ — حالات لکھکر طبی مشورہ مفت حاصل کیجئے — دوا چاہئے جہاں سے خریدیں — منیجر بڑا دواخانہ پوسٹ بکس نمبر ۱۳۵ دہلی

روزانہ
الجمعیۃ
دہلی
۵ جون ۱۹۴۸ء

مشرقی ممالک کا معاشی کمیشن

اوٹاکمنڈ میں مشرقی ممالک کا ایک اہم ترین اجتماع منعقد ہوا جس میں پنڈت جواہر لال نہرو نے ایک حقائق آگاہ اور شہنشاہیت شکن تقریر میں اجتماع کے اغراض و مقاصد پر روشنی ڈالی اور ان غلط فہمیوں کا ازالہ کیا جنکا مارشل پلان کے سلسلہ میں پیدا ہونا لازمی تھا۔

دوسری جنگ عظیم کے بعد جن ممالک کو اجتماعی اور معاشی نقصان پہونچا اس کی تلافی کے لئے ضروری تھا کہ نقصان کا صحیح اندازہ لگا کر ان طریقوں کا علم ہو جنہیں اختیار کر کے جنگ کے مہلک اثرات کو زائل کیا جا سکتا ہے۔ اسی مقصد کے لئے ایک جماعت کو ایشیا اور مشرق بعید کے معاشی حالات کی نگرانی کے لئے روانہ کیا گیا جس نے مختلف ممالک کی معاشیات کا جائزہ لے کر سفارش کی کہ ایشیا اور مشرق بعید کے معاشی حالات کو بحال کرنے اور ان پر قابو حاصل کرنے کے لئے ایک کمیشن کا تقرر عمل میں آنا چاہیے۔ چنانچہ مجلس اقوام متحدہ نے ایشیا اور مشرق بعید کے اقتصادی کمیشن کے نام سے ۲۸ مارچ ۱۹۴۷ء میں یہ ادارہ مقرر کیا جسکے دو اجلاس پہلے منعقد ہو چکے ہیں اور اب یہ تیسرا اجلاس اوٹاکمنڈ میں منعقد ہوا ہے۔ جہاں تک اس کمیشن کے مقاصد کا تعلق ہے اس کی افادیت سے کسی کو انکار نہیں ہو سکتا لیکن اس کی دو بنیادی خامیاں ایسی ہیں جنہیں نظر انداز کرنا ایشیا کے لئے سخت مضر ہوگا۔

(۱) اس کمیشن میں ایشیائی ملک اقلیت میں ہیں یعنی اس کے بارہ ممبروں میں سات ممبر غیر ایشیائی ہیں اور پانچ ممبر ایشیائی حالانکہ اس کی کارفرمائی کا تمام تر انحصار ایشیا اور مشرق بعید کے معاشی اور اجتماعی معاملات پر ہے جنہیں صرف ایشیا والے ہی حل کر سکتے ہیں۔ ہندوستان نے اس خامی کو ...

مارشل پلان کا لقمہ تر بنانے کی کوشش نہ کیجا۔

پنڈت جواہر لال نہرو کی دوررس نگاہوں سے یہ بات پوشیدہ نہیں رہ سکتی کہ روس مشرقی یورپ کو متحد کر رہا ہے، امریکہ مغربی یورپ کیلئے اقتصادی تیاری کر رہا ہے اور اب امریکہ چاہتا ہے کہ مشرق بعید اور ایشیا کی معاشیات کو اپنی گرفت میں لیکر ایک نئی جتھہ بندی کی داغ بیل ڈالدے۔ چنانچہ

پنڈت جی نے کمیشن کے اجلاس کا افتتاح کرتے ہوئے اپنی تقریر میں فرمایا کہ جو ممالک ایشیا کی صنعتی امداد کرنا چاہتے ہیں ان کا خیر مقدم کیا جائے گا مگر اسی کے ساتھ

"یہ بات نہ بھولنی چاہیے کہ کسی ملک کو امداد کے سہارے ایشیا پر معاشی دباؤ کی اجازت نہیں دیجائے گی۔ ہم صنعتی رفتار کی سستی اور تاخیر کو تو برداشت کریں گے مگر یہ برداشت نہیں کریں گے کہ اس کے ذریعہ ایک ملک دوسرے ملک کو بے دست و پا کر دے اور معاشی ترقی کے پردہ میں اس کے دروبست پر قابض ہو جائے۔"

یہ مارشل پلان اور اسکے نتائج کی طرف صاف اشارہ ہے، یعنی کہیں ایسا نہ ہو کہ یہ معاشی کمیشن ہندوستان کو مارشل پلان کے چکر میں ڈالدے اور ہندوستان کی صنعتی پالیسی پر کنٹرول کرنے کی کوئی راہ پیدا کرے لیکن اسکا کیا علاج کہ وزیر ہندوستان ... مارشل پلان کا ...

(۲) دوسری خامی یہ ہے کہ ...

رشوتوں کا عذاب

عارضی صلح!

مولانا لدھیانوی کو صدمہ

ہٹلر کا ڈاکٹر تختہ دار پر

اودے پور میں ہیضہ

ضلع ڈونگر پور میں چار سو اموات

۱۵ جون کی افواہیں

ڈاکٹر گوپی چند کی تردید

سیر و سیاحت

سیاح

ایڈیٹر کے نام خطوط

یتیم بچے

کوئلے کی گرانی

ریلوے اور مسلم ملازمین

جون ۱۹۴۸ء

عازمین حج کے لئے ہدایات

(باقی صفحہ ۵ پر)

رجسٹرڈ ایل ۵۲۴۴ — قائم شدہ ۱۹۲۵ء

جمعیۃ علماء ہند کا واحد ترجمان

روزنامہ

الجمعیۃ

ایڈیٹر محمد عثمان فارقلیط

فون نمبر 6841 — تار کا پتہ الجمعیۃ دہلی

سالانہ قیمت تیس روپے | جلد ۳۰ | دہلی یوم شنبہ ۲۵ رجب المرجب ۱۳۶۷ھ مطابق ۵ جون ۱۹۴۸ء | نمبر ۱۱۲ | قیمت فی پرچہ چھ پیسے

ویسٹ اینڈ واچ کمپنی اور فیور لیوبا اینڈ کمپنی کی کلائی اور جیب کی گھڑیاں
ایس۔ ایم۔ عثمان اینڈ کمپنی واچ مرچنٹس
حویلی حسام الدین، بلیماران، چاندنی چوک دہلی سے حاصل کیجئے

مبلغ سو روپے انعام

نثار احمد صاحب فیروز آبادی عمر تقریباً ... سال گزشتہ ... مئی سے غائب ہیں ... نثار صاحب کا پتہ دیں گے انہیں مبلغ سو روپے انعام دیا جائے گا۔ ان کا حلیہ یہ ہے۔ رنگ گورا، ماتھا کھلا ہوا، لانبہ اور دبلا ...

غلام احمد مشتاق احمد فیروز آباد۔

امریکہ کا زمانہ امن کا فوجی بجٹ۔ دس ارب ڈالر کی "حقیر" رقم کی منظوری

دنیا پر چھا جانے کے ناپاک ارادوں کی تکمیل کیلئے عملی اقدام

اپنے حریف روس کی فوجی تعداد معلوم کر کے امریکہ کے ہوش اڑ گئے

واشنگٹن ۳ جون۔ امریکی ایوان کی ایپروپریشنز (مصارف) کمیٹی نے سالانہ بجٹ میں امریکی بری، بحری اور فضائی فوج کے لئے ۱۰ ارب سے زیادہ ڈالر مخصوص کرنے کی سفارش کل کانگریس کو بھیج دی ہے۔

امریکہ کی تاریخ میں پہلی بار امن کے زمانہ میں بجٹ (میزانیہ) میں اس قدر زیادہ رقم مخصوص کی جا رہی ہے۔ ... آئندہ سال کے بجٹ میں جو یکم جولائی سے شروع ہو رہا ہے بری فوج کے لئے ... ڈالر اور ... آدمی، بحری فوج کے لئے ... ڈالر اور ... آدمی اور فضائی فوج کے لئے ... ڈالر اور ... آدمی تجویز کئے گئے ہیں اس طرح امریکی فوج کی مجموعی تعداد ... آدمیوں پر مشتمل ہوگی۔ ...

حیدرآباد اور انڈین یونین کے تعلقات کا افسانہ

نہ ختم ہوتا ہے اور نہ کہنے والے تھکتے ہیں

نئی دہلی ۳ جون۔ معلوم ہوا ہے کہ میر لائق علی وزیر اعظم حیدرآباد و سر والٹر مانکٹن حکومت ہند سے گفت و شنید کرنے کے لئے ہفتہ کے دن دہلی آ رہے ہیں ... توقع ہے کہ کل پنڈت نہرو اٹالکنڈ سے دہلی واپس آ جائیں گے اور اس گفت و شنید میں حصہ لیں گے۔ سر والٹر بھی جمعہ کے دن لندن سے حیدرآباد آ رہے ہیں اور ہفتے کے دن حیدرآباد سے دہلی آئیں گے۔ میر لائق علی ۲۶ مئی کو دہلی سے حیدرآباد گئے تھے ...

ریاست حیدرآباد ہند کے لئے وبال جان بن گیا ہے

اٹالکنڈ کے گھوڑ دوڑ کے میدان میں پنڈت نہرو کی تقریر

اٹالکنڈ ۳ جون۔ یہاں گھوڑ دوڑ کے میدان میں تقریر کرتے ہوئے پنڈت نہرو نے حیدرآباد کا ذکر کیا اور اس کو وبال جان قرار دیا۔ ...

شاہ عبداللہ کا بیان

صلح کی تجویز قبول کر لینے کے بعد بھی عربوں اور یہودیوں نے جنگ بند نہیں کی

فلسطین کی جنگ کا معاملہ اقوام متحدہ کے کھٹولے پر ایک اور ٹھوکر

وسطی محاذ

شمالی محاذ

جنوبی محاذ

کمیونسٹوں کے پیشرو دستے شوفو کے قریب پہونچ گئے

تمام علاقہ میں کرفیو کا نفاذ۔ شانتونگ میں گھمسان لڑائی

کیا نہرو حیدرآباد جائیں گے؟

لندن ۴ جون۔ ہنگری سے اطلاع ملی ہے کہ حکومت ہنگری نے یہودیوں کی نئی حکومت اسرائیل کو سرکاری طور پر تسلیم کر لیا ہے۔

وادی کشمیر از سر نو جنت نظیر بننا شروع ہو گئی

لوگوں کی جوق در جوق آبائی وطن کو واپسی۔ شیخ عبداللہ کی قیادت پر اعتماد

پولیٹیکل ایجنٹ کا قتل کا واقعہ

غلط فہمی کی بنا پر ہوا

پشاور ۴ جون۔ ایک سرکاری کمیونک میں پولیٹیکل ایجنٹ کے قتل کے واقعات کے بارے میں کہا گیا ہے کہ فقیر ایپی کا اس قتل سے کوئی تعلق نہیں ہے کہا جاتا ہے کہ یہ قتل غلط فہمی کی بنا پر ہوا۔

ہندو مسلم سکھ سب کے درد مند ہیں سب سے بڑے حکیم بھورے خاں کا قائم کردہ بڑا دواخانہ ہے آج مایوسوں کی امید گاہ حالات لکھکر طبی مشورہ مفت حاصل کیجئے دوا چاہے جہاں سے خریدیں

منیجر بڑا دواخانہ پوسٹ بکس نمبر ۱۳۵ دہلی

روزانہ
الجمعیۃ دہلی
۵ جون ۱۹۴۸ء

مشرقی ممالک کا معاشی کمیشن

اوٹاکمنڈ میں مشرقی ممالک کا ایک اہم ترین اجتماع منعقد ہوا جس میں پنڈت جواہر لال نہرو نے ایک متعلق آگاہ اور شہنشاہیت شکن تقریر میں اجتماع کے اغراض و مقاصد پر روشنی ڈالی اور ان غلط فہمیوں کا ازالہ کیا جو کہ مارشل پلان کے سلسلہ میں پیدا ہونا لازمی تھا۔

دوسری جنگ عظیم کے بعد جن ممالک کو اجتماعی اور معاشی نقصان پہونچا اس کی تلافی کے لئے ضروری تھا کہ نقصان کا صحیح اندازہ لگا کر ان طریقوں کا علم ہو جنہیں اختیار کرکے جنگ کے مہلک اثرات کو زائل کیا جا سکتا ہے۔ اس مقصد کے لئے ایک جماعت کو ایشیا، اور مشرق بعید کے معاشی حالات کی نگرانی کے لئے روانہ کیا گیا جس نے مختلف ممالک کی معاشیات کا جائزہ لے کر سفارش کی کہ ایشیا، اور مشرق بعید کے معاشی حالات کو بحال کرنے اور ان پر قابو حاصل کرنے کے لئے ایک کمیشن کا تقرر عمل میں آنا چاہیے جو مجلس اقوام متحدہ کے ماتحت ایشیا اور مشرق بعید کے اقتصادی کمیشن کے نام سے ۲۸ مارچ ۱۹۴۷ء سے یہ ادارہ مقرر کیا گیا جس کے دو اجلاس پہلے منعقد ہو چکے ہیں اور اب یہ تیسرا اجلاس اوٹاکمنڈ میں منعقد ہو رہا ہے، جہاں تک اس کمیشن کے مقاصد کا تعلق ہے اس کی افادیت سے کسی کو انکار نہیں ہو سکتا لیکن اس کی دو بنیادی خامیاں ایسی ہیں جنہیں نظر انداز کرنا ایشیا کے لئے سخت مضر ہوگا۔

(۱) اس کمیشن میں ایشیائی ملک اقلیت میں ہیں یعنی اس کے بارہ ممبروں میں سات ممبر غیر ایشیائی ہیں اور پانچ ممبر ایشیائی حالانکہ اس کی کارفرمائی کا تمام تر انحصار ایشیا اور مشرق بعید کے معاشی اور اجتماعی معاملات پر ہے جنہیں صرف ایشیا والے ہی حل کر سکتے ہیں، ہندوستان نے اس خامی پر کمیشن کے ارباب اختیار کو توجہ دلائی تھی، جس پر اسکا دائرہ مشاورت تو وسیع کر دیا گیا مگر دائرہ رکنیت میں ایک انچ کی بھی توسیع نہیں کی گئی۔

(۲) دوسری خامی یہ ہے کہ اس کمیشن میں مشرق الہند، انڈونیشیا، اور ہند چینی کی نمائندگی ہالینڈ اور فرانس کی کونسل پر رہ دی گئی ہے حالانکہ یہ دونوں حکومتیں ظالم ہیں اور ایک مدت سے مشرق الہند اور ہند چینی کے مقابلہ پر جنگ کر رہی ہیں اور ملک ان مشرقی ملکوں کے دشمن ہوں تو یہ کس طرح ممکن ہے کہ وہ پوری ہمدردی کے ساتھ ان کی نمائندگی بھی کر سکیں گے اور ان ممالک کو انکا اعتماد بھی حاصل ہوگا۔

ان خامیوں کو چھوڑ کر سب سے بڑا اندیشہ یہ ہے کہ یہ کمیشن مشرق کے معاملات کو اور زیادہ الجھا دے اور اس کے ممبروں کے مختلف زاویہ نگاہ مختلف سلوک پیدا کر دیں، چنانچہ جاپان کر معاہدہ کا ... اور چین میں جنگ کا جاری رہنا، مشرق الہند اور ہند چینی کی تحریک آزادی میں روڑے اٹکانا اسی مختلف اور متضاد مفاد کے ٹکراؤ کا نتیجہ ہے اور ہمیں یہی اندیشہ ہے کہ مفاد کا یہ تضاد کہیں ہندوستان کو بھی چکر میں نہ ڈالدے، اور اس کے تعلق ہیں ...

مارشل پلان کا لقمہ تر بنانے کی کوشش نہ کیجائے۔ پنڈت جواہر لال نہرو کی دور رس نگاہوں سے یہ بات پوشیدہ نہیں رہ سکتی کہ روس مشرقی یورپ کو متحد کر رہا ہے۔ امریکہ مغربی یورپ کیلئے اقتصادی تیار کر رہا ہے اور اب امریکہ چاہتا ہے کہ مشرق بعید اور ایشیا کی معاشیات کو اپنی گرفت میں لیکر ایک نئی جھتہ بندی کی داغ بیل ڈالدے، چنانچہ

پنڈت جی نے کمیشن کے اجلاس کا افتتاح کرتے ہوئے اپنی تقریر میں فرمایا کہ جو ممالک ایشیا کی صنعتی امداد کرنا چاہتے ہیں انکا خیر مقدم کیا جائے گا مگر اسی کے ساتھ

"یہ بات نہ بھولنی چاہیے کہ کسی ملک کو امداد کے سہارے ایشیا پر معاشی غلبہ کی اجازت نہیں دیجائے گی، ہم صنعتی رفتار کی سستی اور تاخیر کو تو برداشت کرلیں گے مگر یہ برداشت نہیں کرینگے کہ اس کے ذریعہ ایک ملک دوسرے ملک کو بے دست و پا کر دے اور معاشی ترقی کے پردہ میں اس کے دروبست پر قابض ہو جائے"

یہ مارشل پلان اور اسکے نتائج کی طرف صاف اشارہ ہے، یعنی نہیں ایسا نہ ہو کہ یہ معاشی کمیشن ہندوستان کو مارشل پلان کے چکر میں ڈالدے اور ہندوستان کی صنعتی پالیسی پر کنٹرول کرنے کی کوئی راہ پیدا کرے۔ لیکن اسکا کیا علاج کہ وزیر مالیات سر شان مکھم چیٹی کہہ چکے ہیں کہ امریکہ ایشیا کو ڈالر دینے کو تیار ہے، مسٹر برلا بھی اپنا خیال ظاہر کر چکے ہیں کہ ہندوستان کو مارشل پلان سے بہرہ اندوز ہونا چاہیئے اور تو اور خود اس کمیشن کے جنرل سکریٹری ڈاکٹر لوک ناتھن اعلان کر چکے ہیں کہ ہم امریکہ سے مالی امداد ہی لے کر ترقی کر سکتے ہیں، امریکن سفیر مسٹر گریڈی بھی اس تاک میں ہیں کہ ہندوستان بھی دوسرے پسماندہ ممالک کی طرح مارشل پلان کے جال میں پھنس جائے اور اسے ادھار دے کر یہ معاہدہ کرے کہ ہندوستان، امریکہ کو خام پیداوار دے اور امریکہ ایسی چیزوں کی درآمد کرے جو ارزاں ہوں اور ہندوستان کی صنعتی ترقی کو آگے نہ بڑھنے دیں،

اگرچہ پنڈت جواہر لال نہرو نے امریکہ کی نیت تاڑلی ہے اور ایشیائی کمیشن کو کھلے الفاظ میں متنبہ بھی کر دیا ہے مگر جہاں گریڈی، لوک ناتھن برلا اور سر شان مکھم چیٹی مشیر ہوں وہاں ہندوستان کا مارشل پلان سے نجات پانا محال نہیں تو مشکل ضرور ہے۔ پس اوٹاکمنڈ میں جس معاشی کمیشن کا اجلاس ہو رہا ہے ہمیں اس کی کارفرمائی اور نتائج سے غافل نہ رہنا چاہیے، اگر کوئی موقعہ آئے تو رائے عامہ کو پوری قوت کے ساتھ کہدینا چاہیئے کہ ہندوستان کسی غیر ملکی سرمایہ کے سہارے ترقی کرنا نہیں چاہتا اور اس کے لئے مارشل پلان کے تحت دست سوال دراز کرنا قطعی ناممکن ہوگا۔

رشوتوں کا عذاب

ہندوستان اور پاکستان میں نظریات اور اصولوں ...

متفق ہیں اور دونوں کے قدم ایک ہی راہ پر بڑھ رہے ہیں اور وہ ہے رشوت ستانی کی راہ بد دیانتی کی راہ، لوٹ کھسوٹ کی راہ، وہاں بھی رشوتوں کا بازار گرم، یہاں بھی رشوتوں کی ... بازاری ... افسر،

چھوٹا افسر، بڑا افسر، چپراسی، چھوٹا سپاہی، مرکزی دفتروں کے کلرک، سکریٹریٹ کے بابو، ریل کے ملازم، فوڈ اسٹوریں کے کارکن، شریف و رذیل، جاہل اور عالم سب رشوت کے حمام میں ننگے اور بد دیانتی کے بازار میں تیز گام، سنا تھا کہ کسی پیغمبر کے زمانہ میں گنہگار و بد کردار مخلوق پر ٹڈیوں کا عذاب نازل ہوا تھا، اب رشوتوں اور بد دیانتوں کا عذاب نازل ہوا ہے اور دلوں کو فولاد سے زیادہ سخت اور کوئلے سے زیادہ سیاہ کر دیا گیا ہے، سوال یہ ہے کہ اس کا کوئی علاج؟ اس عذاب سے نجات پانے کی کوئی صورت؟ کوئی نہیں اور ایک بڑے عذاب کا انتظار کیجیے۔

عارضی صلح!

نام نہاد اسرائیلی حکومت اور عرب لیگ نے فلسطین میں چار ہفتہ کی عارضی صلح کی پیش کش منظور کر لی ہے لیکن عرب لیڈروں نے ابھی تک اس پر کوئی توجہ نہیں دی، وہ عمان میں مشورہ کر رہے ہیں کہ لڑائی بند کر دی جائے یا نہیں، اگر لڑائی بند نہیں کرتے تو یہود کا استیصال یقینی ہے لیکن مجلس متحدہ اقوام انہیں کبھی نہیں بخشے گی۔ اگر لڑائی بند کرتے ہیں تو اپنے پیروں پر آپ کلہاڑی مارتے ہیں، کیونکہ چار ہفتوں میں یہود کو مسلح کر دیا جائیگا، اور اسرائیلی حکومت اپنے نوک پلک درست کرے گی، بہتر تو یہی ہے کہ عربوں کی طرف سے لڑائی بند نہ ہو اور یہود کی ہمیشہ کے لئے قطع وتین ہو جائے، رہا مجلس متحدہ اقوام کی باز پرس کا سوال تو وہ حل ہوتا رہیگا اور عرب کا پٹرول حالات کو معمول پر لے آئے گا، لیکن معلوم ہوتا ہے کہ عرب لیڈروں کو سلامتی کونسل کی تجویز ماننی پڑے گی اور انہیں اسکے نتائج بھی بھگتنے ہوں گے۔

مولانا لدھیانوی کو صدمہ

یہ خبر انتہائی رنج و ملال کے ساتھ سنی جائیگی کہ حضرت مولانا حبیب الرحمن صاحب لدھیانوی کی اہلیہ محترمہ چھ سات روز کی علالت کے بعد اس جہان فانی سے رحلت فرما گئیں، مولانا محترم قوم پرور مسلمانوں کے بیخوف اور مشہور کانگریسی لیڈر ہیں، آپ اپنے محبوب وطن لدھیانہ کو خیر باد کہہ کر بھاولپور پہونچے اور وہاں سے مع اہل و عیال دہلی تشریف لے آئے، مرحومہ مئی کے آخر میں علیل ہوئیں اور حضرت مولانا نے تیمارداری میں دن رات ایک کر دیئے مگر قدرت کا فیصلہ نافذ ہو چکا تھا اس لئے کوئی تدبیر کارگر نہ ہوئی اور مرحومہ کو غریب الوطنی میں جان شیریں جان آفریں کو سپرد کرنی پڑی، مولانا محترم اپنی اہلیہ کی موجودگی میں اپنے آپ کو آزاد تصور کرتے تھے اور اطمینان کے ساتھ قوم و ملک کی خدمت انجام دے رہے تھے لیکن مرحومہ کی رحلت کے بعد آپ اپنے آپ کو بے یار و مددگار پاتے ہیں اور بہت بڑی حد تک سکون و اطمینان کی دولت سے محروم ہو گئے ہیں دعا ہے کہ اللہ تعالیٰ مرحومہ پر اپنی رحمتوں اور بخشائشوں کی بارش کرے اور ان کے متعلقین اعزہ اور خاندان کے قلب حزیں پر صبر جمیل کا القاء فرمائے،

ہٹلر کا ڈاکٹر تختہ دار پر

نورمبرگ ... جرمنی کے سات مشہور ڈاکٹروں کو لینڈس برگ میں قتل و غارت گری کے الزام میں کل پھانسی دیدی گئی۔ ان میں ہٹلر کا ذاتی ڈاکٹر بھی شامل تھا۔

اودے پور میں ہیضہ
ضلع ڈونگرپور میں چار سو اموات

اودے پور ... راجستھان یونین کے ضلع ڈونگرپور میں ہیضہ سے چار سو اموات ہو چکی ہیں بیماری بانسواڑہ پرتاب گڑھ اور میواڑ کے اضلاع میں بھی پھیل گئی ہے۔ ... سے بھی کچھ اموات کی اطلاع ملی ہے۔ میڈیکل ڈیپارٹمنٹ کے انچارج وزیر صحت میڈیکل آفیسر اور چند ڈاکٹروں کے ہمراہ متاثرہ علاقہ کو روانہ ہو گئے۔

سیر و سیاحت
سیاح

ماسٹر تارا سنگھ ... اکالی دل کے پریسیڈنٹ کیا بنے غرہ چوٹے آسمان سے جا لگا ہے اور وہ جوشیلے ہیں کہ کیا ہٹلر مسولینی کے جوشیلے تھے، ان کے چیلے کہتے ہیں آج کل بڑا بانکا جوان بھی ان کے سامنے پانی بھرنے لگا ہے اور بعض کا تو ایک آنکھ میں ہی پیشاب خطا ہو جاتا ہے ——

بہت ... ڈاکٹر گوپی چند وزیر اعظم پنجاب کے دل پر کیا گذر رہی ہوگی جنہیں ماسٹر جی کی طرف سے ... ان کی آزاد ... کو تسلیم کرنا پڑے گا ——

آزاد ... ماسٹر جی کیسے تسلیم کرائیں گے یہ تو ابھی کچھ معلوم نہیں ہو سکا مگر چوہدری ذاکر صاحب کو چاہیے وہ ہوشیار رہیں کیونکہ یہ کسی معمولی آدمی کی چنوتی نہیں ہے، ایک پریسیڈنٹ کی چنوتی ہے ——

پریسیڈنٹ! پریسیڈنٹ اب پلیاں ... وہ پریسیڈنٹ ٹرومین سے کس چیز میں کم ہیں! اور ابھی تک تو وہ صرف اکالی دل ہی کے پریسیڈنٹ ہیں عنقریب شرومنی گوردوارہ پربندھک کمیٹی کی پریسیڈنٹ شپ ہاتھ آنے والی ہے —— صاحب سنگھ نے فیصلہ دیدیا ہے کہ جتھیدار اودھم سنگھ کا انتخاب ناجائز ہے —— پھر دیکھئے ترومین بھی ایک درجہ نیچے آ رہے گا ——

—— ... صدارت کا ... عالم ... بجوادیں گے! ——

اور کیا تعجب ہے صاحب "اسرائیل" کی طرف سے کچھ امداد بھی پہونچ جائے ماسٹر جی نے اس حکومت کو تسلیم کیا ہے آخر کوئی تو راز ہے —— آڑے وقت پر اپنے دوست ہی کام آتے ہیں —— اور اب دوستی کا کیا سوال۔ اب تو ان کے اور یہودیوں کے درمیان ماموں بھانجے کا ایسا رشتہ قائم ہو گیا ہے کہ عجب نہیں ایٹم بم کا نسخہ ہاتھ لگ جائے اور وہ بھی نہیں تو کم سے کم کنوؤں میں پھینکے جانیوالے زہریلے جراثیم کا کچھ ذخیرہ جنہیں یہودی ارض مقدس میں استعمال کرکے اپنی آخرت سدھار رہے ہیں —— آخر کیا ... اور ایک کرپان کا بچات دینا ہے کوئی ہنسی ٹھٹھا تو نہیں ——

بھوک ہڑتال کرنے کا نسخہ یار لوگوں کے ہاتھ کچھ ایسا آ گیا ہے کہ بات بات میں لوگ اس کا استعمال کرنے لگے ہیں —— یہ وبا اب تک لیڈروں تک محدود تھی لیکن اب ایڈیٹران بھی اس بیماری کا شکار ہو چکے ہیں ——

—— سنا ہے حکومت یوپی نے ایک اخبار کو سرکاری اشتہار دینے پر پابندی لگائی تھی اس کے خلاف ایڈیٹر صاحب نے بطور احتجاج "کھانا پان تیاگ" دینے کا فیصلہ کیا ہے اور اعلان کیا ہے کہ یا تو اشتہار دو ورنہ اپنی جان گنوا دوں گا —— دیکھئے اس ہڑتال کا کیا نتیجہ نکلتا ہے ہمارے ایڈیٹر ... منیجر نتیجہ سننے کے لئے بڑے بے چین ہیں کیونکہ ان کے خیال میں اگر یہ ہڑتال کامیاب رہی تو اشتہارات حاصل کرنے کے لئے بڑی آسان ترکیب ہاتھ آ جائے گی۔

۱۵ جون کی افواہیں
ڈاکٹر گوپی چند کی تردید

شملہ ۴ جون۔ مشرقی پنجاب میں گڑبڑ کی افواہوں کے متعلق ڈاکٹر گوپی چند بھارگو وزیر اعظم مشرقی پنجاب نے مندرجہ ذیل بیان جاری کیا ہے ...

ایڈیٹر کے نام خطوط

(ایڈیٹر کا مراسلہ نگار کی رائے سے متفق ہونا ضروری نہیں)

یتیم بچے

جناب ایڈیٹر صاحب! آپ کے اخبار کے کسی تازہ پرچے میں یتیم بچوں کی بابت ایک خط شائع ہوا تھا جس ... سے ہر طرح متفق ہوں اس میں کوئی شک نہیں کہ ان بچوں سے بھیک منگوا کر ان کے مستقبل کو تباہ کیا جا رہا ہے ... اور اخلاقی ... ضرورت ہے کہ ہماری مقتدر جماعتیں اس بارے میں جلد از جلد اور بہت سخت اقدام کریں، اس کے علاوہ عوام کا بھی فرض ہے کہ وہ ان یتیم بچوں کو جب وہ بھیک مانگتے ہوئے آئیں کچھ نہ دیں۔ بلکہ ان ... کے ساتھ ... ان کو سمجھائیں ... یتیموں کو ... براہ راست یتیم خانوں ...

مسعود احمد ... میرٹھ ... جون

کوئلے کی گرانی

جناب ایڈیٹر صاحب! گذشتہ چند ہفتوں سے دہلی میں کوئلے کی قیمتوں میں شدید اضافہ ہو گیا ہے جو اس وقت دس اور گیارہ روپے من کے حساب سے کوئلہ فروخت ہو رہا ہے۔ آجکل کے مہنگائی کے زمانے میں ان لوگوں کو جن کے لئے کوئلہ کا استعمال ناگزیر ہے سخت مشکل کا سامنا کرنا پڑ رہا ہے۔ حکومت سے درخواست ہے کہ ... کوئلے پر کنٹرول لگا دے ... کنٹرول لگانے کی خبریں سنی جا رہی ہیں ... ہو کر ضروریات زندگی ... جیسے کوئلہ وغیرہ پر کنٹرول ... کر لیا جائے۔

عبد الستار ... دہلی ... جون

"ریلوے اور مسلم ملازمین"

جون ۱۹۴۸ء

عازمین حج کے لئے ہدایات

برائے اطلاع عام

بموجب دفعہ ۱۰ (۱) اسپیشل پنجاب، ایواکیوئی پراپرٹی آرڈیننس [illegible] جس کا اطلاق صوبہ دہلی پر بھی کر دیا گیا ہے کسٹوڈین صاحب جن جائدادوں کا قبضہ لینا چاہتے ہیں ان کی فہرست بذریعہ گزٹ شائع کریں گے اور دفعہ ۔ کے بموجب اگر کوئی شخص مہاجر نہیں ہے تو ایک ماہ تاریخ گزٹ کے اندر اندر اپنی جائداد کے لئے استفسار کر سکتا ہے۔

یہ فہرست مکانات، دوکانیں و کارخانہ جات کسٹوڈین صاحب نامزد کیا ہے بحسب اختیارات ۲۰ مئی کے گزٹ میں شائع کی ہے جو مالکان یا سابقہ کرایہ داران اپنی جائدادوں کو واپس لینا چاہتے ہیں اور جو کہ فسادات یا بوجہ تقسیم ہندوستان ہندو یونین سے باہر نہیں گئے ہیں ان سے درخواست ہے کہ وہ دفتر قانونی امدادی کمیٹی جمعیۃ علماء ہند واقع گلی قاسم جان دہلی میں صبح ۸ بجے سے ۱۲ بجے دوپہر تک اور شام ۴ بجے سے ۷ بجے تک علاوہ اتوار کے تشریف لا کر جائداد کو قبضہ واپس لینے کی درخواست دیں اور وکلا صاحبان جو بلا معاوضہ جمعیۃ کی خدمت انجام دے رہے ہیں ان کو اپنی درخواستوں کی پیروی کا موقعہ دیں۔

سکریٹری قانونی امدادی کمیٹی جمعیۃ العلماء ہند گلی قاسم جان دہلی۔

فہرست دوکانیں جن کا قبضہ کسٹوڈین نے بذریعہ گزٹ مورخہ ۲۰ مئی ۱۹۴۸ء غیر معمولی لیا۔ اس سے قبل کی دکاکین کی فہرست الجمعیۃ مورخہ ۲۸ مئی میں شائع ہو چکی ہے

نمبر	حوالہ جائداد معہ نمبر	علاقہ یا وقوع جائداد
۱۲۱	10	برینیا آرکیڈ نئی دہلی
۱۲۲	8329	5.7/A بلاک نئی دہلی
۱۲۳	7497 (رجسٹری)	B بلاک نئی دہلی
۱۲۴	1546	9/A کرنٹ سوان سنگھ بلڈنگ نئی دہلی
۱۲۵	6861	کناٹ پلیس
۱۲۶	166/25 A	کناٹ پلیس
۱۲۷	451	کشمیری گیٹ
۱۲۸	[illegible]	ہیملٹن روڈ
۱۲۹	1	گندہ نالہ
۱۳۰	پانڈے آرمنز	کشمیری گیٹ
۱۳۱	[illegible]	نکلسن روڈ
۱۳۲	3/73	[illegible] دہلی
۱۳۳	132/II	دریبہ کلاں
۱۳۴	N.S. 61	ایجرٹن روڈ
۱۳۵	N.S. 60	"
۱۳۶	136 [illegible]	کوئنس روڈ دہلی
۱۳۷	[illegible]	چاندنی چوک دہلی
۱۳۸	680	دریبہ کلاں
۱۳۹	[illegible]	کوئنس روڈ دہلی
۱۴۰	144 A	چاندنی چوک
۱۴۱	N.S. 35	ایجرٹن روڈ
۱۴۲	287-288	[illegible] چاندنی چوک
۱۴۳	301	کوئنس روڈ
۱۴۴	1023 اور 1026	محلہ باڑہ کی
۱۴۵	دوکان ادھر [illegible] بلڈنگ [illegible] آباد ہے	نزد پولیس اسٹیشن کشمیری گیٹ
۱۴۶	608-609	بڑا بازار کشمیری گیٹ
۱۴۷	2	اندر بل
۱۴۸	634	بڑا بازار
۱۴۹	7481	عقب 19/3 نئی دہلی
۱۵۰	7483	"
۱۵۱	7485	عقب 17/E نئی دہلی
۱۵۲	9559	بالمقابل [illegible] نئی دہلی
۱۵۳	7093	بی بلاک [illegible]
۱۵۴	XIII 3073	بہادر گڑھ
۱۵۵	2/0	ترا ہا بیرم خاں
۱۵۶	1	شام بلڈنگ دریا گنج
۱۵۷	15/3531-32	گردوارہ روڈ قرولباغ
۱۵۸	4774	بڑا بازار سبزی منڈی
۱۵۹	87	تیمور پوری
۱۶۰	ایم اے [illegible]	چاندنی چوک
	36/4	(M.A. Moon)
۱۶۱	IX/12	"
۱۶۲	8245/8246	کڑہ اللہ دیا
۱۶۳	3727	بستی پنجابیان
۱۶۴	3901	بڑا بازار سبزی منڈی
۱۶۵	282	" "
۱۶۶	681	" "
۱۶۷	9062	روشن آرا روڈ S.M.
۱۶۸	5375 (رجسٹری)	روشن آرا روڈ
۱۶۹	4456، 57، 58	(4463 [illegible])
	7060 7063	اسٹیل [illegible]
۱۷۰	کوٹھی [illegible]	ناگی والا قرولباغ
۱۷۱	XIV-4839	تلیب روڈ صدر بازار
۱۷۲	XIII-6540	صدر بازار

نمبر	حوالہ جائداد معہ نمبر	علاقہ و وقوع جائداد
۱۷۳	655	ترا ہا بیرم خاں
۱۷۴	نمبر ۴ پلاٹ نمبر ۱۴	سنگھ والا روڈ صدر بازار
۱۷۵	9062	سبزی منڈی
۱۷۶	6727	روشن آرا روڈ سبزی منڈی
۱۷۷	5375	"
۱۷۸	VIII-129	اجمیری روڈ اجمیری دروازہ
۱۷۹	XI-6170	دریا گنج
۱۸۰	XI-6171	"
۱۸۱	VIII-189	اجمیری گیٹ
۱۸۲	VII-95	"
۱۸۳	656	ترا ہا بیرم خاں دریا گنج
۱۸۴	15	فیض بازار دریا گنج
۱۸۵	8	عبدالعزیز بلڈنگ [illegible] صدر بازار
۱۸۶	824	صدر بازار
۱۸۷	[illegible]	[illegible] روڈ صدر بازار
۱۸۸	[illegible]	سنگھ والا روڈ صدر بازار
۱۸۹	XIV-[illegible]56	پہاڑی دھیرج صدر بازار
۱۹۰	XIV-6687	سنگھ والا روڈ صدر بازار
۱۹۱	XIII-6370	صدر بازار
۱۹۲	XIV-800	بارہ ٹوٹی صدر بازار
۱۹۳	7450	عقب 7/19 نئی دہلی
۱۹۴	نمبران 8 و 9	فتح پوری
۱۹۵	نمبران 6 و 9	فتح پوری مسجد
۱۹۶	6727	روشن آرا روڈ

نوٹ:۔ زراعتی جائداد (باغات) کی فہرست کل کی اشاعت میں شائع ہوگی۔

مسٹر کھوڑو پر الزامات کی تحقیقات

کراچی ۳ جون۔ سندھ کے سابق وزیر اعظم مسٹر کھوڑو پر بد انتظامی اور فرائض سرانجام دینے میں کوتاہی وغیرہ کے جو الزامات لگائے گئے ہیں۔ ان کی تحقیقات کے لئے اسپیشل انکوائری کورٹ مقرر کی گئی ہے۔ معلوم ہوا ہے کہ یہ اسپیشل کورٹ ۴ جون کو اپنا کام شروع کر دے گی۔ اس روز مسٹر کھوڑو کو عدالت کے سامنے پیش ہونے کے لئے کہا گیا ہے۔

نگینہ میں
روزنامہ اخبار الجمعیۃ
لالہ مراری لال صاحب مالک جلانہ نیوز ایجنسی سے طلب فرمائیں
اخبار مکان پر پہونچا دیا جائے گا
منیجر اخبار

ضروری نوٹ
خط و کتابت کرتے وقت
خریداری نمبر
ضرور تحریر کر دیا کریں تاکہ جواب کی جلد تعمیل ہو سکے۔
منیجر

سوڈان کا مستقبل
مصری اور برطانوی معاہدے کے امکانات

قاہرہ ۳ جون۔ سوڈان کے مستقبل کے متعلق [illegible] برطانیہ اور مصر کے [illegible] ہے [illegible]

[illegible]

جاپان کی آبادی میں اضافہ
دنیا بھر کے ممالک میں اظہار تشویش

ٹوکیو ۳ جون ۱۹۴۸ء تک جاپان کی آبادی میں قریب ۱۲۰۰۰ اشخاص کا اضافہ ہو جائے گا۔ آبادی میں اس قدر اضافہ ہو جانے سے پیدا ہونے والے نتائج پر نہ صرف ایشیا کے ملکوں کی تمام حکومتیں اظہار تشویش کیا جا رہا ہے۔

جاپان میں غذائی ضروریات کو پورا کرنے کے لئے مناسب مقدار میں خوراک پیدا نہیں کر سکتا۔ اس مسئلہ کا واحد حل یہ ہوگا کہ جاپان اسٹریلیا پر قبضہ کرنے کے لئے زیادہ سے زیادہ کوشش کرے گا کہ جاپان میں تیار شدہ اشیا باہر بھیج کر جاپان اپنی غذائی ضروریات کو پورا کر سکے۔ حکومت جاپان زیادہ سے زیادہ زمین کو زیر کاشت لانے کی کوشش کر رہی ہے لیکن [illegible]

[illegible]

ریاست میسور کی نصف آبادی مقروض ہے

بنگلور ۳ جون۔ حکومت میسور کی طرف سے [illegible]

[illegible]

جوٹ ریسرچ انسٹی ٹیوٹ

کلکتہ ۳ جون۔ معلوم ہوا ہے کہ حکومت مغربی بنگال نے کلکتہ کے نزدیک ایک جوٹ ریسرچ انسٹی ٹیوٹ قائم کرنے کا فیصلہ کیا ہے۔

ضروری اطلاع

بذریعہ اشتہار ہذا آپکو اطلاع دیجاتی ہے کہ آپ نے پاکستان کے واسطے ہندوستان سے جو مال روانہ کیا ہے تقریباً ۷۵ گاڑیاں ابوہر منڈی پر رکی ہوئی پڑی ہیں جب تک آپ یا آپ کا نمائندہ ابوہر منڈی کسٹم پر جا کر مال کو چیک نہیں کرائیگا اسوقت تک آپکا مال پاکستان نہیں جا سکیگا۔ اگر آپ نے لاپرواہی سے کام لیا تو ہو سکتا ہے کہ مال نیلام ہو جائے اسلئے آپ سے درخواست ہے کہ آپ فوراً توجہ دیں۔ تمام گاڑیوں کے نمبر میرے پاس موجود ہیں آپ اس سلسلہ میں میری خدمات لے سکتے ہیں فوراً توجہ کریں ہند پاکستان کیواسطے آپ کہیں بھی بکنگ کرائیں اسوقت تک نہ کرائیں جبتک کسٹم پر انتظام نہ ہو آپکے فائدہ کیواسطے شائع کیا گیا۔

محمد سلام اینڈ کمپنی
کمیشن ایجنٹ ہملٹن روڈ
مال گودام دہلی

سہارنپور کی خبریں

(نامہ نگار خصوصی الجمعیۃ)

کانگریس سیوادل کی ریلی

۲۲ مئی کو [illegible] ہے سامنے [illegible] کانگریس سیوادل کی ریلی ہوئی جس میں قومی جھنڈا لہرایا گیا اور کانگریس سیوادل کی پریڈ ہوئی۔ جھنڈا لہرانے کی رسم شہر کے نامور لیڈر ٹھاکر پھول سنگھ نے ادا کی۔ ریلی میں [illegible] بابو سیلارام، مولانا منظور [illegible] بابو شیلارام [illegible] دیگر کانگریسی ورکر، رضاکاروں کے [illegible] کرانی۔ یکم جون سے دو ہفتے کی ٹریننگ شروع ہوگی۔

سوشلسٹوں کی سرگرمیاں

۲۰ مئی [illegible] پارٹی کے [illegible] ممبران کا ایک وفد آیا ہے۔ ریذیڈیو کی ہدایت پر یہاں پہونچا اور یو پی اسمبلی کے ضمنی انتخاب کے سلسلہ میں مقامی سوشلسٹوں سے تبادلہ خیالات کرنے کے بعد دہرہ دون چلا گیا۔ سوشلسٹ پارٹی کا یہ وفد انتخابی مہم کو منظم کرنے کی زبردست کوشش کر رہا ہے [illegible]

کوکین فروخت گرفتار

۲۲ مئی [illegible] فروخت کرنے کا الزام میں دو اشخاص کی گرفتاری عمل میں لائی گئی۔ بیان کیا جاتا ہے کہ [illegible] گاؤں میں ایک شخص کوکین فروخت کیا کرتا تھا۔ اس امر کی تصدیق کے لئے انسپکٹر آبکاری نے ایک مخصوص آدمی کو [illegible] دستخط شدہ نوٹ دیکر بھیجا۔ وہ کوکین [illegible] اسی پر چھاپہ مار کر مزید تین پڑیاں برآمد کیں۔ تفتیش کے دوران میں ملزم نے بتایا کہ وہ ایک اور شخص سے لے کر کوکین فروخت کرتا ہے۔ مسٹر گل حسین ہیڈ کانسٹبل پولیس چوکی سرائے کی معیت میں شخص مذکور کے مکان پر چھاپہ مارا گیا تو وہاں ایک شیشی ۲۵ گرین کوکین برآمد ہوئی۔

گاندھی یادگار فنڈ کے لیے جلسہ

۲۴ مئی [illegible] شام کے ساڑھے ۵ بجے آزاد پارک میں زیر صدارت کنور جمشید علی خاں چیئرمین میونسپل بورڈ یہاں کانگریس سیوادل کے والنٹیر جلسہ کا انتظام کر رہے تھے۔ صدر کے علاوہ بابو سیلارام ایڈووکیٹ، مولوی فضل الرحمن، بابو اجیت پرشاد جین وغیرہ نے تقاریر کیں جس میں گاندھی یادگار فنڈ میں چندہ دینے کی اپیل کی گئی۔

جمعیۃ العلماء کا انتخاب

۲۲ مئی۔ جمعیۃ العلماء شہر سہارنپور حلقہ سول لائن کا حسب ذیل انتخاب عمل میں لایا گیا۔

(۱) صدر مستری امام الدین صاحب نائب صدر حافظ عبداللہ صاحب اور منشی محمد عاشق خاں صاحب۔ ناظم اعلیٰ حاجی محمد خلیل صاحب۔ نائب ناظم حاجی محمد ابراہیم صاحب۔ ابو اشاعت اللہ خاں صاحب۔ خزانچی مستری امام الدین صاحب۔ نیز ۲۵ ممبران کی مجلس منتظمہ عمل میں لائی گئی۔

ایک پرانے قوم پرست مسلمان مسٹر ایوب صاحب [illegible] کی طرف سے ایک ہزار روپیہ کا گراں قدر عطیہ پیش کیا گیا۔

چوری

۳۰ مئی کی رات کو ۲ بجے کے قریب لالہ [illegible] بابو [illegible] پرشاد [illegible] مرحوم کے مکان واقعہ محلہ چونتالہ میں چوری ہو گئی۔ مکان سے جس قدر نقدی اور زیورات تھے سب چور لے گئے اور جاتے ہوئے کپڑوں میں آگ لگا گئے۔ محلہ والوں نے آگ پر قابو پا لیا لیکن کافی کپڑے جل گئے۔ گھر والے کہیں گئے ہوئے تھے۔ پولیس تفتیش کر رہی ہے۔

شمالی چین پر کمیونسٹوں کے قبضہ کا اندیشہ

شنگھائی ۳ جون۔ کمیونسٹ فوجوں کی پیش قدمی کے باعث شمالی چین کے لئے سخت خطرہ پیدا ہو گیا ہے۔ اس لئے شمالی چین کے مستقبل کے متعلق مایوسی کا اظہار کیا جا رہا ہے۔ لوگ اپنا کاروبار یہاں سے جنوبی چین میں منتقل کر رہے ہیں۔ چین کی مرکزی حکومت بھی اس مایوسی میں شامل ہے۔ اور اسٹیل کا ایک سرکاری کارخانہ بھی یہاں سے منتقل کیا گیا ہے۔ (گلوب)

سائنٹیفک ریسرچ کا محکمہ

نئی دہلی ۳ جون۔ ایک سرکاری اعلان میں بتایا گیا ہے کہ حکومت ہند نے یکم جون سے سائنٹیفک ریسرچ کا محکمہ قائم کیا ہے۔ یہ محکمہ وزیر اعظم کے ماتحت کام کرے گا۔ کونسل آف سائنٹیفک اینڈ انڈسٹریل ریسرچ بورڈ آف [illegible] ریسرچ کا کام اس محکمہ کے سپرد کر دیا جائے گا۔

اس محکمہ کی دیکھ بھال کے لئے مشہور سائنس دانوں کی ایک کمیٹی مقرر کی جائے گی۔

روزنامہ الجمعیۃ میں اشتہار دیکر تجارت کو ترقی دیجئے

مسٹر راجگوپال آچاریہ ۲۱ جون کو چارج لیں گے

کلکتہ ۳ جون۔ مقررہ پروگرام کے مطابق مسٹر راجگوپال آچاریہ ۲۱ جون سے گورنر جنرل کا کام سنبھال لیں گے وہ کل [illegible] جائیں گے اور [illegible] کو کلکتہ واپس آ جائیں گے۔

قلات کی مشکوک وفاداری
پاکستانی حلقوں میں تشویش

کراچی ۳ جون۔ پاکستانی سیاسی حلقے اب بھی اس بات سے مطمئن نہیں کہ قلات پاکستان کا وفادار رہے گا اگرچہ خان قلات نے حال ہی میں اپنی ریاست کے پاکستان سے الحاق کا اعلان کر دیا ہے۔ قلات نیشنل پارٹی نے ابھی سے پاکستان کے وفاداروں اور سرداروں کے خلاف تحریک شروع کر دی ہے۔ خان قلات کے بھائی عبدالکریم جو بہت عرصہ تک گم شدہ رہے ہیں مختلف قسم کے اندازے لگائے جا رہے ہیں۔ اب کو حال ہی میں کراچی کا گورنر کیا گیا تھا۔

کہا جاتا ہے کہ وہ بہت کافی اسلحہ اور اپنے ساتھیوں کی بہت بڑی تعداد کے ہمراہ افغانستان میں داخل ہو گئے ہیں تاکہ وہاں سے بلوچستان کے علاقوں پر حملہ کر سکیں۔ [illegible] کراچی کے سیاسی حلقے قلات کے وزیر خارجہ کی سرگرمیوں سے بھی مطمئن نہیں ہیں جن سے [illegible] پاکستان کے حق میں نہیں رہا ہے۔ خیال ہے کہ خان قلات اس ہفتہ کے آخر میں قلات کے بارے میں بات چیت کرنے کے لئے مسٹر جناح سے ملاقات کریں گے۔ گزشتہ ہفتہ انہوں نے قائد اعظم سے [illegible] کی حیثیت [illegible] کی تھی۔

پاکستان میں مغویہ عورتوں کی تلاش

امرتسر ۳ جون۔ معتبر ذرائع سے معلوم ہوا ہے کہ حکومت پاکستان نے مغربی پنجاب کے سرحدی اضلاع میں مغویہ ہندو سکھ عورتوں کی تلاش کے لئے ہندوستانی فوج اور پولیس کو جانے کی اجازت دیدی ہے۔

[illegible] کی حکومت
[illegible] نمائندے متفق ہو گئے

لندن ۳ جون۔ [illegible]

[illegible]

سزائے موت ملتوی نہیں ہوگی
دار الامراء نے التواء نامنظور کر دیا

لندن ۳ جون۔ معلوم ہوا ہے کہ گزشتہ رات دار الامراء نے کرمنل جسٹس بل میں سے اس دفعہ کو نکال دیا جس میں تجربہ کے طور پر پانچ سال کے لئے سزائے موت ملتوی کرنے کی تجویز کی گئی ہے۔ بل مذکور کو اب اس دفعہ کے بغیر دار العوام میں بھیج دیا گیا۔

انڈین اینڈ منسٹریٹو سروس

نئی دہلی ۳ جون۔ ایک سرکاری اعلان میں بتایا گیا ہے کہ جن امیدواروں نے جولائی ۱۹۴۷ء میں فیڈرل پبلک سروس کمیشن کے زیر اہتمام انڈین اڈمنسٹریٹو سروس اور فیڈرل سروسز (کلاس اول) کے لئے امتحان پاس کیا تھا انہیں ایک سو اسی عہدوں کو [illegible] انڈین اڈمنسٹریٹو سروس اور [illegible] امیدواروں کو فارن سروس کے لئے منتخب کیا گیا ہے۔

عربوں نے جنگ بندکرنیکی تجویزتوقبول کرلی لیکن ساتھ ہی ساتھ چند شرطیں بھی پیش کردیں

دارالسلطنت

(دہلی ۳ رجون)

بیجا الزام کی تردید

لندن کانفرنس ختم ہوگئی

وادی روہر پر بین الاقوامی تسلط ہوگا

لندن ۳۰ رجون - فرانس اور جرمنی کے ...

عرب حکومتوں کی طرف سے ایک جوابی بیان شائع کردیا گیا

قاہرہ ۲ رجون - قاہرہ عربوں کی طرف سے اقوام متحدہ کے جنگ بند کرنے کے حکم کا جواب ایک بیان میں شائع ہوا ہے ...

بیت المقدس میں کرفیو آرڈر کا نفاذ

بیت المقدس ۲ رجون - معلوم ہوا ہے کہ بیت المقدس ...

کشمیر کمیشن کیلئے کونسل کی الوداعی میٹنگ

کمیشن کے بازو پر امام ضامن کا روپیہ

لیک سکسس ۲ رجون - اقوام متحدہ کی سلامتی کونسل کا ایک اجلاس لیک سکسس میں منعقد ہو رہا ہے جس میں کشمیر کمیشن سے متعلق چند ابتدائی اور آخری باتوں پر غور کیا جائیگا ...

عازمین حج کے لئے ہدایات

(صفحہ ۱ کالم ۴ سے آگے)

سفر حج بالا اخراجات پر تیسرے درجہ میں سفر کرنے والے حاجی -

ریل کے سفر کے لئے	۵۰ روپے
کرایہ جہاز کے لئے	۴۰۰ روپے
میزان	۹۸۰ روپے
متفرق اخراجات	۵۰ روپے
تبرکات کے لئے	۵۰ روپے
کرایہ مکان مکہ معظمہ	۴۰ روپے
میزان	۱۳۵۵ روپے

اہلیہ محترمہ مولانا حبیب الرحمن صاحب لدھیانوی

ایک برگزیدہ اور بلند ہستی کا غروب

(از ادارہ)

کل بعد ۱ حضرت مولانا حبیب الرحمن صاحب لدھیانوی کی اہلیہ محترمہ کا جنازہ ... بجے دن ان کی قیام گاہ فراشخانہ سے روانہ ہوا - جلوس جنازہ میں تقریباً ... ہزار مسلمان تھے - جب جنازہ جامع مسجد پہنچا تو اس وقت شرکاء کی تعداد کیا رہ ہو گئی ... نماز جنازہ حضرت مفتی کفایت اللہ صاحب نے پڑھائی ... جنازہ کے بعد مرحومہ کو ان کی آخری آرام گاہ ...

مرحومہ اکثر فرمایا کرتی تھیں کہ ... آپ کو لدھیانہ سے بڑی گہری محبت تھی جب فسادات انتہائی شدت پر تھے تو مرحومہ بڑے صبر اور ہمت سے مولانا سے مخاطب ہوکر فرمایا کرتی تھیں کہ ہم کو لدھیانہ نہیں چھوڑنا چاہیے ...

آخری لمحات میں مرحومہ کے سرہانے ان کی اولاد میں سے مولانا عزیز الرحمن ... موجود تھے۔

مولانا خلیل الرحمن، انیس الرحمن اور تین لڑکیاں پاکستان میں موجود ہیں وہ جلد ہی دہلی آجائیں گے۔

مرحومہ کو شاہجہاں آباد کی مسجد جامع کا دامن نصیب ہوا - خدا کی شان مرحومہ کی دادی ۱۸۵۷ء کے انقلاب میں دہلی میں ہی ... اور ان کو مسجد فتحپوری کے صحن میں اپنے دائمی دوسرے خواب گاہ میں دہلی میں ہی داعی اجل کو لبیک کہا اور جامع مسجد کے سایہ میں آرام پذیر ہوئیں۔

زیورات کے چور گرفتار

کپڑے کی ناجائز درآمد

بجلی کی فراہمی

برماشل کے ملازموں کی ہڑتال

برماشل کمپنی کے ملازموں نے ... کی وجہ سے کل آدھے دن کی ہڑتال کی۔

ایک کار ٹوٹ گئی

چوری کے الزام سے بری

چیف کمشنر کے دفاتر کی جدید تنظیم

قاتل کو سزائے موت

حضرت ابوبکر طوسی کا عرس

مکانات کو مقامی باشندوں کا انخلاء

دیوان چمن لال کا الوداعی پیغام

طوفان نوح ثانی ۔ سرگرمیوں کے پیچھے کی کہانی ۔ ایم

لندن ... ہزاروں نفوس ...

ہندوستانی انجنیروں کا قابل فخر کارنامہ

امریکن ماہرین انگشت بدندان رہ گئے

نئی دہلی ۳ رجون - ... سڑک ... اس ماہ کے آخر تک پایہ تکمیل کو پہنچ جائے گی ...

خط و کتابت کرتے وقت پتہ صاف لکھیے

دھوپ اور نظر کے چشمے

فریم کیس اور سب سامان متعلقہ چشمہ جات ہول سیل و ریٹیل نرخ پر بکفایت ملتا ہے

چاندنا اوپٹیکل کمپنی

حویلی حسام الدین - بلیماران - چاندنی چوک دہلی

خوشخبری

ہر قسم کے سپارے، قاعدہ بغدادی، نماز مترجم اور قرآن پاک تاجرانہ نرخ سے ملنے کا پتہ

منصور بک ایجنسی بجنور یوپی

جب آپ دہلی تشریف لائیں تو

آزاد ہند ہوٹل جامع مسجد دہلی

میں قیام فرمائیں جہاں کھانے اور رہائش کا بہترین انتظام ہے

افضل پشاوری مالک آزاد ہند ہوٹل اردو منزل اردو بازار دہلی

دہلی و ہندوستان کی تجارتی ڈائرکٹری

خاص نمبر ۱/۸ روپیہ

مشہور ماہوار تجارتی رسالہ روزگار کا یہ خاص نمبر جلد شائع ہوگا، چار روپیہ چندہ بھیجکر تمام خاص و عام نمبر سال بھر تک مفت حاصل کرتے رہیں

مکمل تفصیل مفت

رسالہ روزگار (۵) قطب روڈ نئی دہلی

برائے اطلاع عام

بموجب دفعہ ۱۰ ایسٹ پنجاب ریلیف ایکٹ (اقلیتہ مہاجران جس کا نفاذ صوبہ دہلی میں بھی کر دیا گیا ہے) کسٹوڈین صاحب جن جائدادوں کا قبضہ لینا چاہتے ہیں ان کی فہرست بذریعہ گزٹ شائع کریں گے اور دفعہ ۸ کے بموجب اگر کوئی شخص مہاجر نہیں ہے تو ایک ماہ کے اندر اندر اپنی جائداد کے لئے درخواست داخل کر سکتا ہے۔

جو اصحاب فسادات یا تقسیم ہندوستان کی وجہ سے باہر چلے گئے ہیں اور اب اپنی جائدادوں کو واپس لینا چاہتے ہیں ان سے درخواست ہے کہ وہ دفتر قانونی امداد کمیٹی جمعیۃ العلماء ہند واقع گلی قاسم جان دہلی میں صبح ۸ بجے سے ۱۱ بجے تک اور شام ۵ بجے سے ۷ بجے تک علاوہ اتوار کے تشریف لا کر جائداد کو قبضہ واپس لینے کی درخواست دیں اور وکلاء صاحبان جو بلا معاوضہ یہ خدمت انجام دے رہے ہیں ان کو اپنی درخواستوں کی پیروی کا موقعہ دیں۔

سکریٹری قانونی امدادی کمیٹی جمعیۃ العلماء ہند گلی قاسم جان دہلی۔

فہرست دوکانیں جن کا قبضہ کسٹوڈین نے بذریعہ گزٹ مورخہ ۲۰ مئی غیر معمولی لیا۔ اس سے قبل کی دکانوں کی فہرست الجمعیۃ مورخہ ۲۸ مئی میں شائع ہو چکی ہے

نمبر شمار	حوالہ جائداد معہ نمبر	علاقہ یا وقوع جائداد
۱۲۱	10	[illegible] آرکیڈ - نئی دہلی
۱۲۲	8329	5-7/B بلاک نئی دہلی
۱۲۳	7497 (گیرج)	B بلاک نئی دہلی
۱۲۴	1546	B/19 [illegible] سنگھ بلڈنگ نئی دہلی
۱۲۵	6861	کناٹ پلیس
۱۲۶	156/25 A	کناٹ پلیس
۱۲۷	651	کشمیری گیٹ
۱۲۸	ریلوے بلڈنگ [illegible]	پیشن روڈ
۱۲۹	1	گندہ نالہ
۱۳۰	[illegible]	کشمیری گیٹ
۱۳۱	XV 2733 [illegible]	نئی سڑک
۱۳۲	3173	[illegible] دہلی
۱۳۳	132/II	دریبہ کلاں
۱۳۴	N.S. 61	ایجرٹن روڈ
۱۳۵	N.S. 60	”
۱۳۶	136 [illegible]	کوئنز روڈ دہلی
۱۳۷	[illegible]	چاندنی چوک دہلی
۱۳۸	680	دریبہ کلاں
۱۳۹	[illegible]	کوئنز روڈ دہلی
۱۴۰	144 A	چاندنی چوک
۱۴۱	N.S. 35	ایجرٹن روڈ
۱۴۲	287-288	[illegible] چاندنی چوک
۱۴۳	301	کوئنز روڈ
۱۴۴	1023 [illegible]	محلہ بادلی
۱۴۵	[illegible] آباد ہے	نئی پولیس اسٹیشن کشمیری گیٹ
۱۴۶	608-609	بڑا بازار کشمیری گیٹ
۱۴۷	2	[illegible]
۱۴۸	634	[illegible] بازار
۱۴۹	7481	عقب 19/7 نئی دہلی
۱۵۰	7483	”
۱۵۱	7485	عقب 19/6 نئی دہلی
۱۵۲	9569	[illegible]
۱۵۳	7093	[illegible]
۱۵۴	XIII 3073	بہادر گڑھ
۱۵۵	7/5	ترا ہا بیرم خاں
۱۵۶	1	[illegible] بلڈنگ دریا گنج
۱۵۷	15/353/-32	[illegible] قرول باغ
۱۵۸	4774	[illegible]
۱۵۹	87	[illegible]
۱۶۰	35/4	چاندنی چوک (M.A. Moon)
۱۶۱	IV/12[illegible]	”
۱۶۲	8245/8246	[illegible]
۱۶۳	3727	[illegible]
۱۶۴	3901	بڑا بازار سبزی منڈی
۱۶۵	282	” ”
۱۶۶	681	” ”
۱۶۷	9062	روشن آرا روڈ - S.M.
۱۶۸	6375 (گیرج)	روشن آرا روڈ
۱۶۹	4456, 57, 58	[illegible]
۱۷۰	7060 to 63	[illegible]
۱۷۱	XV-4839	[illegible] روڈ صدر بازار
۱۷۲	XIII-6540	صدر بازار
۱۷۳	655	ترا ہا بیرم خاں
۱۷۴	نمبر ۴ پلاٹ نمبر ۱۴	سنگھ والا روڈ صدر بازار
۱۷۵	9062	سبزی منڈی
۱۷۶	6727	روشن آرا روڈ سبزی منڈی
۱۷۷	5375	”
۱۷۸	VIII.129	اجمیری روڈ (اجمیری روڈ)
۱۷۹	XI.6170	دریا گنج
۱۸۰	XI.6171	”
۱۸۱	VIII.189	اجمیری گیٹ
۱۸۲	VII.95	”
۱۸۳	656	ترا ہا بیرم خاں - دریا گنج
۱۸۴	15	فیض بازار - دریا گنج
۱۸۵	8	عبدالعزیز بلڈنگ [illegible] صدر بازار
۱۸۶	824	[illegible] صدر بازار
۱۸۷	[illegible]	گودام [illegible] روڈ صدر بازار
۱۸۸	[illegible]	سنگھ والا روڈ صدر بازار
۱۸۹	XIV-156	پہاڑی دھیرج صدر بازار
۱۹۰	XIV-6687	سنگھ والا روڈ صدر بازار
۱۹۱	XIII-6370	صدر بازار
۱۹۲	XIV-800	بارہ ٹوٹی - صدر بازار
۱۹۳	7450	عقب 19/19 نئی دہلی
۱۹۴	نمبران 9 و 10	فتح پوری
۱۹۵	نمبران 9 و 10	فتح پوری مسجد
۱۹۶	6727	روشن آرا روڈ

نوٹ: زراعتی جائداد (باغات) کی فہرست کل کی اشاعت میں شائع ہوگی۔

سوڈان کا مستقبل
مصری اور برطانوی معاہدہ کے امکانات

قاہرہ ۲ جون۔ سوڈان کے مستقبل کے متعلق برطانیہ اور مصر کے درمیان [illegible] اس کے متعلق خیال کیا جاتا ہے کہ جلد ہی [illegible]

[illegible]

جاپان کی آبادی میں اضافہ
دنیا بھر کے ممالک میں اظہار تشویش

ٹوکیو ۲ جون۔ ۱۹۴۸ء تک جاپان کی آبادی میں قریب ۱۲۰۰۰۰۰ اشخاص کا اضافہ ہو جائے گا۔ آبادی میں اس قدر اضافہ ہو جانے سے پیدا ہونے والے نتائج پر [illegible] کے تمام ملکوں میں انتہائی تشویش کی جا رہی ہے۔

جاپان میں غذائی ضروریات کو پورا کرنے کے لئے مناسب مقدار میں خوراک پیدا نہیں ہو سکتی۔ اس مسئلہ کا واحد حل یہ ہو گا کہ جاپان [illegible] زیادہ سے زیادہ کوشش کرے گا کہ جاپان میں تیار شدہ اشیاء باہر بھیج کر جاپان اپنی غذائی ضروریات کو پورا کر سکے۔ حکومت جاپان زیادہ سے زیادہ زمین کو زیر کاشت لانے کی کوشش کر رہی ہے لیکن [illegible]

ریاست میسور کی نصف آبادی مقروض ہے

[illegible]

جوٹ ریسرچ انسٹی ٹیوٹ

کلکتہ ۳ جون۔ معلوم ہوا ہے کہ حکومت مغربی بنگال نے کلکتہ کے نزدیک ایک جوٹ ریسرچ انسٹی ٹیوٹ قائم کرنے کا فیصلہ کیا ہے۔

ضروری اطلاع

بذریعہ اشتہار ہذا آپکو اطلاع دیجاتی ہے کہ آپ نے پاکستان کے واسطے ہندوستان سے جو مال روانہ کیا ہے تقریباً ۶۵ گاڑیاں الوہر منڈی پر رکی ہوئی پڑی ہیں جب تک آپ یا آپ کا نمائندہ الوہر منڈی کسٹم پر جا کر مال کو چیک نہیں کرائیگا اسوقت تک آپکا مال پاکستان نہیں جا سکیگا۔ اگر آپنے لاپرواہی سے کام لیا تو ہو سکتا ہے کہ مال نیلام ہو جائے اسلئے آپ سے درخواست ہے کہ آپ فوراً توجہ دیں۔ تمام گاڑیوں کے نمبر میرے پاس موجود ہیں آپ اس سلسلہ میں میری خدمات لے سکتے ہیں۔ فوراً توجہ دیں۔ پاکستان کیواسطے آپ کہیں بھی بلٹی کرائیں تو وقت تک نہ کرائیں جبتک کسٹم پر انتظام نہ ہو۔ آپکو فائدہ کیواسطے شائع کیا گیا۔

محمد سلام اینڈ کمپنی
کمیشن ایجنٹ ہملٹن روڈ
مال گودام دہلی

مسٹر کھوڑو پر الزامات کی تحقیقات

کراچی ۱۳ جون۔ سندھ کے سابق وزیر اعظم مسٹر کھوڑو پر بد انتظامی اور فرائض سر انجام دینے میں کوتاہی وغیرہ کے جو الزامات لگائے گئے ہیں۔ ان کی تحقیقات کے لئے اسپیشل انکوائری کورٹ مقرر کی گئی ہے۔ معلوم ہوا ہے کہ یہ اسپیشل کورٹ ۴ جون کو اپنا کام شروع کر دے گی۔ اس روز مسٹر کھوڑو کو عدالت کے سامنے پیش ہونے کے لئے کہا گیا ہے۔

نگینہ میں

روزنامہ اخبار الجمعیۃ
لالہ مرار سی لال صاحب مالک [illegible] نیوز ایجنسی سے طلب فرمائیں
اخبار مکان پر پہونچایا جائے گا
منیجر اخبار

ضروری نوٹ

خط و کتابت کرتے وقت
خریداری نمبر
ضرور تحریر کر دیا کریں تاکہ جواب کی جلد تعمیل ہو سکے۔

منیجر

سہارنپور کی خبریں

(نامہ نگار خصوصی الجمعیۃ)

کانگریس سیوادل کی ریلی

۲۲ مئی۔ کو [illegible] سے سات بجے تک کانگریس سیوادل کی ریلی ہوئی جس میں قومی جھنڈا لہرایا گیا اور کانگریس سیوادل کی پریڈ ہوئی۔ جھنڈا لہرانے کی رسم مشہور کانگریسی لیڈر [illegible] نے ادا کی۔ ریلی میں [illegible] ، بابو [illegible] ، مولانا [illegible] ، [illegible] لالہ [illegible] وغیرہ کانگریسی رہنما شامل تھے۔ یکم جون سے دوسرے جتھے کی ٹریننگ شروع ہو گی۔

سوشلسٹوں کی سرگرمیاں

۲۲ مئی۔ سوشلسٹ پارٹی کے [illegible] کا ایک وفد آج یہاں [illegible] کی ہدایت پر یہاں پہنچا اور یوپی اسمبلی کے ضمنی انتخاب کے سلسلہ میں مقامی سوشلسٹوں سے تبادلہ خیالات کرنے کے بعد دہرہ دون چلا گیا۔ سوشلسٹ پارٹی کا یہ وفد انتخابی مہم کو منظم کرنے کی زبردست کوشش کر رہا ہے۔ [illegible]

کوکین فروخت گرفتار

۲۲ مئی۔ آج کوکین فروخت کرنے کے الزام میں دو اشخاص کی گرفتاری عمل میں لائی گئی۔

بیان کیا جاتا ہے کہ محلہ خواجہ زادگان میں ایک شخص کوکین فروخت کیا کرتا تھا۔ اس امر کی تصدیق کے لئے انسپکٹر آبکاری نے ایک مخبر کو ایک روپیہ کا دستخط شدہ نوٹ دیکر بھیجا۔ وہ کوکین کی پڑیا اس سے خرید لایا۔ اس پر چھاپہ مار کر مزید تین پڑیاں برآمد کی گئیں۔ [illegible]

[illegible]

گاندھی یادگار فنڈ کے لئے جلسہ

[illegible]

جمعیۃ العلماء کا انتخاب

[illegible]

چوری

[illegible] آگ لگا گئے۔ محلہ والوں نے آگ پر قابو پا لیا لیکن کافی پارچہ جل گئے۔ گھر والے کہیں گئے ہوئے تھے۔ پولیس تفتیش کر رہی ہے۔

شمالی چین پر کمیونسٹوں کے قبضہ کا اندیشہ

شنگھائی ۱۳ جون۔ کمیونسٹ فوجوں کی پیش قدمی کے باعث شمالی چین کے لئے سخت خطرہ پیدا ہو گیا ہے۔ اس لئے شمالی چین کے مستقبل کے متعلق مایوسی کا اظہار کیا جا رہا ہے۔ لوگ اپنا کاروبار یہاں سے جنوبی چین میں منتقل کر رہے ہیں۔ چین کی مرکزی حکومت بھی اس مایوسی میں شامل ہے۔ [illegible] کا ایک سرکاری کارخانہ بھی یہاں سے منتقل کیا جا رہا ہے۔ (گلوب)

سائنٹفک ریسرچ کا محکمہ

نئی دہلی ۲ جون۔ ایک سرکاری اعلان میں بتایا گیا ہے کہ حکومت ہند نے یکم جون سے سائنٹفک ریسرچ کا محکمہ قائم کیا ہے۔ یہ محکمہ وزیر اعظم کے ماتحت کام کرے گا۔ کونسل آف سائنٹفک اینڈ انڈسٹریل ریسرچ بورڈ آف [illegible] ریسرچ کا کام اس محکمہ کے سپرد کر دیا جائے گا۔

اس محکمہ کی دیکھ بھال کے لئے مشہور سائنس دانوں کی ایک کمیٹی مقرر کی جائے گی۔

روزنامہ الجمعیۃ میں اشتہار دیکر تجارت کو ترقی دیجئے

مسٹر راجگوپال آچاریہ ۲۱ جون کو چارج لیں گے

[illegible] ۳ جون۔ مقررہ پروگرام کے مطابق مسٹر راجگوپال آچاریہ ۲۱ جون سے گورنر جنرل کا کام سنبھال لیں گے وہ کل دہلی روانہ ہو جائیں گے اور [illegible] کو کلکتہ واپس آ جائیں گے۔

قلات کی مشکوک وفاداری
پاکستانی حلقوں میں تشویش

[illegible] ۳ جون۔ مسلمان سیاسی حلقے اس بات سے مطمئن نہیں کہ قلات مکمل طور پر وفادار رہے گا۔ اگرچہ خان آف قلات نے اعلان کیا ہے کہ میں اپنی ریاست کے پاکستان سے الحاق کا اعلان کر دیا ہے۔ قلات نیشنل پارٹی نے پاکستان کے وفادار حکمرانوں اور [illegible] کے خلاف [illegible] شروع کر دی ہے۔ [illegible] قلات کے سابق عبدالکریم کی [illegible] بغاوت کے انداز سے لگائے جا رہے ہیں [illegible]

کہا جاتا ہے کہ وہ بہت سا اسلحہ اور اپنے ساتھیوں کو ساتھ لے کر افغانستان میں داخل ہو گئے ہیں۔ [illegible]

[illegible]

پاکستان میں مغویہ عورتوں کی تلاش

[illegible] کو حکومت پاکستان نے مغربی پنجاب کے سرحدی [illegible] میں مغویہ ہندو اور سکھ عورتوں کی تلاش کے لئے ہندوستانی فوج اور پولیس کو جانے کی اجازت دیدی ہے۔

[illegible] کی حکومت
[illegible] متفق ہو گئے

[illegible]

سزائے موت ملتوی نہیں ہو گی
دار الامراء نے التوا نامنظور کر دیا

لندن ۳ جون۔ معلوم ہوا ہے کہ گزشتہ رات دار الامراء نے [illegible]

ماڈرن اینڈ منسٹر ٹو سروس

[illegible]

عربوں نے جنگ بند کرنے کی تجویز تو قبول کرلی لیکن ساتھ ہی ساتھ چند شرطیں بھی پیش کردیں

عرب حکومتوں کی طرف سے ایک جوابی بیان شائع کردیا گیا

قاہرہ ۳ جون۔ قاہرہ عربوں کی طرف سے اقوام متحدہ کے جنگ بند کرنے کے حکم کا جواب ایک بیان میں شائع ہوا ہے جس میں ... پیش کی گئی ہیں۔

(۱) عرب فلسطین میں امن چاہتے ہیں۔ جنگ بند کرنے سے پہلے اس امر کی ضمانت دی جائے۔ (۲) عرب اقوام متحدہ کے ساتھ پورا تعاون کرنے کو تیار ہیں۔ (۳) فلسطین میں امن قائم کرنے کی کوشش میں اشتراک کریں گے۔

(۷) اقوام متحدہ کی عارضی صلح کی تجویز میں کوئی ضمانت نہیں ہے۔ اس لئے عرب ممالک اس کی ضرورت محسوس کرتے ہیں کہ مجلس تحفظ سے ضمانت طلب کریں۔

(۶) عرب حکومتیں اس کے لئے تیار ہیں کہ مجلس تحفظ ایک جماعت جنگ بند کرنے کے حکم کی تعمیل کی نگرانی کے لئے مقرر کردے۔

لندن کانفرنس ختم ہوگئی

وادی رُھر پر بین الاقوامی تسلط ہوگا

لندن ۳ جون۔ فرانس اور جرمنی کے ... مشترکہ ... متحدہ حکومت بنادی جائے۔ ... اس ہی تجویز کیا گیا ہے کہ رُھر کے علاقہ پر بین الاقوامی تسلط ہونا چاہئے۔

بیت المقدس میں کرفیو آرڈر کا نفاذ

کشمیر کمیشن کیلئے کونسل کی ہدایات

اہلیہ محترمہ مولانا حبیب الرحمٰن صاحب لدھیانوی

ایک برگزیدہ اور بلند ہستی کا غروب

(از ادارہ)

کل بعد حضرت مولانا حبیب الرحمٰن صاحب لدھیانوی کی اہلیہ محترمہ کا جنازہ ۱۱ بجے ان کی قیام گاہ ... سے روانہ ہوا۔ جلوس جنازہ میں تقریباً ۴ سو اشخاص تھے۔ جب جنازہ جامع مسجد پہنچا تو اس وقت شرکا کی تعداد گیارہ سو تک پہنچ گئی۔ نماز جنازہ حضرت مفتی کفایت اللہ صاحب نے پڑھائی۔ جلوس میں بہت سے ہندو اور سکھ بھائی بھی شریک تھے۔ نماز جنازہ کے بعد مرحومہ کو ان کی آخری آرام گاہ میں رکھا گیا جو مسجد شاہجہانی کے سایہ میں ہے۔

مرحومہ کا نام شفاعت بیگم عمر ۵۲ سال تھی۔

آخری دنوں میں دہلی تشریف لے آئی تھیں ...

دہلی آجائیں گے۔

مرحومہ کو شاہجہاں آباد کی مسجد جامع کا دامن نصیب ہوا۔ خدا کی شان مرحومہ کی دادی ۱۸۵۷ء کے انقلاب میں دہلی میں ہی ... اور ان کو مسجد فتحپوری کے صحن میں اپنے دوسرے خواب گاہ میں دہلی میں ہی داعی اجل کو لبیک کہا اور جامع مسجد کے سایہ میں آرام پذیر ہوئیں۔

... لڑکیاں پاکستان میں موجود ہیں وہ جلد ہی ...

ہندوستانی انجینیروں کا قابل فخر کارنامہ

امریکن ماہرین انگشت بدندان رہ گئے

طوفان نوح ثانی سرگرمیوں کے بچنے کی کنفائی

بیجا الزام کی تردید

زیورات کے چور گرفتار

کپڑے کی ناجائز درآمد

بجلی کی فراہمی

برٹش کے ملازموں کی ہڑتال

ایک کار ٹوٹ گئی

چوری کے الزام سے بری

چیف کمشنر کے دفاتر کی جدید تنظیم

قاتل کو سزائے موت

حضرت ابوبکر طوسی کا عرس

مکانات پر مقامی باشندوں کا قبضہ

دیوان چمن لال کا الوداعی پیغام

دارالسلطنت

(دہلی ۳ جون)

عازمین حج کیلئے ہدایات

(صفحہ ... کالم ... سے آگے)

خوشخبری

ہر قسم کے سپارے، قاعدہ ابتدائی نماز مترجم اور قرآن پاک تاجرانہ نرخ سے ملنے کا پتہ

منصور بک ایجنسی بجنور یوپی

دھوپ اور نظر کے چشمے

... سیل ... نرخ ...

چاندنا اوپٹیکل کمپنی

حویلی حسام الدین - بلیماران - چاندنی چوک دہلی

خط و کتابت کرتے وقت پتہ صاف لکھئے

دہلی و ہندوستان کی تجارتی ڈائرکٹری

خاص نمبر ۱/۸ روپیہ

مشہور ماہوار تجارتی رسالہ روزگار کا یہ خاص نمبر جلد شائع ہوگا، چار روپیہ چندہ بھیجکر تمام خاص و عام نمبر سال بھر تک مفت حاصل کرتے رہیں

مکمل تفصیل مفت

رسالہ روزگار (۵) قطب روڈ دہلی

جب آپ دہلی تشریف لائیں

آزاد ہند ہوٹل قریب جامع مسجد دہلی

میں قیام فرمائیں جہاں کھانے اور رہائش کا بہترین انتظام ہے

افضل پشاوری مالک آزاد ہند ہوٹل اردو منزل اردو بازار دہلی

رجسٹرڈ ڈی نمبر ۹۷

قائم شدہ ۱۹۲۵ء

جمعیۃ علماء ہند کا واحد ترجمان

روزنامہ الجمعیۃ

تار کا پتہ: الجمعیۃ دہلی — فون نمبر 6841

سالانہ قیمت تیس روپے | جلد ۳۰ | دہلی یوم یکشنبہ ۲۶ رجب المرجب ۱۳۶۷ھ مطابق ۶ جون ۱۹۴۸ء | نمبر ۱۱۳ | قیمت فی پرچہ چھ پیسے

مبلغ سو روپے انعام

نثار احمد صاحب فیروزآبادی عمر تقریباً بیس سال گذشتہ ۱۴ مئی سے غائب ہیں ان کے تمام عزیز بے حد پریشان ہیں وہ جہاں ہوں فوراً گھر پہونچیں یا اپنی خیریت سے مطلع کریں اور کسی قسم کا فکر نہ کریں اگر کوئی صاحب نثار صاحب کا پتہ دیں گے انہیں مبلغ سو روپے انعام دیا جائے گا۔ ان کا حلیہ یہ ہے، رنگ گورا، ماتھا کھلا ہوا، لانبہ اور دبلا قد، انعام کے ساتھ ساتھ سفر خرچ وغیرہ بھی دیا جائے گا۔

غلام احمد مشتاق احمد فیروزآباد

ویسٹ اینڈ واچ کمپنی اور فیورلیوبا اینڈ کمپنی کی کلائی اور جیب کی گھڑیاں

ایس، ایم، عثمان اینڈ کمپنی واچ مرچنٹس

حویلی حسام الدین بلیماران، چاندنی چوک دہلی ...

کشمیر کمیشن کے اختیارات میں توسیع۔ جوناگڈھ اور دوسرے معاملات کی تحقیقات کا حق

ممبران کو جلد از جلد کشمیر پہنچنے کی ہدایت کر دی گئی

مجلس تحفظ میں کمیشن کے اختیارات پر دلچسپ بحث

لیک سکسس ۴ جون۔ مجلس تحفظ نے کل کے اجلاس میں ... کشمیر کمیشن کو ہدایت کی گئی ہے کہ وہ جلد از جلد ... [illegible]

ترکی کو امریکہ کی امداد

سامان جنگ پہنچ گیا!

استنبول ۳ جون۔ امریکہ کے امدادی پروگرام کے مطابق امریکہ کے ایک جہاز نے کل یہاں بھاری ٹینک ... [illegible]

مغربی پنجاب کی کابینہ میں تین نئے وزراء

لاہور ۴ جون۔ کل یہاں گورنمنٹ ہاؤس میں مغربی پنجاب کی کابینہ میں شامل ہونے والے تین وزراء نے اپنے عہدے کا حلف اٹھایا۔ ... [illegible]

یورپ اور دوسرے ممالک کیلئے امریکن امداد

ایوان نمائندگان نے ۲۵ فیصدی کمی کی سفارش کر دی

واشنگٹن ۴ جون۔ آج ایوان نمائندگان کی ... کمیٹی نے مارشل پلان اور غیر ممالک کے امداد کے دیگر پروگراموں میں ۲۵ فیصدی کمی کرنے کی سفارش کی۔ ... [illegible]

گاندھی جی کے قتل کے مقدمہ کی کارروائی ۲۲ جون سے روزانہ ہوا کرے گی

مقدمہ کی پیروی اور جیل میں ملزموں کیلئے مزید سہولتوں کا مطالبہ

لال قلعہ میں خاص عدالت کا مختصر اجلاس

نئی دہلی ۳ جون۔ گاندھی جی کے سینہ قاتل ناتھورام و نائک گوڈسے اور دامودر ساورکر نیز سات دوسرے ملزموں کا مقدمہ کی سماعت آج لال قلعہ میں شروع ہوئی ... [illegible]

امرت سر اور لاہور میں خوف و ہراس ماسٹر تارا سنگھ کا پھیلایا ہوا ہے

سکھوں کی آئندہ نسل انہیں عزت کی نگاہ سے نہیں دیکھے گی

اخبار سول ملٹری گزٹ کی ماسٹر جی کے نام ایک کھلی چٹھی

دہلی ۴ جون۔ انگریزی روزنامہ سول اینڈ ملٹری گزٹ لاہور میں ایک کھلی چٹھی بنام ماسٹر تارا سنگھ ادارت کی جانب سے شائع کی گئی ہے ... [illegible]

باقی صفحہ ۴ پر

حیدرآباد بھی ایشیائی اقتصادی کمیشن میں شامل ہوگا

امریکی نمائندے کی حمایت سے ہند کے نمائندوں میں تشویش

... [illegible]

(باقی صفحہ ۴ پر)

مشرقی بنگال کی حکومت نے مسٹر حسین سہروردی کو نظر بند کر دیا

مسٹر سہروردی پر مخالفانہ سرگرمیوں کا الزام

مشرقی بنگال کی حکومت کا تشریحی پریس نوٹ

ڈھاکہ ۴ جون۔ کل صبح مسٹر حسین شہید سہروردی بذریعہ ہوائی جہاز کلکتہ سے ڈھاکہ پہنچے۔ آپ کو ڈھاکہ پہنچتے ہی نظر بند کر دیا گیا۔ ... [illegible]

باقی صفحہ ۴ پر

زیکوسلوویکیا کے افسر کا کشمیریوں کو پیغام

نئی دہلی ۴ جون۔ حکومت زیکوسلوویکیا کے محکمہ صحافت خارجہ کے افسر اعلیٰ ... [illegible]

مسٹر قدوائی کا مستقبل

یوپی کے وزیر اعظم ہوں گے

الہ آباد ۳ جون۔ ابھی تک اس اطلاع کی تردید نہیں ہوئی کہ حکومت ہند کے محکمہ رسل و رسائل کے وزیر مسٹر رفیع احمد قدوائی صوبائی کانگریس کمیٹی کی صدارت کے لئے کھڑے ہو رہے ہیں ... [illegible]

عربوں اور یہودیوں میں صلح کا امکان ہے۔ اقوام متحدہ کے ثالث کی توقع

فلسطین کی جنگ اب بھی جاری ہے

مصری عراقی فوجیں تل ابیب کا گھیرا ڈالے پڑی ہیں

لندن ۴ جون۔ کاؤنٹ برناڈوٹ نے جن کو اقوام متحدہ کی طرف سے فلسطین کے معاملہ میں ثالث مقرر کیا گیا ہے ... [illegible]

باقی صفحہ ۴ پر

روزانہ
الجمعیۃ دہلی
۶ جون ۱۹۴۷ء

اخلاقی اور مجلسی تعلیم

مولانا ابوالکلام آزاد وزیر تعلیم حکومت ہند نے بنیادی تعلیم کے سلسلہ میں تعلیم بالغان اور مجلسی تعلیم کی ایک جامع اور مکمل اسکیم تیار کی ہے اور وعدہ فرمایا ہے کہ تجربہ کے طور پر اس اسکیم کو دہلی میں رائج کیا جائے گا اور کامیابی کے بعد اس کے دائرہ کو وسعت دی جائے گی۔

مولانا آزاد نہ صرف علوم و معارف کے بحر ذخار ہیں بلکہ انسانی فطرت اور فطرت کی نفسیات سے بھی پوری طرح باخبر ہیں آپ جانتے ہیں کہ تعلیم کیا ہے، اس کے مقاصد کیا ہیں اور اس کے اثرات و نتائج کیا ہونے چاہئیں، آپ کی نظر سے وہ تعلیم پوشیدہ نہیں ہے جو ہندوستان کے نوجوانوں کو اجنبی نظام کے تحت ملتی رہی اور جس نے ہماری ذہنی تربیت پر معکوس اثر ڈالا، آزاد ملک کی آزاد فضا کے لئے جس تعلیم و تربیت کی ضرورت ہے وہ یقیناً دور غلامی کی تعلیم سے ممتاز ہونی چاہیے اور یہ خصوصیت اسی وقت پیدا ہو سکتی ہے کہ انسانی فطرت کا کوئی ماہر اور تعلیمی نفسیات کا معلم وقت اور ماحول کے تقاضوں کے مطابق آزاد تعلیم کا خاکہ تیار کرے اور اس میں ایسی لچک رکھے جس میں ہماری عقلی، اخلاقی اور تعلیمی صلاحیتوں کے لئے گنجائش نکل سکے، مولانا آزاد سے بڑھ کر اس میدان کا شہسوار کون ہوگا کہ ہماری شہری اور عقلی زندگی کو سنوارنے کے لئے مجلسی تعلیم کی ایک اسکیم مرتب فرمائی اور اس کی تفصیلات میں وہ تمام باتیں سمو دیں جن کی ایک زندہ ترقی پذیر اور مہذب قوم کو ضرورت ہو سکتی ہے۔

مجلسی تعلیم سے مولانا کی مراد صرف اجتماعی تربیت نہیں ہے بلکہ اس سے مراد یہ ہے کہ قوم ...

اپنا قاریک دماغ جہلا کے سر میں اتار کر چھوڑا تھا، اسی جہلا اور سنگھیوں کے میدان میں بھی تعلیم یافتہ نوجوان روادار تھے جنہوں نے منظم سازش کے تحت لاکھوں انسانوں کا خون بہایا، غریب جہلا کو یہ سلیقہ کہاں کہ فساد کی تخم ریزی کر کے پوری قوم کو برادرکشی پر آمادہ کر دیں اور حکومت کی مشینری پر قابو پا کر انارکی، بدنظمی، انتشار، خوف و ہراس پھیلائیں اور فوج اور پولیس تک کا زاویہ نگاہ بدل دیں! چار ہزار سال کے جہلا سے جو جہالت اور بربریت ظاہر نہ ہوئی وہ اس صدی کے تعلیم یافتہ، ترقی پسند اور روشن خیال نوجوانوں کے ذریعہ صرف ایک ماہ کے اندر ظہور میں آگئی، ہزاروں شیطان ایک طرف اور ایک تعلیم یافتہ کا بگڑا ہوا دماغ دوسری طرف تعصب کے پتلے، ظلم و فسادات کے مجسمے، ہنگامے اور فتنہ پردازیوں کے پیکر، نفرت و حقارت اور فرقہ پرستی کے مرقعے غریب جاہل کو اس کی فطرت سے پھیرنے اور اس کی سادہ لوحی سے فائدہ اٹھانے والا یہی تعلیم یافتہ نوجوان ہے جس کے دونوں ہاتھ بے گناہوں کے خون سے رنگے ہوئے ہیں!

اگر تعلیم کے مقاصد اور نتائج یہی ہیں تو ایسی تعلیم پر صد ہزار لعنت و پھٹکار! اگر تعلیم کا مقصد یہی ہے تو ایسی تعلیم سے جہل و حماقت ہزار درجہ بہتر! معلوم ہوتا ہے مولانا ابوالکلام آزاد تعلیم کی نفسیات کا رخ بالکل بدل دینا چاہتے ہیں، لیکن جو مقصد آپ کے پیش نظر ہے وہ مجلسی تعلیم سے کماحقہ حاصل نہیں ہو سکتا، جب تک ہماری ...

اعمال اور نتائج

ام حسب الذین ...... الخ

(قرآن پ ۲۵ ع ۱۸)

جن لوگوں نے برائیاں کمائی ہیں کیا ان کا خیال یہ ہے کہ ہم ان کے ساتھ وہی سلوک کریں گے جو اچھے عمل والوں کے ساتھ کیا جاتا ہے؟ کیا ان کی نظر میں زندگی اور موت کا درجہ مساوی ہے؟ اگر ان لوگوں کا ایسا ہی خیال ہے تو افسوس ہے ان کی غلط فہمی پر۔

اچھے کام کا نتیجہ اچھا اور برے کام کا نتیجہ برا تم کانٹے بو کر انگور حاصل نہیں کر سکتے، تم برے بن کر اچھوں کی برابری نہیں کر سکتے، خدا کے ہاں اندھیر نہیں ہے کہ اچھے برے ایک ہی لکڑی ہانکے جائیں اور خیر و شر کے نتائج مختلف نہ ہوں، اگر آگ ٹھنڈک اور برف گرمی نہیں پہونچا سکتی تو اعمال کے قدرتی نتائج بھی معکوس نہیں ہو سکتے، برا عمل، برا نتیجہ پیدا کرے گا اور جو لوگ یہ گمان کرتے ہیں کہ اچھائی اور برائی کا کوئی وجود نہیں اور انجام کار سب کی راہ ایک ہوگی وہ فطرت کی کارفرمائی سے غافل ہیں، انہیں اسباب اور نتائج کے سلسلہ پر غور کر کے جلد سے جلد اپنی غلط فہمی دور کرنی چاہیے۔

ہوتا ہے جادہ پیما پھر کارواں ہمارا

ڈاکٹر سید محمود

سیر و سیاحت

پردے کی باتیں

از — سعادت حسن منٹو

(پردہ امنگ ہے)

بازار میں ایک آدمی اطمول پر کھڑا اپنے منہ سے کچھ بولتا ہے اور اس میں بہت بڑی کشش پیدا ہے جاتا ہے۔ اگر یہ کسی مسلمان عورت کو اس بازار میں بے پردہ دیکھ لے تو ایسا ہو اس قینچی سے اس کی چٹیا کاٹ دوں گا۔

...

درزی کی دکان پر دھڑا دھڑ برقعے سل رہے ہیں کام کے ساتھ ساتھ باتیں بھی جاری ہیں۔

...

کالج میں مباحثہ ہو رہا ہے

...

ایڈیٹر کے نام خطوط

(ایڈیٹر کا مراسلہ نگار کی رائے سے متفق ہونا ضروری نہیں)

جذبات کی ترجمانی

...

دہشت

...

مے فروشی

...

عربوں کا جواب

...

جمعیۃ علماء ہند کا واحد ترجمان

روزنامہ

الجمعیۃ

قائم شدہ ۱۹۲۵ء

تار کا پتہ: الجمعیۃ دہلی

فون نمبر: 6841

سالانہ قیمت ... | جلد ۳۰ | دہلی یوم یکشنبہ ۲۶ رجب المرجب ۱۳۶۶ھ مطابق ۶ جون ۱۹۴۷ء | نمبر ۱۱۳ | قیمت فی پرچہ ... پیسے

ویسٹ اینڈ واچ کمپنی اور فیورلیوبا اینڈ کمپنی کی کلائی اور جیب کی گھڑیاں ایس۔ ایم۔ عثمان اینڈ کمپنی واچ مرچنٹس حویلی حسام الدین بلیماران چاندنی چوک دہلی ...

مبلغ سو روپے انعام

نثار احمد صاحب فیروز آبادی ... سال گذشتہ ... سے غائب ہیں ... انعام دیا جائے گا ...

غلام احمد مشتاق احمد فیروز آبادی

کشمیر کمیشن کے اختیارات میں توسیع۔ جوناگڈھ اور دوسرے معاملات کی تحقیقات کا حق

ممبران کو جلد از جلد کشمیر پہنچنے کی ہدایت کر دی گئی

مجلس تحفظ میں کمیشن کے اختیارات پر دلچسپ بحث

لیک سکسس ۴ جون۔ مجلس تحفظ کے کل کے اجلاس میں اس ... تجویز کو منظور کر لیا گیا ہے جس میں کشمیر کے متعلق مجلس تحفظ کی سابقہ تجویز کی تائید اور حمایت کرتے ہوئے کشمیر کمیشن کو ہدایت کی گئی ہے کہ وہ جلد از جلد ... ۲۱ اپریل کی تجویز کے مطابق ... اسکو ... سپرد کیا گیا ہے۔ اسکو سب سے پہلے انجام دے سکے۔

کمیشن کو یہ ہدایت بھی کی گئی ہے کہ ان معاملات کے متعلق بھی تحقیقات کرے جن کو ظفر اللہ خاں پاکستانی نمائندے نے ... کونسل کے سامنے ... جلد از جلد ایک رپورٹ پیش کرے۔

برطانیہ کی اس تجویز کی حمایت میں آٹھ ووٹ آئے روس، یوکرینیا اور ... نے ووٹ نہیں دیئے۔ اس ... کونسل کا اجلاس ... کی صدارت میں منعقد ہوا ... کشمیر کمیشن کے سپرد کرنے کی شرائط ...

نیا۔ زیادہ تر بحث اس امر پر ہوئی کہ کمیشن کو معاملہ سپرد کرتے وقت اس کے اختیارات کو تسلیم کر لیا جائے کہ وہ ان شکایات کی بھی تحقیقات کر سکے جو پاکستان کی طرف سے پیش ہوئی ہیں یا نہیں۔

کمیشن مذکور کل ... ہو رہا ہے جہاں اس کا پہلا اجلاس منعقد ہوگا۔ ... کی گذشتہ اجلاس میں فرانس کی طرف سے یہ تجویز پیش ہوئی تھی کہ کمیشن کو یہ اختیار رہنا چاہیے کہ وہ ان معاملات کی بھی تحقیقات کر سکے جو پاکستان کی طرف سے پیش ہوئے

ترکی کو امریکہ کی امداد

سامان جنگ پہنچ گیا!

استنبول ۔ ۴ جون۔ امریکہ کے امدادی پروگرام کے مطابق امریکہ کے ایک جہاز نے کل ... سامان جنگ ... باقی صفحہ پر

مغربی پنجاب کی کابینہ میں

تین نئے وزراء

لاہور ۴ جون۔ ... مغربی پنجاب کی کابینہ میں شامل ہونے والے تین وزراء نے ... حلف اٹھایا ...

یورپ اور دوسرے ممالک کیلئے امریکن امداد

ایوان نمائندگان نے ۲۵ فیصدی کمی کی سفارش کر دی

واشنگٹن ۔ ۴ جون۔ ...

گاندھی جی کے قتل کے مقدمہ کی کاروائی ۲۲ جون سے روزانہ ہوا کرے گی

مقدمہ کی پیروی اور جیل میں ملزموں کیلئے مزید سہولتوں کا مطالبہ

لال قلعہ میں خاص عدالت کا مختصر اجلاس

نئی دہلی ۴ جون۔ ...

امرتسر اور لاہور میں خوف و ہراس ماسٹر تارا سنگھ کا پھیلایا ہوا ہے

سکھوں کی آئندہ نسل انہیں عزت کی نگاہ سے نہیں دیکھے گی

اخبار سول ملٹری گزٹ کی ماسٹر جی کے نام ایک کھلی چٹھی

لاہور ۴ جون۔ انگریزی روزنامہ سول اینڈ ملٹری گزٹ ... ماسٹر تارا سنگھ ... باقی صفحہ پر

حیدرآباد بھی ایشیائی اقتصادی کمیشن میں شامل ہوگا

امریکی نمائندے کی حمایت سے ہند کے نمائندوں میں تشویش

... باقی صفحہ پر

مشرقی بنگال کی حکومت نے مسٹر حسین شہید سہروردی کو نظر بند کر دیا

مسٹر سہروردی پر مخالفانہ سرگرمیوں کا الزام

مشرقی بنگال کی حکومت کا تشریحی پریس نوٹ

ڈھاکہ ۔ ۴ جون۔ ... باقی صفحہ پر

عربوں اور یہودیوں میں صلح کا امکان ہے اقوام متحدہ کے ثالث کی توقع

فلسطین کی جنگ اب بھی جاری ہے

مصری عراقی فوجیں تل ابیب کا گھیرا ڈالے پڑی ہیں

لندن ۔ ۴ جون۔ ... باقی صفحہ پر

زیکوسلوواکیہ کے افسر کا کشمیریوں کو پیغام

نئی دہلی ۴ جون۔ ...

مسٹر قدوائی کا مستقبل

یو۔ پی کے وزیر اعظم ہوں گے

الٰہ آباد ۔ ۴ جون۔ ...

روزانہ
الجمعیۃ
دہلی
۶ جون ۱۹۴۷ء

اخلاقی اور مجلسی تعلیم

مولانا ابوالکلام آزاد وزیر تعلیم حکومت ہند نے بنیادی تعلیم کے سلسلے میں تعلیم بالغان اور مجلسی تعلیم کی ایک جامع اور مکمل اسکیم تیار کی ہے اور وعدہ فرمایا ہے کہ تجربہ کے طور پر اس اسکیم کو دہلی میں رائج کیا جائے گا اور کامیابی کے بعد اس کے دائرہ کو وسعت دیجائے گی۔

مولانا آزاد نہ صرف علوم و معارف کے بحر ذخار ہیں بلکہ انسانی فطرت اور فطرت کی نفسیات سے بھی پوری طرح باخبر ہیں آپ جانتے ہیں کہ تعلیم کیا ہے اس کے مقاصد کیا ہیں اور اس کے اثرات و نتائج کیا ہونے چاہئیں، آپ کی نظر سے وہ تعلیم پوشیدہ نہیں ہے جو ہندوستان کے نوجوانوں کو اجنبی نظام کے تحت ملتی رہی اور جس نے ہماری ذہنی تربیت پر معکوس اثر ڈالا، آزاد ملک کی آزاد فضا کے لئے جس تعلیم و تربیت کی ضرورت ہے وہ یقیناً دور غلامی کی تعلیم سے ممتاز ہونی چاہیے اور یہ خصوصیت اسی وقت پیدا ہو سکتی ہے کہ انسانی فطرت کا کوئی ماہر اور تعلیمی نفسیات کا معلم وقت اور ماحول کے تقاضوں کے ساتھ آزاد تعلیم کا خاکہ تیار کرے اور اس میں ایسی لچک رکھے جس میں ہماری عقلی، اخلاقی اور تعلیمی صلاحیتوں کے لئے گنجائش نکل سکے، مولانا آزاد سے بڑھکر اس میدان کا شہسوار کون ہوگا کہ ہماری شہری [illegible]

اپنا تاریک دماغ جہلا کے سر میں اتار کر چھوڑا جہلا سمجھا اور سنگھیوں کے میدان میں بھی تعلیم یافتہ نوجوان رواداں تھے جنہوں نے منظم سازش کے تحت لاکھوں انسانوں کا خون بہایا غریب جہلا کو یہ سلیقہ کہاں کہ نسادی تخم ریزی کرسکیں پوری قوم کو برادرکشی پہ آمادہ کردیں اور حکومت کی مشینری پر قابو پاکر اتنا کی بانظمی انتشار خوف و ہراس پھیلا ئیں اور فوج اور پولیس تک کا زاویہ نگاہ بدل دیں! چار ہزار سال کے جہلا سے جو حیوانیت اور بربریت ظہور میں نہ آسکی وہ اس صدی کے تعلیم یافتہ، ترقی پسند اور روشن خیال نوجوانوں کے ذریعہ صرف ایک ماہ کے اندر ظہور میں آگئی، ہزاروں شیطان ایک طرف اور اور ایک تعلیم یافتہ کا بگڑا ہوا دماغ دوسری طرف تعصب کے پتلے، ظلم و فسادات کے مجسمے، سازشوں اور فتنہ پردازیوں کے پیکر، نفرت و حقارت اور فرقہ پرستی کے مرقعے غریب جاہل کو اس کی نفرت سے بھرنے اور اس کی سادہ لوحی سے فائدہ اٹھانے والا یہی تعلیم یافتہ نوجوان ہے جس کے دونوں ہاتھ بے گناہوں کے خون سے رنگے ہوئے ہیں!

اگر تعلیم کے مضمرات اور نتائج یہی ہیں تو ایسی تعلیم پر صد ہزار لعنت [illegible]

[illegible]

عہدوں کا جواب

[illegible]

اعمال و نتائج

ام حسب الذین .... الخ
(قرآن پ ۲۵ ع ۱۸)

جن لوگوں نے برائیاں کمائی ہیں کیا انکا خیال یہ ہے کہ ہم ان کے ساتھ وہی سلوک کریں گے جو اچھے عمل والوں کے ساتھ کیا جاتا ہے؟ کیا ان کی نظر میں زندگی اور موت کا درجہ مساوی ہے؟ اگر ان لوگوں کا ایسا ہی خیال ہے تو افسوس ہے ان کی غلط فہمی پر۔

اچھے کام کا نتیجہ اچھا اور برے کام کا نتیجہ برا، تم کانٹے بو کر انگور حاصل نہیں کرسکتے، تم برے بن کر اچھوں کی برابری نہیں کرسکتے، خدا کے ہاں اندھیر نہیں ہے کہ اچھے برے ایک ہی لکڑی ہانکے جائیں اور خیر و شر کے نتائج مختلف نہ ہوں، اگر آگ ٹھنڈک اور برف گرمی نہیں پہونچا سکتی تو اعمال کے قدرتی نتائج بھی معکوس نہیں ہو سکتے، برا عمل، برا نتیجہ پیدا کرے گا اور جو لوگ یہ گمان کرتے ہیں کہ اچھائی اور برائی کا کوئی وجود نہیں اور انجام کار سب کی راہ ایک ہوگی وہ فطرت کی کار فرمائی سے غافل ہیں، انہیں اسباب و نتائج کے سلسلہ پر غور کرکے جلد سے جلد اپنی غلط فہمی دور کرلینی چاہیے۔

ہوتا ہے جادہ پیما پھر کارواں ہمارا

ڈاکٹر سید محمود

[illegible]

مے فروشی

[illegible]

سیر و سیاحت

پردے کی باتیں

از — سعادت حسن منٹو

(پردہ اٹھتا ہے)

بازار میں ایک آدمی اسٹول پر کھڑا ہے منہ سے جھاگ نکل رہے ہیں بہت بڑی قینچی پکڑے چلا رہا ہے۔ اگر میں نے کسی مسلمان عورت کو اس بازار میں بے پردہ گذرتے دیکھا تو اس قینچی سے اس کی چٹیا کاٹ دوں گا۔

درزی کی دکان میں ادھر ادھر کے [illegible] ہیں کام کے ساتھ ساتھ باتیں بھی جاری ہیں [illegible]

گلی میں پھرنے والے بچے [illegible]

[illegible]

اڈیٹر کے نام خطوط

(اڈیٹر کا مراسلہ نگار کی رائے سے متفق ہونا ضروری نہیں)

جذبات کی ترجمانی

[illegible]

دہشت

جناب اڈیٹر صاحب [illegible]

[illegible]

سیر و سیاحت
(صفحہ ۲ سے آگے)

دیہات میں ایک جاٹ اپنی بیوی سے کہہ رہا ہے نک ٹکے ایہہ چد چڑھے برقا ہنر زادہ [illegible] داڈنگ مجھ دا اے۔

ایک آدمی اپنے خوانچہ دوست سے خط لکھوا رہا ہے "جناب ایڈیٹر صاحب۔ اسلام علیکم ورحمۃ اللہ وبرکاتہ۔"

الحمدللہ پاکستان قائم ہو چکا ہے اور شریعت اسلامی نافذ ہو چکی ہے۔ جو عیاں ہے کہ یہ کاتا [illegible] کے پٹ کھول آہستہ پیاملیں گے۔ فوراً منع ہونا چاہیئے کہ یہ پہلے دور دور تک بکانے کا موجب ہو سکتا ہے۔

نی ہاؤس میں ایک ترقی پسند کہہ رہا ہے کہ پردے کے مسئلہ پر گفتگو کرنے سے پہلے ہمیں یہ سوچنا چاہیئے کہ ستر پوشی کا خیال پہلے باوا آدم کے دل میں پیدا ہوا یا اماں حوا کے دل میں۔ جہاں تک میں سمجھا ہوں شروع شروع میں دونوں اس سے غافل تھے لیکن جب ہابیل اور قابیل پیدا ہوئے تو باوا آدم کو اپنی بیوی کی ستر پوشی کا خیال آیا...... اور انسان کا سب سے پہلا لباس انجیر کے پتوں سے تیار ہوا...... اب ہمیں یہ سوچنا چاہیئے کہ عورت کے کس حصہ جسم کی ستر پوشی آدم نے سب سے پہلے ضروری سمجھی...... (باقی کل)
(امروز لاہور)

ہوتا ہے جادہ پیما پھر کارواں ہمارا
(صفحہ ۲ سے آگے)

دوسرے ملکوں پر ثابت کی۔ چنانچہ ہندوستان کے مذہب کی بھی تفصیلات ظاہر کی۔ غلام علی آزاد نے ہندی کے مشہور مسلمان شعراء کی فہرست مرتب کی ہے جو کئی سو تک پہنچتی ہے۔ میر انشاء نے ایک کتاب لکھی جس میں فارسی کا ایک لفظ بھی استعمال نہ کیا۔ اسی سارے کے سارے ہندی کے الفاظ ہیں۔ آج زبان کا مسئلہ پیدا ہو رہا ہے اور یہ سمجھا جا رہا ہے کہ زبان کی خدمت ہو رہی ہے مسلمان دماغ نے جس طرح پچھلے زمانے میں ہندی زبان کی خدمت کی ہے ویسی خدمت آئندہ بھی کر سکتا ہے لیکن زبردستی قانون بنا کر مجبور کرنے سے دماغ کام نہیں کر سکتا۔ اس طرح ہندی پاپڑ بیلنے میں ہندی کی خدمت نہیں بلکہ ہندی کی دشمنی ہو رہی ہے۔

مسلمان جب پہلے پہل اس ملک کے جنوبی حصہ میں آئے تو ان کے پاس کوئی حکومت نہ تھی کوئی فوج وہ اپنے ہمراہ نہ لائے تھے۔ وہ اس ملک میں خدا کا یہ پیغام کہ سب انسان برابر ہیں لے کر آئے۔ اور اس ملک کے باشندوں کے ساتھ بھائی بھائی بنکر رہے۔ انہوں نے جب اس ملک کو اپنا وطن بنایا تو اسلامی تہذیب اور اسلامی تمدن کو [illegible] کوئی شخص انتہائی کوشش کے بعد بھی اسلامی تہذیب کو ہندوستانی تہذیب سے جدا نہیں کر سکتا۔ افسوس ہے کہ انگریز کی پروپیگنڈہ سے لوگوں کو ہندوستان کی سچی تاریخ سمجھنے کا موقعہ نہیں ملا۔

جب اس ملک میں "انگریزوں کی" حکومت قائم ہوئی تو انہوں نے خاص طور پر ایسی تاریخ لکھی [illegible] سے ہندو مسلمانوں کے درمیان [illegible] انہوں نے تاریخ کی کتابیں اس طرح کی لکھیں اور ایسے واقعات درج کئے جس سے ہندو مسلم دونوں میں نفرت اور عداوت کے بیج بوئے گئے۔ ایک دوسرے کے دشمن بن گئے۔ [illegible] لوئیس کا (ELIOT) کی مشہور تاریخ اس غرض سے لکھی گئی تھی۔ [illegible]

انگریزوں کی کرتوت

عہد حکومت میں ہندو مسلمانوں میں نفرت پیدا کرنے کے لئے کئی تعلیمات [illegible] دوسرے کے خلاف [illegible] ہندو مسلم تہذیب کے میل جول [illegible] میں ایک [illegible] جامع مسجد دہلی [illegible] ہے اس کا نتیجہ یہ ہوا کہ درمیانی میل جول کے ایک ہزار برس کو چھوڑ کر ہندوؤں کی نگاہیں دو تین ہزار برس پیچھے کر دیں ہندو مسلم تہذیب کے میل جول کا ایک اثر یہ ہوا کہ ہندوستان بیسویں صدی کی صف میں کھڑا ہو گیا۔ اگر مسلمانوں کی یہ میانی کڑی نہ ہوتی تو یہ امر مشتبہ ہے کہ ہندوستان کو آج بیسویں صدی کی ہم عصری حاصل ہو سکتی۔ (باقی)

سہرسا ضلع اتحاد و ترقی کانفرنس
قراردادیں اور کارروائی کی تفصیل

سہرسا (بہار) ۔ یہاں ۳۰، ۳۱ مئی ۱۹۴۸ء کو ضلع اتحاد و ترقی کانفرنس زیر صدارت بابو [illegible] منڈل پارلیمنٹری سکریٹری گورنمنٹ بہار بمقام [illegible] منعقد ہوئی۔ کانفرنس کا افتتاح مولوی [illegible] رحمن صاحب [illegible] نے کیا۔ بہت بڑی تعداد میں ہندو اور مسلمانوں نے شرکت کی جس کی تعداد کا تخمینہ دس ہزار کیا جاتا ہے۔ کانفرنس میں شریک ہونے والے حسب ذیل حضرات قابل ذکر ہیں۔

حضرت مولانا ابو الوفا صاحب و حضرت مولانا ابو القاسم شاہ [illegible] ، حضرت مولانا [illegible] ناظم جمعیۃ العلماء صوبہ بہار، مولانا عبد الحمید صاحب [illegible] [illegible] کانگریس کمیٹی ضلع [illegible] کانگریس کمیٹی [illegible] وزیر ترقیات گورنمنٹ بہار [illegible] ۔ صدر کانگریس کمیٹی [illegible] ۔ کانفرنس میں ہندو مسلم اتحاد و ملک کی ترقی پر پُرمغز تقریریں ہوئیں۔ سامعین پر بہت اچھا اثر ہوا۔ حسب ذیل متفقہ تجویزیں پاس کی گئیں جو درج ذیل ہیں۔

(۱) یہ کانفرنس گاندھی جی کے قتل پر دلی رنج و الم کا اظہار کرتی ہے اور تجویز کرتی ہے کہ ان کے بتائے ہوئے اصول پر چل کر [illegible]

[illegible]

(۲) [illegible] کو ملک کی ترقی کا ذریعہ [illegible]

[illegible]

(۳) سہرسا سے [illegible] یہ کانفرنس سڑکوں کے متعلق مطالبہ پیش کرتی ہے کہ ڈسٹرکٹ بورڈ سڑکوں کی مرمت خاص طور سے برقت کی جائے اور نئی سڑکیں بنوائی جائیں۔

(۴) برسات کے زمانہ کے لئے ایک اسپیشل [illegible] پر بیاپنچ گنج میں سب ڈویژن کے اور مقدمات کی سماعت کے لئے مقرر کیا جائے چونکہ برسات کے زمانے میں [illegible] کی آمد و رفت نہایت دشوار گذار اور خطرناک ہو جاتی ہے۔

(۵) یہ کانفرنس مرکزی حکومت اور صوبائی حکومت کا شکریہ ادا کرتی ہے کہ اس نے [illegible] اسکیم مرتب کی ہے اور درخواست کرتی ہے کہ جلد سے جلد کام جاری کر کے عوام کی [illegible] کو دور کرے۔

(۶) کانفرنس میں یہ تجویز پیش کی گئی کہ گذشتہ بقر عید کے موقعہ پر فرقہ وارانہ فساد میں چونکہ [illegible] تھانہ کے دروغہ صاحب کی روش نہایت مشتبہ رہی ہے۔ اس لئے اس علاقہ کے ان کے تبادلہ کا گورنمنٹ سے مطالبہ کیا جائے دیگر غریب عوام چور بازاری اور روزافزوں کی گرانی سے نہایت تنگ اور پریشان ہو رہے ہیں جس کی وجہ سے محکمہ پولیس اور دیگر شعبہ جات کے حکام و عملہ کی رشوت ستانی دھشت پرستی ہے۔ اس لئے یہ کانفرنس حکومت سے پرزور مطالبہ کرتی ہے کہ اس کی فوری انسداد کی جائے جس کی حکام بالا کی رشوت ستانی اور ہر قسم کے ناجائز [illegible] استیصال ہو جائے لیکن صدر جلسہ بابو [illegible] منڈل پارلیمنٹری سکریٹری حکومت بہار کے وعدہ پر کہ حکومت [illegible] اس معاملہ کو پیش کریں گے اور بہتر کارروائی کرنے کے لئے یہ تجویز واپس لے لی گئی۔

اس کانفرنس نے ہندو مسلم اتحاد کو زندہ کر دیا اور ہندو مسلم ہزاروں نے ایک ساتھ بیٹھ کر بلا تفریق و مذہب کھانا کھایا اور آپس کے میل ملاپ و فلاح و بہبودگی کے وعدہ کے ساتھ رخصت ہوئے۔

مسز سروجنی نیڈو کی سترھویں سالگرہ

حیدرآباد ۔ ۳ جون ۔ یوپی کی گورنر مسز سروجنی نیڈو کو آپ کی سترھویں سالگرہ جو ۱۳ فروری ۱۹۴۹ء کو منگی کے موقعہ پر ایک افتتاحی جشن کی یادگاری [illegible] میں آپ کی زندگی کے حالات درج ہوں گے۔ اس سلسلہ میں ڈاکٹر راجندر پرشاد۔ امریکہ کے سابق سفیر مسٹر آصف علی اور ڈاکٹر سرداری رادھاکرشن پر مشتمل ایک کمیٹی بنائی گئی ہے۔ اس کتاب میں نامور شخصیتوں کے مضامین ہوں گے جو مسز سروجنی نیڈو کی زندگی کے حالات پر روشنی ڈالیں گے۔ ایڈیٹر [illegible] پروفیسر [illegible] اختر [illegible] انیس [illegible] کے لئے مضامین [illegible] عوام سے درخواست کی ہے۔

مسٹر نگٹ بلیٹن پر گفت و شنید

لندن ۔ ۳ جون ۔ مسٹر نگٹ بلیٹن کے سلسلہ میں ہندوستان۔ پاکستان اور برطانوی نمائندوں میں جو گفت و شنید اس وقت لندن میں ہو رہی ہے وہ ابتدائی مرحلہ میں ہے۔ نو آبادیات کے نمائندے کوئی قدم آگے رکھنے کے لئے تیار نہیں جب تک کہ بڑے بڑے متنازعہ مسائل کی تشریح نہ کی جائے۔

جنوبی ایشیا کے لئے سائنس کوآپریشن آفس

نئی دہلی ۔ ۳ جون ۔ اتحادی قوموں کی تعلیمی سائنٹفک اور کلچرل آرگنائزیشن نے حال ہی میں جنوبی ایشیا کے لئے سائنس کوآپریشن آفس قائم کیا ہے۔ یہ اعلان اتحادی قوموں کے دفتر اطلاعات کی طرف سے کیا گیا ہے۔ یہ آفس دہلی میں قائم کیا گیا ہے کیونکہ جنوبی ایشیا میں دہلی سب سے بڑے [illegible] کی رابطہ علاقی ہے۔ ہندوستان۔ افغانستان۔ برما۔ سیام اور انڈونیشیا اس کے دائرہ میں شامل ہے۔ پاکستان ابھی تک اتحادی قوموں کی تعلیمی، سائنٹفک اور کلچرل آرگنائزیشن کا ممبر نہیں بنا۔ اس آرگنائزیشن کا مقصد یہ ہے کہ سائنٹفک ریسرچ کے سلسلے میں دنیا کے مختلف ملکوں کے درمیان تعاون پیدا کیا جائے۔ نانکنگ اور قاہرہ میں پہلے ہی اس قسم کے آفس قائم ہیں۔

ویلور جیل ڈیڑھ سو سے زائد کمیونسٹ قیدیوں کی بھوک ہڑتال
مدراس سکریٹریٹ کے سامنے قیدیوں سے ہمدردی میں مظاہرہ

مدراس ۳ جون ۔ ویلور سنٹرل جیل میں ۲۰۹ میں سے ۲۰۲ کمیونسٹ قیدیوں نے ۲۴ مئی سے بھوک ہڑتال کر رکھی ہے ۔ سرکاری اعلان کے مطابق ان کی صحت کی حالت معائنہ کے بعد تسلی بخش نکلی۔ آج صبح مدراس سکریٹریٹ کے سامنے ساٹھ کمیونسٹوں نے جن میں کچھ عورتیں بھی تھیں زبردست مظاہرہ کیا۔ اور انہوں نے ویلور جیل کمیونسٹ قیدیوں کی رہائی کا مطالبہ کیا۔ پولیس نے مظاہرہ کرنے والے کمیونسٹوں کو حراست میں لے لیا۔ ان کا چالان ہوگا۔

مغربی یوپی کی نازک صورت حالات
وزیر اعظم کے پارلیمنٹری سکریٹری کا بیان

[illegible]

[illegible] انہیں معلوم ہے کہ وہ صرف فرقہ وارانہ جوش کے سہارے زندہ رہ سکتے ہیں۔ انتخابات قریب آتے ہی زیادہ سرگرمیاں تیز کر دی ہیں۔

(خط و کتابت کے وقت نمبر خریداری کا حوالہ ضرور دیجئے)

جمعیۃ علماء ضلع مراد آباد
مجلس منتظمہ کا چندوسی میں جلسہ

چندوسی ۔ [illegible] جناب مولانا حکیم [illegible] صاحب ناظم اعلیٰ جمعیۃ علماء ضلع مرادآباد اطلاع فرماتے ہیں کہ جمعیۃ علماء ضلع مرادآباد کی مجلس منتظمہ کا اجلاس ۱۳، ۱۴ جون ۱۹۴۸ء کو قصبہ چندوسی ضلع مرادآباد میں منعقد ہوگا۔ جس میں جمعیۃ علماء ہند کے [illegible] اجلاس کی پاس کردہ تجاویز کے پیش نظر ضلع میں تعلیم، بالغان اور مکاتب اسلامیہ کے قیام اور [illegible] [illegible] مجلس منتظمہ کے اراکین ضلع اور دیگر خصوصی نمائندوں کی شرکت ضروری ہے۔ ان ہی تاریخوں میں جمعیۃ علماء کے اجلاس عام اور انجمن تعاون [illegible] کے جلسے ہوں گے۔ توقع ہے کہ حضرت مولانا ابو الوفا صاحب نائب صدر جمعیۃ علماء صوبہ یوپی بھی شرکت فرمائیں گے۔

ایڈیٹر کے نام خطوط
(صفحہ ۲ سے آگے)

دارا اپنے اسلاف اور اپنے بزرگوں کی طرح موت سے بے خوف [illegible] ہندا صبر کے معنی مستقل مزاجی اور حوصلہ مندی کے ہیں۔ جس میں خوف و ہراس کا ذرہ برابر مقابلہ نہو۔ نماز کا تجربہ مسلمان پہلے بھی کر چکے ہیں کہ اللہ تعالیٰ نے اس کی برکت سے ہم یہاں امن و امان کو بحال کیا۔ اگر نماز کے ساتھ نماز کو جاری رکھا تو یقیناً ہم کو دینی و دنیوی فوائد اور ثمرات حاصل ہوں گے۔

جمعیۃ علماء کو چاہیئے کہ جو خوف و ہراس اور بے چینی قوم میں پیدا ہو گیا ہے اس کو دور کرنے کی کوشش کرے اور ساتھ ہی یہ بات بھی عوام کے ذہن نشین کرانی چاہیئے کہ جہاں ضلع کا کلکٹر ایک بیدار مغز، منتظم اور انصاف پسند حاکم ہے وہ لااینڈ آرڈر کو ضرور برقرار رکھے گا وہ مفسدہ پردازیوں اور شرارت پسندوں کی بیخ کنی کرکے دم لیگا۔ مسلمانوں کو بھی چاہیئے کہ وہ امن و امان کو برقرار رکھیں اور مشکلوں کے آگے کاربن کی ہلاکت اور تباہی کا باعث آپ خود نہ بنیں۔ غلامانہ ذہنیت اور احساس کمتری ہی قوموں کی تباہی اور بربادی کا باعث ہوا کرتی ہیں۔ ان باتوں سے ہمیں بچنا چاہیئے۔
عبداللطیف خاں سہارنپور [illegible]

ایک ضروری اعلان

[illegible] محمد علی [illegible] دہلی

سندھ سے ہندوؤں کا انخلاء
حال ہی میں ایک لاکھ آدمی آئے

کراچی ۳ جون ۔ سندھی اخبار [illegible] کا کہنا ہے کہ پرمٹ سسٹم نافذ کرنے کی وجہ سے سندھ کے اندرونی علاقوں سے ہندوؤں کا انخلاء شروع ہو گیا ہے۔ اس اخبار کے بیان کے مطابق دادو سے ۵ ہزار، [illegible] سے ۴ ہزار [illegible] سے ۵ ہزار اور [illegible] سے ۲۳ ہزار ہندو روانہ ہو چکے ہیں یہ سلسلہ اب بھی جاری ہے۔

اس اخبار نے اندازہ لگایا ہے کہ سکھر سے ۵۰ فی صدی ہندو [illegible] اور اسی طرح [illegible] علاقہ سے [illegible] فی صدی ہندو روانہ ہو چکے ہیں۔ جیکب آباد کے علاقہ سے ۹۰ فی صد ہندو چلے گئے ہیں۔ دادو کے ضلع میں شکل سے دس ہزار ہندو باقی ہیں۔ تھرپارکر کے ضلع میں سے سب ہندو چلے گئے ہیں۔ [illegible] ہندوؤں کے صرف [illegible] خاندان رہ گئے ہیں۔ اس اخبار کا کہنا ہے کہ کراچی کے ضلع میں سے دو لاکھ ہندو اور [illegible] ہندو رہ گئے ہیں۔

ہندو پاکستان کے مسائل کا تصفیہ
لیگ ورکنگ کمیٹی کا اظہار اطمینان

مدراس ۳ جون ۔ یہاں مسلم لیگ ورکنگ کمیٹی کے اجلاس میں جو مسٹر محمد اسمٰعیل کی صدارت میں منعقد ہوا تھا ایک ریزولیوشن کے ذریعہ ہند اور پاکستان کے تمام مسائل کو جن میں اقلیتوں کا مسئلہ بھی شامل ہے دونوں ممالک کے باہمی کانفرنسوں کے ذریعہ حل کرنے پر اظہار اطمینان کیا گیا اور اس بات کی بھی امید ظاہر کی گئی کہ دونوں ممالک اپنی اقلیتوں کی ترقی کریں گے۔ ملک کے فرقہ وارانہ حالات کی بہتری پر اظہار [illegible] خوشی کیا گیا۔ [illegible]

بادشاہ خان یورپ کو

لندن ۳ جون۔ پاکستان [illegible] پارٹی کے صدر اور مشہور سرخ پوش لیڈر [illegible] یورپ آنے کا ارادہ کیا ہے یہ اطلاع جو ہند پاکستان [illegible] کے بانی مسٹر [illegible] خان نے دی ہے۔ آپ نے یہ خبر یہاں کی ایک [illegible] لوگوں کو سنائی۔

[illegible] سلسلہ میں حکومت سے جلدی کرنے اور سرگرمی کے ساتھ کام جاری رکھنے کی درخواست کی گئی۔

[illegible] حکومت سے کہا گیا کہ وہ اسی قسم کے اقدام کرے [illegible]

ضروری اطلاع

بذریعہ اشتہار ہذا آپ کو اطلاع دی جاتی ہے کہ آپ نے پاکستان کے واسطے ہندوستان سے جو مال روانہ کیا ہے تقریباً ۵۶ گاڑیاں ابوہرمنڈی پر رکی ہوئی پڑی ہیں جب تک آپ یا آپ کا نمائندہ ابوہرمنڈی کسٹم پر جا کر مال کو چیک نہیں کرلے گا اس وقت تک آپکا مال پاکستان نہیں جا سکے گا اگر آپ نے لاپرواہی سے کام لیا تو ہو سکتا ہے کہ مال نیلام ہو جائے اس لئے آپ سے درخواست ہے کہ آپ فوراً توجہ دیں تمام گاڑیوں کے نمبر میرے پاس موجود ہیں آپ اس سلسلہ میں میری خدمات لے سکتے ہیں فوراً توجہ دیں آئندہ پاکستان کے واسطے آپ کہیں بھی بکنگ کرائیں اس وقت تک نہ کرائیں جب تک کسٹم کا انتظام نہ ہو آپکے فائدہ کیلئے شائع کیا گیا۔

محمد سلام اینڈ کمپنی
کمیشن ایجنٹ ہملٹن روڈ
مال گودام دہلی

الجمعیۃ بکڈپو کی کتابیں

قصص القرآن
مؤلفہ حضرت مولانا حفظ الرحمن صاحب ناظم جمعیۃ علماء ہند یہ کتاب پیغمبروں کے سوانح حیات کے ساتھ ساتھ قرآن مجید کے بہت بڑے حصہ کی مستند تفسیر بھی ہے۔ اس کتاب میں عبرتوں اور نصیحتوں کا عظیم الشان ذخیرہ جمع کر دیا گیا ہے مضامین کی ترتیب، واقعات کی تحقیق، انداز تذکیر و موعظت اور بہت سی خصوصیتوں کے لحاظ سے یہ کتاب اپنا جواب نہیں رکھتی اس کے چار حصے ہیں۔

حصہ اول — حضرت آدم سے لیکر حضرت موسیٰ و حضرت ہارون علیہما السلام کے مکمل حالات صفحات ۵۰۰ قیمت مجلد [illegible]

حصہ دوم — حضرت یوشع علیہ السلام کے حالات سے لیکر حضرت یحییٰ علیہ السلام کے حالات تک صفحات ۳۰۰ قیمت مجلد چار روپے [illegible]

حصہ سوم — دیگر انبیاء علیہم السلام کے حالات کے علاوہ۔ اصحاب الجنۃ۔ مومن و کافر۔ اصحاب القریہ حضرت لقمان اصحاب سبت۔ اصحاب الرس۔ بیت المقدس اور یہود۔ اصحاب الکہف والرقیم۔ سبا اور سیل عرم۔ اصحاب الاخدود۔ ذوالقرنین اور اصحاب الفیل کی تشریح بھی ہے۔ صفحات ۴۰۰ قیمت مجلد پانچ روپے [illegible]

حصہ چہارم — حضرت عیسیٰ علیہ السلام کے حالات اور حضرت خاتم الانبیاء محمد رسول اللہ صلی اللہ علیہ وسلم کی بعثت پاک اور دعوت حق کا مکمل مستند بیان ہے۔ [illegible] حالات و واقعات درج ہیں۔ صفحات ۵۰۰ قیمت مجلد [illegible]

نبی عربی صلی اللہ علیہ وسلم
یہ تاریخ ملت کا پہلا حصہ ہے جس میں نبی کریم کے تمام حالات زندگی کو تحقیق جامعیت اور اختصار کے ساتھ بیان کیا گیا ہے یہ کتاب طالب علموں اور عورتوں اور عام مسلمانوں کے لئے بہت مفید ہے کاغذ۔ لکھائی۔ چھپائی بہت عمدہ اور صاف صفحات ۲۰۰ قیمت صرف ایک روپیہ بارہ آنے

خلافت راشدہ
یہ تاریخ ملت کا دوسرا حصہ ہے جس میں خلفائے راشدین رضوان اللہ علیہم کے تمام واقعات مستند تاریخوں سے یکجا جمع کر دیئے ہیں۔ ہر مسلمان مرد و عورت کو یہ کتاب ضرور پڑھنا چاہیئے۔ کاغذ، لکھائی، چھپائی بہت عمدہ اور صاف صفحات ۳۴۴۔ قیمت مجلد تین روپیہ بارہ آنہ (۱۲/۳)

خلافت بنی امیہ
یہ تاریخ ملت کا تیسرا حصہ ہے جس میں خلفائے بنی امیہ کے صحیح حالات معتبر تاریخوں سے جمع کئے گئے ہیں ہر خلیفہ کے دور حکومت اور اس کی خصوصیات پر تبصرہ بھی کیا گیا ہے۔ زبان نہایت سلیس اور آسان ہے، اسکول اور کالج کے طلباء خصوصیت کے ساتھ مطالعہ کریں۔ کاغذ، کتابت، چھپائی عمدہ صفحات ۴۲۰ قیمت (۱۲/۳)

نوٹ: مبلغ پانچ روپیہ یا اس سے زیادہ کی کتابیں خرید کرنے والے صاحبان کی خدمت میں ۴ رسالے (۱) پاکستان کیا ہے۔ (۲) لیگ کیا ہے۔ (۳) مسٹر جناح کا پراسرار معمہ (۴) شریعت بل اور لیگ (۵) سول میرج اور لیگ (۶) لیگ کی غلطیاں، مفت پیش کئے جائیں گے۔

ملنے کا پتہ
منیجر الجمعیۃ بکڈپو گلی قاسم جان دہلی

ویلور جیل (؟) ... مدراس اسمبلی کے سامنے

مسٹر سروجنی نائیڈو کی ...

جمعیۃ علماء ضلع مراد آباد
مجلس منتظمہ کا چندوسی میں جلسہ

مسٹر ... پر گفت و شنید

جنوبی ایشیا کے لئے سائنس کوآپریشن آفس

ضروری اطلاع

بذریعہ اشتہار ہذا آپ کو اطلاع دی جاتی ہے کہ آپ نے پاکستان کے واسطے ہندوستان سے جو مال روانہ کیا ہے تقریباً ۶۰ گاڑیاں ابوہر منڈی پہ رکی ہوئی پڑی ہیں جب تک آپ یا آپ کا نمائندہ ابوہر منڈی کسٹم پر جا کر مال کو چیک نہیں کرے گا اس وقت تک آپ کا مال پاکستان نہیں جائے گا اگر آپ نے لاپرواہی سے کام لیا تو ہو سکتا ہے کہ مال نیلام ہو جائے اس لئے آپ سے درخواست ہے کہ آپ فوراً توجہ دیں تمام گاڑیوں کے نمبر میرے پاس موجود ہیں آپ اس سلسلہ میں میری خدمات لے سکتے ہیں فوراً توجہ دیں آئندہ پاکستان کے واسطے آپ جیسی بھی بکنگ کرائیں اس وقت تک کرائیں جب تک کسٹم کا انتظام نہ ہو آپ کے فائدہ کیلئے شائع کیا گیا۔

محمد سلام اینڈ کمپنی
کمیشن ایجنٹ ...

بادشاہ ... کو

... کے مسائل کا تصفیہ

۔۔۔ اور انتظامی شعبوں میں ملازمین کی کمی

آسامیاں پُر کرنے کے لئے حکومت ہند کا فیصلہ

نئی دہلی ۶ر جون۔ حکومت ہند کے ایک پریس نوٹ میں بتایا گیا ہے کہ پولیس اور ایڈمنسٹریشن کے شعبوں میں ملازمین کی بڑی کمی ہے ان آسامیوں کو پُر کرنے کے لئے حکومت ہند نے ایک اسپیشل ریکروٹنگ بورڈ قائم کیا ہے جو ہر شعبہ جات سے امیدوار نامزد کرے گا۔

۔۔۔ آسامیاں خالی ہو گئی ہیں ۔۔۔ حالات بالکل تبدیل ہو چکے ہیں اس لئے آسامیاں اس وقت اس حساب سے ۔۔۔ زیادہ ہیں۔ ۔۔۔ ان آسامیوں کو پُر کرنے کے لئے ۔۔۔ سال سے ۔۔۔ سال تک کی عمر کے لوگوں سے درخواستیں طلب کی جائیں گی۔ ۔۔۔ مختلف طرح کے افراد لئے جائیں گے۔

اندازہ لگایا گیا ہے کہ پولیس میں ۲۰۵ اور ایڈمنسٹریشن میں ۳۳۰ کے قریب بڑی بڑی آسامیاں خالی ہیں۔ ان کے علاوہ اور بھی بہت سی آسامیاں خالی ہیں جو پر کی جائیں گی۔

مختلف صوبوں سے بھی درخواستیں طلب کی جائیں گی۔ اور اگر انہوں نے مطلوبہ شرائط پوری کر دیں تو انہیں بھی نامزد کیا جا سکتا ہے ۔۔۔ پچھلے سال مقابلے کے امتحان میں ۱۲ کے قریب کم عمر کے نوجوان بھرتی کئے جا چکے ہیں۔

جمعیۃ علماء کی شاخوں کے فرائض

الجمعیۃ کی توسیع اشاعت

مولانا محمد رفیق صاحب کی اپیل

دہلی کی ضلع وار جمعیتوں کے عہدہ داران اور ذمہ دار ارکین کے نام حضرت مولانا محمد رفیق صاحب جمعیۃ علماء صوبہ دہلی نے ایک بیان جاری کیا ہے۔ جس میں ان سے جمعیۃ علماء ہند کو زیادہ مضبوط اور مستحکم بنانے اور خدمت خلق و مسلمانوں کو امداد دینے کی اپیل کی گئی۔ ۔۔۔ اس بیان کے آخر میں جمعیۃ علماء کے اخبار الجمعیۃ کی اشاعت بڑھانے کی اپیل کی گئی ہے۔ توسیع اشاعت کی اپیل کرتے ہوئے مولانا نے فرمایا الجمعیۃ اپنی مالی مشکلات کے باوجود اپنے فرائض کی انجام دہی میں کسی قسم کی کوتاہی نہیں کرتا اس بات سے کسی کو انکار نہیں ہو سکتا روزنامہ جماعت کا مدح و آواز ہوا کرتا ہے۔ جس جماعت کے پاس اخبار نہیں وہ زندہ نہیں بلکہ مردہ ہے۔ الجمعیۃ ایک ایسا اخبار ہے کہ ۔۔۔

بات کی بھی امید ظاہر کی ہے کہ دہلی کو پیش نظر رکھتے ہوئے تمام اضلاع کے ذمہ دار عہدہ دار اس پر عمل کریں گے۔ اور الجمعیۃ کو ہر ضلع اپنے ہی ضلع کی جمعیۃ علماء کا ارگن تصور کرتے ہوئے اس کے لئے پوری مستعدی دکھا کر یہ ثابت کر دے گا کہ جمعیۃ علماء صوبہ دہلی کے اضلاع سوئے ہوئے نہیں بلکہ بیدار ہیں۔

راجہ جی دہلی پہنچ گئے

نئی دہلی ۔۔۔ ر جون۔ ہندوستان کے نامزد گورنر جنرل مسٹر راجگوپال اچاریہ بذریعہ خاص ہوائی جہاز کلکتہ سے دہلی پہنچ گئے ہیں۔ امید ہے کہ آپ تین یوم یہاں قیام کریں گے اور ۔۔۔ ر جون کو بذریعہ طیارہ کلکتہ روانہ ہو جائیں گے۔ ان ایام میں آپ گورنمنٹ ہاؤس میں مقیم رہیں گے۔

حکومت لنکا نے ہندوستانیوں کی سکونت کا بل منظور کر لیا

کولمبو ۔۔۔ ر جون۔ حکومت لنکا کے ۔۔۔

گاندھی جی کا مقدمہ

صفحہ اول سے آگے

اس نے کوئی مطالبہ تو نہیں کیا لیکن یہ کہا کہ قاعدے کے مطابق جتنی بھی آسانیاں دی جا سکتی ہیں دی جائیں۔ چند معمولی مشکلات مثلاً پانی کی کمی وغیرہ کا اظہار کر کے اس نے پوچھا کہ ملزمان پولیس یا جیل کے عہدہ داروں کی نگرانی میں ہیں۔

اسپیشل جج مسٹر آتما چرن نے سرکاری وکیل اور بڑے وکیل صفائی مسٹر بھوپٹکر کے دلائل سننے کے بعد ملزموں کو یقین دلایا کہ ان کے ساتھ اونچے درجے کے قیدیوں کا سا سلوک ہوگا اور ان کی تمام شکایتوں پر ان کی توجہ مبذول کرانے کا حق ہوگا جیل میں تیار شدہ کھانے کے علاوہ ان کو اور کھانا بھی مل سکے گا۔ ان کو خطوط، اخبارات، کتابیں اور رسالے وغیرہ حاصل کرنے کی اجازت بھی ہو گی۔ استغاثہ کی جانب سے کہا گیا کہ ملزموں کو یہ آسانیاں دیئے جانے پر کوئی اعتراض نہیں بشرطیکہ بعض شرائط پر عمل کیا جائے ملزموں کو زائد خوراک مل سکتی ہے بشرطیکہ وہ جیل کے عہدہ داروں کے ذریعہ حاصل کیا جائے یا جیل میں تیار کیا جائے۔ اسی طرح ان کو کتابیں اور رسالے وغیرہ بھی مل سکتے ہیں اگر جیل کے سپرنٹنڈنٹ کے سنسر کر لینے کے بعد حجامت کا مسئلہ بھی زیر بحث آیا سرکاری وکیل نے کہا کہ صرف جیل کا نائی ہی یہ خدمات انجام دے سکتا ہے اس وقت گوڈسے اور آپٹے نے عدالت کی توجہ اس طرف مبذول کرائی کہ ان سے روپیہ اور دوسری چیزیں لے لی گئی ہیں۔ جج نے ملزمان کو ایک تحریری درخواست دینے کو کہا جس میں متعلقہ سامان کی ایک فہرست بھی ہو تاکہ وہ احکامات جاری کر سکیں۔ مسٹر بھوپٹکر نے عدالت کی اس امر کی طرف توجہ دلائی کہ ان کو گواہوں کے بیانات کا خلاصہ ملنا چاہیے۔ بازاید وقت دیا جائے تاکہ وہ ۱۴۹ گواہوں پر جرح کرنے کے لئے تیاری کر سکیں اس نے کہا اس مقدمہ میں مدد دینے کے لئے اس کو مزید وکیلوں سے مشورہ کرنا ہے

فاضل جج نے اس بات کو واضح کیا کہ قانون کی رو سے صفائی کے وکیلوں کو نہ تو گواہوں کے بیانات کا خلاصہ دیئے جانے کا اور نہ ہی مزید وقت دیئے جانے کا حق ہے لیکن وہ ان کے ساتھ رعایت کریں گے۔ اس لئے مقدمہ کی روزانہ کاروائی کا آغاز ۱۴ر جون کی بجائے ۲۱ر جون سے ہوگا۔ لیکن مقدمہ کی غیر سرکاری سماعت ۱۴ر جون کو بھی ہوگی۔ لیکن جب استغاثہ کی طرف سے اس امر پر توجہ دلائی گئی کہ ۲۱ر جون کو لارڈ ماؤنٹ بیٹن جا رہے ہیں اور پولیس اس سلسلہ میں انتظامات میں مصروف ہو گی تو مقدمہ کی کاروائی ۲۲ر جون تک ملتوی کر دی گئی۔

مزید بحث میں استغاثہ کی طرف صفائی کے وکیلوں کو یقین دلایا گیا کہ وہ کسی ایسے گواہ کو طلب نہیں کریں گے جس کے بیان کا خلاصہ ۔۔۔ تین دن پہلے وکیل صفائی کو نہ دے دیا گیا ہو۔ اس موقعہ پر وکلا استغاثہ نے جج سے درخواست کی۔ بمبئی کے پریسیڈنسی مجسٹریٹ اور گوالیار کے عہدہ داروں کے حلفی بیانات اور شناختی پریڈوں کے نتیجے کی کاروائیوں کی نقلیں منگوائیں۔ ۔۔۔ تو مدن لال نے بتایا کہ اس کی خواہش ہے کہ مسٹر بھوپٹکر اور مسٹر جناداس دیتے اس کی صفائی کے کسی قسم کے انتظامات کے لئے تیار نہیں ہوا۔

کشمیر کمیشن کے اختیارات میں توسیع

صفحہ اول سے آگے

اتفاق کیا تھا۔ پاکستان کی طرف سے یہ ۔۔۔ کیا گیا ہے کہ کونسل ان ۔۔۔ معاملات کے متعلق کیا رویہ اختیار کرنے والی ہے۔ ۔۔۔ نے کہا کہ قاعدے کے مطابق کونسل یہ غور کرے گی کہ آیا ان معاملات سے اس عالم میں کوئی خلل واقع ہوتا ہے۔ اس کے بعد ان امور کے متعلق کوئی فیصلہ کرے گی۔

چینی نمائندے کی تجویز — چینی نمائندے نے کہا کہ حیدرآباد اور کشمیر کا مسئلہ یکساں نوعیت رکھتا ہے۔ اسی لئے ۔۔۔ کمیشن کے سپرد کر دیا جائے۔ لیکن یہ خیال ۔۔۔ کمیشن پر کام کا بار ۔۔۔ کشمیر کا اہم معاملہ قابل اطمینان طریقہ پر ۔۔۔ دوسرے معاملات ۔۔۔ مسلمانوں کی نسل کشی ۔۔۔ کی خلاف ورزی دوسری نوعیت کے ہیں۔ جہاں تک مسلمانوں کی نسل کشی کا سوال ہے میرے خیال میں دونوں ممالک کے لیڈران ناخوشگوار واقعات پر اظہار تاسف کرتے ہیں۔ اور دونوں ملکوں کے لیڈروں نے اس امر کی پوری کوشش کی ہے ۔۔۔

۔۔۔ پاکستان کو دلاسے ۔۔۔ دونوں ملکوں کے تعلقات خراب نہیں ہوں گے۔ بلکہ بہتر ہو جائیں گے۔ پاکستانی نمائندے نے مجلس کو یقین دلایا کہ پاکستان کی طرف سے یہ شکایات ۔۔۔

پاکستان کا جواب

۔۔۔

سنسکرت عدالت سے خواہش کی کہ وہ اس کے صفائی کے انتظامات ۔۔۔ کی وجہ سے زبان کا مسئلہ بھی عدالت میں زیر بحث آیا۔ سرکاری وکیلوں کی اس خواہش پر کہ بمبئی سے مرہٹی کا ایک مترجم منگوایا جائے ۔۔۔ کے لئے انتظامات کئے جائیں گے۔ ۔۔۔ کرناٹک زبان بولنے والے علاقہ کا رہنے والا ہے ۔۔۔ کے علاوہ کوئی اور زبان نہیں سمجھتا۔

ایک تامل کا افسر اور تیلگو ۔۔۔ عدالت میں موجود تھے ۔۔۔ سے بات چیت کی تاکہ یہ بات معلوم ہو جائے کہ وہ کون سی سمجھتا ہے۔ اس مختصر بات چیت کے بعد جج اور شنکر نے ہندوستانی میں بات چیت کی اور آخر یہ طے پایا کہ اس کے لئے تلگو مترجم کا انتظام کیا جائے۔

صفائی کے وکیلوں کے ان کے موکلوں سے مشورہ کرنے کے انتظامات بھی زیر بحث آئے۔ اور جج نے یہ اعلان کیا کہ وہ جیلوں کے عہدہ داروں کے نام احکام جاری کریں گے کہ خاص خاص وقتوں میں وکیلوں کے ملزموں سے ملنے کا انتظام کریں ۔۔۔ مسٹر بھوپٹکر کی یہ درخواست منظور نہیں کی کہ وہ عدالت میں مسٹر بھوپٹکر سے مشورہ کریں۔ عدالت میں پہلے اس بارے میں کچھ بحث ہوئی کہ عدالت کی کاروائی کس زبان میں ہو۔ جج نے کہا کاروائی انگریزی میں ہونی چاہیے۔ جہاں تک ممکن ہو پوری کاروائی لکھی جائے ۔۔۔ قانون کے مطابق عدالت میں بیانات کا صرف خلاصہ محفوظ رکھا جاتا ہے ۔۔۔

۔۔۔ ہے۔ عدالت کے اجلاس کا وقت تبدیل کر دیا جائے۔

مشرقی بنگال کی حکومت کا تشریحی نوٹ

صفحہ اول کالم ۲ سے آگے

یہ درخواست کی گئی تھی کہ وہ اپنے دورے کو ملتوی کریں۔ لیکن انہوں نے نہیں مانا۔ حکومت کو یقین ہے کہ ان کی آمد کا مقصد فرقہ وارانہ اتحاد قائم کرنا نہیں بلکہ کچھ اور ہی ہے۔ ان کا مقصد بنگال کے دونوں حصوں کا دوبارہ الحاق ہے۔ اور اسی مقصد کے تکمیل کے لئے وہ پہلے بھی کئی بار مشرقی بنگال آ چکے ہیں۔ وہ اس ملک کے دشمنوں سے خفیہ ساز باز کر رہے ہیں اور اس طرح مغربی اور مشرقی بنگال کو متحد ہو کر انڈین یونین میں شامل کرنا چاہتے ہیں انہوں نے اپنے گزشتہ دوروں میں حکومت پاکستان اور اس کے لیڈروں کی مذمت کی ہے۔ اور اس طرح مخالفانہ عنصر کو ابھارا ہے۔ یہی نہیں بلکہ انہوں نے حکومت پاکستان کے ملازموں میں اضطراب اور تشویش پیدا کرنے کی بھی کوشش کی ہے اگر مسٹر سہروردی یہاں سے جانے کا ارادہ ظاہر کر دیں تو ان کو نظر بندی سے چھوڑ دیا جائے گا۔ خیال ہے کہ مسٹر سہروردی ہفتہ کی صبح کو کلکتہ کو روانہ ہو جائیں گے۔

خط و کتابت کرتے وقت اپنا پتہ صاف اور خوشخط لکھیے۔

ماسٹر تارا سنگھ کے نام

گماشت میں آپ کے ۔۔۔ آپ کی رہنمائی ۔۔۔ کے غیر معمولی ۔۔۔ نقصانات میں ۔۔۔ اور بہت ہی افسوسناک ہوگا کہ آپ کا نام تاریخ احترام اور عظمت کے ساتھ لیا جاتا ہے ۔۔۔ فرقہ اور آپ کی آنے والی نسلوں کے لئے ۔۔۔ نفرت ۔۔۔

مسٹر آصف علی اڑیسہ کے گورنر ہونگے

شملہ ۳۰ر جون۔ معتبر ذرائع سے معلوم ہوا ہے کہ امریکہ میں سابق ہندوستانی سفیر مسٹر آصف علی کو ۔۔۔ کی جگہ اڑیسہ کا گورنر مقرر کیا جائے گا۔ ایک سرکاری اخبار ۔۔۔ اطلاع دی ہے کہ ۔۔۔ کو مغربی بنگال کا گورنر مقرر کیا جائے گا۔ اس اخبار کی اطلاع یہ ہے کہ دیگر صوبوں کے گورنروں کے متعلق بھی رد و بدل ہوگا۔

لندن ۳ر جون۔ برطانیہ نے ۔۔۔ کی برآمد پر پابندی لگا دی۔ ۔۔۔ عراق، فلسطین، شرق اردن، شام، لبنان، سعودی عرب اور یمن ۔۔۔ قرار دیا ہے۔

ہندوستان ۔۔۔ کے لئے نہیں پیش کی گئی تھی بلکہ ان معاملات کو ختم کرنے کے لئے کی گئی ہیں۔ جو اس عالم کے لئے ایک خطرہ بنے ہوئے تھے۔

مجلس میں بحث

۔۔۔

ہندوستان کی مخالفت

۔۔۔

مسائل کے متعلق کوئی سوال نہیں پیدا ہوا ۔۔۔ کے بہتر حکومت کمیشن کو ان دوسرے معاملات کی تحقیقات کا اختیار دینے کے مخالف ہے ۔۔۔ اور ۔۔۔ یہ الزامات ثابت نہیں ہوئے۔ دوسرے یہ معاملات بین الاقوامی اہمیت نہیں رکھتے۔

عظیم الشان معمہ — سو روپے کے شاندار انعامات

پہلا انعام ۵۰ روپے، دوسرا انعام ۲۵ روپیہ تیسرا انعام پندرہ روپے، چوتھا انعام دس روپے پانچواں انعام سب سے زیادہ حل بھیجنے والے کو پانچ روپے

ایک حل کی فیس داخلہ ۴ر اور چار حلوں کی ۱۰ر آنے ہے حل بذریعہ منی آرڈر آنا چاہیے آخری تاریخ ۲۵ر جون ۱۹۴۸ء ہے جواب طلب امور کے لئے ایک آنہ زائد بھیجیں۔ پتہ:۔ دفتر عظیم الشان معمہ سول لائنز اعظم گڑھ

T.B. تپ دق ٹی بی پرانے بخارات — جبری JABRI

ٹی بی T.B خواہ پھیپھڑوں کا ہو یا انتڑیوں کا بڑا خوفناک مرض ہے

(۱) پہلی اسٹیج شروع (۲) دوسری اسٹیج (۳) تیسری اسٹیج (۴) چوتھی اسٹیج (۵) آخری اسٹیج

اس خوفناک مرض کے جراثیم کو ہلاک کرنے والی اگر کوئی دوائی ہے تو بس جبری ہی ہے۔ جبری کے بارے میں اب زیادہ لکھنے کی ضرورت نہیں رہی ہندوستان کے کونہ کونہ میں مریضوں کو اس کا نام دوا نہیں بلکہ تپ دق اور پرانے بخارات کے مریضوں کو موت کے منہ سے بچانے والی غذائی طاقت رکھتی ہے۔ ۔۔۔ (X RAY) ۔۔۔ اگرچہ مریض لاعلاج سمجھا جا چکا ہو تب بھی ۔۔۔ خط و کتابت میں جبری جگادھری (JABRI JAGADHRI) لکھ دینا کافی ہے۔ قیمت اس طرح ہے۔ جبری اسپیشل نمبر ۱ مکمل کورس چالیس روز کا کورس پچیس روپے (۲۵/-/-) نمونہ دس روز کے لئے ۔۔۔ روپے (-/-/۷) جبری اسپیشل نمبر ۲ مکمل کورس بیس روپے (۲۰/-/-) نمونہ دس روز صرف چھ روپے (۶/-/-) محصول وغیرہ علیحدہ ہے ۔۔۔

پتہ رائے صاحب کے ایل شرما اینڈ سنز ریسرچ اینڈ ٹیبنکرز (25) جگادھری ۔۔۔

نظم و نثر کی اصلاح مفت لیجیے

ہم نے دنیائے ادب کے نامور ادیب و شاعر کی خدمات حاصل کر لی ہیں آپ کے ذوق بیتاب کی تسکین حسب پسند ہوگی۔ اشاعت و طباعت کا بھی معقول انتظام ہے۔ ۔۔۔ کے ٹکٹ بھیج کر ممبری فارم طلب کیجیے۔

مہتمم ادارہ ترویج ادب اردو منزل اردو بازار دہلی

سونا اُگلنے والا ہنر

تمباکو اور اس کی اشیاء سے لوگوں نے ہزاروں روپیہ کما لیا اور کما رہے ہیں، ہمارے مکمل مجلد کورس میں حقہ، تمباکو، خوردنی تمباکو، بیڑی، سگار، نسوار، زردہ، سرتی، سگریٹ اور تمباکو کی تمام چیزیں بنانے کے آسان ترین طریقے اور سگریٹ و بیڑی کی ایجنسی کے متعلق تمام پوشیدہ راز طریقے تفصیل سے درج ہیں۔ قیمت دو روپیہ، ڈاک خرچ آٹھ آنہ (۸ر)

ملنے کا پتہ

رسالہ روزگار (۵) قطب روڈ نئی دہلی

سیر و سیاحت

(صفحہ ۲ سے آگے)

ریاست میں ایک جاٹ اپنی بیوی سے کہہ رہا ہے [illegible]

ایک آدمی اپنے خاندانی دوست سے خط لکھ رہا ہے جناب اڈیٹر صاحب السلام علیکم ورحمۃ اللہ [illegible]

الحمد للہ کہ پاکستان قائم ہو چکا ہے اور شریعت اسلامی نافذ ہو چکی ہے [illegible]

[illegible] ستر پوشی کا خیال پہلے بابا آدم کے دل میں پیدا ہوا یا اماں حوا کے دل میں [illegible] (باقی کل) (امروز لاہور)

ایڈیٹر کے نام خطوط

(صفحہ ۲ سے آگے)

[illegible]

جمعیۃ علماء کو چاہئے کہ جو خوف و ہراس اور بے چینی قوم میں پیدا ہو گیا ہے اس کو دور کرنے کی کوشش کرے [illegible] بلکہ ان باتوں سے بھی بچانا چاہئے۔

عبد الحفیظ خاں سہارنپور ۳۰ مئی ۱۹۴۸ء

ایک ضروری اعلان

[illegible] قرآن پاک کا ترجمہ [illegible] تشریف لے گئے تھے۔ [illegible]

سندھ سے ہندوؤں کا انخلا

حال ہی میں ایک لاکھ آدمی گئے

[illegible]

ہوتا ہے جادہ پیما پھر کارواں ہمارا

(صفحہ ۲ سے آگے)

[illegible] غلام علی آزاد نے ہندی کے مشہور مسلمان شعراء کی فہرست مرتب کی ہے [illegible] آج زبان کا مسئلہ پیچیدہ بنایا جا رہا ہے اور یہ سمجھا جا رہا ہے کہ زبان کی خدمت ہو رہی ہے۔ مسلمان دماغ نے جس طرح پچھلے زمانے میں ہندی زبان کی خدمت کی ہے، ویسی خدمت آئندہ بھی کر سکتا ہے، لیکن زبردستی قانون بنا کر مجبور کرنے سے دماغ کام نہیں کر سکتا [illegible]

[illegible]

انگریزوں کی کرتوت

عہد حکومت میں ہندو مسلمانوں میں تفرقہ پیدا کرنے کے لئے کی گئیں ہندو مسلم تہذیب اور سنسکرتی کو ایک دوسرے سے جدا کرنے میں کامیاب نہ ہو سکیں۔

ہندو مسلم تہذیب کے میل جول سے ہندوستان میں ایک نئی تہذیب بنی جو اس ملک کے گوشے گوشے میں پھیلی ہوئی ہے اور جس کو ہندوستان اور پاکستان کی غیر فطری تقسیم مٹا نہیں سکتی۔ جامع مسجد دہلی اور آگرہ کا تاج محل کسی کے مٹائے نہیں مٹ سکتے جامع مسجد دہلی اگرچہ مذہبی عمارت ہے لیکن اس سے بھی ہندو مسلم تمدنی وحدت اور یکتائی جھلکتی ہے اور ان عمارتوں کی اس یکتائی کو کوئی تقسیم نہیں کر سکتا۔ انگریزوں نے جو حکمت عملی برتی ہے اس کا نتیجہ یہ ہوا کہ درمیانی میل جول کے ایک ہزار برس کو چھوڑ کر ہندوؤں کی نگاہیں دو تین ہزار برس پیچھے کر دیں ہندو مسلم تہذیب کے میل جول کا ایک اثر یہ ہوا کہ ہندوستان بیسویں صدی کی صف میں کھڑا ہو گیا۔ اگر مسلمانوں کی یہ میانی کڑی نہ ہوتی تو یہ امر مشتبہ ہے کہ ہندو کو آج بیسویں صدی کی ہم عصری حاصل ہو سکتی (باقی)

ہند و پاکستان کے مسائل کا تصفیہ

لیگ ورکنگ کمیٹی کا اظہار اطمینان

مدراس ۲ جون۔ یہاں مسلم لیگ ورکنگ کمیٹی کے اجلاس میں جو مسٹر محمد اسمٰعیل کی صدارت میں منعقد ہوا تھا ایک ریزولیوشن کے ذریعہ ہند اور پاکستان کے تمام مسائل کو جن میں اقلیتوں کا مسئلہ بھی شامل ہے دونوں ممالک کے باہمی گفت و شنید کے ذریعہ حل کرنے پر اظہار اطمینان کیا گیا اور اس بات کی بھی امید ظاہر کی گئی کہ دونوں ممالک اپنی اقلیتوں کے ترقی کریں گے ملک کے فرقہ وارانہ حالات کی بہتر ہونے پر ایک قرارداد میں اظہار خوشی کیا گیا۔ [illegible]

سہسرام ضلع اتحاد و ترقی کانفرنس

قراردادیں اور کارروائی کی تفصیل

سہسرام ۔ یہاں ۲۲، ۲۱ مئی ۱۹۴۸ء کو ضلع اتحاد و ترقی کانفرنس زیر صدارت [illegible] منعقد ہوئی [illegible]

حضرت مولانا [illegible] شاہ جہانپوری، حضرت مولانا [illegible] ناظم جمعیۃ العلماء صوبہ بہار [illegible]

[illegible]

اس کانفرنس نے ہندو مسلم اتحاد کو زندہ کر دیا اور ہندو مسلم ہاتھ نے ایک ساتھ بیٹھ کر [illegible] کھانا کھایا اور آپس کے میل ملاپ [illegible] کے ساتھ رخصت ہوئے۔

بادشاہ خاں یورپ کو

لندن ۳ جون۔ پاکستان پیپلز پارٹی کے صدر اور مشہور سرخ پوش لیڈر نے جلد ہی یورپ آنے کا ارادہ کیا ہے یہ ہے وہ اطلاع جو ہند پاکستان کے اتحاد کے حامی مسٹر اسی اے خاں نے دی ہے۔

آپ نے یہ خبر یہاں کی ایک دعوت میں [illegible]

[illegible] سلسلہ میں حکومت سے جلدی کرنے اور سرگرمی کے ساتھ کام جاری رکھنے کی درخواست کی گئی۔

[illegible] حکومت سے کہا گیا کہ وہ اس قسم کے اقدام کرے [illegible]

مسز سروجنی نیڈو کی سترھویں سالگرہ

حیدر آباد ۳ جون۔ یو۔ پی کی گورنر مسز سروجنی نیڈو کو آپ کی سترھویں سالگرہ جو ۱۳ فروری ۱۹۴۹ء کو ہوگی کے موقع پر ایک انتساب پیش کی جائے گی جس میں آپ کی زندگی کے حالات درج ہوں گے۔ اس سلسلہ میں ڈاکٹر راجندر پرشاد، امریکہ کے سابق سفیر آصف علی اور ڈاکٹر مہرداس راد ھاکرشن پر مشتمل ایک کمیٹی بنائی گئی ہے۔ اس کتاب میں نامور مصنفین کے مضامین ہوں گے جو مسز سروجنی نیڈو کی زندگی کے حالات پر روشنی ڈالیں گے۔ [illegible] مضامین بھیجنے کی خواہش سے درخواست کی ہے۔

مسٹر لنگٹ ملینس پر گفت و شنید

لندن ۳ جون۔ [illegible]

جنوبی ایشیا کے لئے سائنس کوآپریشن آفس

نئی دہلی ۳ جون۔ [illegible]

ضروری اطلاع

بذریعہ اشتہار ہذا آپ کو اطلاع دی جاتی ہے کہ آپ نے پاکستان کے واسطے ہندوستان سے جو مال روانہ کیا ہے تقریباً ۵۶ گاڑیاں لوہے منڈی پر رکی ہوئی پڑی ہیں جب تک آپ یا آپ کا نمائندہ لوہے منڈی کسٹم پر جا کر مال کو چیک نہیں کرے گا اس وقت تک یہ مال پاکستان نہیں جائے گا اگر آپ نے لاپرواہی سے کام لیا تو ہو سکتا ہے کہ مال نیلام ہو جائے اس لئے آپ سے درخواست ہے کہ آپ فوراً توجہ دیں تمام گاڑیوں کے نمبر میرے پاس موجود ہیں آپ اس سلسلہ میں میری خدمات لے سکتے ہیں فوراً توجہ دیں آئندہ پاکستان کے واسطے آپ کہیں سے بھی بکنگ کرائیں اسوقت تک نہ کرائیں جب تک کسٹم کا انتظام نہ ہو آپکے فائدہ کیلئے شائع کیا گیا۔

محمد سلام اینڈ کمپنی

کمیشن ایجنٹ ہملٹن روڈ

مال گودام دہلی

ویلور جیل کے دو سو سترہ کمیونسٹ قیدیوں کی بھوک ہڑتال

مدراس سکریٹریٹ کے سامنے قیدیوں سے ہمدردی میں مظاہرہ

مدراس ۳ جون۔ ویلور سنٹرل جیل میں ۲۰۹ سے ۲۰۲ کمیونسٹ قیدیوں نے بھوک ہڑتال کر رکھی ہے [illegible]

جمعیۃ علماء ضلع مراد آباد

مجلس منتظمہ کا چندوسی میں جلسہ

[illegible]

مغربی یو پی کی نازک صورت حالات

وزیر اعظم کے پارلیمنٹری سکریٹری کا بیان

[illegible]

(خط و کتابت کے وقت نمبر خریداری کا حوالہ ضرور دیجئے)

الجمعیۃ بکڈپو کی کتابیں

قصص القرآن

مؤلفہ حضرت مولانا حفظ الرحمن صاحب ناظم جمعیۃ علماء ہند یہ کتاب پیغمبروں کے سوانح حیات کے ساتھ ساتھ قرآن مجید کے بہت بڑے حصہ کی مستند تفسیر بھی ہے۔ اس کتاب میں عبرتوں اور نصیحتوں کا عظیم الشان ذخیرہ جمع کر دیا گیا ہے۔ مضامین کی ترتیب، واقعات کی تحقیق، انداز تذکیر و موعظت اور بہت سی خصوصیتوں کے لحاظ سے یہ کتاب اپنا جواب نہیں رکھتی اس کے چار حصے ہیں۔

حصہ اول حضرت آدم سے لیکر حضرت موسیٰ و حضرت ہارون علیہما السلام کے مکمل حالات صفحات ۵۰۰ قیمت مجلد ۶/-

حصہ دوم حضرت یوشع علیہ السلام کے حالات سے لیکر حضرت یحییٰ علیہ السلام کے حالات تک صفحات ۳۰۰ قیمت مجلد چار روپے ۴/-

حصہ سوم دیگر انبیاء علیہم السلام کے حالات کے علاوہ اصحاب الجنۃ، مومن و کافر، اصحاب القریہ، حضرت لقمان، اصحاب سبت، اصحاب الرس، بیت المقدس اور یہود، اصحاب الکہف والرقیم، سبا اور سیل عرم، اصحاب الاخدود، قوم تبع اور اصحاب الفیل کی تشریح بھی ہے۔ صفحات ۴۰۰ قیمت مجلد پانچ روپے ۵/-

حصہ چہارم حضرت عیسیٰ علیہ السلام کے حالات اور حضرت خاتم الانبیاء محمد رسول اللہ صلی اللہ علیہ وسلم کی بعثت پاک اور دعوت حق کا مکمل مستند بیان ہے۔ [illegible] حالات و واقعات درج ہیں۔ صفحات ۵۰۰ قیمت مجلد ۶/-

نبی عربی صلی اللہ علیہ وسلم

یہ تاریخ ملت کا پہلا حصہ ہے جس میں نبی کریم کے تمام حالات زندگی کو تحقیق، جامعیت اور اختصار کے ساتھ بیان کیا گیا ہے یہ کتاب طالب علموں اور عورتوں اور عام مسلمانوں کے لئے بہت مفید ہے کاغذ، لکھائی، چھپائی بہت عمدہ اور صاف صفحات ۱۹۰ قیمت صرف ایک روپیہ بارہ آنے

خلافت راشدہ

یہ تاریخ ملت کا دوسرا حصہ ہے جس میں خلفائے راشدین رضی اللہ عنہم کے تمام واقعات مستند تاریخوں سے یکجا جمع کر دیئے ہیں۔ ہر مسلمان مرد و عورت کو یہ کتاب ضرور پڑھنی چاہیئے۔ کاغذ، لکھائی، چھپائی بہت عمدہ اور صاف صفحات ۲۳۲۔ قیمت مجلد تین روپیہ بارہ آنہ (۱۲/۳)

خلافت بنی امیہ

یہ تاریخ ملت کا تیسرا حصہ ہے جس میں خلفائے بنی امیہ کے صحیح حالات و واقعات معتبر تاریخوں سے جمع کئے گئے ہیں ہر خلیفہ کے دور حکومت اور اس کی خصوصیات پر تبصرہ بھی کیا گیا ہے۔ زبان نہایت سلیس اور آسان ہے، اسکول اور کالج کے طلباء خصوصیت کے ساتھ مطالعہ کریں۔ کاغذ، لکھائی، چھپائی عمدہ صفحات ۲۴۲ قیمت (۲/-)

نوٹ: مبلغ پانچ روپیہ یا اس سے زیادہ کی کتابیں خرید کرنے والے صاحبان کی خدمت میں ہمارے ٹریکٹ ۱۔ پاکستان کیا ہے۔ ۲۔ لیگ کیا ہے۔ ۳۔ مسٹر جناح کا پُر اسرار معمہ ۴۔ شریعت بل اور لیگ ۵۔ سول میرج اور لیگ ۶۔ لیگ کی غلطیاں، مفت پیش کئے جائیں گے۔

ملنے کا پتہ

منیجر الجمعیۃ بکڈپو گلی قاسم جان دہلی

پولیس اور انتظامی شعبوں میں ملازمین کی کمی

آسامیاں پُر کرنے کے لئے حکومت ہند کا فیصلہ

نئی دہلی ۱۵ر جون۔ حکومت ہند کے ایک پریس نوٹ میں بتایا گیا ہے کہ پولیس اور ایڈمنسٹریشن کے شعبوں میں ملازمین کی بڑی کمی ہے ان آسامیوں کو پُر کرنے کے لئے حکومت ہند نے ایک اسپیشل ایکزامننگ بورڈ قائم کیا ہے جو ہر شعبہ جات سے امیدوار نامزد کریگا۔ حالت منتقل ہونے پر اور انگریزوں کے چلے جانے پر ضرورت اور بھی زیادہ ہو گئی ہے۔ آئی سی ایس کے ممبروں کے مستعفی ہو جانے سے کوئی آسامیاں خالی ہو گئی ہیں۔ جیسا پہلے خیال کیا جاتا تھا۔ حالات بالکل تبدیل ہو چکے ہیں اور یہ آسامیاں اس وقت اس تناسب سے وزن سے زیادہ ہیں۔ پولیس میں حالت اور بھی خراب ہے۔ ان آسامیوں کو پُر کرنے کے لئے ۲۸ سال سے ۲۸ برس کی عمر کے گریجوایٹوں سے درخواستیں طلب کی جائیں گی۔ اس بات کی شبہ نہیں کہ اسامی کے امیدواروں کے امتحان میں لے جائیں لیکن نامزدگی کے وقت مختلف عمر کے افراد لئے جائیں گے۔

اندازہ لگایا گیا ہے کہ پولیس میں ۲۵۰ اور ایڈمنسٹریشن میں ۲۸۰ کے قریب بڑی بڑی آسامیاں خالی ہیں۔ ان کے علاوہ اور بھی بہت سی آسامیاں خالی ہیں جو پُر کی جائیں گی۔

مختلف صوبوں سے بھی درخواستیں طلب کی جائیں گی۔ اور اگر انہوں نے مطلوبہ شرائط کو پورا کر دیں تو انہیں بھی نامزد کیا جا سکتا ہے۔ ۲۸ سال کی شرط اس لئے رکھی گئی کیونکہ پچھلے سال مقابلے کے امتحان میں ۱۴ کے قریب کم عمر کے نوجوان بھرتی کئے جا چکے ہیں۔

جمعیۃ علماء کی شاخوں کے فرائض

الجمعیۃ کی توسیع اشاعت

مولانا محمد رفیق صاحب کی اپیل

دہلی کی ضلع وار جمعیتوں کے عہدہ داران اور ذمہ دار اراکین کے نام حضرت مولانا محمد رفیق صاحب جمعیۃ علماء صوبہ دہلی نے ایک بیان جاری کیا ہے۔ جس میں ان سے جمعیۃ علماء ہند کو زیادہ مضبوط اور مستحکم بنانے اور خدمت خلق و مسلمانوں کی امداد دینے کی اپیل کی گئی۔ ممبر سازی میں عجلت کرنے اور صاحب کتاب باقاعدہ رکھنے پر بھی زور دیا ہے۔ اس بیان کے آخر میں جمعیۃ علماء کے اخبار الجمعیۃ کی اشاعت بڑھانے کی اپیل کی گئی ہے۔ توسیع اشاعت کی اپیل کرتے ہوئے مولانا نے فرمایا۔ الجمعیۃ جو اپنی مالی مشکلات کے باوجود اپنے فرائض کی انجام دہی میں کسی قسم کی کوتاہی نہیں کرتا اس بات سے کسی کو انکار نہیں ہو سکتا۔ وہ ملک و جماعت کا صحیح ترجمان ہوا کرتا ہے۔ جس جماعت کے پاس اخبار نہیں وہ زندہ نہیں بلکہ مردہ ہے۔ الجمعیۃ ایک ایسا اخبار ہے کہ ہندو یونین میں بسنے والے ہر فریب وطنت کے باہمی اتحاد و اتفاق اور محبت و پریم کا جس کو علمبردار کہا جا سکتا ہے اور جس کا نصب العین بلا امتیاز مذہب و ملت عام مخلوق کی صحیح خدمت کرنا ہے۔ یہ بجا ہے کہ الجمعیۃ کی حق و صداقت اور عدل و انصاف والی بلا کر اپنا کاربار جاری ہے۔ اور وہ کبھی بات کہنے میں کبھی نہیں جھکتا۔ بلا شبہ حق بات کے اظہار میں ہر کسی طاقت کا خوف اثر انداز نہیں ہوتا اس کا یہ پیام بلند ہو رہا ہے۔ جو آپ کو خود معلوم ہو جائے گا۔

یہ بات تو آپ خود جانتے ہیں کہ اخباری زندگی کا بہت کچھ دارومدار اشتہارات پر ہوا کرتا ہے اور عام طور پر آج کل اشتہارات سینما کے ہوا کرتے ہیں یا اسی قسم کے دوسرے شعبہ جات کے ہوتے ہیں کہ جن کو الجمعیۃ میں جگہ دینا ناممکن ہے۔ اب آپ خود سوچئے کہ ان حالات میں الجمعیۃ کس طرح آپ پرورش کر سکتا ہے۔ اور اس کی بقا کس طرح ممکن ہو سکتی ہے۔ یہ مسئلہ نہایت اہم اور قابل توجہ ہے۔ لہٰذا ہر اس شخص کا فرض ہے کہ جمعیۃ علماء سے وابستہ ہے کہ وہ الجمعیۃ کے زیادہ سے زیادہ خریدار بنانے کی پوری کوشش کرے۔ آخر میں آپ سے اضلاع کی جمعیۃ علماء کے ذمہ دار عہدیداروں سے کہنا ہے کہ وہ اپنے اپنے ضلعوں میں الجمعیۃ جاری کرانے کی کوشش کریں۔ اور اپنے حلقہ اثر کے لوگوں کو زیادہ الجمعیۃ کے خریدار بن جائیں۔ آپ سے اس بات کی بھی اُمید ظاہر کی ہے کہ ڈسپلین کو پیش نظر رکھتے ہوئے تمام اضلاع کے ذمہ دار عہدہ دار اس پر عمل کریں گے۔ اور الجمعیۃ کو ہر ضلع اپنے ہی ضلع کی جمعیۃ علماء کا آرگن تصور کرتے ہوئے اس کے لئے پوری مستعدی دکھا کر یہ ثابت کر دے گا کہ جمعیۃ علماء صوبہ دہلی کے اضلاع سوئے ہوئے نہیں بلکہ بیدار ہیں۔

راجہ جی دہلی پہنچ گئے

نئی دہلی ۱۵ر جون ہندوستان کے نامزد گورنر جنرل مسٹر راج گوپال اچاریہ بذریعہ خاص ہوائی جہاز کلکتہ سے دہلی پہنچ گئے ہیں۔ امید ہے کہ آپ تین یوم یہاں قیام کریں گے اور ۱۹ر جون کو بذریعہ طیارہ کلکتہ روانہ ہو جائیں گے۔ ان ایام میں آپ گورنمنٹ ہاؤس میں ٹھیریں گے۔

حکومت لنکا نے ہندوستانیوں کی سکونت کا بل منظور کر لیا

کولمبو ۱۵ر جون۔ حکومت لنکا کے وزیر ... نے ایک بیان دیتے ہوئے اظہار کیا کہ ہندوستان اور لنکا کے نمائندوں کے درمیان جو بات چیت ہوئی ہے اس کے مطابق کابینہ نے ہندوستانیوں کی سکونت کے بل کو منظور کر لیا ہے۔ آپ نے مزید کہا لنکا میں ہجرت کا بل جس میں لنکا میں آنے والوں کے لئے قواعد و ضوابط اور ... کئے گئے ہیں کابینہ کے زیر غور ہے۔

صفحہ اول کالم ۲ سے آگے

ناصلے پر۔ یہودیوں کا کہنا ہے کہ ان کے قبضہ میں مغربی حلب کا علاقہ ہے۔ نیز یہ کہ انکی فوجیں شامی فوجوں کے مقابلے میں شمالی محاذ پر برابر آگے بڑھ رہی ہیں۔ بیت المقدس اور عطروں کی لڑائی بدستور جاری ہے۔ لندن میں برطانوی وزارت خارجہ کی طرف سے اعلان ہوا ہے کہ برطانوی حکومت نے فیصلہ کر لیا ہے کہ جزیرہ قبرص میں جتنے یہودی ہیں انہیں سے ان نوجوانوں کو جو جنگ میں حصہ لینے کے قابل نہیں ہیں فلسطین میں جانے سے روک دیا جائے گا۔ یہ پابندی عارضی صلح کے زمانہ میں ہو گی۔

بغداد کی ایک اطلاع ہے کہ وہاں سات یہودیوں کو اسلحہ رکھنے کے جرم میں گرفتار کر کے سزا دیدی گئی ہے۔

گاندھی جی کا مقدمہ

صفحہ اول سے آگے

اس نے کوئی مطالبہ تو نہیں کیا لیکن یہ کہا کہ قاعدے کے مطابق جتنی بھی آسانیاں دی جا سکتی ہیں دی جائیں۔ جج نے معمولی مشکلات مثلاً پانی کی کمی وغیرہ کا اظہار کر کے اس نے پوچھا کہ مزمان پولیس یا جیل کے عہدہ داروں کی نگرانی میں ہیں۔

اسپیشل جج مسٹر آتما چرن نے سرکاری وکیل اور بڑے وکیل صفائی مسٹر بھوپتکر کے دلائل سننے کے بعد ملزموں کو یقین دلایا کہ ان کے ساتھ اونچے درجے کے قیدیوں کا سا سلوک ہو گا اور ان کی تمام شکایتوں پر ان کی توجہ مبذول کرانے کا حق ہو گا جیل میں تیار شدہ کھانے کے علاوہ ان کو اور کھانا بھی مل سکے گا۔ ان کو خطوط، اخبارات، کتابیں اور رسالے وغیرہ حاصل کرنے کی اجازت بھی ہو گی۔ استغاثہ کی جانب سے کہا گیا کہ ان ملزموں کو یہ آسانیاں دیئے جانے پر کوئی اعتراض نہیں بشرطیکہ بعض شرائط پر عمل کیا جائے ملزموں کو زائد خوراک مل سکتی ہے بشرطیکہ وہ جیل کے عہدہ داروں کے ذریعہ حاصل کیا جائے یا جیل میں تیار کیا جائے۔ اسی طرح ان کو کتابیں اور رسالے وغیرہ بھی ملیں گے مگر جیل کے سپرنٹنڈنٹ کے سنسر کرنے کے بعد حجامت کا مسئلہ بھی زیر بحث آیا سرکاری وکیل نے کہا کہ صرف جیل کا نائی ہی یہ خدمات انجام دے سکتا ہے اس وقت گوڈسے اور آپٹے نے عدالت کی توجہ اس طرف مبذول کرائی کہ ان سے روپیہ اور دوسری چیزیں لے لی گئی ہیں۔ جج نے ملزمان کو ایک تحریری درخواست دینے کو کہا جس میں متعلقہ سامان کی ایک فہرست بھی ہو تاکہ وہ احکامات جاری کر سکیں۔ مسٹر بھوپتکر نے عدالت کی اس امر کی طرف توجہ دلائی کہ ان کو گواہوں کے بیانات کا خلاصہ ملنا چاہیے۔ یا زائد وقت دیا جائے تاکہ وہ گواہوں پر جرح کرنے کے لئے تیاری کر سکیں اس نے کہا اس مقدمہ میں مدد دینے کے لئے اس کو مزید وکیلوں سے مشورہ کرنا ہے

فاضل جج نے اس بات کو واضح کیا کہ قانون کی رو سے صفائی کے وکیلوں کو نہ تو گواہوں کے بیانات کا خلاصہ دیئے جانے کا اور نہ ہی مزید وقت دیئے جانے کا حق ہے لیکن وہ ان کے ساتھ رعایت کریں گے۔ اس لئے مقدمہ کی روزانہ کارروائی کا آغاز ۱۴ر جون کی بجائے ۲۱ر جون سے ہو گا۔ لیکن مقدمہ کی غیر سرکاری سماعت ۱۸ر جون کو ہی ہو گی۔ لیکن جب استغاثہ کی طرف سے اس امر پر توجہ دلائی گئی کہ ۲۱ر جون کو لارڈ ماؤنٹ بیٹن جا رہے ہیں اور پولیس اس سلسلہ میں انتظامات میں مصروف ہو گی تو مقدمہ کی کارروائی ۲۲ر جون تک ملتوی کر دی گئی۔

مزید بحث میں استغاثہ کی طرف صفائی کے وکیلوں کو یقین دلایا گیا کہ وہ کسی ایسے گواہ کو طلب نہیں کریں گے جس کے بیان کا خلاصہ تین دن پہلے وکیل صفائی کو نہ دیدیا گیا ہو۔ اسی موقعہ پر وکلا استغاثہ نے جج سے درخواست کی۔ بمبئی کے پریسیڈنسی مجسٹریٹ سے اور احمد آباد کے عہدہ داروں کے حلفی بیانات اور شناختی پریڈوں کے نتیجہ کے کارروائیوں کی نقلیں منگوائیں۔ جب قانونی امداد کا سوال اٹھایا گیا تو مدن لال نے بتایا کہ اس کی خواہش ہے کہ مسٹر ... اور مسٹر جناداس ... اس کی صفائی کے کسی قسم کے انتظام کے لئے تیار نہیں ہوا۔

استغاثہ نے عدالت سے خواہش کی کہ وہ اس کی صفائی کے انتظامات کے لئے ... مراٹھی کی وجہ سے زبان کا مسئلہ بھی عدالت میں زیر بحث آیا۔ سرکاری وکیلوں کی اس خواہش پر کہ ملزموں سے مراٹھی کا ایک مترجم مقرر کیا جائے یہ پوچھا گیا کہ ان کے انتظامات کئے جائیں گے۔ جو گوالیار کے ... زبان بولنے والے علاقہ کا رہنے والا ہے لیکن وہ ملک کے علاوہ کوئی اور زبان نہیں سمجھتا۔

ایک سرکاری افسر اور تیلگو جرنلسٹ نے جو عدالت میں موجود تھے شنکر سے بات چیت کی تاکہ یہ بات معلوم ہو جائے کہ وہ کون سی سمجھتا ہے۔ اس مختصر بات چیت کے بعد جج اور شنکر نے ہندوستانی میں بات چیت کی۔ آخر یہ طے پایا کہ اس کے لئے تیلگو مترجم کا انتظام کیا جائے۔

صفائی کے وکیلوں کے ان کے موکلوں سے مشورہ کرنے کے انتظامات بھی زیر بحث آئے۔ اور جج نے یہ اعلان کیا کہ وہ جیلوں کے عہدہ داروں کے نام احکام جاری کر دیں گے کہ خاص خاص اوقات میں وکیلوں کے ملزموں سے ملنے کا انتظام کریں۔ جج نے مسٹر بھوپتکر کی یہ درخواست منظور نہیں کی کہ وہ عدالت میں مسٹر بھوپتکر سے مشورہ کریں۔ عدالت میں پہلے اس بارے میں کچھ بحث ہوئی کہ عدالت کی کارروائی کس زبان میں ہو۔ جج نے کہا کارروائی انگریزی میں ہونی چاہئے۔ جہاں تک ممکن ہو پوری کارروائی کی جانی چاہئے۔ لیکن قانون کے مطابق عدالت میں بیانات کا صرف خلاصہ محفوظ رکھا جاتا ہے۔ ۲۲ر جون کو مقدمہ کی سماعت با قاعدہ شروع ہو گی تاکہ نئے وکیل صفائی جن کا تقرر ابھی باقی ہے۔ مقدمہ کے حالات اور عدالت کے ماحول سے واقفیت حاصل کر سکیں۔ غالباً تیسرے دن شہادتوں کا ریکارڈ کیا جانا شروع کیا جائے گا۔ آج مائیکروفون کے انتظامات پہلے سے بہت اچھے تھے لیکن پھر بھی وکیل صفائی تک جج کی آواز صاف صاف نہیں پہنچ رہی تھی اس لئے انہوں نے زائد انتظامات کو بہتر بنانا منظور کر لیا۔ مقدمہ کی سماعت ۲۲ر جون کو ۱۰ بجے صبح سے شروع ہو گی۔ ... ایک دن تک مقدمہ کی سماعت ممکن ہے عدالت کے اجلاس کا وقت تبدیل کر دیا جائے۔

مشرقی بنگال کی حکومت کا تشریحی نوٹ

صفحہ اول کالم ۲ سے آگے

یہ درخواست کی گئی تھی کہ وہ اپنے دورے کو ملتوی کر دیں۔ لیکن انہوں نے نہیں مانا۔ حکومت کو یقین ہے کہ انکی آمد کا مقصد فرقہ وارانہ اتحاد قائم کرنا نہیں بلکہ کچھ اور ہی ہے۔ ان کا مقصد بنگال کے دونوں حصوں کو از سر نو ملانا ہے۔ اور اسی مقصد کے تکمیل کے لئے وہ پہلے بھی کئی بار مشرقی بنگال آ چکے ہیں۔ وہ اس ملک کے دشمنوں سے خفیہ سازباز کر رہے ہیں اور اس طرح مغربی اور مشرقی بنگال کو متحد ہو کر انڈین یونین میں شامل کرنا چاہتے ہیں۔ انہوں نے اپنے گذشتہ دوروں میں حکومت پاکستان اور اس کے لیڈروں کی مذمت کی ہے۔ اور اس طرح مخالفانہ عنصر کو ابھارا ہے۔ یہی نہیں بلکہ انہوں نے حکومت پاکستان کے ملازموں میں اضطراب اور تشویش پیدا کرنے کی بھی کوشش کی ہے اگر مسٹر سہروردی بیان سے جانیکا ارادہ ظاہر کر دیں تو ان کو نظر بندی سے چھوڑ دیا جائیگا۔ خیال ہے کہ مسٹر سہروردی ہفتہ کی صبح کو کلکتہ کو روانہ ہو جائیں گے۔

خط و کتابت کرتے وقت اپنا پتہ صاف اور خوشخط لکھیئے۔

کشمیر کمیشن کے اختیارات میں توسیع

صفحہ اول سے آگے

اتفاق کیا تھا۔ پاکستان کی طرف سے یہ اعتراض کیا گیا ہے کہ کونسل ان تمام مزید معاملات کے متعلق کیا رویہ اختیار کرنے والی ہے۔ ناروے نے کہا کہ ہم ان امور کے متعلق کونسل یہ غور کرے گی کہ کیا ان معاملات سے امن عالم میں کوئی خلل واقع ہوتا ہے۔ اس کے بعد ان امور کے متعلق کوئی فیصلہ دے گی۔

چینی نمائندے کی تجویز

چینی نمائندے نے کہا کہ جونا گڑھ اور کشمیر کا مقدمہ ایک ہی نوعیت رکھتا ہے۔ اس لئے اس کو بھی کشمیر کمیشن کے سپرد کر دیا جائے۔ لیکن یہ خیال ضرور ہے کہ کمیشن پر کام کا بار نہ پڑے۔ اور کشمیر کا اہم مسئلہ قابل اطمینان طریقہ پر فیصل نہ ہو سکے۔ دوسرے معاملات یعنی مسلمانوں کی نسل کشی اور معاہدے کی خلاف ورزی دوسرے قسم کی نوعیت کے ہیں۔ جہاں تک مسلمانوں کی نسل کشی کا سوال ہے میرے خیال میں دونوں ملکوں کے لیڈران نا خوشگوار واقعات پر اظہار تاسف کرتے ہیں۔ اور دونوں ملکوں کے لیڈروں نے اس امر کی پوری کوشش کی ہے کہ اپنے اپنے ملکوں کے انتہا پسندوں کو کنٹرول میں رکھا جائے۔ بہر کیف یہ بات سمجھ میں نہیں آتی کہ کوئی ذمہ دار لیڈر اس قتل عام کی حمایت یا پشت پناہی کر سکتا ہے۔ اس لئے پاکستان کے نمائندوں کے لئے یہ بہتر ہو گا کہ وہ اس سوال کو ختم کر دیں۔ اس سوال سے حکومت ہند کی بدنامی ہوتی ہے۔ اور اگر اس معاملہ پر کونسل میں غور کیا جائیگا تو دونوں ملکوں کے تعلقات بہتر نہیں ہوں گے بلکہ بدتر ہی ہو جائیں گے۔ معاہدات کی خلاف ورزی کے الزام کے متعلق چینی نمائندے نے کہا کہ پاکستان اس تجویز کو قبول نہیں کر سکتا کہ نسل کشی اور معاہدات کی خلاف ورزی کے معاملات کو چھوڑ دیا جائے پاکستان کی رائے میں ان معاملات پر بحث سے دونوں ملکوں کے تعلقات خراب نہیں ہوں گے۔ بلکہ بہتر ہو جائیں گے۔ پاکستانی نمائندے نے مجلس کو یقین دلایا کہ پاکستان کی طرف سے یہ شکایات

پاکستان کا جواب

...

ہندوستان کی مخالفت

...

ماسٹر تارا سنگھ کے نام

لمحات میں آپ کے پیرو آپ کی رہنمائی ... کے غیر معمولی ... ہیں اس لئے یہ امر بہت ہی افسوسناک ہو گا کہ آپ کا نام جسے ... احترام اور عظمت کے ساتھ لیا جاتا ہے۔ ... فرقہ اور ... آنے والی نسلوں کے لئے ... نفرت بنجائے۔

مسٹر آصف علی اڑیسہ کے گورنر ہونگے

کٹک ۱۵ر جون۔ معتبر ذرائع سے معلوم ہوا ہے کہ امریکہ میں سابق ہندوستانی سفیر مسٹر آصف علی ... کی جگہ اڑیسہ کے گورنر مقرر کئے جائیں گے۔ ... اخبار نے اطلاع دی ہے کہ ... مغربی بنگال کے گورنر مقرر کئے جائیں گے۔ اس اخبار نے اطلاع دی ہے کہ دیگر صوبوں کے گورنروں کے متعلق بھی رد و بدل ہو گا۔

لندن ۱۵ر جون۔ برطانیہ نے آج مشرق وسطیٰ کو سامان جنگ کی برآمد پر پابندی لگا دی۔ تحدید کے بموجب مصر، عراق، فلسطین، شرق اردن، شام، لبنان، سعودی عرب اور یمن کو ... بھیجنے پر ... قرار دیا ہے۔

ہندوستان ... ملکہ ان معاملات کو ختم کرنے کے لئے ... جو امن عالم کے لئے ایک خطرہ بنے ہوئے ہیں۔

مجلس میں بحث

اس کے بعد مجلس میں بحث ہوئی ...

عظیم الشان معمہ

سو روپے کے شاندار انعامات

پہلا انعام ۵۰ روپے، دوسرا انعام ۲۵ روپیہ، تیسرا انعام پندرہ روپے، چوتھا انعام دس روپے، پانچواں انعام سب سے زیادہ حل بھیجنے والے کو بخرد یے

ایک حل کی فیس داخلہ ۴ر اور چار حلوں کی ۱۱ آنے ہے حل بذریعہ منی آرڈر آنا چاہیے آخری تاریخ ۲۵ر جون ۱۹۴۸ء ہے جواب طلب امور کے لئے ایک آنہ زائد

پتہ:- دفتر عظیم الشان معمہ ... لاٹری ...

T.B. ٹی بی تپدق پرانے بخارات

JABRI جبری

ٹی بی T.B. خواہ پھیپھڑوں کا ہو یا انتڑیوں کا بڑا خوفناک مرض ہے

(۵) آخری اسٹیج	(۴) چوتھی اسٹیج	(۳) تیسری اسٹیج	(۲) دوسری اسٹیج	(۱) اسٹیج شروع
ریشہ کی کثرت۔ مرض کے جراثیم کا اوپر اوپر پھیلنا	حالت خراب ہونا	جسم کا سوکھنا بخار کھانسی کی بے حد زیادتی	بخار کھانسی کی زیادتی	معمولی بخار کھانسی

اس خوفناک مرض کے جراثیم کو ہلاک کرنے والی اگر کوئی دوائی ہے تو بس جبری ہی ہے۔ جبری کے بارہ میں اب زیادہ لکھنے کی ضرورت نہیں رہی ہندوستان کے کونہ کونہ کے مریضوں کا اس کا نام زبان پر ہے نہیں بلکہ تپدق اور پرانے بخارات سے مریضوں کو موت کے منہ سے بچانیوالی غذائی طاقت رکھتی ہے۔ آپ دسوں تعریفی خطوط پہلے ہی ان کالموں میں دیکھ چکے ہیں۔ اگر آپ ہر طرف سے مایوس ہو چکے ہیں اور ایکسرے (X RAY) وغیرہ کے بعد ڈاکٹروں حکیموں، وغیرہ نے بھی جواب دیدیا ہے تو آج خدا کا نام لے کر ضرور آزمائش کیجئے۔ اس آزمائش کے لئے ہم نے دس روز کا نمونہ بھی رکھدیا ہے تاکہ تسلی ہو سکے۔ دس روز میں ہی حیرت انگیز اثر ظاہر ہو گا۔ ...

(JABRI JAGADHRI) ...

پتہ:- رائے صاحب کے ایل شرما اینڈ سنز ریسرچ ... جگادھری (۲۵) ...

نظم و نثر کی اصلاح مفت لیجئے

ہم نے دنیائے ادب کے مشہور ادیب و شاعر کی خدمات حاصل کر لی ہیں آپ کے ذوق بیتاب کی تسکین حسب پسند ہو گی، اشاعت و طباعت کا بھی معقول انتظام ہے۔

آج ہی ... پیسے کے ٹکٹ بھیجکر ممبری فارم طلب کیجئے۔

مہتمم ادارہ ترویج ادب اردو منزل اردو بازار دہلی

سونا اُگلنے والا ہنر

تمباکو اور اس کی اشیاء سے لوگوں نے ہزاروں روپیہ کمایا اور کما رہے ہیں، ہمارے مکمل عملی مجلد کورس میں حقہ، تمباکو، خوردنی تمباکو، بیڑی، سگار، نسوار، زردہ، سرتی، سگریٹ اور تمباکو کی تمام چیزیں بنانے کے آسان صحیح طریقے اور سگریٹ و بیڑی کی ایجنسی کے متعلق تمام پوشیدہ راز طریقے تفصیل سے درج ہیں۔ قیمت دو روپیہ، ڈاک خرچ آٹھ آنہ (۸ر)

ملنے کا پتہ

رسالہ روزگار (۵) قطب روڈ نئی دہلی

ماہنامہ جمیل دہلی

جمیل امن کے دیوتا مہاتما جی کے مقاصد کو فروغ دیگا۔

جمیل سنجیدہ، متین اور اتحادی مضامین کا مخزن ہوگا۔

جمیل زبان و ادب اور نگارش جمیل کا بہترین مرقع ہو گا۔

جمیل اکابرین ادب اور راہ نمایان قوم کے کردار نظریات اور سوانح کو پیش کریگا۔

جمیل بالتصویر اور مرصع کارہو گا۔

پہلا صحیفہ ہندوستان کے پہلے ہندوستانی گورنر جنرل کا خیر مقدم کریگا اور مبارکباد پیش کرے گا۔

سالانہ قیمت پانچ روپیہ (صر) فی پرچہ آٹھ آنے (۸ر)

عبدالحق پراچہ دہلوی

مینجنگ ڈائرکٹر ماہنامہ جمیل کوچہ استاد داغ چاندنی چوک دہلی

قائم شدہ ۱۹۲۵ء

رجسٹرڈ ڈی نمبر ۹۷

جمعیۃ علما ہند کا واحد ترجمان

روزنامہ

الجمعیۃ

مدیر محمد عثمان فارقلیط ۔ معاون محمد سلیمان

فون نمبر ۔ 6841

تار کا پتہ ۔ الجمعیۃ دہلی

سالانہ قیمت تیس روپے | جلد ۳۰ | دہلی یوم دوشنبہ ۲۷ رجب المرجب ۱۳۶۷ء مطابق ۷ جون ۱۹۴۸ء | نمبر ۱۱۴ | قیمت فی پرچہ چھ پیسے

ماہنامہ جمیل دہلی

جمیل امن کے دیوتا مہاتما جی کے مقاصد کو فروغ دیگا۔
جمیل بہترین ادراختیاری مضامین کا مخزن ہوگا۔
جمیل زبان وادب اور نگارش جمیل کا مرقع ہوگا۔
جمیل اکابرین ادب اور ادارہ نمایاں قوم کے ...
جمیل باتصویر اور ...

سالانہ قیمت پانچ روپیہ ۔ فی پرچہ آٹھ آنے

عبدالحق پرچہ مینیجنگ ڈائرکٹر کوچہ استاد داغ چاندنی چوک دہلی

مبلغ سو روپے انعام

نثار احمد صاحب فیروز آبادی عمر تقریباً بیس سال گذشتہ ۱۲ اپریل سے غائب ہیں ان کے تمام عزیز بیحد پریشان ہیں وہ جہاں ہوں فوراً گھر پہونچیں یا خیریت سے مطلع کریں اور کسی قسم کا فکر نہ کریں اگر کوئی صاحب نثار صاحب کا پتہ دیگے انہیں مبلغ سو روپے انعام دیا جائے گا ان کا حلیہ یہ ہے رنگ گورا، ماتھا کھلا ہوا لانبہ اور دبلا قد انعام کے ساتھ ساتھ سفر خرچ وغیرہ بھی دیا جائے گا۔

غلام احمد مشتاق احمد فیروز آباد

حکومت ہند نے کشمیر کمیشن کے اختیارات تسلیم کرنے سے انکار کر دیا

عراق نے فلسطین کے عربوں کو مزید فوجی کمک اور اسلحہ بھیجدیے

پبلک اور پریس پر ہنگامی قانون کا اطلاق حالات پر قابو پانے کیلئے کیا گیا ہے

فلسطین کے ہر محاذ پر عرب اور یہودی فوجوں میں گھمسان کی جنگ

عمان میں برطانوی ہوائی اڈہ پر بمباری پر انگریزوں کا احتجاج

عمان ۵ رجون ۔ عمان کی ایک اطلاع میں بتایا گیا ہے کہ عراق کی زبردست فوجیں جن کے ساتھ بھاری بھاری توپیں بھی ہیں گذشتہ شب فلسطین جا کر ... یہودیوں نے کہا ہے کہ ۵ مصری جنگی طیارے ... مصری طیاروں کے حملے کے دوران میں گرائے گئے ۔ مصریوں نے ایک طیارہ کے واپس نہ پہنچنے کی اطلاع کو تسلیم کر لیا ہے ۔ سائپرس میں برطانوی فوجوں کی تعداد بڑھا دی گئی ہے تاکہ یہودیوں کی سرگرمیوں کا مقابلہ کیا جا سکے ... یہودیوں نے اعلان کیا کہ وہ اپنی آزادی حاصل کرنے کے لئے سب کچھ کریں گے۔

فلسطین میں ابھی تک لڑائی بند نہیں ہوئی

فریقین ایک دوسرے پر گولے برسا رہے ہیں

کمیشن کی حیثیت ایک مشاورتی جماعت سے زیادہ نہیں

وزارت خارجہ کے ایک نمائندے کا اہم اعلان

بمبئی بھی دوسرے صوبوں کی طرح نازک دور سے گزر رہا ہے

حکومت بمبئی کا عوام کے بہلانے کے لئے تازہ عذر لنگ

فلسطین میں اقوام متحدہ کے مقرر کئے ہوئے ثالث کی دوڑ دھوپ

عربوں اور یہودیوں میں صلح کرانے کی انتھک کوششیں

لارڈ ماونٹ بیٹن کا آخری کام

مچھور کے بارہ ہزار فٹ بلند محاذ پر ہندی فوجوں کی زبردست کامیابی

سری نگر ۔ ۵ رجون ۔ یہاں معتبر ذرائع سے جو اطلاعات پہنچی ہیں ان سے معلوم ہوتا ہے کہ جوں جوں نام نہاد آزاد کشمیر کی حالت نازک ہوتی جا رہی ہے ۔ پاکستان اپنی باقاعدہ فوجیں کافی تعداد میں جموں اور کشمیر کے مختلف محاذوں پر لڑائی ...

ضروری اعلان

اعلان کیا گیا تھا کہ الجمعیۃ ۸ رجون سے صبح کو شائع ہوگا ۔ افسوس کہ بعض مجبوریوں کی بنا پر اس پروگرام کو عملی جامہ نہ پہنایا جا سکا ۔ ناظرین کرام اور ایجنٹ صاحبان صبح کے اخبار کے لئے دوسرے اعلان کا انتظار فرمائیں۔

”مینیجر الجمعیۃ“

ویسٹ اینڈ واچ اور فیوبا کمپنی کی گھڑیاں

... پتہ ۔ ایس ۔ ایم عثمان اینڈ کمپنی ... چاندنی چوک دہلی

ہندو مسلم سکھ سب کے درد مند ہمدرد سب سے بڑے حکیم بھوے خاں کا قائم کردہ

بڑا دواخانہ آج مایوسوں کی امیدگاہ ہے حالات لکھ کر طبی مشورہ مفت حاصل کیجیے

مینیجر بڑا دواخانہ پوسٹ بکس نمبر ۱۳۵ دہلی

روزانہ
الجمعیۃ
دہلی
۷ جون ۱۹۴۸ء

وزیراعظم کے افکار عالیہ

ہندیونین کے وزیراعظم اور ملک کے محبوب رہنما پنڈت جواہر لال نہرو نے کوئمبٹور کے ایک اجتماع میں تقریر کرتے ہوئے جن بلند خیالات کا اظہار فرمایا ہے ان پر ہر ہندوستانی کو نہ صرف غور کرنا چاہیے بلکہ انہیں زندگی کا دستور العمل بنا لینا چاہیے قدرت نے پنڈت جی کو ایک بلند اور صاف دماغ عطا کیا ہے اور ایک ایسی دانش و بصیرت سے نوازا ہے جو ہم سب کے لئے شمع ہدایت بن سکتی ہے۔

پنڈت جی نے جمہوری نظام کی اہمیت اور افادیت پر زور دیتے ہوئے، فرقہ پرستی، گروہ بندی اور صوبائی تعصب کی سخت مذمت فرمائی اور عوام سے اپیل کی کہ وہ تشدد کے بجائے تعاون و بقاء اور اتحاد و یگانگت، ربط اور ہم آہنگی کے ساتھ اپنی شہری زندگی کو سنواریں اور جمہوری روح کے ساتھ مشکلات پر قابو حاصل کرنے کی کوشش کریں، اسی کے ساتھ فرمایا:

"جہاں تک ہندوستان کا تعلق ہے وہ عصری رجحانات کے مطابق ایک غیر مذہبی اسٹیٹ ہے ایسی اسٹیٹ جسکا کسی مذہب سے تعلق نہیں، اگر پاکستان کو اسلامی اسٹیٹ بنایا جا رہا ہے تو اسکا فیصلہ خود پاکستان کر سکتا ہے ہم نہیں کر سکتے ہیں، لیکن میرا خیال ہے کہ اگر کسی اسٹیٹ کو پسماندہ اور جامد رکھنا ہو تو اسے مذہبی اسٹیٹ بنا دو جبکہ کسی اسٹیٹ میں جمہوری روح کار فرما نہ ہو وہ محرک طاقت کی حیثیت سے زندہ نہیں رہ سکتی، ہم چاہتے ہیں کہ ہندوستان ایک ترقی یافتہ ملک ہو اس کا قدم تیزی سے آگے بڑھے اور اس کے ذریعہ نہ صرف عوام کا معیار زندگی بلند ہو بلکہ انکے اخلاقی اور روحانی اوصاف بھی نشوونما پائیں"

بلاشبہ ہندیونین ایک جمہوری ایک عمومی اور ایک غیر مذہبی اسٹیٹ ہے، مگر یہ صرف ایک اعلان ہے ایک پروگرام ہے اور اصولی رنگ میں ایک عقیدہ کا اظہار ہے، دنیا میں کوئی چیز بنائی نہیں جاتی محنت اور جانفشانی کے بعد نظام پیدا ہوتا ہے اور اسے استعمال کیا جاتا ہے، اگر ہماری خواہش ہے کہ ہندیونین ایک جمہوری نظام کی حیثیت سے مستحکم طاقت بنے اور ہمارا قومی کردار جمہوریت کے خمیر سے اٹھے تو ہمیں سوسائٹی کا سانچہ بدلنا ہوگا ہمیں ذہنوں کی تربیت دینی ہوگی، ہمیں ایک دیانتدار انقلاب برپا کرنا ہوگا جو ہمارے افکار اور نظریات کا رخ بدل دے، اور قدامت پسندی اور جارحانہ خود پرستی کی جڑیں اکھاڑ پھینک دے۔

جمہوری نظام کوئی ایسی حقیقت نہیں ہے جو ہوا میں معلق ہو اس سے مراد وہ قوم ہے جو اپنے اعمال سے جمہوریت کے تقاضوں کو پورا کرے اور اپنے اوپر خود ایسی پابندیاں عاید کرے جو عمومی نظام کے لئے ناگزیر ہیں، جمہوریت صرف اصول کا نام نہیں ہے، بلکہ ان اطوار اور کردار کا نام ہے جو اشتراک و تعاون اور فکری وحدت سے ایک جمہوری تصور پیدا کرتے ہیں، اگر نظام جمہوری ہو اور عوام کی ساخت غیر جمہوری تو یہ تضاد قدم قدم پر تصادم کا موجب ہوگا اور ایک جمہوری نظام میں غیر جمہوری اور متوازی حکومت قائم ہو جائے گی۔ جمہوریت اور جمہوریت پسند عوام لازم و ملزوم ہیں لیکن ہندوستان میں یہ تلازم ابھی تک مفقود ہے۔

ہمارے وزیراعظم نے فرقہ پرستی اور صوبائی تعصب کی مذمت فرمائی مگر اس نسل پرستی اور چھوت چھات کی طرف اشارہ نہ کیا جو فرقہ پرستی اور تعصب کا سرچشمہ ہیں، نسلی امتیاز اور ذات پات کی تقسیم سے نفرت اور دشمنی پیدا ہوتی ہے، یہ نفرت، فرقہ پرستی کو ہوا دیتی ہے، فرقہ پرستی سے قومیت کشی ظہور میں آتی ہے اور قومیت کشی جمہوریت کو چیلنج کرتی ہے ایک غیر مسلم کا بچہ یہ دیکھ کر کہ اس کے ماں باپ مسلمان کے سایہ تک سے پرہیز کرتے ہیں ضرور محسوس کرے گا کہ مسلمان قابل نفرت اور برے ہیں اگر وہ برے نہ ہوتے تو ابا جان ان سے پرہیز نہ کرتے! اس طرح نفرت اور جدائی گھٹی میں پلا دی جاتی ہے اور جب بچہ بڑا ہوتا ہے تو نفرت کا تخم پھل لاتا ہے اور وہ مجبور ہوتا ہے کہ مسلمان کا اقتصادی بائیکاٹ کر کے اسے ذلیل اور کمتر سمجھے فرقہ پرست بنکر اسے نقصان پہونچائے اور انسان، انسان میں خط امتیاز کھینچ کر انسانی وحدت کو پارہ پارہ کر ڈالے!

انصاف سے بتایئے کیا جمہوریت کی قبا ایسے لوگوں پر راست آسکتی ہے؟

کیا ان کی موجودگی میں کسی ڈیماکریسی کو پھلنے پھولنے کا موقعہ مل سکتا ہے؟ ہماری ساری پولیٹیکل لائف نسل پرستی کی بدولت مفلوج ہو چکی ہے اگر اس تصور کی عملی کارفرمائی جاری رہی تو ملک کا جمہوری نظام دو قدم بھی آگے نہ چل سکیگا۔

ہمارا مطلب یہ نہیں کہ ہندوستان کیلئے جمہوری نظام غیر موزوں ہے بلکہ مطلب یہ ہے کہ ایسے نظام میں نسل پرستی کے لئے کوئی گنجایش نہ ہونی چاہیے، مہاتما گاندھی اسی لئے چھوت چھات کو دور کرنا چاہتے تھے کہ برتری اور کہتری کے احساس ساتھ ساتھ نہیں چل سکتے دنیا کے کسی ملک میں کوئی ایسی مخلوق نہیں بستی جس نے اپنے ملک کی ایک مخلوق کا اقتصادی بائیکاٹ کیا ہو اور جس نے نفرت و عداوت رشتہ میں پائی ہو، پس اگر ہمیں ہند کے نظام کو جمہوری اور عمومی بنانا ہے تو اس کے لئے عوام کو بھی جمہوری بنانا ہوگا، اور اس کی صورت یہ ہے کہ ملک کو چھوت چھات ذات پات اور نسل پرستی سے نجات دلائی جائے اور ایک مذہب کے لوگ دوسرے مذہب کے لوگوں کو اچھوت سمجھنا چھوڑ دیں اور اسلام کی اس تعلیم کو اپنی زندگی کا دستور العمل بنائیں کہ تمام انسان برابر ہیں اور ہر انسان کا فرض ہے کہ وہ دوسرے انسان کے ساتھ انصاف اور مساوات کا برتاؤ کرے اور انسانی وحدت کے ذریعہ عقلی، اخلاقی اور مادی ترقیوں سے بہرہ ور ہو۔

مسٹر سہروردی

آنریبل مسٹر سہروردی کو مشرقی بنگال سے رخصت ہونے کا حکم دیدیا گیا اور انہیں اس جرم کی سزا [illegible] پاکستان کی اقلیتوں کو اطمینان [illegible] نصیب ہو اور ہندو اور مسلمان اپنی اپنی جگہ محبت اور تعاون کے ساتھ رہیں، الزام یہ کہ موصوف مشرقی اور مغربی بنگال کو ملانے اور مشرقی بنگال کو ہندیونین میں مدغم کرنے کی کوشش کر رہے تھے عجیب الزام ہے عجیب انتظام مسٹر سہروردی کا بیان یہ ہے کہ الزام سراسر بے بنیاد ہے اور اس کی سزا حیرت انگیز! کراچی میں یہ انتظام کر ہی لیا گیا کہ سہروردی انتخاب کا نام ہی نہ لیں، اور اب یہ الزام لگا دیا گیا کہ وہ ... ہندیونین سے مشرقی بنگال کا سودا کر رہے ہیں! ہمارے لئے عجیب بات یہ ہے کہ پاکستان کے حامی اب پاکستان کے جنگل میں ہیں اور ان کے سابق وزیراعظم کو ڈھاکہ اور کراچی میں پناہ نہیں مل سکتا!

ہزار باتوں کی ایک بات

وما کان ربک لیھلک القریٰ بظلم واھلھا مصلحون (قرآن پ ۱۲ ع ۱۰)

اگر کسی بستی کے لوگ اصلاح پسند ہوں تو تمہارا رب انہیں ظالمانہ طور پر کبھی ہلاک نہیں کرتا۔

اللہ کا قانون یہ ہے کہ جب تک کسی بستی کے لوگ سر سے پیر تک نہ بگڑ جائیں اور ان کا ضمیر فاسد نہ ہو جائے وہ کبھی ہلاک اور برباد نہیں کئے جاتے، بربادی کا فتویٰ اس وقت صادر ہوتا ہے جب لوگوں میں صلاحیت کا نام و نشان تک باقی نہ رہے، اور وہ بار بار کی ٹھوکروں کے بعد بھی نہ سمجھیں، تباہ ہونے والے ظاہری اسباب کا شکوہ کرتے ہیں مگر ان ناسوروں کو نہیں دیکھتے جن میں فساد کا مواد پکتا ہے اور بگاڑ کا لہو رستا ہے۔

اگر کوئی قوم بگڑنے کے بعد بھی زندہ رہتی ہے تو یہ خدا کی رحمت ہے اگر اسے سزا ملتی ہے تو یہ اسکی صفت عدل کا اظہار ہے۔ پس اپنے تباہی سے بچنے کی تدبیر یہ ہے کہ لوگ اس سے عبرت حاصل کریں اور اپنی اصلاح کر کے تلافی مافات کی سبیل نکالیں۔

اڈیٹر کے نام خطوط

(اڈیٹر کا مراسلہ نگار کی رائے سے متفق ہونا ضروری نہیں)

بچوں کا گھر

جناب اڈیٹر صاحب۔ ... الجمعیۃ کے اخبار ... میں زیر عنوان مراسلات ایک خط مسماۃ آمنہ صاحبہ کا نگاہ سے گزرا۔ اس سے ظاہر ہوتا ہے کہ آجکل شہر دہلی میں مسلمان بچے یتیم خانوں کے نام سے کثرت سے بھیک مانگتے نظر آرہے ہیں جہاں تک مجھے معلوم ہے اسوقت شہر دہلی میں صرف دو ادارے ایسے ہیں جہاں یتیم بچوں کی پرورش کی جا رہی ہے ایک بچوں کا گھر دوسرے یتیم خانہ حیات الاسلام اس خط میں کسی خاص ادارہ کا نام نہیں تھا اس لئے اسکا اطلاق ہر یتیم خانہ پر ہوتا ہے۔ بنا بریں مجھے اپنے ادارہ کا ذمہ دار ہونے کی حیثیت سے واقعات کا اظہار کر دینا ضروری معلوم ہوا۔

بچوں کا گھر واقع دریا گنج دہلی تقریباً تین سال سے ایک مجلس منتظمہ کی نگرانی میں چل رہا ہے۔ اس ادارہ میں جناب ڈاکٹر ذاکر حسین خاں صاحب شیخ الجامعہ ابتدا سے خصوصیت کے ساتھ دلچسپی لے رہے ہیں انکی خواہش ہے کہ بچوں کے گھر کا معیار وہی ہو جو جامعہ کا ہے۔ ان ہی کی ہدایت اور مشورہ کے مطابق بچوں کی تعلیم و تربیت کی جا رہی ہے یتیموں سے آشنا ہیں نہ ان کو کسی گھر پر کھانا کھانے کے لئے جانا پڑتا ہے اور نہ چندہ کرنے، اور نہ میتوں کے پاس بیٹھ کر قرآن پڑھتے ہیں۔ ان کے کھانے پینے، لکھنے پڑھنے کی ضروریات [illegible] ادارہ کی طرف سے پوری کی جاتی ہیں۔

بچوں کو علاوہ تعلیم و تربیت کے مختلف دستکاریاں بھی سکھائی جاتی ہیں تاکہ بچے یہاں سے نکلنے کے بعد اپنی قوت بازو سے روزی حاصل کر سکیں اور ملک و قوم کے لئے بوجھ نہ بنیں۔ اس لئے میں آپ کے موقر جریدہ کے ذریعہ ہندوستان کے تمام مسلمانوں سے درخواست کروں گا کہ اگر آپ کے علم میں یتیم بچے ہوں جن کی عمر ۶ سال سے ۱۲ سال کے درمیان ہو ان کو فوراً بچوں کے گھر میں داخل کرا دیجئے تاکہ وہ تعلیم و تربیت پا کر ملک و قوم کے لئے مفید ثابت ہوں۔

سید محمد فاروق نگراں بچوں کا گھر دریا گنج دہلی ۳ جون

[فلسطین کے متعلق]

اس لئے ہندیوں میں ہر شخص کو عربوں کے ساتھ ہمدردی ہونی چاہئے لیکن بعض لوگ جن کا نام [illegible] ضرورت نہیں سمجھتے ہیں کہ فلسطین میں یہودیوں کی اپنی حکومت کے قیام کے لئے عربوں کا مقابلہ کر رہے ہیں اس لئے ہماری ہمدردیاں ان کے ساتھ ہیں، لیکن ان لوگوں کا ایسا کرنا غلطی پر مبنی ہے کیونکہ فلسطین میں یہودیوں کی اپنی حکومت کے قیام کا کوئی حق ہی نہیں۔ فلسطین دو ہزار سال سے عربوں کا وطن ہے جن میں عیسائی اور مسلمان دونوں شامل ہیں۔ یہودی ریاست کا قیام [illegible] بنیادوں پر کیا گیا ہے۔ گذشتہ تیس سال میں یورپ اور دوسرے ممالک کے یہودی یہاں آکر بسے صیہونی دہشت پسند [illegible] طریقوں پر فلسطین پہنچنے شروع ہو گئے اور ہر بیجا اور ڈکٹیٹرانہ طریقے پر فلسطین کے اصل عرب باشندوں کو دبانا شروع کر دیا۔ یقیناً وہ ان کوششوں میں ناکام رہتے اگر ان کو امریکہ اور انگلستان کی امداد حاصل نہ ہوتی۔ اور اب بھی جب عربوں نے اپنے وطن اور اپنی عزت کی خاطر جان کی بازی لگا رکھی ہے صیہونی دہشت پسند ناکام ہو رہے ہیں بشرطیکہ دنیا کی خود غرض طاقتیں ان کی امداد کو نہ آئیں۔

فلسطین میں صیہونیوں کی نام نہاد حکومت کی حمایت کرنے والے اس بات کا جواب دیں کہ اگر کل کو چینی یا برما کے باشندے ہند کے کسی حصہ میں زبردستی اپنی اکثریت بنانے کی کوشش کریں اور وہاں پر اپنی حکومت قائم کرنا چاہیں تو اسوقت ان ہندیوں کا طرز عمل کیا ہوگا۔ اور کیا اس وقت یہ ہندوستانی آپ کو دنیا بھر کے ہمدردی کا مستحق نہ سمجھیں گے اور کیا اس وقت دنیا بھر کے جمہوری ممالک کا یہ حق ہوگا کہ وہ ہندوستانیوں کی حمایت کریں۔ اگر ایسا ہی ہے اور یقیناً ہے تو آج ہندوستانیوں کو عربوں کی حمایت کرنی چاہئے اور حکومت ہند کو بھی اس بات کے لئے زور دینا چاہئے۔

اس وقت ہندوستان بھر کے مسلمانوں اور دوسرے کروڑوں سمجھدار باشندوں کی ہمدردیاں عربوں کے ساتھ ہیں۔ حکومت کو لازم ہے کہ فلسطین کے بارے میں کوئی فیصلہ کرتے وقت ان باتوں کا خیال رکھے۔

احمد حسن تنہا بجہانپور
۷ جون

[illegible]

اوما کنڈ ۴ جون۔ ایشیا مشرق بعید کے لئے اتحاد کا اصلی [illegible] کا اعلان ایران [illegible] کیا جائیگا۔ [illegible]

فلسطین

کراچی تسلیم ... ہند ایک جمہوری ریاست ہے مگر جمہوری ریاست میں ان لوگوں کے ساتھ جو اپنی خود مختاری کے لئے جدوجہد کر رہے ہوں اظہار ہمدردی کا اظہار کیا جاتا ہے فلسطین میں عرب بھی اپنی خود مختاری کے لئے جدوجہد کر رہے ہیں

عربک کالج دہلی

گذشتہ ستمبر میں فسادات کی وجہ سے دہلی کا عربک کالج بند کر دیا گیا تھا اب معلوم ہوا ہے کہ وہ نئے انتظامات اور نئی کروٹوں کے بعد شیخ الجامعہ ڈاکٹر ذاکر حسین صاحب کی سرپرستی میں پھر جاری ہونیوالا ہے مگر اس دفعہ وہ عربک کالج کے نام سے نہیں بلکہ دہلی کالج کے نام سے نمایاں ہوگا تاکہ غیر فرقہ وارانہ خطوط پر کام کر سکے اور ساتھ ہی اس میں ہندی اور سنسکرت کی تعلیم کا بھی انتظام ہوگا تاکہ اس کی غیر فرقہ واریت کے لئے ایک ثبوت مہیا ہو جائے! ہمیں خوشی ہے کہ دہلی کالج کی مینیجنگ کمیٹی کو تمام مشہور اداروں کی نمائندگی کا فخر حاصل ہے اور توقع ہے کہ ڈاکٹر ذاکر حسین صاحب کی سرپرستی میں اسے ترقی کرنے اور جدید خطوط پر چلنے کا پورا موقعہ ملے گا۔ اور دہلی کی علمی فضا میں جو خلا پیدا ہو گیا ہے وہ اسکے ذریعہ پر ہو جائے گا

سیر و سیاحت

پردے کی باتیں

سعادت حسن منٹو

[illegible]

ہمارا راستہ

(از ڈاکٹر مشنکر داس صاحب مہرہ)

آجکل افواہوں کا بڑا زور ہے اخباری دنیا پر جنگ کے بادل گرج رہے ہیں امن کی فضا کو مکدر کرنے کی ہر ممکن کوشش کی جا رہی ہے یہاں تک کہ ایک شیطان صفت انسان نے امن کے دیوتا مہاتما گاندھی کو ہمیشہ کی نیند سلا دیا۔ آئندہ کیا ہوگا، خدا ہی بہتر جانتا ہے۔

ہمیں خوشی ہوئی کہ پاکستان تو بن چکا ہے ہندوستان کی مسلم اکثریت کا نو زائیدہ بچہ ہے خواہ وہ لنگڑا ہو یا کرم خوردہ، مگر ہے ایک آزاد ریاست اور دوسرے ممالک کی طرح خود مختار اور اپنی قسمت کا مالک۔ اگر ہم چاہیں بھی تو اسے مٹا نہیں سکتے۔ ایسا کریں گے تو خود کاری ضرب کھائیں گے۔ اور ہماری غلامی کا ایک نیا دور شروع ہو جائے گا۔

اگر ہم پاکستان کو فتح بھی کر لیں تو اس سے ہندو مسلم مسئلہ کبھی حل نہ ہوگا، کیا ہم دس کروڑ انسانوں کے حقوق کو پامال کرنے میں حق بجانب ہوں گے۔ بہتر یہ ہے کہ ہم پاکستان کو پاکستان کی حیثیت سے برداشت کریں اور اس کے الحاق کو سیاسی خودکشی کے مترادف سمجھیں۔ پاکستان سے فیڈریشن بنانے کا سوال اس وقت تک پیدا ہی نہیں ہوتا جب تک ہم ایشیا میں دوسرے اسلامی ممالک سے مل کر فیڈریشن کی طرح نہ ڈال دیں۔ اگر ہم ایران، افغانستان سے ملنے میں کامیاب ہو گئے تو پاکستان بھی ہم سے ملنے پر مجبور ہوگا۔ مگر یہ بھی یاد رکھنا چاہیے کہ اگر انڈین یونین کے مسلمان عزت اور امن کی زندگی بسر نہیں کر سکتے تو دوسرے ممالک کو ہم سے ملنے میں یقیناً تامل ہوگا۔ اگر ہم ایشیا میں قیادت چاہتے ہیں تو ہمیں مسلم اقلیت کے ساتھ انصاف اور رواداری برتنی ہوگی اور انہیں اپنا بھائی سمجھنا ہوگا ہمیں اس راستہ پر چلنا ہوگا جسے مہاتما گاندھی نے [illegible] ہیں کیا ہم اس راہ پر چلنے کی کوشش کریں گے؟

امریکہ کا فوجی بجٹ

واشنگٹن ۳ جون ۔ آج امریکہ [illegible] نے فوجوں کے لئے کم از کم ایک سال کا ... بجٹ ... کروڑ ڈالر کی رقم منظور کی ہے۔ ... کے بجٹ کا اندازہ ... ڈالر ہے ... کروڑ ڈالر کے لگ بھگ ہے۔

بحری طرز پر ... [illegible] فوجوں کے اخراجات کا سب سے بڑا بجٹ ہے۔ ان پر تقریباً دو گھنٹے بحث رہی۔ اس بحث میں تقریباً ... ممبروں نے حصہ لیا۔ ان ... کے متعلق مختلف ... اخراجات ... [illegible] تقریباً ... کروڑ سے زائد اخراجات ... [illegible]

قائم شدہ سنہ ۱۹۲۵ع

ماہنامہ جمیل دہلی

عبدالحق پراپرائیٹر مینیجنگ ڈائرکٹر کوچہ استاد داغ چاندنی چوک دہلی

فون نمبر 6841

روزنامہ الجمعیۃ

جمعیۃ علماء ہند کا واحد ترجمان

مدیر محمد عثمان فارقلیط۔ معاون محمد سلیمان

رجسٹرڈ ڈی نمبر ۹۷

تار کا پتہ: الجمعیۃ دہلی

سالانہ قیمت تیس روپے	جلد ۳۰	دہلی یوم دوشنبہ ۲۰ رجب المرجب ۱۳۶۷ھ مطابق ۷ جون ۱۹۴۸ء	نمبر ۱۱۴	قیمت فی پرچہ چھ پیسے

مبلغ سو روپے انعام

نثار احمد صاحب فیروز آبادی عمر تقریباً بیس سال گذشتہ ۱۴ مئی سے غائب ہیں ان کے تمام عزیز بے حد پریشان ہیں وہ جہاں ہوں فوراً گھر چلے آئیں یا ٹیلیگراف سے مطلع کریں اور کسی قسم کا فکر نہ کریں۔ اگر کوئی صاحب نثار صاحب کا پتہ دیں گے انہیں مبلغ سو روپے انعام دیا جائے گا۔ ان کا حلیہ یہ ہے: رنگ گورا، ماتھا کھلا ہوا، لانبہ اور دبلا قد۔ انعام کے ساتھ ساتھ سفر خرچ وغیرہ بھی دیا جائے گا۔

غلام احمد مشتاق احمد فیروز آباد

حکومت ہند نے کشمیر کمیشن کے اختیارات تسلیم کرنے سے انکار کر دیا

عراق نے فلسطین کے عربوں کو مزید فوجی کمک اور اسلحہ بھیج دیے

پبلک اور پریس پر ہنگامی قانون کا اطلاق حالات پر قابو پانے کیلئے کیا گیا ہے

فلسطین کے ہر محاذ پر عربی اور یہودی فوجوں میں گھمسان کی جنگ

عمان میں برطانوی ہوائی اڈہ پر بمباری پر انگریزوں کا احتجاج

عمان ۵ جون۔ عمان کی ایک اطلاع میں بتایا گیا ہے کہ عراق کی زبردست فوجیں جن کے ساتھ بھاری بھاری توپیں بھی ہیں گذشتہ شب فلسطین جاتے ہوئے شرق اردن کی سرحدوں سے گزریں۔ یہودیوں نے کہا ہے کہ دو مصری جنگی طیارے تل ابیب پر مصری طیاروں کے حملے کے دوران میں گرائے گئے۔ مصریوں نے ایک طیارہ کے واپس نہ پہنچنے کی اطلاع کو تسلیم کر لیا ہے۔ سائپرس میں برطانوی فوجوں کی تعداد بڑھا دی گئی ہے تاکہ یہودیوں کی سرگرمیوں کا مقابلہ کر سکیں اس سے پہلے یہودیوں نے اعلان کیا کہ وہ اپنی آزادی حاصل کرنے کے لئے سب کچھ کریں گے۔

سائپرس کے مزدوروں کی انجمن نے کل اتحادی تمام کو ایک تار دیا ہے جس میں یہودیوں کے مطالبہ کی حمایت کی گئی ہے۔ برطانیہ نے عمان میں برطانوی بحری بیڑہ کے ہوائی اڈہ پر بمباری کرنے کے خلاف یہودی حکومت سے احتجاج کیا ہے۔ ایک ترجمان نے لندن میں بتایا کہ شاہی ہوائی بیڑہ مشرق وسطیٰ کے برطانوی ہوائی اڈوں اور طیاروں کی حفاظت کرے گا۔

یہودی حکومت کے ایک اعلانیہ میں بتایا گیا ہے کہ یہودی بحری بیڑہ کے جہازوں نے تل ابیب کی ساحلی توپوں اور یہودی طیاروں نے مجموعی طور پر تل ابیب پر حملہ آور چار مصری جہازوں کے حملہ کا کامیابی سے مقابلہ کیا۔ چاروں بحری جہاز تین گھنٹہ کے مقابلے کے بعد واپس چلے گئے۔ ایک یہودی بمبار طیارہ کا کام تھا ... ایک یہودی طیارہ ابھی تک واپس نہیں آیا ہے۔ تل ابیب کے شمال میں تیس میل کے فاصلہ پر قیصریہ کی بندرگاہ پر مصری بحری فوج نے حملہ کیا اور ایک جہاز کو ڈبو دیا اور بندرگاہ پر گولہ باری کی ہے۔ یہ اطلاع قاہرہ کی ہے۔ یہودیوں کا کہنا ہے کہ انہوں نے شمالی مشرقی اور جنوبی فلسطین میں ...

دو جگہ حملہ کئے۔ اسدود پر ان مصری ٹینکوں پر جو اپنی فوج سے الگ ہو گئے تھے بم باری کی گئی۔ مصری فوج کے ایک کمیونک میں بتایا گیا کہ اسدود میں مصری فوجوں نے جوابی حملوں کو ناکام بنا دیا اور میدان جنگ میں دشمن کی چار سو لاشیں دیکھی گئیں۔ یہودیوں کے ایک اور کمیونک میں بتایا گیا ہے کہ یہودی عربوں کے مضبوط فوجی مرکز جینین میں گھس گئے ہیں اور سخت جنگ جاری ہے۔ تل ابیب کے علاقے میں خونریز جنگ جاری ہے۔ نگیو میں مصری فوجوں نے یہودی بستیوں کو شمالی علاقہ سے منقطع کر دیا ہے۔ شمال میں شامی فوجوں نے جھیل طبریہ کے قریب ایک یہودی بستی کو آگ لگا دی ہے۔ یروشلم میں کل خاموشی رہی۔

فلسطین میں ابھی تک لڑائی بند نہیں ہوئی

فریقین ایک دوسرے پر گولے برسا رہے ہیں

لیک سکیس ۵ جون آج فلسطین میں یہودیوں کی آمد پر غور کرنے کے لئے مجلس تحفظ کا جو اس جلد منعقد ہونا تھا وہ اب پیر تک کے لئے ملتوی کر دیا گیا۔ ارض مقدس سے ...

کمیشن کی حیثیت ایک مشاورتی جماعت سے زیادہ نہیں

وزارت خارجہ کے ایک نمائندے کا اہم اعلان

نئی دہلی ۵ جون ہندوستان کی وزارت خارجہ کے ایک نمائندے نے ایک نامہ نگار کو بتایا کہ کشمیر کے جھگڑے پر مجلس تحفظ کی پہلی تجویز کے متعلق کچھ بھی فیصلہ کیا جائے ... کمیشن صرف ایک مصالحت کرانے والی جماعت کی حیثیت سے کام کر سکتی ہے ...

لارڈ ماؤنٹ بیٹن کا آخری کام

بمبئی بھی دوسرے صوبوں کی طرح نازک دور سے گزر رہا ہے

حکومت بمبئی کا عوام کے بہلانے کے لئے تازہ عذر لنگ

بمبئی ۵ جون۔ حکومت بمبئی نے ایک پریس نوٹ میں بتایا ہے کہ بمبئی پبلک سکیورٹی ایکٹ کے ماتحت حکومت کو اختیارات کی کیوں ضرورت ہے۔ پریس نوٹ میں کہا گیا ہے کہ جس وقت یہ قانون بمبئی میں بنایا گیا اسی وقت دوسرے صوبوں میں بھی اس قانون کی ضرورت محسوس ہوئی۔ بمبئی بھی دوسرے صوبوں کی طرح نازک دور سے گزر رہا ہے ...

(باقی صفحہ ۳ کالم نمبر ۳)

فلسطین میں اقوام متحدہ کے مقرر کئے ہوئے ثالث کی دوڑ دھوپ

عربوں اور یہودیوں میں صلح کرانے کی انتھک کوششیں

لندن ۵ جون۔ اقوام متحدہ کے ثالث متعینہ فلسطین کاؤنٹ برناڈوٹ ... پہنچ گئے۔ انہوں نے کل رات بتایا کہ فلسطین میں عربوں اور یہودیوں کے درمیان اقوام متحدہ کی تجویز کے مطابق صلح کرانے کی کوشش کر رہا ہوں۔

آپ نے کہا کہ اس میں سب سے بڑی رکاوٹ فلسطین میں بیرونی اشخاص کا داخلہ ہے۔ کاؤنٹ برناڈوٹ سے ڈیڑھ گھنٹہ تک بات چیت کرنے کے بعد تک وزیر اعظم مصر نقراشی پاشا اپنے دفتر میں بیٹھے رہے ...

مچھور کے بارہ ہزار فٹ بلند محاذ پر ہندی فوجوں کی زبردست کامیابی

سری نگر ۵ جون۔ یہاں معتبر ذرائع سے جو اطلاعات پہنچی ہیں ان سے معلوم ہوتا ہے کہ جموں اور نام نہاد آزاد کشمیر کی حالت نازک ہوتی جا رہی ہے۔ پاکستان اپنی باقاعدہ فوجیں کافی تعداد میں جموں اور کشمیر کے مختلف محاذوں پر لڑائی میں جھونک رہا ہے۔ معلوم ہوا ہے کہ ایک آدمی نے جس کو ہندی فوجوں نے حال میں گرفتار کیا تھا بہت سنسنی خیز انکشاف کیا ہے۔ ان اطلاعات کو نئی دہلی بھیج دیا گیا ہے ... ان واقعات کا جو نتیجہ نکلتا ہے اس سے یہ اندازہ ہوتا ہے کہ پاکستان نے ... کے خلاف بڑے پیمانے پر ... آزاد کشمیر کے حوالے کرنے کا حکم دیا ہے ... سری نگر سے ساٹھ میل کے فاصلے پر ... آزاد کشمیر کی فوجوں کو تربیت دے رہے ہیں ... بارہ ہزار فٹ کی بلندیوں پر ... دشمن کے بیس آدمی کام آئے اور ۵۰ زخمی ہوئے ... اور دوسرا سامان جنگ ہاتھ آیا۔

ضروری اعلان

اعلان کیا گیا تھا کہ الجمعیۃ ۷ جون سے صبح کو شائع ہوگا۔ افسوس کہ بعض مجبوریوں کی بنا پر اس پروگرام کو عملی جامہ نہ پہنایا جا سکا۔ ناظرین کرام اور ایجنٹ صاحبان صبح کے اخبار کے لئے دوسرے اعلان کا انتظار فرمائیں۔

"مینیجر الجمعیۃ"

ویسٹ اینڈ واچ اور فیوبا کمپنی کی گھڑیاں

سکنڈ ہینڈ سٹول واچ ... گلاس ... رسٹ واچ ... گارنٹی دس سال قیمت ...

پتہ: ایس ایم عثمان اینڈ کمپنی ... چاندنی چوک دہلی

ہند و مسلم سکھ سب کے درمند ہند کے سب سے بڑے حکیم بھورے خاں کا

قائم کردہ

بڑا دواخانہ

آج مایوسوں کی امیدگاہ ہے

حالات لکھکر طبی مشورہ مفت حاصل کیجئے

مینیجر بڑا دواخانہ پوسٹ بکس نمبر ۱۳۵ دہلی

روزانہ
الجمعیۃ
دہلی

۷؍ جون ۱۹۴۸ء

وزیر اعظم کے افکار عالیہ

ہندیونین کے وزیر اعظم اور ملک کے محبوب رہنما پنڈت جواہر لال نہرو نے کو ٹیکو کے ایک اجتماع میں تقریر کرتے ہوئے جن بلند خیالات کا اظہار فرمایا ہے ان پر ہر ہندوستانی کو صرف غور کرنا چاہیے بلکہ انہیں زندگی کا دستور العمل بنا لینا چاہیے۔ قدرت نے پنڈت جی کو ایک بلند اور صاف دماغ عطا کیا ہے اور ایک ایسی دانش و بصیرت سے نوازا ہے جو ہم سب کے لئے شمع ہدایت بن سکتی ہے۔

پنڈت جی نے جمہوری نظام کی اہمیت اور افادیت پر زور دیتے ہوئے فرقہ پرستی گروہ بندی اور صوبائی تعصب کی سخت مذمت فرمائی اور عوام سے اپیل کی کہ وہ تشدد کے بجائے تعاون و تناصر، اتحاد و یگانگت، ربط اور ہم آہنگی کے ساتھ اپنی شہری زندگی کو سنواریں اور جمہوری روح کے ساتھ مشکلات پر قابو حاصل کرنے کی کوشش کریں۔ اسی کے ساتھ فرمایا

"جہاں تک ہندوستان کا تعلق ہے وہ عصری رجحانات کے مطابق ایک غیر مذہبی اسٹیٹ ہے۔ ایسی اسٹیٹ جس کا کسی مذہب سے تعلق نہیں۔ اگر پاکستان کو اسلامی اسٹیٹ بنایا جا رہا ہے تو اس کا فیصلہ خود پاکستان کر سکتا ہے اور ہی کر سکتے ہیں۔ لیکن میرا خیال ہے کہ اگر کسی اسٹیٹ کو پسماندہ اور جامد رکھنا ہو تو اسے مذہبی اسٹیٹ بنا لو۔ جب تک کسی اسٹیٹ میں جمہوری روح کا رفرما نہ ہو وہ متحرک طاقت کی حیثیت سے زندہ نہیں رہ سکتی۔ ہم چاہتے ہیں کہ ہندوستان ایک ترقی یافتہ ملک ہو [illegible]"

ہو اور عوام کی ساخت غیر جمہوری تو یہ تضاد قدم قدم پر تصادم کا موجب ہو گا اور ایک جمہوری نظام میں غیر جمہوری اور متوازی حکومت قائم ہو جائے گی۔ جمہوریت اور جمہوریت پسند عوام لازم و ملزوم ہیں لیکن ہندوستان میں یہ نظام ابھی تک مفقود ہے۔

ہمارے وزیر اعظم نے فرقہ پرستی اور صوبائی تعصب کی مذمت فرمائی مگر اس نسل پرستی اور چھوت چھات کی طرف اشارہ نہ کیا جو فرقہ پرستی اور تعصب کا سرچشمہ ہیں۔ نسلی امتیاز اور ذات پات کی تقسیم سے نفرت اور دشمنی پیدا ہوتی ہے، یہ نفرت، فرقہ پرستی کو ہوا دیتی ہے۔ فرقہ پرستی سے قومیت کشی ظہور میں آتی ہے اور قومیت کشی جمہوریت کو چیلنج کرتی ہے۔ ایک غیر مسلم کا بچہ یہ دیکھ کر کہ اس کے ماں باپ مسلمان کے سایہ تک سے پرہیز کرتے ہیں ضرور محسوس کرے گا کہ مسلمان قابل نفرت اور برے ہیں اگر وہ برے نہ ہوتے تو آبا جان ان سے پرہیز نہ کرتے! اس طرح نفرت اور جدائی گھٹی میں پلا دی جاتی ہے اور جب بچہ بڑا ہوتا ہے تو نفرت کا تخم پھل لاتا ہے اور وہ مجبور ہوتا ہے کہ مسلمان کا اقتصادی بائیکاٹ کرے اسے ذلیل اور کمتر سمجھے فرقہ پرست بنکر اسے نقصان پہونچائے اور انسان، انسان میں خط امتیاز کھینچ کر فکری وحدۃ کو پارہ پارہ کر ڈالے!

انصاف سے بتایئے کیا جمہوریت کی قبا ایسے لوگوں پر راست آسکتی ہے؟

کیا ان کی موجودگی میں کسی ڈیماکریسی کو پھلنے پھولنے کا موقعہ مل سکتا ہے؟ ہماری ساری [illegible]

[illegible]

ہزار باتوں کی ایک بات

وما کان ربک لیھلک القریٰ بظلم
واھلھا مصلحون (قرآن پ ۱۲ ع ۱۰)

اگر کسی بستی کے لوگ اصلاح پسند ہوں تو تمہارا رب انہیں ظالمانہ طور پر کبھی ہلاک نہیں کرتا۔

اللہ کا قانون ہے کہ جب تک کسی بستی کے لوگ سرے سے بگڑ نہ جائیں اور ان کا ضمیر فاسد نہ ہو جائے، وہ کبھی ہلاک اور برباد نہیں کئے جاتے۔ بربادی دنیا میں اس وقت نمودار ہوتی ہے جب لوگوں میں صلاحیت کا نام و نشان تک باقی نہ رہے [illegible] کی تلواروں کے بعد بھی قومیں تباہ ہوتے [illegible] اسباب کا مرہم لگاتے ہیں مگر ان ناسوروں کو نہیں دیکھتے جن میں فساد کا مواد [illegible] ہے اور بگاڑ کا لہو رستا ہے۔

کوئی قوم بگڑنے کے بعد بھی زندہ رہتی ہے تو یہ خدا کی رحمت ہے اگر سزا ملتی ہے تو یہ اس کی صفت عدل کا اظہار ہے۔ پس آئندہ تباہی سے بچنے کی تدبیر یہ ہے کہ لوگ سزا سے عبرت حاصل کریں اور اپنی اصلاح کر کے تلافی مافات کی سبیل نکالیں۔

اڈیٹر کے نام خطوط

(مراسلہ نگار کی رائے سے متفق ہونا ضروری نہیں)

بچوں کا گھر

[illegible]

فلسطین

[illegible]

عربک کالج دہلی

[illegible]

مباحث

پردے کی باتیں

سعادت حسن منٹو

استاد شاہ اس! — پردے کے خلاف کون کون سے ثبوت ہیں؟

[illegible]

دوستی کا پردہ ہے بے گانگی
منہ چھپانا ہم سے چھوڑا چاہیے

[illegible]

ہمارا راستہ

[illegible]

امریکہ کا فوجی بجٹ

[illegible]

مسٹر سہروردی

[illegible]

کشمیر میں اڑی ڈومیل محاذ پر ہندی فوجیں چکوٹھی پر قبضہ کرنیوالی ہیں

سری نگر سے ۷۵ میل پر حملہ آوروں کی کشمیر میں داخل ہونیکی کوشش

ہندی فوجوں کی تیاری۔ حملہ آور بلا مقابلہ کئے بھاگ جائینگے

سری نگر ۷ جون۔ ہندی فوجیں جو اس وقت مظفر آباد کے راستے پر اہم بستی چکوٹھی پر حملہ کر رہی ہیں ان کی جنگ اڑی ڈومیل روڈ پر جاری ہے۔ کارگیل کی سمت سے دشمنوں کے چھوٹے چھوٹے دستوں کی بابت آج اطلاع ملی ہے کہ وہ کشمیر کی وادی میں گھسنے کی کوشش کر رہے ہیں۔ یہ خبریں ان معتبر اطلاعات پر مبنی ہیں جو حال ہی میں سری نگر پہنچی ہیں۔ حملہ آوروں کے چھوٹے چھوٹے دستے پہاڑیوں سے ۷۵ میل کے فاصلے پر بتائے جاتے ہیں۔ یہ سری نگر سے پچیس میل کے فاصلے پر واقع ہے۔ … کہا جاتا ہے کہ ان جتھوں میں گلگت اسکاؤٹ سپاہیوں کی بہت کافی تعداد شامل ہے۔ … ہندی فوج گشت اور دوسرے اقدامات کی وجہ سے … کیونکہ جنوبی پہاڑی راستوں، نالوں اور وادیوں کی موجودگی کی وجہ سے حملہ آور اچانک حملہ کر دیتے ہیں۔

چکوٹھی کو تقسیم کر کے وہ حملہ کر سکتے ہیں۔ لیکن ہندوستانی فوجوں نے جن کو اس قسم کی لڑائی میں خاص مہارت حاصل ہو گئی ہے … حکومت کشمیر اور نیشنل کانفرنس کے کارکن ایسے اچانک حملوں کے مقابلہ میں ہندی فوج کی مدد کر رہے ہیں۔ اور اس بات کی توقع ہے کہ حملہ آوروں کو جلد ہی اڑی کا علاقہ معلوم ہو جائیگا۔ چکوٹھی کے محاذ پر حملہ آوروں کے مستقل مزاجی سے مقابلہ کرنے کے باوجود ہندی فوجوں نے گزشتہ ۲۴ گھنٹوں میں کئی چوکیاں چھین لی ہیں۔ انہوں نے کئی پہاڑیوں پر قبضہ کر لیا ہے۔ چکوٹھی کی حالت اب اس قسم کی ہو گئی ہے کہ اس پر کسی کا قبضہ نہیں رہا ہے۔ ہندی اور دشمن کی فوجیں ایک دوسرے کے سامنے پہاڑیوں پر موجود ہیں۔ لیکن ہندی فوجوں کی طاقت لمحہ بلمحہ بڑھتی جا رہی ہے۔ حملہ آوروں کی حالت نازک ہو رہی ہے۔ اس لئے ہر وقت چکوٹھی کی فتح کی امید ہے۔ اس محاذ پر ہوائی فضائیہ فوجوں کی بڑی مدد کر رہا ہے۔ … حال ہی میں ہندی فوجوں نے شہروں پر قبضہ کیا تھا۔ اب انہوں نے اپنے مورچے مضبوط کر لئے ہیں۔ … اس طرح دشمن کا اڑی ڈومیل کے محاذ پر اپنے بازو سے بھی خطرہ پیدا ہو گیا ہے۔ اڑی سے آگے ہندی فوجوں نے اور دن کے گاؤں پر قبضہ کر لیا ہے۔

تار و ڈاک کی اصلاح کیلئے نیا انتظام

نئی دہلی ۵ جون۔ ڈاک و تار کے انتظام کی اصلاح کرنے کے لئے حکومت ہند نے فیصلہ کیا ہے کہ ڈاک خانے کے افسروں اور اس کے نظام کو پھر سے درست کر لانے کیلئے پھر سے ترتیب دی جائے۔

تجویز ہے کہ ڈپٹی پوسٹ ماسٹر جنرل اور ڈاکخانے کے سپرنٹنڈنٹوں کی جگہ ایک سروس قائم کی جائے جو انڈین پوسٹل سروس کہلائے گی۔ اس سروس کے لئے افسروں کا انتخاب فیڈرل پبلک سروس کمیشن کے ذریعہ ہو گا اور اس کا انتخاب انڈین فارن سروس انڈین ایڈمنسٹریٹو سروس وغیرہ کے ساتھ ہو گا۔ وہ دفتر جہاں کام کی زیادتی ہے مثلاً لکھنؤ، کان پور، پونا وغیرہ یا ریلوے میل سروس کی شاخوں کا انتظام اب اول درجہ کے افسروں کی نگرانی میں ہو گا۔

اسی طرح سینئر اسکیل کے افسروں کو بھی اسسٹنٹ پوسٹ ماسٹر جنرل جیسے اہم عہدوں پر لگایا جائے گا۔ کلکتہ، بمبئی، مدراس اور دہلی کے ڈاک کے انتظامات جو نیر اڈمنسٹریٹو گریڈ کے افسروں کی براہ راست نگرانی میں ہوں گے۔ توقع ہے کہ ان اقدامات سے ڈویژنوں اور حلقوں میں ڈاکخانوں کا انتظام بہتر ہو جائے گا۔

مدھیہ بھارت یونین کے وزراء کا حلف وفاداری

اندور ۵ جون۔ مدھیہ بھارت یونین کے راج پرمکھ مہاراجہ گوالیار آج اندور بذریعہ طیارہ پہونچے جہاں آپ نے یونین کیبنٹ کے ممبر گاندھی ہال میں وفاداری لیے گئے۔ ہوائی اڈہ پر گوالیار اور اندور کے وزراء کے علاوہ دوسرے معززین نے آپکا خیر مقدم کیا۔ مسٹر لیلادھر جوشی نے حلف وفاداری اٹھایا۔ گوالیار کی حکومت نے اپنا نظم و نسق راج پرمکھ کے حوالہ کر دیا۔

یونین کے راج پرمکھ مہاراجہ گوالیار نے اپنی طرف سے اور دوسرے حکمرانوں کی طرف سے یقین دلایا کہ ہم کو اور ہمکو عوام کے ساتھ رہنا ہے اور عوام سے یونین کی حالت بہتر بنانے کے سلسلہ میں تعاون کریں گے۔

میرے اوپر لگائے ہوئے الزامات محض بے بنیاد اور لغو ہیں

مسٹر سہروردی کی طرف سے مشرقی بنگال کی حکومت کے الزامات کی تردید

ڈھاکہ ۵ جون۔ بنگال کے سابق وزیر اعظم مسٹر حسین شہید سہروردی ڈھاکہ سے بذریعہ ٹرین کلکتہ روانہ ہو گئے۔ توقع ہے کہ آج وہ کلکتہ پہونچ جائیں گے۔ مسٹر سہروردی پرسوں شام کلکتہ سے ڈھاکہ آئے تھے۔ جہاں آپ بذریعہ ہوائی کشتی … لیکن حکومت مشرقی پاکستان نے آپ کو آگے بڑھنے سے روک دیا اور واپس بھیج دیا۔

مسٹر سہروردی نے اس کارروائی پر ریمارک کرتے ہوئے … مشرقی پاکستان نے آپ کے ہوائی جہاز کو … حکومت مشرقی پاکستان کو ڈھاکہ میں روکنے کے اقدام کو انتہائی افسوسناک قرار دیا۔

آپ نے کہا کہ حکومت کا یہ بیان کہ یہاں امن اور خیر سگالی کے مشن کی کوئی ضرورت نہیں … حکومت کو شاید یہ غلط فہمی پیدا ہوئی کہ میں یہاں پر کوئی تخریبی تحریک شروع کرنا چاہتا ہوں یا میں مشرقی بنگال کی اندرونی سیاست میں دخل دینے آ رہا ہوں۔ … جو گاندھی جی کے کہنے پر فرقہ وارانہ اتحاد کے کام میں … اس کی حمایت میں … ہوں۔

کراچی کارپوریشن کی طرف سے امریکہ کی مذمت

کراچی ۴ جون۔ کراچی سٹی کارپوریشن کا ایک اجلاس منگل کے دن ہوا جس میں امریکی حکومت کے اس اقدام کی کہ اس نے یہودیوں کی نئی ریاست اسرائیل کو تسلیم کیا، متفقہ طور پر مذمت کی گئی۔ ایک قرارداد منظور کی گئی۔ اس قرارداد کا متن حسب ذیل ہے: کارپوریشن کا یہ اجلاس حکومت امریکہ کے یہودیوں کے نام نہاد ریاست اسرائیل کو تسلیم کرنے کی مذمت اور اظہار ناراضگی کرتا ہے اور عربوں کو یقین دلاتا ہے کہ پاکستان کے مسلمان صیہونیت اور مغربی استبداد کے خلاف ان کی جدوجہد سے ہمدردی رکھتے ہیں۔ اس قرارداد کی ایک نقل مفتی فلسطین کو بھیجی گئی۔

جنوبی افریقہ میں ستیہ گرہ ملتوی

نئی حکومت کی پالیسی کے اعلان کا انتظار

جوہانسبرگ ۴ جون۔ نٹال اور ٹرانسوال کی انڈین کانگریس کی مشترکہ ستیہ گرہ کونسل نے کل رات یہاں اپنے اجلاس میں فیصلہ کیا کہ ستیہ گرہ کی دو سالہ تحریک کو عارضی طور پر ملتوی کیا جائے۔ اور جنوبی افریقہ کے نئے وزیر اعظم ڈاکٹر ملان سے ملاقات کر کے ہندوستانیوں کے مسئلہ پر نئی حکومت کی پالیسی کے متعلق اعلان کرایا جائے۔

ایران میں ہندوستانی تاجروں پر پابندی

ہندی سفیر کا پرزور احتجاج

طہران ۳ جون۔ ایرانی پارلیمنٹ میں ایک بل پیش کیا گیا ہے جس کے منظور ہونے پر ایران میں مقیم ہندوستانی تاجروں کی سرگرمیاں محدود ہو جائیں گی۔ ہندوستانی۔ ہندوستانی سفیر علی ظہیر نے وزیر تجارت ایران سے مل کر حکومت ایران کے اس اقدام کے خلاف پرزور احتجاج کیا اور کہا کہ ہندوستان میں مقیم ایرانی تاجروں کو وہی حقوق حاصل ہیں جو خود ہندوستانی تاجروں کو حاصل ہیں۔ معلوم ہوا ہے کہ دوسرے ملک کے ڈپلومیٹ بھی حکومت ایران کے اس اقدام کے خلاف احتجاج کرنے والے ہیں۔

زمین کی کاشتکاروں میں برابر تقسیم

سری نگر ۳ جون۔ حکومت جموں و کشمیر نے زیادہ اناج پیدا کرو کی مہم کے پیش نظر ۲۰ ہزار کسانوں اور کاشتکاروں کے درمیان زمین کو تقسیم کر دیا ہے۔ اس سلسلہ میں ریاست کے وزیر مالیات اور کمشنر کے گوڈ گاؤں گاؤں کا دورہ کر رہے ہیں۔

گمشدہ کی تلاش

بنارسی داس صاحب اطلاع دیتے ہیں کہ ان کا بچہ ۵ سالہ برہم گیا ۲۰ جون صبح کے تقریباً دس بجے سے گم ہے گندمی رنگ ہے۔ اگر کسی صاحب کو یہ بچہ مل جائے تو پتہ ذیل پر پہنچانے کی تکلیف گوارا فرمائیں۔ بنارسی داس مکان نمبر ۶۲ گلی فخر الدین بیگ جی۔ بی روڈ دہلی

معاشی کمیشن میں انڈونیشیا کی نمائندگی

ابھی تک کوئی سمجھوتہ نہ ہو سکا

اوٹاکمنڈ ۴ جون۔ معلوم ہوا ہے کہ ابھی تک ہالینڈ اور حکومت ہند میں اس بات کے بارے میں سمجھوتہ نہیں ہو سکا کہ انڈونیشیا اور مشرقی بعید کے کمیشن میں انڈونیشیا کو ساتھی نمائندہ کی حیثیت سے شامل کیا جائے یا نہیں۔

چنانچہ کل جب اس مسئلہ پر بحث شروع ہوگی تو یا تو اس بارے میں ووٹ لئے جائیں گے یا اسے پھر ملتوی کر دیا جائے گا۔ دونوں اطراف کے لوگوں نے آج اس بارے میں دوسروں سے بات چیت کی اس بات کی امید ہے کہ اگر رائے شماری کی نوبت آئی تو حکومت ہند کو یا تو ساتھ اکثریت حاصل ہو جائیگی لیکن التوا کا امکان بھی کم نہیں ہے۔ تینوں تجاویز میں سمجھوتہ کی تجویز پر خوب گفتگو ہوئی۔ ہند کی طرف سے یہ تجویز پیش کی گئی کہ انڈونیشیا کے جمہوری اور غیر جمہوری علاقوں کو علیحدہ علیحدہ ممبر بنایا جائے۔ ہیگ سے تار کے ذریعہ مشورہ کرنے کے بعد ہالینڈ کی حکومت نے یہ تجویز رد کر دی اور اپنی پہلی تجویز کی جس میں تمام انڈونیشیا کے لئے ممبری کا مطالبہ کیا گیا ہے حمایت شروع کر دی۔

حکومت ہند کا مبارک فیصلہ

کلکتہ ۵ مرجون۔ پلاسی کے میدان جنگ میں نواب سراج الدولہ پر لارڈ کلائیو کی فتح کی یادگار کے طور پر انگریزوں نے جو عمارت بنا رکھی تھی وہ جلد ہی مسمار کر دی جائے گی۔ اور اس کی جگہ اس جنگ کے شہیدوں کی یادگار قائم کی جائے گی اور اس طرح سے حب الوطنی کی تاریخ قائم رہے گی۔

نوٹس برائے اطلاع عام

بموجب ونفعہ (۱) ایسٹ پنجاب ایواکیوئیز ایڈمنسٹریشن ایکٹ ۱۹۴۷ء … جن جائدادوں کا قبضہ لیا جا چکا ہے … کے لئے … ان کے متعلق ہر قسم کے اعتراضات … سکیں گے۔ … والیسی لینے کی درخواست دیں یا کسی صاحب بحق ان جائدادوں سے متعلق … پیروی کا موقعہ دیں۔ سکتری قانونی امدادی کمیٹی جمعیتہ العلماء گلی قاسم جان دہلی۔

فہرست آراضیات زرعی و باغات جن کا قبضہ کسٹوڈین نے بذریعہ گزٹ مورخہ ۲۰ مئی ۱۹۴۸ء غیر معمولی لیا

نمبر شمار	خسرہ نمبر وغیرہ	موضع	نمبر شمار	خسرہ نمبر وغیرہ	موضع
۱	360/359	موضع لدھا سرائے		1305 تا 1367	موضع بھیسر ولی
۲	360/208	"		2069/1368	
۳	369/208	"		2070/1368	
۴	1633	موضع بھیسر پور		1369 تا 1372	
۵	1035 (دینا پور)			2087/1373	
۶	1040			2093/1374	
۷	1066 (ذیلی)			1375	
۸	1207 / 2544			2069/1376	
۹	1312-1314 / 1301-1302			2613/1377	
۱۰	2550/1313			1378 و 1398	
۱۱	2552/1313			1400 و 1401	
۱۲	2551/1313			1403-1404	
۱۳	2555/1314			1445	
۱۴	2546/1314			2335/1446	
۱۵	2547/1314			1447/1449-1450	
۱۶	2548/1314	موضع چھتہ پور		1451/1469/1471	
۱۷	1438			2695	
۱۸	122			1477	
۱۹	2587/483			1479 تا 1483	
۲۰	2740/1368		۳۵	1379 تا 1381	موضع جیرولی
۲۱	1030			1408/1478/1506	
۲۲	2900/1018			1512/1515/1518	
۲۳	2567/1054			1523/1524	
۲۴	1261			1526/1528/1529	
۲۵	1294 (دیہی …)			1615/1620/1625	
۲۶	2406/1066	موضع جیرولی	۳۶	1433 تا 1444	موضع بھیسر ولی
۲۷	2407/1066		۳۷	1559/1561 تا 1569	موضع جیرولی
۲۸	2637/1115			1566	
	1988/1116		۳۸	2705/1431	
	1883/1116		۳۹	1452/1453/2174	
	1884/1116			1455-1456	
	2641/1121			1459-1459-1460	
	2643			1531/1532	
	2067/1885			2071/1533	موضع جیرولی
	2068/1885			2072/1533	
	2645/1353			2072/1532	
	2647			1534 تا 1537	
	1879/1353			1539 تا 1542	
۲۹	1276		۳۹	2071/1533	موضع جیرولی
۳۰	1303 تا 1310			1533/72 (Contd)	
	1311 تا 1317			1534 تا 1537	
	1331-1332-1333			1539 تا 1542	
	1472-1473-1329			2362/1544	
	1336			2363/1544	
۳۱	1318 تا 1321	بھیسر ولی		2364/1544	
۳۲	1337			1545 تا 1552	
۳۳	1461			1642 تا 1651	
۳۴	1353-1354	بھیسر ولی		2016/1652	
	1439			2017/1652	
	1497			1654 تا 1658	
	1353			1639	
	2554/1355			1457	
	2572/1356		۴۰	2337/2007	موضع جیرولی
	1357		۴۱	1630-1632-1640	
	2004/1358	بھیسر ولی		1641	
	2005/1358			2339/2007	موضع جیرولی
	2595		۴۲	1503-1502-1500	
	1360/1362		۴۳	1498	
	2091/1363			1506 تا 1511/1519	
	1364			[illegible]	

پھلت میں جامعہ اسلامیہ کا قیام

پھلت ضلع مظفر نگر شیخ الاسلام حضرت مدنی کے خطبہ صدارت کی روشنی میں جمعیۃ علماء ہند نے یہ بات آزادی کے بعد سے مسلمان بچوں کی تعلیمی پستی کو دیکھتے ہوئے ایک مدرسہ بنام جامعہ اسلامیہ قائم کیا ہے۔ جس میں مذہبی تعلیم کے ساتھ علوم مروجہ اور تعلیم بالغان کا انتظام بھی زیر غور ہے۔ مدرسہ کے مہتمم مولانا حکیم برہان الدین صدیقی نائب صدر جمعیۃ علماء ضلع مظفر نگر ہیں۔

یو۔ پی میں تیرہ لاکھ ہوم گارڈ

میرٹھ ۶ جون۔ یو۔ پی حکومت کے پارلیمنٹری سکریٹری مسٹر … نے میرٹھ میں ایک بیان دیتے ہوئے کہا کہ حکومت یو۔ پی نے صوبہ میں ۱۳ لاکھ ہوم گارڈ بنانے کا فیصلہ کیا ہے۔ سر دست ہوم گارڈ کی بھرتی کرنے کے سلسلہ میں میرٹھ آئے ہوئے ہیں۔

علیگڈھ یونیورسٹی کیخلاف پروپیگنڈہ

شبہات بالکل بے بنیاد ہیں

نینی تال ۵ جون۔ علیگڈھ مسلم یونیورسٹی کے متعلق یہ اطلاعات پھیل رہی تھیں کہ وہاں انڈین یونین کے خلاف سرگرمیوں کا مرکز بنی ہوئی ہے۔ حال ہی میں حیدرآباد کے بعض پروفیسر علیگڈھ آئے تھے۔ ان کے آنے سے یہ شبہات اور بڑھ گئے۔ حکومت یو۔ پی نے اس معاملہ کی تحقیقات کی تھی۔ معلوم ہوا ہے کہ تحقیقات کرنے والوں نے حکومت کو اطلاع دی ہے کہ علیگڈھ یونیورسٹی کے خلاف یہ الزامات بے بنیاد ہیں۔

جمعیۃ العلماء شہر نینی تال کی سرگرمیاں

نینی تال۔ زیر قیادت مولانا حکیم اللہ ناظم اعلیٰ ضلع نینی تال اور منشی محمد عبدالحکیم صاحب قریشی نینی تال تشریف لائے۔ ۲ جون کو … اسی دن پانچ بجے شام پنڈت پنت صاحب سے ملاقات کی … کمیٹی کی ایک میٹنگ ہوئی جس میں پنت جی نے تقاضے … کو سمجھایا۔

دوسرے دن ایک وفد جمعیۃ العلماء نینی تال کا ایک وفد گورنر صاحب یو۔ پی سے ملا جس میں مولانا حکیم اللہ صاحب، منشی محمد عبدالحکیم قریشی، حاجی امیر احمد اور مسٹر عبدالرحیم سکریٹری جمعیۃ العلماء شریک تھے۔ گورنر صاحب نے نہایت خوش اخلاقی سے گفتگو کی اور گورنر صاحب کی خدمت میں چند امور پیش کئے گئے جن میں خصوصیت سے مسلم کلب نینی تال سے متعلق گفتگو ہوئی۔ آپ نے وعدہ فرمایا کہ درخواست آنے پر متعلق غور کیا جائے گا اور آپ نے مسجد کو دوبارہ قائم کر سکتے ہیں۔ نیز زور دیا کہ ضلع میں جمعیۃ العلماء کے ممبر زیادہ سے زیادہ بنائیے اور ساتھ کانگریس میں داخل ہو کر اس کو مضبوط بنا کر ہندو مسلم اتحاد کی کوشش کیجئے۔ گورنر صاحب نے مولانا آزاد، مولانا مدنی، مولانا احمد سعید اور مولانا حفظ الرحمن اور جمعیۃ العلماء کی خدمات کو سراہا اور کہا یہ لوگ میرے ہم جماعت ہیں جنہوں نے جنگ آزادی میں بہت زیادہ حصہ لیا ہے۔

واپسی پر وفد انجمن اتحاد کے سکریٹری … قاضی عبداللطیف صاحب … حافظ محمد ابراہیم صاحب وزیر تعمیرات … عنقریب ایک جلسہ نینی تال میں منعقد کیا جائے گا۔

خط و کتابت کے وقت نمبر خریداری کا ضرور حوالہ دیجئے۔ ورنہ تعمیل میں تاخیر ممکن ہے

نمبر شمار	خسرہ نمبر وغیرہ	موضع
۴۴	1501	موضع جیرولی
۴۵	1507	"
۴۶	1523 تا 1637	"
	1631-1624	"
۴۷	1634	"
۴۸	1633	"
۴۹	1500	"
۵۰	1585 تا 1589	"
۵۱	62 تا 67	موضع ...
	69-70-71	
۵۲	719	موضع ...
	1052/999	(...)
۵۳	343/326	موضع جعفر آباد
	346/327	
	345/328	
	344/325	

کشمیر میں اڑی ڈومیل محاذ پر ہندی فوجیں چکوٹھی پر قبضہ کرنیوالی ہیں

سری نگر سے ۲۵ میل پر حملہ آوروں کی کشمیر میں داخل ہونیکی کوشش

ہندی فوجوں کی تیاری۔ حملہ آور بلا مقابلہ کئے بھاگ جائینگے

سری نگر ۹ جون۔ ہندی فوجیں جو اس وقت چکو... علاقہ میں ایک اہم بستی چکوٹھی پر بھاری ہو رہا ہیں ان کی جنگ اڑی ڈومیل محاذ پر جاری ہے۔ [illegible] دشمنوں کی بابت آج اطلاع ملی ہے کہ وہ کشمیر کی وادی میں گھسنے کی کوشش کر رہے ہیں۔ یہ خبریں ان معتبر اطلاعات پر مبنی ہیں جو یہاں سری نگر [illegible]

جگہ کا تعین کر کے فوراً حملہ کر سکتے ہیں۔ لیکن ہندوستانی فوجوں سے جن کو اس قسم کی لڑائی میں خاص مہارت حاصل ہو گئی ہے۔ اس لڑائی میں بھی پیش قدمی کرنا ان کا ہی حصہ ہے۔ حکومت کشمیر اور نیشنل کانفرنس کے کارکن ایسے اچانک حملوں کے مقابلہ میں ہندی فوج کی مدد کر رہے ہیں۔ اور اس بات کی توقع ہے کہ حملہ آوروں کو جلد ہی آٹے دال کا بھاؤ معلوم ہو جائے۔ چکوٹھی کے محاذ پر حملہ آوروں کے مستقل مزاجی سے [illegible]

... آوروں سے صاف کر دیا ہے۔ اس طرح دشمن کو اڑی ڈومیل کے محاذ پر اپنے بازو سے بھی خطرہ پیدا ہو گیا ہے۔ اڑی سے آگے ہندی فوجوں نے اوروں کے گاؤں پر قبضہ کر لیا ہے۔

تار و ڈاک کی اصلاح کیلئے نیا انتظام

نئی دہلی ۸ جون۔ ڈاک و تار کے انتظام کی اصلاح کرنے کے سلسلہ میں حکومت نے فیصلہ کیا ہے کہ ڈاک خانے کے افسروں اور ان کے نظام کو ٹھیک سے درست کرنے کے لئے جدید ترتیب دی جائے۔ [illegible]

متحدہ بھارت یونین کے وزراء کا حلف وفاداری

اندور ۸ جون۔ متحدہ بھارت یونین کے راج پرمکھ مہاراجہ گوالیار نے آج اندور میں بذریعہ خدا حاضر ہو کر ... اپنے وزراء کی کیبنٹ کے ممبر گاندھی ہال میں وفاداری کا حلف لیا۔ [illegible] ... آپ کا خیر مقدم کیا۔ ... حلف وفاداری ... گوالیار کی حکومت نے اپنا نظم و نسق راج پرمکھ کے حوالہ کر دیا۔ ... اپنی طرف سے اور دوسرے حکمرانوں کی طرف سے یقین دلایا کہ ہم یونین اور سکے عوام کے ساتھ رہیں گے اور عوام سے یونین کی حالت بہتر بنانے کے سلسلہ میں تعاون کریں گے۔

میرے اوپر لگائے ہوئے الزامات محض بے بنیاد اور لغو ہیں

مسٹر سہروردی کی طرف سے مشرقی بنگال کی حکومت کے الزامات کی تردید

ڈھاکہ ۹ جون۔ بنگال کے سابق وزیر اعظم مسٹر حسین شہید سہروردی کل ڈھاکہ سے بذریعہ ٹرین کلکتہ روانہ ہوئے، توقع ہے کہ آج وہ کلکتہ پہنچ جائیں گے۔ مسٹر سہروردی پرسوں شام کلکتہ سے خیر سگالی مشن پر ڈھاکہ آئے تھے۔ [illegible] لیکن حکومت مشرقی پاکستان نے آپ کو آگے بڑھنے سے روک دیا اور واپس جانے کو کہا۔

مسٹر سہروردی نے ... حکم کا خیر مقدم کرتے ہوئے بذریعہ ٹرین کلکتہ واپس جانے کو تیار ہو گئے۔ ... حکومت مشرقی پاکستان نے ان کے ... کا بندوبست کر دیا تھا۔ ایک ملاقات کے دوران میں مسٹر سہروردی نے حکومت مشرقی پاکستان کے ان کو ڈھاکہ میں روک لینے کے اقدام کو افسوسناک اور غیر منصفانہ بتایا۔

آپ نے کہا مجھے حکومت کو اطمینان ہے کہ یہاں امن اور غیر بنگال کے مشن کی قطعاً ضرورت نہیں ... حکومت کو شاید یہ غلط فہمی پیدا ہوئی کہ میں یہاں ... تحریک شروع کرنا چاہتا ہوں یا میں مشرقی بنگال کی اندرونی سیاست میں دخل دینے آ رہا ہوں ... [illegible] ... فرقہ وارانہ اتحاد ... ہوں گا۔

کراچی کارپوریشن کی طرف سے امریکہ کی مذمت

کراچی ۸ جون۔ کراچی سٹی کارپوریشن کا ایک اجلاس منگل کے دن ہوا جس میں امریکی حکومت کے اس اقدام کی کہ اس نے یہودیوں کی نئی ریاست اسرائیل کو تسلیم کیا، متفقہ طور پر مذمت کی۔ ایک قرارداد منظور کی گئی اس قرارداد کا متن حسب ذیل ہے کارپوریشن کا یہ اجلاس حکومت امریکہ کے یہودیوں کے نام نہاد ریاست اسرائیل کو تسلیم کرنے کی مذمت اور اظہار ناراضگی کرتا ہے اور عربوں کو یقین دلاتا ہے کہ پاکستان کے مسلمان جمہوریت اور مغربی استبداد کے خلاف ان کی جدوجہد سے ہمدردی رکھتے ہیں۔ اس قرارداد کی ایک نقل مفتی فلسطین کو بھیجی گئی۔

جنوبی افریقہ میں ستیہ گرہ ملتوی

نئی حکومت کی پالیسی کے اعلان کا انتظار

جوہنسبرگ ۸ جون۔ نٹال اور ٹرانسوال کی انڈین کانگریس کی مشترکہ ستیہ گرہ کونسل نے کل رات یہاں اپنے اجلاس میں فیصلہ کیا کہ ستیہ گرہ کی دو سالہ تحریک کو عارضی طور پر بند کرایا جائے۔ اور جنوبی افریقہ کے نئے وزیر اعظم ڈاکٹر ملان سے ملاقات کر کے ہندوستانیوں کے مسئلہ پر نئی حکومت کی پالیسی کے متعلق اعلان کرایا جائے۔

ایران میں ہندوستانی تاجروں پر پابندی

ہندی سفیر کا پرزور احتجاج

طہران ۸ جون۔ ایرانی پارلیمنٹ میں ایک بل پیش کیا گیا ہے جس کے منظور ہونے پر ایران میں مقیم ہندوستانی تاجروں کی سرگرمیاں محدود ہو جائیں گی۔ ہندوستانی سفیر علی ظہیر نے وزیر تجارت ایران سے مل کر حکومت ایران کے اس اقدام کے خلاف پرزور احتجاج کیا اور کہا کہ ہندوستان میں مقیم ایرانی تاجروں کو وہی حقوق حاصل ہیں جو خود ہندوستانی تاجروں کو حاصل ہیں معلوم ہوا ہے کہ دوسرے ممالک کے ڈپلومیٹ بھی حکومت ایران کے اس اقدام کے خلاف احتجاج کرنے والے ہیں۔

معاشی کمیشن میں انڈونیشیا کی نمائندگی

ابھی تک کوئی سمجھوتہ نہ ہو سکا

اوٹاکمنڈ ۹ جون۔ معلوم ہوا ہے کہ ابھی تک ولندیزیوں اور حکومت ہند میں اس بات کے بارے میں سمجھوتہ نہیں ہو سکا کہ ایشیا اور مشرق بعید کے کمیشن میں انڈونیشیا کو ساتھی نمائندہ کی حیثیت سے شامل کیا جائے یا نہیں۔ ... جب اس مسئلہ پر بحث شروع ہوگی تو یا تو اس بارے میں ووٹ لئے جائیں گے یا اسے پھر ملتوی کر دیا جائے گا۔ دونوں اطراف کے لوگوں کو ... بات چیت کی اس بات کی امید ہے کہ اگر رائے شماری کی نوبت آئی تو حکومت ہند کو ... اکثریت حاصل ہو جائیگی لیکن التوا کا امکان بھی کم نہیں ہے۔ ... سمجھوتہ کی تجویز ... ہند کی طرف سے یہ تجویز پیش کی گئی کہ انڈونیشیا کے جمہوری اور غیر جمہوری علاقوں کو علیحدہ علیحدہ ... ولندیزی حکومت نے یہ تجویز رد کر دی اور اپنی پہلی تجویز کی حمایت شروع کر دی۔

زمین کی کاشتکاروں میں برابر تقسیم

سری نگر ۸ جون۔ حکومت جموں و کشمیر نے زیادہ اناج پیدا کرو کی مہم کے پیش نظر ہزاروں کسانوں اور کاشتکاروں کے درمیان زمین کو تقسیم کر دیا ہے اس سلسلہ میں ریاست کے وزیر مالیات اور کشمیر کے گورنر گاؤں گاؤں کا دورہ کر رہے ہیں۔

گمشدہ کی تلاش

بنارسی داس صاحب اطلاع دیتے ہیں کہ ان کا بچہ ۵ سالہ پریم کمار ۴ جون صبح کے تقریباً دس بجے سے گم ہے گندمی رنگ ہے اگر کسی صاحب کو یہ بچہ مل جائے تو پتہ ذیل پر پہنچانے کی تکلیف گوارا فرمائیں۔ بنارسی داس مکان ۱۲۲۰ گلی فخر الدین بیگ جی۔ بی۔ روڈ دہلی

حکومت ہند کا مبارک فیصلہ

کلکتہ ۸ جون۔ پلاسی کے میدان جنگ میں نواب سراج الدولہ پر لارڈ کلائیو کی فتح کی یادگار کے طور پر انگریزوں نے جو عمارت بنا رکھی تھی وہ جلد ہی مسمار کر دی جائے گی۔ اور اس کی جگہ اس جنگ کے شہیدوں کی یادگار قائم کی جائے گی اور اس طرح سے حب الوطنی کی تاریخ قائم رہے گی۔

نوٹس برائے اطلاع عام

بوجب ... ایکٹ پنجاب ... [illegible] ... جن جائدادوں کا قبضہ لیا جا چکا ہے ان کی فہرست ... [illegible] ... ایک ماہ کے اندر اندر اپنی جائداد کے لئے ... [illegible]

... جائدادوں کو واپس لینا چاہتے ہیں ... [illegible] ... قانونی امدادی کمیٹی جمعیۃ العلماء ... گلی قاسم جان دہلی میں ... بجے سے ... بجے اور شام ... بجے تک علاوہ اتوار ... تشریف لا کر ... واپس لینے کی درخواست دیں اور وکلا صاحبان جو بلا معاوضہ ... پیروی کا وعدہ دیں ... قانونی امدادی کمیٹی جمعیۃ العلماء ... دہلی۔

فہرست آراضیات زرعی و باغات جن کا قبضہ کسٹوڈین نے بذریعہ گزٹ مورخہ ۲۰ مئی سنہ ۴۸ء غیر معمولی لیا

نمبر شمار	خسرہ نمبر وغیرہ	موضع	نمبر شمار	خسرہ نمبر وغیرہ	موضع
۱	300/359	موضع ...		1305/لغایت [illegible]	[illegible]
۲	366/208	"		[illegible]/1369	
۳	369/209	"		[illegible]/1368	
۴	1033	موضع چھتر پور		1372 لغایت 1369	
۵	1035 (ایضاً)	"		[illegible]/1373	
۶	1040	"		[illegible]/1374	
۷	1066 (شیامالا)	"		1375	
۸	1297 / 2544	"		[illegible]/1376	
۹	1312 - 1314 / 1301 - 1302	"		[illegible]/1377	
۱۰	2550/1313	"		1378، 1398	
۱۱	2552/1313	"		[illegible]، 1401	
۱۲	2551/1313	"		[illegible]، 1404	
۱۳	2545/1314	"		1445	
۱۴	2546/1314	"		2335/1446	
۱۵	2547/1314	"		1447، 1449، 1450	
۱۶	2548/1314	موضع چھتر پور		1467، 1469، 1471	
۱۷	1438	"		2695	
۱۸	132	"		1477 لغایت 1476	
۱۹	2587/483	"		1483 لغایت 1479	
۲۰	2740/1368	"	۳۵	381 لغایت 1379	موضع مہرولی
۲۱	1030	"		[illegible]، 1478، 1506	
۲۲	2900/1018	"		518 لغایت 1515، 1512	
۲۳	2557/1054	"		1523، 1524	
۲۴	1251	"		1526، 1528، 1529	
۲۵	1294 (زمین و باغ)	"		[illegible]، 1620، 1625	
۲۶	2406/1066	موضع مہرولی	۳۶	1444 لغایت 1433، [illegible]	موضع مہرولی
	2407/1066	"	۳۷	1568 لغایت 1511، 1559	موضع مہرولی
۲۷	2637/1115	"		1564	
	1988/1116	"	۳۸	2705/1431	"
۲۸	1883/1116	"	۳۹	1452، 1453، 2178	"
	1884/1116	"		1455 - 1456	
	2641/1121	"		1458 - 1459 - 1460	
	2643 / 2067 / 1885	"		1531، 1532	
	2068/1885	"		2071/1533	موضع مہرولی
	2645/1353	"		2072/1533	
	2647 / 1879 / 1353	"		2072/1532	
		"		1537 لغایت 1534	
		"		1542 لغایت 1539	
۲۹	1276	"	۳۹	2071/1533	موضع مہرولی
۳۰	1310 لغایت 1303	"		2072/1533 (Contd)	
	1317 لغایت 1311			1537 لغایت 1534	
	1333 - 1332 - 1331			1542 لغایت 1539	
	1329 - 1473 - 1472			2362/1544	
	1336			2363/1544	
۳۱	1321 لغایت 1318	مہرولی		2364/1544	
۳۲	1337	"		1552 لغایت 1545	
۳۳	1461	"		1651 لغایت 1642	
۳۴	1354 - 1353 / 1639 / 1897 / 1353	مہرولی		2016/1652	
				2017/1652	
				1658 لغایت 1654	
	2554/1355			1639	
	2572/1356		۴۰	1457	
	1357		۴۱	2337/2007	موضع مہرولی
	2004/1358	مہرولی		1630 - 1632 - 1640	
	2005/1358			1641	
	2595		۴۲	2339/2007	موضع مہرولی
	1360/1362		۴۳	1503 - 1502 - 1500	
	2091/1363			1498 لغایت	
	1364			1519، 1511 لغایت 1508	

چپلت میں جامعہ اسلامیہ کا قیام

چپلت ضلع مظفر نگر ... شیخ الاسلام حضرت مدنی کے خطبہ صدارت کی روشنی میں چند مخلصان ملت نوجوانوں نے مسلمان بچوں کی تعلیمی پستی کو دیکھتے ہوئے ایک مدرسہ بنام جامعہ اسلامیہ قائم کیا ہے جس میں مذہبی تعلیم کے ساتھ علوم مروجہ کی تعلیم ... کا انتظام بھی زیر غور ہے مدرسہ کے مہتمم مولانا حکیم ... الدین صدیقی نائب صدر جمعیۃ علماء ضلع مظفر نگر ہیں۔

یوپی میں تیرہ لاکھ ہوم گارڈ

میرٹھ ۸ جون۔ یوپی حکومت کے پارلیمنٹری ... سکریٹری نے ... میرٹھ میں ایک بیان دیتے ہوئے کہا کہ حکومت یوپی نے صوبہ میں ۱۳ لاکھ ہوم گارڈ ... کا فیصلہ کیا ہے ... ہوم گارڈ کی بھرتی کرنے کے سلسلہ میں ... ہو رہے ہیں۔

علیگڈھ یونیورسٹی کیخلاف پروپیگنڈ

شبہات بالکل بے بنیاد ہیں

[illegible] ... حیدرآباد کے بعض پروفیسر مسلم یونیورسٹی ... آ سکنے سے یہ شبہات اور بڑھ گئے۔ حکومت ہند نے اس معاملہ کی تحقیقات کی۔ معلوم ہوا ہے کہ تحقیقات کرنے والوں نے حکومت کو اطلاع دی ہے کہ علیگڈھ یونیورسٹی کے خلاف یہ الزامات بے بنیاد ہیں۔

جمعیۃ العلماء شہر نینی تال کی سرگرمیاں

نینی تال ... مولانا حکیم اللہ ناظم اعلیٰ ... نینی تال ... صاحب ... نینی تال تشریف لائے ... [illegible] ... دوسرے دن ... جمعیۃ العلماء نینی تال کا ایک وفد ... جس میں مولانا حکیم اللہ صاحب ... حاجی ... عبدالرحیم سکریٹری ... شریک تھے ... [illegible] ... نینی تال کے متعلق گفتگو ہوئی ... [illegible] ... بے گھر ... کی ... ملازمتوں میں ... [illegible]

واپسی میں ... قاضی ... صاحب ... حافظ محمد ابراہیم صاحب وزیر تعمیرات ... کے حوالہ ... عنقریب ایک جلسہ نینی تال میں منعقد کیا جائے۔

خط و کتابت کے وقت نمبر خریداری کا ضرور حوالہ دیجئے۔ ورنہ تعمیل میں تاخیر ممکن ہے

نمبر شمار	خسرہ نمبر وغیرہ	موضع
۴۴	1501	[illegible]
۴۵	1507	"
۴۶	1637 لغایت 1635	"
	1631 - 1628	"
۴۷	1634	"
۴۸	1633	"
۴۹	1300	"
۵۰	108 لغایت 105	"
۵۱	67 لغایت 62	موضع [illegible]
	71 - 70 - 69	
۵۲	719	موضع ککرڈوما (ن)
	1652/999	(ککرڈوما)
۵۳	343/326	موضع جعفرآباد
	346/327	
	345/328	
	344/325	

دارالسلطنت

۵ جون ۱۹۴۸ء

ضلع کانگریس کمیٹی نمبر ۱ کشمیری دروازہ

کانگریس کمیٹی کے کارکنوں کی ایک میٹنگ آج ۷ بجے شام دفتر میں منعقد ہو رہی ہے جس میں مردولا سارا بائی کارکنان کو خطاب کریں گی۔

احرار خدام خلق کا تعزیتی جلسہ

جامع مسجد میں مسلمانان دہلی کا ایک عظیم الشان تعزیتی جلسہ زیر اہتمام خدام خلق صوبہ دہلی مولانا عبد الحق فاروقی صاحب کی صدارت میں منعقد ہوا۔ مولانا مولوی حبیب الرحمن صاحب لدھیانوی کی اہلیہ محترمہ کی وفات حسرت آیات پر صدر جنرل و فریق چودھری عبد اللہ صاحب سکریٹری احرار نے پبلک کی جانب سے عبد الغنی صاحب ڈار ممبر آل انڈیا کانگریس کمیٹی اور مولانا عبد اللہ صاحب کی تائید سے منظور ہوا کہ مسلمانان دہلی کا یہ عظیم الشان جلسہ رئیس الاحرار حضرت مولانا حبیب الرحمن صاحب لدھیانوی کی اہلیہ محترمہ کے انتقال پر ملال پر اپنے دلی رنج و غم کا اظہار کرتا ہے۔ اور دعا ہے کہ رب العزت مرحومہ کو اپنی آغوش رحمت میں جگہ دے اور پسماندگان کو صبر جمیل عطا فرمائے۔ آمین۔ جلسہ میں شاہ محمود صاحب منشی صدر ڈسٹرکٹ کانگریس کمیٹی نے مختصر تقریر کے بعد فاتحہ منعقد کرائی۔ آخر میں مولانا حبیب الرحمن صاحب لدھیانوی رئیس الاحرار نے اپنی رفیقۂ حیات کے حالات اور خدمات پر روشنی ڈالی۔

آفس سکریٹری احرار خدام خلق

کانگریس کمیٹی وارڈ نمبر ۲ کا جلسہ

سید الدین قریشی سکریٹری ضلع کانگریس کمیٹی نے کاری باؤلی حوض مطلع فرماتے ہیں کہ ڈسٹرکٹ کانگریس کمیٹی نمبر ۲ کے تمام سرگرم ممبران کو جو ۵ ۔ ۶ کو ڈیکل ہو ۷ جون بروز بدھ مطلع کیا جاتا ہے کہ ایسے تمام ممبران کی ایک ضروری میٹنگ بروز اتوار ۸ جون ... کانگریس کمیٹی کے دفتر ... میں ہونا قرار پائی ہے۔ امید ہے کہ تمام ایکزیکٹو ممبران ٹھیک وقت پر تشریف لانے کی تکلیف فرما کر اپنے مفید مشوروں سے مشکور فرمائیں گے۔

مولانا قاسمی کا بیان

مولانا اخلاق حسین قاسمی رکن کانگریس ... مہاجرین کے مسئلہ میں ہند اور پاکستان میں ہو رہا ہے اس کانفرنس کے بارے میں ایک بیان دیا ہے۔ آپ نے کہا ہندی مسلمانوں کی باعزت زندگی کا دارومدار اس پر ہے کہ پاکستان میں غیر مسلموں کو آزادانہ اور امن کی زندگی نصیب ہو۔ آپ نے کہا ہندو رویہ قابل فخر ہے کہ اس نے گاندھی جی کی نصیحت پر عمل کرتے ہوئے واپس آنے والے مسلمانوں کی حوصلہ افزائی کی اور ان کا ...

شاہزادی الزبتھ ماں بننے والی ہیں

لندن۔ ۵ جون۔ کہا جاتا ہے کہ تخت انگلستان کی وارثہ ۲۲ سالہ شاہزادی الزبتھ اکتوبر میں ماں بن جائیں گی۔ بکنگھم محل سے اعلان ہوا ہے کہ وہ ۱۰ جون کے ایک تقریب میں شرکت نہیں کریں گی۔ اگرچہ شاہزادی تخت انگلستان کی وارثہ ہیں پھر بھی ان کی بچوں کی پوزیشن میں کوئی فرق نہیں آتا کیونکہ خاتون ہیں بادشاہ کے لڑکا پیدا ہو جانے کے امکان کو نظر انداز نہیں کر دیا گیا ہے۔ شہزادیاں اپنے بچوں کو خطابات واپس نہیں کر سکتیں اور شاہزادی الزبتھ بھی اپنے بچے کو اس وقت تک خطاب مستقل نہیں کر سکتیں جب تک کہ وہ تخت پر نہ بیٹھ جائیں۔ شاہزادی کے تخت پر بیٹھنے کے بعد ان کی سب سے بڑی اولاد کو (اگر ہوا تو) پرنس آف ویلز بنا دیا جائے گا۔

اس وقت کوئی صحیح اندازہ نہیں کیا جا سکتا

ایشیائی علاقوں کے لئے روسی تجاویز

اوٹاکمنڈ۔ ۵ جون۔ روسی سفیر ایم نوویکوف کے ایشیائی اقتصادی کمیشن کے سیشن میں روسی سفیر ایم نوویکوف نے کل کو مخفی بیان کے بارے میں کہ روسی وفد کو جب موضوعات سے خصوصاً ایشیائی خطے کی صنعتی و تجارتی ترقی کے بارے میں خاص باتیں کہنا ہیں۔

مختلف ممالک کے نمائندوں میں قیاس آرائیاں ہو رہی ہیں کہ آیا روس ایشیا کے جنگ زدہ علاقوں کے لئے اقتصادی تجاویز پیش کرنا چاہتا ہے جس طرح کہ یوروپی ممالک کے لئے مارشل تجاویز پیش کی گئی ہیں۔

لاہیر میں جو پیشنگوئیاں ہو رہی ہیں ان کے مطابق مارشل کی تجاویز کے جواب میں روس اپنی تجاویز پہلے ہی مرتب کر چکا ہے اور جلد از جلد ان کا اظہار کر دینا چاہتا ہے۔ ایشیا کے لئے روسی تجاویز کو ابھی محض قیاس تصور کیا جا رہا ہے۔ اور جس وقت تک کہ کرملین سے کوئی معتبر اور با وثوق اعلان نہیں کیا جاتا ہے۔

لنکا اور اقوام متحدہ کی رکنیت

لیک سکسیس ۵ جون۔ آج اس امر کا انکشاف کیا گیا ہے کہ حکومت لنکا نے مجلس اقوام متحدہ کی ممبری کی درخواست کی ہے۔ وزیر اعظم لنکا نے مجلس اقوام متحدہ کے سکریٹری ...

ہوتا ہے جادہ پیما پھر کارواں ہمارا

اس مضمون کی دوسری قسط آئندہ کی اشاعت میں ملاحظہ کیجیے۔

فلسطینی ثالث کی دوڑ دھوپ

(صفحہ اول کالم ۷ سے آگے)

کاؤنٹ کے دورہ کے بارے میں بتایا گیا ہے کہ وہ گفتگو کے لئے عمان اور شاہ عبداللہ سے بات چیت کرنے کے بعد کل قاہرہ واپس آئے اور نقراشی پاشا سے جو ملاقات ... ملاقات کی ... کے بارہ میں ... نقراشی پاشا نے ان کی درخواست کو منظور کیا۔

قاہرہ کے اخبار الاہرام کو کاؤنٹ نے بتایا کہ فلسطین کے مستقبل کے بارے میں ابھی تک یہودیوں اور عربوں سے کوئی بات چیت نہیں ہوئی۔ انہوں نے کہا کہ ہم امن جانتے ہیں جس کے لئے صلح مزید ہی ہے اب تک ذرا بھی مایوسی کی کوئی بات نہیں ہے شرق اردن مصر عراق اور سعودی عرب سے بات چیت کر چکا ہوں اور اسرائیل کی عارضی حکومت سے بھی بات چیت کر چکا ہوں۔

جمعرات کے دن آپ نے انقلاب پاشا ... کا بھی ... کے علاوہ قاہرہ شام اور لبنان کے نمائندوں سے بھی ملے۔ ... فلسطین کے معاملات میں دلچسپی لینے والوں سے ملاقاتیں کو فلسطین کی تجاویز کے نفرے کا نام گفت و شنید کریں گے۔

دولت مشترکہ کا ایک ممبر ہے۔ اور اس نے اقوام متحدہ کے چارٹر کو تسلیم کر لیا ہے۔ اب اس کی خواہش ہے کہ امن عالم کو برقرار رکھنے میں اپنی امکانی امداد دے گا۔

مجلس اتحاد المسلمین حیدرآباد کی

انڈین یونین میں شمولیت برداشت نہیں کی جائے گی

حیدرآباد دکن ۵ جون۔ مجلس اتحاد المسلمین کی مشاورتی کونسل کا ایک اجلاس ہوا جس میں یہ طے کیا گیا کہ مجلس اتحاد المسلمین کبھی اس سے اتفاق نہیں کر سکتی کہ حیدرآباد انڈین یونین میں شامل ہو جائے اس کے علاوہ مجلس حیدرآباد اور انڈین یونین کے درمیان کسی ایسے معاہدے کو بھی تسلیم نہیں کرے گی جس سے حیدرآباد کی سیاسی آزادی اور سالمیت پر ضرب آتا ہو۔ نیز مجلس انڈین یونین کی حیدرآباد کے اندرونی معاملات میں ... مداخلت برداشت نہیں کر سکتی۔

کونسل نے اتحاد المسلمین کے صدر سید قاسم رضوی کو یہ اختیار دیا ہے کہ وہ ان معاملات میں بغیر کونسل کے مشورہ کے جو قدم مناسب سمجھیں اٹھائیں۔

جنوبی افریقہ کے نئے وزیر اعظم ڈاکٹر ملان کی نشری تقریر

پریٹوریا ۴ جون۔ جنوبی افریقہ کے نئے وزیر اعظم ڈاکٹر ملان نے وزیر اعظم کی حیثیت سے براڈکاسٹ کرتے ہوئے کہا ہم یوروپین اقوام کی زیادہ سے زیادہ حقوق کی حفاظت کریں گے آپ نے یوروپی اور غیر یوروپی اقوام کے علیحدگی کے قانون کی حمایت کرتے ہوئے کہا کہ اس سے دونوں طرح کے باشندوں کو فائدہ ہے آپ نے کہا کہ برطانوی کامن ویلتھ میں ہم خوشی سے رہیں گے اگر اپنے حقوق میں دست اندازی نہ کی جائے۔

دہلی۔ ۵ جون۔ معاصر ہندوستان سٹینڈرڈ کے نامہ نگار کے مطابق بنگال حکومت مرکزی حکومت کو یہ تجویز کر رہی ہے کہ ہندوستانی فوج میں بنگالیوں کا ایک علیحدہ دستہ بنایا جائے۔ اگرچہ جنگ کے دوران میں ایک لاکھ پچاس ہزار بنگالی بھرتی ہوئے لیکن انکی کوئی علیحدہ یونٹ نہیں بنائی گئی اور اب علاقائی بنیادوں پر بھرتی کی جا رہی ہے۔ تجویز میں اس بات کا تذکرہ ہوگا کہ سکھوں، راجپوتوں، جاٹوں، مرہٹوں، گڑھوالیوں، آسامیوں، مرہٹوں، بہاریوں اور گورکھوں کے علیحدہ علیحدہ دستے ہیں۔ تو بنگالیوں کی کیوں نہیں۔ جنہیں کلرک بھرتی کیا جاتا ہے۔

جنرل کو ایک خط بھی لکھا ہے کہ لنکا بھی ہندوستان پاکستان، آسٹریلیا اور جنوبی افریقہ کی طرح برطانوی ...

الہ آباد یونیورسٹی کی اردو دشمنی

(از نامہ نگار الجمعیۃ)

دہلی ۵ جون۔ یہ معلوم ہو کر کہ الہ آباد یونیورسٹی کے دفتروں میں صرف دیوناگری رسم الخط میں کام ہونا شروع ہو گیا ہے اور ہندی سے ناواقف لازمین کو ملازمتوں سے برطرف کیا جا رہا ہے۔ یہاں کے اسعد ... میں نفرت کی لہر دوڑ گئی ہے ہندوستان کی ممتاز اور صوبجات متحدہ کی سب سے بڑی یونیورسٹی کے اس اقدام پر سخت ... حیرت و استعجاب ہو رہا ہے کہ جس مقام پر گاندھی جی کے پھول بہائے جا چکے ہیں اور جو ہندو مسلم اتحاد کا مرکز رہا ہے۔ وہاں گاندھی جی کے مشن کو ناکام بنانے کی کوششیں ہو رہی ہیں۔

یاد رہے کہ اس متبرک مقام کے ... کانگریس کا ... ہندی ... اردو کا ... تھا۔ اس شہر کی یونیورسٹی کو فخر ہے کہ اس نے کانگریس و سائنس اور ... کی ملازمتیں ... فرقہ کے ... الہ آباد یونیورسٹی کی وہ ادارہ ہے جس نے ... ان ... کی مخالفت نہیں ...

نظام کے مشیر والٹر مانکٹن ابھی دہلی نہیں آرہے

حیدرآباد دکن ۵ جون معلوم ہوا ہے کہ سر والٹر مانکٹن جو آج حیدرآباد سے دہلی آنے والے تھے اب نہیں آ رہے۔

معلوم ہوا ہے کہ ابھی تک انہوں نے یہ طے نہیں کیا ہے کہ وہ کب دہلی آئیں گے کل وہ حیدرآباد آئے ہیں۔ آتے ہی انہوں نے نظام سے ملاقات کی خیال تھا کہ اس ملاقات کے فوراً بعد وہ نظام کا آخری جواب لے کر دہلی روانہ ہو جائیں گے۔

آج والٹر مانکٹن نے ریاست کے ممتاز افسران سے ملاقات کی اور حیدرآباد اور انڈین یونین کے باہمی تعلقات کے متعلق سنجیدگی سے گفت و شنید کی۔ اس کے بعد وہ دوبارہ نظام سے بھی ملے اور معاملات مذکورہ پر ان سے بھی مشورہ کیا۔ شام کو انہوں نے ریاست کے وزیروں کی ایک مشاورتی کانفرنس میں بھی شرکت کی۔

ابھی یہ نہیں کہا جا سکتا کہ وہ کب دہلی آئیں گے۔ لیکن خیال ہے کہ وہ جلد ہی آنے والے ہیں۔ البتہ اتنا ضرور کہا جا سکتا ہے کہ سر والٹر مانکٹن کی حیدرآباد سے دہلی آنے میں تاخیر معنی خیز ہے۔

دہلی میں فساد کی غلط افواہوں کا مقابلہ

دہلی ۵ جون۔ دہلی میں اس وقت جھگڑوں کی بعض بے بنیاد خبریں پھیل رہی ہیں جن سے عوام میں اضطراب پھیل رہا ہے سرکاری حلقوں سے معلوم ہوا ہے کہ اس اضطراب کو دور کرنے حالات کو ہر قیمت پر قابو میں رکھنے اور شہر کی فضا کو پر امن رکھنے کے لئے امن کی زبردست مہم شروع کی جانے والی ہے۔ معلوم ہوا ہے کہ پنڈت جواہر لال نہرو دہلی کے چیف کمشنر، ڈپٹی کمشنر اور پولیس افسران سے اس سلسلہ میں مشورہ کیا۔ اور دہلی میں امن قائم رکھنے کے ذرائع پر غور کیا۔ اتوار کے دن شہر میں ایک جلسہ عام میں پنڈت نہرو امن قائم رکھنے کی ضرورت پر ایک تقریر کرنے والے ہیں۔

کانگریسی رضاکاروں کے ایک جلسہ میں مس مردولا سارا بھائی نے تقریر کرتے ہوئے کہا کہ دہلی میں ہر قیمت پر امن قائم رکھنے کی ضرورت ہے اور شرارت کرنے والوں کے خلاف قانونی چارہ جوئی کرنی چاہیئے۔ آج کانگریس کے دفتر میں ایک جلسہ منعقد ہوگا جس میں کانگریسی رضاکاروں کے لئے اس سلسلہ میں پروگرام مرتب کیا جائے گا۔

دہلی اور نئی دہلی میں طوفان باد و باراں

دہلی ۵ جون۔ کل شام یہاں ایک تند لیکن قلیل الوقت آندھی اور بارش آئی نئی دہلی کے کچھ علاقوں میں خفیف سی ژالہ باری بھی ہوئی۔ اس طوفان کی رفتار کم و بیش ۷۰ میل تھی۔ دہلی چھاؤنی کے اندر بہت سے راستے اور سڑکیں بند ہو گئیں۔ مکانوں کے دروازوں اور کھڑکیوں کے شیشے چکنا چور ہو گئے۔ سڑکوں کے کنارے بیٹھنے والے دکانداروں کا برائے فروخت کپڑا، کتابیں اور دیگر اشیاء ہوا کے ساتھ اڑ گئیں۔ کئی موٹریں سڑکوں پر گری پڑی ہوئی ٹہنیوں سے ٹکرا گئیں۔ سندھیا ہاؤس کے قریب ایک کار کو سخت نقصان پہونچا۔ شام کے ۸ بجے طوفان ختم ہو گیا۔

نصف شب کے بعد دوبارہ تند ہوا چلی اور بہت زیادہ بارش ہوئی جو آج صبح تک ہوتی رہی۔ ... اطلاع ملی ہے کہ صبح کو ... کسی شخص کے زخمی ہونے کی اطلاع ابھی تک موصول نہیں ہوئی ہے۔ ... بارش کے باعث یہاں کے درجہ حرارت میں کافی حد تک کمی واقع ہوگی ہے۔ ... کل کا زیادہ سے زیادہ درجہ حرارت ۱۰۴ اور کم سے کم ۷۶ رہا۔

ایک کانسٹبل معہ رائفل فرار

گاندھی جی کے قتل کے ملزموں کی حفاظت پر مامور تھا

دہلی ۵ جون۔ معلوم ہوا ہے کہ ایک کانسٹبل جو لال قلعہ میں گاندھی جی کے قتل کے مقدمہ کے ملزموں کی حفاظت پر متعین تھا اپنی رائفل اور بیس کارتوس لے کر فرار ہو گیا۔ اس کا نام جونت سنگھ بتایا جاتا ہے۔ ... کے لئے ...

مسجد کروڑہ میں اصلاحی جلسہ

آج بعد نماز عشا مسجد کروڑہ والی گلی قاسم جان میں مولانا اخلاق حسین صاحب قاسمی جمعیۃ علماء کے اصلاحی اور تعمیری پروگرام کے ماتحت تقریر فرمائیں گے۔

آپ کا موضوع معراج رسول اور مسلمانوں کا فرض ہوگا۔ امید ہے کہ علاقہ والے جلسے میں شرکت کریں گے۔

کی رہنمائی کرنی چاہیئے۔

فلسطین کا مسئلہ ایشیا کی ہر قوم کے لئے اہمیت رکھتا ہے۔ فلسطین کا مسئلہ بین الاقوامی امن کا مسئلہ ہے۔ یوروپین ممالک کی ایشیائی ممالک کے امن اور اتحاد کو برباد کرنے کی ایک سازش ہے۔ امریکہ اور انگلستان کے سیاست دانوں کی ایک فریب چال ہے۔ دنیا کو پھر سے ایک خوفناک جنگ میں دھکیل دینے کا ایک مہرہ ہے۔ اس مسئلہ کو آج اسی اہمیت سے سمجھنا چاہیئے۔ انڈین یونین کی سرکار خاص طور پر پنڈت جواہر لال نہرو جو اس وقت بین الاقوامی سیاست کو سمجھنے والوں کی صف اول میں ہیں۔ کیوں خاموش ہیں۔ اس مسئلہ پر ہندوستان خاموش نہیں رہ سکتا۔ برطانیہ اور امریکہ کی اس پر فریب چال کو سمجھ کر ہندوستان کے وزیر اعظم کو ایشیائی اقوام

کی کئی ہے

ہونے کی توقع ہے۔ دوسرے حلقوں سے بھی آپ کو کھڑا کرنے کی کوشش کی گئی تھی لیکن امید ہے کہ آپ اس حلقہ سے بلا مقابلہ منتخب ہو جائیں گے آپ نے قیام امن اور ہندو مسلم اتحاد کے لئے حال ہی میں اہم خدمات انجام دی ہیں۔ امید ہے کہ آپ آل انڈیا کانگریس کمیٹی میں ... کی خدمات انجام دیں گے اور ... خوش آمدید ...

میر مشتاق احمد صاحب کا بیان

سلسلہ بین الاقوامی مسئلہ کو ایک محض اسلامی اور صرف مسلمانوں کا مسئلہ بنا کر مسئلہ کی نوعیت کو گھٹا کر اس کا دائرہ محدود کر دیتے ہیں۔ آج فلسطین کا سوال درپیش ہے۔ اس سوال کو بھی ایک فرقہ کا سوال بنایا جا رہا ہے۔ یہ ہماری سیاسی تربیت

خیر مقدم کیا۔ آپ نے کہا پاکستان کا بھی فرض ہے کہ وہ بھی ایسا ہی کرے اور بچھڑے ہوئے لوگوں کو اپنی آغوش میں لے۔ آپ نے مسلم لیگی لیڈروں مثلاً نواب اسمٰعیل خاں اور بیگم اعزاز رسول وغیرہ سے اپیل کی کہ وہ پاکستان پر زور ڈال کر غیر مسلم مہاجرین کو واپس لے جانے کا اعلان کرائیں۔ آپ نے تمام مسلمانوں سے بھی اپیل کی کہ وہ گوشہ گوشہ سے وزیر اعظم پاکستان کو تار دے کر اس بات کا مطالبہ کریں کہ غیر مسلم پناہ گزینوں کو عزت سے پاکستان لے جا کر پھر بسایا جائے۔

مولانا نور الدین بہاری کا انتخاب

معتبر ذرائع سے معلوم ہوا ہے کہ کل ہند کانگریس کمیٹی میں دہلی کی نمائندگی کے لئے ضلع کانگریس کمیٹی ... دہلی نے مولانا موصوف کو بطور امیدوار کھڑا کیا ہے چناؤ کی آخری تاریخ ۴ جون کو شام کے چھ بجے مقرر تھی۔ لیکن اب تک مولانا کے مقابلہ میں کوئی آدمی کھڑا نہیں ہوا ہے۔ اور کسی کے کاغذات نامزدگی داخل نہیں ہوئے۔ اس لئے آپ کے بلا مقابلہ منتخب

تمام دنیا جھوٹ نہیں بولتی

ہمارا یقین اور دعوٰی ہے کہ مشہور ماہوار تجارتی رسالہ روزگار کو مطالعہ کر کے ہر شخص روپیہ کمانے کے نئے نئے کاروبار کرنے اور شاندار آمدنی کمانے کے قابل ہو سکتا ہے ہزاروں تعلیم یافتہ ہر ماہ فائدہ اٹھاتے ہیں ہزاروں میں سے چند معززین کی رائیں مطالعہ کریں۔

(۱) ڈاکٹر کے۔ کے مہتہ دیانند سول سرجن۔ نینی تال۔ رسالہ واقعی مفید ہے اور خاص کر بیکاروں کے لئے (۲) لالہ سادھو رام گپتا بی۔ اے۔ ایل۔ ایل بی۔ ایڈوکیٹ دھنباد۔ تعلیم یافتہ نوجوانوں کے لئے آپ کا رسالہ ایک اچھا معاون و مددگار خیال کرتا ہوں۔ بے کار کی خدمت خدا کی خدمت ہے اس لحاظ سے آپ مجھے عبادت کی سیڑھی پر بہت اونچے چڑھے ہوئے نظر آتے ہیں ۵ غریبوں کے نام اپنی طرف سے رسالہ جاری کرانا چاہتا ہوں (۳) اہلیہ جناب ارشاد حسین صاحب زبیری نائب تحصیل دار فتح آباد آگرہ۔ رسالہ امید ہے بیحد مفید ہے خدا ترقی دے سب کو دامے درمے قدمے آپ کی خدمت کرنی چاہیے۔ (۴) میسرز دھوشاہ اینڈ سنز کنٹراکٹرز جالندھر شہر۔ بطور امداد آپ کا رسالہ ۵ اشخاص کے نام بھجوانا چاہتا ہوں جس روپے بذریعہ منی آرڈر ارسال ہیں (۵) امر سنگھ جی ڈرافٹسمین پراونشل ڈویژن رہتک۔ روزگار میرے لئے بہت مفید ثابت ہوا میرے بھائی نے اس کو پڑھ کر صابن کا کام شروع کر دیا ہے (۷) شیام سندر گپتا۔ ... اتنی کم فیس میں اتنا بہترین رسالہ نہیں مل سکتا (۸) حافظ عبد اللطیف عبد الحئی جنرل مرچنٹس گنگوہ (سہارنپور) روزگار کی جس قدر تعریف کی اس سے کہیں زیادہ بڑھ چڑھ کر پایا (۹) فرینڈز میڈیکل ورکس ڈھاکہ۔ کاروباری حضرات و بیکار نوجوانوں کے لئے باعث رحمت ہے (۱۰) صوبیدار جاگی برشاد ... دل ہوشیار پور رسالے بہت میرا یقین ہے کہ ان کی مدد سے صحیح پیشہ کا انتخاب کر سکوں گا۔ کئی خاص نمبر جلد شائع ہوں گے۔ چار روپے چار آنے منی آرڈر بھیج کر تمام عام و خاص نمبر سال بھر تک حاصل کرتے رہیں نا پسند ہونے پر بیدا چندہ واپس۔ مکمل تفصیل مفت منگوائیں۔

رسالہ "روزگار" (۵) قطب روڈ دہلی

تپدق

پرانے بخارات

T.B.

जबरी

JAGADHRI

JABRI

جبری

تپدق اور پرانے بخارات کے مریضو دیکھو

T.B.

ٹی۔ بی

جناب توسل حسین صاحب رئیس ہنمانی موسے پور ڈاکخانہ مجہرشاکند ضلع فیض آباد سے تحریر فرماتے ہیں ہم کو خیال تھا کہ تپدق (ٹی بی) مرض کی دنیا میں کوئی بھی دوا نہیں ہے۔ لیکن آپ کی جبری نے اس خیال کو قطعی غلط ثابت کر دیا ہے جب مریض کے لئے دوا منگوائی تھی بے حد فائدہ ہو رہا ہے مریض دن دگنی رات چوگنی ترقی کر رہا ہے ہم تہ دل سے مشکور ہیں ایشور پاک پروردگار آپ کے کارخانے کو دگنی ترقی دے۔

صاحبان ہم سوں ایسے خطوط ٹی بی سینیٹوں کے مریضوں کے آپ معہ پورا پتہ ان کالموں میں پہلے بھی دیکھ چکے ہیں ہندوستان کے کونے کونے میں لوگوں نے مان لیا ہے کہ اس خوفناک مرض سے مریض کی جان بچانے والی اگر کوئی دوا ہے تو وہ جبری ہی ہے اگر آپ سب طرف سے مایوس ہو چکے ہیں تو برائے خدا کام لے کر ایک بار ضرور جبری کی آزمائش کریں۔ اسی آزمائش کے لئے ہم نے دس روز کا نمونہ بھی رکھ دیا ہے تاکہ تسلی ہو سکے پس آج ہی آرڈر دیں ورنہ پھر وہی مثل ہوگی کہ اب پچھتائے کیا ہوت جب چڑیاں چگ گئیں کھیت۔ دسوں حکیم ڈاکٹر و وید صاحبان اپنے مریضوں پر استعمال کر کے نام پیدا کر رہے ہیں اور ہمارے آرڈر دے رہے ہیں سنا رہے اگر آرڈر دیں تو اپنا پورا پتہ نزد علاقہ ضرور تحریر کریں قیمت اس طرح ہے جبری اسپیشل ... ساتھ طاقت بڑھانے کے لئے قیمتی کشتہ جات سونا موتی۔ ابرک وغیرہ شامل ہیں مکمل ... روز کا کورس ۵۰ روپے نمونہ دس روز ... روپے۔ جبری ... جس میں قیمتی جڑی بوٹیاں شامل ہیں امیر و غریب سب استعمال کر سکتے ہیں مکمل کورس بیس روپے نمونہ دس روز صرف ۶ روپے محصول ڈاک علیحدہ ہے آرڈر میں اخبار کا حوالہ ضرور دیں۔ جلد آرڈر دے کر مریض کی جان بچائیں تار کا پتہ جبری جگادھری (JABRI JAGADHRI) کافی ہے۔

E.P.

پتہ۔ رائے صاحب کے۔ ایل شرما اینڈ سنز کیمسٹ اینڈ میکر (25) جگادھری (مشرقی پنجاب)

دھوپ اور نظر کے چشمے

فریم کیس اور سب سامان متعلقہ چشمہ ہمارے ہاں ہول سیل و ریٹیل نرخ پر بکفایت ملتا ہے۔

چاندنا اوپٹیکل کمپنی

حویلی حسام الدین۔ بلیماران چاندنی چوک دہلی

جب آپ دہلی تشریف لائیں

تو

آزاد ہند ہوٹل جامع مسجد دہلی

میں قیام فرمائیں جہاں کھانے اور رہائش کا بہترین انتظام ہے

فضل پشاوری مالک آزاد ہند ہوٹل اردو منزل اردو بازار دہلی

کشمیر میں اڑی ڈومیل محاذ پر ہندی فوجیں چکوٹھی پر قبضہ کرنے والی ہیں

سری نگر سے ۴۵ میل پر حملہ آوروں کی کشمیر میں داخل ہونے کی کوشش

ہندی فوجوں کی تیاری۔ حملہ آور بلا مقابلہ کئے بھاگ جائینگے

سری نگر ۶ رجون [illegible] دستوں کی بابت آج اطلاع ملی ہے کہ وہ کشمیر کی وادی میں گھسنے کی کوشش کر رہے ہیں۔ یہ خبریں ان معتبر اطلاعات پر مبنی ہیں جو یہاں سری نگر پہونچی ہیں۔ [illegible] پہاڑیوں سے ۴۵ میل کے فاصلہ پر بتلائے جاتے ہیں۔ یہ سری نگر سے پچیس میل کے فاصلہ پر واقع ہے۔ [illegible] یہاں سے ۱۰ میل کے فاصلہ پر ہیں۔ کہا جاتا ہے کہ ان جتھوں میں گلگت اسکاؤٹ سپاہیوں کی بہت کافی تعداد شامل ہے۔ [illegible] اسلحہ سے مسلح ہیں۔ ان اطلاعات سے باشندوں میں ہراس پھیل گیا تھا۔ لیکن ہندی فوج کے حکام نے [illegible] اطلاع نہیں ملی ہے۔ لیکن باخبر حلقوں کا کہنا ہے کہ ہندی فوج گشت اور دوسرے اقدامات کی وجہ سے یہ لوگ [illegible] بھاگ جائینگے۔ اس علاقہ میں جو سات ہزار فٹ بلند ہے اس طرح سے دشمن کے نمودار ہونے کا مقابلہ کرنا بہت مشکل ہے۔ کیونکہ [illegible] پہاڑی راستوں [illegible] کی موجودگی کی وجہ سے حملہ آور اپنے حملہ کا وقت اور [illegible]

[illegible] حکومت کشمیر اور ہندستان کی فوجوں کو [illegible] کے مقابلہ میں ہندی فوج کی مدد کر رہے ہیں۔ اور اس بات کی توقع ہے کہ حملہ آوروں کو جلد ہی آٹے دال کا بھاؤ معلوم ہو جائیگا۔ چکوٹھی کے محاذ پر حملہ آوروں کے مستقل مزاجی سے مقابلہ کرنے کے باوجود ہندی فوجوں نے گذشتہ ۲۴ گھنٹہ میں نمایاں پیش قدمی کی ہے۔ انہوں نے کئی پہاڑیوں پر قبضہ کر لیا ہے۔ چکوٹھی کی حالت اب انتہائی نازک ہوگئی ہے [illegible] ہندی اور دشمن کی فوجیں [illegible] پہاڑیوں پر موجود ہیں۔ لیکن ہندی فوجوں کی طاقت لمحہ بلمحہ بڑھتی جا رہی ہے۔ حملہ آوروں کی حالت نازک ہو رہی ہے۔ اس لئے ہر وقت چکوٹھی کی فتح کی امید ہے۔ اس محاذ پر ہوائی فضائیہ فوجوں کی مدد کر رہا ہے۔ [illegible] حال ہی جن ہندی فوجوں نے شہتوں پر قبضہ کیا تھا۔ اب انہوں نے اپنے مورچے مضبوط کرلئے ہیں۔ ڈیڑھ ہزار مربع میل کے علاقہ کو حملہ آوروں سے صاف کر دیا ہے۔ اس طرح دشمن کو اڑی ڈومیل کے محاذ پر اپنے بازو سے بھی خطرہ پیدا ہوگیا ہے۔ اڑی سے آگے ہندی فوجوں نے اور کئی گاؤں پر قبضہ کرلیا ہے۔

نوٹس برائے اطلاع عام

ہرگاہ بروئے دفعہ (۱) اسٹیٹ پنجاب ایڈمنسٹریشن انتظام جائداد [illegible] [illegible] اطلاع دی جاتی ہے کہ [illegible] [illegible] دہلی [illegible] [illegible] قانونی امداد کمیٹی جمعیۃ العلماء ہند [illegible] کی پیروی کا موقعہ دیں۔ سکریٹری قانونی امدادی کمیٹی جمعیۃ العلماء [illegible] قاسم جان دہلی۔

فہرست آراضیات زرعی و باغات جن کا قبضہ کسٹوڈین نے بذریعہ گزٹ مورخہ ۲۰ مئی ۱۹۴۸ غیر معمولی لیا

نمبر شمار	خسرہ نمبر وغیرہ	موضع
۱	360/359	موضع لدھاراسے
۲	360/208	"
۳	369/208	"
۴	1033	موضع چھپنر پور
۵	1035 (بنیادواں)	"
۶	1040	"
۷	1066 (تبیاکوالا)	"
۸	1297 / 2544	"
۹	1312 - 1314 / 1301 - 1302	"
۱۰	2550/1313	"
۱۱	2552/1313	"
۱۲	2551/1313	"
۱۳	2545/1314	"
۱۴	2546/1314	"
۱۵	2547/1314	"
۱۶	2548/1314	موضع چھپنر پور
۱۷	1438	"
۱۸	132	"
۱۹	2587/983	"
۲۰	2740/1368	"
۲۱	1030	"
۲۲	2900/1018	"
۲۳	2567/1064	"
۲۴	1251 من	"
۲۵	1294 (زمین دباغات)	"
۲۶	2406/1066	موضع بھسرولی
	2407/1066	"
۲۷	2637/1115	"
	1988/1116	"
۲۸	1883/1116	"
	1884/1116	"
	2641/1121	"
	2643	"
	2067/1885	"
	2068/1885	"
	2645/1353	"
	2647/1879	"
	1353	"
۲۹	1276	"
۳۰	1310 لغایت 1303	"
	1317 لغایت 1311	
	1333-1332-1331	
	1329-1473-1472	
	1336	
۳۱	1321 لغایت 318	بھسرولی
۳۲	1337	"
۳۳	1461	"
۳۴	1354-1353 / 1639/1997 / 1353	بھسرولی
	2554/1355	
	2572/1356	
	1357	
	2004/1358	بھسرولی
	2005/1358	
	2595	
	1360/1362	
	2091/1363	
	1364	

نمبر شمار	خسرہ نمبر وغیرہ	موضع
	1367 لغایت 1365	موضع بھسرولی
	2069/1368	
	2070/1368	
	1372 لغایت 1369	
	2087/1373	
	2093/1374	
	1375	
	2069/1376	
	2613/1377	
	1378، 1398	
	1400، 1401	
	1403، 1404	
	1445	
	2335/1446	
	1447، 1449، 1450	
	1451، 1469، 1471	
	2695	
	1477 لغایت 1475	
	1483 لغایت 1479	
۳۵	1381 لغایت 1379	موضع بھسرولی
	1408، 1498، 1506	
	1518 لغایت 1515، 1516	
	1523، 1524	
	1526، 1528، 1529	
	1615، 1620، 1625	
۳۶	1444 لغایت 1433 [illegible]	موضع بھسرولی
۳۷	1568 لغایت 1561، 1559	موضع بھسرولی
	1566	
۳۸	2705/1431	"
۳۹	1452، 1453، 2179	"
	1455 - 1456	
	1458-1459-1460	
	1531، 1532	
	2071/1533	موضع بھسرولی
	2072/1533	
	2073/1533	
	1537 لغایت 1534	
	1542 لغایت 1539	
۳۹	2071/1533	موضع بھسرولی
	2072/1533 (Cancelled)	
	1537 لغایت 1534	
	1542 لغایت 1539	
	2362/1544	
	2363/1544	
	2364/1544	
	1552 لغایت 1545	
	1651 لغایت 1642	
	2016/1652	
	2017/1652	
	1658 لغایت 1654	
	1639	
۴۰	1457	
۴۱	2337/2007	موضع بھسرولی
	1630-1632-1640	
	1641	
۴۲	2339/2007	موضع بھسرولی
۴۳	1503-1502-1500	
	1498 لغایت	
	1519، 1511 لغایت 1508	

بھلت میں جامعہ اسلامیہ کا قیام

[illegible] مسلمانوں [illegible] جامعہ اسلامیہ قائم کیا گیا ہے۔ [illegible] اور تعلیم بالغان کا انتظام بھی [illegible]

یو پی میں تیرہ لاکھ ہوم گارڈ

[illegible] بیان دیتے ہوئے کہا کہ حکومت یو پی نے [illegible] میں تیرہ لاکھ ہوم گارڈ [illegible]

علیگڑھ یونیورسٹی کے خلاف پروپیگنڈا

شبہات بالکل بے بنیاد ہیں

نینی تال ۵ رجون۔ علیگڑھ مسلم یونیورسٹی کے متعلق یہ اطلاعات پھیلائی گئیں کہ وہ انڈین یونین کے خلاف سرگرمیوں کا مرکز بنی ہوئی ہے۔ [illegible] حیدرآباد کے [illegible] آنے سے یہ شبہات اور بڑھ گئے۔ حکومت نے اس معاملہ کی تحقیقات کی [illegible] معلوم ہوا ہے کہ تحقیقات کرنے والوں نے حکومت کو اطلاع دی ہے کہ علیگڑھ یونیورسٹی کے خلاف یہ الزامات بے بنیاد ہیں۔

جمعیۃ العلماء شہر نینی تال کی سرگرمیاں

[illegible]

خط و کتابت کے وقت نمبر خریداری کا ضرور حوالہ دیجئے۔ ورنہ تعمیل میں تاخیر ممکن ہے

نمبر شمار	خسرہ نمبر وغیرہ	موضع
۴۴	1501	موضع بھسرولی
۴۵	1507	"
۴۶	1637 لغایت 1635	"
	1631-1628	"
۴۷	1634	"
۴۸	1633	"
۴۹	1500	"
۵۰	1588 لغایت 1581	"
۵۱	62 لغایت 67	موضع فتح رائے
	71-70-69	
۵۲	719	موضع کوکروارہ
	1052/999	(کرکوڑا)
۵۳	نمبر 343/326	موضع جعفرآباد
	346/327	
	345/328	
	344/325	

تار و ڈاک کی اصلاح کیلئے نیا انتظام

نئی دہلی ۵ رجون۔ ڈاک و تار کے انتظام کی اصلاح کیلئے حکومت ہند نے فیصلہ کیا ہے [illegible] [illegible] پوسٹل سروس کہلائے گی۔ اس سروس کے لئے افسروں کا انتخاب فیڈرل پبلک سروس کمیشن کے ذریعہ ہوگا۔ [illegible] سروس وغیرہ کے ساتھ ہوگا۔ [illegible] سروس کی شاخوں کا انتظام اب اول درجہ کے افسروں کی نگرانی میں ہوگا۔

اس طرح سلیکشن گریڈ کے افسروں کو بھی اسسٹنٹ پوسٹ ماسٹر جنرل جیسے اہم عہدوں پر لگایا جائے گا۔ کلکتہ، بمبئی، مدراس اور دہلی کے ڈاک کے انتظامات جونیر [illegible] کے افسروں کی بجائے براہ راست نگرانی میں ہوگا۔ توقع ہے کہ ان اقدامات سے ڈویژنوں اور حلقوں میں ڈاک خانوں کا انتظام بہتر ہو جائے گا۔

دکھنیہ بھارت یونین کے وزراء کا حلف وفاداری

اندور ۵ رجون۔ دکھنیہ بھارت یونین کے راج پرمکھ مہاراجہ گوالیار آج اندور بذریعہ طیارہ پہونچے جہاں آپ نے ریزیڈنسی کے [illegible] ہال میں وفاداری لی۔ [illegible] مہاراجہ اندور کے علاوہ دوسرے معززین نے آپ کا خیرمقدم کیا۔ [illegible] [illegible] سات نئے حلف وفاداری اٹھایا۔ گوالیار کی حکومت نے اپنا نظم و نسق راج پرمکھ کے حوالہ کر دیا۔

یونین کے راج پرمکھ مہاراجہ گوالیار نے اپنی طرف سے اور دوسرے حکمرانوں کی طرف سے یقین دلایا کہ ہم لوگ اور عوام ساتھ رہیں گے اور عوام نے یونین کی حالت بہتر بنانے کے سلسلہ میں تعاون کریں گے۔

میرے اوپر لگائے ہوئے الزامات محض بے بنیاد اور لغو ہیں

مسٹر سہروردی کی طرف سے مشرقی بنگال کی حکومت کے الزامات کی تردید

ڈھاکہ ۴ رجون۔ بنگال کے سابق وزیر اعظم مسٹر حسین شہید سہروردی ڈھاکہ سے بذریعہ ٹرین کلکتہ روانہ ہوگئے [illegible] [illegible]

[illegible] مشرقی پاکستان [illegible] [illegible]

آپ نے کہا کہ حکومت کا اعلان ہے کہ بنگال امن اور غیر بنگال کے مشن کی [illegible] [illegible]

کراچی کارپوریشن کی طرف سے امریکہ کی مذمت

کراچی ۴ رجون۔ کراچی سٹی کارپوریشن کا ایک اجلاس منگل کے دن ہوا جس میں امریکی حکومت کے اس اقدام کی کہ اس نے یہودی ریاست اسرائیل کو تسلیم کیا۔ متفقہ طور پر مذمت کی۔ ایک قرارداد منظور کی گئی۔ اس قرارداد کا متن حسب ذیل ہے۔ کارپوریشن کا یہ اجلاس حکومت امریکہ کے یہودیوں کے نام نہاد ریاست اسرائیل کو تسلیم کرنے کی مذمت اور اظہار ناراضگی کرتا ہے اور عربوں کو یقین دلاتا ہے کہ پاکستان کے مسلمان جمہوریت اور مغربی استبداد کے خلاف ان کی جدوجہد سے ہمدردی رکھتے ہیں۔ اس قرارداد کی ایک نقل مفتی فلسطین کو بھیجدی گئی۔

ایران میں ہندستانی تاجروں کی پابندی

ہندی سفیر کا پرزور احتجاج

طہران ۔ ۶ رجون۔ ایرانی پارلیمنٹ نے ایک بل پیش کیا گیا ہے جس کے منظور ہونے پر ایران میں مقیم ہندستانی تاجروں کی سرگرمیاں محدود ہو جائیں گی۔ ہندستانی سفیر علی ظہیر نے وزیر تجارت ایران سے مل کر حکومت ایران کے اس اقدام کے خلاف پرزور احتجاج کیا اور کہا کہ ہندستان میں مقیم ایرانی تاجروں کو وہی حقوق حاصل ہیں جو خود ہندستانی تاجروں کو حاصل ہیں۔ معلوم ہوا ہے کہ دوسرے ممالک کے ڈپلومیٹ بھی حکومت ایران کے اس اقدام کے خلاف احتجاج کرنے والے ہیں۔

جنوبی افریقہ میں ستیہ گرہ ملتوی

نئی حکومت کی پالیسی کے اعلان کا انتظار

جوہنسبرگ ۔ ۴ رجون۔ نٹال اور ٹرانسوال کی انڈین کانگریس کی مشترکہ ستیہ گرہ کونسل نے کل رات یہاں اپنے اجلاس میں فیصلہ کیا کہ ستیہ گرہ کی دو سالہ تحریک کو عارضی طور پر ملتوی کیا جائے۔ اور جنوبی افریقہ کے نئے وزیر اعظم ڈاکٹر ملان سے ملاقات کرکے ہندستانیوں کے مسئلہ پر حکومت کی پالیسی کے متعلق اعلان کرایا جائے۔

زمین کی کاشتکاروں میں برابر تقسیم

سری نگر ۔ ۴ رجون۔ حکومت جموں و کشمیر نے زیادہ اناج پیدا کرو کی مہم کے پیش نظر ۲۰ ہزار کسانوں اور کاشتکاروں کے درمیان زمین کو تقسیم کر دیا ہے۔ اس سلسلہ میں ریاست کے وزیر مالیات اور رجسٹرار گاؤں گاؤں کا دورہ کر رہے ہیں۔

گمشدہ کی تلاش

بنارسی داس صاحب اطلاع دیتے ہیں کہ ان کا بچہ ۸ سالہ پریم کمار ۲۲ رجون صبح کے تقریباً دس بجے سے گم ہے۔ گندمی رنگ ہے۔ اگر کسی صاحب کو یہ بچہ مل جائے تو پتہ ذیل پر پہنچانے کی تکلیف گوارا فرمائیں۔ بنارسی داس مکان نمبر ۱۲۲ گلی [illegible] جی ۔ بی روڈ دہلی

معاشی کمیشن میں انڈونیشیا کی نمائندگی

ابھی تک کوئی سمجھوتہ نہ ہوسکا

اوٹا کمنڈ ۴ رجون۔ معلوم ہوا ہے کہ ابھی تک ولندیزی اور حکومت ہند میں اس بات کے بارے میں سمجھوتہ نہیں ہوسکا کہ انڈونیشیا اور مشرقی جہیہ کمیشن میں انڈونیشیا کو ساتھی نمائندہ کی حیثیت سے شامل کیا جاسکے یا نہیں۔ [illegible] [illegible] لوگوں نے آج یہاں دو پہر دوں سے بات چیت کی۔ اس بات کی امید ہے کہ اگر رائے شماری کی نوبت آئی تو حکومت ہند کو بآسانی اکثریت حاصل ہو جائیگی۔ [illegible] [illegible]

حکومت ہند کا مبارک فیصلہ

کلکتہ ۴ رجون۔ پلاسی کے میدان جنگ میں نواب سراج الدولہ پر لارڈ کلائیو کی فتح کی یادگار کے طور پر [illegible] انگریزوں نے جو علامت بنائی تھی وہ جلد ہی مسمار کر دی جائے گی۔ اور اس کی جگہ اس جنگ کے شہیدوں کی یادگار قائم کی جائے گی اور اس طرح سے حب الوطنی کی تاریخ قائم رہے گی۔

دارالسلطنت

۵ رجون

ضلع کانگریس کمیٹی ...

کمیٹی کے کارکنان کی ایک میٹنگ آج پانچ بجے شام دفتر میں منعقد ہو رہی ہے جس میں ... کارکنوں کو خطاب کریں گے۔

احرار خدام خلق کا تعزیتی جلسہ

جامع مسجد شاہی میں مسلمانان دہلی کا ایک عظیم الشان تعزیتی جلسہ زیر اہتمام خدام خلق ... مولانا عبد ... فاروقی صاحب کی صدارت میں جلسہ ہوا۔ مولانا مولوی حبیب الرحمٰن صاحب لدھیانوی کی اہلیہ محترمہ کی وفات حسرت آیات پر ... عظیم الشان جلسہ رئیس الاحرار حضرت مولانا حبیب الرحمٰن صاحب لدھیانوی کی اہلیہ محترمہ کے انتقال پر ملال پر اپنے دلی رنج و غم کا اظہار کرتا ہے ...

شاہزادی الزبتھ ماں بننے والی ہیں

لندن ۵ رجون۔ کہا جاتا ہے کہ تخت انگلستان کی وارث ۲۲ سالہ شاہزادی الزبتھ اکتوبر میں ماں بن جائیگی۔ بکنگھم محل سے اعلان ہوا ہے کہ وہ ۱۰ رجون کے ... تقریب میں شرکت نہیں کریں گی۔ اگرچہ شاہزادی تخت انگلستان کی وارث ہیں ... شاہزادی الزبتھ ... بیٹھے گی تو اس کے بعد ان کی سب سے بڑے لڑکے کو (اگر ہوا تو) پرنس آف ویلز بنا دیا جائے گا۔

اس وقت کوئی صحیح اندازہ نہیں کیا جاسکتا

ایشیائی علاقوں کے لئے روسی تجاویز

اوٹاکمنڈ ۵ رجون۔ روسی سفیر ... ایشیائی اقتصادی کمیشن کے سیشن میں روسی سفیر ... کل کرسمس خیز بیان کے بارے میں کہ روسی وفد کے پیش ... کے بارے میں خاص باتیں کہنا ہے۔

مختلف ممالک کے نمائندوں میں قیاس آرائیاں ہو رہی ہیں کہ آیا روس ایشیا کے جنگ زدہ علاقوں کے لئے اقتصادی تجاویز پیش کرنا چاہتا ہے جس طرح کہ یورپی ممالک کے لئے مارشل تجاویز پیش کی گئی ہیں۔ ... اور جس وقت تک کریملن سے کوئی معتبر اور باوثوق اعلان نہیں کیا جاتا ہے۔

لنکا اور اقوام متحدہ کی رکنیت

لیک سکسس ۵ رجون۔ آج اس امر کا انکشاف کیا گیا ہے کہ حکومت لنکا نے مجلس اقوام متحدہ کی ممبری کی درخواست کی ہے۔ وزیر اعظم لنکا نے مجلس اقوام متحدہ کے سکرٹری ...

ہوتا ہے جادہ پیما پھر کارواں ہمارا

اس مضمون کی دوسری قسط آئندہ کی اشاعت میں ملاحظہ کیجئے۔

مجلس اتحاد المسلمین حیدرآباد کی

انڈین یونین میں شمولیت برداشت نہیں کی جائے گی

حیدرآباد دکن ۵ رجون۔ مجلس اتحاد المسلمین کی ... کونسل کا ایک اجلاس ہوا جس میں ... کبھی اس سے اتفاق نہیں کرسکتی کہ حیدرآباد انڈین یونین میں شامل ہو جائے ... مشورہ کے جو قدم مناسب سمجھیں، اٹھائیں۔

جنوبی افریقہ کے نئے وزیراعظم ڈاکٹر ملان کی نشری تقریر

پریٹوریا ۴ رجون۔ جنوبی افریقہ کے نئے وزیراعظم ڈاکٹر ملان نے وزیراعظم کی حیثیت سے براڈکاسٹ کرتے ہوئے کہا۔ ہم یوروپین اقوام کی زیادہ سے زیادہ حقوق کی حفاظت کریں گے ... غیر یوروپی اقوام کے علیحدگی کے نئے قانون کی حمایت کرتے ہوئے کہا ... اگر اپنے حقوق میں دست اندازی کی جائے۔

دہلی ۵ رجون۔ معاصر ہندوستان سٹینڈرڈ کے نامہ نگار کے مطابق بنگال حکومت مرکزی حکومت کو تجویز کر رہی ہے کہ ہندوستانی فوج میں بنگالیوں کا ایک علیحدہ دستہ بنایا جائے۔ اگر جنگ کے دوران میں ایک لاکھ بیس ہزار بنگالی بھرتی ہوئے لیکن ان کی کوئی علیحدہ یونٹ نہیں بنائی گئی ... راجپوتوں، جاٹوں، ... گڑھوالیوں، آسامیوں، مرہٹوں، بہاریوں ... کے علیحدہ علیحدہ دستے ہیں ... جنرل کو ایک خط میں لکھا ہے کہ لنکا بھی ہندوستان، پاکستان، آسٹریلیا اور نیوزیلینڈ کی طرح برطانوی ...

فلسطینی ثالث کی دوڑ دھوپ

(صفحہ اول کالم ۲ سے آگے)

کاؤنٹ کے دورے کے بارے میں بتایا گیا ہے کہ ... گفتگو ... جیت کرنے کے بعد کل کاہرہ واپس آئے اور نقراشی پاشا سے ... کے ادھر نقراشی پاشا نے ان کی دعوت کو منظور کیا۔

قاہرہ کے اخبارات نویسوں کو کاؤنٹ نے بتایا کہ فلسطین کے مستقبل کے بارے میں ابھی ... کوئی بات چیت نہیں ہوئی۔ ... اور اسرائیل کی عارضی حکومت سے بھی بات چیت کرچکا ہوں۔ ... قاہرہ، شام اور لبنان کے ... فلسطین کے معاملات ... گفت و شنید کریں گے۔

دولت مشترکہ کا ایک ممبر ہے، اور اس نے اقوام متحدہ کے چارٹر کو تسلیم کر لیا ہے۔ اب اس کی خواہش ہے کہ امن عالم کو برقرار رکھنے میں اپنی امکانی امداد دیکھے۔

الہ آباد یونیورسٹی کی اردو دشمنی

(نامہ نگار الجمعیۃ)

دہلی ۵ رجون۔ یہ معلوم ہوکر کہ الہ آباد یونیورسٹی کے دفتروں میں صرف دیوناگری رسم الخط میں کام ہونا شروع ہوگیا ہے اور ہندی سے ناواقف ملازمین کو ملازمت سے برطرف کیا جا رہا ہے۔ ... گاندھی جی کے مشن کو ناکام بنانے کی کوششیں ہو رہی ہیں۔ ...

نظام کے مشیر والٹر مانکٹن ابھی دہلی نہیں آرہے

حیدرآباد دکن ۵ رجون معلوم ہوا ہے کہ سر والٹر مانکٹن جو آج حیدرآباد سے دہلی آنے والے تھے اب نہیں آرہے۔

معلوم ہوا ہے کہ ابھی تک انہوں نے یہ نہیں کہا ہے کہ وہ کب دہلی آئیں گے۔ کل وہ حیدرآباد آئے ہیں۔ آتے ہی انہوں نے نظام سے ملاقات کی خیال تھا کہ اس ملاقات کے فوراً بعد وہ نظام کا آخری جواب لے کر دہلی روانہ ہو جائیں گے۔

آج والٹر مانکٹن نے ریاست کے ممتاز افسران سے ملاقات کی اور حیدرآباد اور انڈین یونین کے باہمی تعلقات کے متعلق سنجیدگی سے گفت و شنید کی۔ اس کے بعد وہ دوبارہ نظام سے بھی ملے اور معاملات مذکورہ پر ان سے بھی مشورہ کیا۔ شام کو انہوں نے ریاست کے وزیروں کی ایک مشاورتی کانفرنس میں بھی شرکت کی۔

ابھی یہ نہیں کہا جاسکتا کہ وہ کب دہلی آئیں گے۔ لیکن خیال ہے کہ وہ جلد ہی دہلی آنے والے ہیں۔ البتہ اتنا ضرور کہا جاسکتا ہے کہ سر والٹر مانکٹن کی حیدرآباد سے دہلی آنے میں تاخیر معنی خیز ہے۔

دہلی میں فساد کی غلط افواہوں کا مقابلہ

دہلی ۵ رجون۔ دہلی میں اس وقت جھگڑوں کی بعض بے بنیاد خبریں پھیل رہی ہیں جن سے عوام میں اضطراب پھیل رہا ہے سرکاری حلقوں سے معلوم ہوا ہے کہ اس اضطراب کو دور کرنے ... حالات کو ہر قیمت پر قابو میں رکھنے اور شہر کی فضا کو پرامن رکھنے کے لئے امن کی زبردست مہم شروع کی جانے والی ہے۔ معلوم ہوا ہے کہ پنڈت جواہر لال نہرو نے دہلی کے چیف کمشنر، ڈپٹی کمشنر اور پولیس افسران سے اس سلسلہ میں مشورہ کیا۔ اور دہلی میں امن قائم رکھنے کے ذرائع پر غور کیا۔ اتوار کے دن شہر میں ایک جلسہ عام میں پنڈت نہرو امن قائم رکھنے کی ضرورت پر ایک تقریر کرنے والے ہیں۔ کانگریسی رضاکاروں کے ایک جلسہ میں مسٹر مردولا سارا بھائی نے تقریر کرتے ہوئے کہا کہ دہلی میں ہر قیمت پر امن قائم رکھنے کی ضرورت ہے اور شرارت کرنے والوں کے خلاف فوری چارہ جوئی کرنی چاہئیے۔ آج کانگریس کے دفتر میں ایک جلسہ منعقد ہوگا جس میں کانگریسی رضاکاروں کے لئے اس سلسلہ میں پروگرام مرتب کیا جائے گا۔

دہلی اور نئی دہلی میں طوفان باد و باران

دہلی ۵ رجون۔ کل شام یہاں ایک تند لیکن قلیل الوقت آندھی اور بارش آئی۔ نواح دہلی کے کچھ علاقوں میں خفیف سی ژالہ باری بھی ہوئی۔ اس طوفان کی رفتار کم و بیش ۴۰ میل فی گھنٹہ تھی۔ دس منٹ کے اندر ہی بہت سے راستے اور سڑکیں بند ہو گئیں۔ مکانوں کے دروازوں اور کھڑکیوں کے شیشے چکنا چور ہو گئے۔ سڑکوں کے کنارے پر بیٹھنے والے دوکانداروں کا سامان ... کئی موٹریں سڑکوں پر گری ہوئی ٹہنیوں سے الجھ کر رہ گئیں ... ایک کار کو سخت نقصان پہنچا۔ شام کے ... طوفان ختم ہو گیا۔

نصف شب کے بعد دوبارہ تند ہوا چلی اور بہت زیادہ بارش ہوئی جو آج صبح تک ہوتی رہی۔ ہوا کی رفتار کا اندازہ ۴۵ میل فی گھنٹہ بتایا جاتا ہے۔ اطلاع ملی ہے کہ صبح کئی مکانوں کے سائبان اڑ گئے۔ ... کل کا زیادہ سے زیادہ درجہ حرارت ۱۰۳ء۱ اور کم سے کم ۷۶ رہا۔

خیالات ... جلسہ میں شاہ محمود ... صاحب صدر ... مختصر تقریر کے بعد دعائے مغفرت کرائی۔ آخر میں مولانا حبیب الرحمٰن صاحب لدھیانوی رئیس الاحرار نے اپنی رفیقہ حیات کے حالات اور وفات ... ڈالی۔

آفس سکرٹری احرار خدام خلق

کانگریس کمیٹی وارڈ نمبر ۸ کا جلسہ

... وارڈ نمبر ۸ کے کانگریسی ... کی ایک میٹنگ ... مطلع کیا جاتا ہے کہ ... ممبران ... تشریف لاکر اس تکلیف ... مشکور فرمائیں گے۔

مولانا قاسمی کا بیان

مولانا اخلاق حسین صاحب قاسمی ... جامع مسجد ... پاکستان میں ... مسلمانوں کی ... نے کہا ...

ہر قدم کیا۔ آپ نے کہا پاکستان کا بھی فرض ہے کہ وہ بھی ایسا ہی کرے اور بھڑکانے والے لوگوں کو اپنی آغوش میں لے۔ آپ نے مسلم لیگی لیڈروں مثلاً نواب اسمٰعیل خاں اور بیگم اعزاز رسول وغیرہ سے اپیل کی کہ وہ پاکستان پر زور ڈال کر غیر مسلم مہاجرین کو واپس لے جانے کا اعلان کرائیں۔ آپ نے تمام مسلمانوں سے بھی اپیل کی کہ وہ گوشہ گوشہ سے وزیراعظم پاکستان کو تار دے کر اس بات کا مطالبہ کریں کہ غیر مسلم پناہ گزینوں کو عزت سے پاکستان لے جا کر پھر بسایا جائے۔

مولانا نورالدین بہاری کا انتخاب

معتبر ذرائع سے معلوم ہوا ہے کہ کل ہند کانگریس کمیٹی میں دہلی کی نمائندگی کے لئے ضلع کانگریس کمیٹی ... مولانا موصوف کو ... چناؤ کی آخری تاریخ ۵ رجون کو شام کے چار بجے مقرر تھی۔ لیکن اب تک مولانا کے مقابلہ میں کوئی آدمی کھڑا نہیں ہوا۔ ... اس لئے آپ کے بلا مقابلہ منتخب ...

دھوپ اور منظر کے چشمے

فریم، کیس اور سب سامان متعلقہ چشمہ ہمارے ہاں ہول سیل و ریٹیل نرخ پر بکفایت ملتا ہے۔

چاندنا اوپٹیکل کمپنی

حویلی حسام الدین، بلیماران چاندنی چوک دہلی

پہونچنے کی توقع ہے۔ دوسرے حلقوں سے بھی آپ کو امیدوار بنانے کی کوشش کی گئی تھی لیکن امید ہے کہ اب آپ اس علاقہ سے بلامقابلہ منتخب ہو جائیں گے۔ آپ نے قیام امن اور ہندو مسلم اتحاد کے لئے حال ہی میں اہم خدمات انجام دی ہیں۔ امید ہے کہ آپ آل انڈیا کانگریس کمیٹی میں شاندار طریقے پر اہل دہلی کی خدمات انجام دیں گے ...

میر مشتاق احمد صاحب کا بیان

سلطان ... فلسطین ... کو ایک خالص اسلامی اور صرف مسلمانوں کا مسئلہ بنا کر مسئلہ کی نوعیت کو گھٹا کر اس کا دائرہ محدود کر دیتے ہیں۔ آج فلسطین کا سوال در پیش ہے۔ اس سوال کو بھی ایک خونی ... کا سوال بنایا جا رہا ہے۔ یہ ہماری سیاسی تربیت ...

کی کمی ہے۔

فلسطین کا مسئلہ ایشیا کی ہر قوم کے لئے اہمیت رکھتا ہے۔ فلسطین کا مسئلہ بین الاقوامی امن کا مسئلہ ہے۔ یورپین ممالک کی ایشیائی ممالک کے امن اور اتحاد کو برباد کرنے کی ایک سازش ہے۔ امریکہ اور انگلستان کے سیاست دانوں کی ایک خوفناک فریب چال ہے۔ دنیا کو پھر سے ایک خوفناک جنگ میں دھکیلنے کا ایک حربہ ہے۔ اس مسئلہ کو آج اسی لحاظ سے جانچنا چاہئیے۔ ہندوستان ... پنڈت جواہر لال نہرو جو اس وقت بین الاقوامی سیاست کو سمجھنے والوں کی صف اول میں ہیں، کیوں خاموش ہیں۔ اس مسئلہ پر ہندوستان خاموش نہیں رہ سکتا۔ برطانیہ اور امریکہ کی اس پر فریب چال کو سمجھ کر ہندوستان کے وزیراعظم کو ایشیائی اقوام کی رہنمائی کرنی چاہئیے۔

مسجد کرورہ میں اصلاحی جلسہ

آج بعد نماز عشا مسجد کرورہ والی گلی قاسم جان میں مولانا اخلاق حسین صاحب قاسمی جمعیۃ علماء کے اصلاحی و تعمیری پروگرام کے ماتحت تقریر فرمائیں گے۔

آپ کا موضوع معراج رسول اور مسلمانوں کا فرض ہوگا۔ امید ہے کہ علاقہ والے جلسے میں شرکت کریں گے۔

ایک کانسٹبل معہ رائفل فرار

گاندھی جی کے قتل کے ملزموں کی حفاظت پر مامور تھا

دہلی ۵ رجون۔ معلوم ہوا ہے کہ ایک کانسٹبل جو لال قلعہ میں گاندھی جی کے قتل کے مقدمہ کے ملزموں کی حفاظت پر متعین تھا، اپنی رائفل اور بیس کارتوس لے کر فرار ہو گیا۔ اس کا نام جسونت سنگھ بتایا جاتا ہے۔ معاصر ہندوستان ٹائمز اس خبر کے لئے ذمہ دار ہے۔

تمام دنیا جھوٹ نہیں بولتی

ہمارا یقین اور دعویٰ ہے کہ مشہور ماہوار تجارتی رسالہ روزگار کو مطالعہ کرکے ہر شخص روپیہ کمانے کے نئے طریقے ... سیکھ سکتا ہے ...

(۱) ڈاکٹر کے۔ کے مہتہ ... (۲) لالہ ساد ھورام گپتا بی۔ اے۔ ایل۔ ایل۔ بی ایڈووکیٹ ... (۳) جناب ارشاد حسین صاحب زبیری ... (۴) میسرز ناتھو شاہ اینڈ سنز ... (۵) امر سنگھ جی ... رضا ... حافظ عبد اللطیف ...

رسالہ "روزگار" (۵) قطب روڈ دہلی

تپدق

برائے بخارات T.B.

जबरी JAGADHRI — JABRI جبری

T.B. تپدق اور پرانے بخارات کے مریض دیکھو

جناب ... صاحب ... ضلع ... تحریر فرماتے ہیں ... تپدق کی ... دوا ... جبری ...

(JABRI JAGADHRI) کافی ہے۔

E.P. پتہ: رائے صاحب کے۔ ایل۔ شرما اینڈ سنز کیمسٹس (25) جگادھری (مشرقی پنجاب)

جب آپ دہلی تشریف لائیں

آزاد ہند ہوٹل جامع مسجد دہلی

میں قیام فرمائیں جہاں کھانے اور رہائش کا بہترین انتظام ہے

افضل پشاوری مالک آزاد ہند ہوٹل اردو منزل اردو بازار دہلی

رجسٹرڈ ڈی ۹۷ نمبر

جمعیۃ علما ہند کا واحد ترجمان

روزنامہ

الجمعیۃ

ایڈیٹر محمد عثمان فارقلیط

ادارۂ تحریر محمد سلیمان صابر شیخ احمد ایم اے

روزنامہ الجمعیۃ دہلی اپنے شہر کے ایجنٹ سے طلب کیجئے

تار کا پتہ: الجمعیۃ دہلی — فون نمبر: 6841

قائم شدہ ۱۹۳۵ء

ویسٹ اینڈ واچ کمپنی اور فیوریولیوبا اینڈ کمپنی کی گھڑیاں

ایس۔ ایم عثمان اینڈ کمپنی واچ مرچنٹس

سالانہ قیمت تیس روپے | جلد ۳۰ | دہلی یوم چہار شنبہ ۲۹ رجب المرجب ۱۳۶۷ھ مطابق ۹ جون ۱۹۴۸ء | نمبر ۱۱۵ | قیمت فی پرچہ چھ پیسے

ارض مقدس میں ۱۱ جون سے لڑائی بند ہوجائیگی شاہ عبداللہ سے مشورہ کے بعد تاریخ کا تعین

روس اور امریکہ کی یہود نواز پالیسی پر صدر جمعیۃ علما کا احتجاج

جینن کی لڑائی میں یہودیوں کا سخت نقصان اور پسپائی - ۵۵۰ یہودی کام آئے

۱۱ جون کو ہند کے طول و عرض میں یوم فلسطین منانے کا پروگرام

صلح کرانے کیلئے اقوام متحدہ کے ثالث کی دوڑ دھوپ جاری ہے

یہودی ہر محاذ جنگ پر عرب مجاہدین کے ہاتھوں پٹ رہے ہیں

عراقی فوجوں کی کارگزاری پر امیر عبداللہ کا اظہار خوشنودی

شمالی اور جنوبی فلسطین میں شامی اور مصری طیاروں کی سرگرمیاں

ناظم اعلیٰ کی اپیل

انڈین یونین اور حیدرآباد کی گفت و شنید فیصلہ کن مرحلہ پر پہنچ گئی

میر لائق علی نظام حیدرآباد کی جوابی تجویزیں لے کر دہلی آ گئے

حیدرآباد کے انڈین یونین میں شامل ہونے کے سوال کو نظرانداز کر دیا

بیت المقدس میں تین اخبار نویس زخمی

پنڈت نہرو کی تقریر سے دارالسلطنت میں اعتماد کی فضا پیدا ہوگئی

شامی نمائندہ کے سلامتی کونسل کے صدر ہوجانے پر صیہونی لیڈر گھبرا گیا

وزیر اعظم کا فرقہ پرستوں اور فسادیوں کو زبردست چیلنج

(نامہ نگار الجمعیۃ)

بنگال نے بہار کے بعض علاقوں کی واپسی کا مطالبہ کر دیا

مسٹر سرت چندر بوس اس مطالبہ کی علمبرداری کر رہے ہیں

ثالث اور شامی صدر کے درمیان ٹیلیفون پر بات چیت

ہندو مسلم سکھ سب کے درد مند

سب سے بڑے حکیم بھورے خاں کا

قائم کردہ

برار دواخانہ

آج مایوسوں کی امید گاہ ہے — مفت حاصل کیجئے — حالات لکھ کر طبی مشورہ

دوا چاہے جہاں سے خریدیے

منیجر برار دواخانہ پوسٹ بکس نمبر ۱۳۵ دہلی

روزنامہ
دہلی
الجمعیۃ
۹ جون ۱۹۴۸ء

حکومت ہند کا شرائط نامہ

حکومت ہند نے حیدرآباد سے مفاہمت کے لئے جو شرائط پیش کی ہیں ان کا خلاصہ یہ ہے:

(۱) حیدرآباد کی قوت دفاع، معاملات خارجہ اور رسل و رسائل حکومت ہند کے قبضہ میں رہیں گے۔

(۲) حیدرآباد غیر ممالک سے تجارتی تعلقات قائم کر سکے گا لیکن اس کی نگرانی حکومت ہند کی ہوگی۔

(۳) نظام کی حکومت بیس ہزار فوج رکھ سکتی ہے مگر اس پر حکومت ہند کو نگرانی کا حق حاصل ہوگا۔

(۴) حکومت نظام کے لئے ضروری ہوگا کہ وہ بے قاعدہ فوج اور عسکری اداروں کو توڑ دے اور حکومت ہند کی فوج کو ہنگامی حالات پر قابو رکھنے کے لئے اپنی قلمرو میں قیام کرنے کی اجازت دے۔

(۵) حیدرآباد کی انٹرم گورنمنٹ میں ہندو مسلمانوں کو برابر کی نمائندگی حاصل ہو اور دستور ساز اسمبلی میں ساٹھ فیصدی ہندوؤں کو اور چالیس فیصدی مسلمانوں کو نمائندگی دی جائے، نمائندگی کا یہ تناسب ملازمتوں میں بھی برقرار رکھنا ہوگا۔

(۶) حکومت ہند حیدرآباد کو اسلحہ بہم پہنچائے گی یعنی حکومت نظام براہ راست اسلحہ فراہم کرنے کا حق حاصل نہ ہوگا۔

یہ ہیں کم سے کم شرائط جن پر حکومت ہند اور نظام میں مصالحت اور مفاہمت ہوسکتی ہے اور جنہیں تسلیم کرنا حکومت نظام کے لئے ناگزیر ہے [illegible]

ہم حیدرآباد کے مفاد اور ہندوستان کی مصلحت کا تقاضا یہی ہے کہ حکومت ہند اور نظام کے مابین سمجھوتہ ہو جائے [illegible] خود حل ہو سکتے ہیں کیونکہ ہند یونین میں شمولیت کے بعد ہی حیدرآباد اپنی داخلی اور خارجی پابندیاں قبول کرے اور ہند یونین کی سرپرستی میں مشترک مفاد کے لئے قدم اٹھائے۔

ہمیں جس چیز سے اختلاف ہے وہ ہندو مسلم نمائندگی کا مسئلہ ہے یعنی ساٹھ فیصدی نمائندگی ہندوؤں کو اور چالیس فیصدی نمائندگی مسلمانوں کو — سوال یہ ہے کہ کیا کسی جمہوری نظام میں حقوق کی تقسیم مذہب کی بنیادوں پر جائز ہوگی، کیا ہندو مسلمان کے نام پر ذمہ دار حکومت کی تشکیل جمہوریت کے منافی تو نہیں ہے؟ کیا جداگانہ انتخاب کی لعنت کو اسی لئے ختم نہیں کیا گیا کہ غیر مذہبی حکومت میں اس کے لئے کوئی گنجائش نہیں! اگر یہ واقعہ صحیح ہیں تو حیدرآباد میں ہندو مسلمان کے نام سے فرقہ پرستی کا یہ بت کیوں تراشا گیا، مذہب کے نام پر حقوق اور نمائندگی کا فیصلہ کیوں کیا گیا، غیر مذہبی حکومت کے لئے یہ کیسے جائز ہوا کہ وہ مذہب کے نام پر ایک پوری ریاست کا نظام بدل ڈالے!

آخر ہندوؤں کو ساٹھ فیصدی نمائندگی کا حق کیوں ملے اور اسی فیصدی کا حق کیوں نہ ملے، مسلمانوں پر مذہب کے نام پر چالیس فیصدی کی حد کیوں لگائی گئی، اور یہ امکان کیوں تسلیم نہ کیا گیا کہ وہ سو فیصدی نمائندگی بھی حاصل کر سکتے ہیں، اور دو فیصدی نمائندگی سے بھی محروم ہو سکتے ہیں؟

کیا مذہب کے بجائے پارٹی کے نام پر نمائندگی کا اصول حیدرآباد جاکر بدل گیا ہے، ذمہ دار حکومت کے معنے ہی یہ ہیں کہ جس پارٹی کو اکثریت حاصل ہوگی نظام کار اسی کے قبضہ میں آئے گی اور اقلیت کو اپنے اختیارات سے دستبردار ہونا پڑے گا مگر ہندو مسلمان کے نام پر حقوق کی جو تقسیم منظور کی گئی ہے وہ ذمہ دار حکومت کی کونسی قسم ہے جس کی ایجاد کا فخر حکومت ہند کو حاصل ہوا ہے؟ جمہوری اور غیر مذہبی نظام پارٹی کا مطالبہ کرتا ہے مذہب کو منہ نہیں لگاتا... مگر حکومت ہند کے شرائط نامہ میں پارٹی کو نہیں مذہب کو مداخلت کی اجازت دی گئی ہے جس کے معنے یہ ہیں کہ فرقہ پرستی بڑھے اور جداگانہ انتخاب بعین الضافت اور جمہوریت! ذمہ دار حکومت کا نتیجہ بھی تو آخر یہی ہے کہ ملک کی اکثریت کو زیادہ سے زیادہ حقوق ملیں، اور چونکہ حیدرآباد میں ہندو اکثریت میں ہیں، لہٰذا حقوق بھی زیادہ ان ہی کو ملیں گے مگر یہ حقوق مذہب کے نام پر کیوں طلب کئے گئے [illegible]

کیا وہ حیدرآباد کے معاملہ میں حقوق کی تقسیم مذہب کے نام پر کر رہی ہے اور مذہب کے نام پر مسلم ریاست کو دبانا اور ہندو عوام کو ابھارنا چاہتی ہے! اچاریہ کرپلانی نے دہلی کی ایک تقریر میں اور رام منوہر لوہیا نے لکھنؤ کے ایک اجتماع میں کہا تھا کہ حیدرآباد میں ۱۲ فیصدی مسلمانوں کو ۸۸ فیصدی ہندوؤں پر حکومت کرنے کا کیا حق ہے! ہمارا ماتھا اسی وقت ٹھنکا تھا کہ حیدرآباد کے معاملہ کو مذہبی رنگ دے کر مسلمانوں کی غیرت کا امتحان لیا جا رہا ہے، مگر ہم نے سمجھا حکومت کی پالیسی واضح ہے اس لئے باہر کی غوغا آرائی سے اصل حقیقت مستور نہیں ہو سکتی .... مگر اب ہم کیا کہیں کہ خود حکومت ہند نے ہندو مسلمان کے نام پر نمائندگی کا قضیہ کھڑا کر دیا اور مذاہب کی بنیاد پر حقوق کی قاشیں تقسیم کر ڈالیں! ہمارے خیال میں حکومت ہند اپنی مشہور پالیسی پر قائم ہے، مگر حیدرآباد کے معاملہ میں اس سے چوک ہوگئی، امید ہے کہ ہماری غیر مذہبی اور جمہوری حکومت اپنے شرائط نامہ پر نظر ثانی کی زحمت گوارا فرما کر ان شبہات کو دور کرنے کی کوشش کرے گی اور فرقہ پرستی کو سر اٹھانے کا موقع نہ دے گی۔

دستورِ زندگی

والذین صبروا ابتغاء ... الخ (قرآن پ ۱۳ ع ۹)

جو لوگ اپنے پروردگار کی خوشنودی کے لئے صبر کرتے ہیں اور نماز سے غافل نہیں ہوتے ہیں اور وہ اللہ کے دیئے ہوئے رزق میں سے علانیہ اور پوشیدہ طور پر خرچ کرتے ہیں اور برائی کا جواب بھلائی سے دیتے ہیں ان ہی کے لئے عاقبت کی زندگی ہے۔

صبر کرنا، رضاء الٰہی کے لئے مصائب کو برداشت کرنا، نماز قائم کرنا اور اس کے ذریعہ اپنی اخلاقی قوتوں کی تربیت کرنا، اپنے مال میں سے ضرورتمندوں کی امداد کرنا، اور اسے خفیہ دینا تاکہ اخلاص کا جوہر پیدا ہو اور علانیہ دینا تاکہ دوسروں کو بھی رغبت ہو اور پھر برائی کا جواب برائی سے نہ دینا بلکہ بھلائی سے دینا اور دلوں کی اصلاح اپنی اچھائی سے کرنا، ان لوگوں کا کام ہے جو عاقبت کی فکر کرتے ہیں، اور جن کا ایمان قانون مجازات پر ہے، ایسے لوگ کبھی ناکام نہیں ہوں گے اور ان کی دین و دنیا دونوں سنور جائیں گی، صبر سے انسان کی اخلاقی قوت کا پتہ چلتا ہے، نماز جسمانی قربانی کی علامت ہے، اور راہ خدا میں مال خرچ کرنا مالی ایثار ہے اور ان سب کا نتیجہ یہ ہے کہ انسان سراپا خیر بن جاتا ہے اور اس کی بھلائیاں دوسروں کی برائیوں کو مٹا دیتی ہیں، کیا مسلمانوں کو توفیق ہوگی کہ اس میزان میں اپنے آپ کو تولیں؟

ہوتا ہے جادہ پیما پھر کارواں ہمارا

از:- ڈاکٹر سید محمود
(قسط دوم)

ہندوستان میں مسلمانوں نے کبھی مذہب کے لئے جنگ نہیں کی۔ اس ملک میں جس قدر لڑائیاں ہندو اور مسلمانوں میں ہوئیں وہ حکومت اور سیاسی بنا پر لڑی گئی تھیں۔ ان میں ہندو کے ساتھ مسلمان بھی ہوتے اور مسلمانوں کے ساتھ ہندو بھی۔ ایک گروہ دوسرے گروہ سے اس لئے لڑتا کہ وہ ایک حکومت کو اکھاڑ دے اور دوسری حکومت قائم کرے۔ اس میں مذہب کا سوال نہ تھا گو اس ملک گیری کے مقصد کو حاصل کرنے کے لئے کبھی کبھی مذہب کا نام لے لیا جاتا تھا جیسا کہ محمود غزنوی اور تیمور نے کیا۔ تیمور کی غرض تو ملک گیری تھی مگر اس نے مذہب کا نام لیا اور اس نے یہاں کے مسلمان حکمرانوں اور ہندوستانی مسلمانوں پر یہ الزام لگایا کہ وہ ہندوؤں میں اس درجہ مل جل گئے ہیں کہ وہ بالکل ہندو بن گئے ہیں لیکن محمود اور تیمور ہندوستانی نہ تھے۔ اورنگ زیب کو کبھی یہ ہمت نہ ہوئی کہ مذہب کے نام پر کوئی لڑائی لڑتا۔ اورنگ زیب کی لڑائیاں تو اپنے خاندان یا دکن کے مسلمان سلاطین سے ہوتی رہیں مسلمان ہندو جیسی کی طرح ملے جلے اور تہواروں میں ہندو مسلم اتحاد کا منظر نظر آتا۔ آٹھ سو برس کی تاریخ میں ہندو مسلمانوں کے درمیان صرف دو بلوے ہوئے یہ دو بلوے جن کا ذکر تاریخ میں ملتا ہے مغلوں بالکل آخری دور یعنی محمد شاہ کے عہد میں ہوئے ایک احمد آباد اور دوسرا کشمیر میں ان دونوں بلووں میں مسلمانوں کا قصور ثابت ہوا اور ان کو سخت سزائیں دی گئیں۔

ہم بلاشبہ کہہ سکتے ہیں کہ اس زمانہ کے لحاظ سے مسلمانوں کی حکومت ایک طرح کی نیشنل گورنمنٹ (قومی حکومت) تھی ہندو اور مسلمان مل کر حکومت کو چلاتے تھے اور دونوں یکساں طور پر فائدہ اٹھاتے تھے۔ اس حکومت کا عام مقصد ہر طرح عوام اور ملک کو فائدہ پہنچانا اور عدل و انصاف کرنا ہوا کرتا تھا۔ اگر باہر سے کوئی دشمن ملک کے امن کو خطرہ میں ڈالدیتا تو سب مل کر اس کا مقابلہ کرتے، نادرشاہ کے حملے کے وقت سندھیا کو پیشوا نے ایک خط لکھا تھا کہ اس ملک میں دو دشمن نمودار ہوئے ہیں ایک پرتگیز اور دوسرا اور اگر ہم نے مل کر مقابلہ نہ کیا تو خوف ہے کہ مغلوں کی حکومت کہیں برباد نہ ہو جائے۔

انگریزوں نے اپنی حکومت کو مضبوط کرنے کے لئے مسلمانوں کو کچلنا شروع کیا اور ۱۸۵۷ء تک انہوں نے ہندوؤں کو ابھارا۔ انگریزی حکومت کے شروع زمانہ سے ہندوؤں کو ہر قسم کے ترقی کے مواقع ملتے رہے اور وہ آگے بڑھتے گئے جب دولت اور تعلیم کی وجہ سے ہندوؤں میں کافی ترقی ہوگئی اور حکومت پر انہوں نے نکتہ چینی شروع کی تو انگریز حکام گھبرانے لگے جب ۱۸۸۵ء میں کانگریس کی بنیاد ڈالی گئی تو انگریزوں کی آنکھیں کھلیں اور انہوں نے کہنا شروع کیا کہ اب تو تمہارا مقابلہ کرنا پڑتا ہے۔

(باقی صفحہ ۳ پر)

اخبارات کی آزادی

معاصر "ریاست" اور "حریت" ہندوستان کے مشہور قوم پرور اور ایثار پیشہ اخبارات ہیں، انہیں شکایت ہے کہ ان کے اخبارات کو آئے دن حکومت کی طرف سے وارننگ ملتی رہتی ہے! واقعی افسوس کی بات ہے کہ قوم پرور اخبارات کو آزادی کے بعد اپنی حکومت میں بھی پناہ نہیں آخر یہ غریب جائیں تو کہاں جائیں اور کس سے اپنا دکھڑا روئیں! مگر اسی کے ساتھ یہ امر قابل اطمینان ہے کہ دہلی پریس برانچ کے نگران جناب امن صاحب نہ صرف ایک قابل ترین اخبار نویس اور اردو علم و ادب میں بے داغ شہرت کے سرمایہ دار ہیں بلکہ پیشہ صحافت کی مشکلات اور .... نزاکتوں کا بھی پورا احساس رکھتے ہیں، ہمیں امید ہے کہ قوم پرور اخبارات آپ کے .... ساتھ تعاون کرتے ہوئے اپنی مشکلات کو دور کرنے کی کوشش کریں گے اور امن صاحب اخبارات کے حقوق کا خیال رکھتے ہوئے اپنی علم دوستی، انصاف پروری اور فرض شناسی کا زیادہ سے زیادہ ثبوت بہم پہونچائیں گے۔

افواہیں

عجیب مصیبت ہے کہ افواہوں کا کوئی سر پیر نہیں ہوتا مگر چہار اطراف میں بجلی کی طرح کوند جاتی ہیں اور کوشش کے باوجود قابو میں نہیں آتیں، موجودہ وائسرائے کی تشریف بری بھی ایک قیامت ہے کہ لوگ بدحواس ہوئے چلے جا رہے ہیں، کوئی کہتا ہے کہ پندرہ جون کے بعد ہند اور پاکستان میں جنگ ہوگی کسی کا ارشاد ہے کہ سکھ اور ہندو تصادم ہوگا کسی کا فرمان ہے کہ پناہ گزینوں اور مقامی باشندوں میں چلے گی جتنے منہ اتنی باتیں، مرکزی ایڈمنسٹریشن ان حالات سے پوری طرح باخبر ہے اور اس نے ابھی سے فساد انگیز حرکتوں کی نگرانی شروع کر دی ہے، عوام کا فرض ہے کہ وہ افواہوں پر ایمان نہ لائیں اور خوف و ہراس پھیلا کر امن سلامتی کی فضا کو مکدر نہ کریں۔

سیر و سیاحت

سیاح

پہلے دلی کی پولیس نے آخری گروہ کا پتہ لگا لیا جو دارالسلطنت میں چوریاں اور ڈکیتیاں ڈال رہا تھا اور جس نے سیکڑوں سائیکلیں اور سائیکلیں حتی کہ دسوں موٹریں غائب کر دی تھیں —

— مولانا حفیظ الرحمن جمعیت علماء صوبہ دہلی اور متعلقہ انسداد کرنا چاہیے کہ اب ان کی تعیین ہو رہی ہے کی سائیکل ملا دی جاتی ہے — اور یہ بھی ملحوظ رہے کہ پولیس کی بنا کر کارگذاری ہے کہ اس نے سائیکل اور موٹر چوروں کا پتہ لگا کر ... سال ہم دہلی کے حق دار ہیں —

خبر ہے کہ اب ان چوروں کے خلاف دہلی کے سیشن جج کی عدالت میں مقدمہ چلے گا — ایک دوست فرماتے ہیں بہت ظلم ہے انگلستان میں سزائے موت ختم کی جا رہی ہے اور دارالسلطنت ہند میں چوروں کو جیل میں ڈالنے اور سزا دینے کا سوچا جا رہا ہے کہ انہیں ایک جج کے سپرد کر دیا گیا —

— بات کسی حد تک صحیح ہے ہمارے خیال میں ہند کے تمام چوروں کو منظم ہو کر اس بے انصافی کے خلاف احتجاج اور مظاہرہ کرنا چاہئے — دارالسلطنت ہند میں عنقریب بہت سے مظاہرے ہونے والے ہیں — ماسٹر جی کا مظاہرہ بنارس کی ہندی پرچیوں کا مظاہرہ اور شرنارتھیوں کا مظاہرہ وغیرہ وغیرہ — ایک چوروں کا مظاہرہ بھی سہی —

اور کیا ہے اس معاملہ کو بین الاقوامی انجمن میں پیش کر دیا جائے اپنی اہمیت میں کشمیر اور فلسطین کے مسئلے سے کم نہیں ہے آخر ایک طبقہ کی موت و زندگی کا سوال ہے — اور یہ سوال ہر کسی طبقہ کی موت و زندگی نہیں وہ امن عالم کے لئے ہر وقت خطرہ بن سکتا ہے — اور پھر جناب وہ انجمن جو آنجہانی لیگ آف نیشنز کی جگہ بنی ہے ... کی —

— مگر اس معاملہ میں جلدی کرنی چاہئے کہ ابھی تک ... وقت مقرر ہے اور وہ وقت بھی ہونا چاہئے — ایسا نہ ہو سانپ نکل جائے اور پھر لکیر پیٹی جائے —

بہرحال اقوام متحدہ میں نمائندگی کا تو کہنا ہی کیا مظلوموں کے بڑے بڑے جرگے اور انجمنیں موجود ہیں جو سیاہ کو سفید اور سفید کو سیاہ کرکے ثابت کر دیں —

— اگر ایسا سہی بیچارے چور کیا کریں وہ مظلوموں کے بڑے ہمدرد بھی ہیں اور پھر کہیں پہنچے کوئی بڑا ملک ہے ان ہی کی طرف رجوع کیا جائے —

— ویسے سیاح بھی حاضر ہے — کچھ نہیں ہے تو سیاحی ہی سہی — ہبی کی سیر کرتے تھے اب کے غیر ملک کی بھی سیر ہو جائے گی —

ایڈیٹر کے نام — خطوط

(ایڈیٹر کا مراسلہ نگار کی رائے سے متفق ہونا ضروری نہیں)

ریاست حیدرآباد دکن اور حکومت ہند

جناب ایڈیٹر صاحب! اگر دونوں حکومتوں میں باعزت سمجھوتہ ہو جائے تو آنے والی نسلیں اور مورخ ملک کے چالیس کروڑ باشندوں کی حالت پر اظہار افسوس کریں گے اور یہ کہیں گے کہ ملک میں چند نفوس بھی ایسے نہ تھے جن میں خیر سگالی کا جذبہ ہوتا۔

حال ہی میں حکومت سرکار عالی حیدرآباد دکن اور آنریبل پنڈت جواہر لال نہرو چیف منسٹر انڈیا کے جو خطوط ہمیں موصول ہوئے ہیں ان کے مطالعہ سے یہ حقیقت واضح ہوتی ہے کہ دونوں حکومتوں کے حکمرانوں میں باہمی سمجھوتے کی خواہشات موجود ہیں اور دونوں حکمران رجعت پسندی سے مطلق امید رکھ کر دانشمندانہ عمل کو پسند کرتے ہیں۔

ہم اس وقت بلا خوف تردید کہے بغیر نہیں رہ سکتے کہ جو مساعی اب تک سمجھوتے کے بارے میں کی گئیں وہ یقینا خلوص سے خالی تھیں، ورنہ سمجھوتے میں رکاوٹ کی کوئی وجہ ظاہر معلوم نہیں ہوتی۔ مگر حالات نازک صورت اختیار کرتے جا رہے ہیں لیکن ہم ان حالات میں بھی دونوں حکومتوں سے باہمی سمجھوتے کی طرف سے مایوس نہیں ہیں۔ تلوار کی جھنکار اور توپوں کی گرج میدان جنگ کی خون ریز فضا میں بھی انسانی مفاہمت کی ... باز نہیں رہنا چاہئے۔ خدا نخواستہ حکومت ہند اور حکومت حیدرآباد کے درمیان ایسی کوئی صورت پیدا نہیں ہوئی ہے۔ جو لوگ اس وقت حیدرآباد اور حکومت ہند کے ٹکراؤ کا خواب دیکھ رہے ہیں یا انتظار کر رہے ہیں ہم ان لوگوں کو بنی نوع انسان کا دشمن سمجھتے ہیں۔ دونوں حکومتوں کا ٹکراؤ ملک کے امن کو تباہ کر دے گا۔ اور آزادی کے وہ مقاصد جو ملک کو شاہراہ ترقی پر گامزن کر سکتے ہیں خاک میں مل جائیں گے۔ گذشتہ فرقہ وارانہ فسادات کا یہ نتیجہ ہے کہ کہ اب تک صوبائی اور مرکزی حکومتوں کی توجہ سے طور پر ملک کے سدھار کی طرف مبذول نہیں ہو سکی۔ ہم ہر طبقہ اور ہر خیال کے لوگوں سے خواہ وہ ہندوستان میں رہتے ہوں یا پاکستان میں یہ اپیل کرتے ہیں کہ وہ حکومت ہند اور حیدرآباد کے درمیان سمجھوتے کی جلد از جلد امکانی کوشش کریں، اس وقت لوگوں کے اشتعال انگیز تقریروں اور تحریروں سے باز رہنا چاہئے۔ کیا اس ملک کے چالیس کروڑ باشندے اپنی کوشش سے حکومت سرکار عالی اور حکومت ہند کے درمیان ایسا باعزت سمجھوتہ نہیں کرا سکتے جس سے دونوں حکومتوں کا وقار قائم رہے۔ اور اختلافی مسائل آسانی سے حل ہو جائیں۔ اگر ایسا نہ ہوا تو مورخ اس ملک کی تاریخ لکھتے وقت اس بات پر اظہار افسوس کرے گا کہ اس ملک کے چالیس کروڑ باشندے امن پسندی اور خیر سگالی کے جذبے سے خالی تھے۔ اور آئندہ نسلیں ہم پر افسوس کریں گی۔

حکیم آفتاب احمد خاں علی گڑھ

مولانا آزاد کی خدمت میں

محترم ایڈیٹر صاحب تسلیم۔ میں آپ کے مقتدر اخبار کے ذریعے مولانا ابوالکلام آزاد وزیر تعلیم کی خدمت میں ایک گذارش کرنا چاہتا ہوں۔

یہ امر قابل افسوس ہے کہ زبان کے مسئلہ میں حکومت ہند کی پالیسی مبہم ہے اور وہ ابھی اس حد تک کہ یہ اندیشہ پیدا ہو گیا ہے کہ مرکزی حکومت دیدہ و دانستہ اس سے چشم پوشی کرنا چاہتی ہے۔ جس کا خوف سے ہندی ہندوستانی کے حامیوں کو ہے۔ زبان کے متعلق کانگریس کے سابقہ اعلانات کی روشنی میں اگر موجودہ صوبائی حکومتوں کے طرز عمل کو دیکھا جائے تو حد درجہ تشویشناک ہے اور یہ ظاہر ہوتا ہے کہ اردو کو ختم کرنے کی کوششیں کی جا رہی ہیں۔ جیسے یوپی سی۔ پی وغیرہ میں جہاں کی زبان بلاشبہ اردو تھی اور ہے۔ ہندی کو سرکاری زبان قرار دے کر اردو کو مٹانے کی کوشش کی گئی ہے۔ کیا ان صوبائی حکومتوں کا یہ طرز عمل مرکزی حکومت کی پالیسی کے مطابق ہے؟ زبان کے متعلق مرکزی حکومت کی پالیسی کیا ہے؟ افسوس ہے کہ ابھی تک حکومت ہند نے جہاں تک زبان کا تعلق ہے تمام ہندوستان کے لئے ایک واضح پالیسی کا اعلان نہیں کیا تاکہ تمام صوبوں کے لئے ایک ہدایت ہو جاتی۔ اور کسی صوبہ کو اس سے سرتابی کا موقع نہ ملتا۔ اگر میری یادداشت غلطی نہیں کرتی ہے تو مولانا موصوف نے زبان کے متعلق ہندوستانی زبان کا اعلان کیا ہے۔ لیکن سوال یہ پیدا ہوتا ہے کہ حکومت ہند کی زبانی پالیسی صرف ان اعلانوں تک محدود ہے جو مرکزی حکومت کے ہوتے ہیں یا مرکزی حکومت کو ایک مشترکہ پالیسی تیار کرنی چاہئے تاکہ ہند یونین کے تمام صوبوں میں اسی پر عمل ہو اور یہ محسوس نہیں کیا جا سکے کہ ایک زبان کو غلط طور پر دوسری پر ترجیح دی جا رہی ہے۔ شاید مرکزی حکومت کے افراد جو کانگریس کے ذمہ دار افراد بھی ہیں اس سے مطمئن ہیں کہ کانگریس نے گذشتہ دور میں اپنی بعض پالیسیوں کا اعلان کر دیا ہے۔ لیکن واقعہ یہ ہے کہ زمانہ بدل چکا ہے اور خود کانگریس کے افراد نے ان اصولوں سے انحراف شروع کر دیا ہے۔ ایسی صورت میں یہ ضروری ہے کہ ان اعلانات کی تجدید کی جائے اور عوام کے سامنے ایک واضح اور غیر مبہم پالیسی رکھدی جائے میرا مطلب یہ ہے کہ مولانا آزاد وزیر تعلیم کی حیثیت سے یہ اعلان کر دیں کہ تمام ہندوستان کی ایک مشترکہ زبان ہوگی اور یہی زبان سرکاری زبان قرار دی جائے۔ اس اعلان میں رسم الخط کے مسئلہ کی وضاحت ضروری ہے، کیونکہ یہ مسئلہ بہت پیچیدہ ہے اور تشریح کا طالب ہے۔ اس میں کوئی شک نہیں کہ صوبوں کو یہ حق حاصل ہے کہ وہ مقامی زبان کو سرکاری زبان قرار دے دیں لیکن اس کے ساتھ ان کو ایک مرکزی زبان بھی تسلیم کرنا ہوگی۔ تمام زبانوں کو مرکزی زبان تسلیم نہیں کیا جا سکتا اور یہ اجازت اصولاً نہیں دی جا سکتی کہ مرکزی اسمبلی میں بھانت بھانت کی بولیاں بولی جائیں ایسی صورت میں تمام صوبوں میں ایسی مرکزی زبان کی تعلیم کو لازمی قرار دینا ضروری ہوگا۔

کیا مولانا آزاد اس گذارش پر توجہ فرمائیں گے۔

رجسٹرڈ ڈی نمبر ۹۷

جمعیۃ علماء ہند کا واحد ترجمان

روزنامہ الجمعیۃ

ایڈیٹر محمد عثمان فارقلیط

ادارۂ تحریر محمد سلیمان صابر شیخ احمد ایم اے

روزنامہ الجمعیۃ دہلی اپنے شہر کے ایجنٹ سے طلب کیجئے

تار کا پتہ: الجمعیۃ دہلی

فون نمبر: 6841

قائم شدہ ۱۹۲۵ء

ویسٹ اینڈ واچ کمپنی اور فیورلیوبا اینڈ کمپنی کی کلائی اور جیب گھڑیاں
ایس ایم عثمان اینڈ کمپنی واچ مرچنٹس
حویلی حسام الدین، بلیماران، چاندنی چوک دہلی

[illegible]

سالانہ قیمت تیس روپے | جلد ۳۰ | دہلی یوم چہارشنبہ ۲۹ رجب المرجب ۱۳۶۷ھ مطابق ۹ جون ۱۹۴۸ء | نمبر ۱۱۵ | قیمت فی پرچہ چھ پیسے

ارض مقدس میں ۱۱ جون سے لڑائی بند ہو جائیگی شاہ عبداللہ سے مشورہ کے بعد تاریخ کا تعین

روس اور امریکہ کی یہود نواز پالیسی پر صدر جمعیۃ علماء کا احتجاج

جینن کی لڑائی میں یہودیوں کا سخت نقصان اور پسپائی۔ ۵۵۰ یہودی کام آئے

۱۱ جون کو ہند کے طول و عرض میں یوم فلسطین منانے کا پروگرام

[illegible]

صلح کرانے کیلئے اقوام متحدہ کے ثالث کی دوڑ دھوپ جاری ہے

یہودی ہر محاذ جنگ پر عرب مجاہدین کے ہاتھوں پٹ رہے ہیں

[illegible]

عراقی فوجوں کی کارگذاری پر امیر عبداللہ کا اظہار خوشنودی

شمالی اور جنوبی فلسطین میں شامی اور مصری طیاروں کی سرگرمیاں

[illegible]

ناظم اعلیٰ کی اپیل

[illegible]

بیت المقدس میں تین اخبار نویس زخمی

[illegible]

انڈین یونین اور حیدرآباد کی گفت و شنید فیصلہ کن مرحلہ پر پہنچ گئی

میر لائق علی نظام حیدرآباد کی جوابی تجویزیں لیکر دہلی آگئے

حیدرآباد کے انڈین یونین میں شامل ہونے کے سوال کو نظر انداز کر دیا

[illegible]

پنڈت نہرو کی تقریر سے دار السلطنت میں اعتماد کی فضا پیدا ہوگئی

شامی نمائندہ کے سلامتی کونسل کے صدر ہو جانے پر صیہونی لیڈر اغ پا ہوگیا

وزیر اعظم کا فرقہ پرستوں اور فسادیوں کو زبردست چیلنج

(نامہ نگار الجمعیۃ)

[illegible]

بنگال نے بہار کے بعض علاقوں کی واپسی کا مطالبہ کر دیا

مسز سرت چندر بوس اس مطالبہ کی علمبرداری کر رہے ہیں

[illegible]

ثالث اور شامی صدر کے درمیان ٹیلیفون پر بات چیت

[illegible]

ہندو مسلم سکھ سب کے درد مند سب سے بڑے حکیم بھورے خاں کا قائم کردہ
بڑا دواخانہ
آج مایوسوں کی امیدگاہ ہے مفت حاصل کیجئے حالات لکھ کر طبی مشورہ
دوا چاہے جہاں سے خریدیے
منیجر بڑا دواخانہ پوسٹ بکس نمبر ۱۳۵ دہلی

روزانہ الجمعیۃ دہلی

۹ر جون ۱۹۴۸ء

حکومت ہند کا شرائط نامہ

حکومت ہند نے حیدرآباد سے مفاہمت کے لئے جو شرائط پیش کی ہیں ان کا خلاصہ یہ ہے :-

(۱) حیدرآباد کی قوت دفاع، معاملات خارجہ اور رسل و رسائل حکومت ہند کے قبضہ میں رہیں گے۔

(۲) حیدرآباد دیگر ممالک سے تجارتی تعلقات قائم کر سکے گا مگر اس پر نگرانی حکومت ہند کی ہوگی۔

(۳) نظام کی حکومت میں ہزار فوج رکھ سکتی ہے مگر اس پر حکومت ہند کو نگرانی کا حق حاصل ہوگا۔

(۴) حکومت نظام کے لئے ضروری ہوگا کہ وہ پرائیویٹ فوج اور عسکری اداروں کو توڑ دے اور حکومت ہند کی فوج کو ہنگامی حالات پر قابو پانے کے لئے اپنی قلمرو میں قیام کرنے کی اجازت دے۔

(۵) حیدرآباد کی انٹرم گورنمنٹ میں ہندو مسلمانوں کو برابر کی نمایندگی حاصل ہو اور دستور ساز اسمبلی میں ساٹھ فیصدی ہندوؤں کو اور چالیس فیصدی مسلمانوں کو نمایندگی دی جائے۔ نمایندگی کا یہ تناسب ملازمتوں میں بھی برقرار رکھنا ہوگا۔

(۶) حکومت ہند حیدرآباد کو اسلحہ بہم پہنچائے گی یعنی حکومت نظام کو براہ راست اسلحہ فراہم کرنے کا حق حاصل نہ ہوگا۔

یہ ہیں وہ شرائط جن پر حکومت ہند اور نظام میں مصالحت اور مفاہمت ہو سکتی ہے اور جنہیں تسلیم کرنا حکومت نظام کے لئے ناگزیر ہے۔ جہاں تک نتائج کا تعلق ہے اغلب یہ ہے کہ نہ تو نظام حکومت ہند کی ان شرائط پر مہر تصدیق لگائے گا اور نہ حکومت ہند نظام کی تجاویز کو منظور کرے گی۔ مجلس اتحاد المسلمین کی مشاورتی کمیٹی نے ان تجاویز پر جس رد عمل کا اظہار کیا ہے اس سے دونوں کی گفت و شنید کے انجام کا اندازہ آسانی سے لگایا جا سکتا ہے۔ تفصیلات حیدرآباد کے جواب سے معلوم ہوں گی جو عنقریب منظر عام پر آنے والا ہے۔

انصاف اور مصالح کا تقاضا یہ ہے کہ حیدرآباد میں ذمہ دار حکومت کا قیام عمل میں آئے اور اس کا الحاق ہندیونین سے ہو۔ ہمارا فائدہ اور حیدرآباد کی جغرافیائی اور اقتصادی پوزیشن اسی امر کی متقاضی ہے کہ اس میں ذمہ دار حکومت قائم ہو اور الحاق کا اصول چون وچرا کے بغیر تسلیم کر لیا جائے۔ اگر یہ دونوں مسئلے حل ہو جائیں تو باقی امور خود بخود حل ہو سکتے ہیں کیونکہ ہندیونین میں شمولیت کے معنے ہی یہ ہیں کہ حیدرآباد بعض داخلی اور خارجی پابندیاں قبول کرے اور ہندیونین کی سرپرستی میں مشترک مفاد کے لئے قدم اٹھائے۔

لیکن ہمیں جس چیز سے اختلاف ہے وہ ہندو مسلم نمایندگی کا تناسب یعنی ساٹھ فیصدی نمایندگی ہندوؤں کو اور چالیس فیصدی نمایندگی مسلمانوں کو۔ سوال یہ ہے کہ کیا کسی جمہوری نظام میں حقوق کی تقسیم مذہب کی بنیادوں پر جائز ہوگی؟ کیا ہندو مسلمان کے نام پر ذمہ دار حکومت کی تشکیل جمہوریت کے منافی تو نہیں ہے؟ کیا جداگانہ انتخاب کی لعنت کو اسی لئے ختم نہیں کیا گیا کہ غیر مذہبی حکومت میں اس کے لئے کوئی گنجائش نہیں؟ اگر یہ باتیں مسلم ہیں تو حیدرآباد میں ہندو مسلمان کے نام سے فرقہ پرستی کا یہ بت کیوں تراشا گیا؟ مذہب کے نام پر حقوق اور نمایندگی کا فیصلہ کیوں کر لیا گیا؟ غیر مذہبی حکومت کے سامنے یہ کس طرح جائز ہوا کہ وہ مذہب کے نام پر کسی ریاست کا نظام بدل ڈالے؟

آخر ہندوؤں کو ساٹھ فیصدی نمایندگی کا حق کیوں ملے اور اسی فیصدی نمایندگی کا حق کیوں نہ ملے؟ مسلمانوں پر مذہب کے نام پر چالیس فیصدی کی حد کیوں لگائی گئی؟ اور یہ امکان کیوں تسلیم نہ کیا گیا کہ وہ سو فیصدی نمایندگی بھی حاصل کر سکتے ہیں، اور دو فیصدی نمایندگی سے بھی محروم ہو سکتے ہیں؟ کیا مذہب کے بجائے پارٹی کے نام پر نمایندگی کا اصول حیدرآباد جا کر بدل گیا ہے؟ ذمہ دار حکومت کے معنے ہی یہ ہیں کہ جس پارٹی کو اکثریت حاصل ہوگی نظام کار اسی کے قبضہ میں آئے گی اور اقلیت کو اپنے اختیارات سے دستبردار ہونا پڑے گا مگر ہندو مسلمان کے نام پر حقوق کی جو تقسیم منظور کی گئی ہے وہ ذمہ دار حکومت کی کونسی قسم ہے جس کی ایجاد کا فخر حکومت ہند کو حاصل ہوا ہے؟ جمہوری اور غیر مذہبی نظام پارٹی کا مطالبہ کرتا ہے مذہب کو منہ نہیں لگاتا۔ مگر حکومت ہند کے شرائط نامہ میں پارٹی کو نہیں مذہب کو مداخلت کی اجازت دی گئی ہے جس کے معنے یہ ہیں کہ فرقہ پرستی برحق اور جداگانہ انتخاب عین انصاف اور جمہوریت! ذمہ دار حکومت کا نتیجہ بھی تو آخر یہی ہے کہ ملک کی اکثریت کو زیادہ سے زیادہ حقوق ملیں، اور چونکہ حیدرآباد میں ہندو اکثریت میں ہیں، لہذا حقوق بھی زیادہ ان ہی کو ملیں گے مگر یہ حقوق مذہب کے نام پر کیوں طلب کئے گئے اور غیر مذہبی حکومت میں مذہب کا پیوند لگانے کی زحمت کیوں اٹھائی گئی؟

ہمیں خطرہ ہے کہ ہندو مسلمان کے نام پر نمایندگی کا مطالبہ مسلمانوں میں یہ تصور پیدا کرے گا کہ حیدرآباد کے مسئلہ کو ہندو مسلم سوال بنا لیا گیا ہے اور حکومت ریاست کو اس لئے ملانا چاہتی ہے کہ ایک مسلم ریاست کا زور ٹوٹے اور ہندو اکثریت اپنے غلبہ کو موثر بنا کر ریاست کے دروبست پر قابض ہو جائے ہم جانتے ہیں کہ حکومت کا یہ منشا نہیں ہے، مگر حکومت کا دل چیرنے کی کس کو فرصت ہے کہ نیت کا جائزہ لیتا ہے! یہاں تو اس صاف اور سیدھی بات کو دیکھا جائے گا کہ ہماری جمہوری حکومت جو غیر مذہبی ہے اور جس نے فرقہ پرستی کی جڑ کاٹنے کے لئے جداگانہ انتخاب کا قلع قمع کیا وہ حیدرآباد کے معاملہ میں حقوق کی تقسیم مذہب کے نام پر کر رہی ہے اور مذہب کے نام پر مسلم ریاست کو دبانا اور ہندو عوام کو ابھارنا چاہتی ہے! اچاریہ کرپلانی نے دہلی کی ایک تقریر میں اور رام منوہر لوھیا نے لکھنؤ کے ایک اجتماع میں کہا تھا کہ حیدرآباد میں ۱۲ فیصدی مسلمانوں کو ۸۸ فیصدی ہندوؤں پر حکومت کرنے کا کیا حق ہے! ہمارا ایما تھا اسی وقت کھٹکا تھا کہ حیدرآباد کے معاملہ کو مذہبی رنگ دے کر مسلمانوں کی غیرت کا امتحان لیا جا رہا ہے، مگر ہم نے سمجھا حکومت کی پالیسی واضح ہے اس لئے باہر کی غوغا آرائی سے اصل حقیقت مستور نہیں ہو سکتی ...... مگر اب ہم کیا کہیں کہ خود حکومت ہند نے ہندو مسلمان کے نام پر نمایندگی کا قضیہ کھڑا کر دیا اور مذہب کی بنیاد پر حقوق کی قاشیں تقسیم کر ڈالیں! ہمارے خیال میں حکومت ہند اپنی مشہور پالیسی پر قائم ہے، مگر حیدرآباد کے معاملہ میں اس سے چوک ہوگئی۔ امید ہے کہ ہماری مذہبی اور جمہوری حکومت اپنے شرائط نامہ پر نظر ثانی کی زحمت گوارا فرما کر ان شبہات کو دور کرنے کی کوشش کرے گی اور فرقہ پرستی کو سر اٹھانے کا موقعہ نہ دے گی۔

اخبارات کی آزادی

معاصر "ریاست" اور "حریت" جو ہندوستان کے مشہور قوم پرور اور محب وطن اخبارات ہیں، انہیں شکایت ہے کہ ان اخبارات کو آئے دن حکومت کی طرف سے [illegible] رہتی ہے! واقعی افسوس کی بات ہے کہ قوم پرور اخبارات کو آزادی کے بعد اپنی حکومت میں بھی پناہ نہیں آخر یہ غریب جائیں تو کہاں جائیں اور کس سے اپنا دکھڑا روئیں! مگر اس کے ساتھ یہ امر قابل اطمینان ہے کہ دہلی پریس برانچ کے نگران جناب امن صاحب نہ صرف ایک قابل ترین اخبار نویس اور اردو علم و ادب میں بے داغ شہرت کے سرمایہ دار ہیں بلکہ پیشہ صحافت کی مشکلات اور ...... نزاکتوں کا بھی پورا احساس رکھتے ہیں، ہمیں امید ہے کہ قوم پرور اخبارات آپ کے ...... ساتھ تعاون کرتے ہوئے اپنی مشکلات کو دور کرنے کی کوشش کریں گے اور امن صاحب اخبارات کے حقوق کا خیال رکھتے ہوئے اپنی علم دوستی، انصاف پروری اور فرض شناسی کا زیادہ سے زیادہ ثبوت بہم پہنچائیں گے۔

افواہیں

عجب مصیبت ہے کہ افواہوں کا کوئی سر پیر نہیں ہوتا مگر چہار اطراف میں بجلی کی طرح کوندجاتی ہیں اور کوشش کے باوجود قابو میں نہیں آتیں، موجودہ وائسرائے کی تشریف بری بھی ایک قیامت ہے کہ لوگ بدحواس ہوئے چلے جا رہے ہیں، کوئی کہتا ہے کہ پندرہ جون کے بعد ہند اور پاکستان میں جنگ ہوگی کسی کا ارشاد ہے کہ سکھ اور ہندو تصادم ہوگا کسی کا فرمان ہے کہ پناہ گزینوں اور مقامی باشندوں میں چلے گی جتنے منہ اتنی باتیں، مرکزی ایڈمنسٹریشن ان حالات سے پوری طرح باخبر ہے اور اس نے ابھی سے فساد انگیز حرکتوں کی نگرانی شروع کر دی ہے، عوام کا فرض ہے کہ وہ افواہوں پر ایمان نہ لائیں اور خوف وہراس پھیلا کر امن و سلامتی کی فضا کو مکدر نہ کریں۔

دستورزندگی

والذین صبروا ابتغاء ...... الخ (قرآن پ ۱۳ ع ۹)

جو لوگ اپنے پروردگار کی خوشنودی کے لئے صبر کرتے ہیں اور نماز سے غافل نہیں ہوتے ہیں اور وہ اللہ کے دیئے ہوئے رزق میں سے علانیہ اور پوشیدہ طور پر خرچ کرتے ہیں اور برائی کا جواب بھلائی سے دیتے ہیں ان ہی کے لئے عاقبت کی زندگی ہے۔

صبر کرنا، رضاء الٰہی کے لئے مصائب کو برداشت کرنا، نماز قائم کرنا اور اس کے ذریعہ اپنی اخلاقی قوتوں کی تربیت کرنا، اپنے مال میں سے ضرورتمندوں کی امداد کرنا، اور اسے خفیہ دینا تاکہ اخلاص کا جوہر پیدا ہو اور علانیہ دینا تاکہ دوسروں کو بھی رغبت ہو اور پھر برائی کا جواب برائی سے نہ دینا بلکہ بھلائی سے دینا اور بروں کی اصلاح اپنی اچھائی سے کرنا، ان لوگوں کا کام ہے جو عاقبت کی فکر کرتے ہیں، اور جن کا ایمان قانون مجازات پر ہے ایسے لوگ کبھی ناکام نہیں ہوں گے اور ان کی دین و دنیا دونوں سنور جائیں گی، صبر سے انسان کی اخلاقی قوت کا پتہ چلتا ہے، نماز روحانی قربانی کی علامت ہے، خدا کی راہ پر مال خرچ کرنا مالی ایثار ہے اور ان سب کا نتیجہ یہ ہے کہ انسان سراپا خیر بن جاتا ہے، اور اس کی بھلائیاں دوسروں کی برائیوں کو مٹا دیتی ہیں، کیا مسلمانوں کو توفیق ہوگی کہ اس میزان میں اپنے آپ کو تولیں؟

ہوتا ہے جادہ پیما پھر کارواں ہمارا

از:- ڈاکٹر سید محمود

(قسط دوم)

ہندوستان میں مسلمانوں نے کبھی مذہب کے لئے جنگ نہیں کی۔ اس ملک میں جس قدر لڑائیاں ہندو اور مسلمانوں میں ہوئیں وہ حکومت اور سیاسی بنا پر لڑی جاتی تھیں ایسی ہندوؤں کے ساتھ مسلمان بھی ہوتے اور مسلمانوں کے ساتھ ہندو بھی۔ ایک گروہ دوسرے گروہ سے اس لئے لڑتا کہ وہ ایک حکومت کو اکھاڑ دے اور دوسری حکومت قائم کرے اس میں مذہب کا سوال نہ تھا گو اس ملک گیری کے مقصد کو حاصل کرنے کے لئے کبھی کبھی مذہب کا نام لے لیا جاتا تھا جیسا کہ محمود غزنوی اور تیمور نے کیا۔ تیمور کی غرض گو ملک گیری تھی مگر اس نے مذہب کا نام لیا اور اس نے یہاں کے مسلمان حکمرانوں اور ہندوستانی مسلمانوں پر یہ الزام لگایا کہ وہ ہندوؤں میں اس قدر مل جل گئے ہیں کہ وہ بالکل ہندو بن گئے ہیں لیکن محمود اور تیمور ہندوستانی نہ تھے۔ اورنگ زیب کو کبھی یہ ہمت نہ ہوئی کہ مذہب کے نام پر کوئی لڑائی لڑتا۔ اورنگ زیب کی لڑائیاں تو اپنے خاندان یا دکن کے مسلمان سلاطین سے ہوتی رہیں مسلمان ہندو بھائی بھائی کی طرح تھے۔ میلے ٹھیلے اور تہواروں میں ہندو مسلم اتحاد کا منظر نظر آتا۔ آٹھ سو برس کی تاریخ میں ہندو مسلمانوں کے درمیان صرف دو بلوے ہوئے یہ دو بلوے جن کا ذکر تاریخ میں ملتا ہے مغلوں بالکل آخری دور یعنی فرخ سیر کے عہد میں ہوئے ایک احمدآباد اور دوسرا کشمیر میں ان دونوں بلوؤں میں مسلمانوں کا قصور ثابت ہوا اور ان کو سخت سزائیں دی گئیں۔

ہم بلا شبہ کہہ سکتے ہیں کہ اس زمانہ کے لحاظ سے مسلمانوں کی حکومت ایک طرح کی نیشنل گورنمنٹ (قومی حکومت) تھی ہندو اور مسلمان ملکر حکومت کو چلاتے تھے اور دونوں یکساں طور پر فائدہ اٹھاتے تھے۔ اس حکومت کا اہم مقصد ہر طرح عوام اور ملک کو فائدہ پہنچانا اور عدل و انصاف کرنا ہوا کرتا تھا۔ اگر باہر سے کوئی دشمن ملک کے امن کو خطرہ میں ڈالدیتا تو سب مل کر اس کا مقابلہ کرتے۔ نادرشاہ کے حملے کے وقت سندھیا کو نظام نے ایک خط لکھا تھا کہ اس ملک میں دو دشمن نمودار ہوئے ہیں ایک پرتگیز اور دوسرا نادر اگر ہم نے مل کر مقابلہ نہ کیا تو خوف ہے کہ مغلوں کی حکومت کہیں برباد نہ ہو جائے۔

انگریزوں نے اپنی حکومت کو مضبوط کرنے کے لئے مسلمانوں کو کچلنا شروع کیا اور ۱۸۵۷ء تک انہوں نے ہندوؤں کو بڑھایا۔ انگریزی حکومت کے شروع زمانے سے ہندوؤں کو ہر قسم کے ترقی کے مواقع ملتے رہے اور وہ آگے بڑھتے گئے سب دولت اور تعلیم کی وجہ سے ہندوؤں میں کافی ترقی ہوگئی اور حکومت پر انہوں نے نکتہ چینی شروع کی تو انگریز حکمران گھبرانے لگے۔ جب ۱۸۸۵ء میں کانگریس کی بنیاد ڈالی گئی تو انگریزوں کی آنکھیں کھلیں اور انہوں نے کہنا شروع کیا کہ اب تو ان کا ہمارا مقابلہ کرنا چاہتے ہیں۔

(باقی صفحہ ۳ پر)

سیر و سیاحت

سیاح

پیچھے دلی کی پولیس نے آزاد ان گروہ کا پتہ لگایا جو دارالسلطنت میں چوریاں اور ڈکیتیاں ڈال رہا تھا اور جس کے قبضہ سے بائیسکل سائیکلیں اور موٹر سائیکلیں حتی کہ دو موٹر کاریں برآمد ہوئیں —

— مولانا ابوالوفاء [illegible] جمعیۃ علماء صوبہ دہلی کو مشاغل [illegible] ان کی تین سو سائیکلیں [illegible] ہے — اور پرندیٰ [illegible] کر [illegible] ہے [illegible] اور [illegible] بہرحال ہم [illegible] —

جس کی [illegible] چوروں کے خلاف [illegible] کی عدالت میں مقدمہ چلے گا — [illegible] بہت بہادر ہیں [illegible] — پاکستان میں [illegible] اڑائی جا رہی ہے اور دارالسلطنت ہند میں چوروں کو بھی [illegible] کے [illegible] ایک جج کے سپرد کر دیا ہے —

— بات کی [illegible] ہے ہمارے خیال میں ہند کے تمام چوروں کو [illegible] کے خلاف احتجاج اور مظاہرہ کرنا چاہیے — [illegible] میں عنقریب بہت سے مظاہرے ہونے والے ہیں — ماسٹری کا مظاہرہ، بنارس کے ہندی پرچارکوں کا مظاہرہ اور [illegible] کا مظاہرہ وغیرہ وغیرہ — ایک چوروں کا مظاہرہ بھی سہی —

اور کیا ہے کہ اس معاملہ کو بین الاقوامی انجمن میں پیش کر دیا جائے ذرا اہمیت میں کشمیر اور فلسطین کے مسئلے سے کم تو نہیں ہے آخر ایک طبقہ کی موت و زندگی کا سوال ہے — اور بین الاقوامی انجمن میں کسی طبقہ کی موت و زندگی مضمر ہو وہاں عالم کے لئے ہر وقت خطرہ بن سکتا ہے — اور جناب وہ انجمن جو آنجہانی لیگ آف نیشنز کی چھوٹی بہن ہے جھوٹے معاملہ کو تو دوڑ کر لپکے گی —

— مگر اس معاملہ میں جلدی کرنی چاہیے۔ کرپلانی جی نے جو [illegible] ایک وقت مقرر ہے اور وہ وقت آ پہنچا ہے — ایسا نہ ہو سانپ نکل جائے اور ہم لکیر پیٹتے رہ جائیں —

سنا ہے اقوام متحدہ میں نمایندگی کا آخر [illegible] بڑے بڑے جوشیلے اور بلکے جوان موجود ہیں جو سیاہ کو سفید اور سفید کو سیاہ کر کے [illegible] بند کر دیں —

— اگر آپ ماسٹری تیار ہو جائیں اور کیا [illegible] وہ مظلوموں کے بڑے ہمدرد ہیں اور [illegible] لاکھ کا مسئلہ ہے ان ہی کی طرف رجوع کیا جائے — ویسے سیاح بھی حاضر ہے — کچھ نہیں ہے — آپ سیاح ہی سہی — بمبئی کی سیر کر رہے تھے اب کے قیر سلفن [illegible] کی بھی سیر ہو جائے گی —

اڈیٹر کے نام خطوط

(اڈیٹر کا مراسلہ نگار کی رائے سے متفق ہونا ضروری نہیں)

ریاست حیدرآباد دکن اور حکومت ہند

جناب اڈیٹر صاحب [illegible] ملک میں [illegible] مسلمہ ہو کہ آئندہ نسلیں [illegible] کی حالت پر اظہار افسوس کریں گی [illegible] نفوس بھی اپنے [illegible] کا جذبہ پیدا ہو۔

حال ہی میں حکومت [illegible] حیدرآباد [illegible] پنڈت جواہر لال نہرو جیسے مدبر [illegible] خطرہ [illegible] ہوئے ہیں ان کے مطالعہ سے یہ حقیقت واضح ہو جاتی ہے کہ دونوں حکومتوں کے حکمرانوں میں باہمی سمجھوتے کی خواہش موجود ہے اور دونوں [illegible] دانشور اس حل کو پسند کرتے ہیں۔

ہم اس وقت بلا خوف تردید [illegible] رہ سکتے کہ جو عام [illegible] سمجھوتے کے بارے میں [illegible] مخلص سے خالی [illegible] معلوم نہیں ہوتی کہ حالات نازک [illegible] لیکن ہم ان حالات میں بھی دونوں حکومتوں سے باہمی سمجھوتے کی طرف سے مایوس نہیں ہیں۔ لیکن [illegible] کی گرج میدان جنگ کی خون ریز فضا میں بھی صلح کی مخلصانہ مساعی سے باز نہیں رہنا چاہیے۔ خدا نخواستہ حکومت ہند اور حکومت حیدرآباد کے درمیان ایسی کوئی صورت پیدا نہیں ہوئی ہے۔ جو لوگ اس وقت حیدرآباد اور حکومت ہند کے ٹکراؤ کا خواب دیکھ رہے ہیں یا انتظار کر رہے ہیں ہم ان لوگوں کو بنی نوع انسان کا دشمن سمجھتے ہیں۔ دونوں حکومتوں کا ٹکراؤ ملک کے امن کو تباہ کر دے گا۔ اور آزادی کے وہ مقاصد جو ملک کو شاہراہ ترقی پر گامزن کر سکتے ہیں خاک میں ملائیں گے۔ گذشتہ فرقہ وارانہ فسادات کا یہ نتیجہ ہے کہ ابتک صوبجاتی اور مرکزی حکومتوں کی توجہ پورے طور پر ملک کے سدھار کی طرف مبذول نہیں ہو سکی۔ ہم ہر طبقہ اور ہر خیال کے لوگوں سے خواہ وہ ہندوستان میں رہتے ہوں یا پاکستان میں یہ اپیل کرتے ہیں کہ وہ حکومت ہند اور حیدرآباد کے درمیان سمجھوتے کی جلد از جلد امکانی کوشش کریں۔ اس وقت لوگوں کے اشتعال انگیز تقریروں اور تحریروں سے باز رہنا چاہیے۔ کیا اس ملک کے چالیس کروڑ باشندے اپنی کوشش سے حکومت سرکار عالی اور حکومت ہند کے درمیان ایسا باعزت سمجھوتہ نہیں کرا سکتے جس سے دونوں حکومتوں کا وقار قائم رہے۔ اور اختلافی مسائل آسانی سے حل ہو جائیں۔ اگر ایسا نہ ہوا تو مورخ اس ملک کی تاریخ لکھتے وقت اس بات پر اظہار افسوس کرے گا کہ اس ملک کے چالیس کروڑ باشندے امن پسندی اور خیر سگالی کے جذبے سے خالی تھے۔ اور آئندہ نسلیں ہم پر افسوس کریں گی۔

حکیم [illegible] احمد خاں [illegible]

مولانا آزاد کی خدمت میں

محترم اڈیٹر صاحب تسلیم۔ میں آپ کے متعدد اخبار کے ذریعے مولانا ابوالکلام آزاد وزیر تعلیم کی خدمت میں مندرجہ ذیل گذارش کرنا چاہتا ہوں۔

یہ امر قابل افسوس ہے کہ زبان کے مسئلہ میں حکومت ہند کی پالیسی مبہم ہے اور وہ ابھی اس حد تک کہ یہ اندیشہ پیدا ہو گیا ہے کہ مرکزی حکومت دیدہ و دانستہ اس سے چشم پوشی کرنا چاہتی ہے۔ جس کا ثبوت سندھ جو دل امروز سے ملتا ہے۔ زبان کے متعلق کانگریس کے سابقہ اعلانات کی روشنی میں اگر موجودہ صوبائی حکومتوں کے طرز عمل کو دیکھا جائے تو حد درجہ تشویشناک ہے اور یہ ظاہر ہوتا ہے کہ اردو کو بالقصد ختم کرنے کی کوششیں کی جا رہی ہیں۔ جیسا کہ یو۔ پی۔ سی۔ پی وغیرہ میں جہاں کی زبان بلا شبہ اردو تھی اور ہے۔ ہندی کو سرکاری زبان قرار دے کر اردو کو مٹانے کی کوشش کی گئی ہے۔ کیا ان صوبائی حکومتوں کا یہ طرز عمل مرکزی حکومت کی پالیسی کے مطابق ہے؟ زبان کے متعلق مرکزی حکومت کی پالیسی کیا ہے؟ افسوس ہے کہ ابھی تک حکومت ہند نے جہاں تک زبان کا تعلق ہے تمام ہندوستان کے لئے ایک واضح پالیسی کا اعلان نہیں کیا اگر تمام صوبوں کے لئے ایک ہدایت ہو جاتی۔ اور کسی صوبہ کو اس سے سرتابی کا موقعہ نہ ملتا۔ اگر میری یادداشت غلطی نہیں کرتی ہے تو مولانا محترم نے دہلی کے متعلق ہندوستانی زبان کا اعلان کیا ہے۔ لیکن سوال یہ پیدا ہوتا ہے کہ حکومت ہند کی پالیسی صرف ان علاقوں تک محدود ہے جو مرکزی حکومت کے تحت ہیں یا مرکزی حکومت کو ایک مشترکہ پالیسی تیار کرنی چاہیے جس کا انڈین یونین کے تمام صوبوں کو پابند ہونا ہو اور یہ محسوس نہیں کیا جا سکے کہ ایک زبان کو نظر انداز کر کے دوسری پر ترجیح دی جا رہی ہے۔ شاید مرکزی حکومت کے آزاد جو کانگریس کے ذمہ دار افراد بھی ہیں اس سے مطمئن ہیں کہ کانگریس نے گذشتہ دور میں اپنی بعض پالیسیوں کا اعلان کر دیا ہے۔ لیکن واقعہ یہ ہے کہ زمانہ بدل چکا ہے اور افراد نے ان اصولوں سے انحراف شروع کر دیا ہے۔ اس صورت میں یہ ضروری ہے کہ ان اعلانات کی تجدید کی جائے اور عوام کے سامنے ایک واضح اور غیر مبہم پالیسی رکھدی جائے میرا مطلب یہ ہے کہ مولانا آزاد وزیر تعلیم کی حیثیت سے یہ اعلان کر دیں کہ تمام ہندوستان کی ایک مشترکہ زبان ہوگی اور یہی زبان سرکاری زبان قرار دی جائے گی۔ اس اعلان میں رسم الخط کے مسئلہ کی وضاحت ضروری ہے۔ کیونکہ یہ مسئلہ خوب بہت پیچیدہ ہے اور تشریح طلب ہے۔ اس میں کوئی شک نہیں کہ صوبوں کو یہ حق حاصل ہے کہ وہ مقامی زبان کو سرکاری زبان قرار دے دیں لیکن اس کے ساتھ ساتھ ان کو ایک مرکزی زبان بھی تسلیم کرنا ہوگی۔ تمام زبانوں کو مرکزی زبان تسلیم نہیں کیا جا سکتا اور یہ اجازت، اصولاً نہیں دی جا سکتی کہ مرکزی اسمبلی میں جماعت جماعت کی بولیاں بولی جائیں ایسی صورت میں تمام صوبوں میں اسی مرکزی زبان کی تعلیم کو لازمی قرار دینا ضروری ہوگا۔

کیا مولانا آزاد اس گذارش پر توجہ فرمائیں گے۔

لندن میں مسٹر چیٹی اور سر اسٹیفورڈ کرپس میں بات چیت

اسٹرلنگ بیلنس کم نہیں کئے جاسکتے ۔ مسٹر چیٹی کی تقریر

لندن ۶ جون ۔ لندن میں اسٹرلنگ بیلنس کے سلسلہ میں بات چیت [illegible] ہو رہی ہے ۔ آج مسٹر چیٹی برطانیہ کے وزیر خزانہ سر اسٹیفورڈ کرپس سے ملاقات کریں گے ۔ کل ایک دعوت میں تقریر کرتے ہوئے ہند کے وزیر خزانہ مسٹر شنمکھم چیٹی نے اس بات کو مضحکہ خیز بتایا کہ برطانیہ ہند کو پورا اسٹرلنگ بیلنس نہیں دے گا [illegible] بینک آف انگلستان [illegible] اسٹرلنگ کے متعلق کوئی خطرہ نہیں ۔ برطانیہ کو ہند کا [illegible] ۔ آپ نے تقریر میں [illegible] اسٹرلنگ بیلنس ایک قرضہ ہے جو جنگ کے دوران میں برطانیہ نے [illegible] ہندوستان سے پٹ سن اور کپاس وغیرہ خریدی اور اس کی قیمت [illegible] حکومت ہند [illegible] ریزرو بینک آف انڈیا [illegible] بینک آف انگلستان [illegible] اسٹرلنگ کی بجائے [illegible] سامان خرید سکیں [illegible] برطانیہ کی ضروریات کو محسوس کرتے ہیں [illegible] ہند کی ضروریات محسوس کرنی چاہئیں ۔

الور، بھرت پور اور گوڑگاؤں کے میواتیوں کی حالت زار

مرکزی حکومت فوری توجہ دے

[illegible]

(سنٹرل میواتی پنچایت دہلی) پریذیڈنٹ

نوٹس برائے اطلاع عام

بموجب دفعہ ۱۶ (۱) ایسٹ پنجاب [illegible] ایکٹ (انتظام جائداد) [illegible] کسٹوڈین [illegible] کا قبضہ لینا چاہتے ہیں ان کی فہرست [illegible] گزٹ) کے اندر اندر اپنی جائداد کے لئے [illegible] ۔

فہرست مکانات [illegible]

جو مالکان یا [illegible] اپنی جائدادوں کو واپس لینا چاہتے ہیں [illegible] ان سے درخواست ہے کہ وہ دفتر قانونی امدادی کمیٹی جمعیۃ العلماء ہند [illegible] صبح [illegible] بجے اور شام [illegible] بجے تک علاوہ اتوار کے تشریف لا کر جائداد کے [illegible] انجام دے رہے ہیں ان کو اپنی درخواستوں کی پیروی کا [illegible] ۔

(سکریٹری قانونی امدادی کمیٹی جمعیۃ العلماء گلی قاسم جان دہلی)

فہرست مکانات جن کا قبضہ کسٹوڈین نے بذریعہ گزٹ غیر معمولی مورخہ ۲۷ مئی ۱۹۴۸ء لیا ۔ اس سے قبل کی مکانات کی فہرست جن کا قبضہ کسٹوڈین نے بذریعہ گزٹ مورخہ ۱۷ مئی ۱۹۴۸ء و ۲۰ مئی ۱۹۴۸ء لیا ہے ۔ الجمعیۃ کی اشاعت مورخہ ۲۶ مئی ۱۹۴۸ء و ۴ جون ۱۹۴۸ء شائع ہو چکی ہے

نمبر شمار	حوالہ جائداد و میونسپل نمبر	وقوع جائداد
۳۴۲	65 شفیع بلڈنگ	روشن آرا روڈ سبزی منڈی
۳۴۳	17 "	"
۳۴۴	4910	گلی بوڑل سبزی منڈی
۳۴۵	4880	"
۳۴۶	4878	"
۳۴۷	4881	"
۳۴۸	34 شفیع بلڈنگ	روشن آرا روڈ سبزی منڈی
۳۴۹	44 " "	"
۳۵۰	44 " "	"
۳۵۱	48 " "	"
۳۵۲	46 " "	"
۳۵۳	4677	گلی بوڑل سبزی منڈی
۳۵۴	6455	مغلپورہ سبزی منڈی
۳۵۵	34 شفیع بلڈنگ	روشن آرا روڈ سبزی منڈی
۳۵۶	5519	"
۳۵۷	12 شفیع بلڈنگ	"
۳۵۸	5520	"
۳۵۹	55 شفیع بلڈنگ	"
۳۶۰	5614	"
۳۶۱	6459	مغلپورہ سبزی منڈی
۳۶۲	4066	گلی بوڑل سبزی منڈی
۳۶۳	66 شفیع بلڈنگ	روشن آرا روڈ سبزی منڈی
۳۶۴	72 شفیع بلڈنگ	"
۳۶۵	4492	مغلپورہ سبزی منڈی
۳۶۶	5515	روشن آرا روڈ سبزی منڈی
۳۶۷	32 شفیع بلڈنگ	"
۳۶۸	15 شفیع بلڈنگ	"
۳۶۹	55 " "	"
۳۷۰	59 " "	"
۳۷۱	8842	کھاریاں باغ سبزی منڈی
۳۷۲	4549	مغلپورہ سبزی منڈی
۳۷۳	8818	کھاریاں باغ "
۳۷۴	6681	مغلپورہ "
۳۷۵	9670	راحت گنج سبزی منڈی
۳۷۶	9650E (ای)	"
۳۷۷	5230	منڈی تیل، پہاڑ گنج
۳۷۸	4368	"
۳۷۹	4711	گلی رام ناتھ "
۳۸۰	4592	وریہ پان "
۳۸۱	4516	"
۳۸۲	305	گلی مرچیان "
۳۸۳	154	"
۳۸۴	1222	محلہ چاندی والا سبزی منڈی
۳۸۵	1305	گلی علاؤ الدین "
۳۸۶	1304	"
۳۸۷	4714	گلی رام ناتھ "
۳۸۸	155	گلی مرچیان "
۳۸۹	1234	محلہ چاندی والا پہاڑ گنج
۳۹۰	1193	"
۳۹۱	1194	"
۳۹۲	1163	"
۳۹۳	537	گلی ڈنڈے والی دہلی
۳۹۴	1300	گلی علاؤ الدین "
۳۹۵	1313	گلی نور شاہ سبزی منڈی
۳۹۶	553	[illegible] "
۳۹۷	1150	محلہ چاندی والا "
۳۹۸	472/2	گلی حلوائیان "
۳۹۹	472/1	"
۴۰۰	507/1	گلی [illegible] "
۴۰۱	606	"
۴۰۲	475	گلی حلوائیان "
۴۰۳	4417	گلی کھاریان "
۴۰۴	5707	دال منڈی "
۴۰۵	7392	"
۴۰۶	7398	دال منڈی، پہاڑ گنج
۴۰۷	5796	"
۴۰۸	5709	"
۴۰۹	5706	"

[illegible] صفحہ پر ملاحظہ کیجئے

آئینی اسمبلی اور سکھ نمائندے

امرتسر ۶ جون ۔ [illegible] گوردوارہ [illegible] کے صدر [illegible] سنگھ [illegible] ہندوستانی آئین ساز اسمبلی کے دونوں سکھ ممبران سردار [illegible] سنگھ اور سردار [illegible] [illegible] شبہ نہیں ہے ۔ سکھ سکول نہ کرنے کے متعلق کا اہم مسئلہ قابل ترین آئینی ماہرین کی رہنمائی کا متقاضی ہے ۔ انھوں نے دونوں ممبروں کو یقین دلایا ہے کہ اس سوال کا تصفیہ ہو جانے کے بعد ان کو اسمبلی میں واپس بھیجا جائے گا ۔

مسٹر سہروردی کی گرفتاری پر کراچی میں احتجاج

کراچی ۸ جون ۔ مسٹر سہروردی کی گرفتاری [illegible] مشرقی بنگال [illegible] [illegible]

کیرانہ میں اندھیر گردی

[illegible]

شاہجہانپور کے قریب خوفناک آتشزدگی

ایک گاؤں جلکر راکھ ہو گیا

[illegible]

خط و کتابت کرتے وقت اپنا پتہ صاف اور خوشخط لکھیئے

ہوتا ہی جاوے پہا پھر کاروان ہمارا

(مظفر رہا سے آگے)

[illegible]

مسلمانوں کی غلط سیاست

[illegible]

(دلی ایجنسی)

چین میں کمیونسٹوں کی پیشقدمی

سرکاری فوجوں کی جوابی کارروائی

[illegible]

لندن ۸ جون ۔ ایک مشہور سیاسی مبصر

[illegible] فلسطین کی بابت [illegible] عرب ریاستوں کو فوجی امداد دے [illegible] ایران پر روس کا دباؤ بڑھ جائے گا [illegible] فلسطین کی کشمکش سے روس [illegible] نادر موقع ہے کہ وہ مشرق وسطیٰ میں کمیونزم کی اشاعت کرے ۔

[illegible] ہوائی جہاز ہونے کے بجاؤ میں مدد دے رہے ہیں اور دوسرے محصور شہروں کو بھی کمیونسٹوں سے بچانے کی کوشش کر رہے ہیں ۔ گذشتہ ۲۴ گھنٹہ میں چین کے دوسرے محاذوں پر سکون رہا ۔

ماہنامہ جمیل دہلی

جمیل ۔۔۔۔ امن کے دیوتا مہاتما جی کے مقاصد کو فروغ دے گا ۔
جمیل ۔۔۔۔ سنجیدہ متین اور اتحادی مضامین کا مخزن ہوگا ۔
جمیل ۔۔۔۔ زبان و ادب اور نگارش جمیل کا بہترین [illegible] ہوگا
جمیل ۔۔۔۔ اکابرین ادب اور رہنمایان قوم کے کردار نظریات [illegible] پیش کریگا ۔
جمیل ۔۔۔۔ باتصویر اور [illegible] ہوگا ۔
پہلا [illegible] ہندوستان کے پہلے ہندوستانی گورنر جنرل کا خیر مقدم کریگا اور مبارکباد پیش کرے گا ۔
سالانہ قیمت ۔۔۔۔ پانچ روپیہ ۔۔۔۔ فی پرچہ آٹھ آنے (۸)

عبدالحق پراچہ دہلوی

مینیجنگ ڈائرکٹر ماہنامہ جمیل کوچہ استاد داغ چاندنی چوک دہلی

سرمہ مقوی بصر

ابتدائی نزول الماء کورے ۔ دھند آنکھوں کی خارش پلکوں کے گرنے ڈھلکوں کے موٹا ہونے کی اصلاح کرنے کے لئے بے نظیر ہے
قیمت فی شیشی تین ماشہ ایک روپیہ [illegible]

سرمہ اصلاح چشم

دھند ، جالا ، پھولا ۔ کے لئے اکسیر ہے ۔ بارہا آزمودہ ہے
قیمت فی شیشی [illegible] ماشہ [illegible]

سفوف شجاعی

[illegible] کثرت احتلام [illegible] کی وجہ سے ناکارہ ہو گئے ہوں ۔ نہایت مجرب ہے ۔ [illegible]
قیمت چالیس خوراک دس روپے فی خوراک [illegible]

حب شمسی

آتشک خواہ پرانی ہو یا نئی ۔ ایک ہفتہ میں جڑ سے آرام ہو جاتا ہے آزمودہ ہے ۔ قیمت مکمل خوراک سات روپے [illegible]

حب مسیحی

ہاضمہ ، ریح البواسیر ، درد شکم ، نفخ اور امراض جگر کے لئے اکسیر ہے ۔
قیمت فی شیشی چالیس گولیاں [illegible]

حب شیریں

بچوں کے امراض جگر ، ڈبہ ، دانت نکلنے کے لئے بے حد مفید ہے ۔
قیمت فی شیشی دس گولی [illegible]

سفوف سلطانی

سیلان الرحم کے لئے اکسیر ہے ۔
قیمت چالیس خوراک [illegible] روپے [illegible]

ملنے کا پتہ

حکیم صلاح الدین فاضل الطب والجراحۃ سیوہارہ ضلع بجنور (یو۔پی)

یہودیوں کی پسپائی

(صفحہ اول کالم ۱ سے آگے)

جو عربوں اور یہودیوں کے درمیان جو جنگ ہو رہی ہے اس کے مختلف محاذوں کی موجودہ پوزیشن یہ ہے

وسطی محاذ عربوں کا دعویٰ ہے کہ بیت المقدس میں عبرانی یونیورسٹی اور ہداسہ ہسپتال کے یہودیوں نے ہتھیار ڈال دیئے انہوں نے سفید جھنڈے لگا دیئے اور عربوں سے بمباری بند کرنے کی درخواست کی۔ ... کے مطابق بیت المقدس میں سخت جنگ ہو رہی ہے اور عرب فوجیں یہودیوں پر دباؤ ڈال رہی ہیں۔ تل ابیب سے بیت المقدس جانے والی سڑک پر ... کوئی تازہ خبر موصول نہیں ہوئی ہے۔

شمالی محاذ لبنان کی وزارت خارجہ کے ایک اعلان میں بتایا گیا ہے کہ لبنان اور شام کی فوجوں کو ایک پر فتح حاصل ہوئی ہیں۔ یہودیوں کا ایک مضبوط گروہ ... اور یہودیوں کی دہشت پسند فوج ہگانا اس کا مقابلہ کر رہی تھی۔

جنوبی محاذ کیرو میں عرب حلقوں کے مطابق یہودی ریاست اسرائیل کے صدر مقام تل ابیب کے جنوب میں سخت خوفناک جنگ ہو رہی ہے پرسوں رات مصری فوجوں نے یہودیوں کی قاتلی ...

پنڈت نہرو کی تقریر

(صفحہ اول کالم ۵ سے آگے)

سے زیادتی ... کا پروپیگنڈا ... اور فسادیوں کے خلاف ... پنڈت نہرو نے ... عوام سے اپیل کی کہ وہ فسادیوں کی سرگرمیوں سے الگ رہیں اور حکومت کا ساتھ دیں اور ... کریں۔

سلسلہ تقریر جاری رکھتے ہوئے وزیر اعظم نے کہا۔ فرقہ پرستی کی وجہ سے ملک کو زبردست نقصان پہنچ چکا ہے۔ مزید ہنگامے مستقل طور پر اسٹیٹ کو کمزور کر دیں گے۔ اس وقت نئی سلطنت کی تعمیر کے لئے امن کی ... سخت ضرورت ہے اس سے قبل اتنی زیادہ ضرورت کبھی نہ تھی۔ آپ نے کہا۔ ان ہنگاموں سے سوائے گنے چنے لیڈروں کے کسی کو کوئی فائدہ نہیں ہوتا۔ ... عوام سے اپیل کی کہ وہ امن و امان قائم رکھیں تاکہ حکومت ان اہم مسائل کو حل کر سکے جو اس وقت اس کے سامنے ہیں۔

پنڈت جی نے اپنی تقریر میں حیدر آباد اور کشمیر کا مسئلہ کا بھی ذکر کیا اور لارڈ اور لیڈی ماؤنٹ بیٹن کی تعریف کی۔ ان کی تقریر کے مختلف نکات ...

حیدر آباد ... لوگوں کی تجویز کے مطابق ہندوستان کی فوجیں حیدر آباد کی طرف ... اور اس طرح وہ موجودہ ... کو ... کر سکتی ہے لیکن اس معاملے میں حکومت کو تمام دوسرے مسائل کو سامنے رکھنا پڑتا ہے ...

کشمیر ... ہندوستانی فوجوں نے ... کشمیر میں ...

ہندوستان اور تمام دنیا ...

پاکستان کے ساتھ رشتہ ...

صوبہ پرستی ... اور کہا مختلف صوبوں کے بعض لوگ اس طرح بولتے ہیں جیسے وہ کسی اور ملک سے تعلق رکھتے ہوں جب ہندوستان ایک ہے تو صوبائی حدود میں ترمیم و تنسیخ اس موقع پر جبکہ دوسرے مسائل ہمارے سامنے ہیں بے معنی ہے۔

سرکاری مشنری وزیر اعظم نے سرکاری مشنری کی حالت پر بھی تبصرہ کیا اور کہا کہ وہ انہیں کتنی سست رفتار مشنری ملی ہے۔ وہ پرانے زمانے کی مشنری ہے جسے بدلنے اور بہتر بنانے کے لئے ... نہ ... جا سکا۔ لیکن اس مشنری کو ہمیں تباہ نہیں کر دینا چاہئے ... ایسا کرنے کی کوشش کی تو اس کا کام رک جائیگا۔

ٹیلیفون پر بات چیت

(صفحہ اول سے آگے)

اقوام متحدہ کا مقصد ... کونسل کی ... تجویز کا مقصد ... فلسطین میں عربوں اور یہودیوں کے درمیان ... پیدا ہو گیا ہے اسے ... ایک ... جبکہ عربوں اور یہودیوں کے حقوق ... نقصان نہ ہو۔

... عرب اور یہودی ... امریکی صیہونی یہودیوں کے ... فلسطین کی جنگ کے دوران میں ...

فلسطین میں صلح

(صفحہ اول کالم ۵ سے آگے)

کے جنوب میں پہاڑیوں کے دامن میں واقع ہے ان فوجوں کی نقل و حرکت سے اس بات کا اندازہ ہوتا تھا کہ یہودی حملہ کرنے والے ہیں اور عراقی فوجیں یہودی حملہ کے وقت بالکل تیار ہیں۔ یہودیوں نے اپنے حملہ کو ... سے شروع کیا۔ ایک عراقی میجر کے بیان کے مطابق یہ ... پہونچنے میں ناکام رہے ہیں اور ... زخمی چھوڑ کر بھاگ نکلیں پھر یہودیوں نے دوسرا حملہ کیا۔ اس میں ان کے ... آدمی کام آئے ... یہودیوں کی لاشیں ... جمع کرنے کے لئے ... اپنے چہرے دکھانے کا ... اس میجر کے بیان کے مطابق ان یہودیوں میں ... سپاہی تھے۔

گزشتہ شب عراقی ... میں بہت سے تبدیلی ... ایک ... کی ... اس عراقی میجر نے یہ بھی بتایا کہ یہودیوں کی ہمت پست ہو گئی ہے۔ انہوں نے بڑی ہوشیاری سے حملہ کیا تھا لیکن ہم نے ان کو سخت نقصان پہنچایا۔

کشمیر پاکستان کی اطاعت نہیں کریگا

بخشی غلام محمد کا بیان

جموں ۸ر جون ... نائب وزیر اعظم کشمیر بخشی غلام محمد نے ... کالج میں تقریر کرتے ہوئے کہا کہ تمام دنیا میں کشمیر ہی ایک ... جگہ ہے جس نے مسٹر جناح کے دو قوموں کے نظریہ کو باطل کر دکھایا ... کا نام ... کالج رکھا گیا ہے۔ مسٹر غلام محمد نے کہا کہ کشمیری آخر دم تک لڑتے رہیں گے ...

ہند اور حیدر آباد کی بات چیت

(صفحہ اول کالم ۵ سے آگے)

کے متعلق ایک طویل سمجھوتہ کی تجویز پیش کی گئی ہے جو نظام کے لئے قابل قبول ہے۔ نظام ... کرنا چاہتے ہیں ہندو اور مسلمان دونوں کی نمائندگی ... مجوزہ ... مجلس دستور ساز ... ووٹ حاصل ہوں۔ ... وزیر اعظم ... ہندو اور مسلمان ... ہوں گے ... دستور ساز اسمبلی ... کر دی جائے گی ... دستور ساز اسمبلی ... دستور ساز اسمبلی ... دونوں فرقوں کی نمائندگی ... کرے گی۔ دستور ساز اسمبلی جو دستور حکومت مرتب کرے گی ... پر نظر ثانی کی جائے گی۔ ریاست کی فوج بیس ہزار تک محدود کر دی جائے گی۔ ... حیدر آباد کے ... ایجنٹ جنرل ... کام کرتے رہیں گے جیسا کہ پہلے ... ہو چکا ہے۔

نظام نے اس تجویز کو نامنظور کر دیا ہے کہ معاملات خارجہ اور رسل و رسائل کے متعلق حیدر آباد کے قوانین میں حکومت ہند کو ترمیم و تنسیخ کا اختیار ہوگا۔ نظام کا کہنا ہے کہ حیدر آباد کو یہ حق حاصل ہونا چاہئے کہ وہ اگر ... حکومت ہند کے قوانین حیدر آباد کے مفاد کے خلاف ہیں تو وہ ان کو نامنظور کر سکتا ہے۔ نظام کے خیال کے مطابق ...

مسٹر رضوی کی تقریر

حیدر آباد (دکن) ... کرنے کے لئے ... ہماری آزادی چھیننے کی ... ہم ... اپنی آزادی کی حفاظت کریں گے اگر وہ ... کے زور سے ہماری آزادی چھیننا چاہیں گے تو ہم اپنی آزادی کے تحفظ میں جان دے دیں گے۔

نوٹس برائے اطلاع عام

(صفحہ ۳ سے آگے)

نمبر شمار	... نمبر	وقوع جائداد
410	7302	...
411	7301	〃
412	7419	〃
413	7320	〃
414	3087	بی۔ بی روڈ دریا گنج
415	5020/II/12	〃
416	5020/46/47	〃
417	مارق بلڈنگ	〃
418	3088	〃
419	ام الناس بلڈنگ	〃
420	نسیم بلڈنگ 30/1/2	〃
421	260 کھتہ لال میاں	گلی پہاڑ والی
422	5914	قاضی واڑہ
423	XIII کوچہ باقی خاں	انار... دریا گنج
424	18 محلہ بہرام خاں	مسجد ...
425	XI. 3296	ترا بہرام خاں
426	پلاٹ نمبر 11-19	فیض بازار
427	گلاب بالی بلڈنگ	بی۔ پی روڈ دریا گنج
	XII 3020	
428	XI 1923-24	فیض گنج
429	XI-1921	〃
430	XI 3481	کوچہ چیلان
431	XI 3483	〃
432	XI-3209	کوچہ نعمت اللہ خاں
433	XI 3225	〃
434	XI 3197	〃
435	XI 3198	〃
436	XI 3199	〃
437	XI 2988	کوچہ چیلان دہلی
438	XI 2988 C	〃
439	XI 2988 (F)	〃
440	XI-2988 (J)	〃
441	[illegible]	کوچہ چیلان
442	〃 - 2983	〃
443	〃 - 2988 (A)	〃
444	〃 - 2988 - 90	〃
445	〃 - 2988 - 90 (I)	〃
446	... منزل	〃
447	... منزل	〃
448	XI 2988 (A)	〃
449	〃 - 2982	〃
450	〃 - 2988 (B)	〃
451	〃 - 2988 (C)	〃
452	〃 - 2980	〃
453	〃 - 2981	〃
454	〃 - 2975	〃
455	〃 - 2977	〃
456	〃 - 2972	〃
457	〃 - 2973	〃
458	〃 - 2974	〃
459	〃 - 3432	〃
460	〃 - 3433	〃
461	〃 - 3422	〃
462	〃 - 3423	〃
463	〃 - 3430	〃
464	〃 - 3436	〃
465	〃 - 3264	ترا بہرام خاں
466	〃 - 3265	〃
467	XI - 3266	ترا بہرام خاں ...
468	〃 - 3282	〃
469	〃 - 3283	〃
470	〃 - 3387	〃
471	〃 - 3380	〃
472	〃 - 3351	〃
473	〃 - 3492	〃
474	〃 - 3499	〃
475	〃 - 3495	〃
476	〃 - 3406	〃
477	〃 - 3506	〃
478	〃 - 3448	...
479	〃 - 3494	کوچہ چیلان دہلی
480	〃 - 1957	فیض گنج
481	- 1953	〃
482	XI - 1944-45	... دریا گنج
483	〃 - 1936	〃
484	〃 - 1930	... مسجد
485	XI - 1999	فیض گنج - دریا گنج دہلی
486	〃 - 2062	〃
487	〃 - 3496	کوچہ چیلان دہلی
488	〃 - 3501	〃
489	〃 - 3502	〃
490	〃 - 3500	〃
491	〃 - 3493	〃
492	〃 - 3492	〃
493	〃 - 3491	〃
494	〃 - 3440	〃
495	〃 - 1965	فیض گنج
496	〃 - 1960	〃
497	XI - 3489	کوچہ چیلان دریا گنج
498	〃 - 3424	〃
499	〃 - 3425	〃
500	〃 - 3420	〃
501	〃 - 3421	〃
502	〃 3206	〃
503	〃 3207	〃
504	〃 3208	〃
505	〃 3019	〃
506	〃 3020	〃
507	〃 2984	〃
509	〃 R. N. 1221/1224	〃
510	〃 3042	〃
511	〃 3062	〃
512	XI - 3085	〃
513	〃 - 3116	〃
514	〃 - 3121	〃
515	〃 - 3127	〃
516	〃 - 3177	〃
517	〃 - 5178	〃
518	〃 - 3179	〃
519	3019	کوچہ چیلان دہلی
520	3019 - A	〃
521	3019 - (C)	〃
522	3019 - (D)	〃
523	3019 - (E)	〃
524	3019 (E)	〃
525	XIII - 57	کوچہ ...
526	〃 - 43	〃

پردہ ترک کرنے پر فساد

امرتسر ۸ر جون ... سے آنے والی اطلاعات سے معلوم ہوا ہے کہ وہاں عورتوں کے پردہ ترک کرنے پر مسلمانوں کے دو گروہوں میں آپس میں سخت جھگڑا ہو گیا۔ ایک عورت جس نے پردہ ترک کر دیا تھا گولی مار کر ہلاک کر دی گئی۔ اس کے علاوہ چار دوسرے مسلمان بھی مارے گئے۔ اور ایک کانسٹبل بھی کام آیا۔

اعلان

میں نے اپنے لڑکے مسمی محمد تقی عمر ۱۸ سال ساکن کٹرہ شیخ چاند دہلی کو دو سال ہوئے گھر سے نکال دیا ہے۔ اب میرا کوئی تعلق اس سے نہیں ہے لہذا اس اعلان کے ذریعہ لوگوں کو مطلع کرتا ہوں کہ محمد تقی کو کوئی ... دین کی ذمہ داری مجھ پر نہیں ہے۔ محمد ... کٹرہ شیخ چاند دہلی

AMICO TONIC

کمزوروں کو طاقتور اور بڈھوں کو جوان بنانے والی دوا

امیکو ٹانک

ناطاقتی، لاغری جسم، کمزوری دل و دماغ اور اعضائے رئیسہ کیلئے اکسیر ہے

امیکو ٹانک بہت آزمودہ اور مجرب دوا ہے۔ اس دوا نے ملک میں بہت شہرت حاصل کی ہے۔ جریان اور ناطاقتی کی ہر شکایت کو دور کرتی ہے۔ دماغ ... قوت کو بڑھاتی ہے۔ اعضائے رئیسہ کو تقویت پہونچاتی ہے۔ خون بڑھانا اور تازہ خون پیدا کرنا اس کی خاص صفت ہے۔ اس کے استعمال سے ہاضمہ درست ... اختلاج قلب، اعضا شکنی وغیرہ رفع ہو جاتی ہیں۔ صحیح معنوں میں یہ دوا آب حیات کا کام کرتی ہے۔ مرد اور عورت کے تعلقات خوشگوار رہتے ہیں۔ مرد اور زن دونوں کیلئے ہر موسم میں یکساں مفید ہے۔ زندگی کا پورا لطف حاصل ہوتا ہے۔ قیمت فی شیشی ۳۲ خوراکیں ۳ روپے تین شیشیاں ... علاوہ محصولڈاک۔

امیکو طلا

یہ نہایت موثر اور کامیاب دوا ہے سائنس کے جدید اصول پر تیار کیا گیا ہے۔ ... تمام خرابیاں اور جملہ کمزوریاں رفع ہو جاتی ہیں۔ یہ طلا نہایت قوت بخش اور مفید ہے۔ اس کے استعمال سے ... کریم کی شکل میں ٹیوب میں بند ہے۔ قیمت فی ٹیوب تین روپے تین ٹیوب ... علاوہ محصولڈاک مزید معلومات کے لئے فہرست ادویات طلب کیجئے۔

ملنے کا پتہ

امین اینڈ اسمٰعیل لمیٹڈ انگریزی دواخانہ ۶۰ کولوٹولہ اسٹریٹ کلکتہ

نظم و نثر کی اصلاح مفت لیجئے

ہم نے دنیائے ادب کے نامور ادیب و شاعر کی خدمات حاصل کر لی ہیں آپ کے ذوق جواب کی تسکین حسب پسند ہوگی۔ اشاعت و طباعت کا بھی معقول انتظام ہے آج ہی چھ پیسے کے ٹکٹ بھیجکر ممبری فارم طلب کیجئے

مہتمم ادارہ ترویج ادب اردو منزل اردو بازار دہلی

یہ بچی کس کی ہے

... سال ... بچی ... انگریزی ... جمعیۃ علماء ... موجود ہے ... جمعیۃ علماء

روزنامہ الجمعیۃ (۳) ۹ر جون ۱۹۴۸ء

مسٹر سہروردی کی گرفتاری پر کراچی میں احتجاج

کراچی ۷ر جون۔ مسٹر سہروردی کی گرفتاری پر کلکتہ مشرقی بنگال کے مدیر کی مذمت کرتے ہوئے پاکستان کی اسلامی کونسل کے صدر مسٹر یوسف المطلبی نے بیان دیا ہے...

کیرانہ میں اندھیر گردی

شاہجہانپور کے قریب خوفناک آتشزدگی

ایک گاؤں جلکر راکھ ہوگیا

شاہجہاں پور ۸ر جون۔ یہاں سے چھ میل کے فاصلہ پر موضع ... میں آتشزدگی کی خوفناک واردات ہوئی۔ تقریباً ایک گھنٹہ کے اندر اندر تمام گاؤں جلکر راکھ ہوگیا۔ خیال کیا جاتا ہے کہ تین آدمی اور کئی مویشی زندہ جل گئے۔ آگ لگنے سے تقریباً تین سو آدمی بے گھر ہوگئے۔ فوری امداد کی اشد ضرورت ہے۔

خط و کتابت کرتے وقت اپنا پتہ صاف اور خوشخط لکھیے

نوٹس برائے اطلاع عام

بموجب دفعہ ۱۱۱۲ ایسٹ پنجاب ایواکوئی پراپرٹی ایکٹ (انتظام جائداد) جس کا نفاذ صوبہ دہلی میں بھی کر دیا گیا ہے، کسٹوڈین جن جائداد کا قبضہ لینا چاہتے ہیں ان کی فہرست بذریعہ گزٹ شائع کریں گے ... تو ایک ماہ کے اندر اندر اپنی جائداد کے لئے اعتراض کر سکتا ہے۔

... ان سے درخواست ہے کہ وہ دفتر قانونی امدادی کمیٹی جمعیۃ العلماء ہند میں ... تشریف لا کر جائداد کے قبضے واپس لینے کی درخواستیں ... ان کو اپنی درخواستوں کی پیروی کا موقع دیں۔

(سکریٹری قانونی امدادی کمیٹی جمعیۃ العلماء گلی قاسم جان دہلی)

فہرست مکانات جن کا قبضہ کسٹوڈین نے بروئے گزٹ غیر معمولی مورخہ ۲۷ر مئی ۱۹۴۸ء لیا۔ اس سے قبل کی مکانات کی فہرست جن کا قبضہ کسٹوڈین نے بروئے گزٹ مورخہ ۱۰ر مئی ۱۹۴۸ء و ۲۰ر مئی ۱۹۴۸ء لیا ہے۔ الجمعیۃ کی اشاعت مورخہ ۳۱ر مئی ۱۹۴۸ء و ۴ر جون ۱۹۴۸ء میں شائع ہو چکی ہے

نمبر شمار	حوالہ جائداد معہ نمبر علاقہ پولیس	وقوع جائداد	نمبر شمار	حوالہ جائداد معہ نمبر علاقہ پولیس	وقوع جائداد
۳۴۲	۶۶ شفیع بلڈنگ	روشن آرا روڈ سبزی منڈی	۳۹۵	۱۳۱۵	گلی ... شاہ سبزی منڈی

آئینی اسمبلی اور سکھ نمائندے

... سکھ اپنا معاملہ سردار ... سنگھ وزیر داخلہ مشرقی پنجاب اور سردار ہرنام سنگھ ایڈووکیٹ جنرل مشرقی پنجاب کی وساطت سے پیش کر سکیں۔ یہ دونوں نمائندے ماسٹر تارا سنگھ کی پارٹی سے تعلق رکھتے ہیں۔

جتھیدار ... سنگھ نے اپنی اپیل میں کہا ہے کہ انھیں موجودہ نمائندوں کی قابلیت پر ذرا بھی شبہ نہیں ہے۔ سکھ ... کے مستقبل کا اہم مسئلہ قابل ترین آئینی ماہرین کی رہنمائی کا مقتضی ہے۔ انھوں نے دونوں ممبروں کو یقین دلایا ہے کہ اس سوال کی تصفیہ ہو جانے کے بعد انہی کو اسمبلی میں واپس بھیجا جائے گا۔

لندن میں مسٹر چیٹی اور سر اسٹیفورڈ کرپس میں بات چیت

اسٹرلنگ بیلنس کم نہیں کئے جا سکتے۔ مسٹر چیٹی کی تقریر

لندن ۶ر جون۔ لندن میں آج اسٹرلنگ بیلنس کے سلسلے میں پھر گفت و شنید ہو رہی ہے۔ آج مسٹر چیٹی برطانیہ کے وزیر خزانہ سر اسٹیفورڈ کرپس سے ملاقات کریں گے۔ ... مسٹر چیٹی نے اس بات کو مضحکہ خیز بتایا کہ برطانیہ ہندوستان کو اسٹرلنگ بیلنس نہیں دے گا ... ہمیں اس اسٹرلنگ کے متعلق کوئی خطرہ نہیں۔ برطانیہ کو ہند کا ایک ارب ... پونڈ دینا ہے۔ ... ہم برطانیہ کی ضروریات کو محسوس کرتے ہیں ... ہند کی ضروریات محسوس کرنی چاہئیں۔

الور، بھرت پور اور گوڑگاؤں کے میواتیوں کی حالت زار

مرکزی حکومت فوری توجہ دے

... اور اگر حکومت ہند ان کو انھیں بسانا چاہتی ہے تو پھر اپنی جمہوری پالیسی کے خلاف صاف صاف اعلان کر دے تاکہ ان بیچاروں کو ... اپنے دامن کو بچا سکے۔

پریزیڈنٹ (سنٹرل میواتی پنچایت دہلی)

لندن ۸ر جون۔ ایک مشہور سیاسی مبصر کرنل ... نے ایک مضمون میں روس کی موجودہ پالیسی پر تبصرہ کرتے ہوئے لکھا ہے ... کہ اگر فلسطین کی بابت کوئی سمجھوتہ نہ ہو تو عرب ریاستوں کو فوجی امداد دے گا۔ ترکی اور ایران پر روس کا دباؤ بڑھ جائے گا ... روس کے لئے بہترین موقع ہے کہ وہ مشرق وسطیٰ میں کمیونزم کی اشاعت کرے۔

حملہ کر دیں گے۔ آج سرکاری فوجوں کی نقل و حرکت کے نتیجہ میں دو مزید شہروں پر کمیونسٹوں نے قبضہ کر لیا۔ اور شہر ... پر زبردست حملہ کر دیا۔ سرکاری ہوائی جہاز ... دوسرے محصور شہروں کو بھی کمیونسٹوں سے بچانے کی کوشش کر رہے ہیں۔ گذشتہ ۲۴ گھنٹوں میں چین کے دوسرے محاذوں پر سکون رہا۔

ہونہاری جان پیا پھر کارزار ہمارا

(صفحہ ۵ سے آگے)

...

مسلمانوں کی غلط سیاست

...

(باقی آئندہ)

چین میں کمیونسٹوں کی پیشقدمی

سرکاری فوجوں کی جوابی کارروائی

...

ماہنامہ جمیل دہلی

جمیل — امن کے دیوتا مہاتما جی کے مقاصد کو فروغ دے گا۔
جمیل — سنجیدہ، حسین اور اتحادی مضامین کا مخزن ہوگا۔
جمیل — زبان و ادب اور نگارش جمیل کا بہترین مرقع ہوگا۔
جمیل — اکابرین ادب اور راہ نمایان قوم کے کردار، نظریات اور دعوت پیش کریگا۔
جمیل — باتصویر اور مرقع کار ہوگا۔

پہلا ضخیم ہندوستان کے پہلے ہندوستانی گورنر جنرل کا خیر مقدم کریگا اور مبارکباد پیش کرے گا۔

سالانہ قیمت پانچ روپیہ۔ فی پرچہ آٹھ آنے

عبدالحق پراچہ دہلوی

مینیجنگ ڈائرکٹر ماہنامہ جمیل کوچہ استاد داغ چاندنی چوک دہلی

سرمہ مقوی بصر — ابتدائی نزول الماء، کورو کے، دھند، آنکھ کی خارش، پلکوں کے گرنے، ڈلوں کے موٹے ہونے کی اصلاح کرنے کے لئے لاجواب ہے۔
قیمت فی شیشی تین ماشہ ایک روپیہ آٹھ آنہ عہ

سرمہ صلاح چشم — دھند، جالا، پھولا کے لئے اکسیر ہے۔ بارہا آزمودہ ہے۔
قیمت فی شیشی چھ ماشہ ...

سفوف شجاعی — جریان، سرعت انزال، کثرت احتلام ... کے لئے نہایت مجرب ہے۔
قیمت چالیس خوراک دس روپے ...

حب شمسی — آتشک خواہ پرانی ہو یا نئی، ایک ہفتہ میں ... آرام ہو جاتا ہے۔ آزمودہ ہے۔ قیمت مکمل خوراک سات روپے عہ

حب مسیحی — بواسیر، ریح البواسیر، درد شکم، نفخ اور امراض جگر کے لئے اکسیر ہے۔
قیمت فی شیشی چالیس گولیاں ...

حب شیر مشین — بچوں کے امراض جگر، ڈبہ، دانت نکلنے کے لئے بے حد مفید ہے۔
قیمت فی شیشی دس گولی ...

سفوف سلطانی — سیلان الرحم کے لئے اکسیر ہے۔
قیمت چالیس خوراک ایک روپیہ ...

ملنے کا پتہ: حکیم صلاح الدین فاضل الطب والجراحۃ سیوہارہ ضلع بجنور (یو۔پی)

یہودیوں کی پسپائی

(صفحہ اول کالم ۳ سے آگے)

ہوتا ہے کہ عربوں اور یہودیوں کے درمیان جو جنگ ہو رہی ہے اس کے مختلف محاذوں کی موجودہ پوزیشن یہ ہے

وسطی محاذ عربوں کا دعویٰ ہے کہ بیت المقدس میں عبرانی یونیورسٹی اور حدیثہ ہسپتال کے یہودیوں نے ہتھیار ڈال دیے ہیں انہوں نے سفید جھنڈے کے ذریعہ عربوں سے بمباری بند کرنے کی درخواست کی ... کے بعد سے یہودیوں کے قبضہ میں ہے سخت جنگ ہو رہی ہے اور عرب فوجیں یہودیوں پر زبردست دباؤ ڈال رہی ہیں۔ تل ابیب سے بیت المقدس جانے والی سڑک پر ... کوئی تازہ خبر موصول نہیں ہوئی ہے

شمالی محاذ لبنان کی وزارت خارجہ کے اعلان میں بتایا گیا ہے کہ لبنان اور شام کی فوجیں ... یہودیوں کا ایک مضبوط ... کو فارغ کر رہی تھی۔

جنوبی محاذ ... عرب حلقوں کے مطابق ... مقام نل ابیب کے جنوب میں ... خوفناک جنگ ہو رہی ہے ...

پنڈت نہرو کی تقریر

(صفحہ اول کالم ۳ سے آگے)

سے نجات حاصل ... کا یہ جلسہ ... اور فسادیوں کے خلاف ایک زبردست احتجاج کیا جا رہا ہے پنڈت نہرو نے عوام سے اپیل کی کہ وہ فسادیوں کی سرگرمیوں سے الگ رہیں اور حکومت کا ہاتھ مضبوط کریں۔

سلسلہ تقریر جاری رکھتے ہوئے وزیر اعظم نے کہا۔ فرقہ پرستی کی وجہ سے ملک کو زبردست نقصان پہنچ چکا ہے مزید ہنگامے مستقل طور پر اسٹیٹ کو کمزور کر دیں گے۔ اس وقت نئی سلطنت کی تعمیر کے لئے امن کی ... اتنی سخت ضرورت ہے اس سے قبل اتنی زیادہ ضرورت کبھی نہیں تھی ... ہنگاموں سے سوائے ... کوئی نتیجہ نہیں ... میں عوام سے اپیل کی کہ وہ امن دامان قائم رکھیں تاکہ حکومت ان اہم مسائل کو حل کرے جو اس وقت اس کے سامنے ہیں۔

پنڈت جی نے اپنی تقریر میں حیدرآباد اور کشمیر کے مسئلہ کا بھی ذکر کیا اور لارڈ اور لیڈی ماؤنٹ بیٹن کی تعریف کی۔ ان کی تقریر کے مختلف نکات ...

حیدرآباد ...

کشمیر ...

ہندوستان اور تمام دنیا ...

پاکستان کے ساتھ رشتہ ...

صوبہ پرستی ...

سرکاری مشنری ...

ٹیلیفون پر بات چیت

(صفحہ اول سے آگے)

اقوام متحدہ کا مقصد ... کونسل کی ... تجویز ...

... فلسطین میں عربوں اور یہودیوں کے درمیان ... بحال ہو ... عرب اور یہودیوں کے حقوق ... نقصان نہ ہو۔

... امریکی مندوب ...

فلسطین میں صلح

(صفحہ اول کالم ... سے آگے)

...

گزشتہ شب عراقی ... ایک ... پر گولہ باری کی۔ اس عراقی میجر نے یہ بھی بتایا کہ یہودیوں کی ہمتیں پست ہو گئی ہیں۔ انہوں نے بڑی ہوشیاری سے حملہ کیا تھا لیکن ہم نے ان کو سخت نقصان پہنچایا۔

کشمیر پاکستان کی اطاعت نہیں کریگا

بخشی غلام محمد کا بیان

جموں ... جون ... نائب وزیر اعظم کشمیر بخشی غلام محمد نے پرنس آف ویلز کالج میں تقریر کرتے ہوئے کہا کہ تمام دنیا میں کشمیر ہی ایک ایسی جگہ ہے جس نے مسٹر جناح کے دو قوموں کے نظریہ کو باطل کر دکھایا اور اس طرح گاندھی جی کے مشن کو پورا کر دیا۔ اب اس کالج کا نام گاندھی میموریل کالج رکھ دیا گیا ہے۔ مسٹر غلام محمد نے کہا کہ کشمیری آخر دم تک لڑتے رہیں گے لیکن پاکستان کی اطاعت قبول نہیں کریں گے۔ کشمیر پاکستان میں شامل نہیں ہوگا۔ آج ہندوستان دو حصوں میں بٹ گیا ہے لیکن کل پھر وہ ایک ہو جائے گا اور اس کا سہرا کشمیر کے سر پر رہے گا۔

آگے چل کر مسٹر غلام محمد نے کہا کہ اس کالج کا نام گاندھی میموریل کالج رکھ دیا گیا ہے لیکن نام کے ساتھ ساتھ کالج کے اسٹاف اور طالب علموں پر ایک اہم ذمہ داری عائد ہوتی ہے اور وہ یہ کہ وہ گاندھی جی کے مشن کو تکمیل کریں۔

پردہ ترک کرنے پر فساد

انقرہ ... سے آنے والی اطلاعات سے معلوم ہوا ہے کہ وہاں عورتوں کے پردہ ترک کرنے پر فساد ... ہو گئے ... میں سخت جھگڑا ہو گیا ... عورت جس نے پردہ ترک کر دیا تھا گولی مار کر ہلاک کر دی گئی۔ اس کے علاوہ چار دوسرے مسلمان ... ہو گئے ... اور ایک کانسٹبل بھی کام آیا۔

نوٹس برائے اطلاع عام

(صفحہ ۳ سے آگے)

نمبر شمار	مکان نمبر	وقف جائداد
410	7302	شوالہ گلی ...
411	7301	″
412	7419	″
413	7326	″
414	3087	ای - بی ...
415	3020/II/12	″
416	3020/46/47	″
417	...	مبارک بلڈنگ
...	...	...
457	2973	″
458	2974	″
459	3432	″
460	3433	″
461	3422	″
...	...	...
517	3178	″
518	3179	″
519	3019	کوچہ چیلان دہلی
520	3019 - A	″
521	3019 - (C)	″
522	3019 - ...	″
523	3019 - ...	″
524	3019 (E)	″
525	XIII - 57	کھڑ ...
526	... - 43	″

ہند اور حیدرآباد کی بات چیت

(صفحہ اول کالم ۳ سے آگے)

کے متعلق ایک طویل سمجھوتہ کی تجویز پیش کی گئی ہے جو نظام کے لئے قابل قبول ہے۔ نظام اس پر رضامند ہو گئے ہیں کہ ... میں ہندو اور مسلمان دونوں کی نمائندگی ہو اور ... دستور ساز میں دونوں کو مساوی حقوق حاصل ہوں ... اور نائب وزیر اعظم کے بعد دیگرے ہندو اور مسلمان ہوں گے ... دستور ساز اسمبلی مقرر کر دی جائے گی۔ ... دستور ساز اسمبلی ... دونوں فرقوں کی نمائندگی ... کرے گی۔ دستور ساز اسمبلی ... حکومت مرتب کرے گی ... ریاست کی فوج ... محدود کر دی جائے گی ... حکومت ہند ... حیدرآباد کے ... ایجنٹ جنرل اسی طرح کام کرتے رہیں گے جیسا کہ پہلے سے ہو رہا ہے۔

نظام نے اس تجویز کو نامنظور کر دیا ہے کہ معاملات ... اور خارجی امور ... متعلق حیدرآباد کے قوانین میں حکومت ہند کو ترمیم ... کا اختیار ہو۔ نظام کا کہنا ہے کہ حیدرآباد کو یہ حق حاصل ہونا چاہئے ...

مسٹر رضوی کی تقریر

حیدرآباد ... ہم ہندوستان کے ... کرتے ہیں ... کو ... حیدرآباد کی آزادی ... ہم اس کو ہرگز امید نہیں کہ اگر ہندوستان ... کہ وہ قلم کے زور سے ہماری آزادی چھین لے گی تو ہم قلم کے زور سے اپنی آزادی کی حفاظت کریں گے اگر وہ تلوار کے زور سے ہماری آزادی چھیننا چاہیں گے تو ہم اپنی آزادی کے تحفظ میں جان دے دیں گے۔

اعلان

... میں اعلان کے ذریعہ لوگوں کو مطلع کرتا ہوں کہ ... میرا کوئی تعلق نہیں ہے ... کسی لین دین کی ذمہ داری مجھ پر نہیں ہے ...

AMICO TONIC

کمزوروں کو طاقتور اور بڈھوں کو جوان بنانے والی دوا

امیکو ٹانک

ناطاقتی، لاغری جسم، کمزوری دل ودماغ اور اعضائے رئیسہ کیلئے اکسیر ہے

امیکو ٹانک بہت آزمودہ اور مجرب دوا ہے۔ اس دوا نے ملک میں بہت شہرت حاصل کی ہے۔ جریان اور ناطاقتی کی جملہ شکایات کو دور کرتی ہے ... قوت کو بڑھاتی ہے، اعضائے رئیسہ کو تقویت پہنچاتی ہے۔ خون بڑھانا اور تازہ خون پیدا کرنا اس کی خاص صفت ہے ... اختلاج قلب، اعصابی کمزوری وغیرہ رفع ہو جاتی ہیں ... مرد اور عورت ... میں یکساں مفید ہے، زندگی کا پورا لطف حاصل ہوتا ہے۔ قیمت فی شیشی ... روپے تین شیشیاں آٹھ روپے ... علاوہ محصول ڈاک۔

امیکو طلا

یہ نہایت موثر اور کامیاب دوا ہے سائنس کے جدید اصول پر تیار کیا گیا ہے ... اور جملہ کمزوریاں رفع ہو جاتی ہیں، یہ طلا نہایت قوت بخش اور مفید ہے ... کریم کی شکل میں ٹیوب میں بند ہے، قیمت فی ٹیوب تین روپے ... علاوہ محصول ڈاک مزید معلومات کے لئے فہرست ادویات طلب کیجئے۔

ملنے کا پتہ

امین اینڈ اسمٰعیل لمیٹڈ انگریزی دواخانہ ۸ کولوٹولہ اسٹریٹ کلکتہ

نظم ونثر کی اصلاح مفت لیجئے

ہم نے دنیائے ادب کے نامور ادیب و شاعر کی خدمات حاصل کرلی ہیں آپ کے ذوق بیتاب کی تسکین حسب پسند ہوگی، اشاعت و طباعت کا بھی معقول انتظام ہے

آج ہی چھ پیسے کے ٹکٹ بھیجکر ممبری فارم طلب کیجئے

مہتمم ادارہ ترویج ادب اردو منزل اردو بازار دہلی

یہ بچی کس کی ہے

... عمر تقریباً ... سال ... بالکل ... ہے۔ ... دفتر جمعیۃ علماء ... میں موجود ہے۔ وارثین دفتر میں آکر لے سکتے ہیں۔ ... جمعیۃ علماء

قائم شدہ سنہ ۱۹۲۵ء

ویسٹ اینڈ واچ کمپنی اور
فیوویو اینڈ کمپنی کی کلائی او جیبی گھڑیاں
ایس ایم عثمان اینڈ کمپنی واچ مرچنٹس

فون نمبر: 6841

الجمعیۃ

جمعیۃ علما ہند کا واحد ترجمان

روزنامہ

ید اللہ علی الجماعۃ

رجسٹرڈ ڈی ۹۷

مدیر
محمد عثمان فارقلیط
معاون
محمد سلیمان صابر
روزنامہ الجمعیۃ دہلی
اپنے شہر کے ایجنٹ سے طلب کیجئے

تار کا پتہ: الجمعیۃ دہلی

سالانہ قیمت تیس روپے	جلد ۳۱	دہلی یوم پنجشنبہ ۳۰ رجب المرجب ۱۳۶۷ھ مطابق ۱۰ جون ۱۹۴۸ء	نمبر ۱۱۶	قیمت فی پرچہ چھ پیسے

آج اس کا فیصلہ ہو جائیگا کہ عرب اور یہودی جنگ بند کرنیکو تیار ہیں یا نہیں

بیت المقدس کے نئے شہر پر عرب توپخانہ کی زبردست گولہ باری

یروشلم میں یہودیوں کو فوجی کمک پہنچ گئی

لندن ۔ ۹ رجون ۔ معلوم ہوا ہے کہ فلسطین کے معاملہ میں اقوام متحدہ کی طرف سے مقرر ہوئے ثالث کاؤنٹ ناک برناڈوٹ آج اس کا اعلان کر دیں گے کہ آیا یہودیوں اور عرب لیگ ... کی تجویز کو قبول کر لیا ہے یا نہیں ۔ کاؤنٹ ...

[illegible]

(باقی صفحہ ۔۔ پر)

مغربی جرمنی کو علیحدہ ریاست بنانے پر جرمنوں کا غم و غصہ

بڑی طاقتوں کی اتحاد جرمنی کو ختم کردینے کے شرمناک منصوبے

لندن ۔ ۹ رجون ۔ مغربی یوروپ ... تقسیم شدہ جرمنی کا تعمیری پروگرام مرتب کرنے کے لئے چھ طاقتوں کی جو کانفرنس ...

[illegible]

وسط یوروپ میں روسی غلبہ نے رنگ لانا شروع کردیا

زیکوسلاویکیا کا پریسیڈنٹ صدر بالآخر مستعفی ہوگیا

پراگ ۔ ۹ رجون ۔ زیکوسلوکیا کے صدر ڈاکٹر ... بینیس نے کل اپنے عہدہ سے دست بردار ہو جانے کا قطعی فیصلہ کر لیا اور اپنا استعفیٰ وزیر اعظم کے حوالے کر دیا ...

[illegible]

حیدرآباد اور انڈین یونین کا مسئلہ آئندہ چند روز میں حل ہو جائے گا

مسٹر اٹیلی کی پنڈت نہرو کو انگلستان آنے کی دعوت

نئی دہلی ۔ ۹ رجون ۔ معلوم ہوا ہے کہ وزیر اعظم برطانیہ مسٹر اٹیلی نے ہندوستان کے وزیر اعظم مسٹر نہرو کو انگلستان آنے کی دعوت دی ہے ۔ پنڈت نہرو نے اس دعوت نامہ کو قبول کر لیا ہے اور جواب میں لکھا ہے ...

[illegible]

میر لائق علی کی پنڈت نہرو اور لارڈ ماؤنٹ بیٹن سے ملاقات

نئی دہلی ۔ ۹ رجون ۔ اس وقت دہلی میں حیدرآبادی وفد اور انڈین حکومت کے ... سمجھوتہ پر بات چیت ہو رہی ہے ...

[illegible]

(باقی صفحہ ۔۔ پر)

جنوبی افریقہ دولت مشترکہ سے علیحدہ نہیں ہوگا

لندن ۔ ۹ رجون ۔ معلوم ہوا ہے کہ فیلڈ مارشل اسمٹس سابق وزیر اعظم جنوبی افریقہ ...

[illegible]

ایشیائی ممالک کو اپنے دام میں پھنسانے کیلئے ڈاکٹر گریڈی کی چکنی چپڑی باتیں

لندن میں اسٹرلنگ ہنڈیوں کی قیمت

بیرونی سرمایہ لگانے سے کسی ملک کا سیاسی خود مختاری میں نہیں پڑتا

[illegible]

(باقی صفحہ ۔۔ پر)

یہودیوں نے مہاجرین کے متعلق عربوں کے مطالبہ کو منظور کر لیا

حکومت اسرائیل قائم مقام صدر کا مجلس تحفظ کی سکریٹری کے چند انتظامات کی ذمہ

[illegible]

ایک اور سنگھی لیڈر کی گرفتاری

بنارس ۔ ۸ رجون ۔ معلوم ہوا ہے کہ مقامی سنگھ کے سابق سکریٹری ڈاکٹر ... کے سنگھی سرگرمیوں کے ...

۷۸۹	570	[illegible]
۷۹۰	795	[illegible]
۷۹۱	2763	[illegible]
۷۹۲	2775	"
۷۹۳	2776	"
۷۹۴	2793	[illegible]
۷۹۵	2998	[illegible]
۷۹۶	3047	[illegible]
۷۹۷	3049	[illegible]
۷۹۸	3054/3055	"
۷۹۹	3057	"
۸۰۰	3058/57	"
۸۰۱	3064	"
۸۰۲	12841	[illegible]
۸۰۳	10574	[illegible]
۸۰۴	5258	[illegible]
۸۰۵	11/4177	[illegible]
۸۰۶	4166	"
۸۰۷	5155	[illegible]
۸۰۸	3027	[illegible]

		[illegible]
		[illegible]
	7900	"
۴۳۱	7663	دیگر
۴۳۲	8002	"
۴۳۳	2625	[illegible]
۴۳۴	7980	دیگر
۴۳۵	165	[illegible]
۴۳۶	2608	[illegible]
۴۳۷	7962	دیگر
۴۳۸	R.8/1[illegible]9	[illegible]

چاندنی چوک

۴۳۹	H.37	[illegible] چاندنی چوک
۴۴۰	III.39	کڑہ بڑیاں
۴۴۱	I.(40-41)	موتی بازار۔ چاندنی چوک
۴۴۲	40-4-47	[illegible]
۴۴۳	55	[illegible] چاندنی چوک
۴۴۴	III.55	گلی قندکشاں

ماہنامہ جمیل

اتحاد

روزنامہ
الجمعیۃ
دہلی
۱۰ رجون ۱۹۴۷ء

افواہوں سے بچو

گذشتہ فسادات میں جو کچھ ہوا اور جن نتائج سے ہندوستانیوں کو دو چار ہونا پڑا اسکے اظہار اور اعادہ کی ضرورت نہیں کیونکہ سب کو معلوم ہے کہ ہم سب کو اس کی کتنی بڑی قیمت ادا کرنی پڑی جانوں کا اتلاف ہوا مال کی بربادی ہوئی، عزت وآبرو خاک میں ملی اور سب سے بڑھ کر یہ ہوا کہ ہمارے اخلاق اور قومی کیرکٹر بدنامی اور رسوائی کا داغ لگا اور ہم دنیا کو منہ دکھانے کے بھی قابل نہ رہے مگر اس کے باوجود حیرت ہے کہ ابھی لوگوں میں فساد برپا کرنے کا کس بل موجود ہے اور ایسے اشخاص ہیں کہ امن کی فضا کو پھر خراب کریں اور گذشتہ واقعات کا اعادہ کرکے اپنی انسانیت سوزیوں کی ایک جھلک اور دکھادیں، چنانچہ افواہیں گرم تھیں کہ چند روز کے بعد پھر کوئی کل چلیگا اور موجودہ وائسرائے چلتے چلتے ضرور کوئی شگوفہ چھوڑ جائیں گے گویا وائسرائے صاحب کی تشریف بری اور ہنگامہ وغیرہ لازم و ملزوم ہیں ادھر وائسرائے بہادر رخصت ہوئے، اور ادھر ہندوستانیوں کی شیطنت ابھری! اگر عوام کو وائسرائے کی نیت پر شبہ ہے تو اس کا علاج یہ تو نہیں کہ آستینیں چڑھا کر، اور چھریاں لیکر میدان میں نکل آئیں بلکہ علاج یہ ہے کہ ہر شخص پر امن رہے اور اجنبی ریشہ کاریوں کو ناکام بنانے کا عزم کرے۔ اگر وائسرائے کو اس لئے جانا ہے کہ اب آزاد ہندوستان میں اس کی ضرورت نہیں رہی مگر ہماری منطق نے یہ نتیجہ نکالا کہ اسکا جانا فرقہ وار جنگ کو دعوت دینے کے مرادف ہے؟ فساد پروروں کی منطق بھی ساری دنیا سے نرالی ہے کہ چاند کی سفیدی سے زمین کی گولائی نظر آنے لگتی ہے۔ افواہ یہ ہے کہ ہند اور پاکستان میں جنگ ہوگی خبط الحواسی کی دلیل ہے، پاکستان اور ہندوستان اعلان کر رہے ہیں کہ ان میں تصادم کا کوئی امکان نہیں مگر غلامانہ آبرو باختگی اس اعلان کو باور کرنے کے لئے تیار نہیں اگر ہند اور پاکستان کو باہم لڑنے تو نہیں کا مالک لڑنے مرنے پر آمادہ ہو جائیں؟ مگر انہیں جس بات کی ہوا تک نہیں لگی عوام کو وہ پہلے سے ہی معلوم ہے۔ بقول معاصر "ہندوستان ٹائمز" انڈین یونین کی قطعی "خواہش" نہیں کہ پاکستان سے جنگ کرے اور پاکستان میں اتنی سکت نہیں کہ جنگ کا خیال بھی دماغ میں لائے، اس کے بعد محض خام خیالیوں کی بنا پر لڑائی کے خواب دیکھنا حماقت اور کوڑ مغزی کی دلیل نہیں تو کیا ہے؟ سب جانتے ہیں کہ ہند اور پاکستان دونوں کی ترقی، خوشحالی اور استحکام کے لئے امن واطمینان پہلی شرط ہے، دونوں حکومتیں اپنے داخلی معاملات میں بری طرح الجھی ہوئی ہیں، کشمیر اور حیدرآباد کے مسائل بھی موجب تشویش بنے ہوئے ہیں، اگر خدانخواستہ لٹیروں کی آرزو بر آئی اور ہند پاکستان کو پھر ایک دفعہ داخلی انتشار سے دوچار ہونا پڑا تو بتایئے، ہماری سیاست کا کیا [illegible] ہوگا؟

[illegible] جواہر لال نہرو نے فسادیوں کو زبردست تنبیہ کی ہے کہ وہ اپنی شرارتوں سے باز آئیں اور حکومت کو مجبور نہ کریں کہ وہ اپنی طاقت سے سرپھروں کو کچل ڈالے، لیکن اسی کے ساتھ ملک کی اتھارٹی کا بھی فرض ہے کہ وہ فسادات کے سرچشموں پر نگاہ رکھے اور فرقہ پرستی سے بالاتر ہو کر فسادات کی سرکوبی کے لئے تیار رہے گذشتہ فسادات کی ہولناکی اور ہمہ گیری کا سب سے بڑا سبب حکام کی فرقہ پرستانہ ذہنیت [illegible] اگر اس کی اصلاح ہو جائے اور انصاف وغیر جانبداری کا عنصر ابھر آئے تو مفسدوں اور لٹیروں کے لئے کوئی میدان باقی نہیں رہتا اور صرف یہ تصور ہی ان کی کمر توڑ سکتا ہے کہ فوج اور پولیس کسی کو معاف نہیں کرے گی اور لا اینڈ آرڈر ہر قیمت پر بحال رکھا جائیگا۔

ہمیں امید ہے کہ ہند اور پاکستان کے باشندے افواہیں پھیلانے کے بجائے اپنے دماغ پر قابو حاصل کرنے کی کوشش کریں گے اور امن کو بحال رکھنے کے لئے اپنی جانیں تک قربان کر دینگے!

صلح یا جنگ

دھمکی دینا اور جنگ کے لئے فضا پیدا کرنا اسی شخص کا کام ہو سکتا ہے جو بے تدبیر ہو اور جنگ سے ناواقفیت کے باوجود جنگ جنگ پکارتا ہے۔ [illegible]

فلسطین

[illegible]

موٴمن کا کیرکٹر

واذا سمعوا اللغو اعرضوا عنہ
الخ .... (قرآن پ ۲۰ ع ۹)

اور جب وہ لوگ (جو خدا پر ایمان رکھتے ہیں) کوئی لغویات سنتے ہیں تو اس سے منہ پھیر لیتے ہیں اور کہتے ہیں، اچھا بھائی ہمارے اعمال ہمارے ساتھ اور تمہارے اعمال تمہارے ساتھ، تم پر سلامتی ہو، ہم تو جاہلوں کے منہ لگنا نہیں چاہتے۔

ایمان والوں کی نشانی یہ ہے کہ وہ لغویتوں میں مبتلا نہیں ہوتے اور دوسروں سے لڑ کر اپنی ہوا خیزی نہیں کراتے، اگر کسی جگہ پھنس گئے اور لاٹھیوں سے پالا پڑا تو وہاں اپنے کیرکٹر کا ثبوت دیتے ہیں، اور ان کی اصلاح اپنے عمل سے کرتے ہیں، بھائی خوش رہو، جیسا کروگے ویسا بھروگے، ہم اپنے اعمال کے ذمہ دار ہیں مگر تم بھی اپنے اعمال کی ذمہ داری سے نہیں بچ سکتے۔ اگر اپنی حرکتوں سے باز نہیں آتے تو ہمیں بخشو، تمہاری جہالت کو دور ہی سے سلام البتہ ہمیں تم پر ترس آتا ہے اور ہم یہی دعا کرتے ہیں کہ خدا تمہیں عقل وفہم، ایمان واخلاق کی سلامتی دے اور کسی طرح تمہاری یہ بیماری دور ہو جائے! اگر موٴمن کا کیرکٹر یہ ہو تو آج پوری قوم کی اصلاح ہو سکتی ہے!

ہوتا ہے جادہ پیما پھر کارواں ہمارا

[illegible]

ہندوستان ایشیا کا لیڈر ہے

[illegible]

مسٹر جناح کی تازہ پیشکش

[illegible]

یہ ہیں جمہوریت کے حامل

ہندوستان کے اخبارات کی حالت قابل [illegible]

سیر و سیاحت
سیاح

جون میں پھر گڑبڑی کی افواہ ہے یار لوگوں نے کچھ اس انداز سے پھیلائی کہ ہر شخص محسوس کرنے لگا کہ کہیں اب دلی میں [illegible] کا منظر پھر سے نظر آنے والا ہے۔ مگر وہ [illegible] بڑی دور کی نہیں سمجھتے ہیں [illegible] مگر وہ [illegible] کہیں کچھ ہیں [illegible] ایک دو ہاتھ لگ جائیں ورنہ ویسے کوئی [illegible] کے لئے بھی دکھائی نہیں دیتا

افواہ پھیلانے کا کام کچھ نہیں بہت پرانا ہے نادر شاہ کے ہندوستان پر حملہ کیا، چند روز بعد یہ اڑی کہ نادر شاہ مارا گیا۔ بس کیا تھا یار لوگوں نے ایرانی فوجوں کو مارنا شروع کر دیا۔ نادر شاہ کو پتہ لگا بہت جھنجلایا فورا اپنی فوجوں کو کاروائی کرنے کا حکم دیا۔ وہ قتل عام ہوا کہ آج تک تاریخ کی کتابوں میں لکھا ہوا ہے۔ چند دھلنے والے خوش ہوئے کہ ان کی محنت اکارت نہ گئی۔

خیر وہ تو بہت دور کی بات ہے ابھی اپنے انگریز بہادر کے بہت سے قصے مشہور ہیں۔ سینکڑوں سی، آئی ڈی والے چھوڑ رکھے تھے جن کا کام ہندو مسلمانوں کو لڑانا تھا۔ لڑاتے نہیں تو دو سو سال حکومت کیسے کرتے کہیں چاندنی چوک یا کسی سڑک پر بھینا یا بچار بدکا فورا ہندو مسلم فساد کی خبر اڑ گئی اور بے گناہ قتل ہونا شروع ہو گئے۔ کوئی دو گاہک کسی دوکاندار سے لڑنے لگے ذرا فساد بن گیا۔ حتی کہ کسی نے کام والے کو اگر زور سے چھینک بھی آ گئی تو یار لوگوں نے [illegible]

اور کر رہے ہیں —

بات اصل میں یہ ہے جب کوئی بات عادت میں شامل ہو جاتی ہے تو مشکل سے چھوٹتی ہے۔ سگریٹ پان ہے آپ کہیں وہ سگریٹ نوشی چھوڑ دے کبھی صحیح کام [illegible] آپ لاکھ کہیے وہ جب تک ایک آدھ منہ میں نہ ٹھونس لے تو شدید ہے گا، پان کا بھی روپے کھا کے پان ضرور کھائے گا۔ عورت ذات بھی ایسی ہی ہے پیچھے پڑ جاتی ہے خدا کی پناہ زمین وآسمان کے قلابے ملا دے۔ اسی طرح افواہ بازی بھی جب تک [illegible] افواہ نہ پھیلائیں تو زندہ نہیں رہ سکتے —

ایک افواہ باز نے [illegible] سے پوچھا میاں انہیں افواہیں پھیلانے میں کیا لطف آتا ہے — فرمانے لگے اس سے دوستی منظور ہوتی ہے۔ [illegible] جب پھیلتا نظر آتا ہے تو تسکین آتی ہے اور صحت کے لئے مفید ہے —

بات صحیح ہے ہنسی سے صحت اچھی ہوتی ہے جناب بھی اس نسخہ پر کیوں عمل کریں۔ ان افواہوں پر [illegible] کی بجائے ہنسئے آپ کے سارے غم دور ہو جائیں گے اور دوسرا افواہ باز جب دیکھے گا کہ اس کی بات کی ہنسی نظر نہیں آتی تو وہ اپنی موت آپ مر جائے گا۔

افواہ باز کہتا ہے جون میں جون بدل جائیگی آپ کہہ دیجئے بے شک بدل جائے گی — اور پھر آپ اپنی جون بدل ڈالئے — خوف وہراس اور پریشانی کے بجائے ہمت واستقلال سے کام لیجئے۔ دشمن کبھی اپنے مقصد میں کامیاب نہ ہوگا —

[illegible]

اڈیٹر کے نام خطوط

(اڈیٹر کا مراسلہ نگار کی رائے سے متفق ہونا ضروری نہیں)

اُردو زبان

[illegible]

شکریہ

[illegible]

قائم شدہ ۱۹۲۵ء

جمعیۃ علما ہند کا واحد ترجمان

روزنامہ

الجمعیۃ

مدیر
محمد عثمان فارقلیط
معاون
محمد سلیمان صابر

روزنامہ الجمعیۃ دہلی اپنے شہر کے ایجنٹ سے طلب کیجیے

تار کا پتہ: الجمعیۃ دہلی

فون نمبر 6841

سالانہ قیمت تین روپے | جلد | دہلی یوم پنجشنبہ ۳۰ رجب المرجب ۱۳۶۷ھ مطابق ۱۰ جون ۱۹۴۸ء | نمبر ۱۱۶ | قیمت فی پرچہ چھ پیسے

ویسٹ اینڈ واچ کمپنی اور
فیوولیوبا اینڈ کمپنی کی کلائی اور جیبی گھڑیاں
ایس ایم عثمان اینڈ کمپنی واچ مرچنٹس

آج اس کا فیصلہ ہو جائیگا کہ عرب اور یہودی جنگ بند کرنے کو تیار ہیں یا نہیں

بیت المقدس کے نئے شہر پر عرب توپخانہ کی زبردست گولہ باری

یروشلم میں یہودیوں کو فوجی کمک پہنچ گئی

لندن ۹ جون۔ معلوم ہوا ہے کہ فلسطین کے معاملہ میں اقوام متحدہ کی طرف سے مقرر ہوئے ثالث کاؤنٹ برناڈوٹ ...

(باقی صفحہ ۶ پر)

مغربی جرمنی کو علیحدہ ریاست بنانے پر جرمنوں کا غم و غصہ

بڑی طاقتوں کا اتحاد جرمنی کو ختم کر دینے کے شرمناک منصوبے

وسطی یورپ میں روسی غلبہ نے رنگ لانا شروع کر دیا

زیکوسلاویکیا کا پریذیڈنٹ صدر بالآخر مستعفی ہو گیا

حیدرآباد اور انڈین یونین کا مسئلہ آئندہ چند روز میں حل ہو جائے گا

مسٹر اٹیلی کی پنڈت نہرو کو انگلستان آنیکی دعوت

میر لائق علی کی پنڈت نہرو اور لارڈ ماؤنٹ بیٹن سے ملاقات

(باقی صفحہ ۶ پر)

جنوبی افریقہ دولت مشترکہ سے علیحدہ نہیں ہو گا

ایشیائی ممالک کو اپنے دام میں پھنسانے کیلئے ڈاکٹر گریڈی کی چکنی چپڑی باتیں

لندن میں اسٹرلنگ ہنڈلوا ...

بیرونی سرمایہ لگانے سے کسی ملک کا سیاسی وجود خطرے میں نہیں پڑتا

یہودیوں نے مہاجرین کے متعلق برطانیہ کے مطالبہ کو ٹھکرا ...

حکومت اسرائیل قائم مقام صدر کا مجلس تحفظ ...

(باقی صفحہ ۶ پر)

ماہنامہ جمعیۃ

روزنامہ
الجمعیۃ
دہلی
۱۰ رجون ۱۹۴۸ء

افواہوں سے بچو

گذشتہ فسادات میں جو کچھ ہوا اور جن نتائج سے ہندوستانی مسلمانوں کو دوچار ہونا پڑا اس کے اظہار اور اعادہ کی ضرورت نہیں کیونکہ سب کو معلوم ہے کہ ہم سب کو اس کی کتنی بڑی قیمت ادا کرنی پڑی، جانوں کا تلف ہوا، مال کی بربادی ہوئی، عزت و آبرو خاک میں ملی اور سب سے بڑھ کر یہ ہوا کہ ہمارے اخلاق اور قومی کیرکٹر پر بدنامی اور رسوائی کا داغ لگا اور ہم دنیا کو منہ دکھانے کے قابل نہ رہے مگر اس کے باوجود حیرت ہے کہ ابھی لوگوں میں فساد برپا کرنے کا کس بل موجود ہے اور ایسے اس تاک میں ہیں کہ امن کی فضا کو پھر خراب کریں اور گذشتہ واقعات کا اعادہ کر کے اپنی انسانیت سوزیوں کی ایک جھلک اور دکھا دیں، چنانچہ افواہیں گرم ہیں کہ ہندوستان ۲۰ جون کے بعد پھر کوئی گل کھلے گا، موجودہ وائسرائے چلتے چلتے ضرور کوئی شاخسانہ چھوڑ جائیں گے، گویا وائسرائے صاحب کی تشریف بری اور ہنگامہ دار و گیر لازم و ملزوم ہیں، ادھر وائسرائے بہادر رخصت ہوئے، ادھر ہندوستانیوں کی شیطنت ابھری! اگر عوام کو وائسرائے کی نیت پر شبہ ہے تو اس کا علاج یہ تو نہیں کہ آستینیں چڑھا کر، اور برچھیاں لیکر میدان میں نکل آئیں بلکہ علاج یہ ہے کہ ہر شخص پر امن رہے اور اجنبی وسیہ کاریوں کو ناکام بنانے کا عزم کرلے، غریب وائسرائے تو اس لئے جا رہے ہیں کہ اب آزاد ہندوستان میں اس کی ضرورت نہیں رہی مگر ہماری منطق نے یہ نتیجہ نکالا کہ اسکا جانا فرقہ وارانہ جنگ کو دعوت دینے کے مرادف ہے؟ فساد پروروں کی منطق بھی ساری دنیا سے نرالی ہے کہ چاول کی سفیدی سے زمین کی گولائی نظر آنے لگتی ہے۔ یہ افواہ کہ ہند اور پاکستان میں جنگ ہوگی خبط ہی کی دلیل ہے۔ پاکستان اور ہندوستان اعلان کر رہے ہیں کہ ان میں تصادم کا کوئی امکان نہیں مگر غلامانہ آبرو باختگی اس اعلان کو باور کرنے کے لئے تیار نہیں۔ آخر ہند اور پاکستان کو باور کرنے کے لئے تیار نہیں تو انہیں کاٹ کر لڑنے مرنے پر آمادہ ہو جائیں؟ لگرا نہیں جب بات کی ہوا تک نہیں لگی عوام کو وہ پہلے سے ہی معلوم ہے۔

بقول معاصر "ہندوستان ٹائمز" انڈین یونین کی قطعی "خواہش" نہیں کہ پاکستان سے جنگ کرے اور پاکستان میں اتنی سکت نہیں کہ جنگ کا خیال بھی دماغ میں لائے، اس کے بعد محض خام خیالیوں کی بنا پر لڑائی کے خواب دیکھتے رہنا حماقت اور کوڑ مغزی کی دلیل نہیں تو کیا ہے؟ سب جانتے ہیں کہ ہند اور پاکستان دونوں کی ترقی، خوشحالی اور استحکام کے لئے امن و اطمینان پہلی شرط ہے، دونوں حکومتیں اپنے داخلی معاملات میں بری طرح الجھی ہوئی ہیں، کشمیر اور حیدرآباد کے مسائل بھی موجب تشویش بنے ہوئے ہیں، اگر خدانخواستہ لٹیروں کی آرزو بر آئی اور ہند پاکستان کو پھر ایک دفعہ داخلی انتشار سے دوچار ہونا پڑا تو بتائیے، ہماری سیاست کا کیا [illegible] ہوگا؟

پنڈت جواہر لال نہرو نے فسادیوں کو زبردست تنبیہ کی ہے کہ وہ اپنی شرارتوں سے باز آئیں اور حکومت کو مجبور نہ کریں کہ وہ اپنی طاقت سے سرپھروں کو کچل ڈالے، لیکن اسی کے ساتھ ملک کی افسروں کا بھی فرض ہے کہ وہ فسادات کے سرچشموں پر نگاہ رکھیں اور فرقہ پرستی سے بالاتر ہو کر فسادات کی سرکوبی کے لئے تیار رہے گذشتہ فسادات کی ہولناکی اور ہمہ گیری کا سب سے بڑا سبب حکام کی فرقہ پرستانہ ذہنیت تھی، اگر اس کی اصلاح ہو جائے اور انصاف وغیر جانبداری کا عنصر ابھر آئے تو مفسدوں اور لٹیروں کے لئے کوئی میدان باقی نہیں رہتا اور صرف یہ تصور ہی ان کی کمر توڑ سکتا ہے کہ فوج اور پولیس کسی کو معاف نہیں کرے گی اور لا اینڈ آرڈر ہر قیمت پر بحال رکھا جائیگا۔

ہمیں امید ہے کہ ہند اور پاکستان کے باشندے افواہیں پھیلانے کے بجائے اپنے دماغ [illegible] کرنے کی کوشش کریں گے اور امن کو بحال رکھنے کے لئے اپنی جانیں تک قربان کر دینگے۔

صلح یا جنگ

دھمکی دینا اور جنگ کے لئے فضا پیدا کرنا [illegible] کا کام ہو سکتا ہے جو لیے تدبر ہو اور جنگ سے ناواقفیت کے باوجود جنگ، جنگ پکارتا ہے؛

مومن کا کیرکٹر

واذا سمعوا اللغو اعرضوا عنہ .... (قرآن پ ع)

اور جب وہ لوگ (جو خدا پر ایمان رکھتے ہیں) کوئی لغویات سنتے ہیں تو اس سے منہ پھیر لیتے ہیں اور کہتے ہیں اچھا بھائی ہمارے اعمال ہمارے ساتھ اور تمہارے اعمال تمہارے ساتھ، تم پر سلامتی ہو، ہم تو جاہلوں کے منہ لگنا نہیں چاہتے۔

ایمان والوں کی نشانی یہ ہے کہ وہ لغویتوں میں مبتلا نہیں ہوتے اور دوسروں سے الجھ کر اپنی ہوا خیزی نہیں کراتے، اگر کسی جگہ پھنس گئے اور لاپھوں سے پالا پڑا تو وہاں اپنے کیرکٹر کا ثبوت دیتے ہیں اور ان کی اصلاح اپنے عمل سے کرتے ہیں، بھائی خوش رہو، جیسا کرو گے ویسا بھرو گے، ہم اپنے اعمال کے ذمہ دار ہیں مگر تم بھی اپنے اعمال کی ذمہ داری سے نہیں بچ سکتے۔ اگر اپنی حرکتوں سے باز نہیں آتے تو نہیں جنتو، تمہاری جہالت کو دو دو ہاتھ سلام البتہ ہمیں تم پر ترس آتا ہے اور ہم یہ ہی دعا کرتے ہیں کہ خدا تمہیں عقل و فہم، ایمان و اخلاق کی سلامتی دے اور کسی طرح تمہاری یہ بیماری دور ہو جائے! اگر مومن کا کیرکٹر یہ ہو تو آج پوری قوم کی اصلاح ہو سکتی ہے!

ہوتا ہے جادہ پیما پھر کارواں ہمارا

ہندوستان میں جب کبھی ترقی ہوئی وہ اسی وقت ہوئی جب اس ملک میں ایک ہی مستحکم حکومت قائم ہوئی تھی، چندر گپت اور اشوک کا عہد ترقی کا عہد تھا، چونکہ ہندوستان اس وقت ٹکڑے ٹکڑے نہ تھا، اکبر و شاہجہاں کا عہد ترقی کا عہد تھا چونکہ اس وقت بھی ہندوستان ایک تھا۔ آج جو ہندو اور مسلمانوں نے ملک تقسیم کرایا تو اس سے بلاشبہ ہندوستان کی توقیر و عزت میں بٹہ لگا مگر ہم کو سوچنا چاہئے کہ اس تقسیم سے ہمارے امن و عافیت میں کیا اضافہ ہوا کیا یہ صحیح نہیں ہے کہ اس تقسیم نے ہمارے امن و عافیت کو اور بھی زیادہ خطرے میں ڈال دیا ہے۔

(۱۳۴) کل اخبار میں یہ خبر تھی کہ انگلستان کا بادشاہ کہہ رہا ہے کہ تیسری جنگ پھر فضا کے تیور کی سمت میں آنے والی ہے اگر ہندوستان و پاکستان میں سے ایک ملک نے بھی کسی جنگجو ملک کا ساتھ دیا تو دونوں ممالک (ہندوستان و پاکستان) تباہ ہو جائیں گے سلامتی اسی میں ہے کہ ہندوستان و پاکستان دونوں جنگ سے علیحدہ رہیں۔ پنڈت جواہر لال کی رائے ہے آپ لوگوں کو واقفیت ہے کہ وہ آنے والی جنگ سے کوئی سروکار رکھنا نہیں چاہتے۔ دونوں (پاکستان و ہندوستان) آنے والی مصیبت سے اپنے کو بچا سکتے ہیں اگر ہم نے یہ پہلے سوچا ہوتا تو اس مصیبت سے خود بھی بچے ہوتے اور دوسرے ملکوں کو بھی بچا لیتے۔

آج ہم میں لڑائی کا ہیں ڈر ہے، ہم کو ہر ایک نزاعی معاملات کو دور کر کے ہم خود اپنی آبرو عزت بڑھاتے۔ ہندوستان اگر تقسیم نہ ہوتا تو ممکن تھا ہندوستان کی قوت میں اتنا وزن ہوتا کہ اسی کی آواز تیسری جنگ کو روک سکتی آج کس منہ سے ہمارے سفراء اس جنگ کو روکنے کی کوشش کریں جبکہ ہم خود آپس میں جنگ کرنے پر تلے بیٹھے ہیں۔ امید ہے کہ قائد اعظم اپنے اس قیمتی اور مبارک خیال کو صرف اخبار تک نہ رکھیں گے ان کا یہ خیال ہمارے جھگڑے کو ختم کر دینے والا ہے اس پر عمل کرنے میں جلدی کرنی چاہئے دیکھنے میں کوئی فائدہ نہیں ہے وقت نکل جانے پر اچھی سی اچھی تجویز بھی بیکار ہو جاتی ہے۔ [illegible]

مسٹر جناح کی تازہ پیشکش

میں آپ کو ایک خوشخبری سناتا ہوں ابھی میں نے اخبار میں پڑھا ہے کہ قائد اعظم محمد علی جناح نے کہا ہے کہ ہندوستان اور پاکستان کے ڈیفنس (دفاع) کا ایک ہونا ممکن ہے۔ قائد اعظم نے بہت دیر کے بعد [illegible]

کاش اس نوع کے ان رہنماؤں کا [illegible] ہوتا کہ جو انٹ ڈیفنس (مشترکہ دفاع) کے اس تجویز کا آگے بڑھنا ممکن ہے؟ اگر میری کمزور آواز یہاں سے کراچی پہنچ سکتی ہے تو میں نہایت ادب سے کہوں گا کہ قائد اعظم نے باہمی متحدہ دفاع کے امکان کا جو خیال ظاہر کیا ہے وہ [illegible]

[illegible] کے بعد خارجی پالیسی کو بھی ایک کرنا لازم ہوگا۔ دونوں ملکوں کے لئے بہتر ہوگا کہ ہم باہمی اس مسئلہ کو جتنی جلد ہو سکے آپس میں طے کرلیں۔ اگر یہ ہو جائے تو کشمیر کا مسئلہ کوئی اہمیت نہ رکھے گا۔ وہ آپ سے آپ حل ہو جائے گا۔

آپ دیکھ رہے ہیں کہ تیسری جنگ کا خطرہ نظر آرہا ہے

ہندوستان ایشیا کا لیڈر ہے

ہندوستان ایشیا کا قدرتی لیڈر ہے۔ انڈونیشیا کے کروڑ مسلمانوں کی نظریں ہندوستان پر پڑ رہی ہیں۔ مغربی ایشیا کی نظریں بھی ہندوستان پر لگی ہوئی ہیں اور شمالی افریقہ کے اسلامی ملکوں کی آنکھیں بھی ہندوستان ہی پر لگی ہوئی ہیں۔ امیر عبداللہ والی شرق اردن نے بھی اپنے وفد کی معرفت ایسا ہی پیغام بھیجا ہے۔ اگر یہ متحدہ دفاع (جوائنٹ ڈیفنس)

(باقی صفحہ ۱۳ پر)

مقابلہ میں یہود کی فتح دکھا کر "مسلمان" کا رعب زائل کر کے مادر وطن کی ایک بہت بڑی خدمت انجام دیں! ایک فوٹو میں عرب قیدیوں کو یہود کے قبضہ میں دکھایا گیا ہے گویا اس جنگ کا یہ بہت ہی غیر معمولی واقعہ ہے کہ عرب سپاہی قید کر لیے گئے، اب یہ بات پوچھئے کہ ان یہودی قیدیوں کا فوٹو کیا ہوا جو عربوں کے قبضہ میں آئے اور [illegible] کے سامنے کافی کی پیالیاں اور سگریٹ [illegible] گئے!

[illegible] عرب آبادی کا ہے، جو [illegible] یعنی یہ ہے

یہ ہیں جمہوریت کے حامل

[illegible] اخبارات کی حالت قابل [illegible] کے خلاف پروپیگنڈا [illegible]

سیر و سیاحت

سیاح

جون میں پھر گڑبڑی کی افواہیں یار لوگوں نے کچھ اس انداز سے پھیلائی ہیں کہ ہر شخص محسوس کرنے لگا کہ بس اب دلی میں نئے سرے سے کچھ نظر آنے والا ہے — گروہ لوگ جو فن افواہ بازی کی نبض پہچانتے ہیں [illegible] افواہ باز روں کو وہ ڈانٹ پلائی کہ اب کہیں کچھ یوں ہی کو ٹھ اجابت [illegible] ایک دو اتنے لگ جاتے ہیں ورنہ ویسے کوئی نقشہ کے تھے بھی دکھائی نہیں دیتا

یہ افواہ پھیلانے کا کام آج کا نہیں بہت پرانا ہے نادر شاہ نے ہندوستان پر حملہ کیا چند روز میں اڑ گئی کہ نادر شاہ مار گیا بس کیا تھا یار لوگوں نے ایرانی فوجوں کو مارنا شروع کر دیا، نادر شاہ کو پتہ لگا بہت جھنجھلایا فوراً اپنی فوجوں کو کارروائی کرنے کا حکم دیا، وہ قتل عام ہوا کہ آج تک تاریخ کی کتابوں میں لکھا ہوا ہے۔ چند منچلے [illegible] ہوئے کہ ان کی محنت اکارت ہوگئی —

خیر وہ تو بہت دور کی بات ہوگئی اپنے انگریز بہادر کے بہت سے قصے مشہور ہیں جیسے ہی [illegible] والے چھوڑ گئے تھے جن کا کام ہندو مسلمانوں کو لڑانا تھا۔ لڑاتے نہیں تو دو سو سال حکومت کیسے کرتے کبھی چاندنی چوک یا کسی سڑک پر پھینا یا چار بارہ فوراً ہندو مسلم فساد کی خبر اڑ گئی اور بے گناہ قتل ہونا شروع ہو گئے۔ کوئی دو گاہک کسی دوکاندار سے لڑنے لگے ذرا فساد بن گیا۔ حتیٰ کہ کسی زکام والے کو اگر زور سے چھینک بھی آگئی تو یار لوگوں نے اسے بھی جرمنی کی جنگ بنا دیا — یہ افواہ باز آج بھی موجود ہیں — سرکاری اور غیر سرکاری کسی نہ کسی حیثیت میں اپنے پرانے سفید آقاؤں کا حق نمک

اوا کر رہے ہیں —

بات اصل میں یہ ہے جب کوئی بات عادت میں شامل ہو جاتی ہے — مشکل سے چھٹتی ہے، سگریٹ باز سے آپ کہیں وہ سگریٹ نوشی چھوڑ دے کبھی نہیں چھوڑے گا۔ ایسے کو آپ لاکھ سمجھائیں وہ جب تک منہ میں [illegible] زندہ نہ رہے گا، پان باز بھی روٹی نہ کھائے پان ضرور کھائے گا۔ حیرت کی بات بھی ایسی ہی ہے جسے پڑ جائے خدا کی پناہ زمین و آسمان کے قلابے ملا دے — اسی طرح افواہ باز بھی ہیں جب تک افواہ نہ پھیلائیں زندہ نہیں رہ سکتے —

ایک افواہ باز سے ہم نے پوچھا میاں تمہیں یہ افواہیں پھیلانے میں کیا لطف آتا ہے، فرمانے لگے اس سے کھانا ہضم ہو جاتا ہے — مگر افواہ جب سچ ہوتا نظر آتا ہے تو ہنسی آتی ہے اور ہنسی صحت کے لئے مفید ہے —

بات صحیح ہے ہنسی سے صحت اچھی ہوتی ہے مگر آپ بھی اس نسخہ پر کیوں نہ عمل کریں — ان افواہوں پر رونے کی بجائے ہنسئے۔ آپ کے سارے غم دور ہو جائیں گے اور ادھر افواہ باز جب دیکھے گا کہ اس کی بات کی ہوتی نظر نہیں آتی تو وہ اپنی موت آپ مر جائے گا۔

افواہ باز کہتا ہے جون میں جون بدل جائے گی آپ کہہ دیجئے بے شک بدل جائے گی — اور پھر آپ اپنی جون بدل ڈالئے — خوف و ہراس اور پریشانی کے بجائے ہمت، استقلال سے کام لیجئے۔ دشمن کبھی اپنے مقصد میں کامیاب نہ ہوگا —

اس نسخہ پر اگر آپ نے عمل نہ کیا تو افواہ باز کے ساتھ آپ بھی ملک کے دشمن ہیں کیونکہ آپ اپنی کمزوری سے ملک کو کمزوریوں کے حوالہ کر دینگے تو افواہ کو کھلنے آنے کا پھر موقع پیدا ہو جائے گا —

اڈیٹر کے نام خطوط

(اڈیٹر کا مراسلہ نگار کی رائے سے متفق ہونا ضروری نہیں)

اُردو زبان

مکرمی تسلیم۔ الجمعیۃ کی حالیہ اشاعت میں محترمی جناب احمد عثمانی صاحب (کانپور) کا مراسلہ اردو زبان کے متعلق نظر سے گزرا۔ ان کے خط کے ایک حصہ سے تو میں متفق ہوں باقی حصوں سے مجھے سخت اختلاف ہے۔ آل انڈیا ریڈیو کی اردو سے لاپرواہی اور سوتیلی ماں جیسے سلوک پر ہم سب بحیثیت ہندوستانی کے نفرین کرتے ہیں۔ اور یہ سچ ہے اس بات پر جتنی ملامت کی جائے کم ہے کیونکہ اردو ہندوستان کی اکثریت کی مجموعی اور عام فہم زبان ہے۔ مہاتما گاندھی کو جس طرح ہندی عزیز تھی اسی طرح اردو بھی انکی محبوب زبان تھی۔ وہ آزاد ہند میں ہندی اور اردو کو پہلو بہ پہلو چلتے پھولتے دیکھنا چاہتے تھے۔ زبان کے متعلق گاندھی جی کا جو تصور تھا وہ یقیناً اس زبان سے بالکل مختلف تھا جو آجکل ریڈیو سے بولی جاتی ہے اور جسے عام فہم زبان اردو کا گلا گھونٹ کر ہمارے اوپر مسلط کیا جا رہا ہے۔ اس زبان کی ایک "خوبی" یہ ہے کہ اس کا ترجمہ کرتے وقت یا اس کا مطلب سمجھاتے وقت ایک اچھا خاصا ہندی دان بھی چکرا جاتا ہے۔ یہاں تک مجھے عثمانی صاحب کے خیالات سے اتفاق ہے۔

لیکن مجھے ان کی اس بات سے اختلاف ہے کہ اردو کو ایک علیحدہ زبان کی حیثیت سے تسلیم کیا جائے۔ کیونکہ اس کے نتیجہ میں اردو ایک خاص فرقہ کی زبان بن کر رہ جائے گی۔ برادران وطن اردو کو پہلے ہی مسلمانوں کی طرف منسوب کر رہے ہیں اور ہر شخص یہی کہتا نظر آتا ہے کہ اردو مسلمانوں ہی کی مادری زبان ہے۔ حالانکہ حقیقت اس سے بالکل مختلف ہے۔ جو لوگ اردو کو مسلمانوں سے منسوب کرتے ہیں میں ان سے پوچھتا ہوں کہ مسلمان اردو کو کون سے ملک سے اور کہاں سے لے کر آئے؟ کیا ایران میں فارسی اور عرب میں عربی بولنے والے تمام تر مسلمان ہی ہیں؟ اگر مسلمانوں کی کوئی زبان تسلیم بھی کی جائے تو وہ ایک حد تک عربی ہو سکتی ہے لیکن اس عربی کے بولنے والے بھی (جن کی مادری زبان بھی عربی ہے) لاتعداد یہودی اور نصرانی اور غیر مسلم اقوام ہیں، تو اس صورت میں مسلمانوں کی کوئی خاص زبان نہیں ہوئی بلکہ ان کی زبان وہی ہوئی جو ان کے وطن میں بولی جاتی ہے اور جس کے بولنے میں انکے بھائی بند شریک ہیں۔ ہم نتیجہ پر پہنچتے ہیں کہ مسلمانوں کی کوئی [illegible] ہندوستان میں بھی ان کی زبان [illegible] ہوں کہ اردو [illegible]

[illegible] اور اردو کے ساتھ جو بے مہری اور بے رحمی برتی جا رہی ہے اس پر حکومت کو توجہ دلائی جائے اور اس بے رحمت برگشتہ اردو دشمنی کے خاتمہ ریڈیو کی زبان کی اصلاح کا مطالبہ کیا جائے بلکہ حکومت کو اس بات پر بھی مجبور کیا جائے کہ وہ اردو کی ترقی کے لئے مدد کرے۔ اردو کو ایک علیحدہ زبان کی حیثیت دینے میں فرقہ پرستی کے زہر یلے جراثیم کے پھیلنے کا بھی خطرہ ہے۔

فاروقی دہلی — ۵ رجون

مکرمی السلام علیکم — مجھے احمد عثمانی صاحب کی اس تجویز سے کامل اتفاق ہے کہ اردو کو ایک علیحدہ زبان تصور کر کے ریڈیو سے اس زبان میں خبریں اور پروگرام نشر کئے جائیں، اسمیں شک نہیں کہ اگر ایسا کیا گیا تو نہ صرف ہندوستان کے اردو سمجھنے والے حضرات بلکہ حیدرآباد، کشمیر اور پاکستان کے لوگ بھی اس پروگرام کو سن کر ہند کے نقطۂ نظر سے واقف ہو سکیں جو اب ریڈیو کی جناتی ہندوستانی کی وجہ سے کبھی ملک کی خبریں اور پروگرام سننے کا خیال بھی دل میں نہیں لاتے ہیں اور اس بات کی اہمیت کو حکومت خود سمجھتی ہے۔ یہاں عثمانی صاحب کے خط کو دیکھ کر بعض لوگوں نے کہا کہ اس صورت میں اردو ایک فرقہ کی زبان بن کر رہ جائیگی، اور اس طرح پرو پیگنڈا کا یہ ثبوت بہم پہنچ جائیگا کہ اردو ایک خاص فرقہ (مسلمانوں) کی ایجاد کردہ ہے اور انہی کی زبان ہے۔ اس رائے سے اتفاق نہیں کیا جا سکتا کیونکہ اس طرح اردو ایک فرقہ کی زبان نہیں بنے گی بلکہ ہندوستان کے بہت بڑے حصے اور پاکستان، حیدرآباد، کشمیر وغیرہ کی زبان کہلائے گی۔ جس میں ہر قسم کے لوگ بستے ہیں علاوہ ازیں ہندوستان کے بعض خطے میں اس کے سمجھنے والوں کی تعداد اس وقت بھی کروڑوں کے لگ بھگ ہے اور ان کروڑوں میں ایک فرقہ کے نہیں ملک کے ہر فرقہ کے لوگ شامل ہیں۔

محمد یعقوب۔ علی گڑھ — ۶ رجون

شکریہ

مکرمی تسلیم — از راہ کرم اپنے اخبار کے کالم کا کچھ حصہ عنایت فرمائیے تاکہ ہم پنڈت شادی لعل آزاد [illegible] سرکاری آفیسر انچارج میونسپل کمیٹی رابور کے حضور خراج عقیدت و ممنونیت پیش کر سکیں۔ [illegible] جمعیۃ العلماء [illegible] لوگ کا ایک وفد موصوف کی خدمت میں حاضر ہوا تھا جہاں ان مشکلات کو موصوف کے گوش گزار کیا جنکے بن سے

ہوتا ہے جادہ پیما پھر کارواں ہمارا

(صفحہ ۱ سے آگے)

کہ مسلمان ہو جائے تو ایشیا کی فیڈریشن قائم ہو جانے پر ہندوستان ایشیا کا ایسا ملک تسلیم کیا جائے گا اور یہ وہ بڑائی ہے جس کا یہ ملک قدرتاً مستحق ہے۔ دنیا کا امن دونوں کی حفاظت ہندوستان اور پاکستان متحد ہو کر کر سکتے ہیں۔ کشمکش یہ کمزور (ٹوٹے ہوئے دل کی صدا) کراچی پہنچی۔ کوشش قائداعظم کا دل پگھلے اور وہ اسی کو عملی صورت دیں تو ہمارا اور پاکستان کا سارا مصیبتیں دور ہو جائیں۔

ایشیاٹک فیڈریشن قائم ہونے اور ہندوستان کے اس فیڈریشن کا لیڈر ہونے سے ایک طرف مسلمان کو اکثریت کا ناجائز خوف جو ان کے دلوں میں انگریزوں نے پیدا کیا ہے نکل جاتا ہے۔ دوسری طرف ہندوستان کو یہ فخر دوبارہ حاصل ہوگا کہ وہ مشرقی اور مغربی ایشیا اور شمالی افریقہ کے سارے ملکوں کا قائد بن کر دنیا میں اپنی آواز کو اس درجہ مضبوط کر سکتا ہے کہ اس کا امن و آشتی کی پکار کو یورپ و امریکہ والے آسانی سے نہیں ٹھکرا سکتے۔ لیکن اس کی جلدی کرنے کی ضرورت ہے۔ اس کی پہلی کڑی ہندوستان و پاکستان کے جوائنٹ ڈیفنس کا سامنے ہو جانا ہے۔ اس کے بعد مشترکہ خارجی پالیسی کا طے ہو جانا لازمی ہوگا۔ اس کے بعد ہندوستان و پاکستان دنیا کے سامنے سر بلند ہو کر امن و آشتی کا پیغام زور و قوت کے ساتھ پہنچا سکتے ہیں۔

دنیا میں ابھی آپ کو مسلمانوں کو امن و آشتی قائم کرنا ہے۔ وہ پیغام جو قرآن نے دیا ہے تمام کو ابھی دنیا کے سامنے پیش کرنا ہے۔ مسلمانوں نے تقریباً ایک ہزار برس تک اس ملک کی خدمت کر کے ایک نظیر پیش کی تھی کہ دو مذاہب کس قدر میل جول اور صلح و آشتی سے ایک ساتھ زندگی بسر کر سکتے ہیں اور میل جول رکھ سکتے ہیں۔ کیا جس کام کو ایک ہزار برس تک مسلمانوں کے دماغ نے کیا تھا وہ اب پھر نہیں کیا جا سکتا۔ جا سکتا ہے۔ اسلام کا سماجی طریق آج بھی دنیا میں پھیلا ہے وہ اخوت انسانی کا پیغام جو قرآن لے کر آیا تھا آج بھی اپنا کام ہندوستان میں کر رہا ہے۔ عورتوں کے جائز حقوق کا پیغام دنیا کے لئے قابل عمل بن گیا ہے۔ ہمارا قانون وراثت غیر مسلم اقوام میں پھیل رہا ہے۔ ہمارا قانون تقسیم دولت آج بھی ہندو کو دین کام کر رہا ہے۔ ہندو سماج نے اس ضرورت کو محسوس کر لیا ہے کہ عورتوں اور دور دور کے رشتہ داروں کو وارثوں میں حصہ ملنا چاہئے۔ چھوت چھات کا اثر مسلمانوں کے میل جول سے روز بروز کم ہو رہا ہے۔ افسوس ہے کہ تم خود اپنے قانون کو نہیں برتتے۔ لیکن دوسرے اس کی خوبیوں کو روز بروز قبول کرنے جاتے ہیں۔ پنجاب میں اسلامی قانون وراثت کو رسم و رواج کے پردہ میں چھپا دیا گیا ہے۔ آج بھی تم قرآن کے پیغام اور اسلام کے سکھائے ہوئے قانون پر عمل کر کے عظیم انسان کامیابی حاصل کر سکتے ہو۔ ہملا دو اپنے ان اختلافات اور گروہ بندیوں کی لعنتوں کو۔ اور دوسرے اسلامی اصولوں سے درخواست کرو کہ وہ ذات پات کا جھگڑا ختم کر دیں۔ ہمیں تو ذات پات کی لعنت کو مٹانے کی کوشش ہونی ہے۔ ہمیں کیوں تمہارے اپنے ہند بھائی جس نسل کے خون کو اپنی گردن سے اتار پھینکنا چاہتے ہیں اس کو اپنی گردنوں میں ڈالنا چاہتے ہو۔ خدا را تم ہرگز اب نہ کرو۔ کیونکہ تم نے یہ دعویٰ کیا تھا کہ تم ایسی ذات ہو جس نے دنیا کی زنجیر یں کاٹیں۔ تم اپنی گردن میں ڈال کر دیکھو کہ کون بڑا ہے۔ اصلی بڑائی عمل کی برتری کے ساتھ ہے۔ ان اکرمکم عند اللہ اتقٰکم۔ وہ تم میں سب سے بزرگ ہے جو سب سے زیادہ پرہیزگار ہے۔ اس لعنت کو اپنی جماعت میں نہ ڈالو۔ اپنے خالقوں کے حقوق سے بھی بڑا حق پہنچنے کی کوشش نہ کرو اور اپنے اپنی جماعتوں کی ہر طرح حفاظت کرو۔

صحیح لائحۂ عمل

اب آپ پوچھیں گے کہ آخر ہم کیا کریں؟ آپ کے لئے نہایت سوچا ہوا مشورہ یہ ہے کہ:

(۱) سب سے پہلے خدا پر بھروسہ کرو اور اپنے میں خود اعتمادی پیدا کرو۔

(۲) اس کے بعد مایوسی اور خوف و ہراس کو دور کرو۔

(۳) چند دنوں کو ہماری طرف سے جو بے اطمینانی پیدا ہو گئی ہے اسے نکال دو۔ ... [illegible]

سب ابھی نہیں بجھے۔ اور نہ اس ملک کو اپنا ملک سمجھتے ہو۔ اس سے بے اطمینانی کو دور کر دو اور اپنے عمل سے اپنے حسن سلوک سے اپنی ہم وطنوں سے ایک بار پھر دنیا پر ثابت کر دو کہ ہندوستان تمہارے بزرگوں کا بسایا ہوا وطن ہے۔ اور ہندو ہمارا اگلی جانی جس کی جان و مال عزت و آبرو کو قربان کر دینے کے لئے تیار ہو۔ میں ہندوؤں سے بھی ان کی غلطیاں کہتے نہیں ڈرتا۔ میں بیس برسوں سے ان کے ساتھ کام کر رہا ہوں لیکن یہاں مسلمانوں کو مخاطب کر رہا ہوں اس لئے ان ہی کے متعلق کہا درست ہوگا۔ دس برس میں جو غلط کاروائی ہم نے کی اس کی چوٹ ہندوؤں کے دل پر لگی۔ ہم لوگ اس داغ کو مٹتے دیکھنے اور مٹانے کی کوشش کرتے رہے۔ لیکن ہم خود اپنی قوم میں معلون تھے اس لئے اس کا کیا اثر ہو سکتا تھا۔ ہر طرح کی طعن و تشنیع کے ہم لوگ ہدف اور نشانہ بنے۔ لیکن ہم جانتے ہیں کہ ہمیں مل جل کر آزادی حاصل کرنا چاہئے تھا۔

مسلمان بھائی دوسرے کے بہکانے سے ہمارے مخالف تھے ہم لوگ اس راستہ کو صحیح سمجھتے تھے اس مصیبت کے وقت میں بھی ہم خوشامد نہیں کرتے۔ ہم آج دو لوک ہندوؤں کو بھی ان کی غلطیوں پر ٹوکتے ہیں انصاف کا خون ہوگا اگر ہم کہیں کہ ہندوؤں کو مسلمانوں کی پالیسی پر صدمہ نہیں ہونا چاہئے یا ان کے دلوں پر چوٹ نہیں لگنی چاہئے تھی لیکن اس کے یہ معنی نہیں کہ ہندو یا کانگریس نے کوئی غلطی نہیں۔ بہرحال یہ بے اعتمادی دور کرنا ہمارا پہلا کام ہے۔ یہ بے اعتمادی ہم اپنے فعل و عمل سے دور کر سکتے ہیں۔

ہمارے بزرگوں نے بھی حکمران ہو کر ہندوؤں کو اپنا بھائی سمجھا۔ ان کی تہذیب کو سراہا۔ ان کا علم حاصل کیا۔ مسلمان ہندی کے بڑے بڑے شاعر اور مصنف ہوئے انہوں نے مسلمانوں کی ایک ملی جلی تہذیب اور تمدن کی بناڈالی مگر آج اس پر اس قدر خاک ڈال دی گئی ہے کہ اس کا روشن چہرہ نظر بھی نہیں آتا۔ جب وہ مٹی ہٹے گی تو قوم کو وہ روشن چہرہ نظر آ جائے گا۔ اس لئے ہماری پہلی کوشش یہ ہونی چاہئے کہ ہندوؤں کی یہ بے اعتمادی دور ہو جائے اور ان کو ہماری گزشتہ دس سال کی پالیسی سے جو رنج پہنچا ہے وہ مٹ جائے۔ ہم کو اس ملک میں رہنا ہے۔ ہم پہلے بھی ہندوؤں کے بھائی بنکر رہے اور اب بھی اسی طرح رہ سکتے ہیں۔ گزشتہ دس برس کے عرصے میں بے اعتمادی اور نفرت زیادہ بڑھ گئی۔ ابھی تو وہ چار مہینے گزرے ہیں۔ اگر ہم صبر سے کام کرتے جائیں تو بہت جلد یہ بے اعتمادی دور ہو جائے گی مگر کچھ وقت تو ضرور ہی لگے گا۔ ہندوؤں کی جو غلط کاریاں ہوئی ہیں ان کو ہم چھپانا یا کم کرنا نہیں چاہتے مگر اس کا تفصیلی بیان کرنے سے اس وقت کچھ حاصل نہیں۔ اس لئے ہم اس کو یہاں بیان کرنا نہیں چاہتے۔ اگر ہم ہندوؤں سے محبت کریں تو وہ ہمارے ہو جائیں گے تاریخ شاہد ہے کہ جب کبھی کسی نے ان سے محبت کی تو وہ اسی کے ہو گئے۔ اکبر نے ان سے محبت کی وہ اس کے ہو گئے۔ ہم صبر و استقلال کے ساتھ ان کے آگے بڑھو وہ تم سے خود گلے مل جائیں گے۔

(۴) چوتھا کام ہے کہ ہم اپنی تنظیم کریں اپنی سماجی اور مذہبی زندگی کو درست کریں اپنے دین و ایمان کو مضبوط کریں اور قرآن کی تعلیم کی صبر و سکون کے ساتھ پیروی کریں۔

(۵) پانچواں کام۔ اپنی اقتصادی حالت کو درست کرنا ہے۔ ہماری اقتصادی حالت اتنی کمزور ہے کہ ہم ملک کے لئے ایک بار ہو کر رہ گئے ہیں۔ ۴ کروڑ افراد کی کوئی مجموعی طاقت نہیں ہوا کرتی اگر ہم نے اپنی حالت درست نہ کی تو ملک کی حالت بھی درست نہیں ہو سکتی خود ہندو جو ہم سے زیادہ خوشحال ہیں ان کو نقصان ہے۔ لئے کیا کرنا چاہئے اور وہ کیا کر رہے ہیں یہ داستان الگ ہے۔ تمہارے لئے یہ ضروری ہے کہ اپنی مالی حالت کو درست کرو۔ اگر ان چار کروڑ مسلمانوں کو دو تین یا دس سال کے بعد ہماری ترقی کا راستہ بند ہو جائے گا۔ ہندو دو بونے ہم کو بہ بادکر دیا دہ جو بے محنت روٹی مل جاتی تھی اس نے ہم سے مقابلہ کی جرأت اور کشمکش حیات میں فتح حاصل کرنے کا حوصلہ چھین لیا۔ معلوم نہیں اس مصیبت کے پیچھے قدرت کیا کھیل کھیل رہی ہے۔ شاید اس مصیبت کے بہانے ہی قدرت تم کو آگے بڑھانا چاہتی ہو اور اس تازیانے کے ذریعے تم کو آگے بڑھنا ہے۔ ہندوؤں نے مذہبی عملی قوت پیدا کی ہے اس لئے آگے بڑھ گئے ہم نے عملی قوت پیدا کرنے میں حصہ نہیں لیا۔ ہم کو پر پرزے جھاڑنے ہیں اگر ترقی کرنا ہے تو ہم کو اولاً گست نہیں بلکہ سرپشت ڈالنا ہے دلوں کو ابھارو قرآن کی تلاوت کرو۔ ابوالکلام کا ترجمہ پڑھو۔ خود ہی روز ایک سبق پڑھو۔ ایک ہی آیت پڑھو مگر سمجھ کر پڑھو۔

عازمین حج کو اطلاع

دہلی ۸ رجون۔ حکومت ہند گزٹ مورخہ ۸ جون میں شائع شدہ ایک اعلان کے مطابق بمبئی سے روانہ ہونے والے حاجیوں کو اسٹیمر کے اخراجات کے سلسلہ میں مندرجہ ذیل رقمیں جمع کرانی ہوں گی۔

دس سال یا زیادہ عمر کے زائرین	۱۹۵ - ۱۲ - ۰
دس سال سے کم عمر کے زائرین	۹۷ - ۱۵ - ۰

گاندھی نیشنل میموریل فنڈ

ریاست حیدرآباد میں چندہ

حیدرآباد (دکن) ۸ رجون۔ حیدرآباد میں اب تک گاندھی نیشنل میموریل فنڈ کے لئے پچاس ہزار روپے چندہ جمع کیا گیا ہے اس میں ... ۲۵ روپیہ حیدرآباد کے ایک شہری تاجر نے دیا ہے۔

میموریل فنڈ کے آنریری سکریٹری کو یہ امید ہے کہ وہ گاندھی جی کی پہلی سالانہ یادگار سے پہلے پہلے ایک اور دو کروڑ روپے کی رقم چندہ جمع کر لیں گے۔

نہر پانامہ کو وسیع بنانے کی اسکیم

پانامہ ۸ رجون۔ ممکن ہے کہ نہر پانامہ کو وسیع بنانے کی اسکیم پر عمل کیا جائے۔ امریکہ جنگی جہاز جنگی حالات میں استعمال کر سکیں۔ امریکہ کے پاس چونکہ بڑے بڑے جہاز ہیں جو یہاں سے گذر نہیں سکتے۔ نہر پانامہ کی توسیع اس لئے بھی زیادہ ضروری ہوگی ہے کہ امریکہ دنیا کا سب سے بڑا طیارہ بردار جہاز بنانے کی تجویز تیار کی گئی ہے۔ اس جہاز کو بنانے پر ۵ کروڑ روپیہ خرچ ہوگا۔

نہر پانامہ کو وسیع بنانے کی اسکیم پر غور کیا جا رہا ہے۔

ایڈیٹر کے نام خطوط

(صفحہ ۳ سے آگے)

مسلمان طلبہ کو تعلیمی نظام میں مختلف تبدیلیوں کی وجہ سے دو چار ہونا پڑا ہے۔ انہوں نے ہماری عرضداشت نہایت ہمدردی سے سنیں اور حتی الامکان مدد کرنے کا وعدہ کیا۔ انہوں نے اس بات کا وعدہ کیا ہے کہ اردو اور انگریزی اسکولوں کو ایک سال تک حسب سابق برقرار رکھا جائے گا جس سے ہمارے طلبا کو نئے تعلیمی نظام اور ہندی زبان سے موافقت پیدا کرنے کا کافی موقع مل جائے گا۔ پنڈت جی ایک وسیع الخیال اور فرقہ وارانہ تعصبات سے نہایت ہی بالاتر ہیں۔ اپنی عالی ظرفی سے انہوں نے مسلمانوں کے دلوں میں کافی جگہ پیدا کر لی ہے۔

محمد بشیر سکریٹری جمعیۃ علماء رائے پور ۲۸ مئی

ہم کو نوکری کی امید میں نہیں بیٹھنا چاہئے۔ نہ نوکری مانگو تمہارا جو حق ہے وہ ہندوؤں کا مقابلہ کرنا نہیں بلکہ سب سے آگے خود کو درست کرنا ہے کچھ نہیں تو بھی اگر کوئی وجہ نہیں کہ دس سال کے اندر تمہارا دماغ آگے نہ بڑھ جائے۔ پچاس ساٹھ برسوں سے ہمارے اعضا شل ہو گئے ہیں مقابلہ اچھی باتوں میں ہونا چاہئے نہ کہ بری چیزوں میں ہم نے اب تک برائی کا برائی سے مقابلہ کیا ہے اب اس طریقہ کو بدل دو کوئی آدمی بیکار نہ رہے ہر تندرست آدمی کو چاہئے کچھ نہ کچھ کام کرے اگر کاروبار نہیں کر سکتے تو مزدوری اور محنت و مشقت کر کے رزق پیدا کرنا چاہئے اپنے دماغوں سے اپنی قوت سے، اپنی قابلیت سے جو کچھ حاصل کرو گے وہ فخر کی بات ہوگی۔ نوکری کی بھیک اور کونسل کی طرف نگاہ نہ ڈالو بلکہ اپنی محنت مشقت و مزدوری پر ناز کرنا چاہئے۔ نوکریوں میں اگر ہمارا حصہ نہیں تو ہم مزدوری تو کر سکتے ہیں۔ اس امید پر نہ بیٹھو کہ آسمان سے من و سلویٰ اترے گا۔ من و سلویٰ خدا اس وقت دے گا جب ہم محنت مزدوری کریں۔ چھوٹے چھوٹے کام کرو جن کے پاس جو کام ہے وہ کام کریں۔ سو پچاس روپے سے بھی انسان کام کر سکتا ہے اس محنت سے تم میں نئی قوت پیدا ہوگی۔ اس قوت کے ساتھ ملک کی خدمت کرو ہندوستان کی تہذیب میں تمہارا حصہ رہا ہے اس سے آگے بڑھو گے۔ اس تہذیب کے بنانے میں تمہارا ایک حصہ تھا اس کو بڑھاؤ اور اس پر صرف فخر و مباہات نہ کرو بلکہ ان بزرگوں کی پیروی کرو جنہوں نے ہندوستان کو آگے بڑھایا۔ انہوں نے ہندوستان کی لازوال خدمت کی ہے۔ تم نے ملک کی خدمت کی ہے اور ہندوؤں کے کلچر اور تہذیب کی بھی بہت کچھ سیوا کی ہے۔ ہم کیوں دہرا دیتے ہیں۔ دل و دماغ پیدا کرنے کی کوشش کرو۔

دارالسلطنت

۸ رجون ۴۸ء

بھوجلہ پہاڑی کے مسلمانوں کا اقدام

وزیر اعظم پاکستان کو تار بھجوانے کا پروگرام

دہلی ۸ رجون۔ بھوجلہ پہاڑی کے مسلمانوں نے ۱۲۵ روپے کی رقم گاندھی جی میموریل فنڈ کے لئے مولانا محمد سعید صاحب کو پیش کی ہے کہ وہ دہلی کی جانب سے نواب زادہ لیاقت علی خاں کو جو نئی دہلی کانفرنس میں بذریعہ تار اور خطوط سے مطلع کرائیں کہ تبادلہ آبادی کو منسوخ کریں اور جو ہندو مسلمان اور سکھ بے گھر ہو کر ہیں ان کو پاکستان میں دوبارہ آباد ہونے کا موقع دیں۔ تاکہ اہل دہلی اور باقی ہندوستان کے مسلمان اطمینان کی زندگی بسر کر سکیں۔

مجلس عاملہ جمعیۃ علماء دہلی کا جلسہ

پرسوں جمعیۃ علماء صوبہ دہلی کی مجلس عاملہ کا جلسہ ہوا۔ سحبان الہند حضرت مولانا احمد سعید صاحب نے صدارت فرمائی اور حسب ذیل تجاویز منظور ہوئیں۔

مسلم علاقوں کی مساجد و اوقاف کے مفصل حالات کی تحقیقات کے لئے ایک سب کمیٹی بنائی گئی جو حسب ذیل افراد پر مشتمل ہے۔

مولانا عبدالماجد صاحب دہلوی۔ شیخ عبدالحق صاحب پراچہ دہلوی۔ مولوی اخلاق حسین صاحب قاسمی اور حافظ محمد عثمان صاحب گلگری والے۔

(۲) جمعیۃ علماء صوبہ دہلی کی مجلس عاملہ کا یہ جلسہ مسلمانان صوبہ دہلی کو ہدایت کرتا ہے کہ وہ امن قائم رکھنے کے لئے امن کمیٹیوں کے ساتھ مل کر کام کریں۔ اور اس میں زیادہ سے زیادہ شریک ہوں۔

(۳) جمعیۃ علماء صوبہ دہلی کی مجلس عاملہ کا یہ جلسہ حضرت مولانا حبیب الرحمٰن صاحب کی اہلیہ محترمہ کی وفات حسرت آیات پر اپنے دلی رنج و غم کا اظہار کرتا ہے۔ اور دعا کرتا ہے کہ خدائے تعالیٰ مرحومہ کو جنت الفردوس میں جگہ عطا فرمائے۔ اور پسماندگان کو صبر جمیل کی توفیق ہو۔

تقریباً چار ہزار روپے اڑا لئے

کل دہلی میں سونے چاندی کے بازار میں روپے چھین لینے کی ایک زبردست واردات ہوئی۔ ایک دوکاندار کے ہاں بیٹھا ہوا ایک شخص ۳۹۰۰ روپے کے نوٹ گن رہا تھا کہ ایک شخص نے اس سے روپے چھین لئے اور فرار ہونے کی کوشش کی۔ مگر جلد کا اس پر قابو پا لیا گیا۔ اب وہ حوالات میں ہے۔

دھوکہ دہی کی دلچسپ واردات

حال ہی میں سر شنکر لال کے ساتھ دھوکا دہی کا ایک عجیب واقعہ پیش آیا۔ کسی نے ان کو فون کیا۔ اور بتایا کہ وہ کانگریس کے دفتر سے بول رہا ہے۔ اس نے ان سے گاندھی فنڈ کی امداد میں کھیلے جانے والے ڈرامہ کے ٹکٹ خریدنے کی درخواست کی۔ سر شنکر لال نے ٹکٹ خرید لئے۔ لیکن جب وہ اس جگہ پہونچے جہاں ڈرامہ ہونے والا تھا تو میدان خالی پایا۔ اس پر انہوں نے پولیس کو مطلع کر دیا۔

گاندھی پبلک لائبریری

گاندھی پبلک لائبریری واقعہ بازار لال کنواں جو جمعیۃ علماء ضلع دہلی کی نگرانی میں قائم ہے۔ اس کے انتظام کے لئے پانچ افراد پر مشتمل ایک سب کمیٹی بنا دی گئی ہے جو لائبریری کے جملہ انتظامات کی ذمہ دار ہوگی۔ وہ نام حسب ذیل ہیں۔

(۱) مسٹر اسمٰعیل صاحب محلہ نیاریان (۲) عبدالقادر صاحب ٹھیکیدار نل محلہ نیاریان (۳) محمد یٰسین صاحب ڈاکٹر قرشخانہ (۴) ڈاکٹر احمد حسن عثمانی قراشخانہ (۵) اخلاق حسین قاسمی بازار لال کنواں۔

امید ہے کہ علاقہ کے باشندے کمیٹی کے ساتھ تعاون کریں گے۔

ایک اور سنگھی لیڈر کی گرفتاری

بنارس ۸ رجون۔ معلوم ہوا ہے کہ مقامی سنگھ کے سابق سکریٹری ڈاکٹر ... کو مشکوک سرگرمیوں کے

نوٹس برائے اطلاع عام

بموجب دفعہ ۵ (۱) ایڈمنسٹریشن آف ایویکیو پراپرٹی آرڈیننس (انتظام جائداد متروکہ) ... جن جائدادوں کا قبضہ لیا جا چکا ہے ان کی فہرست بذریعہ گزٹ شائع کریں گے ... نہیں ہے تو ایک ماہ تاریخ گزٹ ... کے اندر درخواست کر سکتا ہے۔

یہ فہرست مکانات و دکانوں وغیرہ ... جو مالکان یا ساکنان ... ہیں یا باہر نہیں گئے ہیں ... ۹ بجے اور شام ... دکلا صاحبان ... [illegible]

کسٹوڈین ... [illegible]

فہرست مکانات جن کا قبضہ کسٹوڈین نے بروئے گزٹ غیر معمولی مورخہ ۲ مئی ۴۸ء لیا۔ اس سے قبل کی مکانات کی فہرست جن کا قبضہ کسٹوڈین نے بروئے گزٹ مورخہ ۱۰ مئی ۴۸ء و ۲۰ مئی ۴۸ء لیا ہے الجمعیۃ کی اشاعت مورخہ ۲۰ مئی ۴۸ء و ۴ جون ۴۸ء میں شائع ہو چکی ہے

نمبر شمار	تعداد جائداد و میونسپل علاقہ میونسپل کمیٹی	وقوع جائداد	نمبر شمار	تعداد جائداد و میونسپل علاقہ میونسپل کمیٹی	وقوع جائداد
۵۹۲	XVI - 5 - 6	رتنگ روڈ قرول باغ	۷۲۵	86	۔
۵۹۳	" - 4	"	۷۲۶	125	مسجد کلاں چاندنی چوک
۵۹۴	" - 3	"	۷۲۷	214	کوچہ ...
۵۹۵	" - 2	"	۷۲۸	222	کوچہ ... چاندنی چوک
۵۹۶	" - 56	شش ہی	۷۲۹	253	...
۵۹۷	" - 55	"	۷۳۰	III. 275	...
۵۹۸	" - 54	"	۷۳۱	386	کوچہ ...
۵۹۹	" - 53	"	۷۳۲	403	...
۶۰۰	" - 52	"	۷۳۳	412	"
۶۰۱	" - 49	"	۷۳۴	477	کوچہ استاد حامد
۶۰۲	" - 48	ڈپٹی گنج ...	۷۳۵	583-A	کوچہ ...
۶۰۳	" - 47	"	۷۳۶	490 فلیٹ نمبر	کوچہ استاد حامد
۶۰۴	" - 44	"	۷۳۷	491	... چاندنی چوک
۶۰۵	" - 43	"	۷۳۸	496	کوچہ استاد حامد
۶۰۶	" - 42	"	۷۳۹	497 - 98	"
۶۰۷	" - 41	"	۷۴۰	511	"
۶۰۸	" - 39	"	۷۴۱	513	"
۶۰۹	" - 38	"	۷۴۲	III. 519	"
۶۱۰	" - 37	"	۷۴۳	520	"
۶۱۱	" - 10 - 11	"	۷۴۴	526	"
۶۱۲	" - 231	جونسن روڈ	۷۴۵	529 فلیٹ نمبر	"
۶۱۳	" - 94	شش ہی	۷۴۶	530	"
۶۱۴	" - 7499	دیو نگر	۷۴۷	531	"
۶۱۵	" - 1221	ناگی مالا نمبر ا	۷۴۸	551	کوچہ ...
۶۱۶	" - 1157	ناگی مالا نمبر ۴	۷۴۹	572 فلیٹ	کوچہ استاد حامد
۶۱۷	" - 1616	ناگی مالا نمبر 57	۷۵۰	593	...
۶۱۸	" - 7994	دیو نگر نمبر ۲	۷۵۱	641/4 فلیٹ نمبر	"
۶۱۹	" - 2143	ناگی مالا نمبر 53	۷۵۲	III/644	"
۶۲۰	" - 6209	آریہ سماج روڈ	۷۵۳	743	گلی ... چاندنی چوک
۶۲۱	" - 2619	۴ - بیڈن پورہ	۷۵۴	746	"
۶۲۲	" - 6266	آریہ سماج روڈ	۷۵۵	747	"
۶۲۳	" - 2562	17 بیڈن پورہ	۷۵۶	925	... روڈ
۶۲۴	" - 1936	... مالا	۷۵۷	1070	...
۶۲۵	" - 1223	ناگی مالا نمبر ا ... باغ	۷۵۸	1246	... چاندنی چوک
۶۲۶	" - 1061	ناگی مالا نمبر ۱۰			
۶۲۷	" - 7674	دیو نگر	۷۵۹	570	...
۶۲۸	" - 1185	ناگی مالا نمبر ۴	۷۶۰	795	... چاندنی چوک
۶۲۹	" - 7988	دیو نگر نمبر ۲	۷۶۱	2763	کوچہ ...
۶۳۰	" - 7986	"	۷۶۲	2775	"
۶۳۱	" - 7663	دیو نگر	۷۶۳	2796	"
۶۳۲	" - 8002	"	۷۶۴	2793	... دہلی
۶۳۳	" - 2625	۴ بیڈن پورہ	۷۶۵	2998	گلی ...
۶۳۴	" - 7980	دیو نگر	۷۶۶	3047	کوچہ ...
۶۳۵	" - 165	شش ہی	۷۶۷	3049	گلی ...
۶۳۶	" - 2608	بیڈن پورہ ... نمبر ۱	۷۶۸	3054 تا 55	"
۶۳۷	" - 7962	دیو نگر	۷۶۹	3055-A	"
۶۳۸	R. 8/1[illegible]	ناگی مالا نمبر ۱۵	۷۷۰	3058/59	"
			۷۷۱	3064	"
	چاندنی چوک		۷۷۲	12391	چاندنی ...
۷۳۹	H. 37	کوچہ ... چاندنی چوک	۷۷۳	10574	... روڈ
۷۴۰	III. 39	کٹڑہ ...	۷۷۴	5250	... چاندنی چوک
۷۴۱	I (40 - 41)	موتی بازار۔ چاندنی چوک	۷۷۵	11/4177	کوچہ ...
۷۴۲	40 - 41 - 97	فلیٹ نمبر ۷ - موتی بازار	۷۷۶	4166	"
۷۴۳	56	... چاندنی چوک	۷۷۷	3155	... دہلی
۷۴۴	III. 55	گلی ...	۷۷۸	3027	... بازار دہلی

ہند کی اندرونی امداد و بحالی کے لئے نئے وزیر

نئی دہلی ۸ر جون۔ مسٹر موہن لال سکسینہ ممبر ہندوستانی کانسٹی ٹیوئنٹ اسمبلی میں کانگریس کے سکریٹری ہیں آج قائم مقام وزیر امداد و بحالی کی حیثیت سے عہدہ سنبھال رہے ہیں معلوم ہوا ہے کہ آپ اپنے محکمہ کی پوری طور پر نگرانی ذکر کریں گے لیکن انہیں یہ حق حاصل نہ ہوگا کہ وہ کابینہ کی کسی میٹنگ میں شرکت کریں بلکہ جب کبھی ہند کی اندرونی امداد و بحالی سے متعلق امور پر کابینہ بحث کرے یا انہیں کسی اجلاس میں شرکت کی دعوت دی جائے آپ کی تنخواہ دوسرے وزراء کے برابر ہوگی۔ کوئی الاؤنس یا بنگلہ وغیرہ نہیں دیا جائے گا۔

یہودیوں نے عربوں کے مطالبات کو مان لیا

(بقیہ صفحہ اول)

عرب اور یہودیوں کی لڑائی

(صفحہ اول کالم ۲ سے آگے)

اطالوی نوآبادیات اور برطانیہ

لندن ۸ر جون۔ معلوم ہوا ہے کہ اطالوی نوآبادیات کے مسئلہ پر جناب وزرائے خارجہ کے اجلاس میں غور کیا گیا کہ ابھی اپنے خیالات پیش کریں دعوت دی گئی تھی۔

شمالی محاذ

شمالی مشرقی محاذ

وسطی محاذ

جنوبی محاذ

فلسطین میں عربوں کا نظم و نسق

لیاقت علی کے نام تار بھیجو!

سکریٹری گاندھی میموریل مشن کی اپیل

ہندیوں کی بات چیت

(صفحہ اول سے آگے)

برطانوی افسروں نے معاہدہ کو آگے قائم کرنے ۔۔۔ پاکستانی وزیر مسٹر غلام محمد نے ۔۔۔ کے سوال پر کوئی بیان نہیں دیا ہے۔

حیدرآباد اور انڈین یونین

(صفحہ اول کالم ۸ سے آگے)

یو۔ پی کے وزیر مسٹر پالیوال

ذاتی وجوہ کی بنا پر مستعفی ہو گئے ہیں

امریکہ میں نسلی امتیاز کا مسئلہ

سنٹ میں بل کی نامنظوری

کمیونسٹ پارٹی بھی

امن کی تحریک شروع کر رہی ہے

حیدرآباد میں ذمہ دار حکومت موجود ہے

قاسم رضوی کا تازہ انکشاف

حیدرآباد ۸ر جون۔ گزشتہ شب اتحاد المسلمین کے صدر مسٹر قاسم رضوی نے لیباندہ طبقوں کے ایک جلسہ میں تقریر کرتے ہوئے کہا کہ یہ دلیل دی جاتی ہے کہ حیدرآباد انڈین یونین میں شامل ہو جائے۔ کیونکہ وہ سب طرف سے انڈین یونین کے علاقہ سے گھرا ہوا ہے اور الحاق کے بارے میں صرف جغرافیائی محل وقوع ہی کا اہمیت رکھتا ہے تو انڈین یونین کو پاکستان میں شامل ہو جانا چاہیے۔ کیونکہ پاکستان نے انڈین یونین گھیری ہوئی ہے۔ حیدرآباد سے چھوٹے بہت سے مالک ہیں۔ ۔۔۔ کے برعکس ان کو مکمل آزادی حاصل ہے۔ حیدرآباد میں ذمہ دار حکومت کے قیام کے مطالبہ کا جواب دیتے ہوئے انہوں نے کہا کہ حیدرآباد میں اس قسم کی حکومت موجود ہے۔ موجودہ کابینہ میں بڑے فرقہ کے نمائندے موجود ہیں۔ ہندوستان اور دوسرے ممالک کے برعکس جہاں طاقت کے بل پر ووٹ حاصل کئے جاتے ہیں یا فریب چلائے جاتے ہیں۔ حیدرآباد میں ہر فرقہ کو اپنے نمائندے منتخب کرنے کا پورا پورا حق حاصل ہے۔

حیدرآباد میں یوم آزادی

پنڈت نہرو کا مجلس تحفظ کو خط

آج رات اس پر غور کیا جائے گا

آل پاکستان مجلس احرار

فلسطین کو امداد بھیج رہی ہے

نئی دہلی ۸ر جون۔ لائلپور میں صاحبزادہ فیض الحسن کی صدارت میں ایک سیاسی کانفرنس نے آزاد ہند فوج کے شہرت یافتہ جنرل شاہنواز کی رہنمائی میں ایک ہزار تربیت یافتہ رضاکاروں کی فوج کو فلسطین بھیجنے کا فیصلہ کیا ہے۔

نوٹس برائے اطلاع عام

(صفحہ ۳ سے آگے)

شمار	نمبر	پتہ جائداد
۵۹۹	3017	[illegible]
۶۰۰	2774	[illegible]
۶۰۱	2571/5	[illegible]
۶۰۲	2665	[illegible]
۶۰۳	2442/49	[illegible]
۶۰۴	2063	[illegible]
۶۰۵	III-2038	[illegible]
۶۰۶	1977	[illegible]
۶۰۷	III-1867	[illegible]
۶۰۸	1964	[illegible]
۶۰۹	1680	[illegible]
۶۱۰	1741	[illegible]
۶۱۱	1070	[illegible]
۶۱۲	66/957	[illegible]
۶۱۳	XII-923-924	[illegible]
۶۱۴	71/897	[illegible]
۶۱۵	360 ,370	[illegible]
۶۱۶	IV 783	[illegible]
۶۱۷	772	[illegible]
۶۱۸	II 763	[illegible]
۶۱۹	746/2	[illegible]
۶۲۰	IX 740	[illegible]
۶۲۱	652	[illegible]
۶۲۲	600	[illegible]
۶۲۳	590	[illegible]
۶۲۴	II 585	[illegible]
۶۲۵	64 574	[illegible]
۶۲۶	577	[illegible]
۶۲۷	575	[illegible]

موضع قطب گڈھ کو ملتان رہا

پل بنگش میں جلسہ

دو ان ایکسپریس کے حادثہ میں

ڈرائیور کی لاش بھی

نوٹس

بنام۔ شری جمیل الرحمٰن صاحب ممبر میونسپل بورڈ رڑکی۔ چونکہ آپ متواتر ۳ ماہ سے زیادہ میونسپل بورڈ رڑکی کی میٹنگ میں سے غیر حاضر رہے ہیں اس لئے بموجب ہدایت میونسپل بورڈ رڑکی آپ سے درخواست ہے کہ آپ اس نوٹس کے اخبار میں چھپنے سے دو ماہ کے اندر قابل اطمینان بورڈ اپنی غیر حاضری کا جواب دیں ورنہ بعد گزرنے میعاد دو ماہ آپ کے خلاف کارروائی زیر دفعہ ۔۔۔ یو۔ پی میونسپل ایکٹ II ۱۹۱۶ء آپ کو بورڈ کی ممبری سے علیحدہ کرنے کی کارروائی کی جائے گی۔

دستخط

۔۔۔ چیرمین

دھوپ اور نظر کے چشمے

فریم، بیس اور سب سامان متعلقہ چشمہ جات ہول سیل ریٹ پر کفایت ملتا ہے۔

چاندنا اوپٹیکل کمپنی

حویلی حسام الدین، بلیماران چاندنی چوک دہلی

جب آپ دہلی تشریف لائیں

تو

آزاد ہند ہوٹل جامع مسجد دہلی

میں قیام فرمائیں جہاں کھانے اور رہائش کا بہترین انتظام ہے

افضل پشاوری مالک آزاد ہند ہوٹل اردو منزل اردو بازار دہلی

آپ کے یہاں شادی ہے؟

تو ہماری خدمات حاصل کیجئے دیسی دستکاری کا بہترین نمونہ ۔۔۔

پتہ صاف ۔۔۔ طلب فرمائیں

ڈی۔ بی اینڈ کو سٹرل مرادآباد یو۔ پی

خط و کتابت کرتے وقت اپنا پتہ صاف اور خوشخط تحریر کریں

رجسٹرڈ ڈی نمبر ۹۷ — قائم شدہ سنہ ۱۹۲۵ء

جمعیۃ علماء ہند کا واحد ترجمان

روزنامہ

الجمعیۃ

ید اللہ علی الجماعۃ

مدیر محمد عثمان فارقلیط معاون محمد سلیمان صابر

تار کا پتہ، "الجمعیۃ" دہلی — فون نمبر 6841

سالانہ قیمت تیس روپے	جلد ۳۰	دہلی یوم جمعہ ۲ شعبان المعظم ۱۳۶۶ھ مطابق ۱۱ جون ۱۹۴۷ء	نمبر ۱۱۷	قیمت فی پرچہ چھ پیسے

عربوں نے یہودی لڑکیوں کو آزاد کر دیا

شجاعت و دلیری کی ایک اور زندہ مثال

عمان ۱۰ جون۔ عربوں نے لڑنے والی یہودی لڑکیوں کو جنگجو سپاہی تسلیم کرنے سے انکار کر دیا ہے، چنانچہ وہ انہیں جنگی قیدی نہیں بنائیں گے۔ ہگانہ (یہودی فوج) کی ۸۰ لڑکیاں جو کفر اور میموں میں گرفتار کی گئی تھیں، انہیں یہود حکام کے حوالہ کر دیا گیا ہے۔

ویسٹ اینڈ واچ کمپنی اور فیوبر لیوبا اینڈ کمپنی کی کلائی اور جیب کی گھڑیاں!

ایس ایم عثمان اینڈ کمپنی واچ مرچنٹس

[illegible]

ہندوستان برطانوی دولت مشترکہ سے علیحدہ ہو جائیگا۔ راجگوپال آچاریہ آخری گورنر جنرل ہونگے

فلسطینی معاملات پر امریکہ اور برطانیہ کے درمیان اختلافات کے نازک صورت اختیار کر لینے پر برطانوی سفیر کی بوکھلاہٹ

ہندوستان اپنی قسمت کا فیصلہ خود کریگا کسی ڈکٹیٹر کو خوش کرنے کیلئے نہیں

ہندوستان کے ہونے والے گورنر جنرل کا ایک پارٹی میں اعلان

[illegible]

کشمیر میں ہندی فوجوں کی ایک اور کامیابی

سعد آباد اور سامنی پر قبضہ

[illegible]

باہمی طور پر مسئلہ کو حل کر لینے کی اجازت کا مشورہ

بڑی طاقتوں کا عرب لیگ پر صلح کی تجویز ماننے کیلئے دباؤ

[illegible]

حیدرآباد کی راج ہٹ بدستور قائم ہے میر لائق علی کہتے ہیں ہم انڈین یونین میں شامل نہیں ہونگے

ریاست میں استصواب کے متعلق ہند اور ریاستی وفد میں گفت و شنید

دونوں ملکوں کے درمیان شدید اختلافات۔ مایوسی کی لہر

[illegible]

فرنچ انڈیا ہندوستان میں شامل ہو جائیگا

[illegible]

برما میں عام بغاوت کا خطرہ

ایک کمیونسٹ سرکارہ گرفتار

[illegible]

حیدرآباد میں لاکھ پناہ گزین آباد ہو گئے

[illegible]

شاہزادی الزبتھ کے شوہر کو اعزاز

[illegible]

خدا کی عنایت سے فتح ہماری ہی ہوگی۔ عزام پاشا کا تار صدر جمعیۃ علماء ہند کے نام

آپ کی دلی ہمدردی اور امداد کا پر خلوص وعدہ قابل ستائش ہے۔ خدا کی عنایت سے فتح ہماری ہی ہوگی۔ یہ ہیں وہ الفاظ اس تار کے جو عزام پاشا سکرٹری عرب لیگ کی طرف سے آج ۱۰ جون [illegible] شیخ الہند مولانا حسین احمد صاحب مدنی صدر جمعیۃ علماء کے نام دفتر جمعیۃ علماء دہلی میں موصول ہوا ہے۔ یہ امر قابل ذکر ہے کہ گذشتہ ۸ جون کو حضرت مولانا حسین احمد [illegible] کے ذریعے عزام پاشا کو مسلمانان ہند کی حمایت کا کامل یقین دلایا تھا۔ عزام پاشا کے اس تار سے عربوں کے عزائم کا پتہ چلتا ہے اور معلوم ہوتا ہے کہ عربوں کو اپنے خدا پر یقین ہے اور انہیں اعتماد ہے کہ روس اور امریکہ کی یہود نواز پالیسی کے باوجود وہ خدا کی امداد سے اپنے مقصد میں ضرور کامیاب ہوں گے۔ اور بالآخر فتح ان ہی کی ہوگی۔ توقع کی جا رہی ہے کہ [illegible] کو حضرت مولانا حفظ الرحمن ناظم اعلیٰ جمعیۃ کی اپیل پر یوم فلسطین بڑے زور و شور کے ساتھ منایا جائیگا اور اسدن عربوں کی فتح و کامرانی کے لئے دعا کی جائے گی۔ (نامہ نگار)

ہندو مسلم سکھ سب کے درد مند ہندی سب سے بڑے حکیم بھورے خاں کا

قایم کردہ

بڑا دواخانہ

آج مایوسوں کی امیدگاہ ہے

حالات لکھ کر **طبی مشورہ مفت حاصل کیجئے**

دوا چاہے جہاں سے خریدیئے

منیجر بڑا دواخانہ پوسٹ بکس نمبر ۱۳۵ دہلی

قائم شدہ ۱۹۲۵ء

رجسٹرڈ ڈی نمبر ۹۰

جمعیۃ علماء ہند کا واحد ترجمان

روزنامہ

الجمعیۃ

مدیر محمد عثمان فارقلیط معاون محمد سلیمان صابر

فون نمبر 6841

تار کا پتہ "الجمعیۃ" دہلی

سالانہ قیمت تین روپے | جلد ۳۰ | دہلی یوم جمعہ ۲ شعبان المعظم ۱۳۶۶ھ مطابق ۲۰ جون ۱۹۴۷ء | نمبر ۱۱۷ | قیمت فی پرچہ چھ پیسے

ویسٹ اینڈ واچ کمپنی اور
فیورلیوبا اینڈ کمپنی کی کلائی اور جیب کی گھڑیاں!
ایس، ایم عثمان اینڈ کمپنی قاضی حوض دہلی

عربوں نے یہودی لڑکیوں کو آزاد کر دیا

شجاعت و دلیری کی ایک اور زندہ مثال

عمان، ۱۸ جون۔ عربوں نے لڑنے والی یہودی لڑکیوں کو جنگجو سپاہی تسلیم کرنے سے انکار کر دیا ہے، چنانچہ وہ انہیں جنگی قیدی نہیں بنائیں گے۔

سرکاری یہودی فوج کی ۱۰ لڑکیاں جو کفر اور صیہون میں گرفتار کی گئی تھیں، انہیں یہود حکام کے حوالہ کر دیا گیا ہے۔

تہ نہ ذریعہ ہوائی ڈاک ۷ر

ہندستان برطانوی دولت مشترکہ سے علیحدہ ہو جائیگا۔ راجگوپال آچاریہ آخری گورنر جنرل ہونگے

فلسطینی معاملات پر امریکہ اور برطانیہ کے درمیان اختلافات نازک صورت اختیار کر لینے پر برطانوی سفیر کی بوکھلاہٹ

ہندستانی قسمت کا فیصلہ خود کریگا کسی ڈکٹیٹر کو خوش کرنے کیلئے نہیں

ہندستان کے ہونے والے گورنر جنرل کا ایک پارٹی میں اعلان

کشمیر میں ہندی فوجوں کی ایک اور کامیابی

سعد آباد اور سامنی پر قبضہ

باہمی طور پر مسئلہ کو حل کر لینے کی اجازت کا مشورہ

بڑی طاقتوں کا عرب لیگ پر صلح کی تجویز ماننے کیلئے دباؤ

حیدرآباد کی راج ہٹ بدستور قائم ہے، میر لائق علی کہتے ہیں ہم انڈین یونین میں شامل نہیں ہونگے

ریاست میں مقصد کے متعلق ہند اور ریاستی وفد میں گفتگو

دونوں ملکوں کے درمیان شدید اختلافات۔ مایوسی کی لہر

فرنچ انڈیا ہندستان میں شامل ہو جائیگا

حیدرآباد میں لاکھ پناہ گزیں آباد ہو گئے

برما میں عام بغاوت کا خطرہ

ایک کمیونسٹ سرکاری گرفتار

شاہزادی الزبتھ کے شوہر کو اعزاز

خدا کی عنایت سے فتح ہماری ہی ہوگی۔ عظام پاشا کا تار صدر جمعیۃ علماء ہند کے نام

آپ کی دلی ہمدردی اور امداد کا پرخلوص وعدہ قابل ستائش ہے خدا کی عنایت سے فتح ہماری ہی ہوگی ... عظام پاشا سکریٹری عرب لیگ ... حضرت مولانا حسین احمد صاحب مدنی صدر جمعیۃ علماء ہند ... عرب لیگ کو مسلمانان ہند کی حمایت کا کامل یقین دلایا تھا ... یہ ارادہ کر لیا ہے کہ عربوں کو اپنے خدا پر یقین ہے اور انہیں اعتماد ہے کہ روس اور امریکہ کی یہود نواز پالیسی کے باوجود وہ خدا کی امداد سے اپنے مقصد میں ضرور کامیاب ہوں گے۔ اور بالآخر فتح ان ہی کی ہوگی ... (نامہ نگار)

ہندو مسلم سکھ سب کے دردمند ہند
سب سے بڑے حکیم بھورے خاں کا

قائم کردہ

بڑا دواخانہ

آج مایوسوں کی امیدگاہ ہے
حالات لکھ کر
طبی مشورہ مفت حاصل کیجئے

دوا چاہے جہاں سے خریدیے

منیجر بڑا دواخانہ
پوسٹ بکس نمبر ۱۳۵ دہلی

روزانہ
الجمعیۃ
دہلی
۱۹ جون ۱۹۴۷ء

یومِ فلسطین!

فلسطین جو سرزمین انبیاء کے نام سے مشہور ہے اہل کتاب اور مسلمانوں کے نزدیک ایک مقدس ترین مقام ہے اور اس کے سامنے دنیا کی تین بڑی قوموں کا احترام کے ساتھ جھکتا ہے ملک بہت چھوٹا، رقبہ محدود، آبادی کلکتہ سے بھی تھوڑی مگر تقدس کی بنا پر بڑے بڑے ممالک پر فائق اور شہرت میں اکثر مقامات پر مقدم، مسلمانوں کا قبلۂ اول، عیسائیوں کی زیارت گاہ، یہودیوں کے نبیوں کا مقام کرتا ہے جب مسلمان اس ملک میں داخل ہوئے تو وہاں یہود کا نام و نشان تک نہ تھا وہ اپنے زمانہ اسارت کی مصیبتوں میں گرفتار تھے اور تجارت اور سودی کاروبار کی غرض سے ہیکل سلیمانی کو خیرباد کہہ کر باہر نکل چکے تھے، مسلمان آئے اور انہوں نے یہود اور نصاریٰ سے زیادہ اس کا احترام کیا اور جان کی بازی لگا کر اس کی حفاظت کی عیسائیوں کی نظروں ...

کتنا بڑا ظلم ہے کہ دو ہر یہود نے اسرائیلی حکومت کے قیام کا نعرہ بلند کیا اور ہر امریکہ نے لبیک کہا لبیک اہیں یہ اسرائیلی حکومت منظور ہے، اور ہم اس کی ہر طریقہ سے امداد کریں گے، حلوائی کی دوکان اور نانا جی کی فاتحہ ہوں کا ملک، اور اس میں اسرائیلی حکومت کا قیام! اب روس کو دیکھئے کہ اس نے بھی امریکہ کے نقش قدم پر چلنا ضروری سمجھا اور اعلان کر دیا کہ اسرائیلی حکومت سر آنکھوں پر حق اور ناحق کا سوال نہیں امریکہ کی چالوں کا توڑ ہونا ضروری ہے۔

آج دنیا کے تمام مسلمان ممالک، عربوں کیساتھ ہیں اور ہندوستان میں صرف جمعیۃ علماء ہند ہی ایک ایسی جماعت ہے جو فلسطین کے مجاہدوں کو مسلمانان ہند کے جذبات و عواطف سے آگاہ کر سکتی ہے۔ اس نے فلسطین کے بارے میں اپنی پالیسی واضح کر دی کہ اس کی موجودہ کشمکش کا مذہب سے کوئی تعلق نہیں ...

امید کی کرن!

ولا تایئسوا من روح اللہ
.... الخ .... (قرآن پ ۱۳ ع ۴)

خدا کی رحمت سے ناامید نہ ہو، کیونکہ خدا کی رحمت سے وہی لوگ ناامید ہوتے ہیں جو راہ حق سے بھٹک گئے ہیں۔

انسان دل کا کچا ہے کہ کسی بڑی مصیبت کو دیکھتے ہی خدا کی کارسازی اور رحمت سے مایوس ہو جاتا ہے، جب تک عیش و آرام میں رہتا ہے خدا کو یاد بھی نہیں کرتا، اور جہاں اس پر کوئی مصیبت نازل ہوئی ناامید ہو کر اور ہاتھ پیر توڑ کر بیٹھ جاتا ہے، حالانکہ اسلام میں ناامیدی کفر ہے، انسان پر خواہ کیسی ہی مصیبتیں نازل ہوں اسے دل مضبوط رکھنا چاہیئے، جو خدا اس پر رحمتوں کی بارش کرتا رہا، کیا وہ عارضی مصائب کو دور نہیں کر سکتا؟

مایوسی کے معنے یہ ہیں کہ خدا پر ہمارا بھروسہ نہ رہا اور ہم عارضی حالات سے گھبرا کر اپنی ہمت کو جواب دے بیٹھے، مومن کا کام یہ ہے کہ وہ خدا سے کسی وقت بھی مایوس نہ ہو اور امید رکھے کہ خدا کی چارہ سازی ضرور اس کے شامل حال ہوگی اور خدا مظلوم کو بے یار و مددگار کبھی نہیں چھوڑے گا۔

مسلمان کب تک تختۂ مشق بنے رہیں گے

فیض آباد کے فساد کی تحقیقات

فیض آباد بذریعہ ڈاک ایک تحقیقاتی وفد ۱۱ مئی ۱۹۴۷ء کے فساد کی تحقیق کے لئے زیر قیادت ...

سکروڈہ میں آزاد دارالمطالعہ کا قیام

نینی تال کانگریس کا انتخاب

سیر و سیاحت

اڈیٹر کے نام خطوط

ریڈیو کی زبان

فلسطین

ریلوے بکنگ

غنیمت ہے

ابھی کچھ اور

رجسٹرڈ ڈی نمبر ۹۷

قائم شدہ ۱۹۲۵ء

جمعیۃ علماء ہند کا واحد ترجمان

روزنامہ

الجمعیۃ

مدیر محمد عثمان فارقلیط معاون محمد سلیمان صابر

تار کا پتہ، "الجمعیۃ" دہلی

فون نمبر 6841

سالانہ قیمت تیس روپے | جلد ۳۰ | دہلی یوم جمعہ ۲ شعبان المعظم ۱۳۶۷ھ مطابق ۱۱ جون ۱۹۴۸ء | نمبر ۱۱۷ | قیمت فی پرچہ چھ پیسے

عربوں نے یہودی لڑکیوں کو آزاد کردیا

شجاعت و دلیری کی ایک اور زندہ مثال

عمان، ۹ جون عربوں نے لڑنے والی یہودی لڑکیوں کو جنگجو سپاہی تسلیم کرنے سے انکار کر دیا ہے، چنانچہ وہ انہیں جنگی قیدی نہیں بنائیں گے۔

یہودی فوج کی ... لڑکیاں جو گرفتار ... گرفتار کی گئی تھیں، انہیں یہود حکام کے حوالہ کر دیا گیا ہے۔

ویسٹ اینڈ واچ کمپنی دہلی

فیوریٹ واچ کمپنی کی کلائی اور جیبی گھڑیاں!

ایس ایم عثمان اینڈ کمپنی اولڈ رہتک ...

خریدار

ہندستان برطانوی دولت مشترکہ سے علیحدہ ہوجائے گا۔ راجگوپال آچاریہ آخری گورنر جنرل ہونگے

فلسطینی معاملات پر امریکہ اور برطانیہ کے درمیان اختلافات کے نازک صورت اختیار کر لینے پر برطانوی سفیر کی بوکھلاہٹ

ہند اپنی قسمت کا فیصلہ خود کریگا کسی دوسرے کی پالیسی کو خوش کرنے کیلئے نہیں

ہندستان کے ہونے والے گورنر جنرل کا ایک پارٹی میں اعلان

کشمیر میں ہندی فوجوں کی ایک اور کامیابی

سعد آباد اور سامنی پر قبضہ

باہمی طور پر مسئلہ کو حل کر لینے کی اجازت کا مشورہ

بڑی طاقتوں کا عرب لیگ پر صلح کی تجویز ماننے کیلئے دباؤ

حیدرآباد کی راج ہٹ بدستور قائم ہے: میر لائق علی کہتے ہیں ہم انڈین یونین میں شامل نہیں ہونگے

ریاست میں استصواب کے متعلق ہند اور ریاستی وفد میں گفت و شنید

دونوں ملکوں کے درمیان شدید اختلافات۔ مایوسی کی لہر

فرنچ انڈیا ہند کا ساتھ شامل ہوجائیگا

برما میں عام بغاوت کا خطرہ

ایک کمیونسٹ لیڈر گرفتار

حیدرآباد میں لاکھ پناہ گزیں بے گھر ہوگئے

شاہزادی الزبتھ کے شوہر کو اعزاز

خدا کی عنایت سے فتح ہماری ہی ہوگی۔ عزام پاشا کا تار صدر جمعیۃ علماء ہند کے نام

ہندو مسلم سکھ سب کے دردمند ہند کے سب سے بڑے حکیم بھورے خاں کا

قائم کردہ

بڑا دواخانہ

آج مایوسوں کی امیدگاہ ہے

حالات لکھ کر طبی مشورہ مفت حاصل کیجئے

چاہے پہلے دوا خریدیئے

منیجر بڑا دواخانہ پوسٹ بکس نمبر ۱۳۵ دہلی

الجمعیۃ دہلی (٢٨) ١١ ار جون ۱۹۴۸ء

روزانہ
الجمعیۃ
دہلی
١١ ار جون ۱۹۴۸ء

امید کی کرن!

ولا تایئسوا من روح اللہ .... الخ .... (قرآن پ ١٣ ع ٤)

خدا کی رحمت سے ناامید نہ ہو کیونکہ خدا کی رحمت سے وہی لوگ ناامید ہوتے ہیں جو راہ حق سے بھٹک گئے ہیں۔

انسان دل کا کچا ہے کہ کسی بڑی مصیبت کو دیکھتے ہی خدا کی کارسازی اور رحمت سے مایوس ہو جاتا ہے، جب تک عیش و آرام میں رہتا ہے خدا کو یاد بھی نہیں کرتا، اور جہاں اس پر کوئی مصیبت نازل ہوئی ناامید ہو کر اور ہاتھ پیر توڑ کر بیٹھ جاتا ہے، حالانکہ اسلام میں ناامیدی کفر ہے۔ انسان پر خواہ کیسی ہی مصیبتیں نازل ہوں اسے دل مضبوط رکھنا چاہیئے، جو خدا اس پر رحمتوں کی بارش کرتا رہا، کیا وہ عارضی مصائب کو دور نہیں کر سکتا؟

مایوسی کے معنے یہ ہیں کہ خدا پر ہمارا بھروسہ نہ رہا اور ہم عارضی حالات سے گھبرا کر اپنی ہمت کو جواب دے بیٹھے، مومن کا کام ہر گز یہ ہے کہ وہ خدا سے کسی وقت بھی مایوس نہ ہو اور امید رکھے کہ خدا کی چارہ سازی ضرور اس کے شامل حال ہوگی اور خدا مظلوم کو بے یار و مددگار کبھی نہیں چھوڑے گا۔

یوم فلسطین!

[illegible] مسلمانوں کے نزدیک ایک مقدس ترین [illegible] اس کے سامنے دنیا کی تین بڑی قومیں [illegible] مسلمانوں کا قبلہ اول، عیسائیوں [illegible] [illegible]

کتنا بڑا ظلم ہے کہ ادھر یہود نے اسرائیلی حکومت کے قیام کا نعرہ بلند کیا اور ادھر امریکہ نے کہا بیک ہمیں یہ اسرائیلی حکومت منظور ہے، اور ہم اس کی ہر طریقہ سے امداد کریں گے، حلوائی کی دوکان اور نانا جی کی فاتحہ یوں کا ملک اور اس میں اسرائیلی حکومت کا قیام! اب روس کو دیکھئے کہ اس نے بھی امریکہ کے نقش قدم پر چلنا ضروری سمجھا اور اعلان کر دیا کہ اسرائیلی حکومت سے انہوں نے حق اور ناحق کا سوال نہیں امریکہ کی چالوں کا توڑ ہونا ضروری ہے۔

آج دنیا کے تمام مسلمان ممالک عربوں کے ساتھ ہیں، ہندوستان میں صرف جمعیۃ علماء ہند ہی ایک ایسی جماعت ہے جو فلسطین کے مجاہدوں کو مسلمانان ہند کے جذبات و عواطف سے آگاہ کر سکتی ہے۔ اس نے فلسطین کے بارے میں اپنی پالیسی واضح کر دی کہ اس کی موجودہ کشمکش کا مذہب سے کوئی تعلق نہیں ہے، وہ ایک سیاسی معاملہ ہے اور فلسطین کے عرب مسلمان، عرب عیسائی، اور [illegible] مل کر اپنے مشترک دشمن کا مقابلہ کر رہے ہیں۔

جمعیۃ علماء ہند کے صدر محترم نے امریکہ اور روس کے ارباب اختیار کو اپنے برقی پیغامات سے مطلع کر دیا ہے کہ ہندوستان کے مسلمان ان کے اس رویہ پر نفرت اور افسوس کا اظہار کرتے ہیں کہ انہوں نے اسرائیلی حکومت کو تسلیم کر کے بین الاقوامی اسپرٹ کی توہین کی، سلامتی کونسل سے بھی بذریعہ تار مطالبہ کیا ہے کہ وہ نام نہاد اسرائیلی حکومت کو تسلیم نہ کرے، عرب لیگ کے سکریٹری کو بھی برقی پیغام کے ذریعہ اطمینان دلایا کہ مسلمانان ہند کی ہمدردیاں عربوں کے ساتھ ہیں اسی کے ساتھ جمعیۃ علماء ہند کے جنرل سکریٹری مولانا حفظ الرحمٰن صاحب نے مسلمانان ہند سے اپیل کی ہے کہ وہ عربوں کی امداد و اعانت میں اپنی پوری طاقت صرف کر دیں اوقات دعا کے علاوہ گیارہ جون کو بعد نماز جمعہ بارگاہ احدیت میں عربوں کی نصرت کے لئے دعا کریں اور اسرائیلی حکومت اور روس، امریکہ کے خلاف تجاویز پاس کر کے سلامتی کونسل کے صدر کو بذریعہ تار اپنے جذبات سے آگاہ کریں، امید ہے کہ اس اپیل پر پورے خلوص اور انہماک کے ساتھ سارے ہندوستان میں عمل کیا جائے گا اور یوم فلسطین کو کامیاب بنا کر مسلمانان ہند اپنی فرض شناسی کا پورا ثبوت دیں گے۔

غنیمت ہے!

[illegible]

اظہار رائے کا حق حاصل ہے البتہ ہمیں یہ دیکھ کر خوشی ہوئی کہ رضوی صاحب کے لب و لہجہ میں اب بہت بڑی حد تک فرق واقع ہو چکا ہے اور انہوں نے محسوس کر لیا ہے کہ ہر جگہ تیزی اور گرمی سے کام نہیں چلتا، ہمیں امید ہے کہ آئندہ بھی وہ سیاسی معاملات میں اپنے تدبر، فراست، تحمل اور وسیع النظری کو کام میں لائیں گے اور جذبات پر عقل و منطق کو ترجیح دینگے۔

ابھی کچھ اور

اگر ہندو اخبارات کی یہ اطلاع صحیح ہے کہ سندھ سے دو تہائی غیر مسلم نکل آئے ہیں اور ایک لاکھ ہندو اور سکھ ایسے ہیں جو عنقریب ... پاکستان سے نکلنے کا انتظار کر رہے ہیں تو ہمیں

پاکستان کے تدبر پر ماتم کرنا چاہیئے اسٹار لکھتا ہے کہ لیاقت علی خاں دہلی میں اس لئے آنے والے ہیں کہ غیر مسلموں کو پاکستان میں دوبارہ آباد کرنے کے مسئلہ پر غور کریں، لیکن جب وہ ابھی تک نہیں روک سکے کہ ایک لاکھ غیر مسلموں کو مطمئن کر کے ترک وطن سے باز رکھیں تو یہ کیا امید ہو سکتی ہے کہ وہ دہلی اگر فوراً ہی تسلیم کر لیں گے کہ پاکستان میں غیر مسلموں کو واپس چلا جانا چاہیئے! پاکستان کی اس غلط کاری کا خمیازہ جن لوگوں کو بھگتنا پڑے گا انہیں سب جانتے ہیں، اگرچہ ہمیں حکومت ہند کی چابکدستی اور ہوشیاری پر بھی افسوس ہے کہ اس نے اب تک غیر مسلموں پر ہند یونین کے دروازے کھول رکھے ہیں خصوصاً سندھی غیر مسلموں کے لئے حالانکہ اگر حکومت ہند چاہتی تو انہیں آسانی سے روک سکتی تھی اور جس طرح مشرقی بنگال کے ہندوؤں کا معاملہ طے کیا، اسی طرح سندھ کے ہندوؤں کا معاملہ بھی طے کر سکتی تھی، بیشمار انسانوں کا یہ غیر فطری تبادلہ خواہ کتنا ہی ہمدردانہ ہو لیکن ہمیں یقین ہے کہ ہند اور پاکستان اس جرم کی سزا سے بچ نہ سکیں گے۔

مسلمان کب تک تختہ مشق بنے رہیں گے

دہلی ١٠ جون (نامہ نگار) [illegible] صاحب سابق اسپیشل مجسٹریٹ [illegible] نے مندرجہ ذیل بیان اخبار میں بغرض اشاعت دیا ہے:

دہلی کے مسلمانوں کے ساتھ عوام اور حکام کا جو سلوک ہے اس سے یہ نتیجہ نکالنا آسان ہے کہ انہیں ابھی تک شہریت کے حقوق نہیں ملے، کیا غضب ہے کہ ابھی تک مسلمانوں کی جائداد واپس نہیں کی گئیں اگر وہ امپورٹ اور ایکسپورٹ کے لئے درخواست کرتے ہیں تو اس پر کوئی توجہ نہیں دی جاتی کہا جاتا ہے کہ مسلمان جائداد فروخت کر کے اس کا روپیہ پاکستان میں تبدیل کر دیں گے۔ آخر یہ مصیبت ان بے چاروں پر کب تک نازل ہوتی رہے گی؟ کیا انہیں شہریت کے حقوق کبھی حاصل نہ ہوں گے؟ میں حکومت سے عرض کروں گا کہ وہ اس صورت حال کا جائزہ لے۔ اگر کوئی مسلمان اس کی نظر میں غدار ہے تو اسے پاکستان بھیج دے یا جیل میں ڈال دے باقی مسلمانوں کے متعلق اعلان کر دے کہ وہ ہند کے معزز شہری ہیں اور حکومت میں برابر کے حصہ دار رہیں گے [illegible] سے بھی مسلمانوں کو واپس کر دی جائے اور حکومت پابندی لگا دے کہ جائداد کا روپیہ پاکستان منتقل نہ ہوگا۔ آج ہر شخص مسلمانوں سے کہتا ہے کہ پاکستان جاؤ، اگر حکومت مسلمانوں کی شہریت کو تسلیم کر لے اور عملاً اس کا ثبوت دے تو مسلمان بھی ایسے غنڈوں کو بھرپور جواب دے سکتے ہیں۔

میں اسپیشل مجسٹریٹ رہ چکا ہوں، اسٹینگ سنٹرل امن کمیٹی کا [illegible]

[illegible] کا کیا حال ہوگا؟ اگر حالت یہی رہی تو حکومت کو کوئی سخت اقدام کرنا پڑے گا اور وہ اس صورت حال کو باقی رہنے کی کبھی اجازت نہ دیگی۔

فیض آباد کے فساد کی تحقیقات

فیض آباد بذریعہ ڈاک۔ ایک تحقیقاتی دفتر ١١ مئی ۱۹۴۸ء کے فساد کی تحقیق کے لئے زیر قیادت [illegible]

[illegible]

سکروڈہ میں آزاد دارالمطالعہ کا قیام

[illegible]

نینی تال کانگریس کا انتخاب

[illegible] صدر [illegible] پنڈت [illegible]
حکیم اللہ صاحب ہلدوانی۔ ہیرا بلبھ بلوال۔ رام شرن سنگھ
جہر ترا کاشی پور۔ جنرل سکریٹری ڈاکٹر مت موہن شکل ہلدوانی
نائب سکریٹری پنڈت رام شرن کاشی پور۔ ہیرا لال آریہ
خزانچی سردار بے سنگھ ہلدوانی۔

سیر و سیاحت

[illegible]

اڈیٹر کے نام خطوط

ریڈیو کی زبان

[illegible]

فلسطین

[illegible]

ریلوے ٹکٹ

[illegible]

نوٹس برائے اطلاع عام

بموجب دفعہ ۵ (۱) ایسٹ پنجاب ایواکیوز ایکٹ (انتظام جائداد) جس کا نفاذ صوبہ دہلی میں بھی کر دیا گیا ہے۔ کسٹوڈین جن جائدادوں کا قبضہ لینا چاہتے ہیں ان کی فہرست پہلے گزٹ میں شائع کریں گے اور دفعہ ۷ کے بموجب اگر کوئی شخص چاہے تو ایک ماہ تک گزٹ کی اشاعت سے اپنی جائداد کے لئے اعتراض کر سکتا ہے۔

مفصلہ ذیل فہرست مکانات، دکانیں و کارخانجات کسٹوڈین صاحب دہلی نے حسب اختیارات بالا گزٹ میں شائع کی ہے جن مکانات یا جائداد کا وہ مالکان کو واپس لینا چاہتے ہیں اور جو یا تو خوف فساد یا بوجہ تقسیم ہندوستان ہندوستان سے باہر چلے گئے ہیں ان سے درخواست ہے کہ وہ دفتر قانونی امدادی کمیٹی جمعیۃ العلماء ہند واقع گلی قاسم جان دہلی میں مع ثبوت کے آ جائیں اور نام پتہ ہو ... [illegible] ... جائداد کے قبضہ واپس لینے کی درخواستوں کی پیروی کا موقعہ دیں۔

(سکریٹری قانونی امدادی کمیٹی جمعیۃ العلماء گلی قاسم جان دہلی)

فہرست مکانات جن کا قبضہ کسٹوڈین نے بروئے گزٹ غیر معمولی مورخہ ۲۸ مئی ۱۹۴۸ء لیا اس سے قبل کی مکانات کی فہرست جن کا قبضہ کسٹوڈین نے بروئے گزٹ مورخہ ۱۷ مئی ۱۹۴۸ء و ۲۰ مئی ۱۹۴۸ء لیا ہے الجمعیۃ کی اشاعت مورخہ ۲۸ مئی ۱۹۴۸ء و ۹ جون ۱۹۴۸ء شائع ہو چکی ہے

نمبر شمار	نمبر جائداد معہ نمبر تقسیم وارڈ میونسپل کمیٹی	وقوع جائداد	نمبر شمار	نمبر جائداد معہ نمبر ملکی میونسپل کمیٹی	وقوع جائداد
۴۳۳	II 563	امام باڑہ چاندنی چوک	۷۸۷	571/II	کوچہ نٹواں
۴۳۴	535	گلی گھیان "	۷۸۸	579/A	" "
۴۳۵	535	گلی گھیان "	۷۸۹	585	" "
۴۳۶	511	کوچہ استاد حامد "	۷۹۰	586	" "
۴۳۷	IX 516	" "	۷۹۱	588	" "
۴۳۸	IV 515	" "	۷۹۲	591	" "
۴۳۹	حصہ ایک تہائی	دریبہ خورد "	۷۹۳	615/18	کھاری باولی دہلی
۴۴۰	35	کٹرہ بڑیاں "	۷۹۴	617/11	کوچہ تاراچند دہلی
۴۴۱	36	" "	۷۹۵	4087/11	" "
۴۴۲	36	گلی کندرکشاں "	۷۹۶	4099	" "
۴۴۳	37	" "	۷۹۷	636	" "
۴۴۴	X 38	کوچہ بڑیاں "	۷۹۸	747	" "
۴۴۵	39	موتی بازار "	۷۹۹	748	" "
۴۴۶	III 40-41	موتی بازار "	۸۰۰	890	چاوڑی بازار "
۴۴۷	1/42	موتی بازار "	۸۰۱	840	" "
۴۴۸	11/42	" "	۸۰۲	(۵۱۷) 897	کوڑیاپل "
۴۴۹	IX/42	" "	۸۰۳	1068	چھاپہ خانہ "
۴۵۰	44-46	" "	۸۰۴	1070	" "
۴۵۱	46	" "	۸۰۵	1140	کناری بازار "
۴۵۲	VI/46/47	کٹرہ بڑیاں "	۸۰۶	1253	" "
۴۵۳	47	موتی بازار "	۸۰۷	2464	چوڑی والان "
۴۵۴	76	گلی کندرکشاں "	۸۰۸	2665	کوچہ نٹواں "
۴۵۵	85-86	چاندنی چوک "	۸۰۹	2759	کوچہ تاراچند "
۴۵۶	116	موتی بازار "	۸۱۰	2761	" "
۴۵۷	154	دریبہ کلاں "	۸۱۱	2776	" "
۴۵۸	131 A	" "	۸۱۲	2777	" "
۴۵۹	284	کٹرہ اللہ دیا "	۸۱۳	2724	نئی سڑک "
۴۶۰	284/11	" "	۸۱۴	2795	" "
۴۶۱	284/13	" "	۸۱۵	3039	کوچہ نواب مرزا "
۴۶۲	284/15	" "	۸۱۶	3055	گلی تباشان دہلی
۴۶۳	284/22	" "	۸۱۷	3059	" "
۴۶۴	284/21	" "	۸۱۸	3133-34/0	کوچہ دکھنی رائے "
۴۶۵	نیٹ نمبر 6	" "	۸۱۹	503	کوچہ استاد حامد "
۴۶۶	319	ملی واڑہ "	۸۲۰	500	" "
۴۶۷	523	کوچہ استاد حامد "	۸۲۱	IV/ 489	دریبہ کلاں دہلی
۴۶۸	524	" "	۸۲۲	441/7	کوئنز روڈ دہلی
۴۶۹	351	کوچہ چیلان شہر "	۸۲۳	442-43	" "
۴۷۰	355	" "	۸۲۴	593	کوچہ نٹواں "
۴۷۱	364	" "	۸۲۵	427	کٹرہ گھی کوئنز روڈ "
۴۷۲	386	چوڑی والان دہلی	۸۲۶	426	گلی کٹرہ - چاندنی چوک
۴۷۳	386-387	پھاٹک حبش خان "	۸۲۷	417	چاہ رہٹ "
۴۷۴	386/547	فتح پوری "	۸۲۸	404	دریبہ کلاں "
۴۷۵	411	گلی رہٹ دریبہ کلاں "	۸۲۹	408	چاہ رہٹ "
۴۷۶	457	گلی سیدان دہلی "	۸۳۰	406-7	" "
۴۷۷	489	کوچہ استاد حامد "	۸۳۱	391	جامع مسجد "
۴۷۸	400	" "	۸۳۲	320	کوچہ میاں نثار خاں "
۴۷۹	400-635	ملی واڑہ نئی سڑک "	۸۳۳	354-6	"
۴۸۰	509	گلی گھیان دہلی	۸۳۴	361-B	چرچ مشن روڈ "
۴۸۱	609	" "	۸۳۵	111/347	"
۴۸۲	517 A	کوچہ استاد حامد "	۸۳۶	343	کوئنز روڈ عقب باغیچی
۴۸۳	518	" "	۸۳۷	261	چاہ حکیم والا کنواں دہلی
۴۸۴	529	" "	۸۳۸	232/3	بیگم محل - چاندنی چوک
۴۸۵	530	" "	۸۳۹	232/3	" "
۴۸۶	522	نئی سڑک "	۸۴۰	213	کوچہ تاراچند دہلی

دارالسلطنت

تپ دق کا انسداد

[illegible] منعقدہ ہوا جلسہ میں ... تپ دق کے مریضوں کی تعداد بڑھ جانے ... [illegible]

چوری کے کئی واقعات

[illegible] چاندنی چوک میں ایک ... [illegible] ... روپیہ چوری ہو گیا۔

ایک شخص کی گرفتاری

[illegible] اسٹیشن پر ایک شخص گرفتار کر لیا جس پر جاسوسی ہونے کا شبہ تھا۔

ٹیکسی ڈرائیور کی گرفتاری

[illegible]

مہاسبھائی لیڈروں کو سزائیں

[illegible] ... معلوم ہوا ہے کہ ہندو مہاسبھائی لیڈروں کی سزایابی کے فیصلے کے خلاف جلد ہی سیشن جج کی عدالت میں اپیل دائر کی جائے گی۔

نمبر شمار	حال نمبر جائداد معہ نمبر وارڈ میونسپل کمیٹی	وقوع جائداد
۸۴۲	212	اسپلینیڈ روڈ
۸۴۳		Esplanade Road
۸۴۴	211	"
۸۴۵	X 185	کوچہ تاراچند چاندنی چوک
۸۴۶	175	دریبہ کلاں چاندنی چوک
۸۴۷	162	کوچہ گھاسی رام [illegible]
۸۴۸	IV 182	دریبہ کلاں
	IX/ 182	"
۸۴۹	155	"
۸۵۰	92	پھاٹک حبش خان
۸۵۱	76/ [illegible]	گلی کنچا باغ
۸۵۲	X 41/5	موتی بازار چاندنی چوک
۸۵۳	41/ [illegible]	کٹرہ بابو [illegible]
۸۵۴	36	دریبہ کلاں
۸۵۵	22	"
۸۵۶	19	موتی بازار
۸۵۷	6	سڑک سرائے [illegible]
۸۵۸	362	[illegible] والان دہلی

نوٹ:- مکانات جن کا قبضہ کسٹوڈین صاحب نے بروئے گزٹ (3) مورخہ ۲۸ مئی ۱۹۴۸ء لیا ہے کل کی اشاعت میں ملاحظہ فرمائیے۔

نوٹ:- کسی قسم کی غلطی یا مس پرنٹ کی ذمہ داری نہیں ہے۔

ریوالور رکھنے پر جرمانہ

[illegible] کلاس کی عدالت نے ایک شخص [illegible] ... جرمانہ اس جرم میں ہوا ... [illegible] ... پنجاب پبلک سیفٹی ایکٹ کی دفعہ [illegible] ... کیا گیا تھا۔

کمیونسٹوں کی گرفتاری

[illegible] ... دہلی کی پولیس نے گرفتار کر لیا ... [illegible] ... کیمپ جیل میں منتقل کر دیا جائے گا۔

کانگریس کمیٹی حلقہ نمبر ۱ کا جلسہ

[illegible] ... ضلع کانگریس کمیٹی حلقہ نمبر ۱ کا ایک اجلاس [illegible] ... [illegible]

پریزیڈنٹ ... رشید خاں صاحب

[illegible] ... چودھری [illegible] سنگھ جی

جنرل سکریٹری ... [illegible]

پناہ گزینوں کے لئے مکانات

[illegible] ... پناہ گزینوں کو ... [illegible] ... مکانات بنائے جا رہے ہیں۔ ان پر ۳۰۰ سے ۵۰۰ تک لاگت آئی ہے ہر مکان میں دو کمرے اور ایک برآمدہ ہے ہر مکان کے لئے الگ باورچی خانے کا بھی انتظام کیا جا رہا ہے دہلی کے دوسرے مقامات پر دو سال کے لئے پناہ گزینوں کو زمین دی جائے گی تاکہ وہ اپنے مکانات بنا سکیں۔

انتقال پُرملال

[illegible] ... حضرت مولانا نصیر الدین صاحب ... سابق پرنسپل مدرسہ شمس الہدیٰ کے انتقال پرملال سے ہمیں پرغم تصیب ... [illegible] ... مدرسہ امدادیہ دربھنگہ ... [illegible] ... انا للہ وانا الیہ راجعون۔

حضرت ممدوح کے تعلیمی فیوض و برکات سے ہزاروں ... [illegible] ... علماء ہند کے قیام ... [illegible] ... صوبہ بہار ... [illegible] ... چالیس سال تک مدرسہ امدادیہ دربھنگہ میں درس حدیث کی خدمت انجام دی ... [illegible] ... انا للہ وانا الیہ راجعون۔ سب بھائیوں سے التماس ہے کہ دعائے مغفرت اور ایصال ثواب سے حضرت ممدوح کو یاد رکھیں۔

امروہہ میں اردو مجلس کا قیام

امروہہ (بذریعہ ڈاک) ... [illegible] ... آزاد لائبریری واقع محلہ کوٹ امروہہ میں اردو کے ... [illegible] ... ایک جلسہ زیر صدارت جناب حافظ ... [illegible] ... صدیقی ناظم اعلیٰ آزاد لائبریری منعقد ہوا ... [illegible] ... اردو زبان پر مختصر روشنی ڈالی۔ اس کے بعد حسب ذیل عہدیدار منتخب ہوئے۔

صدر مولوی عبدالحفیظ صاحب - نائب صدر مولوی سید ... [illegible] ... ناظم اعلیٰ منشی خلیل احمد صاحب - نائب ناظم ... [illegible] ... خازن حافظ محمد یاسین صاحب صدیقی - اراکین مجلس ... [illegible] ... انجمن کا نام "اردو مجلس" رکھا گیا ... [illegible]

مسلمانان بریلی کے خیر سگالی کے وفد کی پاکستان کو روانگی

بریلی (بذریعہ ڈاک) ... جمعیۃ علماء ضلع بریلی کے زیر اہتمام مسلمانان بریلی کا ایک نمائندہ وفد خیر سگالی پاکستان ... [illegible] ... وہاں کے مسلمانوں اور حکومت دونوں کو یہاں کے باشندوں کی طرف سے ... [illegible] ... خیر سگالی کا پیغام پہونچائے اور ان سے یہ درخواست کرے کہ وہ بھی ... [illegible]

راندیر میں جمعیۃ علماء کا قیام

راندیر [illegible] ... [illegible] ... جمعیۃ علماء ... [illegible]

اندین یونین کا قومی ترانہ

[illegible]

میرٹھ میں تبلیغی جلسہ

مدرسہ ترتیل القرآن سوتی گنج شہر میرٹھ کا سالانہ [illegible] ... حضرت مولانا محمد زکریا صاحب ... حضرت مولانا حفظ الرحمن صاحب ناظم اعلیٰ جمعیۃ علماء ہند ... حضرت مولانا قاری محمد طیب صاحب مہتمم دارالعلوم دیوبند ... [illegible] ... تمام لوگوں سے درخواست ہے کہ ... [illegible] ... احتر عزاز الدین خاں

حکومت کپڑے کے کارخانوں پر قبضہ کرے

بمبئی [illegible] جون بمبئی کی ... [illegible] ... زیر اہتمام یہاں مزدوروں کی ایک بڑی میٹنگ ہوئی ... [illegible] ... کپڑے کے کارخانوں پر حکومت کے قبضہ کرنے ... [illegible]

ماؤنٹ بیٹن اور نہرو دہرہ دون کو

نئی دہلی ۱۰ جون۔ معلوم ہوا ہے کہ لارڈ ماؤنٹ بیٹن اور پنڈت نہرو ۱۲ جون کو سردار پٹیل سے ملنے دہرہ دون جائیں گے ... [illegible] ... سردار پٹیل سے رخصت بھی ہو جائیں گے۔

پنڈت نہرو اکتوبر میں لندن جائیں گے

نئی دہلی ۱۰ جون۔ معلوم ہوا ہے کہ وزیر اعظم پنڈت نہرو نے برطانوی وزیر اعظم مسٹر اٹیلی کی دعوت کو قبول کر لیا ہے ... [illegible] ... اجازت دی تو وزیر اعظم مسٹر اٹیلی سے ملاقات کرنے لندن جائیں گے۔

یاد رہے کہ برطانوی وزیر اعظم کئی بار پنڈت نہرو کو لندن آنے کی دعوت دے چکے ہیں۔

شملہ [illegible] جون ... [illegible] ... پاکستان پولیس نے ... [illegible] ... مشرقی پنجاب کی حکومت نے اس بارے میں مغربی پنجاب کی حکومت سے احتجاج کیا ہے۔

یہودی عربوں کو صلح کی شرائط منظور کرنے پر مجبور کر رہے ہیں

لیک سکسیس [illegible] ... یہودیوں کی عربوں کو صلح کی شرائط ... [illegible] ... اقوام متحدہ ... [illegible] ... "قاہرہ" ... [illegible]

تل ابیب [illegible] جون۔ اطلاع ملتی ہے کہ ... [illegible]

مشرقی پنجاب کی وزارت کا مسئلہ

شملہ ۱۰ جون۔ معلوم ہوا ہے کہ مشرقی پنجاب کی وزارت کا مسئلہ ... [illegible] ... [illegible]

خط و کتابت کرتے وقت
خریداری نمبر ضرور لکھا کیجیے۔
منیجر

مجلس تحفظ میں کشمیر کمیشن کی بابت پنڈت نہرو کے خط پر بحث

چین اور ارجنٹائن کے نمائندوں کی تقریریں۔ صدر مجلس کو جواب دینے کی ہدایت

لیک سکسس ۱۰ رجون۔ آج مجلس تحفظ میں اس بارے میں سوال پیدا کیا گیا کہ پنڈت نہرو کے خط کے اس حصہ کا کیا جواب دیا جائے ...

مسٹر ٹنڈن کی ہندی نوازی

حکومت ہند پر کڑی نکتہ چینی

الہ آباد ۹ رجون۔ یو۔ پی اسمبلی کے اسپیکر مسٹر پرشوتم داس ٹنڈن نے مرکزی حکومت پر نکتہ چینی کرتے ہوئے ایک جلسہ میں کہا کہ حکومت ہند کی پالیسی ہندی اور دیوناگری رسم الخط کے خلاف ہے۔ انہوں نے کہا کہ ہندی ہی ایسی زبان ہے جو ہندوستان کے مختلف عناصر کو ایک دوسرے سے ملا سکتی ہے۔ ہندی اور دیوناگری رسم الخط کو قومی بنانے کے علاوہ اگر ہم ہندوستان کو پاکستان نہیں بنانا چاہتے تو ضروری ہے کہ تمام ہندوستان میں ایک تہذیب اور ایک زبان ہو۔ جلسہ میں مرکزی حکومت کی ہندی کے خلاف پالیسی کی مذمت میں ایک تجویز پاس کی گئی ...

مل مزدوروں کا ہسپتال پر حملہ

کلکتہ ۹ رجون۔ ... ایک مقام ... کے مزدوروں نے ... ہسپتال پر حملہ کر دیا ... پولیس کو قصبہ پر ہجوم کو ... افراد کو گرفتار کر لیا۔

انبالہ میں سخت ہیضہ

انبالہ ۹ رجون۔ ... شدید ہیضہ پھیل گیا ہے۔ ... حکام ہیضہ کی انسداد کی تدابیر اختیار کر رہے ہیں۔

غازی آباد میں جھگڑا

غازی آباد ۹ رجون ... فرقوں کے ایک گروہ کی دوسرے ... سے لڑائی ہوگئی۔ لڑائی میں لاٹھیوں کا آزادانہ استعمال کیا گیا۔ ایک کے خفیف سی ضربات آئیں۔ پولیس فوراً موقع پر آ گئی اور دونوں پارٹیوں کے دس افراد کو گرفتار کر لیا۔

مسٹر مینن جو ... حیدرآباد کی حکومت سے اس مسئلہ پر گفت و شنید کر رہے ہیں لیکن ابھی تک کوئی حل نہیں نکلا ... میر لائق علی وزیر اعظم حیدرآباد ... انڈین یونین میں شامل ہونے کا سوال ہی پیدا نہیں ہوتا ...

ایک سب انسپکٹر گرفتار

غازی آباد ۹ رجون۔ معلوم ہوا ہے کہ ایک سب انسپکٹر ... رشوت لیتے ہوئے پکڑا گیا۔

میر لائق علی کا بیان

(صفحہ اول سے آگے)

... حکومت کی تجویزوں کے علاوہ انڈین یونین کی طرف سے کوئی اور تجویز پیش نہیں ہوئی ... گذشتہ رات حیدرآباد کے وزیر اعظم نے ... حیدرآباد انڈین یونین میں شامل نہیں ہونا چاہتا ...

عربوں نے اپنی قدیم روایات کو زندہ کر دیا

دشمن کے ساتھ حسن سلوک کی ایک قابل رشک مثال

بیت المقدس ۱۰ رجون۔ ... آج بیت المقدس میں ۲۰ منٹ ... جب کہ ... یہودیوں کے ... کے بال بچوں کو ان کے گھر سے نکال کر دوسرے عزیزوں کے پاس پہنچا دیا ...

امریکنوں نے بھاگنا شروع کر دیا

دمشق ۹ رجون۔ الفاء اخبار کے مطابق امریکی تیل کمپنی کی پائپ لائن سے کنارہ کشی اختیار کر رہے ہیں کیونکہ ان کے خلاف عربوں میں اشتعال ... ہے اور اس کی وجہ ... کے سلسلہ میں اختیار کر رکھا ہے۔

فرانس نے جرمنی کے متعلق

لندن کانفرنس کی تجویزوں کو منظور کر لیا

صوبہ دہلی کے طول و عرض میں امن برقرار رکھنے کی زبردست مہم شروع ہو گئی

ایکسو پچاس مشتبہ اشخاص کو گرفتار کرنے کی افتتاحی رسم

عوام سے پرامن رہنے کیلئے دہلی کانگریس کی فوری اپیل

دہلی ۹ رجون۔ مقامی انتظامی افسران نے دارالسلطنت میں نظم و نسق برقرار رکھنے کے سلسلے میں ٹھوس کارروائی شروع کر دی ہے ...

ضروری احکامات

پولیس کے انتظامات

دہلی کانگریس کی اپیل

ہند اور پاکستان کی کانفرنس

نئی دہلی ۹ رجون۔ معلوم ہوا ہے کہ وزیر اعظم پاکستان مسٹر لیاقت علی خاں اور پنڈت نہرو ۱۵ رجون کو دہلی میں بین الملکتی کانفرنس میں شرکت کریں گے۔ پہلے اس کانفرنس کی تاریخ ۷ رجون مقرر ہوئی تھی۔ لیکن بعد میں اس کو بڑھا کر ۱۰ رجون کر دیا گیا۔

ثالث کے دفتر کو نقصان

آل انڈیا فارورڈ بلاک اور کانگریس

ناگپور ۷ رجون۔ سی۔ پی فارورڈ بلاک ... سے مطالبہ کیا گیا ہے کہ ... آل انڈیا نیشنل کانگریس سے قطع تعلق کر کے ایک آزاد جماعت کی طرح کام کرے۔

سندھ کے ہندو ایک نئی پارٹی بنا رہے ہیں

نئی دہلی میں ہند اور پاکستان کے بڑے وزیروں کی کانفرنس

قیدیوں کے تبادلہ اور پناہ گزینوں کی واپسی کے متعلق بھی غور کیا جائیگا

نئی دہلی ۱۰ رجون۔ ... پاکستان کے وزیر اعظم مسٹر لیاقت علی خاں ... کانفرنس ... قیدیوں کے باہمی تبادلہ کا مسئلہ ... ابھی تک التوا میں رکھا گیا ہے ...

پیر مانکی شریف لیگ کی موجودہ لیڈر شپ کے خلاف میدان میں آ گئے

شریعت کے مسئلہ پر باقاعدہ مقابلہ کریں گے

ایبٹ آباد ۹ رجون۔ پیر مانکی شریف نے ... مسلم لیگ کا ... کہ لیگ کی موجودہ قیادت ... شریعت ... نافذ کر دیں۔

بحیرہ روم میں امریکہ کا جنگی بیڑہ

امریکہ کے ... بحری جہاز جن میں ۵ ہزار ... جنگی جہاز ... بحیرہ روم میں ...

جنرل آئزن ہاور کو شہری عہدہ

نیویارک ۹ رجون۔ جنرل آئزن ہاور کو کولمبیا یونیورسٹی کا صدر مقرر کیا گیا ہے ...

برطانیہ کی برآمدی تجارت میں اضافہ

صرف ہندوستان نے ۳۰۰ انجن منگوائے

لندن ۹ رجون۔ برطانیہ کی کمپنیوں کو ریلوے انجن سپلائی کرنے کے آرڈر بہت زیادہ تعداد میں مل رہے ہیں۔ صرف ہندوستان نے ۳۰۰ انجنوں کے آرڈر دئیے ہیں ... ۱۱۰۰ انجنوں کا آرڈر دیا ہے ...

روسی ایجنٹ فلسطین کو اسلحہ بھیج رہے ہیں

روم ۹ رجون۔ اطلاع موصول ہوئی ہے کہ ...

جنگ فلسطین میں کام آنیوالے عربوں کے بال بچوں کیلئے مسٹر جناح کی امداد

شاہ فاروق اور شاہ عبداللہ کو دو ہزار پونڈ کی روانگی

کراچی ۱۰ رجون۔ مسٹر جناح نے مصر کے شاہ فاروق اور شرق اردن کے شاہ عبداللہ کو ایک ایک ہزار پونڈ کی رقم بھیجی ہے۔ مسٹر جناح نے شاہ فاروق اور شاہ عبداللہ کو حسب ذیل تار دیا ہے۔ ... ان بہادر عرب سپاہیوں کے کنبوں کی امداد کے لئے جنہوں نے اپنی جانیں قربان کر دی ہیں۔ آپ کی خدمت میں ایک ایک ہزار پونڈ کی حقیر رقم ...

نظم و نثر کی اصلاح مفت لیجئے

ہم نے دنیائے ادب کے نامور ادیب و شاعر کی خدمات حاصل کر لی ہیں آپکے ذوق بیتاب کی تسکین حسب پسند ہوگی۔ اشاعت و طباعت کا بھی معقول انتظام ہے۔ آج ہی چھ پیسے کے ٹکٹ بھیجکر ممبری فارم طلب کیجئے۔

مہتمم ادارہ ترویج ادب اردو منزل اردو بازار دہلی

تپ دق T.B اور پرانے بخار جبری JABRI

مریضو! اب بھی کچھ اور جبری کا استعمال شروع کر کے دس روز میں ... کرشمہ دیکھو ...

پتہ۔ رائے صاحب کے ایل شرما میس اینڈ بینکرز (25) جگادھری (مشرقی پنجاب)

نوٹس برائے اطلاعِ عام

بموجب دفعہ ٥ (١) ایسٹ پنجاب ایواکوئی ایکٹ (انتظام جائداد) میں کوئی صوبہ دہلی میں بھی کر لیا ہے کسٹوڈین ... جائدادوں کا قبضہ لینا چاہتے ہیں ان کی فہرست ... شائع کریں گے اور دفعہ ... کے بموجب اگر کوئی شخص جاجر ... ہے تو ایک ماہ تاریخ گزٹ کے اندر اندر اپنی جائداد کے ... اعتراض کر سکتا ہے۔

یہ فہرست مکانات، دکانات و کارخانہ جات کسٹوڈین صاحب دہلی نے حسب اختیارات ... کے گزٹ میں شائع ... ہے جو مکان یا ... اپنی جائدادوں کو واپس لینا چاہتے ہیں ... تقسیم ہندوستان ہند سے باہر چلے گئے ہیں ان سے درخواست ہے کہ وہ دفتر قانونی امدادی کمیٹی جمعیۃ العلماء ہند واقع گلی قاسم جان دہلی ... اپنی درخواستوں کی پیروی کا موقع دیں۔

(سکریٹری قانونی امدادی کمیٹی جمعیۃ العلماء گلی قاسم جان دہلی)

فہرست مکانات جن کا قبضہ کسٹوڈین نے بذریعہ گزٹ غیر معمولی مورخہ ٢٠ مئی ١٩٤٨ء لیا اس سے قبل کی مکانات کی فہرست جن کا قبضہ کسٹوڈین نے بذریعہ گزٹ مورخہ ١٧ مئی ١٩٤٨ء و ٢٠ مئی ١٩٤٨ء لیا الجمعیۃ کی اشاعت مورخہ ٢٠ مئی ١٩٤٨ء و ٤ جون ١٩٤٨ء میں شائع ہو چکی ہے

نمبر شمار	نمبر جائداد و محلہ	وقوع جائداد
[illegible]	563 II	امام باڑہ چاندنی چوک
[illegible]	535	گلی گھیان
[illegible]	535	گلی گھیان
[illegible]	519	کوچہ استاد حامد
[illegible]	IX 516	"
[illegible]	IV 515	"
[illegible]	[illegible]	دریبہ خورد
[illegible]	35	کٹرہ بڑیاں
[illegible]	36	"
[illegible]	36	گلی کندہ کشاں
[illegible]	37	
[illegible]	X 38	کوچہ بڑیاں
[illegible]	39	موتی بازار
[illegible]	III 40-41	موتی بازار
[illegible]	1/42	موتی بازار
[illegible]	11/42	"
[illegible]	IV/42	"
[illegible]	44-46	"
[illegible]	46	"
[illegible]	VI/46/47	کٹرہ بڑیاں
[illegible]	47	موتی بازار
[illegible]	76	گلی کندہ کشاں
[illegible]	85-86	چاندنی چوک
[illegible]	116	موتی بازار
[illegible]	154	دریبہ کلاں
[illegible]	131 A	"
[illegible]	284	کٹرہ [illegible]
[illegible]	284/11	"
[illegible]	284/13	"
[illegible]	284/15	"
[illegible]	284/22	"
[illegible]	284/22	"
[illegible]	[illegible]	"
[illegible]	310	بلی ماران
[illegible]	523	کوچہ استاد حامد
[illegible]	524	"
[illegible]	351	کوچہ [illegible]
[illegible]	355	"
[illegible]	364	"
[illegible]	386	چوڑی والان دہلی
[illegible]	386-387	پھاٹک حبش خان
[illegible]	506/547	[illegible]
[illegible]	411	گلی [illegible] دریبہ کلاں
[illegible]	457	گلی سیدان والی
[illegible]	489	کوچہ استاد حامد
[illegible]	490	"
[illegible]	[illegible] 635	[illegible]
[illegible]	509	گلی گھیان دہلی
[illegible]	509	"
[illegible]	517 A	کوچہ استاد حامد
[illegible]	518	"
[illegible]	529	"
[illegible]	639	"
[illegible]	532	نئی سڑک

نمبر شمار	نمبر جائداد و محلہ	وقوع جائداد
٧٨٧	571/22	کوچہ نٹواں
٧٨٨	579/A	"
٧٨٩	585	"
٧٩٠	586	"
٧٩١	588	"
٧٩٢	591	"
٧٩٣	615/18	کھاری باؤلی دہلی
٧٩٤	617/11	کوچہ تاراچند دہلی
٧٩٥	4087/11	"
٧٩٦	4089	"
٧٩٧	636	"
٧٩٨	747	"
٧٩٩	748	"
٨٠٠	840	چاوڑی بازار
٨٠١	840	"
٨٠٢	897	کوڑیا پل
٨٠٣	1068	چھپرا خانہ
٨٠٤	1070	"
٨٠٥	1140	کناری بازار
٨٠٦	1253	"
٨٠٧	2464	چوڑی والان
٨٠٨	2665	کوچہ نٹواں
٨٠٩	2751	کوچہ خانچند
٨١٠	2761	"
٨١١	2776	"
٨١٢	2777	"
٨١٣	2724	نئی سڑک
٨١٤	2795	"
٨١٥	3039	کوچہ نواب مرزا
٨١٦	3055	گلی تماشان دہلی
٨١٧	3059	"
٨١٨	3133-34/5	کوچہ دکھنی رائے
٨١٩	503	کوچہ استاد حامد
٨٢٠	500	"
٨٢١	489/IX	دریبہ کلاں دہلی
٨٢٢	446/7	[illegible] روڈ دہلی
٨٢٣	442-43	"
٨٢٤	593	کوچہ نٹواں
٨٢٥	427	کٹرہ [illegible]
٨٢٦	426	گلی کٹرہ - چاندنی چوک
٨٢٧	417	چاہ رہٹ
٨٢٨	409	دریبہ کلاں
٨٢٩	408	چاہ رہٹ
٨٣٠	406-7	"
٨٣١	391	جامع مسجد
٨٣٢	320	[illegible] تاتار خاں
٨٣٣	354-6	"
٨٣٤	351-B	[illegible] روڈ
٨٣٥	111/347	"
٨٣٦	343	[illegible]
٨٣٧	261	چاہ حکیم [illegible] دہلی
٨٣٨	232/3	بیگم محل - چاندنی چوک
٨٣٩	732/3	"
٨٤٠	II 213	کوچہ [illegible] دہلی

نمبر شمار	حال جائداد و محلہ	وقوع جائداد
٨٤٢	212	اسپلینیڈ روڈ
٨٤٣		Esplanade Road
٨٤٤	211	"
٨٤٥	X 125	کوچہ [illegible]
٨٤٦	175	دریبہ کلاں [illegible]
٨٤٧	162	کوچہ [illegible]
٨٤٨	IV 163	دریبہ کلاں
	IV/172	"
٨٤٩	155	"
٨٥٠	92	پھاٹک حبش خان
٨٥١	76/111	گلی کچا باغ
٨٥٢	41/6 X	موتی بازار، چاندنی چوک
٨٥٣	41/5	کٹرہ بابو [illegible]
٨٥٤	36	دریبہ کلاں
٨٥٥	22	"
٨٥٦	19	موتی بازار
٨٥٧	6	سڑک سرائے [illegible]
٨٥٨	362	[illegible] والان دہلی

نوٹ :- مکانات جن کا قبضہ کسٹوڈین صاحب نے بذریعہ گزٹ (3) مورخہ ٢٠ مئی ١٩٤٨ء لیا ہے کل کی اشاعت میں ملاحظہ فرمائیے۔

نوٹ :- کسی قسم کی غلطی پریس کی ذمہ داری نہیں ہے۔

دارالسلطنت

تپ دق کا انسداد

تپ دق کے انسداد کی سوسائٹی ... کا جلسہ ... منعقد ہوا ... کی تعداد بڑھانے کے لئے ... ایک کمیٹی بنائی گئی۔

چوری کے کئی واقعات

... پولیس نے ... گرفتار ... چاندنی چوک میں ... کھاری باؤلی ... روپیہ ... ہو گیا۔

ایک شخص کی گرفتاری

دہلی پولیس نے ... ریلوے اسٹیشن پر ایک شخص کو گرفتار کر لیا جس پر جاسوس ہونے کا شبہ تھا۔

ٹیکسی ڈرائیور کی گرفتاری

گذشتہ شب دہلی پولیس نے ... ٹیکسی ڈرائیوروں کو گرفتار کیا ... شراب کے نشہ میں ... پولیس موقع پر پہنچ گئی ...

مہاسبھائی لیڈروں کو سزائیں

... تمام قیدیوں نے اے کلاس کا مطالبہ کیا ... معلوم ہوا ہے کہ ہندو مہاسبھائی لیڈروں کی سزایابی کے فیصلہ کے خلاف جلد ہی سیشن جج کی عدالت میں اپیل دائر کی جائے گی۔

ریوالور رکھنے پر جرمانہ

مسٹر ایس ... مجسٹریٹ فرسٹ کلاس کی عدالت سے ایک شخص ... پر ... روپیہ جرمانہ ... کیا گیا۔

کمیونسٹوں کی گرفتاریاں

دہلی کی صوبائی ٹریڈ یونین کانگریس کے قائم مقام جنرل سکریٹری ... کو دہلی کی پولیس نے گرفتار کر لیا ... گرفتار شدہ کمیونسٹوں کی تعداد ... ہو گئی ہے۔ معلوم ہوا ہے کہ اس وقت دہلی میں جتنے کمیونسٹ قید ہیں ان کو جلد ہی مشرقی پنجاب ... جیل میں منتقل کر دیا جائے گا۔

کانگریس کمیٹی حلقہ نمبر ١ کا جلسہ

مورخہ ٧ جون کو بوقت ... شام دفتر ضلع کانگریس کمیٹی ... کا ایک اجلاس زیر صدارت ... منعقد ہوا ...

انڈین یونین کا قومی ترانہ

...

مسلمانانِ بریلی کے خیرسگالی کے وفد کی پاکستان کو روانگی

بریلی ... جمعیۃ علماء ضلع بریلی ... مسلمانانِ بریلی کا ایک نمائندہ وفد خیرسگالی پاکستان ... روانہ ... دونوں حکومت ... باشندوں ... درخواست ...

راندیر میں جمعیۃ علماء کا قیام

راندیر ... جمعیۃ علماء ہند ... قائم ...

میرٹھ میں تبلیغی جلسہ

...

حکومت کپڑے کے کارخانوں پر قبضہ کرے

بمبئی ... جون ... بمبئی کی بند مزدور یونینوں ... کارخانوں ...

موٹنٹ بیٹن اور نہرو دہرہ دون کو

...

پنڈت نہرو اکتوبر میں لندن جائیں گے

نئی دہلی ... جون معلوم ہوا ہے کہ وزیر اعظم پنڈت نہرو نے برطانوی وزیر اعظم مسٹر اٹلی کی دعوت کو قبول کر لیا ہے ... اکتوبر میں اگر حالات نے اجازت دی تو وزیر اعظم مسٹر اٹلی سے ملاقات کرنے لندن جائیں گے۔

یاد رہے کہ ... وزیر اعظم کئی بار پنڈت نہرو کو لندن آنے کی دعوت دے چکے ہیں۔

پناہ گزینوں کے لئے مکانات

... ہر مکان کے لئے الگ الگ باورچی خانے کا بھی انتظام کیا جا رہا ہے ... دوسرے مقامات پر ... سال کے لئے پناہ گزینوں کو زمین دی جائے گی تاکہ وہ اپنے مکانات بنا سکیں۔

انتقالِ پُرملال

مونگیر ... حضرت مولانا ... صاحب سابق پرنسپل مدرسہ شمس الہدیٰ کے انتقال پُرملال سے ... حضرت مولانا ... صاحب سابق مہتمم و مدرس اول مدرسہ امدادیہ دربھنگہ ... کی علالت کے بعد دارالبقا کی طرف رحلت فرما گئے۔ انا للہ وانا الیہ راجعون۔

... سب بھائیوں سے التماس ہے کہ دعائے مغفرت اور ایصالِ ثواب سے حضرت ممدوح کو یاد رکھیں۔

امروہہ میں اردو مجلس کا قیام

امروہہ ... اردو کے بقا اور تحفظ کے لئے ایک جلسہ زیر صدارت جناب حافظ ... صاحب ... منعقد ہوا ... اردو زبان پر مختصر روشنی ڈالی۔ اس کے بعد حسب ذیل عہدیدار منتخب ہوئے۔

... اس کا نام "اردو مجلس" رکھا گیا ...

یہودی عربوں کو صلح کی شرائط نامنظور کرنے پر مجبور کر رہے ہیں

لیک سکسیس ... یہودیوں کی عربوں کو صلح کی شرائط نامنظور ... متحدہ اقوام کی ... کوششیں ...

مشرقی پنجاب کی وزارت کا مسئلہ

شملہ ... جون۔ معلوم ہوا ہے کہ مشرقی پنجاب کی وزارت کا مسئلہ جو مارچ کے شروع سے برابر پیچیدہ ہوتا جا رہا تھا اب حل ہو گیا ہے۔

اب کہا جا سکتا ہے کہ نئی وزارت سات افراد پر مشتمل ہو گی ... مغربی پنجاب سے آئے ہوئے لوگوں ... معلوم ہوا ہے کہ ڈاکٹر گوپی چند نے ... وزارت کی فہرست گورنر کو پیش کر دی ہے ...

خط و کتابت کرتے وقت خریداری نمبر ضرور لکھا کیجئے۔ منیجر

مجلس تحفظ میں کشمیر کمیشن کی بابت پنڈت نہرو کے خط پر بحث

چین اور ارجنٹائن کے نمائندوں کی تقریریں۔ صدر مجلس کو جواب دینے کی ہدایت

مسٹر ٹنڈن کی ہندی نوازی

حکومت ہند پر کڑی نکتہ چینی

الہ آباد ۹ر جون۔ یو۔ پی اسمبلی کے اسپیکر مسٹر پرشوتم داس ٹنڈن نے مرکزی حکومت پر نکتہ چینی کرتے ہوئے ایک جلسہ میں کہا کہ حکومت ہند کی پالیسی ہندی اور دیوناگری رسم الخط کے خلاف ہے۔ انہوں نے کہا کہ ہندی ہی ایسی زبان ہے جو ہندوستان کے مختلف عناصر کو ایک دوسرے سے ملا سکتی ہے۔ ہندی اور دیوناگری رسم الخط کو قومی بنانے کے علاوہ اگر ہم ہندوستان کو پاکستان نہیں بنانا چاہتے تو ضروری ہے کہ تمام ہندوستان میں ایک تہذیب اور ایک زبان ہو۔

مل مزدوروں کا ہسپتال پر حملہ

کلکتہ ۹ر جون۔ کلکتہ سے ۳۰ میل دور ایک مقام تیتاگڑھ کے جوٹ مل کے مزدوروں نے مل کے ہسپتال پر حملہ کر دیا۔ اس کی وجہ یہ تھی کہ ہسپتال کے ڈاکٹر نے ایک مزدور کی بیوی کا علاج کرنے سے انکار کر دیا تھا۔ جس کا انتقال ہو گیا۔ کہا جاتا ہے کہ بیمار عورت کو صبح ہسپتال لے جایا گیا اور شام تک اس کا علاج نہیں ہوا۔ جس پر مزدور مشتعل ہوئے اور ہسپتال پر حملہ کر دیا۔ پولیس موقعہ پر پہونچ گئی اور اشخاص کو گرفتار کر لیا۔

انبالہ میں سخت ہیضہ

انبالہ ۹ر جون۔ انبالہ میں شدید ہیضہ پھیل گیا ہے۔ جس سے آج دوپہر تک دس آدمی ہلاک ہو چکے ہیں۔ اس ماہ کی ابتدا سے شہر میں پانی کی سخت قلت ہے۔ حکام ہیضہ کی انسداد کی تدابیر اختیار کر رہے ہیں۔

غازی آباد میں جھگڑا

غازی آباد ۹ر جون۔ یہاں فرقوں کے ایک گروہ کی دوسرے گروہ سے لڑائی ہو گئی۔ لڑائی میں لاٹھیوں کا آزادانہ استعمال کیا گیا۔ ایک کے حقیقی ضربات آئیں۔ پولیس فوراً موقع پر آ گئی اور دونوں پارٹیوں کے دس افراد کو گرفتار کر لیا۔

مسٹر منین جنہوں نے حیدرآباد کی حکومت سے اس مسئلہ پر گفت و شنید کر رہے ہیں لیکن ابھی تک کوئی حل نہیں نکلا۔ حیدرآباد کا وفد ہر مرتبہ اسی طرح دہلی آتا ہے گو ابھی تک بنیادی معاملات طے نہیں ہوئے ہیں۔ میر لائق علی وزیر اعظم حیدرآباد نے نامہ نگار کو بتایا کہ ریاست کے انڈین یونین میں شامل ہونے کا سوال ہی پیدا نہیں ہوتا۔ جہاں تک ذمہ دار حکومت کا سوال ہے یہ حیدرآباد کا اندرونی معاملہ ہے جس میں کسی بیرونی مداخلت کو برداشت نہیں کیا جائے گا۔

آپ نے کہا کہ بہر حال ریاست کی حکومت میں توسیع کی جا رہی ہے اور مختلف طبقوں کے نمائندوں کو لیا جائے گا۔ میر لائق علی نے صاف صاف کہہ دیا کہ کسی بیرونی داخلت کے دباؤ سے نہ تو حیدرآباد انڈین یونین میں شامل ہو سکتا ہے اور نہ ریاست میں ذمہ دار حکومت قائم ہو سکتی۔ البتہ یہ ہو سکتا ہے کہ ان دونوں مسئلوں کا حل ریاست میں استصواب کے ذریعے ہو لیکن یہ ایک اندرونی معاملہ جس کا فیصلہ ریاست ہی کرے گی۔ ریاست ایک آزاد استصواب کا پورا بندوبست کرے گی۔ لیکن اس کے باوجود بھی ریاست اس کے لئے تیار ہے کہ یہ استصواب کسی غیر جانبدار ادارہ کی نگرانی میں ہو۔

انہوں نے کہا کہ موجودہ گفت و شنید کا مقصد یہ ہے کہ دونوں ملکوں میں اختلافات ہیں وہ دور ہو جائیں اور آئندہ کے لئے ایک بہتر سمجھوتہ ہو جائے۔

(مجلس تحفظ — بقیہ)

مجلس تحفظ کے شامی صدر فارس الخوری نے کہا کہ وزیر اعظم کے خط میں بعض باتیں ایسی ہیں جن کے بارے میں مجلس تحفظ کو فیصلہ کرنا ہوگا۔

ایک سب انسپکٹر گرفتار

غازی آباد ۹ر جون۔ معلوم ہوا ہے کہ ایک سب انسپکٹر جو مراد نگر میں تعینات تھا ۔۔۔ روپے کی رشوت لیتے ہوئے پکڑا گیا۔

میر لائق علی کا بیان

صفحہ اول سے آگے

عربوں نے اپنی قدیم روایات کو زندہ کر دیا

دشمن کے ساتھ حسن سلوک کی ایک قابل رشک مثال

بیت المقدس ۹ر جون۔ خبر موصول ہوئی کہ آج بیت المقدس میں ۲۰ منٹ کے لئے لڑائی بند کر دی گئی۔ جب کہ پرانے شہر کے یہودیوں کے قائد مورڈیکائی وینگارٹن کے بال بچوں کو ان کے گھر سے نکال کر دوسرے عزیزوں کے پاس پہنچایا جا رہا تھا۔

امریکنوں نے بھاگنا شروع کر دیا

دمشق ۹ر جون۔ الفیاء اخبار کے مطابق امریکی ۔۔۔

فرانس نے جرمنی کے متعلق

لندن کانفرنس کی تجویزوں کو منظور کر لیا

نئی دہلی میں ہند اور پاکستان کے بڑے وزیروں کی کانفرنس

قیدیوں کے تبادلہ اور پناہ گزینوں کی واپسی کے متعلق بھی غور کیا جائے گا

پیر مانکی شریف لیگ کی موجودہ لیڈر شپ کے خلاف میدان میں آ گئے

شریعت کے مسئلہ پر باقاعدہ مقابلہ کریں گے

بحیرہ روم میں امریکہ کا جنگی بیڑہ

جنرل آئزن ہوور کو شہری عہدہ

برطانیہ کی برآمدی تجارت میں اضافہ

صرف ہندوستان نے ۳۰۰ انجن منگوائے

روسی ایجنٹ فلسطین کو اسلحہ بھیج رہے ہیں

صوبہ دہلی کے طول و عرض میں امن برقرار رکھنے کی زبردست مہم شروع ہو گئی

ثالث کے دفتر کو نقصان

الکیو بچاؤ مشتبہ خاص کو گرفتار کرنے کی افتتاحی رسم

عوام سے پرامن رہنے کیلئے دہلی کانگریس کی پرزور اپیل

ضروری احکامات

پولیس کے انتظامات

آل انڈیا فارورڈ بلاک اور کانگریس

سندھ کے ہندو ایک ہی پارٹی میں

ہندو اور پاکستان کی کانفرنس

نئی دہلی ۹ر جون۔ معلوم ہوا ہے کہ وزیر اعظم پاکستان مسٹر لیاقت علی خاں اور پنڈت نہرو ۱۵ر جون کو دہلی میں بین الملکی کانفرنس میں شرکت کریں گے۔ پہلے اس کانفرنس کی تاریخ ۱۰ر جون مقرر ہوئی تھی۔ لیکن بعد میں اس کو بڑھا کر ۱۵ر جون کر دیا گیا۔

دہلی کانگریس کی اپیل

جنگ فلسطین میں کام آنیوالے عربوں کے بال بچوں کے لئے مسٹر جناح کی امداد

شاہ فاروق اور شاہ عبداللہ کو دو ہزار پونڈ کی روانگی

کراچی ۱۰ر جون۔ مسٹر جناح نے مصر کے شاہ فاروق اور شرق اردن کے شاہ عبداللہ کو ایک ایک ہزار پونڈ کی رقم روی ہے مسٹر جناح نے شاہ فاروق اور شاہ عبداللہ کو حسب ذیل تار دیا ہے۔ میں ان بہادر عرب سپاہیوں کے کنبوں کی امداد کے لئے جنہوں نے اپنی جانیں قربان کر دی ہیں آپ کی خدمت میں ایک ہزار پونڈ کی حقیر رقم ۔۔۔ پیش کرتا ہوں ۔۔۔ تمام کو اکرام الٰہی کے لئے دعا کرتا ہوں۔

پشاور ۱۰ر جون۔ خان عبدالغفار خاں ۔۔۔

نظم و نثر کی اصلاح مفت لیجئے

ہم نے دنیائے ادب کے نامور ادیب و شاعر کی خدمات حاصل کر لی ہیں آپکے ذوق بیتاب کی تسکین حسب پسند ہوگی۔ اشاعت و طباعت کا بھی معقول انتظام ہے۔

آج ہی چھ پیسے کے ٹکٹ بھیجکر ممبری فارم طلب کیجئے۔

مہتمم ادارہ ترویج ادب اردو منزل اردو بازار دہلی

تپ دق T.B اور پرانے بخار

جبری JABRI

مریضو! اب بھی کچھ اور فوراً جبری کا استعمال شروع کر کے دس روز میں ہی کرشمہ دیکھو ورنہ پھر پچھتانا ہوگی اب پچھتائے کیا ہوت ہے جب چڑیاں چگ گئیں کھیت۔ ہندوستان نے یہ مان لیا ہے کہ اس خوفناک مرض سے جان بچانیوالی اگر دوائی ہے تو یقیناً وہ جبری ہے جبھی تو لوگوں نے اس کا نام شیطانی طاقت رکھدیا ہے۔ سب طرف سے ناامید مریضو ایک بار آزمائش کر کے دیکھ لو ۔۔۔

پتہ: رائیسا کے ایل شرما سیلز ایجنٹ (25) جگادھری (مشرقی پنجاب)

قائم شدہ ۱۹۲۵ء

رجسٹرڈ ڈی نمبر ۹

جمعیۃ علماء ہند کا واحد ترجمان

روزنامہ

الجمعیۃ

مدیر محمد عثمان فارقلیط
معاون محمد سلیمان صابر

فون نمبر 6841

تار کا پتہ "الجمعیۃ" دہلی

سالانہ قیمت تیس روپے | جلد ۳۰ | دہلی یوم شنبہ ۳ شعبان المعظم ۱۳۶۷ھ مطابق ۱۲ جون ۱۹۴۸ء | نمبر ۱۱۰ | قیمت فی پرچہ ایک آنہ

ویسٹ اینڈ واچ کمپنی اور
فیورلیوبا اینڈ کمپنی کی کلائی اور جیب کی گھڑیاں
ایس ایم عثمان اینڈ کمپنی واچ مرچنٹس

حصار کا سول سرجن گرفتار

دودھ چرانے کا الزام

فلسطین میں جمعہ کے دن صبح چھ بجے سے لڑائی بند ہو جائے گی

عرب اور یہودی دونوں غیر مشروط طور پر عارضی صلح کیلئے تیار ہو گئے

اقوام متحدہ کے ثالث کی طرف سے متفقہ پارٹیوں کا شکریہ

تین ہفتوں میں ۱۳ ہزار مربع میل کے علاقہ کو آزاد کرا لیا گیا

ہندوستانی فوجوں کی کشمیر کے محاذوں پر شاندار کامیابی

سید قاسم رضوی لال قلعہ پر آصف جاہی جھنڈا لہرانے کے خواب دیکھنے لگے

کہتے ہیں اگر ہندوستان نے حملہ کیا تو ایک اور پانی پت کی لڑائی لڑی جائے گی

افریقہ میں عربوں اور یہودیوں میں تصادم

جمعیۃ علماء صوبہ دہلی کی طرف سے

یوم فلسطین کا پروگرام

(مولانا) اخلاق حسین قاسمی سکریٹری جمعیۃ علماء

حیدرآباد اور انڈین یونین میں سمجھوتے کی بات چیت کی افسوسناک ناکامی

نظام ذمہ دار حکومت قائم کر کے عوام کو حقوق دینا نہیں چاہتے

حکومت ہند نے حیدرآباد سے آخری جواب طلب کر لیا

لاہور میں بم پھٹنے کا واقعہ

لاہور ۱۰ جون - لاہور کی شاہراہ مال کی نیپیل روڈ پر ایک بم پھٹنے سے ایک عورت سخت زخمی ہو گئی اور دو راہ گیر معمولی طور پر زخمی ہوئے پولیس کی اطلاع کے مطابق جس مکان میں بم پھٹا ہے اس کے رہنے والے مبلغ الزماں کو دھمکی کے خطوط موصول ہو رہے تھے کیونکہ اس نے اپنے چچازاد بھائی کو جو گجرات کے ایک قتل میں ماخوذ تھا گرفتار کرا دیا تھا۔ صبح کے وقت ایک عورت نے جو اس گھر میں ملازم تھی۔ برآمدے میں ایک بنڈل پڑا ہوا تھا۔ اس نے اس کو کھولنا شروع کیا جس سے ایک دھماکے کی آواز ہوئی اور وہ زخمی ہو گئی۔ اس کو ہسپتال بھیج دیا گیا۔

ایوان نمائندگان کے ممبروں میں جنگ

ہند و پاکستان کے ضروری چیزوں کی بہم رسانی کے معاہدہ کی تفصیل

پاکستان اناج، پٹ سن اور روئی کے بدلہ کوئلہ اور کپڑا لے گا

ہندوستان خام پٹ سن، خام روئی، چاول، گیہوں، چمڑے، کھالیں، معدنی نمک اور مویشی خریدے گا۔

۵۰ سکھوں کا ایک جتھا لاہور کو

لاہور ۱۰ جون - مشرقی پنجاب اور مغربی پنجاب کی حکومتوں کے درمیان معاہدہ کے نتیجے کے طور پر ... ۵۰ سکھ ... گوردوارہ ڈیرہ صاحب میں ... کے لئے لاہور روانہ ہو گئے ...

روزانہ
الجمعیۃ
دہلی
۱۲ جون ۱۹۴۸ء

امریکہ کے کالے اور گورے

جنوبی افریقہ میں ہندوستانیوں، کالے رنگ کے افریقیوں اور مزدوروں کے خلاف ایک مدت سے کالا قانون جاری ہے جس کی رو سے یہ لوگ نہ تو انتخابات میں ووٹ دینے کا حق رکھتے ہیں، نہ سفید فاموں کے ساتھ گاڑیوں میں سفر کر سکتے ہیں، نہ یورپین پارکوں میں قدم رکھ سکتے ہیں، نہ ان کی سڑکوں پر چل پھر سکتے ہیں، نہ ان کی آبادیوں میں کوئی مکان لے سکتے ہیں اور نہ ان کے اسکولوں میں اپنے بچوں کو تعلیم دلا سکتے ہیں، صرف اس لئے کہ وہ کالے ہیں، ہندوستانی ہیں، مزدور ہیں، نسل پرستی وطن پرستی اور زبان پرستی اپنے شباب پر ہے اور جنرل سمٹس کی حکومت انہیں ۲۰ سال سے تباہ کرنے پر تلی ہوئی ہے، کالا اور گورا ہونا انسان کے اختیار میں نہیں، رنگوں کا اختلاف ایک قدرتی چیز ہے مگر جنوبی افریقہ کے سفید باشندوں کی نظروں میں سب سے بڑا جرم یہ ہے کہ انسان کالا کیوں پیدا ہوا اور کالے کو یہ کیا حق ہے کہ گوروں کی طرح انسانی حقوق کا مطالبہ کرے اور معیار زندگی بلند کر کے سیاسی حقوق کو للچائی ہوئی نظروں سے دیکھے!

مجلس متحدہ اقوام میں جنرل سمٹس کی نسل پرستانہ سیاست کے خلاف ایک قرارداد منظور ہوئی مگر اس نے اس کی کوئی پروا نہیں کی اور اسنے صاف کہدیا کہ ہندوستانیوں اور کالے رنگ کے باشندوں کے ساتھ انصاف اور مساوات کا سلوک نہیں کیا جائے گا، اگر مجلس اقوام متحدہ کو کچھ کرنا ہے تو کرے لیکن یہ فیصلہ اپنی جگہ سے کبھی نہ بدلا جائیگا۔

یہ نسلی منافرت جنرل سمٹس کے دور میں برابر قائم رہی لیکن اتنی بات ضرور تھی کہ اسنے اس منافرت کو ایک حد میں رکھا، مگر اب جدید انتخاب میں ڈاکٹر ملان کامیاب ہوگئے ہیں، جنرل سمٹس کی جگہ ہٹلر نے لیلی اور یہ اندیشہ اور قوی ہوگیا کہ ڈاکٹر ملان نسلی منافرت کے جذبہ کو زیادہ سے زیادہ ابھارے گا اور سفید قوموں کا اتحاد حاصل کرنے کے لئے کالے قوانین کو اور زیادہ سخت بنائے گا، جمہوریت کے علمبردار انصاف اور مساوات کے حامی، انسانی حقوق کے محافظ اور انسانی دشمنی کا یہ افسوسناک مظاہرہ!

اب دوسری طرف امریکہ پر نظر ڈالئے، وہ امریکہ جس نے سب سے پہلے انسانی حقوق کا اعلان کیا، جو منشور اوقیانوس (اٹلانٹک چارٹر) کا مصنف ہے جس نے چار آزادیوں (فور فریڈم) کے نام سے دنیا کو سبز باغ دکھائے، اس میں امریکن حبشیوں کا مسئلہ کل جتنا ہوا ہے وہاں بھی ان حبشیوں پر وہی پابندیاں عاید ہیں جو افریقہ کے ہندوستانیوں کے لئے گلوگیر ہیں، ہزار کوشش کی گئی کہ امریکہ اپنے قول و عمل کے تضاد کو دور کرے اور ان پابندیوں کو منسوخ کرکے حبشیوں کو انسانی حقوں سے نوازے مگر یہ کوششیں ناکام ہوئیں اور امریکہ کی روشن خیالی دھری کی دھری رہ گئی۔

حال ہی میں امریکن سینیٹ میں، امریکہ کی مسلح فوجوں میں نسلی امتیاز کو ختم کر دینے کی تجویز نامنظور کر دی گئی، اس تجویز کا منشا یہ تھا کہ امریکن فوج میں گوروں کے ساتھ حبشیوں کی بھی بھرتی ہو اور کسی حبشی کو نسلی امتیاز کی بنا پر فوجی خدمات سے محروم نہ رکھا جائے۔

مگر وہ روشن خیال امریکہ جو ابتک لینچنگ کی ظالمانہ رسم کو دور نہ کر سکا اور جس نے کوکلکس کلان جیسی خطرناک تحریک کو اب تک جاری رہنے کی اجازت دی وہ ایسی تجویز کس طرح منظور کر سکتا تھا جو کالوں کو گوروں کے ہمدوش کر دے اور پسماندوں کو میدان ترقی میں قدم مارنے کا موقعہ دے، چنانچہ نسلی امتیاز کو مٹانے کی تجویز نامنظور کر دی گئی اور یہ بتا دیا گیا کہ کالوں کو گوروں کے ساتھ فوجی خدمات انجام دینے کا کوئی حق حاصل نہیں ہے!

جنوبی افریقہ کی نسل پرستی آپنے ملاحظہ فرمائی امریکہ کی نسلی منافرت، اور حبشیوں کے ساتھ عداوت کی داستان سنی اس کے بعد آزادی، جمہوریت اور مساوات کے بلند بانگ دعاوی کی کیا حقیقت رہ جاتی ہے!

جو قوم نسلی برتری کے فخر میں مبتلا ہو اور جو رنگ کی بنیاد پر انسانیت کو تقسیم کر ڈالے، اس کی آزادی محض ڈھونگ اور اس کی جمہوریت محض فریب ہے افسوس یہ ہے کہ ہندوستان بھی اس نسلی اور وطنی لعنت میں گرفتار ہے، بلکہ افریقہ اور امریکہ کی نسل پرستی سے اس کی نسل پرستی زیادہ خطرناک اور زیادہ شرمناک ہے، ان کی نسل پرستی کی بنیاد سیاست ہے اور ان کی نسل پرستی مذہب کے ستونوں پر قایم ہے!

اسی لئے اسلام نے خیالات، اخلاق، اور اصول کو اپنی تحریک کی بنیاد قرار دیا، اور نسلی، قومی اور وطنی امتیازات کو مٹانے کی کوشش کی، آج دنیا ترقی کے بہت سے مرحلے طے کر چکی ہے، مگر ابھی تک انسان کو نسلی تعصبات سے نجات نہیں دلا سکی، اگر ہندوستان چاہتا تو ساری دنیا کو روحانی اور اخلاقی سبق دے سکتا تھا، مگر وہ خود چھوت چھات میں گرفتار ہو کر اس فرض کی انجام دہی سے محروم ہو چکا ہے۔

اونچی گردن کے کرشمے

دنیا خوب ہے کہ مسٹر ٹنڈن یوپی اسمبلی کے اسپیکر ہیں، انہیں اپنی ذمہ داری کا احساس، کانگریس اور مہاتما گاندھی کی پالیسی کا بھی علم ہے، اس کے باوجود ... کے ایک اجتماع میں کہتے ہیں کہ مرکزی حکومت کی ہندی اور ہندوستانی ... کانگریس کی ... پالیسی قابل مذمت ہے اور ساتھ ہی دستور ساز اسمبلی سے مطالبہ کیا کہ وہ ہندی کو ہندو یونین کی سرکاری زبان قرار دے ... کہ ہندوستان کو ایک ... زبان اختیار کرنی چاہئے ... کے پیٹ کو صبر کہاں!

ابھی یہی شکوہ ہے کہ مرکزی حکومت زبان کے معاملے میں ناانصافی کر رہی ہے اور اسوقت تک انصاف کا مزہ ہی کیا کہ زبان کے ساتھ زبانداںوں کا قصہ بھی تمام ہو جائے!

ہندوستان میں اب کوئی کام باقی نہیں رہا، نہ رشوت ستانی، نہ فرائض سے غفلت، نہ چھوت چھات اور نسل پرستی، نہ فرقہ وار نفرت، صرف ہندی کا کام باقی رہ گیا ہے جس پر ٹنڈن جی کو سارا زور صرف کر دینا پڑا! جب کوئی قوم بگڑتی ہے تو اسکی حد نہیں رہتی اب ٹنڈن جی کی گردن اونچی ہے، اسکو حرام ہے کہ اپنی طرف سے کوئی کسر باقی رہے!

عربوں کا فوجی اخلاق

ہندوستان و پاکستان کے فرقہ پرست دشمنوں کو شاید اس خبر پر یقین نہیں آئے گا کہ عربوں نے جنگجو یہودی عورتوں کو گرفتار کیا مگر فوراً ہی یہودیوں کے حوالے کر دیا کہ ان کا عسکری اخلاق اور ان کی قومی روایات عورتوں کو محارب (جنگی سپاہی) تسلیم کرنے کے لئے تیار نہیں، عورتیں حالت جنگ میں پکڑی جاتی ہیں مگر عربوں کی غیرت گوارا نہیں کرتی کہ ان سے انتقام لیں اور انہیں جنگی قیدیوں کی طرح مردوں جیسا سلوک کریں یہ مانا کہ انہوں نے عربوں کے مقابلہ پر تلوار اٹھائی اور جنگ کے میدان میں فریق محارب کی حیثیت سے نکلیں، لیکن اسلامی اور قومی شرف ان کی نسائیت کو نظر انداز نہیں کر سکتا تھا۔ انہوں نے عورت کو عورت کی جگہ رکھا اور ان پر جنگی قوانین کا اطلاق نہ ہونے دیا! عورت پھر عورت ہے اور وہ مرد ہی کیا جو عورت کو عورت نہ سمجھے اور اس سے انتقام لے کر اپنی شجاعت کو بٹہ لگائے اب مقابلہ کرو ہندوستان کے ہندو اور مسلمانوں کی شجاعت اور غیرت کا کہ ان کے ہاتھوں سے بے گناہ عورتوں اور معصوم بچوں کو پناہ نہ مل سکی۔ بغیر لڑے تو ہماری بہنوں اور بیٹیوں کا یہ حشر ہوا، اگر وہ مقابلہ پر لڑتیں اور ان کی چھریاں سینوں میں پیوست ہوتیں تو خدا معلوم ان کے ساتھ کیا سلوک ہوتا، ہندوستان کے یہ بزدل ہیرو اگر پانی میں ڈوب مرتے تو ان کا مرنا ان کی بے غیرت زندگی سے ہزار درجہ بہتر ہوگا۔

دل کی بات

واذا اذقنا الناس رحمۃ ..... الخ (قرآن ...)

جب ہم لوگوں پر اپنی رحمتوں کی بارش کرتے ہیں تو مارے خوشی کے پھولے نہیں سماتے اور جب کبھی ان پر ان کی بداعمالیوں کی بنا پر کوئی مصیبت نازل ہوتی ہے تو فوراً مایوس ہو جاتے ہیں۔

یہ انسان کی نفسیاتی کیفیت کا نقشہ ہے اور سوچو کتنا صحیح نقشہ ہے عیش اور آرام کی زندگی میں انسان مستقبل کی پروا نہیں کرتا، سمجھتا ہے کہ زندگی کا باغ ہمیشہ ہی گلزار رہے گا، کیا مجال کہ عیش پرستی میں خدا یاد آئے، یا مظلوموں کی امداد کا خیال چٹکیاں لے، مگر جب اس کی غفلتوں اور عیش کوشیوں کا نتیجہ نکلتا ہے اور خدا کے قانون عدل کو حرکت ہوتی ہے تو دل توڑ کر اور مایوس ہو کر بیٹھ جاتا ہے، حالانکہ بات سیدھی سی ہے کہ مصیبت میں خدا کی طرف رجوع کرو، اپنے اعمال کا جائزہ لو اور خدا کی رحمت سے مایوس نہ ہو۔

جو خدا ہمیں سزا دیتا ہے وہی خدا ہمیں نیک اعمال کی توفیق بھی دیسکتا ہے، اسلام جو کیرکٹر پیدا کرنا چاہتا ہے اس میں مایوسی کے لئے کوئی گنجائش نہیں، ہمت کرو، آگے بڑھو، امید کا سرچشمہ خشک نہ ہونے دو۔

ہوتا ہے جادہ پیما پھر کارواں ہمارا

آخری قسط

پاک شخص نے اس کے لئے انتھک کوشش کی، اب وہ پریم کی بانسری بجانے والا ہم میں باقی نہیں رہا مگر اس بانسری کی رسیلی آواز سب کے کانوں تک پہونچ چکی ہے اور یہ پریم کی سریلی آواز آج نہیں تو کل اپنا کام کرکے رہے گی۔

خود اعتمادی کرنا سیکھو، ترقی کے میدان میں تمہارا دماغ ... نہیں ہوا ہے، ہر شعبہ زندگی میں کوڈٹ جاؤ اور اپنی محنت و مشقت سے اپنی موجودہ زندگی میں انقلاب پیدا کردو۔

پست ہمتی کی کوئی وجہ نہیں۔ تم نے آج بھی کم کارنامے نہیں کئے ہیں۔ آزادی کی لڑائی میں بھی مسلمانوں کا قدم کبھی پیچھے نہیں رہا۔ ۱۸۵۷ء تک ملک کی حفاظت اور آزادی حاصل کرنے کا بوجھ زیادہ تر مسلمانوں ہی پر تھا۔ انگریزوں کی بڑھتی ہوئی طاقت سے مقابلہ کرنے میں وہ بالکل پیش پیش تھے اور انگریز کی طاقت سب سے زیادہ ان ہی کو کچلنے اور ختم کرنے میں صرف ہوتی تھی۔

۱۸۵۷ء تک بھی مسلمان ہی زیادہ تر انگریزوں کے مقابلے میں کام آتے رہے۔ ۱۸۵۷ء کے بعد مسلمان زیادہ پامال ہوگئے اور ان میں مقابلے کی طاقت باقی نہ تھی لیکن پھر ۱۹۲۰ء میں جب گاندھی جی نے ترک موالات کا جھنڈا اٹھایا تو اس وقت بھی مسلمان جنگ آزادی کے لئے آگے بڑھے اور مہاتما جی کی آواز پر سب سے پہلے لبیک کہا۔ ۱۹۳۰ء میں سرحد کے مسلمانوں نے جس بہادری کے ساتھ قربانی دی ہے وہ ہندوستان کی جنگ آزادی کا ایک زریں کارنامہ ہے ۱۹۳۱-۳۲ء میں مسلمان گول میز کانفرنس کے طلسم میں پھنس گئے اور اس امید پر کہ انگریز ان کے سیاسی حقوق کی حفاظت کرکے ان کو اور مضبوط بنا ئیں گے۔ انہوں نے ہندوؤں سے بالکل قطع تعلق کر لیا ۱۹۳۲ء سے ۱۹۴۷ء تک ان کے قدم اس راہ میں سست پڑ گئے۔ وہ انگریزوں کے بہکاوے میں آگئے وہ مسلمان جو اس وقت تک آزادی کی جنگ میں برابر کے شریک تھے اور آزادی کے لئے جانیں دیتے تھے، وہ اب ہندو اکثریت سے ڈرنے لگے، اور دو قوموں کا نعرہ لگا کر تقسیم ملک کا مطالبہ کرنے لگے تمہارے دوست نما دشمن، انگریزوں نے تم کو بہکایا، تم نے اس کا نتیجہ دیکھ لیا۔ ملک تقسیم تو ہوگیا، مگر وہ دونوں گروہ جو کل تک بھائی بھائی تھے، ایک دوسرے کے خون کے پیاسے ہوگئے۔

(۶) ہم کو اپنے بچوں کے لئے ابتدائی تعلیم کا بھی انتظام کرنا ہے۔ یہ بہت بڑا پیچیدہ مسئلہ ہے اور نئے سرے سے ہمارے غور و فکر کا محتاج ہے۔ ہندوستان میں سیکولر اسٹیٹ (غیر مذہبی حکومت) قائم ہو چکی ہے۔ یہ حکومت کسی کی مذہبی تعلیم کا حصہ نہیں لیتی اگر تم ایسا دماغ چاہتے ہو جو صحیح معنوں میں ہماری چارہ اور آخرت تعمیر کرے تو تم کو اپنے بچوں کی قرآنی تعلیم اور اخلاقی تربیت کا خود انتظام کرنا ہوگا اور یہی کام ہیں جو رفتہ رفتہ تم کو خود کرنے ہیں سر دست یہی چند موٹی موٹی باتیں ہیں جن کی طرف تمہاری توجہ مائل کرانا چاہتا ہوں۔

(۷) ظاہر ہے کہ ان کاموں کے لئے تنظیم کی ضرورت ہے بڑے سرمایہ کی ضرورت نہیں۔ ہر محلے اور گاؤں میں کام ہو سکتا ہے مگر اصل سوال کام کرنے والوں کا ہے۔ ہم نے کام کرنے والے نہیں پیدا کئے۔ ہمارے لیڈروں نے ساری توجہ ایک طرف رکھی تعمیری کاموں کی طرف توجہ نہ دی۔

۱۹۳۰ء میں میں نے ملک میں دورہ کرکے بہت سی نیشنلسٹ پارٹیاں قائم کی تھیں۔ ہر شخص نے واہ واہ کی اور مجھے مبارکباد دی لیکن گاندھی جی نے کہا کہ میں تم کو اس وقت تک مبارکباد کا مستحق نہ سمجھونگا جب تک تم مسلمانوں میں مخلص کام کرنے والوں کا ایک بڑا گروہ نہ پیدا کرلو جو مسلمانوں کا کام بغیر کسی لالچ اور معاوضہ کے کریں اور مسلمان بھی کہ ان کا کام ہوا ہے ۱۹۳۱ء میں اسی شخص کا خیال تھا جس نے ہندوؤں میں مجاہد کارکنوں کی ایک بڑی جماعت پیدا کرکے اپنے انقلاب کا خواب دیکھا تھا اس کو پورا کر دکھایا۔ میں نے ایک اپیل کی تھی کہ مجھ کو کارکنوں کی ضرورت ہے۔ کچھ لوگوں نے اپنی خدمات پیش کی ہیں مگر امید سے کم تعداد نے میری اپیل پر لبیک کہا۔ میں عنقریب اس فہرست کو غور سے دیکھونگا۔ اگرچہ مجھ کو یقین ہے کہ اس میں صحیح مرتبے کے مجاہد کارکن بہت کم نکلیں گے

(۸) ہندوؤں پر بھروسہ کرو۔ ترکی بہ ترکی جواب دینے کی ضرورت نہیں۔ ان اللہ مع الصابرین تم صبر سے کام کرو شر رسا کرو ... کے بعد ان کے دل محبت خود ہی ابھر جائیں گے۔ اسی میں ہمارے زمانہ میں جیسا

(باقی صفحہ تین کالم میں)

سیر و سیاحت

سیاح

چین کی ایک جیتی ساٹھ لاکھ کی مس پانگ لی کا دعویٰ ہے کہ اس نے نو سال سے کچھ نہیں کھایا۔ کہتی ہے ایک گولی کھاتی تھی بس روزانہ اور اس گولی کا ان ایسی بھوک اڑ جاتی کہ روٹی کی کبھی ضرورت ہی باقی نہ رہی۔

— اور پھر آج تک زندہ ہے اور تندرست بھی ہے۔

— خبر ہے کہ امریکہ کے ماہرین طب عنقریب چین جا رہے ہیں جہاں وہ اس معاملہ کی تحقیقات کریں گے

کیا اچھا ہو ہماری سرکار بھی امریکہ کے نقش قدم پر چل کر اپنا ایک ہی مشن چین بھیجے۔ ہمارے وزیر خوراک جواہر لال دولت رام کی قابلیت کا بہت پریشان ہیں، ملک بھی ہے ان کی ایک بڑی دور ہو جائے — اور ان ہی پر کیا منحصر ہے پورا انڈین منسٹل ذمہ داریوں کے ... بچ جائیں گے آسانی سے ... مسائل ایسے حل ہو جائیں جیسے کہ وہ تھے ہی نہیں۔

مثال کے طور پر انڈسٹری کا مزدور ہاتھ سے روٹی روٹی کا نعرہ لگا کر ہڑتال کر بیٹھے تو اسے بندوق کی گولی دینے کے بجائے چینی گولی دیدو اور مزدور سے کہو تم روٹی مانگتے ہو، ہم تمہیں روٹی کا ہم ہر روز دیتے ہیں۔ فوراً کام پر واپس جا ئے تمہارا وقت — کھیت کا کسان جب شکوہ کرے کہ میں دن رات کام کرتا ہوں روٹی نہیں ملتی فوراً اس کے گھر چینی گولی پہنچا دو۔ وہ خوش اور اس کے بال بچے خوش۔ ایسی دعائیں دیں کہ ہمارے وزیروں ہے اٹھانی بھی نہ جائیں۔ اسی طرح سرکاری کرسیوں پر بیٹھنے والا صاحب جب دفتر کو ہی کبھی دھرنا مار کر بیٹھے کی دھمکی دیتا ہے چینی گولی دیدیا تا کہ عمر بھر احسان مند رہے — ہمارا دعویٰ ہے وہ چھ گھنٹے کے بجائے پورے بارہ گھنٹے کام کرے گا — اور شرنارتھی بچارے ہم کچھ نہ پوچھو ہمارا خیال ہے چینی گولی کا نام سن کر وہ خوشی سے ناچنے لگیں گے —

— آج کل کو مدد اب روپیہ سیر بھی نہیں ملتا

سے خریدا کر لائیں اور آٹے بھی آئیں تو پھر روٹی کہاں پکائیں۔ چینی گولی مل گئی تو کم از کم ایک مسئلہ سے تو نجات ملے گی —

اور پھر اس گولی کا اقتصادی فائدہ ہی نہیں سیاسی فائدہ بھی ہوگا۔ آجکل سوشلسٹ اور کمیونسٹ سرکار کو بڑا پریشان کر رہے ہیں — روٹی روٹی کہہ کر غریب مزدوروں کو بہکاتے ہیں جب روٹی کا سوال ہی نہ ہوگا تو ان کی سرگرمیاں خود بخود ختم ہو جائیں گی — اور پھر ہماری سی۔ آئی۔ ڈی اور جیل والوں کو بھی آرام مل جائے گا سی۔ آئی۔ ڈی والوں کو خواہ مخواہ بھاگ دوڑ کی پریشانی ... اور جیل والوں کو ان لیڈروں کے لئے خاص انتظام کرنا پڑتا ہے — اے اور اسپیشل کلاس سے بھی اونچا — آخر سیاسی قیدی جو ہوتے ہیں —

گر سرکار کو اس معاملہ میں جلدی کرنی چاہئے۔ ایسا نہ ہو امریکی ماہرین پہلے پہنچ کر چینی گولی کا راز لے اڑیں اور یہ نوراک ڈالر میں اس کی مانگ پیدا کر دی جائے — امریکہ والے اس معاملہ میں بڑے کنجوس واقع ہوئے ہیں وہ کسی کو یہ راز بتانے والے نہیں کیونکہ ان کی نہ صرف چودھراہٹ ختم ہو جائے گی بلکہ امریکن کسان بھی بھوکوں مر جائیں گے۔ آج کل تو ان کے گلے سڑے اناج کے لئے ہندوستان کی منڈیاں کے دروازے اور مفلوک الحال جاہلوں کے پیٹ کھلے ہیں —

اور اگر ہندوستان کے یہ راز ہاتھ لگ گیا تو دنیا ایک بڑی مصیبت سے بہرہ مند ہوگی — خوراک کے سارے مسائل آن واحد میں حل ہو جائیں گے اور پھر سب چین کی بنسری بجا رہے ہوں گے — کچھ دنوں کے لئے یا ہمیشہ کے لئے یہ ہم کچھ نہیں کہہ سکتے۔ آپ کچھ انتظار کریں تو شاید بتا سکیں کہ اس شرط پر کہ سرکار ہند ایسا اپنا لمبی مشن چین بھیجنے کا فیصلہ کرے —

اڈیٹر کے نام خطوط

(اڈیٹر کا مراسلہ نگار کی رائے سے متفق ہونا ضروری نہیں)

باپو کی یادگار

محترم اڈیٹر صاحب! ہندوستان کے آزاد ہوتے ہی غلامی کے دور کی تمام رسومات آہستہ آہستہ چھوٹتی چلی جا رہی ہیں۔ گو حکومت قانوناً بند کر رہی ہے اور کچھ عوام خود بخود ترک کرتے جا رہے ہیں۔ برٹش حکومت کے زمانے میں تمام سرکاری و غیر سرکاری دفاتر میں اتوار کے دن کی تعطیل عام ہوا کرتی تھی اور ابتک برابر ہوتی چلی آرہی ہے۔ حالانکہ اتوار کی چھٹی مذہب کے اصول کے مطابق منائی جاتی ہے۔ اب چونکہ انڈین گورنمنٹ کے پردھان منتری حکومت کو غیر مذہبی ہونے کا اعلان کر چکے ہیں اس لئے کسی ایک مذہب کے اصول پر ہفتہ میں ایک دن کی تعطیل کرنا اس اعلان کی مخالفت کرنا ہے۔ ہماری حکومت سے استدعا ہے کہ وہ اتوار کی تعطیل کو قانوناً بند کرکے اور جمعہ یا اتوار کے بجائے اس دن کی تعطیل عام قرار دی جائے جس دن کہ راشٹر پتا مہاتما گاندھی نے شہادت پاکر اس دنیا سے کوچ فرمایا۔ اس دن کی تعطیل پر کسی مذہب والے کو اعتراض نہیں ہو سکتا اور آزاد ہندوستان میں باپو کی یادگار ہمیشہ ہمیشہ قائم رہ سکیگی۔ ہمیں امید ہے کہ حکومت ہند ہماری اس تجویز پر ضرور غور کرے گی۔

عزیز الرحمن و ہام پور ، جون

افواہیں

مکرمی تسلیم! دہلی میں بہت عرصے سے مختلف قسم کی افواہیں اڑ رہی تھیں۔ بڑی خوشی کی بات ہے کہ دہلی کی حکومت نے اس مرتبہ سخت قسم کی احتیاطی تدابیر اختیار کر لی ہیں۔ اور اس بات کا کوئی امکان نہیں کہ پہلے کی طرح حکومت کی لاعلمی میں گڑبڑ شروع ہو جائے اس سلسلہ میں بہت سی گرفتاریاں بھی ہو چکی ہیں۔ لیکن فسادات صرف غنڈے ہی برپا نہیں کرتے۔ بلکہ دوسرے لوگ بھی شریک ہوتے ہیں جہاں جہاں بھی فسادات ہوئے وہاں کے واقعات سے اس بات کی تائید ہوتی ہے۔ میری رائے میں ان احتیاطی انتظامات کے علاوہ جو حکومت نے کئے ہیں، حکومت کو اس بات کا بھی اعلان کرنا چاہئے کہ قانون شکنی کرنے والے ہر آدمی کو گولی مار دی جائے گی۔ اگر حکومت نے اس قسم کا اعلان کر دیا اور ایسا طرز عمل اختیار کیا جس سے فسادیوں کو اس بات کا یقین ہو گیا کہ حکومت اپنے اس اعلان پر پوری طرح چلے گی تو فسادیوں کو کسی بات کی ہمت نہ ہوگی۔

احمد علی دہلی ۸ جون

سڑکوں کے نئے نام

مکرمی تسلیم! یہاں بہت سے لوگوں میں یہ خیال پیدا ہوا ہے کہ کیونکہ ہند ایک غیر مذہبی ریاست ہے اس بات کا اظہار ہماری زندگی کے ہر پہلو میں ہونا چاہئے۔ اس لئے اگر ہند کی کل و عرض میں نہیں تو کم سے کم دہلی میں ان سڑکوں اور رستوں کے نام بدل دئے جائیں جو فرقہ وارانہ ہیں اور ہندوستان کی تاریخ کے ناگوار واقعات کی یاد دلاتے ہیں۔ اس تجویز کے پیش کرنے والے جن سڑکوں کے خاص طور سے نام بدلنا چاہتے ہیں وہ یہ ہیں۔ بابر روڈ، شاہجہاں روڈ، اورنگ زیب روڈ، لودی روڈ، تغلق روڈ، جہانگیر روڈ وغیرہ وغیرہ۔ اس تجویز کے مجوزوں نے ان سڑکوں کے مندرجہ ذیل نئے نام تجویز کئے ہیں۔ بھگت سنگھ روڈ، لوکمانیہ تلک روڈ، بوس بھائی پٹیل روڈ، سبھاش روڈ وغیرہ وغیرہ

ہم نے بعض بعض مقامات پر مختلف شہروں کے ناموں کے بدلنے کی بات گذشتہ سال کے آخر میں بہت سرعت کے ساتھ چل تھی لیکن پھر سمجھدار طبقے کے سمجھانے بجھانے سے اس میں بڑی حد تک کمی ہو گئی تھی۔ اب ایسا معلوم ہوتا ہے کہ یہ بیماری پھر عود کر رہی ہے۔ اس بحث سے قطع نظر کہ اس طرح ناموں کی تبدیلی کس حد تک مناسب ہے۔ صرف ایک خاص قسم کے ناموں کی سڑکوں سے متعلق ہونے کی وجہ سے یہ تجویز دل میں عجیب قسم کے شبہات پیدا کرتی ہے۔ مثلاً یہ کہ ہر آدمی کے دل میں سب سے پہلے یہ خیال پیدا ہوتا ہے کہ سڑکوں کے ناموں کی اس تبدیلی سے ملک کو غیر مذہبی ریاست ثابت کرنے سے زیادہ ایک خاص فرقہ کی رہی سہی یادگاروں کو مٹانا مقصود ہے۔ کیونکہ اگر فرقہ وارانہ ناموں کو مٹانا ہی ہوتا تو رنجیت سنگھ روڈ، شیواجی روڈ اور اسی قبیل کی دوسری سڑکوں کے نام بھی اس فہرست میں ہوتے۔

زیادہ حیرت کی بات یہ ہے کہ اس تجویز کے مجوزوں نے مقامی حکومت سے اس تجویز کو اپنانے کی درخواست کی ہے یوں تو ہر شخص اپنے اپنے نقطۂ نظر کے اظہار کی آزادی ہے اور ہر شخص کو اس بات کا بھی حق ہے کہ وہ حکومت سے اپنے مطالبات تسلیم کرائے لیکن کیا ہم یہ امید کریں کہ حکومت اس تجویز سے ویسی ہی بے خبری اور لاپروائی برتے گی جس کی یہ مستحق ہے۔

اعجاز بخش دہلی ۸ جون

خطوط کتابت کے وقت پتہ صاف اور خوشخط لکھئے نیز

قائم شدہ ۱۹۲۵ء

جمعیۃ علماء ہند کا واحد ترجمان

روزنامہ الجمعیۃ

مدیر محمد عثمان فارقلیط
معاون محمد سلیمان صابر

فون نمبر 6841 — تار کا پتہ "الجمعیۃ" دہلی — رجسٹرڈ ڈی نمبر ۹۷

سالانہ قیمت تیس روپے | جلد ۳۰ | دہلی یوم شنبہ ۳ شعبان المعظم ۱۳۶۷ھ مطابق ۱۲ جون ۱۹۴۸ء | نمبر ۱۱۸ | قیمت فی پرچہ ایک آنہ

ویسٹ اینڈ واچ کمپنی اور فیور لیوبا اینڈ کمپنی کی کلائی اور جیب کی گھڑیاں

ایس ایم عثمان اینڈ کمپنی واچ مرچنٹس

حصار کا سول سرجن گرفتار

دودھ چرانے کا الزام

فلسطین میں جمعہ کے دن صبح چھ بجے سے لڑائی بند ہو جائے گی

عرب اور یہودی دونوں غیر مشروط طور پر عارضی صلح کیلئے تیار ہو گئے

اقوام متحدہ کے ثالث کی طرف سے متفقہ پارٹیوں کا شکریہ

لیک سکسس ۔ ۱۰ جون ۔ فلسطین میں اقوام متحدہ کے ثالث نے مجلس تحفظ کو بتایا کہ عرب اور یہودی دونوں نے چار ہفتوں کے لئے جنگ بندی کی تجویز کو غیر مشروط طور پر منظور کر لیا ہے ...

افریقہ میں عربوں اور یہودیوں میں تصادم

تین ہفتوں میں ۱۳ ہزار مربع میل کے علاقہ کو آزاد کر لیا گیا

ہندوستانی فوجوں کی کشمیر کے محاذوں پر شاندار کامیابی

سید قاسم رضوی لال قلعہ پر آصف جاہی جھنڈا لہرانے کے خواب دیکھنے لگے

کہتے ہیں اگر ہندوستان نے حملہ کیا تو ایک اور پانی پت کی لڑائی لڑی جائے گی

جمعیۃ علماء صوبہ دہلی کی طرف سے یوم فلسطین کا پروگرام

(مولانا) اخلاق حسین قاسمی سکریٹری جمعیۃ علماء

حیدرآباد اور انڈین یونین میں سمجھوتے کی بات چیت کی افسوسناک ناکامی

نظام ذمہ دار حکومت قائم کر کے عوام کو حقوق دینا نہیں چاہتے

حکومت ہند نے حیدرآباد سے آخری جواب طلب کر لیا

لاہور میں بم پھٹنے کا واقعہ

لاہور ۱۰ جون ۔ لاہور کی شاہراہ مال کی نیلی بلڈنگ میں ایک بم پھٹنے سے ایک عورت سخت زخمی ہو گئی اور دو ماہ گرد معمولی طور پر زخمی ہوئے ...

ایوان نمائندگان کے ممبر میں جنگ

۵۰ سکھوں کا ایک جتھا لاہور کو

لاہور ۹ جون ۔ مشرقی پنجاب اور مغربی پنجاب کی حکومتوں کے درمیان معاہدہ کے نتیجہ کے طور پر مشرقی پنجاب سے ۵۰ سکھ ... گوردوارہ ... کے لئے لاہور روانہ ہوں گے ...

ہند و پاکستان کے ضروری چیزوں کی بہم رسانی کے معاہدہ کی تفصیل

پاکستان اناج، پٹسن اور روئی کے بدلہ کوئلہ اور کپڑا لے گا

روزانہ
الجمعیۃ
دہلی
۱۲ رجون ۱۹۴۸ء

امریکہ کے کالے اور گورے

جنوبی افریقہ میں ہندوستانیوں اور کالے رنگ کے افریقیوں اور مزدوروں کے خلاف ایک مدت سے کالا قانون جاری ہے جس کی رو سے یہ لوگ نہ تو انتخابات میں ووٹ دینے کا حق رکھتے ہیں، نہ سفید فاموں کے ساتھ گاڑیوں میں سفر کر سکتے ہیں نہ یورپین پارکوں میں قدم رکھ سکتے ہیں نہ ان کی سڑکوں پر چل پھر سکتے ہیں، نہ ان کی آبادیوں میں کوئی مکان لے سکتے ہیں اور نہ ان کے اسکولوں میں اپنے بچوں کو تعلیم دلا سکتے ہیں، اور صرف اس لئے کہ وہ کالے ہیں ہندوستانی ہیں، مزدور ہیں، نسل پرستی وطن پرستی اور زبان پرستی اپنے شباب پر ہے اور جنرل سمٹس کی حکومت انہیں ۲۰ سال سے تباہ کرنے پر تلی ہوئی ہے! کالا اور گورا ہونا انسان کے اختیار میں نہیں، رنگوں کا اختلاف ایک قدرتی چیز ہے مگر جنوبی افریقہ کے سفید باشندوں کی نظروں میں سب سے بڑا جرم یہ ہے کہ انسان کالا کیوں پیدا ہوا اور اسے کیا حق ہے کہ گوروں کی طرح انسانی حقوق کا مطالبہ کرے اور معیار زندگی بلند کرکے سیاسی حقوق کو للچائی ہوئی نظروں سے دیکھے!

مجلس متحدہ اقوام میں جنرل سمٹس کی نسل پرستانہ سیاست کے خلاف ایک قرارداد منظور ہوئی مگر اس نے اس کی کوئی پروا نہیں کی اور صاف کہہ دیا کہ ہندوستانیوں اور کالے رنگ کے باشندوں کے ساتھ انصاف اور مساوات کا سلوک نہیں کیا جائے گا، اگر مجلس اقوام متحدہ کو کچھ کرنا ہے تو کر دیکھے یہ فیصلہ اپنی جگہ سے کبھی نہ بدلا جائے گا۔

یہ نسلی منافرت جنرل سمٹس کے دور میں برابر قائم رہی لیکن اتنی بات ضرور تھی کہ اسے اس منافرت کو بھی حد میں رکھا، مگر اب جدید انتخاب میں ڈاکٹر ملان کامیاب ہو گئے، گو یا جنرل کی جگہ جنونی لیلی اور یہ اندیشہ اور قوی ہو گیا کہ ڈاکٹر ملان نسلی منافرت کے جذبہ کو زیادہ سے زیادہ ابھاریں گے اور سفید قوموں کا اعتماد حاصل کرنے کے لئے کالے قوانین کو اور زیادہ سخت بنائے گا! جمہوریت کے علمبردار انصاف اور مساوات کے حامی، انسانی حقوق کے محافظ اور انسانی دشمنی کا یہ افسوسناک منظر ہ!

اب دوسری طرف امریکہ پر نظر ڈالئے، وہ امریکہ جس نے سب سے پہلے انسانی حقوق کا اعلان کیا، جو منشور اوقیانوس (اٹلانٹک چارٹر) کا مصنف ہے جس نے چار آزادیوں (فور فریڈم) کے نام سے دنیا کو سبز باغ دکھائے، اس میں امریکی جبشیوں کا مسئلہ کھل چکا ہوا ہے وہاں بھی ان جبشیوں پر وہی پابندیاں عاید ہیں جو افریقہ کے ہندوستانیوں کے لئے گلو گیر ہیں، ہزار کوشش کی گئی کہ امریکہ اپنے قول وعمل کے تضاد کو دور کرے اور ان پابندیوں کو منسوخ کرکے جبشیوں کو انسانی حقوق سے نوازے مگر یہ کوششیں ناکام ہوئیں اور امریکہ کی روشن خیالی دھری کی دھری رہ گئی۔

حال ہی میں امریکن سینیٹ میں امریکہ کی مسلح فوجوں میں نسلی امتیاز کو ختم کر دینے کی تجویز نامنظور کر دی گئی، اس تجویز کا منشا یہ تھا کہ امریکن فوج میں گوروں کے ساتھ جبشیوں کی بھی بھرتی ہو اور کسی جبشی کو نسلی امتیاز کی بنا پر فوجی خدمات سے محروم نہ رکھا جائے۔

مگر وہ روشن خیال امریکہ جو ابتک لنچنگ کی ظالمانہ رسم کو دور نہ کر سکا اور جس نے کوکلکس کلان جیسی خطرناک تحریک کو اب تک جاری رہنے کی اجازت دی وہ ایسی تجویز کس طرح منظور کر سکتا تھا جو کالوں کو گوروں کے دوش بدوش کر دے اور پسماندوں کو میدان ترقی میں قدم مارنے کا موقع دے! چنانچہ نسلی امتیاز کو مٹانے کی تجویز نامنظور کر دی گئی اور یہ بتا دیا گیا کہ کالوں کو گوروں کے ساتھ فوجی خدمات انجام دینے کا کوئی حق حاصل نہیں ہے!

جنوبی افریقہ کی نسل پرستی آپنے ملاحظہ فرمائی امریکہ کی نسلی منافرت، اور جبشیوں کے ساتھ عداوت کی داستان سنی اس کے بعد آزادی جمہوریت اور مساوات کے بلند بانگ دعاوی کی کیا حقیقت رہ جاتی ہے!

جو قوم نسلی برتری کے چکر میں مبتلا ہو اور جو رنگ کی بنیاد پر انسانیت کو تقسیم کر ڈالے اس کی آزادی محض ڈھونگ اور اس کی جمہوریت محض فریب ہے افسوس یہ ہے کہ ہندوستان بھی اس نسلی اور لونی لعنت میں گرفتار ہے، بلکہ افریقہ اور امریکہ کی نسل پرستی سے اس کی نسل پرستی زیادہ خطرناک اور زیادہ شرمناک ہے، انکی نسل پرستی کی بنیاد سیاست ہے اور ان کی نسل پرستی مذہب کے ستونوں پر قایم ہے!

اسی لئے اسلام نے خیالات، اخلاق، اور اصول کو اپنی تحریک کی بنیاد قرار دیا، اور نسلی، قومی اور وطنی امتیازات کو مٹانے کی کوشش کی، آج دنیا ترقی کے بہت سے مرحلے طے کر چکی ہے، مگر ابھی تک انسان کو نسلی تعصبات سے نجات نہیں دلا سکی، اگر ہندوستان چاہتا تو ساری دنیا کو روحانی اور اخلاقی سبق دے سکتا تھا، مگر وہ خود چھوت چھات میں گرفتار ہو کر اس فرض کی انجام دہی سے محروم ہو چکا ہے۔

اونچی گردن کے کرشمے

ذرا غور کیجئے مسٹر ٹنڈن یوپی اسمبلی کے اسپیکر ہیں، انہیں اپنی ذمہ داری کا احساس ہے کا لحاظ ہونا چاہئے تھا کانگریس کی پالیسی کا بھی علم ہے، اس کے باوجود الہ آباد کے ایک اجتماع میں کہتے ہیں کہ مرکزی حکومت کی ہندی اور دیو ناگری کی مخالف پالیسی قابل مذمت ہے اور ساتھ ہی دستور ساز اسمبلی سے مطالبہ کیا کہ وہ ہندی کو ہندو یونین کی سرکاری زبان قرار دے! حتی کہ یہ بھی کہہ گئے کہ ہندوستان کو ایک لپی اور ایک زبان اختیار کرنی چاہئے! اکثریت [illegible] ہے جو چاہتے ہے کرے [illegible] کیونکہ ہندی کو سرکاری زبان قرار دینے والی مسٹر ٹنڈن کے پیٹ کو صبر کہاں؟

انہیں شکوہ ہے کہ مرکزی حکومت زبان کے معاملے میں ناانصافی کر رہی ہے اور اس وقت تک انصاف کا مزہ ہی کیا کہ زبان کے ساتھ زبان والوں کا قصہ بھی تمام ہو جائے!

ہندوستان میں اب کوئی کام باقی نہیں رہا نہ رشوت ستانی، نہ فرائض سے غفلت، نہ چھوت چھات اور نسل پرستی، نہ فرقہ وارانہ نفرت صرف ہندی کا کام باقی رہ گیا ہے جس پر ٹنڈن جی کو سارا زور صرف کر دینا پڑا! جب کوئی قوم بگڑتی ہے تو کسی حد میں نہیں رہتی اب ٹنڈن جی کی گردن اونچی ہے انکو حرام ہے کہ انکی طرف سے کوئی کسر باقی رہے!

عربوں کا فوجی اخلاق

ہند اور پاکستان کے فرقہ پرست وحشیوں کو شاید اس خبر پر یقین نہیں آئے گا کہ عربوں نے جنگجو یہودی عورتوں کو گرفتار کیا مگر فوراً ان کے یہودیوں کے حوالہ کر دیا کہ ان کا عسکری اخلاق اور ان کی قومی روایات عورتوں کو محارب (جنگی سپاہی) تسلیم کرنے کے لئے تیار نہیں! عورتیں حالت جنگ میں پکڑی جاتی ہیں مگر عربوں کی غیرت گوارا نہیں کرتی کہ ان سے انتقام لیں اور انہیں جنگی قیدیا گردان کے ساتھ مردوں جیسا سلوک کریں یہ مانا کہ انہوں نے عربوں کے مقابلہ پر تلوار اٹھائی اور جنگ کے میدان میں فریق محارب کی حیثیت سے نکلیں، لیکن اسلامی اور قومی شرف ان کی نسوانیت کو نظر انداز نہیں کر سکتا تھا۔ انہوں نے عورت کو عورت کی جگہ رکھا اور ان پر جنگی قوانین کا اطلاق نہ ہونے دیا! عورت پھر عورت ہے اور وہ مرد ہی کیا جو عورت کو عورت نہ سمجھے اور اس سے انتقام لے کر اپنی شجاعت کو بٹہ لگائے اب مقابلہ کرو ہندوستان کے ہندو اور مسلمانوں کی شجاعت اور غیرت کا کہ ان کے ہاتھوں سے بے گناہ عورتوں اور معصوم بچوں کو پناہ نہ مل سکی۔ بغیر لڑے تو ہماری بہنوں اور بیٹیوں کا یہ حشر ہوا، اگر وہ مقابلہ پر لڑتیں اور ان کی چھریاں سینوں میں پیوست ہوتیں تو خدا معلوم ان کے ساتھ کیا سلوک ہوتا، ہندوستان کے یہ بزدل بے غیرت اگر پانی میں ڈوب مریں تو ان کا مرنا ان کی بے غیرت زندگی سے ہزار درجہ بہتر ہوگا۔

دل کی بات

واذا اذقنا الناس رحمۃ ... الخ (قرآن پ ۲ ع ۱)

جب ہم لوگوں پر اپنی رحمتوں کی بارش کرتے ہیں تو مارے خوشی کے پھولے نہیں سماتے اور جب کبھی ان پر ان کی بداعمالیوں کی بنا پر کوئی مصیبت نازل ہوتی ہے تو فوراً مایوس ہو جاتے ہیں۔

یہ انسان کی نفسیاتی کیفیت کا نقشہ ہے اور سوچو کتنا صحیح نقشہ ہے عیش اور آرام کی زندگی میں انسان مستقبل کی پروا نہیں کرتا، سمجھتا ہے زندگی کا باغ ہمیشہ ہی گلزار رہے گا، کیا مجال کہ عیش پرستی میں خدا یاد آئے، یا مظلوموں کی امداد کا خیال چٹکیاں لے، مگر جب اس کی غفلتوں اور عیش کوشیوں کا نتیجہ نکلتا ہے اور خدا کے قانون عدل کو حرکت ہوتی ہے تو دل توڑ کر اور مایوس ہو کر بیٹھ جاتا ہے، حالانکہ بات سیدھی ہے کہ مصیبت میں خدا کی طرف رجوع کرو، اپنے اعمال کا جائزہ لو اور خدا کی رحمت سے مایوس نہ ہو۔

جو خدا انہیں سزا دیتا ہے وہی خدا انہیں نیک اعمال کی توفیق بھی دے سکتا ہے۔ اسلام جو کیرکٹر پیدا کرنا چاہتا ہے اس میں مایوسی کے لئے کوئی گنجائش نہیں ہمت کرو۔ آگے بڑھو، امید کا سرچشمہ خشک نہ ہونے دو۔

ہوتا ہے جادہ پیما پھر کارواں ہمارا

آخری قسط

(۶) ہم کو اپنے بچوں کے لئے ابتدائی تعلیم کا بھی انتظام کرنا ہے۔ یہ بہت ہی پیچیدہ مسئلہ ہے اور نئے سرے سے ہمارے غور وفکر کا محتاج ہے۔ ہندوستان میں سیکولر اسٹیٹ (غیر مذہبی حکومت) قائم ہو چکی ہے۔ یہ حکومت کسی کی مذہبی تعلیم کا حصہ نہیں لیگی اگر تم اپنا دماغ بچانا چاہتے ہو جو صحیح معنوں میں جانی چاہئے اور اخوت قائم کرے تو تم کو اپنے بچوں کی قرآنی تعلیم اور اخلاقی تربیت کا خود انتظام کرنا ہوگا اور یہی کام میں جو رفتہ رفتہ تم کو خود کرنے پڑیں گے۔ سردست یہی دو موٹی موٹی باتیں ہیں جن کی طرف تمہاری توجہ مائل کرنا چاہتا ہوں۔

(۷) ظاہر ہے کہ ان کاموں کے لئے تنظیم کی ضرورت ہے بڑے سرمایہ کی ضرورت نہیں۔ یہ شہر اور گاؤں میں کام ہو سکتا ہے مگر اصل سوال کام کرنے والوں کا ہے۔ ہم نے کام کرنے والے نہیں پیدا کئے۔ ہمارے لیڈروں نے سارا زور ایک طرف رکھی تعمیری کاموں کی طرف توجہ نہ دی۔

۱۹۳۰ء میں میں نے ملک میں دورہ کرکے بہت سی نیشنلسٹ پارٹیاں قائم کی تھیں۔ ہر شخص نے واہ واہ کی اور مجھے مبارکباد دی لیکن گاندھی جی نے کہا کہ میں تم کو اس وقت تک مبارکباد کا مستحق نہ سمجھونگا جب تک تم مسلمانوں میں مخلص کام کرنے والوں کا ایک بڑا گروہ نہ پیدا کرلو جو مسلمانوں کا کام بغیر کسی لالچ اور معاوضہ کے کرے اور مسلمان سمجھیں کہ ان کا کام ہو رہا ہے سنہ ۳۰ء میں اس شخص کا خیال تھا جس نے ہندوؤں میں مجاہد کارکنوں کی ایک بڑی جماعت پیدا کرکے اس انقلاب کا خواب دیکھا تھا اس کو پورا کر دکھایا۔ میں نے ایک اپیل کی تھی کہ مجھ کو کارکنوں کی ضرورت ہے۔ کچھ لوگوں نے اپنی خدمات پیش کی ہیں مگر امید سے کم تعداد نے میری اپیل پر لبیک کہا۔ میں عنقریب اس فہرست کو غور سے دیکھوں گا۔ اگرچہ مجھ کو یقین ہے کہ اس میں صحیح مرتبہ کے مجاہد کارکن بہت کم نکلیں گے

(۹) ہندوؤں پر جبر وستم کرو۔ ترکی بترکی جواب دینے کی ضرورت نہیں۔ ان اللہ مع الصابرین تم صبر سے کام کرنا شروع کرو تھوڑے دنوں کے بعد ان کے دل محبت سے خود ہی بھر جائیں گے۔ اس ملک میں تھوڑے زمانہ میں جس

پاک نفوس نے اس کے لئے انتھک کوشش کی اب وہ پریم کی بانسری بجانے والا ہم میں باقی نہیں مگر اس بانسری کی دیلی آواز سب کے کانوں تک پہونچ چکی ہے اور یہ پریم محبت کی سریلی آواز آج نہیں تو کل اپنا کام کرکے رہے گی۔

خود اعتمادی کرنا سیکھو، ترقی کے میدان میں تمہارا دماغ ازکار رفتہ نہیں ہوا ہے ہر شعبہ زندگی میں کود جاؤ اور اپنی محنت ومشقت سے اپنی موجودہ زندگی میں انقلاب پیدا کرو۔

پست ہمتی کی کوئی وجہ نہیں تم نے آج بھی کم کارنامے نہیں کئے ہیں۔ آزادی کی لڑائی میں بھی مسلمانوں کا قدم کبھی پیچھے نہیں رہا۔ ۱۸۵۷ء تک ملک کی حفاظت اور آزادی حاصل کرنے کا بوجھ زیادہ تر مسلمانوں ہی پر تھا انگریزوں کی بڑھتی ہوئی طاقت سے مقابلہ کرنے میں وہ بالکل پیش پیش تھے اور انگریز کی طاقت سب زیادہ ان ہی کو کچلنے اور نیست ونابود کرنے میں صرف ہوتی تھی۔ ۱۹۱۴ء تک بھی مسلمان ہی زیادہ تر انگریزوں کے مقابلے میں کام آتے رہے۔ ۱۹۱۹ء کے بعد مسلمان زیادہ پامال ہو گئے اور ان میں مقابلے کی طاقت باقی نہ تھی لیکن پھر ۱۹۲۰ء میں جب گاندھی جی نے ترک موالات کا جھنڈا اٹھایا تو اس وقت بھی مسلمان جنگ آزادی کے لئے آگے بڑھے اور مہاتما جی کی آواز پر سب سے پہلے لبیک کہا۔ ۱۹۳۰ء میں سرحد کے مسلمانوں نے جس بہادری کے ساتھ قربانی دی ہے وہ ہندوستان کی جنگ آزادی کا ایک زریں کارنامہ ہے ۱۹۳۱-۳۲ء میں مسلمان گول میز کانفرنس کے طلسم میں پھنس گئے اور اس امید پر کہ انگریز ان کے سیاسی حقوق کی حفاظت کرکے ان کو اور مضبوط بنائیں گے۔ انہوں نے ہندوؤں سے بالکل قطع تعلق کر لیا ۱۹۳۲ء سے ۱۹۴۲ء تک ان کے قدم اس راہ میں سست پڑ گئے۔ وہ انگریزوں کے بہکاوے میں آ گئے وہ مسلمان جو اس وقت تک آزادی کی جنگ میں برابر کے شریک تھے اور آزادی کے لئے جانیں دیتے تھے، وہ اب ہندو اکثریت سے ڈرنے لگے، اور دو قوموں کا نعرہ لگا کر تقسیم ملک کا مطالبہ کرنے لگے تمہارا دوست تمہارا دشمن، انگریزوں نے تم کو بہکایا۔ تم نے اس کا نتیجہ دیکھ لیا۔ ملک تقسیم ہو گیا، مگر وہ دونوں گروہ جو کل تک بھائی بھائی تھے، ایک دوسرے کے خون

(باقی صفحہ ۶ کالم ۴ میں)

سیر و سیاحت

سیاح

چین کی ایک بیس سالہ لڑکی مس یانگ لی وو جو دعویٰ ہے کہ اس نے ۹ سال سے کچھ نہیں کھایا۔ گوشت ہے ایک روٹی کھائی تھی اس دن سے اسے کھانے کی ایسی بھوک اڑی کہ روٹی کی گویا ضرورت ہی باقی نہ رہی۔

— اور لڑکی آج تک زندہ ہے اور تندرست بھی ہے۔

— خبر ہے کہ امریکہ کے ماہرین طب [illegible] جا رہے ہیں جہاں وہ اس معاملہ کی تحقیقات کریں گے

کیا اچھا ہو ہماری سرکار بھی امریکہ کے نقش قدم پر چل کر اپنا ایک طبی مشن چین بھیجے [illegible] خوراک کا مسئلہ [illegible] آج کل [illegible] بہت پریشان [illegible] اس کی پیچیدگی دور ہو جائے — اور [illegible] بہت سی ذمہ داریوں کے بھی پہاڑ کے پہاڑ [illegible] آسانی سے [illegible] سارے مسائل ایک دم حل ہو جائیں [illegible] نہیں —

[illegible] روٹی کا نعرہ لگا کر [illegible] ایسا [illegible] لے جائے چینی لڑکیاں [illegible] لوگ تم روٹی مانگتے ہو ہم تمہیں روٹی [illegible] فوراً کام پر واپس [illegible] کا سال جب شکوہ کرے کہ میں دن رات کام کرتا ہوں روٹی نہیں ملتی فوراً اس کے گھر چینی لڑکی [illegible] وہ خوش اور اس کے بال بچے خوش [illegible] ہمارے وزیروں کے اخراجات بھی [illegible] اسی طرح سرکاری کرسیوں پر بیٹھنے والے صاحب [illegible] کبھی بھوک ہڑتال کر کے دھمکی دیں تو [illegible] چینی لڑکی دیکھ کر [illegible] رہے — ہمارا دفتر [illegible] گھنٹے کام [illegible] اور [illegible] پوچھو ہمارا خیال ہے چینی لڑکی کا نام سن کر وہ خوشی سے ناچنے لگیں گے —

— آج کل تو دودھ روپیہ سیر بھی نہیں ملتا

سے خرید کر لائیں اور اگر ایسے بھی آگئیں تو پھر روٹی کہاں پکائیں چینی لڑکی مل گئی تو کم از کم ایک مسئلے سے نجات ملے گی —

اور پھر اس لڑکی کا اقتصادی فائدہ بھی [illegible] بھی ہوگا۔ آجکل سوشلسٹ اور کمیونسٹ سرکار کو [illegible] کر رہے ہیں — روٹی روٹی کہہ کر غریب مزدوروں کو بہکاتے ہیں جب روٹی کا سوال ہی نہ رہا تو ان کی سرگرمیاں خود بخود ختم ہو جائیں گی — اور ساتھ ہی [illegible] آر ایس [illegible] والوں کو [illegible] کی [illegible] والوں کو خواہ مخواہ [illegible] لائسنس کے لئے [illegible] — [illegible] ہوتے ہیں —

مگر سرکار کو اس معاملہ میں جلدی کرنی چاہئے ایسا نہ ہو امریکن ماہرین پہلے پہونچ کر چینی لڑکی کا مالک بن [illegible] خوراک کی [illegible] — امریکہ والے اس معاملہ میں بہت ہوشیار واقع ہوئے ہیں وہ کسی کو یہ راز بتانا پسند نہیں کریں گے ان کی نہ صرف [illegible] ختم ہو جائے گی بلکہ امریکن کسان بھی بیکار ہو جائیں گے۔ آج کل تو ان کے گلے سڑے اناج کے لئے ہندوستان کی منڈیاں کھلی ہیں اور مفلوک الحال ہندوستانیوں کے پیٹ کھلے ہیں —

اور اگر ہندوستان کے ہاتھ لگ گیا تو دنیا ایک بڑی دولت سے بہرہ اندوز ہوگی — خوراک کے سارے مسائل آن واحد میں حل ہو جائیں گے اور پھر سب چینی لڑکی بنا کر بیٹھیں گے — پیٹوں کے لئے بیٹھے [illegible] ہم کچھ نہیں کہہ سکتے آپ کچھ انتظار کیجئے [illegible] اس شرط پر کہ سرکار پہلے [illegible] اپنا [illegible] چین بھیجنے کا فیصلہ کرے —

اڈیٹر کے نام ← خطوط

(اڈیٹر کا مراسلہ نگار کی رائے سے متفق ہونا ضروری نہیں)

سڑکوں کے نئے نام

مکرمی تسلیم۔ یہاں بہت سے لوگوں میں یہ خیال پیدا ہوا ہے کہ کیونکہ ہندوستان ایک غیر مذہبی ریاست ہے اس لئے اس بات کا اظہار ہماری زندگی کے ہر پہلو میں ہونا چاہئے۔ اس لئے کہ ہندوستان میں [illegible] ہو چکی ہے۔ یہ بات کم وبیش ہی ہے اس لئے سڑکوں اور راستوں کے نام بدل دئے جائیں جو فرقہ وارانہ ہیں اور ہندوستان کی تاریخ کے ناگوار واقعات کی یاد دلاتے ہیں۔ اس تجویز کے پیش کرنے والے جن سڑکوں کے خاص طور سے نام بدلنا چاہتے ہیں وہ حسب ذیل ہیں۔ ارون روڈ، ہیلی روڈ، اورنگ زیب روڈ، تغلق روڈ، جہانگیر روڈ وغیرہ وغیرہ اس تجویز کے مجوزوں نے ان سڑکوں کے سلسلہ میں ذیل کے نام تجویز کئے جائیں۔ سنگت سنگھ روڈ، لوکمانیہ تلک روڈ، دیش بندھو روڈ، سبھاش روڈ وغیرہ وغیرہ

نام اور بعض مقامات کے مختلف شہروں کے ناموں کے بدلے جانے کی تبدیلی کا سلسلہ گذشتہ سال کے آخر میں بہت شور کے ساتھ پھیلا تھا لیکن پھر رفتہ رفتہ یہ جذبہ ٹھنڈا ہو گیا اور دبا ہی بڑی حد تک کم ہو گیا تھا۔ اب جیسا معلوم ہوا ہے کہ یہ بیماری پھر عود کر رہی ہے۔ اس بحث سے قطع نظر کہ اس طرح ناموں کی تبدیلی کس حد تک مناسب ہے۔ صرف ایک خاص قسم کے ناموں کی سڑکوں سے متعلق ہونے کی وجہ سے یہ تجویز دل میں عجیب قسم کے شبہات پیدا کرتی ہے خلاصہ یہ کہ ہر آدمی کے دل میں سب سے پہلے یہ خیال پیدا ہوتا ہے کہ سڑکوں کے ناموں کی اس تبدیلی سے ملک کو غیر مذہبی ریاست ثابت کرنے سے زیادہ ایک خاص فرقہ کی رہی سہی یادگاروں کو مٹانا مقصود ہے۔ کیونکہ اگر فرقہ وارانہ ناموں کو مٹانا ہی ہوتا تو رنجیت سنگھ روڈ، شیواجی روڈ اور اسی قبیل کی دوسری سڑکوں کے نام بھی اس فہرست میں ہوتے۔

زیادہ حیرت کی بات یہ ہے کہ اس تجویز کے مجوزوں نے مقامی حکومت سے اس تجویز کو اپنانے کی درخواست کی ہے یوں تو ہر شخص اپنے اپنے نقطہ نظر کے اظہار کی آزادی ہے اور ہر شخص کو اس بات کا بھی حق ہے کہ وہ حکومت سے اپنے مطالبات تسلیم کرائے لیکن ہم یہ امید کریں کہ حکومت اس تجویز سے ویسی ہی سرد مہری اور لاپروائی برتے گی جس کی یہ مستحق ہے۔

احمد بخش دہلی ۸ رجون

خط وکتابت کے وقت پتہ صاف اور خوشخط لکھئے نمبر

باپو کی یادگار

محترم اڈیٹر صاحب۔ ہندوستان کے آزاد ہوتے ہی غلامی کے دور کی تمام رسومات آہستہ آہستہ چھوٹتی چلی جا رہی ہیں، کچھ کو حکومت قانوناً بند کر رہی ہے اور کچھ عوام خود بخود ترک کرتے جا رہے ہیں۔ برٹش حکومت کے زمانے میں تمام سرکاری وغیر سرکاری دفاتر میں اتوار کے دن کی تعطیل عام ہوا کرتی تھی اور ابتک برابر ہوتی چلی آ رہی ہے۔ حالانکہ اتوار کی چھٹی مذہب کے اصول کے مطابق منائی جاتی ہے۔ اب جبکہ انڈین گورنمنٹ کے بہت سے منسٹر حکومت کو غیر مذہبی ہونے کا بارہا اعلان کر چکے ہیں اس لئے کسی ایک مذہب کے اصول پر چھٹی ہی اگر ان کی تعطیل کرنا اس اعلان کی مخالفت کرنا ہے۔ میری حکومت ہند سے درخواست ہے کہ وہ اتوار کی تعطیل کو قانوناً بند کر دے اور جمعہ کے دن کی تعطیل عام قرار دی جائے جس روز کہ راشٹر پتا مہاتما گاندھی نے شہادت پا کر اس دنیا سے کوچ فرمایا۔ اس دن کی تعطیل پر کسی مذہب والے کو اعتراض نہیں ہو سکتا اور آزاد ہندوستان میں باپو کی یادگار ہمیشہ ہمیشہ قائم رہ سکے گی۔ ہمیں امید ہے کہ حکومت ہند ہماری اس تجویز پر ضرور غور کرے گی۔

عزیز الرحمٰن دام پور ۸ رجون

افواہیں

مکرمی تسلیم۔ دہلی میں بہت عرصے سے مختلف قسم کی افواہیں اڑ رہی تھیں۔ بڑی خوشی کی بات ہے کہ دہلی کی حکومت نے اس مرتبہ سخت قسم کی احتیاطی تدابیر اختیار کر لی ہیں۔ اور اس بات کا کوئی امکان نہیں کہ پہلے کی طرح حکومت کی لاعلمی میں گڑبڑ شروع ہو جائے اس سلسلہ میں بہت سی گرفتاریاں بھی ہو چکی ہیں۔ لیکن فسادات صرف غنڈے ہی برپا نہیں کرتے۔ انہیں دوسرے لوگ بھی شریک ہوتے ہیں جہاں جہاں بھی فسادات ہوئے وہاں کے واقعات سے اس بات کی تائید ہوتی ہے۔ میری رائے میں ان احتیاطی انتظامات کے علاوہ جو حکومت نے کئے ہیں۔ حکومت کو اس بات کا بھی اعلان کرنا چاہئے کہ قانون شکنی کرنے والے ہر آدمی کو گولی مار دی جائے گی۔ اگر حکومت نے اس قسم کا اعلان کر دیا اور ایسا طرز عمل اختیار کیا جس سے فسادیوں کو اس بات کا یقین ہو گیا کہ حکومت اپنے اس اعلان پر پوری طرح چلے گی تو فسادیوں کو کسی بات کی ہمت نہ ہوگی۔

احمد علی دہلی ۸ رجون

دارالسلطنت

۱۰ جون ۱۹۴۸ء

دکان میں قتل

دہلی کی پولیس نے کل ایجرٹن روڈ پر ایک دوکان کا تالا توڑ کر کھولا۔ دوکان میں سے ایک نوجوان کی لاش ملی، جس کی بابت یہ کہا جاتا ہے کہ اس کو گذشتہ شب دکان میں گلا گھونٹ کر ہلاک کر دیا گیا۔ پولیس نے مقدمہ درج کر لیا ہے اور تحقیقات شروع کر دی ہے۔ لیکن ابھی کوئی گرفتاری عمل میں نہیں آئی۔

ٹاؤن ہال میں ایمرجنسی دفتر

مقامی حکومت نے ٹاؤن ہال میں ایک ایمرجنسی آفس کھولنے کا فیصلہ کیا ہے تاکہ حکومت کے تمام حفاظتی انتظامات کو ایک مرکز کے ماتحت کیا جا سکے۔

گرفتاریاں

حفظ امن کے لئے پبلک سیفٹی ایکٹ کے تحت جو گرفتاریاں عمل میں لائی جا رہی ہیں ان کی تعداد ۱۵۰ تک پہونچ گئی ہے۔ آج صبح پولیس نے قرول باغ سے کیمبل پور کے مشہور کانگریسی لیڈر رسالا رام پودھا کو گرفتار کر لیا۔

لیڈی مونٹ بیٹن کی سرگرمیاں

کل لیڈی مونٹ بیٹن نے دریا گنج میں راما کرشنا مشن کے تپ دق کے اسپتال کا معائنہ کیا۔ آپ نے ڈاکٹروں اور مریضوں سے دیر تک بات چیت کی۔ ایک سپاسنامہ کا جواب دیتے ہوئے لیڈی مونٹ بیٹن نے کہا کہ وہ رام کرشنا مشن کے شاندار کام کو دیکھ کر بہت خوش ہوئی ہیں۔ اس سے پہلے اسپتال کی مجلس منتظمہ کے صدر سر شنکر لال نے لیڈی مونٹ بیٹن کا استقبال کیا۔ آپ نے بتایا کہ فسادات سے پہلے تقریباً ایک لاکھ مریض سالانہ اسپتال میں علاج کرانے کے لئے آتے تھے۔ آپ پہلے دکٹوریہ زنانہ اسپتال کا بھی معائنہ کیا۔

نئی دہلی سے اخبار مساوات کا اجراء

نواب بلڈنگ بہادر گنج نئی دہلی سے جناب لالہ سنگھ صاحب آزاد کی زیر ادارت مساوات کا اجرا ہو رہا ہے۔ یہ اخبار پہلے پشاور (صوبہ سرحد) سے نکلتا تھا۔ ہندو مسلم اتحاد، کانگریسی اصولوں کا پرچار، آزادی کی جنگ اور خدائی خدمتگار تحریک کا زبردست حامی تھا۔ اب یہ جریدہ علاوطنی کے بعد دہلی سے شائع ہو رہا ہے۔

(باقی صفحہ پر دیکھیے)

سہارنپور کی خبریں

(بذریعہ ڈاک)

جھگڑا ہو گیا

گذشتہ روز شام کے ۶ بجے کے قریب بازار خلیجہ (؟) نخاس سنٹرل بینک کے سامنے اکثریتی فرقہ کے دو آدمیوں میں کسی بات پر جھگڑا ہو گیا۔ مشتبہ ہے کہ ایک نے دوسرے کے سر میں بندوق کا کندہ مار دیا جس کی وجہ سے سر میں شدید ضرب آئی اور سر پھٹ گیا۔ زخمی کو فوراً ہسپتال لے جایا گیا۔ لیکن زخمی کی حالت نازک بیان کی جاتی ہے۔

صدر کانگریس کو صدمہ

اہل مولوی عبدالحق صاحب ایڈوکیٹ صدر شہر کانگریس کی جواں سال دختر اس دار فانی سے کوچ کر گئی۔ انا للہ وانا الیہ راجعون۔ اللہ تعالیٰ مرحومہ کو اپنے جوار رحمت میں جگہ دیں اور مولوی صاحب و دیگر پسماندگان کو صبر جمیل عطا فرمادے۔ آمین

جلسہ عام

گذشتہ رات حلقہ عربی ... کانگریس کمیٹی کے زیر اہتمام محلہ ... دروازہ متصل پل کمبوہان پر ایک جلسہ منعقد ہوا۔ جس میں لالہ بہادر چند سابق صدر ضلع کانگریس کمیٹی و بابو سیلارام ایڈوکیٹ اور سید راغب حسن صاحب نے ہندو مسلم اتحاد پر تقاریر کیں۔ اور اہل شہر سے پر امن رہنے اور افواہوں پر یقین نہ کرنے کی پرزور اپیل کی۔ سامعین پر کافی اثر ہوا۔

آگ لگ گئی

آج شام ساڑھے چار بجے ایم۔ ای۔ ایس۔ کے دفتر میں اچانک آگ لگ گئی۔ فائر بریگیڈ سے بھی آگ پر قابو نہ پایا جا سکا۔ نقصان کا اندازہ ایک لاکھ روپیہ کا ہے۔

بچہ کٹ گیا

آج چھوٹی لائن دہرہ کو جانے والی ... شاہدرہ تک جاتی ہے۔ کے اسٹیشن کے قریب ایک چھ سات سالہ بچہ ریل کے نیچے آکر کٹ گیا۔ بچہ کو فوراً ہسپتال لے جایا گیا۔ لیکن ہسپتال پہونچنے کے چند منٹ بعد ہی مر گیا۔

(نامہ نگار خصوصی)

بلدوانی جمیعۃ علماء کا تعزیتی جلسہ

بلدوانی ۸ جون (بذریعہ ڈاک) جمیعۃ علماء بلدوانی کی مجلس منتظمہ کا اجلاس دفتر جمیعۃ میں منعقد ہوا جس میں دیگر امور کے علاوہ مولانا حبیب الرحمٰن صاحب لدھیانوی کی اہلیہ محترمہ کے انتقال پر تعزیت کی تجویز پاس ہوئی۔

ہم زمینداروں کو ختم نہیں کرنا چاہتے ہیں۔ آچاریہ نرنیدر دیو

سوشلسٹ پارٹی کے اس اعلان سے خوش ہو کر زمیندار ناچنے لگے

لکھنؤ ۸ جون۔ الٰہ آباد سے آمدہ اطلاعات مظہر ہیں کہ یو پی سوشلسٹ پارٹی نے جس کے ممبران ناسک کانفرنس کے فیصلوں کے مطابق یو پی اسمبلی سے علیحدہ ہو گئے ہیں، وہاں اپنی انتخابی مہم کو تیز کر دیا ہے۔ وہ عوام کے سامنے اپنا نصب العین ان چند الفاظ میں رکھتے ہیں کہ ہم زمین، بینک، بیمہ اور تجارتی اداروں کو قومی ملکیت بنانے کے لئے جد و جہد کر رہے ہیں۔

ہم مزدوروں اور کسانوں کے اقتصادی اور معاشی حالات کو بہتر بنانا چاہتے ہیں۔ ہم کو کسی پارٹی سے جھگڑا نہیں کرنا چاہئے اور نہ زمینداروں کو تباہ کرنا چاہتے ہیں۔ آچاریہ نرنیدر دیو نے زمینداروں کی تباہی جب زمینداروں نے اس ... سنا کہ سوشلسٹ پارٹی زمینداروں کو ختم کرنے کا ارادہ نہیں رکھتی تو انہوں نے آچاریہ جی کو حمایت کا یقین دلایا ہے۔ کوآپریٹو بنانے کی سوشلسٹوں کی پالیسی سے لیفٹ کمیونسٹ سوشلسٹوں کے حامی بن گئے ہیں اور اب اس نقطۂ نظر کو مشتہر کرانے کے لئے کوشاں ہیں۔

کہا جاتا ہے کہ اگر سوشلسٹ انتخابات میں کامیاب ہو گئے تو وہ موجودہ حکومت کی مخالفت نہیں کریں گے۔ ان کا ارادہ ہے کہ وہ ایک مستحکم اور موثر حزب مخالف قائم کریں گے۔

بعض جوشیلے سوشلسٹوں کا کہنا ہے کہ وہ زمینداری کا استیصال کر کے رہیں گے اور مالگذاری کی وصولیابی بھی پنچایتوں کے ذریعہ کرائیں گے۔ کچھ اضلاع میں ایسے مزدوروں نے جن کے پاس زمین نہیں ہے فصلوں کے کاٹنے سے انکار کر دیا ہے۔ ان کا مطالبہ ہے کہ ان کو دو بیگھہ فی کس بغیر مالگذاری زمین دی جائے اور ان کی مزدوری کا معقول معاوضہ دیا جائے۔ اس بات پر ایک جگہ زمینداروں میں اور مزدوروں میں جھگڑا بھی ہو گیا جس میں مزدور پٹ گئے۔

مزدوروں کے کانگریس سے بدظن ہو جانے اور یوپی کی مسلم لیگی پارٹی کے صدر مسٹر ظہیر الحسنین لاری اور آچاریہ نرنیدر دیو کے درمیان مفاہمت ہونے سے یو پی کے کانگریسی حلقوں میں تشویش ہے کہ کانگریس کے استعفیٰ میں گاندھی جی کا نام ایسا موثر حربہ ہے جس کے استعمال سے کانگریسی امیدواروں کو انتخابات میں کامیاب ہو جانے کی توقع امید ہے۔

ہوتا ہے جادہ پیما پھر کارواں ہمارا

(بقیہ صفحہ ۲ کالم ۲)

سے کھیلنے لگے اور ہر طرح بے نقاب ہوئے۔ عین وقت پر تمہاری قربانیاں سامنے نہ آئیں اور تمہارے شاندار ماضی نے جو ساکھ پیدا کی تھی وہ تم کھو بیٹھے۔ آؤ اس ملک میں پھر سے اپنا اعتماد پیدا کریں اور وہ کر دکھائیں جو ہمارے اسلاف نے کیا تھا، محبت، ایکتا، پریم اور انسانیت کی لہریں ملک میں پھیلا دیں۔ صوفیائے کرام کے طریقوں کو اختیار کریں۔ خواجہ اجمیری کے نقش قدم پر چلیں۔ سلطان الاولیاء خواجہ نظام الدین کی پیروی کریں۔ بہار میں اخوت انسانی اور خدمت خلق کا جو پیغام حضرت شہاب الدین، یحییٰ منیری، اور حضرت مخدوم شرف الدین بہاری نے پہنچایا تھا اس کی از سر نو تکمیل کریں، خدا یقیناً ہماری مدد کرے گا اور ہمارے مستقبل کو روشن تر بنائے گا۔

آئندہ آنے والے چند سال تمہارا موت یا زندگی کا پیغام لائیں گے۔ اب تمہیں اختیار ہے کہ ان میں سے کون سا پیغام پسند کرتے ہو ایک لمحہ بھی ضائع نہیں کیا جا سکتا۔

ہم کو چار پانچ برس ان مصیبتوں کو برداشت کرنا ہے۔ بڑھو اور آگے بڑھو۔ آؤ ہمت کر کے ان مصائب کو کاٹ ڈالیں اور اپنی سوسائٹی میں ایک نیا انقلاب پیدا کریں۔

اٹھ اور زمیں پہ نیا لالہ زار پیدا کر
نہ آئی ہو جو کبھی وہ بہار پیدا کر
بہار میں تو زمیں سے بہار اگلتی ہے
جو مرد ہے تو خزاں میں بہار پیدا کر

چین میں ۳ محاذوں پر سرکاری فوجوں کی کامیابی

شانٹنگ میں ۳ ہزار کمیونسٹ کام آئے بھاگتے ہوئے کمیونسٹوں پر بمباری

نانکنگ ۹ جون۔ یہاں نیم سرکاری حلقوں میں کہا جا رہا ہے کہ چین کی سرکاری فوجوں نے جنگ کے ۳ اہم محاذوں پر اہم کامیابیاں حاصل کی ہیں۔ گذشتہ چند ہفتوں میں وسطی چین کے محاذ پر جس فتح پر فوجی مبصر سب سے بڑی خوشخبری قرار دے رہے ہیں وہ جنوب مغربی ہنان میں حاصل ہوئی ہے جہاں کمیونسٹ فوجیں جو ۳ نامور کمیونسٹ جنرلوں کے ماتحت لڑ رہی تھیں پیچھے ہٹ رہی ہیں۔ طیارے بھاگتے ہوئے سپاہیوں پر بمباری کر رہے ہیں۔ قوم پرستوں نے بہت کافی مال غنیمت ملنے اور ایک کمیونسٹ بریگیڈیر کو گرفتار کرنے کا اعلان کیا ہے۔

اس فتح سے سینکیانگ اور شمالی ہوپی کے صوبے کو جو خطرہ تھا وہ ٹل گیا ہے۔ کہا جاتا ہے کہ سرکاری مشینیں دستے بڑھتے ہوئے کمیونسٹوں کے رسل و رسائل کے مرکز ہوپانگ سے ۱۵ میل کے فاصلہ پر پہنچ گئے ہیں۔ کہا جاتا ہے کہ جوں جوں کمیونسٹ فوجوں نے بڑھنا شروع کیا۔ ہزاروں سپاہی جو ابھی ہونان کی ادرحن (؟) کی بندرگاہ پر پہنچے ہیں۔ محاذ جنگ کو روانہ ہو رہے ہیں گذشتہ ۲۴ گھنٹوں میں ان کو کافی کامیابی ہوئی ہے۔ جنوب مغربی شانٹنگ میں جنوبی چین کی سرکاری فوجوں نے خوفناک جنگ کے بعد اس کو کمیونسٹوں سے خالی کرا لیا ہے اس جگہ ۳ ہزار کمیونسٹ صرف ایک ہی لڑائی میں مارے گئے۔

بنا دیہودی حکومت کو تسلیم کرنے سے انکار کر دیا اور اس طرح عربوں کی حمایت کی۔

تجویز نمبر ۲ مسلمانان مراد آباد کا یہ جلسہ ... کے اس ایڈیٹوریل جس میں قرآن پاک اور حضور اکرم پر گستاخانہ حملے کئے ہیں بہ نظر حقارت دیکھتا ہے۔ اور اخبار ... کو متنبہ کرتا ہے کہ وہ اس قسم کے حرکات سے مسلمانوں کے جذبات سے نہ کھیلے۔ ہم قرآن کو خدا کی کتاب اور سچی کتاب سمجھتے ہیں ہمارا یقین ہے کہ یہود جس طرح سینکڑوں برس سے ذلت کی زندگی بسر کر رہے ہیں اسی طرح آئندہ بھی دربدر مارے مارے پھریں گے۔ امریکہ اور روس کی امداد ان کو خدائی عذاب سے نہیں بچا سکتی۔ نجات صرف ملدار استہ کو چھوڑ دینے (؟) سے حاصل ہو سکتی ہے۔

اور یہ جلسہ حکومت سے مطالبہ کرتا ہے کہ ایسے شرارت پسند اخبارات سے باز پرس کرنی چاہیئے۔

اس کی تائید مولانا محمد حیات صاحب نے فرمائی۔

ساورکر کے مقدمہ کی پیروی

ڈاکٹر جیکر نے انکار کر دیا

بمبئی ۹ جون۔ پریوی کونسل کے سابق ممبر ڈاکٹر ایم۔ آر۔ جیکر نے آل انڈیا ہندو مہا سبھا کے سابق صدر مسٹر وی ڈی ساورکر کے مقدمہ کی پیروی کرنے سے انکار کر دیا ہے۔

اطلاع ملی ہے کہ مہاراشٹر صوبائی ہندو مہا سبھا کی قائم کردہ ڈیفنس کمیٹی نے جو کہ مسٹر ساورکر اور دوسرے ملزمان کے مقدمہ کی پیروی کے لئے انتظامات کر رہی ہے۔ ڈاکٹر جیکر سے مسٹر ساورکر کا مقدمہ لینے کی درخواست کی تھی لیکن ڈاکٹر جیکر نے "دوسری مصروفیات" کی وجہ سے معذوری کا اظہار کیا ہے۔

مراد آباد کی خبریں

۹ جون ۱۹۴۸ء

جلسہ ملتوی

نائب صدر جمعیۃ علمائے ضلع مراد آباد اطلاع دیتے ہیں کہ جمعیۃ علماء ضلع مراد آباد کا جو جلسہ چندوسی میں ہونے والا تھا چندوسی کی موجودہ فضا کے ماتحت ملتوی کر دیا گیا ہے۔ چندوسی میں بم کے حادثہ کے بعد حالات قطعی اس کی اجازت نہیں دیتے کہ وہاں ضلع کا جلسہ کیا جا سکے۔ لہٰذا تمام اراکین ضلع کو نوٹ کر لینا چاہیئے کہ مرسلہ ایجنڈا منسوخ کیا جاتا ہے۔ آئندہ مقام اور تاریخ کے لئے دوسرے اعلان کا انتظار فرمائیں۔ جو بذریعہ خطوط تمام اراکین کی خدمت میں بھیجا جائے گا۔

جلسہ معراج النبی

رات مسلمانان مراد آباد کا ایک جلسہ عام محلہ ... میں ہوا۔ اس جلسہ میں حضرت مولانا محمد اسمٰعیل ... نے معراج اور اس کے نکات پر سیر حاصل تبصرہ فرمایا۔ مولانا اشتیاق حسین صاحب ناظم جمیعۃ علماء ضلع ... نے تجویز پیش کرتے ہوئے فرمایا۔ اگر فلسطین کے معاملہ میں امریکہ اور روس جیسی خود غرض حکومتیں مداخلت نہ کرتیں تو یہ جنگ لازمی عربوں کے ہاتھ میں ہوتی۔ ہم مسلمان ہندوستانی عربوں کے ساتھ ہیں ہم کسی طرح برداشت نہیں کر سکتے کہ فلسطین تقسیم ہو۔

مسلمانان مراد آباد کا یہ جلسہ عربوں کے اس مطالبہ کو کہ فلسطین عربوں کا ہے اس میں کسی بھی غیر کا حصہ برداشت نہیں کیا جا سکتا ہے۔ اور نہ فلسطین کو تقسیم کیا جا سکتا ہے معقولیت پر مبنی سمجھتا ہے۔ اور عربوں کو یقین دلاتا ہے کہ ہندوستان کے مسلمان عربوں کے ساتھ ہیں۔

نیز حکومت ہند کو مبارکباد دیتا ہے کہ اس نے ...

فسادات بہاولپور:

مظلوموں کی اعانت کا اسلامی فرض علمائے حق نے کس طرح ادا کیا

ہزاروں اشخاص نے ایک فتویٰ سے متاثر ہو کر لوٹا ہوا مال واپس کر دیا

دہلی ۱۰ جون۔ علمائے حق نے نازک سے نازک اوقات میں ہمیشہ اپنا اسلامی فرض ادا کیا ہے اور اس کے لئے انہوں نے بڑی سے بڑی قیمت ادا کی ہے ریاست بہاولپور میں فساد ہوا اور غیر مسلموں کو جان کے لالے پڑ گئے مگر علمائے حق نے صرف عوام کا ساتھ دینے سے انکار کر دیا بلکہ انہیں اسلام کی روشن تعلیم کے ذریعہ ان کا فرض یاد دلایا اور غیر مسلموں کی جان و مال کے تحفظ کے لئے اپنی ساری قوت صرف کر دی ۱۳ ستمبر کو فساد ہوا اور ۱۹ ستمبر کو بہاولپور کے شیخ الجامعہ کا فتویٰ شائع ہوتا ہے کہ مسلمانوں کے لئے غیر مسلموں کا مال قطعی حرام ہے اور انکی جان اور عزت و آبرو کا تحفظ ہر مسلمان کا مذہبی فریضہ ہے۔ علمائے کرام کا یہ فتویٰ جو ۱۹ ستمبر کو بصورت اشتہار شائع ہوا۔ بہمیں حضرت مولانا حبیب الرحمٰن صاحب لدھیانوی کے توسط سے حاصل ہوا ہے جسے ہم مولانا محترم کے شکریہ کے ساتھ ذیل میں درج کرتے ہیں۔

استفتاء

کیا فرماتے ہیں علمائے دین اس بارے میں کہ جو ہندو اپنے گھروں کو مقفل کر کے سامان چھوڑ کر شہر چھوڑ چکے ہیں ان لوگوں کی قفل شکنی کرنا۔ ان کا سامان لوٹ کر اپنے گھروں میں لے جانا اور استعمال میں لانا طبیعت ان مسلمانوں کا جو غافل ہو کر حلال طیب سمجھ کر کھانا اور استعمال کرنا شرعاً کیسا ہے؟

اگر مسلمان لاعلمی کی وجہ سے ایسا سامان قبضہ میں کر چکے ہوں تو علم ہو جانے کے بعد انہیں کیا کرنا چاہیئے؟

فقط

خاکسار

تاج محمد ... دفتر ... بہاولپور

۱۹ ستمبر ۱۹۴۷ء

الجواب

جو غیر مسلم پاکستان کے حدود کے اندر رہتے ہیں اُن کے مال، جان، عزت سب محفوظ اور معصوم ہیں۔ ان سے کسی قسم کا تعرض کرنا۔ لوٹ کر گھر لانا قفل شکنی کرنا سب قطعی حرام ہے اس کو مال غنیمت قرار دینا حرام کو حلال کرنا ہے جو کفر تک پہنچا ہے ہاں جو غیر مسلم قوم آلات جنگ کا استعمال کر کے جنگ کرے اس کا مال، مال غنیمت ہے گروہ مسلمان بادشاہ اور اس کی فوجی جماعت کے لئے ہے دوسرے لوگوں کے لئے جائز نہیں ایسے مال کی تقسیم بادشاہ وقت اپنے ہاتھوں شرعی قوانین کے مطابق کرے گا۔ اگر لاعلمی میں ایسا ہوا ہے تو فوراً ایسے مال کو واپس کر دینا چاہیئے۔ واللہ اعلم

مولوی غلام محمد صاحب گھوٹوی۔ بہاولپور

اس فتویٰ کی اشاعت کا نتیجہ یہ ہوا کہ ہزاروں فرزندان توحید نے لوٹا ہوا مال واپس کر دیا۔

امرتسر میں دو سکھ خاندانوں میں فساد

چار آدمی قتل ہو گئے

امرتسر ۹ جون۔ چوک بابا اٹل سے چار سکھوں کے قتل کی خبر موصول ہوئی ہے۔ کہا جاتا ہے کہ دو سکھ خاندانوں میں سخت فساد ہو گیا۔ ... چار سکھ قتل اور کچھ زخمی ہوئے۔ ڈاکٹر ... ہسپتال ... کو مقتول قرار دیدیا گیا ...

ابھی کی اطلاع ہے کہ مقتول ... کے ...

نوٹس برائے اطلاع عام

بموجب دفعہ ۶ ... ایکٹ ... جن جائداد ... جن کا قبضہ ... جائداد کا قبضہ لیا جا چکا ہے ان کی فہرست ... گزٹ شائع کی جاتی ہے اور ... ایک ماہ تاریخ گزٹ کے اندر اندر ... کر سکتا ہے۔

یہ فہرست ... کسٹوڈین صاحب ... حسب اختیارات ... کے گزٹ میں شائع کی جاتی ہے ... مالکان یا ... اپنی جائداد ... لینا چاہتے ہیں اور ... باہر چلے گئے ہیں ان سے درخواست ہے کہ وہ ... جمعیۃ علماء ہند ... کو ... تک ... بجے تک ... تشریف لائیں ... قبضہ ... درخواست ... صاحبان جو بلا ... انتظام ... ان کو اپنی ... کا موقعہ دیا جائے ...

سکریٹری ... جمعیۃ علماء ہند دہلی

فہرست جائداد جن کا قبضہ کسٹوڈین نے برائے گزٹ نمبر (۳) مورخہ ۲۶ مئی ۱۹۴۸ء لیا

نمبر شمار	تفصیل جائداد	علاقہ	نمبر شمار	تفصیل جائداد	علاقہ
۸۵۹	فلیٹ نمبر [illegible]	پہاڑ گنج	۹۱۴	13795	شیدی پورہ قرولباغ
۸۶۰	12230/11	[illegible] پہاڑ گنج	۹۱۵	13796	،، ،،
۸۶۱	12210 - 14	پہاڑ گنج	۹۱۶	13797	،، ،،
۸۶۲	9360	[illegible]	۹۱۷	13796	،، ،،
۸۶۳	8674	سٹیشن [illegible]	۹۱۸	13792	،، ،،
۸۶۴	8673		۹۱۹	13791	،، ،،
۸۶۵	(زیریں) 3249	[illegible]	۹۲۰	13912 - 13	،، ،،
۸۶۶	(کل) 15/2056	ایسٹ پارک روڈ	۹۲۱	13910	،، ،،
		قرولباغ	۹۲۲	13909	،، ،،
۸۶۷	1/581	گوہر روڈ قرولباغ	۹۲۳	13867	،، ،،
۸۶۸	1/1401	ذاکر حسین لین	۹۲۴	13868	،، ،،
۸۶۹	(کل) 21	رتک روڈ	۹۲۵	13866	،، ،،
۸۷۰	کل 422	ایسٹ پارک روڈ	۹۲۶	13870	،، ،،
۸۷۱	دل کی	رتک روڈ	۹۲۷	13871	،، ،،
۸۷۲	(کل) [illegible]	[illegible]	۹۲۸	13873	،، ،،
۸۷۳	کل 739 - 11	ایسٹ پارک لین	۹۲۹	13874	،، ،،
۸۷۴	4505	مغلپورہ	۹۳۰	13874	،، ،،
۸۷۵	4503	،،	۹۳۱	13875	،، ،،
۸۷۶	4523	،،	۹۳۲	13876	،، ،،
۸۷۷	4851	،،	۹۳۳	13877	،، ،،
۸۷۸	4903	پولیس اسٹیشن قرولباغ	۹۳۴	13878	،، ،،
۸۷۹	4906	،،	۹۳۵	13879	،، ،،
۸۸۰	4907	،،	۹۳۶	13880	،، ،،
۸۸۱	5354	[illegible]	۹۳۷	1388[illegible]	،، ،،
۸۸۲	5435	،،	۹۳۸	13882	،، ،،
۸۸۳	5464	،،	۹۳۹	13883	،، ،،
۸۸۴	5471 - 72	تھانہ پولیس اسٹیشن	۹۴۰	13884	،، ،،
۸۸۵	5486	[illegible] روڈ	۹۴۱	13885	،، ،،
۸۸۶	5485	،،	۹۴۲	13886	،، ،،
۸۸۷	5535	[illegible] قرولباغ	۹۴۳	13887	،، ،،
۸۸۸	فلیٹ نمبر 12	بستی [illegible] سنگھ	۹۴۴	13888	،، ،،
۸۸۹	1/165	[illegible] سول لائنز	۹۴۵	1389[illegible] - 92	،، ،،
		کشمیری گیٹ	۹۴۶	13893 -	،، ،،
۸۹۰	2/469	[illegible] روڈ	۹۴۷	13899	،، ،،
		قرولباغ	۹۴۸	13499	،، ،،
۸۹۱	1/378	[illegible] قرولباغ	۹۴۹	13496	،، ،،
۸۹۲	11/2479 - 80	قرولباغ	۹۵۰	13511	،، ،،
۸۹۳	1/10	کشمیری گیٹ	۹۵۱	13513	،، ،،
۸۹۴	1321	[illegible] کشمیری گیٹ	۹۵۲	13512	،، ،،
۸۹۵	4/5	گلی [illegible] کشمیری گیٹ	۹۵۳	13548 - 52	،، ،،
۸۹۶	1/49	گلی [illegible]	۹۵۴	13555	،، ،،
۸۹۷	1/104	گلی دفتریان	۹۵۵	13556	،، ،،
۸۹۸	1358	دھوبی واڑہ	۹۵۶	13557 - 8	،، ،،
۸۹۹	XI 2479 - 80	دریا گنج دہلی	۹۵۷	13559 - 60	،، ،،
۹۰۰	1/104	کشمیری گیٹ	۹۵۸	13544 -	،، ،،
۹۰۱	35 C	بابر روڈ نئی دہلی	۹۵۹	13543	،، ،،
۹۰۲	27	،، ،،	۹۶۰	13522	،، ،،
۹۰۳	XIV 13724	شیدی پورہ قرولباغ	۹۶۱	13523	،، ،،
۹۰۴	13732 - 45	،، ،،	۹۶۲	13531	،، ،،
۹۰۵	13761	،، ،،	۹۶۳	13532	،، ،،
۹۰۶	13762	،، ،،	۹۶۴	13533	،، ،،
۹۰۷	1376[illegible]	،، ،،	۹۶۵	13514	،، ،،
۹۰۸	13759	،، ،،	۹۶۶	13534	،، ،،
۹۰۹	13790	،، ،،	۹۶۷	13534	،، ،،
۹۱۰	13788	،، ،،	۹۶۸	13536	،، ،،
۹۱۱	13789	،، ،،	۹۶۹	1390[illegible]	،، ،،
۹۱۲	13787	،، ،،	۹۷۰	1390[illegible]	،، ،،
۹۱۳	13786	،، ،،			

(باقی صفحہ ... پر ملاحظہ کیجئے)

نوٹس برائے اطلاع عام

بموجب دفعہ ... ایکٹ ... جائداد ... جائدادوں کا قبضہ ... ہے۔ جن کی فہرست ... شائع کی جاتی ہے ... ایک ماہ کے اندر ... درخواست دے سکتا ہے۔

یہ فہرست ... کسٹوڈین صاحب ... ہر ایک گزٹ میں شائع کی جائے ... جو مالکان ... باہر نہیں گئے ہیں ... دفتر ... ۱/۲ ۹ بجے ... صبح کے ... درخواست دیں ... مہمان ...

سکریٹری ... جمعیۃ علماء دہلی

فہرست جائداد جس کا قبضہ کسٹوڈین نے برائے گزٹ نمبر (۳) مورخہ ۲۷ مئی ۱۹۴۸ء لیا

علاقہ	تفصیل جائداد	نمبر شمار	علاقہ	تفصیل جائداد	نمبر شمار
شیدی پورہ قرولباغ	13795	۹۱۴	پہاڑ گنج	فلیٹ نمبر ۲-۱۲۳۵۶/۱	۸۵۹
"	13796	۹۱۵	جمال الدین بلڈنگ	12250/10	۸۶۰
"	13797	۹۱۶	پہاڑ گنج	12.18 - 16	۸۶۱
"	13796	۹۱۷	سبزی منڈی	4360	۸۶۲
"	13792	۹۱۸	روشن آرا روڈ	8674	۸۶۳
"	13791	۹۱۹	"	8673	۸۶۴
"	13912-13	۹۲۰	منٹگمری	(اراضی) 1329	۸۶۵
"	13910	۹۲۱	۱۱ ایسٹ پارک روڈ قرولباغ	(کل) 15/2050	۸۶۶
"	13909	۹۲۲	کمہار محلہ قرولباغ	6/581	۸۶۷
"	13867	۹۲۳	ذاکر حسین	6/1408	۸۶۸
"	13868	۹۲۴	رنگ روڈ	(کل) 21	۸۶۹
"	13869	۹۲۵	ایسٹ پارک روڈ	کل 6/1422	۸۷۰
"	13870	۹۲۶	رنگ روڈ	دل کت	۸۷۱
"	13871	۹۲۷	گرونانک	(کل) [illegible]	۸۷۲
"	13873	۹۲۸	ایسٹ پارک لین	کل 11-908	۸۷۳
"	13874	۹۲۹	مغلپورہ	4500	۸۷۴
"	13874	۹۳۰	"	4503	۸۷۵
"	13876	۹۳۱	"	4523	۸۷۶
"	13876	۹۳۲	"	4851	۸۷۷
"	13877	۹۳۳	پولیس اسٹیشن قرولباغ	4403	۸۷۸
"	13878	۹۳۴	"	4906	۸۷۹
"	13879	۹۳۵	"	4907	۸۸۰
"	13880	۹۳۶	بنولبل	5354	۸۸۱
"	1388	۹۳۷	"	5438	۸۸۲
"	13883	۹۳۸	"	5466	۸۸۳
"	13883	۹۳۹	بازار پولیس اسٹیشن	5471-72	۸۸۴
"	13884	۹۴۰	روشن آرا روڈ	5486	۸۸۵
"	13885	۹۴۱	"	5485	۸۸۶
"	13886	۹۴۲	بنولبل - قرولباغ	5535	۸۸۷
"	13887	۹۴۳	بستی ہربھل سنگھ متصل باغ	فلیٹ نمبر 12	۸۸۸
"	13888	۹۴۴	گانا پاڑہ سول لائنز	1/165	۸۸۹
"	13891-92	۹۴۵	کشمیری گیٹ		
"	13893-	۹۴۶	شیدی پورہ کمہار روڈ	2/469	۸۹۰
"	13499	۹۴۷	قرولباغ		
"	13499	۹۴۸	ایسٹ روڈ قرولباغ	1/378	۸۹۱
"	13494	۹۴۹	قرولباغ	11/2479-80	۸۹۲
"	13511	۹۵۰	کشمیری گیٹ	1/15	۸۹۳
"	13513	۹۵۱	... کشمیری گیٹ	1321	۸۹۴
"	13512	۹۵۲	محل ... کشمیری گیٹ	4/5	۸۹۵
"	13548-52	۹۵۳	گلی بازار کھجور	1/98	۸۹۶
"	13556	۹۵۴	گلی دفتریان	1/104	۸۹۷
"	13556	۹۵۵	دھوبی واڑہ	1358	۸۹۸
"	13557-58	۹۵۶	دریا گنج دہلی	XI 2474-80	۸۹۹
"	13559-60	۹۵۷	کشمیری گیٹ	1/104	۹۰۰
"	13544-	۹۵۸	بابر روڈ نئی دہلی	35 C	۹۰۱
"	13543	۹۵۹	"	27	۹۰۲
"	13522	۹۶۰	شیدی پورہ قرولباغ	XIV 13724	۹۰۳
"	13525	۹۶۱	"	13732-45	۹۰۴
"	13531	۹۶۲	"	13761	۹۰۵
"	13532	۹۶۳	"	13762	۹۰۶
"	13533	۹۶۴	"	13760	۹۰۷
"	13514	۹۶۵	"	13759	۹۰۸
"	13534	۹۶۶	"	13790	۹۰۹
"	13534	۹۶۷	"	13788	۹۱۰
"	13536	۹۶۸	"	13789	۹۱۱
"	13909	۹۶۹	"	13787	۹۱۲
"	13908	۹۷۰	"	13786	۹۱۳

(باقی صفحہ ۸ پر ملاحظہ کیجئے)

"ہم زمینداروں کو ختم نہیں کرنا چاہتے ہیں" آچاریہ نریندر دیو

سوشلسٹ پارٹی کے اس اعلان سے خوش ہو کر زمیندار ناچنے لگے

لکھنؤ ۸ جون۔ الٰہ آباد سے آمدہ اطلاعات مظہر ہیں کہ یو پی سوشلسٹ پارٹی نے جس کے ممبران ناسک کانفرنس کے فیصلوں کے مطابق یو پی اسمبلی سے علیحدہ ہو گئے ہیں۔ وہاں اپنی انتخابی مہم کو تیز کر دیا ہے وہ عوام کے سامنے اپنا نصب العین ان چند الفاظ میں رکھتے ہیں کہ ہم ملوں، فیکٹریوں اور تجارتی اداروں کو قومی ملکیت بنانے کے لئے جد و جہد کر رہے ہیں۔

ہم مزدوروں اور کسانوں کے اقتصادی اور معاشی حالات کو بہتر بنانا چاہتے ہیں ہم کو کسی پارٹی سے جھگڑا نہیں کرنا چاہئے اور نہ زمینداروں کو تباہ کرنا چاہتے ہیں۔ آچاریہ نریندر دیو نے کی بنا پر جب زمینداروں نے اس خوشخبری کو سنا کہ سوشلسٹ پارٹی زمینداروں کو ختم کرنے کا ارادہ نہیں رکھتی تو انہوں نے آچاریہ کو حمایت کا یقین دلایا۔ اس طرح کوتنی بنانے کی سوشلسٹوں کی پالیسی سے بعض کمیونسٹ سوشلسٹوں کے مخالف بن گئے ہیں اور اب اس نقطہ نظر کو مشتہر کرانا بنانے کے کوشاں ہیں۔

کہا جاتا ہے کہ اگر سوشلسٹ انتخابات میں کامیاب ہوگئے تو وہ موجودہ حکومت کی مخالفت نہیں کریں گے۔ ان کا ارادہ ہے کہ وہ ایک مستحکم اور موثر حزب مخالف قائم کریں گے۔

بعض ہنگامے سوشلسٹوں کا کہنا ہے کہ وہ زمینداری کا استیصال کرنے کے حق میں ہیں اور مالگذاری کی وصولیابی دیہی پنچایتوں کے ذریعہ کرائیں گے۔ کچھ اضلاع میں ایسے مزدوروں نے جن کے پاس زمین نہیں ہے فصلوں کے کاٹنے سے انکار کر دیا ہے۔ ان کا مطالبہ ہے کہ ان کو وہ حق دیا جائے کہ بغیر مالگذاری زمین دی جائے اور ان کی مزدوری کا معقول معاوضہ دیا جائے۔ اس بات پر ایک جگہ زمینداروں اور مزدوروں میں جھگڑا بھی ہو گیا جس میں مزدور پٹ گئے۔ مزدوروں کے کانگریس سے بددل ہو جانے اور یو پی میں کانگریس پارٹی کے صدر مسٹر ظہیر الحسنین لاری اور آچاریہ نریندر دیو کے درمیان مفاہمت ہونے سے یو پی کے کانگریسی حلقوں میں تشویش ہو رہی ہے تاہم کانگریس کے اسلحہ خانہ میں کانگریس کا ایسا موثر حربہ ہے جس کے استعمال سے کانگریسی امیدواروں کو انتخابات میں کامیاب ہو جانے کی توقع ہے۔

ہوتا ہے جادہ پیما پھر کارواں ہمارا

(بقیہ صفحہ دو کالم ۴)

سے کھیلنے لگے اور ہر طرح بے خانماں ہوئے۔ عین وقت پر تمہاری قربانیاں سامنے نہ آئیں اور تمہارے شاندار ماضی نے جو ساکھ پیدا کی تھی وہ تم کھو بیٹھے۔ آؤ اس ملک میں پھر سے اپنا اعتماد پیدا کریں اور وہ کر دکھائیں جو ہمارے اسلاف نے کیا تھا، محبت، ایکتا، پریم اور انسانیت کی لہریں ملک میں پھیلا دیں۔ صوفیائے کرام کے طریقوں کو اختیار کریں۔ خواجہ اجمیری کے نقش قدم پر چلیں۔ سلطان الاولیاء خواجہ نظام الدین کی پیروی کریں۔ بہار میں اخوت انسانی، اور خدمت خلق کا جو پیغام حضرت شہاب الدین، یحییٰ منیری اور حضرت مخدوم شرف الدین بہاری نے پہنچایا تھا اس کی از سر نو تکمیل کریں، خدا یقیناً ہماری مدد کرے گا اور ہمارے مستقبل کو روشن تر بنا دے گا۔

آئندہ آنے والے چند سال تمہارا موت یا زندگی کا پیغام لائیں گے۔ اب تمہیں اختیار ہے کہ ان میں سے کون سا پیغام پسند کرتے ہو ایک لمحہ بھی ضائع نہیں کیا جا سکتا۔

ہم کو چار پانچ برس ان مصیبتوں کو برداشت کرنا ہے بڑھو اور آگے بڑھو۔ آؤ ہمت کر کے ان جھاڑیوں کو کاٹ ڈالیں اور اپنی سوسائٹی میں ایک نیا انقلاب پیدا کریں۔

اٹھ اور زمیں پہ نیا لالہ زار پیدا کر
شراب کہنہ کو پھر ... پیدا کر
بہار میں تو زمیں سے بہار اگلتی ہے
جو مرد ہے تو خزاں میں بہار پیدا کر

چین میں ۳ محاذوں پر سرکاری فوجوں کی کامیابی

شانٹنگ میں ۳ ہزار کمیونسٹ کام آئے بھاگتے ہوئے کمیونسٹوں پر بمباری

نانکنگ ۸ جون۔ یہاں کے سرکاری حلقوں میں کہا جا رہا ہے کہ چین کی سرکاری فوجوں نے جنگ کے ۳ اہم محاذوں پر اہم کامیابیاں حاصل کی ہیں گذشتہ چند ہفتوں میں وسطی چین کے محاذ پر جس فتح پر فوجی مبصر سب سے بڑی خوشخبری قرار دے رہے ہیں وہ جنوب مغربی ہنان میں حاصل ہوئی ہے جہاں کمیونسٹ فوجیں جو ۳ نامور کمیونسٹ جنرلوں کے ماتحت لڑ رہی تھیں پیچھے ہٹ رہی ہیں۔ طیارے بھاگتے ہوئے سپاہیوں پر بمباری کر رہے ہیں۔ قوم پرستوں نے بہت کافی مال غنیمت ملنے اور ایک کمیونسٹ بریگیڈیر کو گرفتار کرنے کا اعلان کیا ہے۔

اس فتح سے سیناتگ اور شمالی ہوپی کے صوبے کو جو خطرہ تھا وہ ٹل گیا ہے کہا جاتا ہے کہ سرکاری مشینی دستے بڑھتے ہوئے کمیونسٹوں کے رسل و رسائل کے مرکز ہوپانگ سے ۱۵ میل کے فاصلہ پر پہنچ گئے ہیں۔ کہا جاتا ہے کہ جون جون کمیونسٹ فوجوں نے بڑھنا شروع کیا۔ ہزاروں سپاہی جو ابھی ابھی ہونانی اور ... کی مینڈگاہ پر پہنچے ہیں۔ محاذ جنگ کو روانہ ہو رہے ہیں گذشتہ ۴ ہفتوں میں ان کو کافی کامیابی ہوئی ہے۔ جنوب مغربی شانٹنگ میں جنوبی چین کی سرکاری فوجوں نے خوفناک جنگ کے بعد اس کو کمیونسٹوں سے خالی کرا لیا ہے اس جگہ ۳ ہزار کمیونسٹ صرف ایک ہی لڑائی میں مارے گئے۔

... یہودی حکومت کو تسلیم کرنے سے انکار کر دیا اور اس طرح عربوں کی حمایت کی۔

تجویز نمبر ۲ مسلمانان مرادآباد کا یہ جلسہ ... کے اس ایڈیٹوریل جس میں قرآن پاک اور حضور اکرم پر گستاخانہ حملے کئے ہیں بہ نظر حقارت دیکھتا ہے۔ اور اخبار ... کو متنبہ کرتا ہے کہ وہ اس قسم کی حرکات سے مسلمانوں کے جذبات سے نہ کھیلے۔ ہم قرآن کو خدا کی کتاب اور سچی کتاب سمجھتے ہیں ہمارا یقین ہے کہ یہودی جس طرح سینکڑوں برس سے ذلت کی زندگی بسر کر رہے ہیں اسی طرح آئندہ بھی دربدر مارے مارے پھریں گے۔ امریکہ اور روس کی امداد ان کو خدائی عذاب سے نہیں بچا سکتی۔ نجات صرف غلط راستہ کو چھوڑ دینے سے حاصل ہو سکتی ہے۔

اور یہ جلسہ حکومت سے مطالبہ کرتا ہے کہ ایسے شرارت پسند اخبارات سے بازپرس کرنی چاہئے۔

اس کی تائید مولانا محمد حیات صاحب نے فرمائی۔

ساورکر کے مقدمہ کی پیروی

ڈاکٹر جیکر نے انکار کر دیا

بمبئی ۸ جون۔ پریوی کونسل کے سابق ممبر ڈاکٹر ایم۔ آر۔ جیکر نے آل انڈیا ہندو مہا سبھا کے سابق صدر مسٹر وی۔ ڈی۔ ساورکر کے مقدمہ کی پیروی کرنے سے انکار کر دیا ہے۔

اطلاع ملی ہے کہ مہاراشٹر صوبائی ہندو مہا سبھا کی قائم کردہ ڈیفنس کمیٹی نے جو کہ مسٹر ساورکر اور دوسرے ملزمان کے مقدمہ کی پیروی کے لئے انتظامات کر رہی ہے۔ ڈاکٹر جیکر سے مسٹر ساورکر کا مقدمہ لینے کی درخواست کی تھی لیکن ڈاکٹر جیکر نے "دوسری مصروفیات" کی وجہ سے معذرت کا اظہار کیا ہے۔

مرادآباد کی خبریں

۹ جون ۱۹۴۸ء

جلسہ ملتوی نائب صدر جمعیۃ علماء ضلع مرادآباد اطلاع دیتے ہیں کہ جمعیۃ علماء ضلع مرادآباد کا جو جلسہ چندوسی میں ہونے والا تھا چندوسی کی موجودہ فضا کے باعث ملتوی کر دیا گیا ہے۔ چندوسی میں ... حالات ... اس کی اجازت نہیں ... ضلع کا جلسہ کیا جا سکے لہٰذا تمام اراکین ضلع کو ... چاہئے کہ مرسلہ ... منسوخ کیا جاتا ہے آئندہ ... تاریخ کے لئے دوسرے اعلان کا انتظار فرمائیں۔ ... تمام اراکین کی خدمت میں بھیج دیا جائے گا۔

جلسہ معراج النبی رات مسلمانان مرادآباد کا ایک جلسہ عام ... منعقد ہوا۔ اس جلسہ میں حضرت مولانا محمد ... نے معراج اور اس کے نکات پر سیر حاصل بیان فرمایا۔ مولانا اشتیاق حسین صاحب ناظم جمعیۃ علماء ضلع ... کی تجویز پیش کرتے ہوئے فرمایا۔ کہ فلسطین کے مسئلہ میں امریکہ اور روس بھی خود غرض حکومتیں مداخلت نہ کریں ... جنگ فلسطین عربوں کے ہاتھ میں ہو۔ ہم مسلمان ... عربوں کے ساتھ ہیں ہم کسی طرح برداشت نہیں کر سکتے کہ فلسطین تقسیم ہو۔

مسلمانان مرادآباد کا یہ جلسہ عربوں کے اس مطالبہ کو کہ فلسطین عربوں کا ہے اس میں کسی بھی غیر کا حصہ برداشت نہیں کیا جا سکتا ہے۔ اور نہ فلسطین کو تقسیم کیا جا سکتا ہے معقولیت پر مبنی سمجھتا ہے۔ اور عربوں کو یقین دلاتا ہے کہ ہندوستان کے مسلمان عربوں کے ساتھ ہیں۔

نیز حکومت ہند کو مبارکباد دیتا ہے کہ اس نے ...

سہارنپور کی خبریں

(بذریعہ ڈاک)

جھگڑا ہو گیا گذشتہ روز شام کے ۷ بجے کے قریب بازار ... میں سنٹرل بینک کے سامنے اکثریت فرقے کے دو آدمیوں میں کسی بات پر جھگڑا ہو گیا۔ سنا ہے کہ ایک نے دوسرے کے سر میں بندوق کا کندہ مار دیا جس کی وجہ سے سر میں شدید ضرب آئی۔ اور سر پھٹ گیا۔ زخمی کو فوراً ہسپتال لے جایا گیا۔ لیکن زخمی کی حالت نازک بیان کی جاتی ہے۔

صدر کانگریس کو صدمہ مولوی عبدالحق صاحب ایڈووکیٹ صدر شہر کانگریس کی جوان سال دختر اس دار فانی سے کوچ کر گئی۔ انا للہ وانا الیہ راجعون اللہ تعالیٰ مرحومہ کو اپنے جوار رحمت میں جگہ دیں اور مولوی صاحب و دیگر پسماندگان کو صبر جمیل عطا فرمائے۔ آمین

جلسہ عام گذشتہ رات حلقہ حزبی ... کانگریس کمیٹی کے زیر اہتمام محلہ ... دروازہ متصل ... پر ایک جلسہ منعقد ہوا۔ جس میں لالہ ... سابق صدر ضلع کمیٹی و بابو ... ایڈووکیٹ اور سید راغب حسن صاحب نے ہندو مسلم اتحاد پر تقاریر کیں۔ اور اہل شہر سے پرامن رہنے اور افواہوں پر یقین نہ کرنے کی پرزور اپیل کی۔ سامعین پر کافی اثر ہوا۔

آگ لگ گئی آج شام ساڑھے چار بجے ایم۔ ای۔ ایس کے دفتر میں اچانک آگ لگ گئی۔ فائر بریگیڈ سے بھی آگ پر قابو نہ پایا جا سکا۔ نقصان کا اندازہ ایک لاکھ روپیہ کا ہے۔

بچہ کٹ گیا آج جمہوٹی لائن (جو کہ ... سے شاہدرہ تک جاتی ہے) کے اسٹیشن کے قریب ایک ... سالہ بچہ ریل کے نیچے آ کر کٹ گیا۔ بچہ کو فوراً ہسپتال لے جایا گیا۔ لیکن ہسپتال پہنچتے ہی چند منٹ بعد مر گیا۔

(نامہ نگار خصوصی)

بلدوانی جمعیۃ علماء کا تعزیتی جلسہ

بلدوانی ۸ جون (بذریعہ ڈاک) جمعیۃ علماء بلدوانی کی مجلس منتظمہ کا اجلاس دفتر جمعیۃ میں منعقد ہوا جس میں دیگر امور کے علاوہ مولانا حبیب الرحمٰن صاحب لدھیانوی کی اہلیہ محترمہ کے انتقال پر تعزیت کی تجویز پاس ہوئی۔

دارالسلطنت

۱۰ جون ۱۹۴۸ء

دکان میں قتل دہلی کی پولیس سے کل ... روڈ پر ایک دکان کا تالا توڑ کر کھولا۔ دکان میں سے ایک ... جوان کی لاش ملی۔ جس کی بابت یہ کہا جاتا ہے کہ اس کو گذشتہ شب دکان میں گلا گھونٹ کر ہلاک کر دیا گیا۔ پولیس نے مقدمہ درج کر لیا ہے اور تحقیقات شروع کر دی ہیں۔ لیکن ابھی کوئی گرفتاری عمل میں نہیں آئی۔

ٹاؤن ہال میں ایمرجنسی دفتر مقامی حکومت نے ٹاؤن ہال میں ایک ایمرجنسی آفس کھولنے کا فیصلہ کیا ہے تاکہ حکومت کے تمام حفاظتی انتظامات کو ایک مرکز کے ماتحت کیا جا سکے۔

گرفتاریاں حفظ امن کے لئے پبلک سیفٹی ایکٹ کے تحت جو گرفتاریاں عمل میں لائی جا رہی ہیں ان کی تعداد ۱۵۰ تک پہنچ گئی ہے۔ آج صبح پولیس نے قرولباغ سے کیمپس پور کے شہر کانگریسی لیڈر ... کو گرفتار کر لیا۔

لیڈی ماؤنٹ بیٹن کی سرگرمیاں کل لیڈی ماؤنٹ بیٹن نے دریا گنج میں راما کرشنا مشن کے تپ دق کے اسپتال کا معائنہ کیا۔ آپ نے ڈاکٹروں اور مریضوں سے دیر تک بات چیت کی۔ ایک پاسبان کا جواب دیتے ہوئے لیڈی ماؤنٹ بیٹن نے کہا کہ وہ راما کرشنا مشن کے شاندار کام کو دیکھ کر بہت خوش ہوئی ہیں۔ اس سے پہلے اسپتال کی مجلس منتظمہ کے صدر سر ... لال نے لیڈی ماؤنٹ بیٹن کا استقبال کیا۔ آپ نے بتایا کہ فسادات سے پہلے تقریباً ایک لاکھ مریض سالانہ اسپتال میں علاج کرانے کے لئے آتے تھے۔ آپ نے وکٹوریہ زنانہ اسپتال کا بھی معائنہ کیا۔

نئی دہلی سے اخبار مساوات کا اجراء نواب بلڈنگ بہادر گنج نئی دہلی سے جناب ... سنگھ صاحب آزاد کی زیر ادارت "مساوات" کا اجرا ہو رہا ہے یہ اخبار پہلے پشاور صوبہ سرحد سے نکلتا تھا ہندو مسلم اتحاد، کانگریسی اصولوں کا پرچار۔ آزادی کی جنگ اور خدائی خدمت گار تحریک کا زبردست حامی تھا۔ اب یہ جریدہ علاوطنی کے بعد دہلی سے شائع ہو رہا ہے۔

(باقی صفحہ ۸ پر دیکھئے)

مظلوموں کی اعانت کا اسلامی فرض علمائے حق نے کس طرح ادا کیا

فسادات بہاولپور

ہزاروں اشخاص نے ایک فتوی سے متاثر ہو کر لوٹا ہوا مال واپس کر دیا

دہلی ۱۰ جون۔ علمائے حق نے نازک سے نازک حالات میں ہمیشہ اپنا اسلامی فرض ادا کیا ہے اور اس کے لئے انہوں نے بڑی سے بڑی قیمت ادا کی ہے۔ ریاست بہاولپور میں فساد ہوا اور غیر مسلموں کو جان کے لالے پڑ گئے مگر علمائے حق نے صرف عوام کا ساتھ دینے سے انکار کر دیا بلکہ انہیں اسلام کی روشن تعلیم کے ذریعہ ان کا فرض یاد دلایا۔ اور غیر مسلموں کی جان و مال کے تحفظ کے لئے اپنی ساری قوت صرف کر دی۔ ۱۳ ستمبر کو فساد ہوا اور ۱۹ ستمبر کو بہاولپور کے شیخ الجامعہ کا فتویٰ شائع ہوتا ہے کہ مسلمانوں کے لئے غیر مسلموں کا مال قطعی حرام ہے اور ان کی جان اور عزت و آبرو کا تحفظ ہر مسلمان کا مذہبی فریضہ ہے۔ علمائے کرام کا یہ فتویٰ جو ۱۹ ستمبر کو بصورت اشتہار شائع ہوا۔ ہمیں حضرت مولانا حبیب الرحمٰن صاحب لدھیانوی کے توسط سے حاصل ہوا ہے جسے ہم مولانا محترم کے شکریہ کے ساتھ ذیل میں درج کرتے ہیں۔

استفتاء

کیا فرماتے ہیں علمائے دین اس بارے میں کہ جو ہندو ان اپنے گھروں کو مقفل کر کے سامان چھوڑ کر چلے گئے ہیں۔ ان لوگوں کی قفل شکنی کرنا۔ ان کا سامان نکال کر اپنے گھروں میں لے جانا اور استعمال بطیب خاطر کرنا یا جائز اپنی ... کو حلال طیب سمجھ کر کھانا یا استعمال کرنا شرعاً کیسا ہے؟

اگر مسلمان لاعلمی کی وجہ سے ایسا سامان قبضہ میں کر چکے ہوں تو علم ہو جانے کے بعد انہیں کیا کرنا چاہئے؟

خاکسار

تاج محمد دانی۔ ڈپٹی انسپکٹر مدارس ضلع رحیم یار خاں

۱۹ ستمبر ۱۹۴۷ء

الجواب

جو غیر مسلم پاکستان کے حدود کے اندر رہتے ہیں ان کے مال، جان، عزت سب محفوظ اور معصوم ہیں۔ ان سے کسی قسم کا تعرض کرنا۔ لوٹ کر گھر لانا قفل شکنی کرنا سب قطعی حرام ہے اس کو مال غنیمت قرار دینا حرام کو حلال کرنا ہے جو کفر تک پہنچاتا ہے ہاں جو غیر مسلم قوم آلات جنگ کا استعمال کر کے جنگ کرے اس کا مال، مال غنیمت ہے مگر وہ مسلمان بادشاہ اور اس کی فوجی جماعت کے لئے ہے دوسرے لوگوں کے لئے جائز نہیں ایسے مال کی تقسیم بادشاہ وقت اپنے ہاتھوں شرعی قوانین کے مطابق کرے گا۔ اگر لاعلمی میں ایسا ہوا ہے تو فوراً ایسے مال کو واپس کر دینا چاہئے۔ واللہ اعلم

مولوی غلام محمد صاحب گھوٹوی۔ بہاولپور

اس فتوی کی اشاعت کا نتیجہ یہ ہوا کہ ہزاروں فرزندان توحید نے لوٹا ہوا مال واپس کر دیا۔

امرتسر میں دو سکھ خاندانوں میں فساد

چار آدمی قتل ہو گئے

امرتسر ۸ جون۔ چک ... اٹل سے چار شخصوں کے قتل کی خبر موصول ہوئی ہے۔ کہا جاتا ہے کہ دو سکھ خاندانوں میں سخت فساد ہو گیا۔ اور چار سکھ قتل اور کچھ زخمی ہوئے ... ہری سنگھ ... ہسپتال ... ڈاکٹر ... اور ان کے ساتھ ...

بعد کی اطلاع ہے کہ مقتول ... سنگھ ... کے ...

ایکماہ کے اندر ہندوستانی فوجیں کشمیر کی سرزمین سے حملہ آوروں کو نکال باہر کردیں گی

مسٹر لیاقت علیخاں وزیر اعظم پاکستان پھر میدان خطابت میں

ہندوستان کے خلاف کہنہ و فرسودہ الزامات کا اعادہ

کراچی ۱۰ جون۔ مسٹر لیاقت علی خاں وزیر اعظم پاکستان نے ایک بیان میں ہندوستان کے اس احتجاج کا ذکر کیا جو ہندوستان نے ... پاکستان خاموش ... ہندوستان سے دوستانہ تعلقات رکھنا چاہتا تھا ... جبر و جور کا راستہ اختیار کرے گا۔

... کے فیصلے سے انحراف کر رہا ہے۔ مجلس تحفظ نے ... ہندوستان کا مطلب حل ہو گیا ... ہندوستانی ہوائی جہازوں نے ... پر ہوائی حملہ کیا جس میں ... آدمی ہلاک اور ... زخمی ہوئے۔ کشمیر کے جن علاقوں پر ہندوستانی فوجوں نے قبضہ کر لیا ہے ان میں وہ بربریت سے ... ظلم و ستم کو روا رکھ رہے ہیں۔ حکومت ہند ... کشمیر سے باہر نکال دینا چاہتی ہے ... تاکہ کشمیر میں ایک آزاد اور غیر جانبدار استصواب ... نہ ہو سکے۔

ہندوستان نے ... نسل کشی اور معاہدوں کی خلاف ورزی کی ... کے الزامات بے بنیاد ہیں۔ اگر یہ بے بنیاد ہیں تو ہندوستان ان سے اس قدر خائف کیوں ہے ... لیاقت علی خاں نے کہا کہ اس سلسلہ میں مجلس تحفظ نے ... جون کو جو فیصلہ کیا ہے اس سے کسی کو تعجب نہیں ہونا چاہئے بلکہ تعجب کی بات یہ ہے کہ گذشتہ دسمبر میں ہندوستان نے ہی کشمیر کے معاملہ کو اقوام متحدہ کے سامنے پیش کیا اور اب خود کشمیر کمیشن اور مجلس تحفظ ...

... سے خوف و ہراس پیدا ہونا اور فرقہ وارانہ تعلقات بگڑنے کا اندیشہ ہے مثلاً اگر قانون شکنی کی کوئی واردات ہوئی یا کسی نے کوئی گڑبڑ کرنے کی کوشش کی تو حکومت اسے پوری سختی سے دبا دے گی۔ تمام ... کو اس سلسلہ میں ضروری ہدایات جاری کر دی گئی ہیں۔

کراچی ۱۰ جون۔ معلوم ہوا ہے کہ حکومت سندھ نے کراچی کی ایک فرم کو یہ اجازت دیدی ہے کہ وہ ان الزامات کو شائع کر دے جو مسٹر کھوڑو سابق وزیر اعظم سندھ پر لگائے گئے ہیں۔ مسٹر کھوڑو کے مقدمہ کی تحقیقات ایک عدالت خاص کر رہی ہے۔ معلوم ہوا ہے کہ فرم مذکور ان الزامات کو ایک کتابی صورت میں شائع کرے گی۔ حکومت سندھ گورنمنٹ ... ان الزامات کی ایک فہرست ریکارڈ اور افسران کے استعمال کے لئے شائع کر رہی ہے۔

شرارت کرنیوالوں کا سر کچل دیا جائے گا

حکومت یو۔پی کا انتباہ

لکھنؤ ۱۰ جون۔ یو۔پی سرکار کا ایک پریس نوٹ مظہر ہے کہ دہلی اور ملک کے دوسرے حصوں میں فساد ہو جانے کے متعلق جو افواہیں پھیل رہی تھیں وہ یو۔پی کے بعض اضلاع میں بھی پہنچ گئی ہیں اور لوگوں کو خیال پیدا ہو گیا ہے کہ ۱۵ جون یا اس کے بعد فرقہ وارانہ نوعیت کی کچھ گڑبڑ ہو جانے کا خدشہ ہے لیکن حکومت یہ واضح کر دینا چاہتی ہے کہ صوبے کے سارے اضلاع میں حالات پر امن ہیں اور لوگوں کے خدشات بالکل بے بنیاد ہیں اور یہ خدشہ صرف ان لوگوں کے ہی دلوں میں ہے جو شرارت کرنا چاہتے ہیں۔ حکومت محسوس کرتی ہے کہ اس قسم کی افواہوں

آج شہر میں پولیس اور فوج پریڈ کرے گی

دہلی ۹ جون۔ شہر میں امن برقرار رکھنے اور شہریوں میں اعتماد پیدا کرنے کے سلسلے میں کل پولیس کے حکام کی ایک میٹنگ زیر صدارت مسٹر ایس ار دہری انسپکٹر جنرل پولیس منعقد ہوئی۔ میٹنگ میں فیصلہ ہوا کہ ۱۰ جون کی شام کو اور ۱۱ جون کی صبح کو ملٹری اور پولیس شہر میں ایک پاسٹ کریں۔ اس کے علاوہ ... ایک کنٹرول روم بنایا جا رہا ہے۔ ۱۱ جون سے ملٹری اور پولیس شہر میں باقاعدہ گشت کرے گی۔ بیان میں لوگوں سے اپیل کی گئی ہے کہ وہ پر امن رہیں اور شرارتی عنصروں کو الگ کرنے میں حکومت کی مدد کریں۔

سکھ حوالدار گرفتار

دہلی ۱۰ جون۔ دہلی پولیس نے چاندنی چوک میں ایک سکھ حوالدار کو گرفتار کیا ہے جو فوجی وردی پہنے ہوئے تھا۔ وہ ... چاندی کے زیور بیچ رہا تھا۔ پولیس کے پوچھنے پر ملزم نے یہ اقرار کر لیا کہ اس نے یہ زیور ... کے فرقہ وارانہ ہنگامہ کے وقت امرتسر میں لوٹے تھے۔

بموں کی چوری

پانچ بکس جن میں دو سو بم تھے دہلی فرید آباد کے درمیان حکومت ہند کی اسلحہ کی ایک گاڑی سے چرالئے گئے۔ پولیس کا ایک خاص اسٹاف اس بارہ تحقیقات کر رہا ہے۔ یہ چوری کسی زبردست سازش کا نتیجہ سمجھی جاتی ہے۔

ریوالوروں اور کارتوسوں کی برآمدگی

تین بکس جن میں ۱۵ ریوالور تین ہزار کارآمد کارتوس اور ۳۰۰ کی ایک رائفل تھی۔ دہلی ریلوے اسٹیشن پر گم شدہ سامان کے دفتر سے ملے۔ یہ بکس جن کا دوسرے سامان کے ساتھ نیلام ہونے والا تھا۔ ان پر فوراً پولیس نے قبضہ کر لیا۔ خیال کیا جاتا ہے کہ یہ سامان گذشتہ اگست سے پہلے لایا گیا تھا۔

میونسپل اسٹالیں

میونسپل اسٹالوں کے لئے شرنارتھیوں کی طرف سے جو درخواستیں موصول ہوئی ہیں۔ دہلی میونسپل کمیٹی ان کی ۱۱ اور ۱۲ جون کو تین بجے سے ۵ بجے تک جانچ پڑتال کرے گی۔ جو لوگ پٹڑیوں پر بیٹھے ہوئے ہیں انہیں چاہئے کہ وہ اپنی درخواستوں کی رسیدیں اپنے پاس تیار رکھیں جن کے پاس رسیدیں نہیں ہوں گی ان کی درخواستیں مسترد ہو سکتی ہیں۔

دو ضروری اعلان

درگاہوں، خانقاہوں اور مزارات کے متولیوں سجادہ نشینوں کو اطلاع دی جاتی ہے کہ اولیائے کرام صلحائے عظام اور فقہائے نیک نام کے عرس یا فاتحہ خوانی جن جن تاریخوں میں ہوتی ہے یا فسادات سے پہلے ہوتی تھی ان تاریخوں سے سکریٹری خدام خلق اردو بازار جامع مسجد۔ دہلی کو جلد از جلد مطلع فرمائیں۔ تاکہ ان کی مرمت اور ان کا انتظام ہو سکے۔

نیز ان عربی خوانندہ اصحاب کو جو مولوی یا قاری ہوں اور دیگر ضروریات مساجد پوری کرنے کے لئے اپنی پیش کر سکیں۔ مطلع کیا جاتا ہے کہ وہ اپنی درخواستیں بنام سکریٹری احرار خدام خلق اردو بازار جامع مسجد دہلی کو بھیجکر ممنون فرمائیں۔

حیدرآباد کی اقتصادی ناکہ بندی کی افواہیں بے بنیاد ہیں

لندن پریس کانفرنس میں ہندوستانی ہائی کمشنر کا بیان

لندن ۱۰ جون۔ ہندوستانی ہائی کمشنر متعینہ لندن مسٹر وی۔ کے کرشنا مینن نے کل یہاں کی ایک پریس کانفرنس میں اس امید کا اظہار کیا کہ ایک ماہ کے اندر حملہ آوروں کو کشمیر سے نکال باہر کر دیا جائیگا۔ آپ نے کہا ہم صرف یہ چاہتے ہیں کہ ہماری حدود سلطنت پر کوئی جارحانہ کارروائی نہ کی جائے ... حیدرآباد کی اقتصادی ناکہ بندی ... کشمیر اور حیدرآباد کی تشویشناک صورت کے بارے میں ... اگر وہ خود مختاری رہے تو وہ اپنی دفاع اور رسل و رسائل کے متعلق کیا کر سکتا ہے۔ اگر وہ ہندوستان کے ساتھ شامل نہیں ہوتا ہے تو اس کا مستقبل بے معنی ہو جائیگا ... یہ الزام کہ حیدرآباد کی اقتصادی ناکہ بندی کر دی گئی ہے سراسر بے بنیاد ہے۔

... اور حیدرآباد کے نمائندوں کے درمیان دوستی کی فضا کے اندر اسٹینڈ اسٹل کے بارے میں بات چیت جاری ہے۔ ہندوستان کو بھاری مشینوں کی ضرورت ہے اور وہ برطانیہ کے پاس ہیں اور ہم بہت حاصل کرنے کی کوشش کریں گے۔

کراچی کے مسئلہ پر پاکستان جھک گیا۔ آمدنی سندھ کو ملا کرے گی

حیدرآباد سندھ کے ایک جلسہ میں مسٹر لیاقت علیخاں کی تقریر

کراچی ۹ جون حیدرآباد سندھ کے ایک جلسہ عام میں تقریر کرتے ہوئے مسٹر لیاقت علیخاں نے کراچی کی سندھ سے علیحدگی کے بارے میں کہا کہ حکومت پاکستان کو جو آمدنی ہو رہی تھی اس میں ایک پائی کی بھی کمی نہ ہوگی جلسہ کی صدارت کے فرائض میراں محمد شاہ وزیر خارجہ نے انجام دیے۔ آپ نے کراچی کے مستقبل کی بابت سندھیوں کے خدشات کا ذکر کیا تھا مسٹر لیاقت علیخاں نے کہا کراچی کو

پاکستان کا دار السلطنت بنانے سے سندھیوں کو سب سے زیادہ فائدہ ہوگا۔ ہم نے اس سلسلہ میں کلکتہ کی مثال دی اور بتایا کہ کراچی کی ترقی کے لئے ایک اور دو ارب کے درمیان روپیہ صرف کرنے کی۔ کراچی کی آبادی اس وقت ... لاکھ ہو جائے گی ... پاکستان کی ترقی ... حکومت پاکستان ... کراچی کی ترقی اور آبادی ... کا ذکر کیا۔

... لیاقت علیخاں ... کے نمائندوں ... سندھ ... معاملہ ... کی اور ہندوستانی ... کیا۔

۱۰۳۱	XI - 3434	کوچہ چیلان۔ دریا گنج
۱۰۳۲	XI. 3419/3419	" "
۱۰۳۳	" 3294/3295	" "
۱۰۳۴	3395	" "
۱۰۳۵	XI. 3386	" "
۱۰۳۶	3229	فیض گنج "
۱۰۳۷	XI. 3388-89	" "
۱۰۳۸	XI. 17/1400 فلیٹ نمبر	" "
۱۰۳۹	" - 1949	" "
۱۰۴۰	" - 1972-73	" "
۱۰۴۱	" - 1956	" "
۱۰۴۲	" - 1955	" "
۱۰۴۳	" - 1918	" "
۱۰۴۴	XI - 1987	فیض گنج۔ دریا گنج
۱۰۴۵	" - 1986	" "
۱۰۴۶	پلاٹ نمبر ۴۔ علیہ بلڈنگ	جی۔ بی روڈ "
۱۰۴۷	3509 فضل الدین بلڈنگ	"
۱۰۴۸	2428	پھاٹک بدل بیگ۔ حوض قاضی
۱۰۴۹	1928-29	فیض گنج دریا گنج
۱۰۵۰	2247	کوچہ کاشغری "
۱۰۵۱	1947	فیض گنج "
۱۰۵۲	3200	کوچہ چیلان "
۱۰۵۳	3201	" "
۱۰۵۴	3202	کوچہ چیلان "
۱۰۵۵	3427	" "
۱۰۵۶	3203	کوچہ بہرام خاں "
۱۰۵۷	3204	" "
۱۰۵۸	3206	" "

نمبر	تفصیل جائداد	پتہ
۹۶۱	13906	فیض بازار۔ سکوبارغ
۹۶۲	13905	" "
۹۶۳	13904	" "
۹۶۴	13703	" "
۹۶۵	13716	" "
۹۶۶	13718	" "
۹۶۷	13714	" "
۹۶۸	13717	" "
۹۶۹	13711-16	" "
۹۸۰	13858	" "
۹۸۱	13859	" "
۹۸۲	13860	" "
۹۸۳	13861	" "
۹۸۴	13862	" "
۹۸۵	13863	" "
۹۸۶	13864-66	" "
۹۸۷	13866	" "
۹۸۸	13820	" "
۹۸۹	13821	" "
۹۹۰	13822	" "
۹۹۱	13823	" "
۹۹۲	13824	" "
۹۹۳	13825	" "
۹۹۴	13849	" "
۹۹۵	13851	" "
۹۹۶	13855	" "
۹۹۷	13852	" "
۹۹۸	13850	" "
۹۹۹	13849	" "
۱۰۰۰	13854	" "
۱۰۰۱	13856	" "
۱۰۰۲	13849	" "
۱۰۰۳	13839	" "
۱۰۰۴	13838	" "
۱۰۰۵	13840-41	" "
۱۰۰۶	13842 -	" "
۱۰۰۷	[illegible]	" "
۱۰۰۸	13843	" "
۱۰۰۹	13845	" "
۱۰۱۰	13846	" "
۱۰۱۱	13847	" "
۱۰۱۲	2244	کوچہ کاشغری۔ دریا گنج
۱۰۱۳	2245	" "
۱۰۱۴	2246	" "
۱۰۱۵	2249	" "
۱۰۱۶	2240	" "
۱۰۱۷	1950	گلی قاریان۔ دریا گنج
۱۰۱۸	1540	گلی ... ۔ دریا گنج
۱۰۱۹	572	چاندنی محل "
۱۰۲۰	4403	فیض بازار ... اسٹریٹ دریا گنج
۱۰۲۱	"	فیض بازار ... اسٹریٹ دریا گنج
۱۰۲۲	1045-47	... اسٹریٹ بازار سیتارام دریا گنج
۱۰۲۳	1635	چاہ ... کلاں مسجد "
۱۰۲۴	XIII - 1455	... کلاں مسجد "
۱۰۲۵	1431	کوچہ نیاز خاں "
۱۰۲۶	2021	فیض گنج "
۱۰۲۷	III/620	پھاٹک مفتی والان
۱۰۲۸	X - 678	" "
۱۰۲۹	1447	... بازار سیتارام
۱۰۳۰	2008	فیض گنج۔ دریا گنج

آپ کی مہمان نوازی اس وقت تک مکمل نہیں ہو سکتی جب تک آپ روح افزا کا ایک مفرح گلاس پیش نہ کریں۔

روح افزا

مفرح، مسکن، مقوی شربت

پیاس بجھاتا ہے، تسکین و فرحت بخشتا ہے، گرمیوں کے شدید موسم میں آپ کو چست تندرست اور ٹھنڈا رکھتا ہے ہر جگہ مل سکتا ہے یا براہ راست طلب فرمایئے۔

ہمدرد دواخانہ دہلی

Hamdard DAWAKHANA, DELHI

Adarts (Delhi) Ltd.

جب آپ دہلی تشریف لائیں

آزاد ہند ہوٹل جامع مسجد دہلی

میں قیام فرمائیں جہاں کھانے اور رہائش کا بہترین انتظام ہے

افضل پشاوری مالک آزاد ہند ہوٹل اردو منزل اردو بازار دہلی

ضرورت رشتہ دامادی

ایک لڑکی دوشیزہ خواندہ، پابند صوم و صلوٰۃ امور خانہ داری سے واقف کے لئے ایک لڑکا عمر ۲۰ تا ۲۵ سال تندرست خواندہ برسر روزگار یا برسر ملازمت ہو، ذات پٹھان، شیخ صدیقی یا شیخ فاروقی ہو۔ بقیہ امور دریافت طلب پتہ ذیل پر کریں۔

پتہ یہ ہے:۔ ایم جمیل اینڈ سنز چوک، شہر بنارس (یو۔پی)

T.B. تپ دق

اور پرانے بخار JABRI جبری

... جبری کا استعمال شروع کر کے دس روز میں ہی کرشمہ دیکھو ... ہندوستان کے کونے کونے سے ... اس خوفناک مرض کی جان بچانے والی ... صرف ... جبری ... قیمت ... جبری جگادھری

پتہ:۔ رائے صاحب ایل شریانس اینڈ سنز نمبر ۲۵ جگادھری (مشرقی پنجاب)

دارالسلطنت

۱۰ جون ۱۹۴۸ء

دکان میں قتل

دہلی کی پولیس نے کل ایجرٹن روڈ پر ایک دکان کا تالا توڑ کر کھولا۔ دوکان میں سے ایک نوجوان کی لاش ملی۔ جس کی بابت یہ کہا جاتا ہے کہ اس کو گذشتہ شب دکان میں گلا گھونٹ کر ہلاک کر دیا گیا۔ پولیس نے مقدمہ درج کر لیا ہے اور تحقیقات شروع کردی ہے۔ لیکن ابھی کوئی گرفتاری عمل میں نہیں آئی۔

ٹاؤن ہال میں ایمرجنسی دفتر

مقامی حکومت نے ٹاؤن ہال میں ایک ایمرجنسی آفس کھولنے کا فیصلہ کیا ہے تاکہ حکومت کے تمام حفاظتی انتظامات کو ایک مرکز کے ماتحت کیا جا سکے۔

گرفتاریاں

حفظ امن کے نئے پبلک سیفٹی ایکٹ کے تحت جو گرفتاریاں عمل میں لائی جا رہی ہیں ان کی تعداد ۱۵۰ تک پہونچ گئی ہے۔ آج صبح پولیس نے قرول باغ سے کیمبل پور کے مشہور کانگریسی لیڈر رسالا رام پودہ کو گرفتار کر لیا۔

لیڈی ماونٹ بیٹن کی سرگرمیاں

کل لیڈی ماونٹ بیٹن نے دریا گنج میں راما کرشنا مشن کے ٹپ دق کے اسپتال کا معائنہ کیا۔ آپ نے ڈاکٹروں اور مریضوں سے دیر تک بات چیت کی۔ ایک سپاسنامہ کا جواب دیتے ہوئے لیڈی ماونٹ بیٹن نے کہا کہ وہ راما کرشنا مشن کے شاندار کام کو دیکھ کر بہت خوش ہوئی ہیں۔ اس سے پہلے اسپتال کی مجلس منتظمہ کے صدر سرشنکر لال نے لیڈی ماونٹ بیٹن کا استقبال کیا۔ آپ نے بتایا کہ فسادات سے پہلے تقریباً ایک لاکھ مریض سالانہ اسپتال میں علاج کرانے کے لئے آتے تھے۔ آپ نے دکٹوریہ زنانہ اسپتال کا بھی معائنہ کیا۔

نئی دہلی سے اخبار مساوات کا اجراء

نواب بلڈنگ بہادر گنج نئی دہلی سے جناب ملا سنگھ صاحب آزاد کی زیر ادارت مساوات کا اجرا ہو رہا ہے۔ یہ اخبار پہلے پشاور صوبہ سرحد سے نکلتا تھا ہندو مسلم اتحاد، کانگریسی اصولوں کا پرچار، آزادی کی جنگ اور خدائی خدمت گار تحریک کا زبردست حامی تھا۔ اب یہ جبریہ جلاوطنی کے بعد دہلی سے شائع ہو رہا ہے۔

(باقی صفحہ ۴ پر دیکھیے)

سہارنپور کی خبریں

(بذریعہ ڈاک)

جھگڑا ہو گیا

گذشتہ روز شام کے ۷ بجے کے قریب بازار خلیل گنج میں سنٹرل بنک کے سامنے اکثریت کے فرقے کے دو آدمیوں میں کسی بات پر جھگڑا ہو گیا۔ سنا ہے کہ ایک نے دوسرے کے سر میں بندوق کا کندہ مار دیا جس کی وجہ سے سر میں شدید ضرب آئی۔ اور سر پھٹ گیا۔ زخمی کو فوراً ہسپتال لے جایا گیا۔ لیکن زخمی کی حالت نازک بیان کی جاتی ہے۔

صدر کانگریس کو صدمہ

کل مولوی عبدالحق صاحب ایڈوکیٹ صدر شہر کانگریس کی جوان سال دختر اس دار فانی سے کوچ کر گئی۔ انا للہ وانا الیہ راجعون۔ اللہ تعالیٰ مرحومہ کو اپنے جوار رحمت میں جگہ دیں۔ اور مولوی صاحب و دیگر پسماندگان کو صبر جمیل عطا فرمائے۔ آمین

جلسہ عام

گذشتہ رات حلقہ عربی اسلامیہ کانگریس کمیٹی کے زیر اہتمام محلہ لکھی دروازہ مشعل بل کمبوہان پر ایک جلسہ منعقد ہوا۔ جس میں لالہ بہادر چند سابق صدر ضلع کانگریس کمیٹی و بابو سلیم اسلام ایڈوکیٹ اور سید راغب حسن صاحب نے ہندو مسلم اتحاد پر تقاریر کیں۔ اور اہل شہر سے پر امن رہنے اور افواہوں پر یقین نہ کرنے کی پر زور اپیل کی۔ سامعین پر کافی اثر ہوا۔

آگ لگ گئی

آج شام ساڑھے چار بجے ایم۔ ای۔ ایس کے دفتر میں اچانک آگ لگ گئی۔ فائر بریگیڈ سے بھی آگ پر قابو نہ پایا جا سکا۔ نقصان کا اندازہ ایک لاکھ روپیہ کیا ہے۔

بچہ کٹ گیا

آج جیون پی لائن (جو کہ سہارنپور سے شاہدرہ تک جاتی ہے) کے اسٹیشن کے قریب ایک چھ سات سالہ بچہ ریل کے نیچے آکر کٹ گیا۔ بچہ کو فوراً ہسپتال لے جایا گیا۔ لیکن ہسپتال پہونچنے کے چند منٹ بعد مر گیا۔

(نامہ نگار خصوصی)

بلدوانی جمعیۃ علماء کا تعزیتی جلسہ

بلدوانی ۵ جون (بذریعہ ڈاک) جمعیۃ علماء بلدوانی کی مجلس منتظمہ کا اجلاس دفتر جمعیۃ میں منعقد ہوا۔ جس میں دیگر امور کے علاوہ مولانا حبیب الرحمن صاحب لدھیانوی کی اہلیہ محترمہ کے انتقال پر تعزیت کی تجویز پاس ہوئی۔

ہم زمینداروں کو ختم نہیں کرنا چاہتے ہیں آچاریہ نریندر دیو

سوشلسٹ پارٹی کے اس اعلان سے خوش ہو کر زمیندار ناچنے لگے

نئی دہلی ۱۰ جون۔ اتنا جو سے آمد اطلاعات منظر ہیں کہ یوپی سوشلسٹ پارٹی نے جس کے ممبران ناسک کانفرنس کے فیصلوں کے مطابق یوپی اسمبلی سے علیحدہ ہو گئے ہیں۔ وہاں اپنی انتخابی مہم کو تیز کر دیا ہے وہ عوام کے سامنے اپنا نصب العین ان چند الفاظ میں رکھتے ہیں کہ ہم ملوں، فیکٹریوں اور تجارتی اداروں کو قومی ملکیت بنانے کے لئے جد و جہد کر رہے ہیں۔

ہم مزدوروں اور کسانوں کے اقتصادی اور معاشی حالات کو بہتر بنانا چاہتے ہیں ہم کو کسی پارٹی سے جھگڑا نہیں کرنا چاہیے اور نہ زمینداروں کو تباہ کرنا چاہتے ہیں۔ آچاریہ نریندر دیو نے کہا کہ جب زمینداروں نے اس خوشخبری کو سنا کہ سوشلسٹ پارٹی زمینداروں کو ختم کرنے کا ارادہ نہیں رکھتی تو انہوں نے آچاریہ جی کو حمایت کا یقین دلایا۔ اگرچہ کرنے کو قومی بنانے کی سوشلسٹوں کی پالیسی سے بعض کمیونسٹ سوشلسٹوں کے حامی بن گئے ہیں اور اب اس نقطہ نظر کو مشترکہ کارنامے کے لئے کوشاں ہیں۔

کہا جاتا ہے کہ اگر سوشلسٹ انتخابات میں کامیاب ہو گئے تو وہ موجودہ حکومت کی مخالفت نہیں کریں گے۔ ان کا ارادہ ہے کہ وہ ایک مستحکم اور موثر حزب مخالف قائم کریں گے۔

بعض جوشیلے سوشلسٹوں کا کہنا ہے کہ وہ زمینداری کا استیصال کرتے رہیں گے اور مالگذاری کی وصولیابی دیہی پنچایتوں کے ذریعہ کرائیں گے۔ کچھ اضلاع میں ایسے مزدوروں نے جن کے پاس زمین نہیں ہے فصلوں کے کاٹنے سے انکار کر دیا ہے۔ ان کا مطالبہ ہے کہ ان کو دو بیگھہ فی کس بغیر مالگذاری زمین دی جائے اور ان کی مزدوری کا معقول معاوضہ دیا جائے۔ اسی بات پر ایک جگہ زمینداروں میں اور مزدوروں میں جھگڑا بھی ہو گیا جس میں مزدور پٹ گئے۔ مزدوروں کے کانگریس سے بدظن ہو جانے اور یوپی میں کی جنتا پارٹی کے صدر مسٹر ظہیر الحسنین لاری اور آچاریہ نریندر دیو کے درمیان مفاہمت ہونے سے یوپی کے کانگریسی حلقوں میں تشویش ہو رہی ہے تاہم کانگریس کے اسلحہ خانہ میں گاندھی جی کا نام ایسا موثر حربہ ہے جس کے استعمال سے کانگریسی امیدواروں کو انتخابات میں کامیاب ہو جانے کی قوی امید ہے۔

ہوتا ہے جادہ پیما پھر کارواں ہمارا

(بقیہ صفحہ ۲ کالم ۴)

سے کھیلنے لگے اور ہر طرح بے خانماں ہوئے۔ عین وقت پر تمہاری قربانیاں سامنے نہ آئیں اور تمہارے شاندار ماضی نے جو ساکھ پیدا کی تھی وہ تم کھو بیٹھے۔ تم اس ملک میں پھر سے اپنا اعتماد پیدا کریں اور وہ کر دکھائیں جو ہمارے اسلاف نے کیا تھا۔ محبت، الفت، پریم اور اخلاص کی لہریں ملک میں پھیلا دیں۔ صوفیائے کرام کے طریقوں کو اختیار کریں۔ خواجہ اجمیری کے نقش قدم پر چلیں۔ سلطان الاولیاء خواجہ نظام الدین کی پیروی کریں۔ بہاریں اخوت انسانی اور خدمت خلق کا جو پیغام حضرت شہاب الدین، یحییٰ منیری اور حضرت مخدوم شرف الدین بہاری نے پہنچایا تھا اس کی از سر نو تکمیل کریں، خدا یقیناً ہماری مدد کرے گا اور ہمارے مستقبل کو روشن تر بنائے گا۔

آئندہ آنے والے چند سال قوموں کی موت یا زندگی کا پیغام لائیں گے۔ اب تمہیں اختیار ہے کہ ان میں سے کون سا پیغام پسند کرتے ہو۔ ایک لمحہ بھی ضائع نہیں کیا جا سکتا۔

ہم کو چار پانچ برس ان مصیبتوں کو برداشت کرنا ہے بڑھو اور آگے بڑھو۔ آؤ ہمت کرکے ان جھاڑیوں کو کاٹ ڈالیں اور اپنی سوسائٹی میں ایک نیا انقلاب پیدا کریں۔

اٹھ اور زمیں پہ نیا لالہ زار پیدا کر
نہ آئی ہو جو کبھی وہ بہار پیدا کر
بہار میں تو زمیں سے بہار اگتی ہے
جو مرد ہے تو خزاں میں بہار پیدا کر

چین میں ۳ محاذوں پر سرکاری فوجوں کی کامیابی

شانٹنگ میں ۳ ہزار کمیونسٹ کام آئے بھاگتے ہوئے کمیونسٹوں پر بمباری

نانکنگ ۸ جون۔ یہاں نیم سرکاری حلقوں میں کہا جا رہا ہے کہ چین کی سرکاری فوجوں نے جنگ کے ۳ اہم محاذوں پر اہم کامیابیاں حاصل کی ہیں گذشتہ چند ہفتوں میں وسطی چین کے محاذ پر جس فتح پر فوجی مبصر سب سے بڑی خوشخبری قرار دے رہے ہیں وہ جنوب مغربی ہنان میں حاصل ہوئی ہے جہاں کمیونسٹ فوجیں جو ۳ نامور کمیونسٹ جنرلوں کے ماتحت لڑ رہی تھیں پیچھے ہٹ رہی ہیں۔ طیارے بھاگتے ہوئے سپاہیوں پر بمباری کر رہے ہیں۔ قوم پرستوں نے بہت کافی مال غنیمت ملنے اور ایک کمیونسٹ بریگیڈیر کو گرفتار کرنے کا اعلان کیا ہے۔

اس فتح سے سیناتنگ اور شمالی ہوپی کے صوبے کو جو خطرہ تھا وہ ٹل گیا ہے کہا جاتا ہے کہ سرکاری مشینی دستے بڑھتے ہوئے کمیونسٹوں کے رسل و رسائل کے مرکز ہویانگ سے ۱۵ میل کے فاصلہ پر پہنچ گئے ہیں۔ کہا جاتا ہے کہ جوں جوں کمیونسٹ فوجوں نے پیچھے ہٹنا شروع کیا۔ ہزاروں سپاہی جو ابھی ہونان کی ادرعیں۔ کی بندرگاہ پر پہونچے ہیں۔ محاذ جنگ کو روانہ ہو رہے ہیں گذشتہ ۴۸ گھنٹوں میں ان کو کافی کامیابی ہوئی ہے۔ جنوب مغربی شانٹنگ میں جنوبی چین کی سرکاری فوجوں نے خوفناک جنگ کے بعد اس کو کمیونسٹوں سے خالی کرا لیا ہے اس جگہ ۳ ہزار کمیونسٹ صرف ایک ہی لڑائی میں مارے گئے۔

بنا دیا یہودی حکومت کو تسلیم کرنے سے انکار کر دیا اور اس طرح عربوں کی حمایت کی۔

تجویز نمبر ۲ مسلمانان مرادآباد کا یہ جلسہ اخبار پربھات کے اس ایڈیٹوریل جس میں قرآن پاک اور حضور اکرم پر گستاخانہ حملے کئے ہیں بہ نظر حقارت دیکھتا ہے۔ اور اخبار پربھات کو متنبہ کرتا ہے کہ وہ اس قسم کی حرکات سے مسلمانوں کے جذبات سے نہ کھیلے۔ ہم قرآن کو خدا کی کتاب اور سچی کتاب سمجھتے ہیں ہمارا یقین ہے کہ یہودجس طرح سینکڑوں برس سے ذلت کی زندگی بسر کر رہے ہیں اسی طرح آئندہ بھی دربدر مارے مارے پھریں گے۔ امریکہ اور روس کی امداد ان کو خدائی عذاب سے نہیں بچا سکتی۔ نجات صرف خدا کا راستہ کو چھوڑنے سے حاصل ہو سکتی ہے۔

اور یہ جلسہ حکومت سے مطالبہ کرتا ہے کہ ایسے شرارت پسند اخبارات سے بازپرس کرنی چاہیئے۔

اس کی تائید مولانا محمد حیات صاحب نے فرمائی۔

ساورکر کے مقدمہ کی پیروی

ڈاکٹر جیکر نے انکار کر دیا

بمبئی ۹ جون۔ پریوی کونسل کے سابق ممبر ڈاکٹر ایم۔ آر۔ جیکر نے آل انڈیا ہندو مہا سبھا کے سابق صدر مسٹر وی۔ ڈی ساورکر کے مقدمہ کی پیروی کرنے سے انکار کر دیا ہے۔

اطلاع ملی ہے کہ مہاراشٹر صوبائی ہندو مہا سبھا کی قائم کردہ ڈیفنس کمیٹی نے جو کہ مسٹر ساورکر کی امداد سے لڑنا ہے کے مقدمہ کی پیروی کے لئے انتظامات کر رہی ہے۔ ڈاکٹر جیکر سے مسٹر ساورکر کا مقدمہ لینے کی درخواست کی تھی لیکن ڈاکٹر جیکر نے "دوسری مصروفیات" کی وجہ سے معذوریت کا اظہار کیا ہے۔

مرادآباد کی خبریں

۹ جون ۱۹۴۸ء

جلسہ ملتوی

نائب صدر جمعیۃ علماء ضلع مرادآباد اطلاع دیتے ہیں کہ جمعیۃ علماء ضلع مرادآباد کا جو جلسہ چندوسی میں ہونے والا تھا چندوسی کی موجودہ فضا کے باعث ملتوی کر دیا گیا ہے۔ چندوسی میں ہے۔ تا وقتیکہ حالات تعلیمی اس کی اجازت نہیں دیتے کہ وہاں ضلع کا جلسہ کیا جا سکے۔ لہٰذا تمام اراکین ضلع کو ترتیب دینا چاہیئے کہ مرسلہ پمفلٹ منسوخ کیا جاتا ہے آئندہ جلسہ کی تاریخ کے لئے دوسرے اعلان کا انتظار فرمائیں۔ جو بعد میں تمام اراکین کی خدمت میں بھیجا جائے گا۔

جلسہ معراج النبیؐ

رات مسلمانان مرادآباد کا ایک جلسہ عام محلہ ... میں ہوا۔ اس جلسہ میں حضرت مولانا محمد ... نے معراج اور اس کے نکات پر سیر حاصل تقریر فرمائی۔ مولانا اشتیاق حسین صاحب ناظم جمعیۃ علماء ضلع مرادآباد نے تجویز پیش کرتے ہوئے فرمایا۔ کہ فلسطین کے مسئلہ میں امریکہ اور روس جیسی خود غرض حکومتیں مداخلت کر رہی ہیں جنگ فلسطین عربوں کے ہاتھ میں ہے۔ ہم مسلمان ... عربوں کے ساتھ ہیں ہم کسی طرح برداشت نہیں کر سکتے کہ فلسطین تقسیم ہو۔

مسلمانان مرادآباد کا یہ جلسہ عربوں کے اس مطالبہ کو سراہتا ہے کہ فلسطین عربوں کا ہے اس میں کسی بھی غیر کا حصہ برداشت نہیں کیا جا سکتا ہے۔ اور نہ فلسطین کو تقسیم کیا جا سکتا ہے۔ معقولیت پر مبنی سمجھتا ہے۔ اور عربوں کو یقین دلاتا ہے کہ ہندوستان کے مسلمان عربوں کے ساتھ ہیں۔

نیز حکومت ہند کو مبارکباد دیتا ہے کہ اس نے تمام

فسادات بہاولپور

مظلوموں کی اعانت کا اسلامی فرض علمائے حق نے کس طرح ادا کیا

ہزاروں اشخاص نے ایک فتوی سے متاثر ہو کر لوٹا ہوا مال واپس کر دیا

دہلی ۱۰ جون۔ علمائے حق نے نازک سے نازک وقت میں ہمیشہ اپنا اسلامی فرض ادا کیا ہے اور اس کے لئے انہوں نے بڑی سے بڑی قیمت ادا کی ہے ریاست بہاولپور میں ہندوؤں اور غیر مسلموں کو جان کے لالے پڑ گئے۔ مگر علمائے حق نے صرف عوام کا ساتھ دینے سے انکار کر دیا بلکہ انہیں اسلام کی روشن تعلیم کے ذریعہ ان کا فرض یاد دلایا اور غیر مسلموں کی جان و مال کے تحفظ کے لئے اپنی ساری قوت صرف کر دی۔ ۶ ستمبر کو فساد ہوا اور ۱۹ ستمبر کو بہاولپور کے شیخ الجامعہ کا فتوی شائع ہوتا ہے کہ مسلمانوں کے لئے غیر مسلموں کا مال قطعی حرام ہے اور انکی جان اور عزت و آبرو کا تحفظ ہر مسلمان کا مذہبی فریضہ ہے۔ علمائے کرام کا یہ فتوی جو ۱۹ ستمبر ۴۷ء کو بصورت اشتہار شائع ہوا ہمیں حضرت مولانا حبیب الرحمن صاحب لدھیانوی کے توسط سے حاصل ہوا ہے جسے ہم مولانا محترم کے شکریہ کے ساتھ ذیل میں درج کرتے ہیں۔

استفتاء

کیا فرماتے ہیں علمائے دین اس بارے میں کہ جو ہندو اپنے گھروں کو مقفل کرکے سامان چھوڑ کر شہر سے چلے گئے ہیں ان لوگوں کی قفل شکنی کرنا۔ ان کا سامان لوٹ کر اپنے گھروں میں لے جانا اور استعمال میں لانا اور مسلمانوں کا فاسق ہو کر حلال طیب سمجھ کر کھانا پینا استعمال کرنا شرعاً جائز ہے؟

اگر مسلمان لاعلمی کی وجہ سے ایسا سامان قبضہ میں کر چکے ہوں تو علم ہو جانے کے بعد انہیں کیا کرنا چاہیئے؟

خاکسار
تاج محمد درانی۔ ڈپٹی انسپکٹر مدارس اسلامیہ بہاولپور
۱۹ ستمبر ۱۹۴۷ء

الجواب

جو غیر مسلم پاکستان کے حدود کے اندر رہتے ہیں ان کے مال، جان، عزت سب محفوظ اور معصوم ہیں۔ ان سے کسی قسم کا تعرض کرنا۔ لوٹ کر گھر لانا قفل شکنی کرنا سب قطعی حرام ہے اس کو مال غنیمت قرار دینا حرام کو حلال کرنا ہے جو کفر تک پہنچاتا ہے ہاں جو غیر مسلم قوم آلات جنگ کا استعمال کرکے جنگ کرے اس کا مال، مال غنیمت ہے گروہ مسلمان بادشاہ اور اس کی فوجی جماعت کے لئے ہے دوسرے لوگوں کے لئے جائز نہیں۔ ایسے مال کی تقسیم بادشاہ وقت اپنے ہاتھوں شرعی قوانین کے مطابق کرے گا۔ اگر لاعلمی میں ایسا ہوا ہے تو فوراً ایسے مال کو واپس کر دینا چاہیئے۔ واللہ اعلم

مولوی غلام محمد صاحب گھوٹوی۔ بہاولپور

اس فتوی کی اشاعت کا نتیجہ یہ ہوا کہ ہزاروں فرزندان توحید نے لوٹا ہوا مال واپس کر دیا۔

امرتسر میں دو سکھ خاندانوں میں فساد

چار آدمی قتل ہو گئے

امرتسر ۹ جون۔ چوک بابا اٹل سے چار سکھوں کے قتل کی خبر موصول ہوئی ہے۔ کہا جاتا ہے کہ دو سکھ خاندانوں میں سخت فساد ہو گیا۔ اور چار سکھ قتل اور کچھ زخمی ہوئے۔ ڈاکٹر ہری سنگھ بانی سکھ ایڈیٹر روزنامہ ڈاکٹر (گورمکھی) اور ان کے سات رشتہ دار گرفتار کر لئے گئے۔

بعد کی اطلاع ہے کہ مقتول حکیم گیند سنگھ اور ان کے

نوٹس برائے اطلاع عام

بموجب دفعہ ۶ (۱) ایسٹ پنجاب ایڈمنسٹریشن انتظام جائداد جس کا نفاذ صوبہ دہلی میں بھی کر دیا گیا ہے۔ کسٹوڈین جن جائدادوں کا قبضہ لینا چاہتے ہیں ان کی فہرست بذریعہ گزٹ شائع کرتے ہیں اور دفعہ مذکورہ کے بموجب اگر کوئی شخص چاہے تو ایک ماہ تاریخ گزٹ کے اندر اندر اعتراض کر سکتا ہے۔

فہرست جائدادہائے ... کسٹوڈین صاحب ... حسب احکامات ... گزٹ میں شائع کی جاتی ہے ... مالکان یا ساکنین جائداد ... اپنی درخواست ... بمقام ... دفتر ... ۵ بجے اور قیام ... دفتر ... تک تشریف لا کر ... درخواست دیں ... صاحبان جو بلا اجازت ... مقیم ہیں ...

سکریٹری ... جمعیۃ علماء ہند

فہرست جائداد جن کا قبضہ کسٹوڈین نے بذریعہ گزٹ نمبر (۳) مورخہ ۲۰ مئی ۱۹۴۸ء لیا

نمبر شمار	تفصیل جائداد	علاقہ
۸۵۹	فلیٹ نمبر ۲-۱۲۲۵۶	پہاڑ گنج
۸۶۰	12250/10	جمال الدین بلڈنگ
۸۶۱	12/1 - 19	پہاڑ گنج
۸۶۲	9300	سبزی منڈی
۸۶۳	8674	روشن آرا روڈ سبزی منڈی
۸۶۴	8673	〃
۸۶۵	(زیریں) 13283	مغلپورہ
۸۶۶	(کل) 10/2050	۲ ایسٹ پارک روڈ قرولباغ
۸۶۷	6/581	مسجد روڈ قرولباغ
۸۶۸	6/1408	ذاکر جوشکا لین
۸۶۹	(کل) 21	رہتک روڈ
۸۷۰	کل 6/1422	ایسٹ پارک روڈ
۸۷۱	دل کش	رہتک روڈ
۸۷۲	(کل) ... 6-XVI	گرپرشاد
۸۷۳	کل 11-788	ایسٹ پارک لین
۸۷۴	4500	مغلپورہ
۸۷۵	4503	〃
۸۷۶	4523	〃
۸۷۷	4859	〃
۸۷۸	4903	پولیس اسٹیشن قرولباغ
۸۷۹	4906	〃
۸۸۰	4907	〃
۸۸۱	5354	بنرلی
۸۸۲	5438	〃
۸۸۳	5464	〃
۸۸۴	5471 - 72	بازار پولیس اسٹیشن
۸۸۵	5496	روشن آرا روڈ
۸۸۶	5465	〃
۸۸۷	5535	بنرلی - قرولباغ
۸۸۸	فلیٹ نمبر ۱۲	بستی ہرپھول سنگھ صدر بازار
۸۸۹	1/165	گانان پاڑہ سول لائن کشمیری گیٹ
۸۹۰	2/459	تیلی پورہ ... روڈ قرولباغ
۸۹۱	1/379	... قرولباغ
۸۹۲	11/2479-80	قرولباغ
۸۹۳	1/10	کشمیری گیٹ
۸۹۴	1321	دھوبی والا کشمیری گیٹ
۸۹۵	4/5	گلی ... کشمیری گیٹ
۸۹۶	1/98	گلی چنار کھجور
۸۹۷	1/104	گلی دفتریان
۸۹۸	1358	دھوبی والا
۸۹۹	XI. 2479-80	دریا گنج دہلی
۹۰۰	1/184	کشمیری گیٹ
۹۰۱	35 C	بابر روڈ نئی دہلی
۹۰۲	27	〃
۹۰۳	XIV. 13724	شیدی پورہ قرولباغ
۹۰۴	13732-45	〃
۹۰۵	13761	〃
۹۰۶	13762	〃
۹۰۷	13760	〃
۹۰۸	13759	〃
۹۰۹	13790	〃
۹۱۰	13788	〃
۹۱۱	13789	〃
۹۱۲	13787	〃
۹۱۳	13786	〃

نمبر شمار	تفصیل جائداد	علاقہ
۹۱۴	13795	شیدی پورہ قرولباغ
۹۱۵	13796	〃
۹۱۶	13797	〃
۹۱۷	13796	〃
۹۱۸	13794	〃
۹۱۹	13791	〃
۹۲۰	13912-13	〃
۹۲۱	13916	〃
۹۲۲	13909	〃
۹۲۳	13867	〃
۹۲۴	13868	〃
۹۲۵	13869	〃
۹۲۶	13870	〃
۹۲۷	13871	〃
۹۲۸	13873	〃
۹۲۹	13872	〃
۹۳۰	13874	〃
۹۳۱	13875	〃
۹۳۲	13876	〃
۹۳۳	13877	〃
۹۳۴	13878	〃
۹۳۵	13879	〃
۹۳۶	13880	〃
۹۳۷	[illegible]	〃
۹۳۸	13883	〃
۹۳۹	[illegible]	〃
۹۴۰	[illegible]	〃
۹۴۱	13885	〃
۹۴۲	13886	〃
۹۴۳	13887	〃
۹۴۴	13888	〃
۹۴۵	13891-92	〃
۹۴۶	13893-	〃
۹۴۷	13899	〃
۹۴۸	13499	〃
۹۴۹	13494	〃
۹۵۰	13511	〃
۹۵۱	13513	〃
۹۵۲	13512	〃
۹۵۳	13549-52	〃
۹۵۴	13555	〃
۹۵۵	13556	〃
۹۵۶	13557-8	〃
۹۵۷	13559-60	〃
۹۵۸	13567-	〃
۹۵۹	13543	〃
۹۶۰	13522	〃
۹۶۱	13523	〃
۹۶۲	13531	〃
۹۶۳	13532	〃
۹۶۴	13533	〃
۹۶۵	13514	〃
۹۶۶	13534	〃
۹۶۷	13534	〃
۹۶۸	13536	〃
۹۶۹	13903	〃
۹۷۰	13905	〃

(باقی صفحہ ۴ پر ملاحظہ کیجئے)

ایک ماہ کے اندر ہندوستانی فوجیں کشمیر کی سرزمین سے حملہ آوروں کو نکال باہر کردیں گی

مسٹر لیاقت علیخاں وزیراعظم پاکستان پھر میدان خطابت میں

ہندوستان کے خلاف کہنہ و فرسودہ الزامات کا اعادہ

کراچی ۱۰ رجون ۔ مسٹر لیاقت علی خاں وزیراعظم پاکستان نے ایک بیان میں ہندوستان کے اس اعتراض کا ذکر کیا جو ہندوستان نے مہاجرین اور نسل کشی کے سلسلہ میں کشمیر کے اخبارات کی تردید کے سلسلہ میں کیا ہے۔ لیاقت علی خاں نے کہا موسم گرما کے شروع ہوتے ہی ہندوستان نے کشمیر میں فوجی کارروائی شروع کردی ہے اور وہ طاقت سے اس کا فیصلہ چاہتا ہے۔ انہوں نے پاکستان کی سرحدی حدود کے متعلق تذکرہ کرتے ہوئے کہا کہ پاکستان خاموش رہا اس لئے کہ وہ ہندوستان سے دوستانہ تعلقات رکھنا چاہتا تھا۔ انہوں نے کہا اب یہ امید ہے کہ پاکستان کو زیادہ صبر سے کام لینا ہوگا۔ اور ہندوستان بہتر طریقہ کار اختیار کرے گا۔

ہندوستان نے جو ناگڑھ، نسل کشی اور معاہدہ کی خلاف ورزی کی شکایات پر احتجاج کیا ہے۔ وہ نیا نہیں ہے۔ اس سے قبل بھی ہندوستانی وفد نے کئی مرتبہ اعتراض کیا لیکن وہ کسی کو متاثر نہیں کرسکے سمجھا جاتا ہے کہ نسل کشی اور خلاف ورزی کے الزامات بے بنیاد ہیں۔ اگر یہ بے بنیاد ہیں تو ہندوستان ان سے اس قدر خائف کیوں ہے ہندوستان نے جس زور و شور سے احتجاج کیا ہے اس سے یہ ظاہر ہوتا ہے کہ ہندوستان کو اپنے معاملہ کی صحت کا اس قدر یقین نہیں ہے جتنا کہ وہ دنیا کو دلانا چاہتا ہے۔ لیاقت علی خاں نے کہا کہ اس سلسلہ میں مجلس تحفظ نے ۳ رجون کو جو فیصلہ کیا ہے اس سے کسی کو تعجب نہیں ہونا چاہیے بلکہ تعجب کی بات یہ ہے کہ گذشتہ دسمبر میں ہندوستان نے ہی کشمیر کے معاملہ کو اقوام متحدہ کے سامنے پیش کیا اور اب خود کشمیر کمیشن اور مجلس تحفظ کے فیصلے سے انحراف کر رہا ہے۔ مجلس تحفظ نے اس وقت اس بحث میں یہ سمجھا کہ ہندوستان کا مطلب حل ہو گیا لیکن کشمیری لڑائی کو سخت سردی کا زمانہ گذر گیا۔ اب موسم گرما شروع ہو چکا ہے۔ اور ہندوستان پھر فوجی طاقت سے آزاد کشمیر کے میدانی علاقوں پر قبضہ حاصل کرنا چاہتا ہے۔ ہندوستانی ہوائی جہاز پاکستان کی سرحد کے گاؤں پر حملے کرنے سے دریغ نہیں کر رہے۔ حال ہی میں ہندوستانی ہوائی جہازوں نے گاؤں [illegible] پر ہوائی حملہ کیا جس میں ۲ آدمی ہلاک اور دس زخمی ہوئے۔ کشمیر کے جن علاقوں پر ہندوستانی فوجوں نے قبضہ کرلیا ہے ان میں وہ نہایت بے رحمانہ ظلم و ستم کو روا رکھ رہے ہیں۔ حکومت ہند دراصل کشمیر جا بجا ہر اس شخص کو کشمیر سے باہر نکال دینا چاہتی ہے جو کشمیر کے پاکستان میں شامل ہونے کے حق میں ووٹ دے تاکہ کشمیر میں ایک آزاد اور غیر جانبدارانہ استصواب ہی نہ ہو سکے۔

آج شہر میں پولیس اور فوج گشت کرے گی

دہلی ۹ رجون ۔ شہر میں امن برقرار رکھنے اور شہریوں میں اعتماد پیدا کرنے کے سلسلے میں کل پولیس ہیڈکوارٹر میں ایک میٹنگ زیر صدارت مسٹر ایس ار چودھری انسپکٹر جنرل پولیس منعقد ہوئی۔ میٹنگ میں فیصلہ ہوا کہ ۱۰ رجون کی شام کو اور ۱۱ رجون کی صبح کو ملٹری اور پولیس شہر میں مارچ پاسٹ کریں۔ اس کے علاوہ ایمرجنسی کی صورت میں پولیس دستوں کو ضروری ہدایات دینے کے لئے پولیس کی زیر نگرانی ایک کنٹرول روم بنایا جا رہا ہے۔ ۱۰ رجون سے ملٹری اور پولیس شہر میں باقاعدہ گشت کرے گی۔ بیان میں لوگوں سے اپیل کی گئی ہے کہ وہ پرامن رہیں اور شرارتی عنصروں کو دبانے میں حکومت کی مدد کریں۔

سکھ حوالدار گرفتار

دہلی ۱۰ رجون ۔ دلی پولس نے چاندنی چوک میں ایک سکھ حوالدار کو گرفتار کیا ہے جو فوجی وردی پہنے ہوئے تھا۔ دس سیر چاندی کے زیورات بیچ رہا تھا۔ پولس کے پوچھنے پر ملزم نے یہ اقرار کرلیا کہ اس نے یہ زیور مشرقی پنجاب کے فرقہ وارانہ جھگڑوں کے وقت امرتسر میں لوٹے تھے۔

بموں کی چوری

پانچ بکس جس میں دو سو بم تھے دہلی فرید آباد کے درمیان حکومت ہند کی اسلحہ کی ایک گاڑی سے چرالئے گئے۔ پولس کا ایک خاص اسٹاف اس بارہ تحقیقات کر رہا ہے۔ یہ چوری کسی زبردست سازش کا نتیجہ سمجھی جاتی ہے۔

ریوالوروں اور کارتوس کی برآمدگی

تین بکس جن میں ۱۵ ریوالور تین ہزار کارآمد کارتوس اور ۳۰۰ بم کی ایک رائفل تھی۔ دہلی ریلوے اسٹیشن میں گم شدہ سامان کے دفتر سے ملے۔ یہ بکس جن کا دوسرے سامان کے ساتھ نیلام ہونے والا تھا۔ ان پر فوراً پولس نے قبضہ کرلیا۔ خیال کیا جاتا ہے کہ یہ سامان گذشتہ اگست سے پہلے لایا گیا تھا۔

میونسپل اسٹالیں

میونسپل اسٹالوں کے لئے ٹرنسفر کے لئے شرنارتھیوں کی طرف سے جو درخواستیں موصول ہوئی ہیں۔ دہلی میونسپل کمیٹی ان کی ۱۱ اور ۱۲ رجون کو تین بجے سے ۲ بجے تک جانچ پڑتال کرے گی۔ جو لوگ پڑولوں پر بیٹھے ہوئے ہیں انھیں چاہیے کہ وہ اپنی درخواستوں کی رسیدیں اپنے پاس تیار رکھیں جن کے پاس رسیدیں نہیں ہوں گی ان کی درخواستیں مسترد ہوسکتی ہیں۔

دو ضروری اعلان

درگاہوں، خانقاہوں اور مزارات کے متولیوں

سجادہ نشینوں کو اطلاع دی جاتی ہے کہ اولیائے کرام، علمائے عظام اور فقرائے نیک نام کے عرس یا فاتحہ خوانی جن جن تاریخوں میں ہوتی ہے یا فسادات سے پہلے ہوتی تھی ان تاریخوں سے سکریٹری خدام خلق اردو بازار جامع مسجد دہلی کو علد از جلد مطلع فرمائیں۔ تاکہ ان کی مرمت اور ان کا انتظام ہو سکے۔

نیز ان عربی خواندہ اصحاب کو جو مولوی، فاضل یا فارسی جوں اور خالی شدہ مساجد کی امامت سنبھالیں اور دیگر ضروریات مساجد پوری کرنے کے لئے اپنے نام پیش کرسکیں۔ مطلع کیا جاتا ہے کہ وہ اپنی درخواستیں بنام سکرٹیری احرار خدام خلق اردو بازار جامع مسجد دہلی کو بھیجکر ممنون فرمائیں۔

حیدرآباد کی اقتصادی ناکہ بندی کی افواہیں بے بنیاد ہیں

لندن پریس کانفرنس میں ہندوستانی ہائی کمشنر کا بیان

لندن ۱۰ رجون ۔ ہندوستانی ہائی کمشنر متعینہ لندن مسٹر وی کے کرشنا مینن نے کل یہاں کی ایک پریس کانفرنس میں اس امید کا اظہار کیا کہ ایک ماہ کے اندر حملہ آوروں کو کشمیر سے نکال باہر کیا جائیگا۔ آپ نے کہا ہم صرف یہ چاہتے ہیں کہ ہماری حدود سلطنت پر کوئی جارحانہ کارروائی نہ کرے۔ جیسے آپ جانتے ہیں کہ آج دنیا کے اندر کوئی حکومت ایسی نہیں ہے جو حکومت ہند سے زیادہ نزاعی مسئلہ کا پرامن تصفیہ کی خواہاں ہو۔ کشمیر کو آج اقتصادی مشکلات سے دوچار ہونا پڑ رہا ہے لیکن میں کہنا ہوں کہ بعض شکایات ہیں جو سیاح کشمیر کی سیر کرنا چاہتے ہیں اب وہ بلا خوف وخطر جاسکتے ہیں۔

پنڈت نہرو کے عزم لندن کے متعلق مسٹر مینن نے کہا کہ وہ شاید مولانا آزاد کے ساتھ اکتوبر میں آئیں گے۔

ہندوستان میں فرانسیسی اور پرتگیزی مقبوضات کے بارے میں آپ نے کہا کہ ہم دونوں ملکوں سے دوستانہ طور پر گفت وشنید کر رہے ہیں۔ اسٹرلنگ قرضہ جات پر تبصرہ کرتے ہوئے ہندوستانی ہائی کمشنر نے اظہار کیا کہ ہند اور برطانیہ کے نمائندوں کے درمیان دوستی کی فضا کے اندر اسٹرلنگ کے بارے میں بات چیت جاری ہے۔ ہندوستان کو ہماری مشینوں کی ضرورت ہے اور وہ برطانیہ سے حاصل کرنے کی کوشش کریں گے۔

کشمیر اور حیدرآباد کی تشویش کے بارے میں ہندوستانی ہائی کمشنر نے بتایا کہ ریاستی عوام ہی کو اپنے مستقبل کے بارے میں طے کرنا ہے۔ کشمیر پر ہندوستان کا کوئی دباؤ نہیں ہے۔ وہاں کے نظام حکومت میں نہ تو ہندوستان کا کوئی افسر شامل ہے اور نہ کوئی مشیر بلکہ پورا نظام کشمیریوں کے ہاتھ میں ہے۔ جہاں تک حیدرآباد کا تعلق ہے بالفرض محال اگر وہ خود مختار بھی رہے تو وہ اپنی دفاع اور رسل ورسائل کے متعلق کیا کرسکتا ہے۔ اگر وہ ہندوستان کے ساتھ شامل نہیں ہوتا ہے تو اس کا مستقبل بہت سنگین ہوجائیگا۔ یہ افواہیں کہ حیدرآباد کی اقتصادی ناکہ بندی کردی جائیگی سراسر بے بنیاد ہیں۔

کراچی کے مسئلہ پر پاکستان جھک گیا۔ آمدنی سندھ کو ملا کریگی

حیدرآباد سندھ کے ایک جلسہ میں مسٹر لیاقت علیخاں کی تقریر

کراچی ۹ رجون حیدرآباد سندھ کے ایک جلسہ عام میں تقریر کرتے ہوئے مسٹر لیاقت علیخاں نے کراچی کی سندھ سے علیحدگی کے بارے میں کہا کراچی سے حکومت پاکستان کو جو آمدنی ہو رہی تھی اس میں ایک پائی کی بھی کمی نہ ہوگی جلسہ کی صدارت کے فرائض میراں محمد شاہ وزیر خارجہ نے انجام دیئے۔ آپ نے کراچی کے مستقبل کی بابت سندھیوں کے شبہات کا ذکر کیا تھا۔ مسٹر لیاقت علیخاں نے کہا کہ کراچی کو پاکستان کا دارالسلطنت بنانے سے سندھیوں کو سب سے زیادہ فائدہ ہوگا۔ سندھ نے اس سلسلہ میں نکلنے کی مثال دی اور بتایا کہ کراچی کی ترقی کے لئے ایک ارب روپیہ کے درمیان روپیہ صرف کرے گی۔ کراچی کی آبادی اس وقت ۹ لاکھ ہے اس وقت تک ۳۰ لاکھ ہو جائے گی آپ نے یہ بھی کہا کہ کراچی کو دنیا کی سب سے بڑی اسلامی سلطنت کے شایان شان بنایا جائے گا۔ مسٹر لیاقت علیخاں نے تیام پاکستان کے بعد سے پاکستان کو جن مصائب اور مشکلات کا سامنا کرنا پڑا ان کا ذکر کیا اور کہا یہ ہو سکتا ہے کہ پاکستان کی ترقی کی رفتار سست ہو لیکن اس میں کوئی شبہ نہیں کہ پاکستان برابر ترقی کر رہا ہے اور دن بدن مضبوط ہو رہا ہے آخر میں آپ نے لوگوں سے باہمی اختلافات کو ختم کرکے متحد ہونے کی اپیل کی۔ آپ نے کہا صرف اسی صورت میں پاکستان غیر ملکی حملہ سے محفوظ رہ سکتا ہے بعد میں آپ نے سندھی ہندوؤں سے ملاقات کی اور ان کو اطمینان دلایا کہ اور اس بات پر اظہار افسوس کیا کہ سندھیوں کو ہر قسم کی سہولتیں دینے کے باوجود یہاں سے بھاگے چلے جا رہے ہیں بعد میں ایک دعوت میں تقریر کرتے ہوئے آپ نے کہا کہ سندھی اور مہاجر کا فرق دور ہو جانا چاہیے ان دونوں کی بقا سندھ سے ہے اگر سندھ ترقی کرنا ہے تو دونوں ترقی کریں گے ورنہ دونوں نقصان اٹھائیں گے آپ نے یہ بھی کہا کہ پسماندہ لوگوں کی ترقی پاکستان کا سب سے پہلا فرض ہے۔ آپ نے ان لوگوں کی بھی مذمت کی جو سندھی اور مہاجر کا فرق پیدا کر رہے ہیں مسٹر لیاقت علیخاں بیرک ... حیدرآباد پہنچے تھے آپ یہاں دس گھنٹے ٹھہرے آپ نے ۳ جلسوں میں تقریریں کی اور ہندو مسلمانوں کے کیمپوں کا معائنہ کیا

لاہور ۹ رجون ۔ آج مغربی پنجاب کے گورنر سر فرانسس موڈی نے اس مقام کا معائنہ کیا۔ جہاں دریائے ستلج سے نہر کھودی جا رہی ہے ۔ اس نہر کو دیپالپور کی نہر سے ملانے کا منصوبہ کیا گیا ہے۔

۱۰۳۱	XI-3434	کوچہ چیلان - دریاگنج	
۱۰۳۲	XI.3418/3419	"	"
۱۰۳۳	3394/3395	"	"
۱۰۳۴	3395	"	"
۱۰۳۵	XI.3386	"	"
۱۰۳۶	3229	فیض گنج	"
۱۰۳۷	XI.3388-89	"	"
۱۰۳۸	XI.18/1402 فلیٹ نمبر	"	"
۱۰۳۹	1949	"	"
۱۰۴۰	1972-73	"	"
۱۰۴۱	1956	"	"
۱۰۴۲	1955	"	"
۱۰۴۳	1919	"	"
۱۰۴۴	XI-1887	فیض گنج - دریاگنج	
۱۰۴۵	1936	"	"
۱۰۴۶	پلاٹ نمبر ۴۷ - علیہ بلڈنگ	جی - بی روڈ	
۱۰۴۷	3009 فضل الدین بلڈنگ	"	"
۱۰۴۸	2428	پھاٹک بڑا بیگ - حوض قاضی	
۱۰۴۹	1928-29	نئیں گنج	دریاگنج
۱۰۵۰	2247	کوچہ کاشغری	"
۱۰۵۱	1947	فیض گنج	"
۱۰۵۲	3211	کوچہ چیلان	"
۱۰۵۳	3201	"	"
۱۰۵۴	3202	کوچہ چیلان	"
۱۰۵۵	3427	"	"
۱۰۵۶	3203	کوچہ بہرام خاں	"
۱۰۵۷	3204	"	"
۱۰۵۸	3205	"	"

نوٹس برائے اطلاع عام

نمبر	تفصیل جائداد	پتہ
۹۶۱	13906	شیشہ پارہ - سوئیوالان
۹۶۲	13905	"
۹۶۳	13904	"
۹۶۴	13903	"
۹۶۵	13716	"
۹۶۶	13718	"
۹۶۷	13719	"
۹۶۸	13717	"
۹۶۹	13711-16	"
۹۷۰	13859	"
۹۷۱	13859	"
۹۷۲	13860	"
۹۷۳	13861	"
۹۷۴	13862	"
۹۷۵	13863	"
۹۷۶	13864-66	"
۹۷۷	13866	"
۹۷۸	13820	"
۹۷۹	13821	"
۹۸۰	13822	"
۹۸۱	13823	"
۹۸۲	13824	"
۹۸۳	13825	"
۹۸۴	13849	"
۹۸۵	13851	"
۹۸۶	13855	"
۹۸۷	13852	"
۹۸۸	13850	"
۹۹۹	13049	"
[illegible]	13854	"
[illegible]	13854	"
۱۰۰۲	13848	"
۱۰۰۳	13838	"
۱۰۰۴	13136	"
۱۰۰۵	13840-41	"
۱۰۰۶	13842	"
۱۰۰۷	4093	"
۱۰۰۸	13843	"
۱۰۰۹	13845	"
۱۰۱۰	13846	"
۱۰۱۱	13847	"
۱۰۱۲	2244	کوچہ کاشغری - دریاگنج
۱۰۱۳	2245	"
۱۰۱۴	2246	"
۱۰۱۵	2248	"
۱۰۱۶	2240	"
۱۰۱۷	1850	گلی قاسم جان - بلیماران
۱۰۱۸	1541	گلی ... - دریاگنج
۱۰۱۹	572	چاندنی محل
۱۰۲۰	4402	فیض بازار، ڈیوڈ اسٹریٹ دریاگنج
۱۰۲۱	6	فیض بازار ڈیوڈ اسٹریٹ دریاگنج
۱۰۲۲	1045-47	... اسٹریٹ - بازار سیتارام دریاگنج
۱۰۲۳	1635	چاہ رہٹ کالی مسجد
۱۰۲۴	XIII-1455	عقب کلاں مسجد
۱۰۲۵	1431	کوچہ نیاز خاں
۱۰۲۶	2021	فیض گنج
۱۰۲۷	III/620	پھاٹک مفتی والان
۱۰۲۸	X-678	"
۱۰۲۹	1447	عقب ... بازار سیتارام
۱۰۳۰	2008	فیض گنج - دریاگنج

آپ کی مہمان نوازی اس وقت تک مکمل نہیں ہوسکتی جب تک آپ روح افزا کا ایک مفرح گلاس پیش نہ کریں۔

روح افزا

مفرح، مسکن، مقوی شربت

پیاس بجھاتا ہے، تسکین و فرحت بخشتا ہے، گرمیوں کے شدید موسم میں آپ کو چست تندرست اور ٹھنڈا رکھتا ہے ہر جگہ مل سکتا ہے یا براہ راست طلب فرمایئے۔

ہمدرد دواخانہ دہلی

Hamdard DAWAKHANA, DELHI

Adarts (Delhi) Ltd.

جب آپ دہلی تشریف لائیں

آزاد ہند ہوٹل جامع مسجد دہلی

میں قیام فرمائیں جہاں کھانے اور رہایش کا بہترین انتظام ہے

افضل پشاوری مالک آزاد ہند ہوٹل اردو منزل اردو بازار دہلی

ضرورت رشتہ دامادی

ایک لڑکی دوشیزہ خواندہ، پابند صوم وصلوٰۃ امور خانہ داری سے واقف کے لئے ایک لڑکا عمر ۲۰ تا ۲۵ سال تندرست خواندہ، برسر روزگار یا برسر ملازمت ہو، ذات پٹھان، شیخ صدیقی یا شیخ فاروقی ہو۔ بقیہ امور دریافت طلب پتہ ذیل پر کریں۔

پتہ یہ ہے:- ایم جمیل اینڈ سنز، چوک، شہر بنارس (یو، پی)

تپ دق T.B.

اور پرانے بخار کا جبری JABRI

مریضو! اب ... جبری کا استعمال شروع کرکے دس روز میں ہی کرشمہ دیکھو ... جب ... ہندوستان کے کونہ کونہ سے ... [illegible]

پتہ: ... اینڈ سنز نمبر ۲۵ جگادھری (مشرقی پنجاب)

رجسٹرڈ ڈی نمبر ۹۷

قائم شدہ ۱۹۲۵ع

جمعیۃ علماء ہند کا واحد ترجمان

روزنامہ

الجمعیۃ

ایڈیٹر محمد عثمان فارقلیط

فون نمبر 6841

تار کا پتہ: الجمعیۃ دہلی

سالانہ قیمت تیس روپے | جلد ۳۰ | دہلی یوم یکشنبہ ۴ شعبان المعظم ۱۳۶۷ھ مطابق ۱۳ جون ۱۹۴۸ء | نمبر ۱۱۹ | قیمت فی پرچہ ۱ آنہ، بذریعہ ہوائی جہاز ۲

ویسٹ اینڈ واچ کمپنی اور
فیور لیوبا اینڈ کمپنی کی کلائی اور جیب کی گھڑیاں
ایس ایم عثمان اینڈ کمپنی واچ مرچنٹس
حویلی حسام الدین حیدر، چاندنی چوک دہلی سے حاصل کیجئے

امریکی نگران فلسطین کو روانہ

واشنگٹن ۱۱ر جون۔ معلوم ہوا ہے کہ امریکہ کے دو بحری افسر فلسطین میں عارضی صلح کی نگرانی کریں گے۔ آج واشنگٹن سے فلسطین روانہ ہو جائیں گے۔ معلوم ہوا ہے کہ ان لوگوں کو کاونٹ برنیڈوٹ کی درخواست پر بھیجا جا رہا ہے، جنہوں نے اپنی مدد کے لئے امریکہ، فرانس اور بلجیم سے درخواست کی تھی۔

آج دن کے ساڑھے گیارہ بجے فلسطین میں لڑائی بند کرنے کا حکم دیدیا گیا

بین الاقوامی نگران اس حکم کی تعمیل کی نگرانی کریں گے

کاونٹ برنیڈوٹ کی امریکہ، فرانس اور بلجیم سے امداد کی درخواست

لڑائی کے متعلق آخری اطلاعات

حملہ آور فوجی امداد کیلئے فلسطین بھیجا جائے، مسٹر جناح سے وزیر جج اردن کا مطالبہ

افغانستان اپنے پڑوسی ممالک کے ساتھ دوستانہ تعلقات رکھنا چاہتا ہے

افغان پارلیمنٹ کے افتتاح پر بادشاہ ظاہر شاہ کی تقریر

وندھیا پردیش کی ریاستوں میں سخت اختلافات پیدا ہو گئے

ریاستی امور کی وزارت دیکھ بھال کیلئے منسٹر مقرر کریگی

ڈاکٹر ملان کی وزارت سمٹس کے نقش قدم پر

ہندوستانیوں کو نمائندگی نہ دینے کا واضح اعلان

فرانسیسی قونصل کی بیوی پر حملہ

ترکی کی نئی وزارت

انہدام سے بچنے کے لئے حکومت نظام کا اقدام

لاہور کے گردوارہ میں سکھوں نے گرنتھ صاحب کو پڑھا

جبریہ فوجی بھرتی کا قانون

امریکی سینیٹ نے منظور کر لیا

حکومت ہند لنکا کی حمایت پر

مسٹر قاسم رضوی کی دھمکی پر

انصاری ہردانی کا بیان

ہندو مسلم سکھ سب کے درد مند
سب سے بڑے حکیم محبوب خاں کا
قائم کردہ
بڑا دواخانہ
آج مایوسوں کی امید گاہ ہے
حالات لکھ کر طبی مشورہ مفت حاصل کیجئے
دوا اچھے جہاں سے خریدیئے
منیجر بڑا دواخانہ
پوسٹ بکس نمبر ۱۳۵ دہلی

الجمعیۃ دہلی روزنامہ
۱۳ جون ۱۹۴۸ء

ہند اور پاکستان کا معاہدہ

ہندوستان اور پاکستان کے درمیان خام اور مصنوعی پیداوار کے مبادلہ پر جو معاہدہ منعقد ہوا ہے اس پر دونوں ملکوں کے نمائندوں نے ۲۶ مئی کو دستخط کر دیئے اور جانبین سے یہ معاہدہ منظور کر لیا گیا۔ اس معاہدہ کا نفاذ یکم جولائی سے ہوگا۔ بشرطیکہ کوئی افتاد پیش نہ آئے اور جانبین خلوص کے ساتھ اسے تکمیل تک پہونچانے کا عزم کریں۔

اس معاہدہ کی رو سے پاکستان، ہندوستان کو جوٹ (سن) روئی، غلہ، نمک وغیرہ دے گا اور ہندوستان پاکستان کے لئے کوئلہ، کپڑا، اور سوت، ریلوے اسٹور، تمباکو اور جائے بہیا کرے گا۔ خام پیداوار پاکستان سے آئے گی اور مصنوعی اشیاء ہندوستان سے جائیں گی، گویا ہند اور پاکستان میں یہ دادوستد کی ابتدا ہے، تعاون کا آغاز ہے، مفاہمت کی تمہید ہے اور اسبات کا کھلا ثبوت کہ ہند کو پاکستان کی اور پاکستان کو ہند کی ضرورت ہے۔ کہنے کو کہا جا سکتا ہے کہ انہیں ایک دوسرے کی ضرورت نہیں، اور دونوں اپنا کام آپ چلا سکتے ہیں، مگر واقعات کی دنیا خوش فہمیوں کی دنیا سے بالکل الگ ہے، اگر ایک انسان دوسرے انسان کے کام آ سکتا ہے، اگر ایک کا پیسہ دوسرے کی مدد کر سکتا ہے تو ایک حکومت بھی دوسری حکومت کے کام آ سکتی ہے، اور حکومتیں بھی وہ جو جغرافیائی اور تہذیبی اعتبار سے ایک دوسرے سے قریب ترین ہیں اور جن کو جدا ہوئے ایک سال بھی نہیں گذرا۔

اس قسم کے معاہدات میں اگر سودا بازی مقصود نہ ہو بلکہ تعاون اور اشتراک کی روح پیش نظر رہے تو وہ اتحاد و یگانگت کے لئے موثر بھی ہو سکتے ہیں، خواہش یہ ہونی چاہئے کہ ہمارے ایک بھائی کو ہماری چند چیزیں درکار ہیں اور اس کے لئے ان کا مہیا ہونا ضروری ہے، ہمارے پڑوسی کو ہم سے زیادہ سے زیادہ فائدہ پہونچے تاکہ اسے ہمارا بھی خیال رہے اور نازک اوقات میں خلوص اور نیک خواہشات کا یہ مبادلہ دونوں کے کام آ سکے یہ ارادہ نہ ہو کہ تول تول کر لین دین ہوگا اور اس صورت ہم ہی کو زیادہ فائدہ پہونچے گا کیونکہ خود غرضی اور چالاکی کا یہ عہد نامہ کاغذی ناؤ ثابت ہوگا اور ذرا سی کشمکش میں کالعدم ہو جائے گا۔

ایسے معاہدات کے معاملہ میں یورپ کی نہیں اپنی تہذیب و روایات کی پیروی کرنی چاہئے یورپ کے معاہدے توڑنے کے لئے ہوتے ہیں جوڑنے کے لئے نہیں ہوتے، اغراض کے لئے ہوتے ہیں ایثار کے لئے نہیں ہوتے، جہاں معاہدہ کی ضرورت محسوس ہوئی بھوک بلکہ بڑے سے بڑے اور مطلب نکال لیا اور جب مطلب نکل گیا تو پیمان شکنی کو ایک لمحہ کی دیر نہ لگنے دی، مقصد فائدہ ہے۔ اگر معاہدہ میں فائدہ نظر آیا معاہدہ کر لیا، توڑنے میں فائدہ دکھائی دیا توڑ کر رکھ دیا، نہ معاہدہ کرنے میں دیر نہ معاہدہ شکنی میں تاخیر!

ہمیں اس حقیقت کا اعتراف کرنے میں شرم محسوس نہ کرنی چاہئے کہ یورپ کا تمدن ہمارے تمدن پر بدرجہا فائق ہے اور اس کی شائستگی ہم سب کے لئے نمونہ عمل، لیکن یورپین کے لئے عہد شکنی اتنی ہی بری ہے جتنی ہمارے لئے عہد کی پابندی، مگر یہ ان کی انفرادی تہذیب ہے جو ان کی زندگی کے ہر پہلو سے نمایاں ہے لیکن جہاں تک اجتماعی عہد کا تعلق ہے، یورپین قوم سے زیادہ عہد شکن کوئی قوم نہیں، وہ معاہدہ کرتے ہیں، اس کی پاسداری کا حلف اٹھاتے ہیں اسے نباہنے کا جتن کرتے ہیں مگر نیت یہ ہوتی ہے کہ اگر وقت آئے تو اسے اپنے مفاد پر قربان کر دیں اور فائدہ کی صورت میں اس کی پابندی کو ضروری نہ سمجھیں!

ہمیں ہند اور پاکستان کے گذشتہ چند معاہدوں کے پیش نظر یہی اندیشہ ہے کہ کہیں اس معاہدہ کا حشر بھی ان معاہدوں کی طرح نہ ہو جو گذشتہ تین چار ماہ میں منعقد ہوئے اور کالعدم کر دیئے گئے۔ اور پھر بحث کا سلسلہ شروع کر دیا گیا کہ پیمان شکنی کس طرف سے ہوئی اور کس کی نیت میں فتور، واقع ہوا، جب شکایت کا سلسلہ شروع ہوتا ہے تو ختم ہونے میں نہیں آتا اور یہ پتہ ہی نہیں لگتا کہ عہد شکنی کا مجرم کون ہے۔ لیکن جب نیت صاف ہوگی اور نیک نیتی ہر فریق کا نصب العین بنا رہے گا تو کوئی وجہ نہیں کہ شکایت پیدا ہو اور پیمان شکنی کی نوبت آئے۔

ہندوستان (بالخصوص پاکستان) نے ابھی تک اپنی برتری کا کوئی ثبوت بہم نہیں پہونچایا ہے، اور کوئی خوبی ایسی پیدا نہیں کی ہے کہ دنیا کے سر اس کے سامنے احترام کے لئے جھک جائیں، لیکن اگر وہ عہد کی پاسداری میں اپنے کیرکٹر کو مضبوط رکھے اور دنیا کو دکھا دے کہ ہند اور پاکستان میں ہزار دل اختلافات ہیں مگر ان کا اخلاقی پایہ بلند ہے اور وہ اپنی عہد شکنی کو اپنی موت سے زیادہ بدتر سمجھتے ہیں تو ان کی یہ ایک خوبی بھی انہیں بے داغ شہرت کا مالک بنا سکتی ہے اور عجب نہیں ہو سکتی ہے کہ کسی نہ کسی وقت دنیا کی زمام قیادت ان کے ہاتھ میں ہوگی اور انسانی معاشرہ کو اخلاق و تہذیب کی اس دولت سے بہرہ یاب ہونے کا موقعہ مل سکے گا۔

ہماری آرزو ہے کہ ہند اور پاکستان کے تعلقات استوار رہیں، اور ان کے فیصلوں کو کامیاب اور بامراد ہونے کا موقعہ ملے!

حیدرآباد

افسوس ہے کہ حیدرآباد کی بیل منڈھے چڑھتے نظر نہیں آتی، اور حکومت ہند ابھی تک سر سوا الحاق کرانا ہی چاہتی، اور میر لائق علی کہہ رہے ہیں کہ ہندو یونین میں حیدرآباد کی شمولیت کا سوال ہی پیدا نہیں ہوتا اور ذمہ دار حکومت کے قیام میں باہر کے لوگوں کو مداخلت کی اجازت نہیں دی جا سکتی حیدرآباد رائے شماری کے لئے تیار ہے مگر نہیں کیوں؟ لیکن حکومت ہند ذمہ دار حکومت کے قیام سے پہلے کسی بات کی اجازت نہیں دے گی!

[illegible] حیدرآباد میں تو توقع کیجاتی تھی بلد بھی فیصلہ ہوگا اور کشمیر کی طرح یہ معاملہ بھی طول کھینچے گا، بات کتنی صاف ہے کہ حیدرآباد کی جغرافیائی اور معاشی پوزیشن کا تقاضا ہے کہ وہاں ذمہ دار حکومت قائم ہو اور ہند یونین کے ساتھ اس کا الحاق عمل میں آئے۔ اس میں برتری اور کمتری کے احساس کو کوئی دخل نہیں بلکہ دونوں کے مفاد کا بھی تقاضا ہے اور اس تقاضا کو پورا کرنا عین دانشمندی!

بڑی بات

کتنے رنج اور دکھ کی بات ہے کہ انسان چھوٹے منہ سے بڑی بات کہہ کر ضد اور تلخی پیدا کرتا ہے اور نہیں سوچتا کہ انجام کیا ہوگا، آخر قاسم رضوی جیسا کی اس بات میں کیا تک ہے کہ "اگر حیدرآباد پر حملہ کیا گیا تو پانی پت کی لڑائی لڑی جائے گی اور ہند اپنی آزادی سے ہاتھ دھو بیٹھے گا" اور اسبات کے کہنے میں کیا مزہ کہ "دہلی کے لال قلعہ پر آصف جاہی جھنڈا لہرایا جائے گا" پھر رضوی صاحب جیسے چھوٹی ہی بات کہتے ہیں اگر اسے بڑا سمجھا جاتا ہے بڑوں کی باتیں بھی بڑی ہوتی ہیں مگر افسوس ہے کہ ہمیں ان باتوں میں کوئی بڑائی نظر نہیں آتی۔ فیصلہ نہ ہو بلکہ شریفانہ اختلاف چلتا رہے، حتیٰ کہ تصادم کی نوبت بھی آ جائے، مگر یہ کیا کہ زبانی دنیا ہو رہی ہیں اور ذمہ داری کا گلا گھونٹا جا رہا ہے۔

اس قسم کی غیر ذمہ دارانہ تقریریں ہرگز مفید نہیں ہو سکتیں اگر حیدرآباد کو کوئی معاملہ طے کرنا ہے تو رضوی صاحب کو ہوش میں لایا جائے کیونکہ گفتار کی تلخی سے معاملات الجھ تو سکتے ہیں، انہیں سلجھایا نہیں جا سکتا۔

سعی اور کوشش

لیس للانسان الا ما سعیٰ۔ (پ ۲۷)

انسان کے لئے سوائے کوشش کے کچھ نہیں ہے اور وہ اپنی کوششوں کا نتیجہ ضرور دیکھے گا پھر اسے اس کا پورا پورا بدلہ دیا جائے گا۔

یہ دنیا دارالعمل ہے، اگر کسی کی خواہش ہے کہ اپنی دنیا بنائے تو کوشش کرے اور قدرتی اسباب کو کام میں لائے، تم جو کچھ کرو گے اور جتنی سعی عمل میں آؤ گے اتنا ہی نتیجہ ظاہر ہوگا، عہد اول کے مسلمانوں نے اپنی کوششوں سے سمندر کی پیمائش کی اور یورپ میں گھس کر اپنے اصولوں کو پھیلایا، اور نتیجہ یہ نکلا کہ ساری کائنات ان کے لئے مسخر کر دی گئی آج کا مسلمان تقدیر کے سہارے، اور امام مہدی کے انتظار میں جینا چاہتا ہے اور دست غیب کیلئے وظیفہ پڑھتا ہے، اس کا نتیجہ یہ ہے کہ وہ سب سے پیچھے ہیں اور زندہ قوموں پر بار بنے ہوئے ہیں۔

مغربی قوموں نے سعی اور کوشش سے کائنات کے راز معلوم کئے اور ساری دنیا کو جدید تمدن کی روشنی سے منور کر دیا، جس کا نتیجہ یہ ہے کہ تمام ایشیا ان کے زیر نگین ہے مسلمانوں نے دعاؤں کو ترک سعی کا ذریعہ بنایا اور محکوم و ذلیل ہوئے، اس آیۃ کریمہ کے ذریعہ غور کرو، انسان کو اپنی کوشش کے سوا کچھ نہیں ملتا، اور جب کوشش نہیں اور حرام خوری کے لئے خدا پر بھروسہ کا ڈھونگ رچایا جاتا ہے، تو ملنے ملانے کا کیا سوال ہے۔

حکومت یوپی کی اردو کشی

حکومت یوپی نے پرائمری اسکولوں سے اردو زبان کو خارج کر دیا ہے۔ گویا اب کوئی بچہ جس کی زبان اردو ہوگی اپنی اس مادری زبان میں پرائمری اسکولوں کے اندر تعلیم حاصل نہ کر سکے گا۔ اگر یہ اطلاع صحیح ہے تو ہم اس پر سخت احتجاج کئے بغیر نہیں رہ سکتے۔ حکومت یوپی کا یہ اقدام انتہائی غیر دانشمندانہ اور جانبدارانہ ہے، اور اس کا صاف مطلب یہ ہے کہ حکومت نے ان فرقہ پرستوں کے سامنے ہتھیار ڈال دیئے ہیں جو آج کل ہندی کی ترقی نہیں بلکہ اردو دشمنی کی پالیسی پر چل رہے ہیں۔

انگریز نے اپنے زمانہ میں انگریزی زبان کو ترقی دی لیکن اس کے ساتھ ہی اس نے اردو اور ہندی زبانوں کو فنا کرنے کی پالیسی پر کبھی عمل نہیں کیا جس کا نتیجہ یہ ہوا کہ آج تک یہ دونوں زبانیں زندہ ہیں مگر کتنے قلق کی بات ہے کہ آج جبکہ انگریزی زبان اپنا بستر بوریا باندھ کر رخصت ہو رہی ہے، اردو زبان کو زبردستی اس کے اس دیش سے بھگایا جا رہا ہے جہاں وہ پلی بھولی اور پروان چڑھی اور جہاں اسی فیصدی لوگ اس کی ادبی لذتوں سے بہرہ اندوز ہوئے۔

ہمیں ہندی کو سرکاری زبان بنانے پر کوئی اعتراض نہیں اور اسبات پر بھی افسوس نہیں کہ اردو کو ہندی کے مساوی درجہ نہ دیکر سخت ناانصافی کی گئی، لیکن رنج اسبات پر ہے کہ اب اردو زبان کو زبردستی مٹانے کی پالیسی کو عملی جامہ پہنایا جا رہا ہے ضرورت ہے کہ حکومت یوپی اپنی روش پر نظر ثانی کرے اور پرائمری اسکولوں سے اردو کو مٹانے کے لئے اس نے جو ناقابل برداشت اقدام اٹھایا ہے اسے واپس لے، ہم اس سلسلہ میں وزیر اعظم پنڈت جواہر لال نہرو اور وزیر تعلیم مولانا ابوالکلام آزاد سے بھی پرزور مطالبہ کریں گے کہ وہ حکومت یوپی کی اس اردو کش پالیسی پر نوٹس لیں تاکہ اردو والے [illegible] کی اس صوبہ میں اکثریت ہے کسی شکایت کا موقع نہ رہے۔

مشرقی بنگال میں بدعنوانیوں کے استیصال کی مہم شروع ہو گئی

ڈھاکہ ۔۔ جون۔ مشرقی بنگال اسمبلی کا ایک ہنگامی اجلاس مکمل کئے بغیر یہاں سہ پہر کے وقت منعقد ہوا۔ اجلاس صرف ۴۵ منٹ [illegible] میں بدعنوانیوں کی روک تھام کے لئے قانون [illegible] کے اندر ترمیمات کا بل پیش ہو کر [illegible] ہال دعا دار روپیہ و پیسہ کو غیر قانونی طریقے سے حاصل کرکے منتقلی یا خرید فروخت کا سد باب کرنے کے لئے خاص دفعات رکھی گئی ہیں۔ حزب مخالف کے لیڈر مسٹر [illegible] نے اس بل پر حکومت کو مبارکباد دیتے ہوئے کہا ایسے اقدام کے لئے حزب مخالف حکومت کی حتی الامکان حمایت [illegible]

احرار خدام خلق کی اپیل

چودھری عبدالستار صاحب سالار اعظم و جنرل سکریٹری خدام خلق نے اپنے ایک بیان میں فرمایا کہ تمام رضاکاروں کو پوری کوشش اور احتیاط سے کام لیتے ہوئے امن وامان قائم رکھنا چاہئے اور بگاڑنے والی تمام غلط افواہوں کو ہر ممکن طریقے سے دبا دینا چاہئے اور اس سلسلہ میں خدام خلق کے رضاکاروں کو کسی بھی قربانی سے پیچھے نہ ہٹتے ہوئے ہند گورنمنٹ کا ہاتھ بٹانا چاہئے۔

آپ نے رضاکاروں سے بالعموم اور باشندگان دہلی سے بالخصوص درخواست کی ہے کہ وہ ہندوستان کی امن و آزادی کو برقرار رکھنے کے لئے شہری امن کو ہر قیمت پر بحال رکھیں اور گمراہ کن افواہوں اور پروپیگنڈہ پر قطعی دھیان نہ دیں۔

آپ نے احرار کے تمام سالاروں، کپتانوں اور والنٹیرز کو ہدایت کر دی ہے کہ وہ محلہ وار گشت کریں اور ایسے لوگوں کی کڑی نگرانی کریں جو شہر کا امن کو تباہ کرکے سامراجی طاقتوں کو برسرکار لانا چاہتے ہیں۔

جو لوگ غلط افواہیں پھیلاتے ہوں ان کی اطلاع فوری طور پر مقامی تھانہ، کانگریس کمیٹی جمعیت علماء ہند، احرار خدام خلق کے دفاتر کو دیں اور حکام کے ساتھ پورا پورا تعاون کریں سالار صاحب نے چیف کمشنر صاحب اور صدر کانگریس صوبہ دہلی کو احرار کے دو سو تربیت یافتہ والنٹیر کی شہری امن اور انسانی خدمت کے سلسلہ میں پیشکش کی ہے۔

یوپی حکومت کی اردو دشمنی

مسٹر لاری کا سخت احتجاج

لکھنؤ ۔ ۱۰ جون۔ معلوم ہوا ہے کہ یوپی اسمبلی کی حزب مخالف کے لیڈر مسٹر ظہیر الحسن لاری نے وزیر اعظم پنڈت نہرو اور وزیر تعلیم مولانا ابوالکلام آزاد سے اس امر پر سخت احتجاج کیا ہے کہ حکومت یوپی نے ابتدائی تعلیم سے اردو کو خارج کر دیا ہے۔ ایک بیان میں مسٹر لاری نے کہا ہے۔ یوپی گورنمنٹ گزٹ کی ۹ مئی کی اشاعت میں جو سلیبس شائع ہوا ہے۔ اس کے مطابق بچوں کو ہندی میں پڑھنا لکھنا سکھایا جائیگا۔ اور انہیں چھٹی جماعت تک اردو نہیں پڑھائی جائے گی۔ مسٹر لاری نے اپنے تاثرات کو ان الفاظ میں ادا کیا ہے کہ ابتدائی تعلیم بچوں کو ان کی مادری زبان میں دی جانی چاہئے۔ اس صوبہ کے مسلمانوں اور غیر مسلموں کی بڑی تعداد کی مادری زبان اردو ہے۔

میرٹھ میں ایندھن کا قحط

میرٹھ ۱۰ جون۔ ضلع میرٹھ کے طول و عرض میں ایندھن کی قلت محسوس کی جا رہی ہے۔ پچھلے مہینے میں یہاں ۲۶۰ ویگن میں صرف ۱۰ ویگن لکڑیاں آئیں۔ اور پتھر کا کوئلہ اور لکڑی کا کوئلہ بالکل ہی نہیں آیا جس کے باعث چھوٹی صنعتوں کو زبردست مشکلات کا سامنا کرنا پڑا رہا ہے۔

کرتا رہے گا۔ وزیر اعظم خواجہ ناظم الدین نے مشورت کو یقین دلایا کہ میری حکومت صوبہ سے بدعنوانیوں کے جلد از جلد استیصال کر دینے کا تہیہ کر چکی ہے اور متعدد واقعات کی چھان بین پہلے ہی سے جاری ہے۔

سیر و سیاحت

گذشتہ اتوار کو رام لیلا گراؤنڈ میں پنڈت نہرو کی تقریر کے دوران ناچ گھروں کا ذکر آیا پنڈت جی سرکاری مشینری کی برائیوں پر تبصرہ کر رہے تھے کہ ایک صاحب نے تجویز کیا کہ آپ گھروں کو بند کر دو ۔۔ گویا ان حضرات کے نزدیک یہ ناچ گھر ہی سرکاری مشینری کی تمام برائیوں کی جڑ ہیں ۔۔

پنڈت جی بولے مجھے ان ناچ گھروں کے متعلق کچھ علم ہے اور نہ تجربہ آپ کو اس معاملہ میں کچھ تجربہ ہو تو بتایئے ۔۔ بولنے والے چپ ہو گئے اور بات آئی گئی ہو گئی ۔۔

لیکن ہمارا دماغ آج تک اس سے پریشان ہے سوال یہ نہیں ہے کہ ناچ گھروں کے بند کرنے سے سرکاری مشینری کی برائیاں کیسے دور ہو جائیں گی بلکہ تعجب اس بات پر ہے کہ ہمیں یہ نہیں کہ آزاد ہندوستان کے ملک کا وزیر اعظم اور مرحوم وہ مہذب سوسائٹی کے لوازمات سے نا واقف ہے ۔۔ پھر بھی تو وزیر اعظم کی اس ناواقفیت سے ہمارے نظریں ہی ہو سکیں ۔۔ آخر پاکستان کے وزیر اعظم بھی ابھی کل کچھ مصروفیتوں کے بار جو ناچ گھر کے لئے تھوڑا بہت وقت نکال لیتے ہیں ۔۔

اور صاحب ہند اور پاکستان کا مقابلہ بھی کسی ڈاکٹر لوگ کہتے ہیں ناچنے سے روحانی اور جسمانی دونوں فائدے ہیں۔ انسانی سوسائٹی کے لوگ ایک دوسرے کے بہت قریب آ جاتے ہیں اور انہیں بہت قریب سے کھینچنے کا موقعہ ملتا ہے اس کے علاوہ طبیعت کو کچھ سکون مل جاتا ہے اور تھوڑی ورزش بھی ہو جاتی ہے ۔۔ سکون تمام دن کی کاوشوں اور الجھنوں کے بعد اکسیر ہے اور ورزش سے صحت اچھی ہوتی ہے ۔۔

اور ہمارا خیال ہے پنڈت جی کے اندر یہ دونوں باتیں علی الاتم موجود ہیں ۔۔ جسمانی کمزوری کا وہ اقرار ہی یا نہ کریں لیکن روحانیات کے ضرور معترف ہیں اور ان کے چاروں طرف الجھنیں ہی الجھنیں ہیں ۔۔ ابھی جلسے میں انہوں نے اقرار کیا کہ میرے مزاج میں کچھ جھنجھلاہٹ آ گئی ہے ۔۔ سبب اور وہ اس لئے کہ آپ کی پھرتی فرا اپدری نہیں ہو جاتی ۔۔ آپ بادشاہ ہیں کہ ادھر فرمان جاری ہوا اور ادھر اس کی تعمیل ۔۔ بلکہ جمہوری حکومت ہے اور جمہوری حکومت میں ایک معمولی مسئلہ کو بھی بڑا لمبا راستہ طے کرنا پڑتا ہے ۔۔

ہماری رائے ہے پنڈت جی کو ان ناچ گھروں کا ضرور تھوڑا بہت تجربہ کرنا چاہئے ۔۔ اور بھی تو ہو کم از کم غضنفر علی کی طرح کسی ناچ گھر کی سرپرستی ہی اپنے ذمہ لے لیں ۔۔ یہ داخلی جھنجھلاہٹ ایک ہی دن میں نہ ختم ہو جائے تو ہمارا ذمہ ۔۔ وہاں پہونچ کر آدمی سب کچھ بھول جاتا ہے اور یہی داخلی سکون اور الجھنوں سے دور ہو جانے کی نشانی ہے ۔۔

اس کے علاوہ ایک فائدہ یہ بھی ہوگا کہ پنڈت جی اپنی جس مشینری کو بدل دینا چاہتے ہیں آگے بدلنے میں ان کو بڑی مدد ملے گی ۔ کیونکہ پنڈت جی کو اپنی مشینری کے تمام پرزے ان ناچ گھروں میں مل جائیں گے اور یہ بات بڑی آسانی سے معلوم ہو جائے گی کہ کون پرزہ پرانا ہو چکا ہے اور کس پرزے سے ابھی کام لیا جا سکتا ہے ۔۔

خطوط — اڈیٹر کے نام

(اڈیٹر کا مراسلہ نگار کی رائے سے متفق ہونا ضروری نہیں)

قومی جھنڈے کا فرقہ وارانہ استعمال

محترمی السلام علیکم۔ عام قومی جھنڈے کو عجیب عجیب اور بے موقع استعمال کرتے ہیں انہیں سے ایک یہ بھی ہے کہ اس کو ایک خاص فرقہ سے تعلق رکھنے والی عمارتوں پر بطور علامت کے نصب کر دیا جاتا ہے کہ اس علامت کا خاص ایک فرقہ سے تعلق ہے اس کی تازہ ترین مثال وہ پیاؤ ہے جو حال ہی میں لال کنوئیں کے بازار میں قائم کی گئی ہے۔ قومی جھنڈے کا ایسا استعمال عوام میں یہ خیال پیدا کرنے کا سبب ہو سکتا ہے کہ قومی جھنڈا صرف ایک فرقہ کا پرچم ہے اور اس سے باقی لوگوں کو کوئی تعلق نہیں۔ اس سے یہ بھی شبہ ہوتا ہے کہ قومی جھنڈے کو ان مواقع پر نصب کرنے والے اسے ایک فرقہ وارانہ جھنڈا سمجھتے ہیں جبکہ یہ دونوں باتیں حقیقت سے کوسوں دور ہیں۔ ضرورت اسبات کی ہے کہ ایسے لوگ کم از کم قومی جھنڈے کی صحیح اہمیت کو سمجھیں اور اس کو صحیح طریقہ پر استعمال کریں

رفیق احمد دہلی ۱۰ جون

انتقام الٰہی

جناب اڈیٹر صاحب۔ چند دن ہوئے اخبارات میں یہ خبر شائع ہوئی تھی کہ امریکہ میں اس قدر زبردست طوفان آیا ہے کہ تیس ہزار اشخاص لاپتہ اور ہزاروں مکانات منہدم ہو گئے امریکہ میں جو بھی کچھ ہوا انسانی حیثیت سے تو یہی کہنا پڑے گا کہ برا ہوا لیکن یہ انتقام الٰہی امریکہ کی بداعمالی اور بدنیتی کا نتیجہ ہے جو قدرتی طور پر رہا گیا ہے امریکہ نے جو غیر منصفانہ اقدام فلسطین کے معاملے میں اپنی طاقت کے زعم پر اٹھایا تھا اور عربوں کے جائز حقوق کو سلب کر لیا تھا یہ اسی کا نتیجہ ہے۔ امریکہ خدا کی طاقت کو اپنی طاقت کے مقابلہ میں نظر انداز کر دینا چاہتا تھا، امریکہ اٹیم بم کی طاقت پر دنیا کو اپنا زیر اثر رکھنا چاہتا ہے لیکن خدائے تعالیٰ کے اٹیم بم کے سامنے انسانی ساختہ اٹیم بم کیا طاقت رکھتا ہے۔ جو کچھ امریکہ میں ہوا ہے۔ یہ خدائے تعالیٰ نے اپنے اٹیم بم کا ایک چھوٹا سا نمونہ دکھلایا ہے۔ امریکہ کے ساتھ کینڈا بھی غضب الٰہی میں مبتلا ہو گیا اب بھی فرعونیت پسند طاقتوں کی آنکھیں نہ کھلیں تو آئندہ ایسا معلوم ہوتا ہے کہ ان کی حالت بھی نمرود و شداد جیسی ہو جائے گی اور پھر قہر الٰہی سے جان بخشی ناممکن ہوگی فلسطین میں جو قتل و غارتگری ہو رہی ہے اس کی تمام ذمہ داری امریکہ پر ہے ظلم کی ٹہنی کبھی پھلتی نہیں، ناؤ کاغذ کی صدا چلتی نہیں

مسلمانوں کو ہر فرعونیت پسندانہ طاقت کے مظالم کو صبر کے ساتھ برداشت کرنا چاہئے اور اپنے ہر جائز معاملہ کو خدا کے سپرد کر دینا چاہئے مظلوموں کی آہ میں اثر ہوتا ہے اور مستدرکی طور پر انتقام شروع ہو گیا ہے۔

سید طیب احمد دیوبند ۱۰ جون

ٹرام

کرمی تسلیم۔ آپ کی اجازت سے آپ کے اخبار کے ذریعے مقامی حکام کو ایک اہم مسئلہ کی طرف توجہ دلانا چاہتا ہوں۔ اور وہ ہے شہر میں آمدورفت کے لئے ٹرام کا مسئلہ۔ اس میں شک نہیں کہ کسی زمانے میں ٹرام شہر والوں کے آرام کا سبب ہوگی۔ لیکن اب تو صرف تکلیف کا باعث بن کر رہ گئی ہے چنانچہ چاوڑی بازار اور لال کنوئیں میں اکثر و بیشتر ٹرام کی مشینیں خراب ہو جانے سے آدھ آدھ گھنٹہ تک ٹریفک بند رہنا معمولی بات ہے۔ آج ہی دیکھ لو چاوڑی بازار میں تقریباً نصف گھنٹہ تک ٹریفک بند رہا۔ کل شام پونے چھ بجے کے قریب لال کنوئیں میں ایک ٹرام خراب ہو جانے کی وجہ سے کافی دیر تک ٹھہری رہی اور راستہ بالکل بند رہا۔ بعض ٹراموں کی حالت تو بہت ہی خراب ہو گئی۔ سہارا لے کر چڑھنے اور کھڑا رہنے کے لئے جو ہینڈل لگا ہے گئے ہیں وہ بھی یا تو ٹوٹ گئے ہیں یا غائب ہو گئے ہیں بعض بعض ٹراموں کی تو یہ معلوم ہوتا ہے کہ جنگ کے بعد سے ابتک ان کی مرمت ہی نہیں ہوئی ہے۔ انہیں دیکھ کر یہی گمان ہوتا ہے اس بات سے ملتا ہے کہ زمانہ جنگ میں شائع شدہ بہت سے پوسٹر ابھی بعض بعض ٹراموں میں چپکے ہوئے ہیں۔ کہیں کہیں ٹرام کی پٹڑی کے آس پاس گڑھے ہو گئے ہیں۔ جن میں تانگہ یا سائیکل کے پہیہ گرنے سے سخت تکلیف ہوتی ہے۔ سب سے زیادہ تکلیف دہ چیز ٹراموں کی غلیظ کثرت ہے جس کی وجہ سے بہت سے لوگ لٹکے لٹکے سفر کرتے ہیں اور اندر بیٹھے ہوئے آدمیوں کا دم گھٹنے لگتا ہے۔ دہلی کی ٹرامیں اس زمانے کے لئے شاید کافی ہوں۔ جب یہاں کی آبادی صرف تین چار لاکھ تھی۔ لیکن اب جب آبادی بیس پچیس لاکھ تک پہنچ چکی ہے تو یہ ٹرامیں بالکل ناکافی ہو چکی ہیں اور اس بات کی سخت ضرورت ہے کہ شہر میں آمدورفت کا اگر کوئی دوسرا انتظام نہیں ہو سکتا تو کم از کم ٹراموں کی سروس ہی کو بہتر بنایا جائے۔

عبدالحمید دہلی ۱۰ جون

مشرقی پاکستان کے لئے ڈھائی لاکھ چرخوں کا انتظام

ڈھاکہ ۱۱ جون۔ محکمہ صنعت و حرفت کے ڈائرکٹر نے مشرقی بنگال اسمبلی میں بتایا کہ حکومت مشرقی بنگال میں ۵۰ ہزار چرخے چلانے کے لئے ایک منصوبہ زیر غور رہی ہے ایک ممبر کا جواب دیتے ہوئے وزیر اعظم مسٹر ناظم الدین نے کہا کہ گذشتہ ۲۱ مہینوں میں ۲۱ ہندوؤں نے مسلمانوں سے اور ۲۲۲ مسلمانوں [illegible]

جمعیۃ علماء ہند کا واحد ترجمان

روزنامہ

الجمعیۃ

یداللہ علی الجماعۃ

ایڈیٹر محمد عثمان فارقلیط

رجسٹرڈ ڈی ۔ نمبر ۹۷

قائم شدہ ۱۹۲۵ء

تار کا پتہ ۔ الجمعیۃ ۔ دہلی

فون نمبر 6841

سالانہ قیمت تیس روپے | جلد ۳۰ | دہلی یوم یکشنبہ ۴ شعبان المعظم ۱۳۶۷ھ مطابق ۱۳ جون ۱۹۴۸ء | نمبر ۱۱۹ | قیمت فی پرچہ ۳ ، بذریعہ ہوائی جہاز ۳

ویسٹ اینڈ واچ کمپنی اور فیورلیوبا اینڈ کمپنی کی کلائی اور جیب کی گھڑیاں

ایس ایم عثمان اینڈ کمپنی واچ مرچنٹس

مولوی حسام الدین بلیماران چاندنی چوک دہلی سے حاصل کیجئے

امریکی نگران فلسطین کو روانہ

واشنگٹن ۱۱ جون ۔ معلوم ہوا ہے کہ امریکہ کے دو بحری افسر جو فلسطین میں عارضی صلح کی نگرانی کریں گے ۔ آج واشنگٹن سے فلسطین روانہ ہو جائیں گے ۔ معلوم ہوا ہے کہ ان لوگوں کو کاؤنٹ برنیڈوٹ کی درخواست پر بھیجا جا رہا ہے ، جنہوں نے اپنی مدد کے لئے امریکہ فرانس اور بلجیم سے درخواست کی تھی ۔

آج دن کے ساڑھے گیارہ بجے فلسطین میں لڑائی بند کرنے کا حکم دیدیا گیا

بین الاقوامی نگراں اس حکم کی تعمیل کی نگرانی کریں گے

کاؤنٹ برنیڈوٹ کی امریکہ فرانس اور بلجیم سے امداد کی درخواست

لندن ۱۱ جون ۔ چونکہ عربوں اور یہودیوں نے عارضی طور پر ایک ماہ کے لئے جنگ بند کرنے کی اقوام متحدہ کی تجویز کو منظور کر لیا ہے ۔ اس لئے آج سے وہاں جنگ بند ہو جائے گی ۔ [illegible]

اعلان کیا گیا ہے کہ بیروت میں عرب کمیٹی کا اجلاس ہوگا جس میں ان حالات پر غور کیا جائے گا جو برنیڈوٹ صلح کی تجویز قبول کرنے سے پیدا ہو گئے ہیں ۔

لڑائی کے متعلق آخری اطلاعات

ایک مصری کمیونک میں بتایا گیا ہے کہ مصری توپخانے نے کل بیت المقدس کے گرد و نواح کے علاقوں میں شدید گولہ باری کی ۔ مصری بحری فوج نے [illegible] کے بندرگاہ پر گولہ باری کی [illegible]

ہم کو عرب کی مدد کیلئے فلسطین بھیجا جائے مسٹر جناح سے وزیری جوانوں کا مطالبہ

کراچی ۱۱ جون ۔ پاکستان کی وزارت [illegible] ایک کمیونک میں بتایا گیا ہے کہ [illegible] فلسطین [illegible] کا استقلال کریں [illegible]

افغانستان اپنے پڑوسی ممالک کے ساتھ دوستانہ تعلقات رکھنا چاہتا ہے

افغان پارلیمنٹ کے افتتاح پر بادشاہ ظاہر شاہ کی تقریر

[illegible]

وندھیا پردیش کی ریاستوں میں سخت اختلافات پیدا ہو گئے

ریاستی امور کی وزارت دیکھ بھال کیلئے مشیر مقرر کریگی

[illegible]

ڈاکٹر ملان کی وزارت اسمٹس کے نقش قدم پر

ہندوستانیوں کو نمائندگی نہ دینے کا واضح اعلان

پریٹوریا ۱۱ جون ۔ جنوبی افریقہ کی نئی حکومت کے [illegible] ایک ملاقات میں بتایا کہ موجودہ حکومت اپنے انتخابی پروگرام پر قائم رہے گی [illegible]

فرانسیسی قونصل کی بیوی پر حملہ

[illegible]

ترکی کی نئی وزارت

انقرہ ۱۱ جون ۔ توقع کی جا رہی ہے کہ صدر عصمت انونو نئی ترکی وزارت کو عنقریب تسلیم کر لیں گے [illegible]

تصادم سے بچنے کے لئے حکومت نظام کا اقدام

حیدرآباد ۱۱ جون ۔ حکومت نظام کے ایک پریس نوٹ میں کہا گیا ہے کہ ہندوستانی فوجوں سے تصادم کے امکانات کو دور کرنے کے لئے حیدرآبادی فوجوں کو حکم دیدیا گیا ہے کہ [illegible]

لاہور کے گردوارہ میں سکھوں نے گرنتھ صاحب کو پڑھا

لاہور ۱۱ جون ۔ کل لاہور کے مشہور [illegible] گردوارہ ڈیرہ صاحب میں ایک سال کی خاموشی کے بعد گرنتھ صاحب پڑھا گیا ۔ دس سے زیادہ سکھوں نے جو مشرقی پنجاب سے آئے تھے موسیقی کے ساتھ اس مقدس کتاب کو پڑھا ۔

کل ان سکھوں کا پاکستان کی سرحد پر پاکستان کے اعلیٰ افسران نے ان کا مغربی پنجاب کی طرف سے خیر مقدم کیا اور انہیں یقین دلایا کہ ان کی ہر طرح حفاظت کی جائے گی اور ان کو اپنی مذہبی رسوم کو ادا کرنے میں پوری سہولتیں بہم پہنچائی جائیں گی ۔ ان یاتریوں کو پولیس اور فوج کے پہرے کے ساتھ گردوارہ کے ساتھ گرد دوارہ تک لے جایا گیا ۔ [illegible] گردوارہ گئے اور یاتریوں کا خیر مقدم کیا اور انہیں یقین دلایا کہ مسلمانوں اور غیر مسلموں کے درمیان سیاسی اختلافات کی وجہ کبھی ہو مذہبی مقامات کی ہمیشہ حفاظت کریں گے ۔

جبریہ فوجی بھرتی کا قانون امریکی سینٹ نے منظور کر لیا

واشنگٹن ۱۱ جون ۔ امریکہ کی ایک اطلاع میں بتایا گیا ہے کہ امریکی سینٹ نے موجودہ حالات کے پیش نظر ۱۹ سال سے ۲۵ سال تک کی عمر کے جوانوں کو جبراً فوج میں بھرتی کرنے کا بل پاس کر دیا ۔

حکومت ہند لنکا کی حمایت پر

دہلی ۱۱ جون ۔ معلوم ہوا ہے کہ [illegible] بین الاقوامی انجمن کا اجلاس [illegible] میں منعقد ہو رہا ہے ۔ [illegible] لنکا کی ممبری کی تائید کر رہی ہے ۔ [illegible] افغانستان ، چین ، ہندوستان ، پاکستان ، عراق ، ایران اور سیام ممبر ہیں ۔

مسٹر قاسم رضوی کی دھمکی پر انصار ہرداني کا بیان

[illegible]

ہندو مسلم سکھ سب کے دردمند سب سے بڑے حکیم بھورے خاں کا قائم کردہ

بڑا دواخانہ ہے

آج مایوسوں کی امیدگاہ ۔ حالات لکھ کر طبی مشورہ مفت حاصل کیجئے

دوا اچھی جہاں سے خریدیئے

منیجر بڑا دواخانہ پوسٹ بکس نمبر ۱۳۵ دہلی

رجسٹرڈ ڈی نمبر ۹۷

قائم شدہ ۱۹۲۵ء

جمعیۃ علما ہند کا واحد ترجمان

روزنامہ

الجمعیۃ

ایڈیٹر محمد عثمان فارقلیط

تار کا پتہ، الجمعیۃ دہلی

فون نمبر 6841

سالانہ قیمت تیس روپے | جلد ۳ | دہلی یوم یکشنبہ ۴ شعبان المعظم ۱۳۶۷ھ مطابق ۱۳ جون ۱۹۴۸ء | نمبر ۱۱۹ | قیمت فی پرچہ ۲ محصول ڈاک ہوائی جہاز ۳

امریکی نگراں فلسطین کو روانہ

واشنگٹن ۱۱ جون۔ معلوم ہوا ہے کہ امریکہ کے وہ بحری افسر جو فلسطین میں عارضی صلح کی نگرانی کریں گے۔ آج واشنگٹن سے فلسطین روانہ ہو جائیں گے، معلوم ہوا ہے کہ ان لوگوں کو کاونٹ برنیڈوٹ کی درخواست پر بھیجا جا رہا ہے، جنہوں نے اپنی مدد کے لئے امریکہ فرانس اور بلجیم سے درخواست کی تھی۔

ویسٹ اینڈ واچ کمپنی اور فیورلیوبا اینڈ کمپنی کی کلائی اور جیب کی گھڑیاں

ایس ایم عثمان اینڈ کمپنی واچ مرچنٹس

حویلی حسام الدین کٹیھاران چاندنی چوک دہلی [illegible]

آج دن کے ساڑھے گیارہ بجے فلسطین میں لڑائی بند کرنے کا حکم دیدیا گیا

بین الاقوامی نگراں اس حکم کی تعمیل کی نگرانی کریں گے

کاونٹ برنیڈوٹ کی امریکہ فرانس اور بلجیم سے امداد کی درخواست

لندن ۱۱ جون۔ چونکہ عرب اور یہودیوں نے عارضی طور پر ایک ماہ کے لئے جنگ بند کرنے کی اقوام متحدہ کی تجویز [illegible] ہے۔ اس لئے آج سے وہاں جنگ بند ہو جائے گی۔ [illegible]

[illegible]

لڑائی سے متعلق آخری اطلاعات

ایک مصری [illegible] بتایا گیا ہے کہ مصری توپخانے نے کل بیت المقدس پر [illegible] علاقوں میں شدید گولہ باری کی۔ مصری بحری [illegible] کی کوشش کی۔ قاہرہ کی ایک اطلاع میں بتایا گیا ہے [illegible]

[illegible]

مسٹر قاسم رضوی کی دھمکی پر

انصار ہرروانی کا بیان

کلکتہ ۱۰ جون۔ مسٹر انصار ہرروانی [illegible] نے ایک بیان میں ہندو یونین کے مسلمانوں سے اپیل کی ہے کہ وہ حیدرآباد کے عوام کو آزاد کرانے کے لئے پنڈت نہرو اور سردار پٹیل کے ہاتھ مضبوط کریں [illegible] مسٹر قاسم رضوی کی دھمکی [illegible]

[illegible]

حکومت کو عربوں کی امداد کیلئے فلسطین بھیجا جائے۔ مسٹر جناح سے وزیری جرگوں کا مطالبہ

کراچی ۱۰ جون۔ پاکستان کی [illegible] وزارت کی طرف سے شائع شدہ ایک کمیونک میں بتایا گیا ہے کہ [illegible]

[illegible]

افغانستان اپنے پڑوسی ممالک کے ساتھ دوستانہ تعلقات رکھنا چاہتا ہے

افغان پارلیمنٹ کے افتتاح پر بادشاہ ظاہر شاہ کی تقریر

[illegible]

وندھیا پردیش کی ریاستوں میں سخت اختلافات پیدا ہوگئے

ریاستی امور کی وزارت دیکھ بھال کیلئے منیجر مقرر کریگی

[illegible]

ڈاکٹر ملان کی وزارت اسمٹس کے نقش قدم پر

ہندوستانیوں کو نمائندگی نہ دینے کا واضح اعلان

[illegible]

ترکی کی نئی وزارت

انقرہ ۱۱ جون۔ توقع کی جا رہی ہے کہ صدر عصمت انونو نئی ترکی وزارت کو عنقریب تسلیم کر لیں گے [illegible]

[illegible]

فرانسیسی قونصل کی بیوی پر حملہ

[illegible]

تصادم سے بچنے کے لئے حکومت نظام کا اقدام

حیدرآباد ۱۱ جون۔ حکومت نظام کے ایک پریس نوٹ میں کہا گیا ہے [illegible]

[illegible]

لاہور کے گردوارہ میں سکھوں نے گرنتھ صاحب کو پڑھا

لاہور ۱۰ جون۔ کل لاہور کے مشہور سکھ گردوارہ ڈیرہ صاحب میں ایک سال کی خاموشی کے بعد گرنتھ صاحب پڑھا گیا۔ دس سے زیادہ سکھوں نے جو مشرقی پنجاب سے آئے تھے موسیقی کے ساتھ اپنی مقدس کتاب کو پڑھا۔

کل ان سکھوں کا پاکستان کی سرحد پر پاکستان کے اعلیٰ افسران نے ان کا مغربی پنجاب کی [illegible] کی طرف سے خیر مقدم کیا اور انہیں یقین دلایا کہ ان کی ہر طرح حفاظت کی جائے گی [illegible]

جبریہ فوجی بھرتی کا قانون امریکی سینیٹ نے منظور کر لیا

واشنگٹن ۱۰ جون۔ امریکہ کی ایک اطلاع میں بتایا گیا ہے کہ امریکی سینیٹ نے موجودہ حالات کے پیش نظر ۱۹ سال سے ۲۵ سال تک کی عمر کے جوانوں کو جبراً فوج میں بھرتی کرنے کا بل پاس کر دیا۔

حکومت ہند لنکا کی حمایت پر

دہلی ۱۰ جون۔ معلوم ہوا ہے کہ [illegible] بین الاقوامی انجمن کا اجلاس [illegible] میں منعقد ہو رہا ہے۔ لنکا نے ادارہ مذکور کی ممبری کی درخواست کی ہے معلوم ہوا ہے کہ حکومت ہند لنکا کی ممبری کی تائید کرے گی۔ ایشیائی ممالک میں افغانستان، چین، ہندوستان، پاکستان، عراق، ایران اور سیام ممبر ہیں۔

ہندو مسلم سکھ سب کے دردمند سب سے بڑے حکیم بھورے خاں کا

قائم کردہ

بڑا دواخانہ ہے

آج مایوسوں کی اُمیدگاہ

حالات لکھکر طبی مشورہ مفت حاصل کیجئے

دوا جہاں سے چاہے خریدئیے

منیجر بڑا دواخانہ پوسٹ بکس نمبر ۱۳۵ دہلی

روزنامہ الجمعیۃ دہلی
۱۳ جون ۱۹۵۰ء

ہند اور پاکستان کا معاہدہ

ہندوستان اور پاکستان کے درمیان عام اور معدنی پیداوار کے مبادلہ کا جو معاہدہ منعقد ہوا ہے اس پر دونوں ملکوں کے نمائندوں نے ۲۶ مئی کو دستخط کر دیے اور جانبین سے یہ معاہدہ منظور کر لیا گیا۔ اس معاہدہ کا نفاذ یکم جولائی سے ہوگا بشرطیکہ کوئی [illegible] پیش نہ آئے اور جانبین خلوص کے ساتھ اسے تکمیل تک پہونچانے کا عزم کر لیں۔

اس معاہدہ کی رو سے پاکستان، ہندوستان کو جوٹ (سن) روئی، غلہ، نمک وغیرہ دے گا اور ہندوستان پاکستان کے لئے کوئلہ، کپڑا اور [illegible] تمباکو اور جالے پیاز دے گا۔ عام پیداوار پاکستان سے آئے گی اور مصنوعی شیاء ہندوستان سے جائیں گی۔ گویا ہند اور پاکستان میں یہ دادوستد کی ابتدا ہے، تعاون کا آغاز ہے، مفاہمت کی تمہید ہے اور اسباب کا کھلا ثبوت کہ ہند کو پاکستان کی اور پاکستان کو ہند کی ضرورت ہے۔ کسی کو کہا جا سکتا ہے کہ انہیں ایک دوسرے کی ضرورت نہیں اور وہ دونوں اپنا کام آپ چلا سکتے ہیں، مگر واقعات کی دنیا خواہشات کی دنیا سے بالکل الگ ہے۔ اگر ایک انسان دوسرے انسان کے کام آ سکتا ہے، اگر ایک کا پیسہ دوسرے کی مدد کر سکتا ہے تو ایک حکومت بھی دوسری حکومت کے کام آ سکتی ہے اور حکومتیں بھی وہ جو جغرافیائی اور تہذیبی اعتبار سے ایک دوسرے سے قریب ترین ہوں جن کو جدا ہوئے ایک سال بھی نہیں گذرا۔

اس قسم کے معاہدات میں اگر سودا بازی مقصود نہ ہو بلکہ تعاون اور اشتراک کی روح پیش نظر ہے تو وہ اتحاد و یگانگت کے لئے موثر بھی ہو سکتی ہیں۔ خواہش یہ ہونی چاہئے کہ ہمارے ایک بھائی کو ہماری چند چیزیں درکار ہیں اور اس کے لئے ان کا مہیا ہونا ضروری ہے، ہمارے پڑوسی کو ہم سے زیادہ سے زیادہ فائدہ پہونچے تاکہ اسے ہمارا بھی خیال رہے اور نازک اوقات میں خلوص اور نیک خواہشات کا یہ مبادلہ دونوں کے کام آ سکے۔ یہ ارادہ دہوکہ تول کر لیں [illegible] ہوگا اور اس سے صرف ہم ہی کو زیادہ فائدہ پہونچے گا کیونکہ خود غرضی اور چالاکی کا یہ عہد نامہ کاغذی ناؤ ثابت ہوگا اور ذرا سی ٹھیس لگتے ہی کالعدم ہو جائے گا۔

ہمیں معاہدات کے معاملہ میں یورپ کی نہیں اپنی تہذیب و روایات کی پیروی کرنی چاہئے۔ یورپ کے معاہدے توڑنے کے لئے ہوتے ہیں جوڑنے کے لئے نہیں ہوتے، اغراض کے لئے ہوتے ہیں ایثار کے لئے نہیں ہوتے، جہاں معاہدہ کی ضرورت محسوس ہوئی بھوٹے بنکر آگے بڑھے اور مطلب نکال لیا اور جب مطلب نکل گیا تو پیمان شکنی کو ایک لمحہ کی دیر نہ لگنے دی، مقصد فائدہ ہے۔ اگر معاہدہ میں فائدہ نظر آیا معاہدہ کر لیا، توڑنے میں فائدہ دکھائی دیا توڑ کر رکھ دیا۔ نہ معاہدہ کرنے میں دیر نہ معاہدہ شکنی میں تاخیر!

ہمیں اس حقیقت کا اعتراف کرنے میں شرم محسوس نہ کرنی چاہئے کہ یورپ کا تمدن ہمارے تمدن سے بدرجہا فائق ہے اور اس کی شائستگی ہم سب کے لئے نمونہ عمل، کسی یوروپین کے لئے عہد شکنی اتنی ہی بری ہے جتنی ہمارے لئے عہد کی پابندی۔ مگر یہ ان کی انفرادی تہذیب ہے جو ان کی زندگی کے ہر پہلو سے نمایاں ہے لیکن جہاں تک اجتماعی عہد کا تعلق ہے، یوروپین قوم سے زیادہ عہد شکن کوئی قوم نہیں، وہ معاہدہ کرتے ہیں، اس کی پاسداری کا حلف اٹھاتے ہیں اسے نبھانے کا جتن کرتے ہیں مگر نیت یہ ہوتی ہے کہ اگر وقت آئے تو اسے اپنے مفاد پر قربان کر دیں اور فائدہ کی صورت میں اس کی پابندی کو ضروری نہ سمجھیں!

ہمیں ہند اور پاکستان کے گذشتہ چند معاہدوں کے پیش نظر یہی اندیشہ ہے کہ کہیں اس معاہدہ کا حشر بھی ان معاہدوں کی طرح نہ ہو جو گذشتہ تین چار ماہ میں منعقد ہوئے اور کالعدم کر دیے گئے۔ اور پھر بحث کا سلسلہ شروع کر دیا گیا کہ پیمان شکنی کس طرف سے ہوئی اور کس کی نیت میں فتور۔ واقع یہ ہے کہ جب شکایت کا سلسلہ شروع ہوتا ہے تو ختم ہونے میں نہیں آتا، اور یہ پتہ ہی نہیں لگتا کہ عہد شکنی کا مجرم کون ہے۔ لیکن جب نیت صاف ہو گی اور دیانتداری ہر فریق کا نصب العین بن جائے گا تو کوئی وجہ نہیں کہ شکایت پیدا ہو اور پیمان شکنی کی نوبت آئے۔

ہندوستان بلکہ بشمولیت پاکستان ایشیا کی اپنی برتری کا کوئی ثبوت ہم نہیں پہونچا سکے ہیں اور کوئی خوبی ایسی پیدا نہیں کی ہے کہ دنیا کے سر اس کے سامنے احترام کے لئے جھک جائیں، لیکن اگر وہ عہد کی پاسداری میں اپنے کیرکٹر کو مضبوط رکھے اور دنیا کو دکھا دے کہ ہند اور پاکستان میں ہزاروں اختلافات ہیں مگر ان کا اخلاقی پایہ بلند ہے اور وہ اپنی عہد شکنی کو اپنی موت سے زیادہ بدتر سمجھتے ہیں تو ان کی یہ ایک خوبی بھی انہیں بے داغ شہرت کا سرمایہ بنا سکتی ہے اور یہ امید ہو سکتی ہے کہ کسی نہ کسی وقت دنیا کی زمام قیادت ان کے ہاتھ میں ہو گی اور انسانی معاشرہ کو اخلاق و تہذیب کی اس دولت سے بہرہ یاب ہونے کا موقعہ مل سکے گا۔

ہماری آرزو ہے کہ ہند اور پاکستان کے تعلقات استوار ہوں، اور ان کے فیصلوں کو کامیاب اور بامراد ہونے کا موقعہ ملے!

حیدر آباد

افسوس ہے کہ حیدر آباد کی بیل منڈھے چڑھتے نظر نہیں آتی، اور ہر حکومت ہند اونی سطر انکار سے سرمو انحراف کرنا نہیں چاہتی، اور مسٹر لائق علی کہہ رہے ہیں کہ ہند یونین میں حیدر آباد کی شمولیت کا سوال ہی پیدا نہیں ہوتا اور ذمہ دار حکومت کے قیام میں باہر کے لوگوں کو مداخلت کی اجازت نہیں دی جا سکتی۔ حیدر آباد رائے شماری کے لئے تیار ہے، خبر نہیں کیوں، لیکن حکومت ہند ذمہ دار حکومت کے قیام سے پہلے کوئی بات نہیں سنے گی!

خلاصہ یہ کہ ہند اور حیدر آباد میں توقع کے مطابق جلد فیصلہ نہیں ہوگا اور کشمیر کی طرح یہ معاملہ بھی طول کھینچے گا۔ بات کتنی صاف ہے کہ حیدر آباد کی جغرافیائی اور معاشی پوزیشن کا تقاضا ہے کہ وہاں ذمہ دار حکومت قائم ہو اور ہند یونین کے ساتھ اس کا الحاق عمل میں آئے۔ اس میں برتری اور کمتری کے احساس کو کوئی دخل نہیں بلکہ دونوں [illegible]

کے مفاد کا یہی تقاضا ہے اور اس تقاضا کو پورا کرنا عین دانشمندی!

بڑی بات

کتنے رنج اور دکھ کی بات ہے کہ انسان اپنے منہ سے بڑی بات کہہ کر ضد اور تلخی پیدا کرتا ہے اور نہیں سوچتا کہ انجام کیا ہوگا۔ آخر قاسم رضوی صاحب کی اس بات میں کیا تک ہے کہ "اگر حیدر آباد پر حملہ کیا گیا تو پانی پت کی لڑائی لڑی جائے گی اور ہندو اپنی آزادی سے ہاتھ دھو بیٹھے گا" اور اس بات کے کہنے میں کیا مزہ کہ "دہلی کے لال قلعہ پر آصف جاہی جھنڈا لہرایا جائے گا"۔ چھوٹے منہ سے ہمیشہ چھوٹی ہی بات نکلتی ہے اگرچہ اسے بڑا سمجھا جاتا ہو، بزرگوں کی باتیں بھی بڑی ہوتی ہیں مگر افسوس ہے کہ ہمیں ان باتوں میں کوئی بڑائی نظر نہیں آتی۔ فیصلہ نہ ہو، شریفانہ اختلاف چلتا رہے، حتیٰ کہ تصادم کی نوبت بھی آ جائے، مگر یہ کیا کہ زبانی انبار ہو رہے ہیں اور ذمہ داری کا گلا گھونٹا جا رہا ہے۔

سعی اور کوشش

لیس للانسان الا ما سعیٰ (القرآن)
انسان کے لئے سوائے کوشش کے کچھ نہیں ہے
اور وہ اپنی کوششوں کا نتیجہ ضرور دیکھے گا پھر اسے
اس کا پورا پورا بدلہ دیا جائے گا۔

یہ دنیا دار العمل ہے، اگر کسی کی خواہش ہے کہ اپنی دنیا بنائے تو کوشش کرے اور قدرتی اسباب کو کام میں لائے، اور جو کچھ کرے گا اور جتنی سعی عمل میں آئے گی اتنا ہی نتیجہ ظاہر ہوگا۔ عہد اول کے مسلمانوں نے اپنی کوششوں سے سمندر کی پہنائیوں کو اور یورپ میں گھس کر اپنے اصولوں کو پھیلایا، اور نتیجہ یہ نکلا کہ ساری کائنات ان کے لئے مسخر کر دی گئی آج کا مسلمان تقدیر کے سہارے، اور امام مہدی کے انتظار میں جینا چاہتا ہے اور دست غیب کیلئے وظیفہ پڑھتا ہے، اس کا نتیجہ یہ ہے کہ وہ سب سے پیچھے ہیں اور زندہ قوموں کو بار ہوتے ہیں۔

مغربی قوموں نے سعی اور کوشش سے کائنات کے راز معلوم کئے اور ساری دنیا کو جدید تمدن کی روشنی سے منور کر دیا، جس کا نتیجہ یہ ہے کہ تمام ایشیا ان کے زیر نگین ہے مسلمان نے دعاؤں کو ترک سعی کا ذریعہ بنایا اور محکوم و ذلیل ہو گئے، اس آیۃ کریمہ کے زور پر غور کرو، انسان کو اپنی کوشش کے سوا کچھ نہیں ملتا، اور جب کوشش نہیں اور حرام خوری کے نے خدا پر بھروسہ کا ڈھونگ رچایا جاتا ہے، تو ملنے ملانے کا کیا سوال ہے؟

احرار خدام خلق کی اپیل

چوہدری عبد الستار صاحب سالار اعظم و جنرل سکریٹری خدام خلق نے اپنے ایک بیان میں فرمایا کہ تمام رضاکاروں کو پوری کوشش اور احتیاط سے کام لیتے ہوئے امن و اتحاد قائم رکھنا چاہئے اور بگاڑنے والی تمام غلط افواہوں کو ہر ممکن طریقے سے دبا دینا چاہئے اور اس سلسلہ میں خدام خلق کے رضاکاروں کو کسی بھی قربانی سے پیچھے نہ ہٹتے ہوئے ہر دو گورنمنٹ کا ہاتھ بٹانا چاہئے۔

آپ نے رضاکاروں سے بالعموم اور باشندگان دہلی سے بالخصوص درخواست کی ہے کہ وہ ہندوستان کی اصول آزادی کو برقرار رکھنے کے لئے شہری امن کو ہر قیمت پر بحال رکھیں اور گمراہ کن افواہوں اور پروپیگنڈہ پر قطعی دھیان نہ دیں۔

آپ نے احرار کے تمام سالاروں، کپتانوں اور والنٹیرز کو ہدایت کر دی ہے کہ وہ محلہ وار گشت کریں اور ایسے لوگوں کی کڑی نگرانی کریں جو شہری امن کو تباہ کر کے سامراجی طاقتوں کو برسرکار لانا چاہتے ہیں۔

جو لوگ غلط افواہیں پھیلاتے ہوں ان کی اطلاع فوری طور پر مقامی تھانہ، کانگریس کمیٹی جمعیت علماء ہند، احرار خدام خلق کے دفاتر کو دیں اور حکام کے ساتھ پورا پورا تعاون کریں سالار صاحب نے چیف کمشنر صاحب اور صدر کانگریس صوبہ دہلی کو احرار کے دو سو تربیت یافتہ والنٹیر کی شہری امن اور انسانی خدمت کے سلسلہ میں پیشکش کی ہے۔

یو۔پی حکومت کی اردو دشمنی

مسٹر لاری کا سخت احتجاج

لکھنؤ ۱۰ جون۔ معلوم ہوا ہے کہ یو۔پی اسمبلی کی حزب مخالف کے لیڈر مسٹر ظہیر الحسن لاری نے وزیر اعظم ہند پنڈت نہرو اور وزیر تعلیم مولانا ابو الکلام آزاد سے اس امر پر سخت احتجاج کیا ہے کہ حکومت یو۔پی نے ابتدائی تعلیم سے اردو کو خارج کر دیا ہے ایک بیان میں مسٹر لاری نے کہا ہے۔ یو پی گورنمنٹ گزٹ کی ۹ مئی کی اشاعت میں جو سلیبس شائع ہوا ہے۔ اس کے مطابق بچوں کو ہندی میں پڑھنا لکھنا سکھایا جائیگا۔ اور انہیں چھٹی جماعت تک اردو نہیں پڑھائی جائے گی۔ مسٹر لاری نے اپنے تاثرات کو ان الفاظ میں ادا کیا ہے کہ ابتدائی تعلیم بچوں کو ان کی مادری زبان میں ہی دی جانی چاہئے۔ اس صوبہ کے مسلمانوں اور غیر مسلموں کی بڑی تعداد کی مادری زبان اردو ہے۔

میرٹھ میں ایندھن کا قحط

میرٹھ ۱۰ جون۔ ضلع میرٹھ کے طول و عرض میں ایندھن کی قلت محسوس کی جا رہی ہے۔ پچھلے مہینے میں یہاں ۲۶۰ ویگن میں صرف ۱۰ ویگن لکڑیاں آئیں۔ اور پھر کا کوئلہ اور لکڑی کا کوئلہ بالکل ہی نہیں آیا جس کے باعث گھریلو صنعتوں کو زبردست مشکلات کا سامنا کرنا پڑ رہا ہے۔

اس قسم کی غیر ذمہ دارانہ تقریریں ہرگز مفید نہیں ہو سکتیں اگر حیدر آباد کو کوئی معاملہ طے کرنا ہے تو رضوی صاحب کو ہوش میں لایا جائے کیونکہ گفتار کی تلخی سے معاملات الجھ تو سکتے ہیں، انہیں سلجھایا نہیں جا سکتا۔

حکومت یو پی کی اردو کشی

حکومت یوپی نے پرائمری اسکولوں سے اردو زبان کو خارج کر دیا ہے، گویا اب کوئی بچہ جس کی زبان اردو ہوگی اپنی اس مادری زبان میں پرائمری اسکولوں کے اندر تعلیم حاصل نہ کر سکے گا۔ اگر یہ اطلاع صحیح ہے تو ہم اس پر سخت احتجاج کئے بغیر نہیں رہ سکتے۔ حکومت یوپی کا یہ اقدام انتہائی غیر دانشمندانہ اور جانبدارانہ ہے، اور اس کا صاف مطلب یہ ہے کہ حکومت نے ان فرقہ پرستوں کے سامنے ہتھیار ڈال دیے ہیں جو آج کل ہندی کی ترقی نہیں بلکہ اردو دشمنی کی پالیسی پر چل رہے ہیں۔

انگریز نے اپنے زمانہ میں انگریزی زبان کو ترقی دی لیکن اس کے ساتھ ہی اس نے اردو اور ہندی زبانوں کو فنا کرنے کی پالیسی پر کبھی عمل نہیں کیا جس کا نتیجہ یہ ہوا کہ آج تک یہ دونوں زبانیں زندہ ہیں مگر کتنے قلق کی بات ہے کہ آج جبکہ انگریزی زبان اپنا بستر بوریا باندھ کر رخصت ہو رہی ہے، اردو زبان کو زبردستی اس کے اس دیس سے بھگایا جا رہا ہے جہاں پھلی پھولی اور پروان چڑھی اور جہاں استفادہ صدی لوگ اس کی ادبی لذتوں سے بہرہ اندوز ہوئے۔

ہمیں ہندی کو سرکاری زبان بنانے پر کوئی اعتراض نہیں اور اسباب پر بھی افسوس نہیں کہ اردو کو ہندی کے مساوی درجہ نہ دیکر سخت ناانصافی کی گئی، لیکن رنج اسباب پر ہے کہ اب اردو زبان کو زبردستی مٹانے کی پالیسی کو عملی جامہ پہنایا جا رہا ہے ضرورت ہے کہ حکومت یوپی اپنی روش پر نظر ثانی کرے اور پرائمری اسکولوں سے اردو کو مٹانے کے لئے اس نے جو ناقابل برداشت قدم اٹھایا ہے اسے واپس لے، ہم اس سلسلہ میں وزیر اعظم پنڈت جواہر لال نہرو اور وزیر تعلیم مولانا ابو الکلام آزاد سے بھی پرزور مطالبہ کریں گے کہ وہ حکومت یوپی کی اس اردو کش پالیسی پر نوٹس لیں تاکہ اردو والوں کو اس صوبہ میں اکثریت سے کسی شکایت کا موقع نہ رہے

مشرقی بنگال میں بدعنوانیوں کے استیصال کی مہم شروع ہو گئی

ڈھاکہ ۔ جون۔ مشرقی بنگال اسمبلی کا ایک ہنگامی اجلاس منگل کے دن یہاں سہ پہر کے وقت منعقد ہوا۔ اجلاس صرف ۲۵ منٹ رہا۔ صوبہ میں بدعنوانیوں کی روک تھام کے لئے قانون [illegible] کے اندر ترمیمات کا بل پیش ہو [illegible] پبلک کو غیر قانونی طریقے سے حاصل کرکے منتقلی یا خرید و فروخت کا انسداد کرنے کے لئے خاص دفعات رکھی گئی ہیں۔ حزب مخالف کے لیڈر مسٹر دھیریندر دت نے اس بل پر حکومت کو مبارکباد پیش کرتے ہوئے کہا اسے اقدام کے لئے حزب مخالف حکومت کی حتی الامکان حمایت [illegible]

کرتا رہے گا۔ وزیر اعظم خواجہ ناظم الدین نے مسٹر دت کو یقین دلایا کہ میری حکومت صوبے سے بدعنوانیوں کے جلد از جلد استیصال کرنے کا تہیہ کر چکی ہے اور متعدد واقعات کی چھان بین پہلے سے جاری ہے۔

سیر و سیاحت

گذشتہ اتوار کو تمام لیہار اندھیں پنڈت نہرو کی تقریر کے دوران ناچ گھروں کا ذکر آیا پنڈت جی سرکاری مشنری کی بدانیوں پر تبصرہ کر رہے تھے کہ ایک صاحب نے تجویز کیا کہ سب ناچ گھروں کو بند کر دو۔ گویا ان حضرت کے خیال میں یہ ناچ گھر ہی سرکاری مشنری کی تمام برائیوں کی جڑ ہیں۔

پنڈت جی بولے کہ بھی ان ناچ گھروں کے متعلق کچھ علم ہے اور پھر آپ کو اس معاملہ میں کچھ تجربہ ہو تو بتاؤ۔ کہنے والے چپ ہو گئے اور بات آئی گئی ہو گئی۔

لیکن ہمارا دماغ آج تک اس سے پریشان ہے سوال یہ نہیں ہے کہ ناچ گھروں کے بند کرنے سے سرکاری مشنری کی برائیاں دور ہو جائیں گی بلکہ تعجب اس بات پر ہے کہ جس جنس کو آج ہمارے ملک کا ادیب، شاعر اور موجودہ تہذیب و معاشرتی کے ماہرات سے واقف۔ [illegible] کی اسی [illegible] سے ہماری [illegible] آخر پاکستان کے وزیر اعظم بھی [illegible] مصر و فیتوں کے بار ناچ گھر کے لئے تھوڑا بہت وقت نکال لیتے ہیں۔

[illegible] ناچ کی وہ ناچ کی زندگی اور دماغی الجھنوں کے لئے اکسیر ہے اور ورزش سے الٹ اچھی ہوتی ہے۔

اور ہمارا خیال ہے پنڈت جی کے اندر یہ دونوں باتیں بہم اقسام موجود ہیں۔ جسمانی کوفت کا وہ اقرار ہی یا دکرنا ہے لیکن وہ ابھی بات کے فخریہ معترف ہیں کہ ان کے چاروں طرف الجھنیں ہی الجھنیں ہیں۔ ابھی جلسہ میں انہوں نے اقرار کیا کہ میرے مزاج میں کچھ جھنجھلاہٹ آ گئی ہے۔ اور وہ اس کا کہ کام کی بہتات فرصت پیدا نہیں ہونے دیتی۔ آپ بادشاہ نہیں کہ اوپر قرآن جاری ہوا اور ادھر اس کی تعمیل ہو گئی یہ جمہوری حکومت ہے اور جمہوری حکومت میں ایک معمولی مسئلہ کو بھی بڑا لمبا راستہ طے کرنا پڑتا ہے۔

ہماری رائے ہے پنڈت جی کو ان ناچ گھروں کا ضرور تجربہ کرنا چاہئے۔ [illegible] لہٰذا کم از کم علی کی طرح کسی ناچ گھر کو [illegible] ایک ڈھب سے لیں۔ یہ دماغی جھنجھلاہٹ ایک ہی دن میں نہ ختم ہو جائے تو ہمارا ذمہ۔ جب وہاں پہونچ کر آدمی سب کچھ بھول جاتا ہے اور یہی دماغی سکون اور الجھنوں سے دور ہو جانے کی نشانی ہے۔

اس کے علاوہ ایک فائدہ یہ بھی ہوگا کہ پنڈت جی [illegible] جائیں گے اور یہ بات بڑی آسانی سے معلوم ہو جائے گی کہ کون پرزہ پرانا ہو چکا ہے اور کس پرزے سے ابھی کام لیا جا سکتا ہے۔

[illegible] کے بہت قریب آ جاتے ہیں اور انہیں بہت قریب سے کھینچنے کا موقع ملتا ہے۔ اس کے علاوہ طبیعت کو کچھ سکون مل جاتا ہے اور تھوڑی ورزش بھی ہو جاتی ہے۔ سکون تمام

خطوط — اڈیٹر کے نام

(اڈیٹر کا مراسلہ نگار کی رائے سے متفق ہونا ضروری نہیں)

ٹرام

کرمی تسلیم۔ آپ کی اجازت سے آپ کے اخبار کے ذریعے مقامی حکام کو ایک اہم مسئلہ کی طرف توجہ دلانا چاہتا ہوں۔ اور وہ ہے شہر میں آمد و رفت کے لئے ٹرام کا مسئلہ۔ اسمیں شک نہیں کہ کسی زمانہ میں ٹرام شہریوں کے آرام کا سبب ہوگی۔ لیکن اب تو صرف تکلیف کا باعث بن کر رہ گئی ہے چنانچہ چاوڑی بازار اور لال کنوئیں میں اکثر و بیشتر ٹرام کی مشینیں خراب ہو جانے سے آدھ گھنٹہ تک ٹریفک بند رہنا معمولی بات ہے۔ آج کو چاوڑی بازار میں تقریباً نصف گھنٹہ تک ٹریفک بند رہا۔ کل شام چھ بجے کے قریب لال کنوئیں ایک ٹرام خراب ہو جانے کی وجہ سے کافی دیر تک ٹھہری رہی اور راستہ بالکل بند رہا۔ بعض ٹراموں کی حالت تو بہت ہی خراب ہو گئی۔ سہارا لے کر چڑھنے اور کھڑا رہنے کے لئے جو ہینڈل لگائے گئے تھے وہ بھی یا تو ٹوٹ گئے ہیں یا غائب ہو گئے ہیں بعض بعض ٹراموں کی تو ایسا معلوم ہوتا ہے کہ جنگ کے بعد سے اب تک مرمت ہی نہیں ہوئی ہے نہ انہیں روغن ہی کیا گیا ہے اس کا ثبوت اس بات سے ملتا ہے کہ زمانہ جنگ میں شائع شدہ بہت سے اشتہار ابھی بعض بعض ٹراموں میں چپکے ہوئے ہیں۔ کہیں کہیں ٹرام کی پٹری کے آس پاس گڑھے پڑ گئے ہیں جن میں تانگہ یا سائیکل کے پہیہ گرنے سے سواریوں کو سخت تکلیف ہوتی ہے۔ سب سے زیادہ تکلیف دہ فرق کی غلط کثرت ہے جس کی وجہ سے بہت سے لوگ لٹکے ہوئے سفر کرتے ہیں اور اندر بیٹھے ہوئے آدمیوں کا دم گھٹنے لگتا ہے۔ دہلی کی ٹرامیں اس زمانے کے لئے شاید کافی ہوں جب یہاں کی آبادی صرف تین چار لاکھ تھی۔ لیکن اب جب آبادی بڑھ کر ۱۰ لاکھ تک پہنچ چکی ہے تو یہ ٹرامیں بالکل ناکافی ہو گئی ہیں اور اس بات کی سخت ضرورت ہے کہ شہر میں آمد و رفت کا اگر کوئی دوسرا انتظام نہیں ہو سکتا تو کم از کم ٹراموں کی سروس ہی کو بہتر بنایا جائے۔

عبد الحمید دہلی ۱۰ جون

قومی جھنڈے کا فرقہ وارانہ استعمال

محترمی السلام علیکم۔ عوام قومی جھنڈے کا جو عجیب و بے موقع استعمال کرتے ہیں انہیں سے ایک یہ بھی ہے کہ اس کو ایک خاص فرقہ سے تعلق رکھنے والی عمارتوں پر علامت کے طور پر نصب کر دیا جاتا ہے کہ اس عمارت کا مالک ایک فرقہ سے ہے اس کی تازہ ترین مثال وہ بیان ہے جو حال ہی میں لال کنوئیں کے بازار میں قائم کی گئی ہے۔ قومی جھنڈے کا یہ بیجا استعمال عوام میں یہ خیال پیدا کرنے کا سبب ہو سکتا ہے کہ قومی جھنڈا صرف ایک فرقہ کا پرچم ہے اور اس سے باقی فرقوں کا کوئی تعلق نہیں۔ اس سے یہ بھی سمجھا جائے گا کہ ان مواقع پر نصب کرنے والے اسے ایک فرقہ وارانہ جھنڈا سمجھتے ہیں، جبکہ یہ دونوں باتیں حقیقت سے کوسوں دور ہیں۔ ضرورت اس بات کی ہے کہ ایسے لوگ کم از کم قومی جھنڈے کی صحیح عزت کو سمجھیں اور اس کو صحیح طریقہ پر استعمال کریں۔

رفیق احمد دہلی ۱۰ جون

انتقام الٰہی

جناب اڈیٹر صاحب۔ چند دن ہوئے اخبارات میں یہ خبر شائع ہوئی تھی کہ امریکہ میں اس قدر زبردست طوفان آیا ہے کہ تین ہزار اشخاص لاپتہ اور ہزاروں مکانات منہدم ہو گئے امریکہ پر جو بھی کچھ ہوا انسانی حیثیت سے تو ہمیں کہنا پڑے گا کہ برا ہوا لیکن یہ انتقام الٰہی امریکہ کی بداعمالی اور بدنیتی کا نتیجہ ہے جو قدرتی طور پر لیا گیا ہے امریکہ نے جو غیر منصفانہ اقدام فلسطین کے معاملے میں اپنی طاقت کے زعم پر اٹھایا تھا اور عربوں کے مبارک حقوق کو سلب کر لیا تھا یہ اسی کا نتیجہ ہے۔ امریکہ خدا کی طاقت کو اپنی طاقت کے مقابلہ میں نظر انداز کر دینا چاہتا تھا، امریکہ ایٹم بم کی طاقت پر دنیا کو اپنا زیر اثر رکھنا چاہتا ہے لیکن خدائے تعالیٰ کے ایٹم بم کے سامنے انسانی ساختہ ایٹم بم کیا طاقت رکھتا ہے۔ جو کچھ امریکہ میں ہوا ہے۔ یہ خدائے تعالیٰ نے اپنے ایٹم بم کا ایک چھوٹا سا نمونہ دکھلایا ہے۔ امریکہ کے ساتھ کینیڈا بھی غضب الٰہی میں مبتلا ہو اگر اب بھی فرعونیت پسند طاقتوں کی آنکھیں نہ کھلیں تو اندیشہ ایسا معلوم ہوتا ہے کہ ان کی حالت بھی نمرود و شداد جیسی ہو جائے گی اور پھر قہر الٰہی سے جان بخشی ناممکن ہوگی۔ فلسطین میں جو قتل و غارتگری ہو رہی ہے اس کی تمام ذمہ داری امریکہ پر ہے ظلم کی ٹہنی کبھی پھلتی نہیں۔ [illegible] مسلمانوں کو ہر فرعونیت پسند طاقت کے مظالم کو صبر کے ساتھ برداشت کرنا چاہئے اور اپنے ہر جائز مطالبہ کو خدا کے سپرد کر دینا چاہئے مظلوموں کی آہ میں اثر ہوتا ہے اور قدرتی طور پر انتقام شروع ہو گیا ہے۔

سلیم احمد دیوبند ۳ جون

مشرقی پاکستان کے لئے ڈھائی لاکھ چرخوں کا انتظام

ڈھاکہ ۱۱ جون۔ محکمہ صنعت و حرفت کے وزیر مسٹر [illegible] نے مشرقی بنگال اسمبلی میں بتایا کہ حکومت مشرقی بنگال میں ۲ لاکھ ۵۰ ہزار چرخے چلانے کے لئے ایک پروگرام بنا رہی ہے۔ ایک ممبر کا جواب دیتے ہوئے وزیر اعظم مسٹر ناظم الدین نے کہا کہ چٹاگانگ کے ضلع میں ۲۱ ہندو قیدی مسلمانوں سے اور ۲۳۲ ہندوؤں

برائے اطلاع عام

مورخہ ۱۱ مئی سنہ ۱۹۴۸ء، ۲۱ مئی سنہ ۱۹۴۸ء، ۳۱ مئی سنہ ۱۹۴۸ء و ۸ جون سنہ ۱۹۴۸ء کی فہرست گزٹ حکومت ہند میں ان مکانات، دوکانات، باغات و کارخانہ جات کی فہرست شائع ہو چکی ہے جن پر کسٹوڈین صاحب نے مہاجرین کی جائداد تصور کر کے قبضہ کر لیا ہے۔ ان گزٹوں کا ترجمہ روزانہ الجمعیۃ میں شائع ہو رہا ہے۔ ... پنجاب ایڈمنسٹریشن پراپرٹی ایکٹ سنہ ۱۹۴۸ء جس کی جائداد پر قبضہ کیا گیا ہے وہ ایک ماہ کے اندر اندر عذرات داخل کریں۔

... درخواستیں دینی چاہئیں۔ قانونی امدادی کمیٹی جمعیۃ علماء ہند گلی قاسم جان دہلی میں ... مستقل جائداد کسٹوڈین صاحب کے قبضہ میں ہے وہ واپس لی جا سکتی ہیں۔ ...

(سکریٹری قانونی امدادی کمیٹی جمعیۃ علماء ہند گلی قاسم جان دہلی)

فہرست مکانات جن کا قبضہ کسٹوڈین نے برائے گزٹ نمبر (۶) امورخہ ۳۱ مئی سنہ ۱۹۴۸ء لیا

نمبر	حوالہ جائداد	وقوع جائداد	نمبر	حوالہ جائداد	وقوع جائداد
[illegible]	۱۸۱	[illegible]	1114	460	[illegible]
	182		1115	18	
	191		1116	23	
	191/A		1117	24	
	192		1118	25	
	194		1119	71 - 72	
	195		1120	73	
	196/A		1121	74	
	197		1122	76 - 77	
	198		1123	252	
	199		1124	20 - 21	
	199		1125	498 - 499	
	200		1126	[illegible]	
	200/A		1127	2	
	202		1128	3	
	204		1129	4	
	205/A		1130	5	
	206		1131	6	
	209		1132	7	
	210		1133	8	
	210/A		1134	9	
	211		1135	10	
	212		1136	11	
	214		1137	12	
	215		1138	13	
	216		1139	14	
	221 - 222		1140	15	
	223		1141	16	
	224		1142	17	
	226		1143	18	
	230		1144	19	
	231		1145	20	
	391		1146	21	
	392		1147	22	
	401		1148	23	
	402		1149	24	
	414		1150	25	
	416		1151	26	
	417		1152	27	
	419		1153	28	
	421		1154	29	
	421		1155	30	
	422		1156	31	
	423		1157	32	
	423		1158	33	
	424		1159	34	
	425		1160	35	
	427 - 428		1161	36	
	535		1162	37	
	435		1163	38	
	452		1164	39	
	456		1165	40	
	457		1166	41	
	458		1167	42	
	459		1168	43	
			1169	44	

(باقی)

فہرست مکانات

فہرست مکانات جن کا قبضہ کسٹوڈین ... گزٹ نمبر ... ۲۰ مئی سنہ ۱۹۴۸ء ...

...	کوچہ جیلان	...	...
...	کوچہ جانی خان	...	...
...	مقبرہ کلاں	...	...
...	بازار سیتارام	...	...
...	قرول باغ	...	...
...	محمد حسین روڈ	...	...
...	رہتک روڈ قرول باغ	...	...

دار السلطنت

۱۱ جون

لاش ملی

نیو بازار کے ایک ہوٹل کے کمرے سے ایک لاش برآمد ہوئی۔ کہا جاتا ہے کہ اس شخص نے زہر کھا کر خودکشی کر لی تھی۔ کہا جاتا ہے کہ اس شخص نے ۹ جون کو ہوٹل میں پہنچ کر یہ کمرہ کرایہ پر لیا تھا۔ اس حادثہ کی رات کو ... سونے گیا جب صبح کو دیر تک دروازہ نہ کھلا تو اس معاملہ کی پولیس کو اطلاع دی گئی۔

دو سو گرفتاریاں

ایک سو پچاس سپاہیوں کے ایک دستے نے جو دہلی کے ٹریفک سپرنٹنڈنٹ مسٹر ... کی سرکردگی میں ٹریفک کی قواعد کی خلاف ورزی میں چاندنی چوک، نئی سڑک، جی بی روڈ اور کوٹلہ روڈ سے تقریباً دو سو اشخاص کو گرفتار کیا۔ نئی دہلی کے فرسٹ کلاس مجسٹریٹ مسٹر ... نے ان کے مقدمات کی سرسری سماعت کی ... آدمیوں کو تنبیہ کی اور پچاس آدمیوں کو جرمانہ کیا۔

پولیس کا فلیگ مارچ

کل شام کو پولیس اور فوج نے شہر کے خاص خاص بازاروں میں فلیگ مارچ کیا۔ ... مقامی حکومت نے حفاظتی انتظامات کے سلسلہ میں ... فوج اور پولیس کے ... ذمہ دار افسروں نے بھی گشت کیا۔

بقائے امن کے لئے جلسہ

مولانا ... صاحب دہلوی نائب صدر ڈسٹرکٹ کانگریس کمیٹی ... جلسہ ...

بینک کو دھوکا

...

جھونپڑیاں جل گئیں

...

خوفناک حادثہ

...

قرول باغ میں پانی کی کمی

...

اعلان

انجمن محافظ اوقاف تعلیم اسلام ... دہلی ...

خیریت مطلوب ہے

...

ایڈیٹر نیا دور کی گرفتاری

...

ایڈیٹر انجام کی گرفتاری

...

ایک چور گرفتار

...

کوئلے کی پیداوار میں کمی

...

سہارنپور میں دفعہ ۱۴۴ کا نفاذ

...

یوپی کابینہ میں سرپالیوال کا تقرر

...

بخشی غلام محمد کی تقریر

...

الجمعیۃ بکڈپو کی کتابیں

قصص القرآن

مؤلفہ حضرت مولانا حفظ الرحمن صاحب ناظم جمعیۃ علماء ہند ...

حصہ اول ...

حصہ دوم ...

حصہ سوم ...

حصہ چہارم ...

نبی عربی صلی اللہ علیہ وسلم

...

خلافت راشدہ

...

خلافت بنی امیہ

...

نوٹ ...

منیجر الجمعیۃ بکڈپو گلی قاسم جان دہلی

ہندوستان اور پاکستان مشترکہ دفاعی پروگرام تیار کریں

لندن میں سرحد کے سابق گورنر سر اولف کیرو کی تقریر

لندن ۱۰ جون۔ ایسٹ انڈیا ایسوسی ایشن اور سیز لیگ کا ایک مشترکہ اجلاس ہوا۔ اس اجلاس میں ہندوستان اور پاکستان کے معاملات خارجہ پر بحث کی گئی صوبہ سرحد کے سابق گورنر سر اولف کیرو نے اس موضوع پر ایک مضمون پڑھا۔ اس مضمون میں آپ نے صوبہ سرحد کا ذکر کرتے ہوئے کہا ہے کہ برطانوی راج میں حکومت ہند کو اس علاقہ کی سرحدوں پر قائم رکھنے کے لئے ڈیفنس کے بارہ سالانہ اخراجات کے علاوہ سات کروڑ روپیہ سالانہ ادا کرنا پڑتا ہے مسٹر جناح نے قبائلیوں کو یقین دلایا ہے کہ انہیں الاؤنس دینے کا پرانا سلسلہ جاری رکھا جائے گا لیکن قابل غور بات یہ ہے کہ پاکستان اس بوجھ کو کب تک برداشت کر سکے گا۔ آپ نے اس بات پر زور دیا ہے کہ ہندوستان اور پاکستان کے خارجہ معاملات میں سب سے اہم اور فوری مسئلہ یہ ہے کہ شمال مغربی سرحدوں پر کس طرح امن قائم رکھا جائے۔ ان سرحدوں پر امن قائم رکھنا ہندوستان اور پاکستان دونوں کے لئے ضروری ہے اب سوال یہ پیدا ہوتا ہے کہ کیا پاکستان کے پاس کسی کی مدد کے بغیر یہاں امن قائم رکھنے کے لئے ذرائع موجود ہیں۔ ہندوستان اور پاکستان کو مشترکہ طور پر حفاظتی دستوں کی حفاظت کی اسکیم تیار کرنی چاہئیے۔ گزشتہ سال ہندوستان اور پاکستان کے درمیان آبادیوں کے وسیع تبادلہ کے باعث بڑی کشیدگی پیدا ہو گئی تھی۔ اس لئے یہ نہیں کہا جا سکتا کہ مشترکہ حفاظتی پروگرام پر عمل کیا جا سکے گا۔ لیکن ممکن ہے کہ بیرونی خطرات کو مد نظر رکھتے ہوئے دونوں ملکوں کے لوگ اور حکمران اس بات کو محسوس کر لیں کہ باہمی دفاع کے لئے انہیں اس قسم کی اسکیم تیار کرنی چاہئیے۔

برطانیہ نے شرق اردن کو ہتھیاروں کی فراہمی بند کر دی

لندن ۱۰ جون۔ کل دارالعوام میں مسٹر بیون نے اعلان کیا کہ فلسطین میں لڑائی بند کرنے کے سمجھوتے کی مدت ختم ہونے تک شرق اردن کو ہتھیاروں کی بہم رسانی بند کر دی گئی ہے۔ آپ نے کہا یہ اقدام مجلس تحفظ نے جنگ بند کرنے کے ریزولیوشن کے مطابق کیا ہے۔ اس سے پہلے ایک کمیونسٹ ممبر مسٹر فل پراٹن نے وزیر خارجہ سے دریافت کیا کیا وہ ۱۹۴۶ء کے دوستی کے معاہدہ کی رو سے شرق اردن کو ہتھیار مہیا کرنے پر دوبارہ غور کریں گے جب کہ شرق اردن کے عرب لشکر نے بیت المقدس پر حملہ کر دیا ہے۔ مسٹر بیون نے جواب دیا کہ عرب لشکر نے بیت المقدس میں جنگ نہیں شروع کی۔ اور بیت المقدس میں جو واقعات ہوئے ہیں ان کی رو سے حکومت اپنے رویہ پر نظر ثانی کی ضرورت محسوس نہیں کرتی۔ مسٹر بیون نے ایک اور سوال کے جواب میں آپ نے کہا کہ عربوں نے جنگ شروع نہیں کی۔ عربوں کے مقدس مقامات پر حملہ کیا گیا ہے مسلمان یہ چاہتے ہیں کہ اپنے مقدس مقامات کے علاوہ وہ دوسرے لوگوں کے مقدس مقامات کا خیال کریں گے۔ اس بات کا جواب دیتے ہوئے کہ برطانیہ نے یہودی حکومت کو تسلیم کرنے کے سلسلے میں دوسرے ممالک سے خط و کتابت کی ہے مسٹر بیون نے بتایا کہ بعض ممالک کو ان کی درخواستوں کی بنا پر برطانیہ کے طرز عمل سے آگاہ کیا گیا ہے۔

پاکستان کشمیر میں حملہ آوروں کی امداد کر رہا ہے

مسٹر لیاقت علیخاں کو پنڈت نہرو کا جواب

[illegible]

ڈچ اور انڈونیشیا میں سمجھوتہ کی گفت و شنید

ڈاکٹر ہتہ ڈچ گورنر جنرل سے ملیں گے

بٹاویہ ۱۰ جون۔ معلوم ہوا ہے کہ ڈچ اور انڈونیشیا کی گفت و شنید میں ایسی باتیں پیدا ہو گئی ہیں جن سے دونوں کے درمیان سمجھوتہ ہو جانے کے امکانات زیادہ ہو گئے ہیں۔ گذشتہ ہفتہ ڈچ کی طرف سے انڈونیشیا کو ایک نوٹ ارسال کیا گیا تھا جس میں ان سے سفراء کے تبادلہ کے سمجھوتہ پر احتجاج کیا گیا تھا۔ معلوم ہوا ہے کہ انڈونیشیا کی طرف سے اس کا جواب ارسال کر دیا گیا ہے۔ ڈچ گورنر جنرل کی طرف سے ڈاکٹر ہتہ کو بٹاویہ آکر گفت و شنید کرنے کی دعوت دی گئی تھی۔ معلوم ہوا ہے کہ ڈاکٹر صاحب نے اس دعوت کو قبول کر لیا ہے۔ [illegible] گورنر جنرل سے گفت و شنید کریں گے۔ مجلس تحفظ کی مقرر کردہ غیر جانبدار کمیشن کے ایک ممبر [illegible] گورنر جنرل سے ملے [illegible] ان دونوں کی گفت و شنید کی اطلاع نہیں ملی۔ لیکن معلوم ہوا ہے اور وہ [illegible] ذرائع سے ان دونوں میں گفت و شنید ہوئی۔

۱۵ جون کی تاریخی کانفرنس ملتوی کر دی گئی

دہلی میں ۱۵ جون کو ہندوستان پاکستان کی جو کانفرنس منعقد ہونے والی تھی [illegible]

[illegible]

لڑکا گم ہو گیا

محمد اسمعیل ولد عبدالمجید [illegible] عمر تقریباً ۹ سال [illegible] ۱۵ روپیہ [illegible] گم ہو گیا ہے۔ [illegible] صاحب کو [illegible]

دی مغل لائن لمیٹڈ

سب سے پرانی ہندوستانی جہاز راں کمپنی

خاص حج سروس

مغل لائن نہایت مسرت کے ساتھ یہ اعلان کرتی ہے کہ امسال رمضان المبارک سے قبل حاجیوں کے لئے جہازوں کی روانگی کا خاص انتظام کیا گیا ہے۔

ایس۔ ایس "جہانگیر" — وزن ۶۶ ۳۵ ٹن

بمبئی سے ۱۶ جون ۱۹۴۸ء کو روانہ ہو گا

ایس۔ ایس "اسلامی" — وزن ۵۰۷۹ ٹن

بمبئی سے ۲۰ جون کو

اور

کراچی سے ۲۳ جون کو روانہ ہو گا

مزید برآں امید ہے کہ:

ایس۔ ایس "رضوانی" — وزن ۵۴۴۸ ٹن

بمبئی سے ۲۶ جون کے قریب روانہ ہو گا

قبل رمضان جہازوں کا کرایہ (خوراک کے ساتھ)

	بمبئی تا جدہ اور واپسی	کراچی تا جدہ اور واپسی
درجہ اول:	۱۰۷۵ روپے	۱۰۵۰ روپے
عرشہ:	۳۶۳ روپے	۳۵۳ روپے

ان کرایوں میں قرنطینہ کامران کی فیس جدہ پر صفائی کے محاصل اور کشتی کا کرایہ شامل نہیں، جن کی مجموعی رقم ۳۰ روپے ۸ آنے ہوتی ہے۔

ٹرنر ماریسن اینڈ کمپنی لمیٹڈ

۱۶ بنک اسٹریٹ بمبئی

گاندھی پیس مشن کو کامیاب بناؤ

ہندو پاکستان میں مہاجرین کی جو دردناک حالت ہے اس کا ہر ہندوستانی کو احساس ہے۔ مہاجرین کی اس دردناک حالت سے ملک کی ترقی کو بھی نقصان پہنچ رہا ہے۔ [illegible]

[illegible]

(اطلاق جیس [illegible] سپریٹ دہلی)

ریاست جوہر میں کمیونسٹوں کی سرگرمیاں

سنگاپور ۱۱ جون۔ ملایا کی سول ریاست جوہر میں کمیونسٹ پھر زور پکڑ رہے ہیں۔ معلوم ہوا ہے کہ پولیس کو کئی فوجیوں کے خلاف کارروائی شروع کر دی گئی۔ کل کمیونسٹوں نے ایک ربڑ کے جنگل کے منیجر کے گھر میں ڈاکہ ڈالنے کی ناکام کوشش کی تھی انہوں نے [illegible] گنوں اور بندوقوں [illegible] پولیس نے کمیونسٹ اخبار [illegible] کے چینی منیجر [illegible] کو گرفتار کر لیا۔

یو پی کانگریس کمیٹی کا اجلاس ملتوی

لکھنؤ ۱۱ جون۔ ڈاکٹر راجندر پرشاد صدر کانگریس نے یو پی کانگریس کمیٹی کے صدر کو ہدایت دی ہے کہ یو پی کانگریس کمیٹی کا اجلاس ۴ جولائی تک ملتوی کر دیا جائے۔ اجلاس مذکور ۱۳ جون کو منعقد ہونے والا تھا اب ۴ جولائی کو ہو گا۔

کلکتہ میں گولہ بارود اور اسلحہ کی برآمدگی

کلکتہ ۱۱ جون۔ معلوم ہوا ہے کہ گذشتہ چند روز میں پولیس نے بردوان چوبیس پرگنہ اور نادیہ کے علاقوں میں گولہ بارود اور اسلحہ کی زبردست مقدار برآمد کی ہے۔ [illegible] ایک دیسی ساخت کی توپ [illegible] ایک دیسی ساخت کا پستول اور [illegible] کارتوس ایک شخص کے پاس سے برآمد ہوئے [illegible] ایک رائفل اور گولہ بارود برآمد ہوا ہے ضلع بردوان میں پولیس نے ایک ایسے شخص کو گرفتار کیا ہے جس کے پاس سے ایک اسٹین گن برآمد ہوا۔

نیتاجی کا ایلچی گرفتار

دہلی ۱۰ جون۔ دہلی پولیس نے ایک ایسے شخص کو گرفتار کیا ہے جو کہتا ہے کہ نیتاجی سبھاش چندر بوس کا خاص ایلچی ہے۔ [illegible] پنڈت نہرو کے نام نیتاجی کا پیغام [illegible]

[illegible]

ڈی ویلیرا اتوار کو دہلی آئیں گے

کلکتہ ۱۱ جون۔ معلوم ہوا ہے کہ مسٹر ایمن ڈی ویلیرا سابق وزیر اعظم آئرلینڈ آئندہ اتوار کو آسٹریلیا سے اپنے گھر واپس لوٹتے ہوئے کلکتہ سے گذریں گے۔ مسٹر ڈی ویلیرا بیان سڈنی سے ۱۳ جون کی صبح کو پہنچیں گے اور اسی دن دوپہر بعد دہلی کے لئے روانہ ہو جائیں گے۔ گورنمنٹ ہاؤس میں کچھ دیر قیام کے بعد سابق وزیر اعظم آئرلینڈ مغربی بنگال کے وزیر اعظم ڈاکٹر پی سی رائے ڈاکٹر پی سی گھوش مسٹر کانگریس ورکنگ کمیٹی اور مسٹر سرت چندر بوس سے ملاقات کریں گے۔

ڈاکٹر صاحب پر تدر [illegible] کچھ ہری لعل [illegible] دکھایا جاتا ہے۔

راج گھاٹ پر خاص پوجا

دہلی ۱۱ جون۔ آج شام کو ساڑھے چھ بجے آچاریہ ونوبا بھاوے راج گھاٹ پر خاص پوجا پاٹ کریں گے آپ گذشتہ رات بہار سے دہلی واپس تشریف لائے ہیں۔

مشرقی پنجاب کی نئی وزارت

کرتار سنگھ اور کرشن گوپال کی شمولیت

شملہ ۱۰ جون۔ مشرقی پنجاب کی وزارت کی تشکیل ہو گئی ہے۔ [illegible]

[illegible]

جمیل دہلی

ماہنامہ

جمیل — امن کے دیوتا مہاتما جی کے مقاصد کو فروغ دے گا۔

جمیل — سنجیدہ متین اور اتحادی مضامین کا مخزن ہو گا۔

جمیل — زبان دانی اور نگارش جمیل کا بہترین مرقع ہو گا۔

جمیل — اکابرین ادب اور راہنمایان قوم کے کردار نظریات اور سوانح پیش کرے گا۔

جمیل — باتصویر اور مرصع کار ہو گا۔

پہلا صحیفہ ہندوستان کے پہلے ہندوستانی گورنر جنرل کا خیر مقدم کرے گا اور معیار کتابت پیش کرے گا۔

سالانہ قیمت — پانچ روپیہ — فی پرچہ آٹھ آنے (۸؍)

عبدالحق پراچہ دہلوی

مینیجنگ ڈائرکٹر ماہنامہ جمیل کوچہ استاد داغ چاندنی چوک دہلی

دھوپ اور نظر کے چشمے

فریم، کیس اور سب سامان متعلقہ چشمہ ہمارے ہاں ہول سیل و رٹیل نرخ پر بکفایت ملتا ہے۔

چاندنا اوپٹیکل کمپنی

حویلی حسام الدین۔ بالمقابل چاندنی چوک۔ دہلی۔

برائے اطلاع عام

مورخہ ۱۱ مئی سنہ ۴۸ء ، ۲۸ مئی سنہ ۴۸ء ، ۱۰ مئی سنہ ۴۸ء ، ۱۷ مئی سنہ ۴۸ء ، ۱۰ جون سنہ ۴۸ء کے گورنمنٹ گزٹ میں حکومت ہند میں ان مکانات ، دوکانات ، باغات و کارخانہ جات کی فہرست شائع ہو چکی ہے جن پر کسٹوڈین صاحب نے مہاجرین کی جائداد تصور کر کے قبضہ کر لیا ہے۔ ان گزٹوں کا ترجمہ روزنامہ الجمعیۃ میں شائع ہو رہا ہے۔ بموجب دفعہ ... ایکٹ [illegible] سنہ ۴۸ء جس کی جائداد پر قبضہ کیا گیا ہے وہ ایک ماہ کے اندر اندر عذرات داخل کریں۔

اصحاب جو بوجہ ... فساد یا خوف فساد کی وجہ سے ... باہر تشریف لے گئے ہیں ... قبضہ کر سکتے ہیں ... ان کو فوراً توجہ کرنی چاہیئے ... درخواست دیکھے ہیں تو ان کو دوبارہ ... داخل کرنی چاہیئے۔ قانونی امدادی کمیٹی جمعیۃ علماء ہند گلی قاسم جان دہلی میں علاوہ ... کے صبح ... بجے سے ... بجے تک اور شام کو ... ہے ... تشریف لا کر ... کسٹوڈین صاحب کے قبضہ میں ... جائداد ... کی جا سکتی ہیں ... جائداد کے ... حاصل کر سکتے ہیں۔ بموجب موجودہ قانون کل منقولہ جائداد کسٹوڈین صاحب کے قبضہ میں ہے ... اس سلسلہ میں ... مہاجر و غیر مہاجر کی شرط نہیں ہے۔

(سکریٹری قانونی امدادی کمیٹی جمعیۃ علماء ہند گلی قاسم جان دہلی)

فہرست مکانات جن کا قبضہ کسٹوڈین نے برائے گزٹ نمبر(۲۱) مورخہ ۳۱ مئی سنہ ۴۸ء لیا

نمبر	حوالہ جائداد	وقوع جائداد	نمبر شمار	حوالہ جائداد	وقوع جائداد
[illegible]	191/II 193 II بلقان	تیلی واڑہ ۔ وارڈ نمبر ۵ شاہدرہ	۱۱۱۴	460	؍؍ ؍؍
[illegible]	192	؍؍ ؍؍ ؍؍	۱۱۱۵	18	وارڈ نمبر ۵ ؍؍
[illegible]	191	؍؍ ؍؍ ؍؍	۱۱۱۶	23	؍؍ ؍؍
[illegible]	191/A	؍؍ ؍؍ ؍؍	۱۱۱۷	24	؍؍ ؍؍
[illegible]	192	؍؍ ؍؍ ؍؍	۱۱۱۸	25	؍؍ ؍؍
[illegible]	194	؍؍ ؍؍ ؍؍	۱۱۱۹	71 - 72	؍؍ ؍؍
[illegible]	195	؍؍ ؍؍ ؍؍	۱۱۲۰	73	؍؍ ؍؍
[illegible]	196/A	؍؍ ؍؍ ؍؍	۱۱۲۱	74	؍؍ ؍؍
[illegible]	197	؍؍ ؍؍ ؍؍	۱۱۲۲	75 - 77	؍؍ ؍؍
[illegible]	198	؍؍ ؍؍ ؍؍	۱۱۲۳	252	؍؍ ؍؍
[illegible]	199	؍؍ ؍؍ ؍؍	۱۱۲۴	20 - 21	وارڈ نمبر ۷ ؍؍
[illegible]	199	؍؍ ؍؍ ؍؍	۱۱۲۵	498 - 400	وارڈ نمبر ۸ ؍؍
[illegible]	200	؍؍ ؍؍ ؍؍	۱۱۲۶	کوارٹر نمبر ۱	جمیل بستی
[illegible]	200/A	؍؍ ؍؍ ؍؍	۱۱۲۷	2 ؍؍ ؍؍	؍؍ ؍؍
[illegible]	202	؍؍ ؍؍ ؍؍	۱۱۲۸	3 ؍؍ ؍؍	؍؍ ؍؍
[illegible]	204	؍؍ ؍؍ ؍؍	۱۱۲۹	کوارٹر نمبر 4	جمیل بستی ۔ شاہدرہ
[illegible]	205/A	؍؍ ؍؍ ؍؍	۱۱۳۰	کوارٹر نمبر 5	؍؍ ؍؍
[illegible]	206	؍؍ ؍؍ ؍؍	۱۱۳۱	6 ؍؍ ؍؍	؍؍ ؍؍
[illegible]	209	؍؍ ؍؍ ؍؍	۱۱۳۲	7	؍؍ ؍؍
[illegible]	210	؍؍ ؍؍ ؍؍	۱۱۳۳	8	؍؍ ؍؍
[illegible]	210/A	؍؍ ؍؍ ؍؍	۱۱۳۴	9	؍؍ ؍؍
[illegible]	211	؍؍ ؍؍ ؍؍	۱۱۳۵	10	؍؍ ؍؍
[illegible]	212	؍؍ ؍؍ ؍؍	۱۱۳۶	11	؍؍ ؍؍
[illegible]	214	؍؍ ؍؍ ؍؍	۱۱۳۷	12	؍؍ ؍؍
[illegible]	215	؍؍ ؍؍ ؍؍	۱۱۳۸	13	؍؍ ؍؍
[illegible]	216	؍؍ ؍؍ ؍؍	۱۱۳۹	14	؍؍ ؍؍
[illegible]	221 - 222	؍؍ ؍؍ ؍؍	۱۱۴۰	15	؍؍ ؍؍
[illegible]	223	؍؍ ؍؍ ؍؍	۱۱۴۱	16	؍؍ ؍؍
[illegible]	224	؍؍ ؍؍ ؍؍	۱۱۴۲	17	؍؍ ؍؍
[illegible]	226	؍؍ ؍؍ ؍؍	۱۱۴۳	18	؍؍ ؍؍
[illegible]	220	؍؍ ؍؍ ؍؍	۱۱۴۴	19	؍؍ ؍؍
[illegible]	230	؍؍ ؍؍ ؍؍	۱۱۴۵	20	؍؍ ؍؍
[illegible]	231	؍؍ ؍؍ ؍؍	۱۱۴۶	21	؍؍ ؍؍
[illegible]	391	تیلی واڑہ وارڈ نمبر ۲ شاہدرہ	۱۱۴۷	22	؍؍ ؍؍
			۱۱۴۸	23	؍؍ ؍؍
[illegible]	392	؍؍ ؍؍ ؍؍	۱۱۴۹	24	؍؍ ؍؍
[illegible]	401	؍؍ ؍؍	۱۱۵۰	25	؍؍ ؍؍
[illegible]	402	؍؍ ؍؍	۱۱۵۱	26	؍؍ ؍؍
[illegible]	414	؍؍ ؍؍	۱۱۵۲	27	؍؍ ؍؍

فہرست مکانات

فہرست مکانات جن کا قبضہ کسٹوڈین نے لیا ... گزٹ غیر معمولی مورخہ ۱۰ مئی سنہ ۱۹۴۸ء لیا ہے۔

ذیل میں ۵۲۶ نمبر سلسلہ سے ۵۹۱ تک ... مسلسل ... سلسلہ کے لئے دیکھئے الجمعیۃ مورخہ ۹ جون اور ۱۰ جون سنہ ۴۸ء

نمبر	حوالہ جائداد	وقوع جائداد
۵۱۷	XIII 40	کوچہ [illegible]
۵۱۸	39	؍؍ ؍؍
۵۱۹	38	؍؍ ؍؍
۵۲۰	37	؍؍ ؍؍
۵۲۱	36	؍؍ ؍؍
۵۲۲	35	؍؍ ؍؍
۵۲۳	34	؍؍ ؍؍
۵۲۴	1351/1351 A	کوچہ ... بازار سیتارام
۵۲۵	1362 B	؍؍ ؍؍
۵۲۶	1405 A	کوچہ چاہ ... خان
۵۲۷	10/6	عقب کلاں مسجد
۵۳۰	1347	کوچہ حاجب خان گردو گوکل شاہ بازار سیتارام
۵۳۹	1338	؍؍ ؍؍
۵۴۰	1336 A	؍؍ ؍؍
۵۴۱	1337	؍؍ ؍؍
۵۴۲	1331	؍؍ ؍؍
۵۴۳	1335	؍؍ ؍؍
۵۴۴	1334	؍؍ ؍؍
۵۴۵	1359	؍؍ ؍؍
۵۴۶	1356	؍؍ ؍؍
۵۴۷	1355	؍؍ ؍؍
۵۴۸	1354	؍؍ ؍؍
۵۴۹	1353	؍؍ ؍؍
۵۵۰	1352	؍؍ ؍؍
۵۵۱	1352 A	؍؍ ؍؍
۵۵۲	1352 B	؍؍ ؍؍
۵۵۳	1485	عقب کلاں مسجد بازار سیتارام
۵۵۴	1662	؍؍ ؍؍
۵۵۵	1661 - 8	؍؍ ؍؍
۵۵۶	1659 - 60	؍؍ ؍؍
۵۵۷	1659	؍؍ ؍؍
۵۵۸	1466	؍؍ ؍؍
۵۵۹	1589	؍؍ ؍؍
۵۶۰	XVI 1557	کوچہ ... بازار سیتارام
۵۶۱	1947	؍؍ ؍؍
۵۶۲	1738	کوچہ ڈاکٹراں عقب کلاں مسجد بازار سیتارام
۵۶۳	1479	... عقب کلاں مسجد بازار سیتارام
۵۶۴	1480 E	؍؍ ؍؍
۵۶۵	1430 ...	؍؍ ؍؍
۵۶۶	1555	عقب کلاں مسجد بازار سیتارام
۵۶۷	1636	چاہ ... دریا گنج
۵۶۸	1907	کلاں مسجد ۔ بازار سیتارام

قرول باغ

نمبر	حوالہ جائداد	وقوع جائداد
۵۶۹	XVI 1276	... قرول باغ
۵۷۰	1277	؍؍ ؍؍
۵۷۱	3320	؍؍ ؍؍
۵۷۲	7/1504-5	[illegible]
۵۷۳	613	؍؍ ؍؍
۵۷۴	399	؍؍ ؍؍
[illegible]	341	[illegible]

دار السلطنت

۱۱ جون

لاش ملی

نیشن بازار کے ایک ہوٹل کے ایک کمرے سے ایک لاش برآمد ہوئی۔ کہا جاتا ہے کہ اس شخص نے زہر کھا کر خودکشی کر لی تھی۔

کہا جاتا ہے کہ اس شخص نے ۹ جون کو ہوٹل میں پہنچ کر یہ کمرہ کرایہ پر لیا تھا۔ اس حادثہ کی رات کو وہ کمرہ میں سونے گیا جب صبح کو دیر تک وہ اپنے کمرے سے نہ نکلا تو اس معاملہ کی پولیس کو اطلاع دی گئی۔

دو سو گرفتاریاں

ایک سو پچاس سپاہیوں کے ایک دستہ نے جو دہلی کے ٹریفک سپرنٹنڈنٹ مسٹر ہیلن کی سرکردگی میں ٹریفک کے قواعد کی خلاف ورزی میں چاندنی چوک ، نئی سڑک ، جی ۔ بی ۔ روڈ اور کوئنس روڈ سے تقریباً دو سو اشخاص کو گرفتار کیا۔

نئی دہلی کے فرسٹ کلاس مجسٹریٹ مسٹر کپور نے ان کے مقامات کی سرسری سماعت کی آپ نے ۱۵۰ آدمیوں کو سخت تنبیہ کی اور پچاس آدمیوں کو جرمانہ کیا۔

پولیس کا فلیگ مارچ

کل شام کو پولیس اور فوج نے شہر کے خاص خاص بازاروں میں فلیگ مارچ کیا۔ یہ مارچ مقامی حکومت نے حفاظتی اقدامات کے سلسلہ میں کرایا ہے۔ فلیگ مارچ میں فوج اور پولیس کے ہمراہ بہت سے ذمہ دار افسروں نے بھی گشت کیا۔ ایر جنسی کا مرازی

بقائے امن کے لئے جلسہ

مولانا محمد رفیق صاحب دہلوی نائب صدر ڈسٹرکٹ کانگریس کمیٹی نے سب ممبروں کے لئے جمعیۃ کو سب کمیٹی کے ممبران کی میٹنگ بلائی ہے۔ جملہ ممبران امن و اتحاد کمیٹی کو چاہیئے کہ وہ مورخہ ۱۱ جون کو شام کے ۷ بجے ڈسٹرکٹ کانگریس کمیٹی کے دفتر واقع کھاری باؤلی میں پہنچ جائیں۔ اور کارروائی میں حصہ لیں۔ میٹنگ میں موجودہ فضا کو پیش نظر رکھتے ہوئے اتحاد و اتفاق امن اور شانتی برقرار رکھنے کے مسئلہ پر غور کیا جائیگا کہ وہ کونسے ذرائع ہیں جن کے باعث ہم اچھے مقصد میں کامیاب ہو سکتے ہیں۔ ممبران سے مولانا محمد رفیق صاحب دہلوی نے یہ بھی فرمایا ہے کہ آپ مجھ سے زیادہ اس بات کو جانتے ہیں کہ ملک میں فضا کو درست رکھنا اور امن کو خراب نہ ہونے دینا کتنا ضروری ہے۔ لہٰذا اپنی ذمہ داری کو محسوس کرتے ہوئے تمام ممبران کو چاہیئے کہ وہ مقررہ وقت پر تشریف لا کر جلسہ میں شمولیت کریں۔ اور اپنی رائے سے مستفید فرمائیں۔ (آفس سکریٹری)

بنک کو دھوکا

ایک شخص نے جعلی دستخط بنا کر ایک مقامی بنک کو دھوکہ دیکر ۱۳ سو روپے وصول کر لئے یہ ڈرافٹ اسی بنک کی راولپنڈی کی شاخ سے موصول ہوا تھا

جھونپڑیاں جل گئیں

دہلی کے پاس ایک گاؤں میں پناہ گزینوں کی جھونپڑیوں میں آگ لگ گئی ان لوگوں کو ایک دوسرے گاؤں میں منتقل کر دیا گیا ہے

خوفناک حادثہ

تانگہ اور لاری کی ٹکر کا ایک خوفناک حادثہ پرسوں کرزن روڈ پر پیش آیا۔ گھوڑا فوراً مر گیا۔ اور تانگہ چور چور ہو گیا۔

قرول باغ میں پانی کی کمی

قرول باغ کی عورتوں نے پنڈت نہرو کو ایک عرضداشت دی ہے۔ جس میں اپنی ان تکلیفات کا ذکر کیا جو ان کو وہاں پانی کی کمی سے پیش آ رہی ہیں۔ اور پانی کی مزید فراہمی کا مطالبہ کیا ہے۔

اعلان

قلعہ اسلام ... دہلی کو جنہ

ایڈیٹر نیا دور کی گرفتاری

سیالکوٹ ۱۰ جون مسٹر ... سنگھ نے دور کے پرنٹر اور پبلشر کو اسٹیٹ پنجاب سکیورٹی ایکٹ کی دفعہ ... کے ماتحت گرفتار کر لیا گیا۔ یہ گرفتاری اس سے عمل میں آئی ہے کہ انہوں نے اپنے اخبار کی ۲۱ اپریل کی اشاعت میں ... کے نقل کے موقعہ پر ... ضلع گوجرانوالہ کے بعض لوگوں کی ... تقسیم کرنے کی خبر شائع کی تھی۔

ایڈیٹر انجام کی گرفتاری

کل مقامی پولیس نے انجام کے ایڈیٹر مسٹر محمد یاسین کو پبلک سیفٹی ایکٹ کے ماتحت گرفتار کر کے نظر بند کر دیا۔

ایک چور گرفتار

ایک آدمی جس کے پاس ایک ... سوٹ کیس تھا اور جس میں ... تھیں ... چاندنی چوک سے گرفتار کر لیا گیا۔ اس کی گرفتاری سے کئی چوریوں کا سراغ مل گیا ہے۔

کوئلے کی پیداوار میں کمی!

نئی دہلی ۱۰ جون ۔ ماہ اپریل میں ہندوستان میں کوئلے کی پیداوار میں کچھ کمی واقع ہو گئی۔ اپریل میں کل ۲۳۵۵۸۳ ٹن کوئلہ نکالا گیا۔ اس کے برعکس ماہ مارچ میں ۲۴۲۲۹۲۶ ٹن کوئلہ نکالا گیا تھا

ماہ اپریل میں بہار میں ۱۴۱۲۰۵۴ ٹن ، بنگال میں ۶۷۰۰۳۰ ٹن سی ۔ پی میں ۱۹۲۴۷۲ ٹن اور اڑیسہ میں ۱۵۸۸ ٹن کوئلہ نکالا گیا۔

کراچی ۱۰ جون ۔ سندھی مسلمانوں میں سندھ سے کراچی کی علیحدگی کے خلاف سخت ناراضگی پائی جاتی ہے۔

ضلع سکھر کی مسلم لیگ کے سکریٹری نے مسٹر جناح مسٹر لیاقت علی خاں اور مسٹر ... کو احتجاجی تار ارسال کئے ہیں۔ اور انہیں متنبہ کیا ہے کہ یہ اقدام مسٹر جناح کو سندھی مسلمانوں میں غیر مقبول کر دے گا۔

ضلع جیکب آباد کی مسلم لیگ کے سکریٹری نے ایک تار میں کہا ہے۔ کراچی کسی قیمت پر بھی نہیں چھوڑی جا سکتی۔ دستور ساز اسمبلی اپنی قرار داد واپس لے۔

سہارنپور میں دفعہ ۱۴۴ کا نفاذ

سہارنپور ۹ جون ۔ ... شہر ... کی بنا پر ڈسٹرکٹ مجسٹریٹ نے ضلع سہارنپور کو فساد زدہ علاقہ قرار دے دیا ہے۔ اور تمام علاقہ میں دفعہ ۱۴۴ کا نفاذ کر دیا ہے جس کی رو سے کوئی جلوس ، جلسہ وغیرہ نہیں ہو سکیگا نیز جہاں تک کرفیو ہے ... زیادہ آدمیوں کو گرفتار کر لیا جائے گا۔ اور اگر کوئی آدمی لوٹتا یا قتل کرتا ہوا پایا گیا تو اس کو ... گولی مار دی جائے گی۔

یو۔ پی کابینہ میں مسٹر پالیوال کا جانشین

لکھنؤ ... جون ۔ یو۔ پی کابینہ سے مسٹر ... کرشنا دت پالیوال کے مستعفی ہو جانے پر جو جگہ خالی ہوئی ہے اس کو پر کرنے کا سوال ... حکومت یو۔ پی کے زیر غور ہے۔ معلوم ہوا ہے کہ اب تک مسٹر پالیوال کے زیر نگرانی جو محکمہ جات تھے ان کو تقسیم کر دیا جائے گا۔ وزارت خزانہ کی نگرانی کی ذمہ داریاں خود وزیر اعظم پنڈت پنت سنبھالیں گے ... اطلاعات کے ... معلوم ہوا ہے کہ ... زراعت کی نگرانی میں دے دیا جائے گا ... کی وزارت ... گو نہ ... سپرد کر دیا جائے گا۔ ... کہ یو۔ پی کے انتخابات کے نتائج دیکھ کر حکومت کوئی آخری فیصلہ کرے گی۔

بخشی غلام محمد کی تقریر

... بخشی غلام محمد نائب وزیر اعظم کشمیر نے ... کانفرنس ... جمعیت ... حکومت ... پیٹ ... کشمیر ... مسلمانوں ... امداد ... پہنچ ... کشمیری ... وطن کا دفاع ... آج ... کام آئے تھے۔

الجمعیۃ بکڈپو کی کتابیں

قصص القرآن

مؤلفہ حضرت مولانا حفظ الرحمن صاحب ناظم جمعیۃ علماء ہند یہ کتاب پیغمبروں کی سوانح حیات کے ساتھ ساتھ قرآن مجید کے بہت بڑے حصہ کی مستند تفسیر بھی ہے۔ اس کتاب میں قبیلوں اور قبیلوں کا عظیم الشان ذخیرہ جمع کر دیا گیا ہے۔ مضامین کی ترتیب ، واقعات کی تحقیق ، انداز تذکیر و موعظت اور بہت سی خصوصیتوں کے لحاظ سے یہ کتاب اپنا جواب نہیں رکھتی اسکے چار حصہ ہیں۔

حصہ اول حضرت آدم سے لیکر حضرت موسیٰ و حضرت ہارون علیہما السلام تک مکمل حالات صفحات ... قیمت مجلد ...

حصہ دوم حضرت یوشع علیہ السلام کے حالات سے لیکر حضرت یحییٰ علیہ السلام کے حالات تک صفحات ... قیمت مجلد چار روپیہ ...

حصہ سوم انبیاء علیہم السلام کے حالات کے علاوہ ۔ اصحاب الجنۃ ۔ مومن و کافر ۔ اصحاب القریۃ ۔ حضرت لقمان ۔ اصحاب سبت ۔ اصحاب الرس ۔ بیت المقدس اور یہود ۔ اصحاب الکہف والرقیم ۔ سیل عرم ۔ اصحاب الاخدود ۔ قوم تبع اور اصحاب الفیل کی تشریح بھی ہے صفحات ... قیمت مجلد پانچ روپے ...

حصہ چہارم حضرت عیسیٰ علیہ السلام کے حالات اور حضرت خاتم الانبیاء محمد رسول اللہ صلی اللہ علیہ وسلم کی بعثت تک اور دعوت حق کا مکمل و مستند بیان ہے ... حالات و واقعات درج ہیں صفحات ... قیمت مجلد ...

نبی عربی صلی اللہ علیہ وسلم

یہ تاریخ ملت کا پہلا حصہ ہے جس میں نبی کریم کے تمام حالات زندگی کو تحقیق جامعیت اور اختصار کے ساتھ بیان کیا گیا ہے۔ یہ کتاب طالب علموں اور عورتوں اور عام مسلمانوں کے لئے بہت مفید ہے۔ کاغذ ، لکھائی ، چھپائی بہت عمدہ اور صاف صفحات ۱۶۰ قیمت صرف ایک روپیہ بارہ آنے۔

خلافت راشدہ

یہ تاریخ ملت کا دوسرا حصہ ہے جس میں خلفائے راشدین رضوان اللہ علیہم کے تمام واقعات متعدد تاریخوں سے تحقیق جمع کر دئے ہیں ہر مسلمان مرد ، عورت کو یہ کتاب ضرور پڑھنی چاہیئے۔ کاغذ ، لکھائی ، چھپائی بہت عمدہ اور صاف صفحات ... قیمت مجلد تین روپیہ بارہ آنے (روپے)

خلافت بنی امیہ

یہ تاریخ ملت کا تیسرا حصہ ہے جس میں خلفائے بنی امیہ کے صحیح حالات ... تاریخوں سے جمع کئے گئے ہیں ، ہر خلیفہ کے ... اور آسان ہے ۔ اسکول اور کالج کے طلباء ... قیمت (روپے)

... صاحبان کی خدمت میں ... شریعتیں ...

... قاسم جان دہلی

ہندوستان اور پاکستان مشترکہ دفاعی پروگرام تیار کریں

لندن میں سرحد کے سابق گورنر سر اولف کیرو کی تقریر

لندن ۱۰ جون۔ ایسٹ انڈیا ایسوسی ایشن اور رائل سوسائٹی کا ایک مشترکہ اجلاس ہوا۔ اس اجلاس میں ہندوستان اور پاکستان کے معاملات خارجہ پر بحث کی گئی۔ صوبہ سرحد کے سابق گورنر سر اولف کیرو نے اس موضوع پر ایک مضمون پڑھا۔ اس مضمون میں آپ نے صوبہ سرحد کا ذکر کرتے ہوئے کہا ہے کہ برطانوی راج میں حکومت ہند کو اس علاقہ کی سرحدوں پر قائم رکھنے کے لئے [illegible] کے علاوہ [illegible] سالانہ ادا کرنا پڑتا ہے۔ مسٹر جناح نے قبائلیوں کو یقین دلایا ہے کہ انہیں الاؤنس وغیرہ کا پرانا سلسلہ جاری رکھا جائے گا۔ لیکن قابل غور بات یہ ہے کہ پاکستان اس بوجھ کو کب تک برداشت کر سکے گا۔ آپ نے اس بات پر زور دیا ہے کہ ہندوستان اور پاکستان کے خارجہ معاملات میں سب سے اہم اور فوری مسئلہ یہ ہے کہ شمال مغربی سرحدوں پر کس طرح امن قائم رکھا جائے۔ ان سرحدوں پر امن قائم رکھنا ہندوستان اور پاکستان دونوں کے لئے ضروری ہے۔ اب سوال یہ پیدا ہوتا ہے کہ کیا پاکستان کے پاس کسی کی مدد کے بغیر یہاں امن قائم رکھنے کے لئے ذرائع موجود ہیں۔ ہندوستان اور پاکستان کو مشترکہ طور پر مکمل حفاظتی دستوں کی حفاظت کی اسکیم تیار کرنی چاہیے۔ گزشتہ سال ہندوستان اور پاکستان کے درمیان آبادیوں کے وسیع تبادلہ کے باعث بڑی کشیدگی پیدا ہو گئی تھی۔ اس لئے یہ نہیں کہا جا سکتا کہ مشترکہ حفاظتی پروگرام پر عمل کیا جا سکے گا۔ لیکن ممکن ہے کہ بیرونی خطرات کو مدنظر رکھتے ہوئے دونوں ملکوں کے لوگ اور حکمراں اس بات کو محسوس کر لیں کہ باہمی [illegible] کے لئے انہیں اس قسم کی اسکیم تیار کرنی چاہیے۔

گاندھی میں مشن کو کامیاب بناؤ

ہندو پاکستان میں مہاجرین کی جو دردناک حالت ہے، اس کا ہندوستانی کو احساس ہے۔ مہاجرین کی اس دردناک حالت سے ملک کی ترقی کو جس قدر نقصان ہو رہا ہے۔ اور اس صورت حال سے ہندوستان کے مستقبل کو جو خطرہ لاحق ہے۔ اس کا تقاضا ہے کہ دونوں حکومتیں تبادلۂ آبادی کو منسوخ کر کے مہاجرین کو اپنے اپنے گھروں میں دوبارہ بسائیں اور انہیں جان و مال کی حفاظت کا مکمل یقین دلائیں۔ ۱۵ جون کو پاکستان اور ہندوستان کی کانفرنس میں اس مسئلہ پر غور ہو رہا ہے۔ اس لئے ہر وہ شخص جو ہند و پاکستان کی خوشحالی کا خواہشمند ہے۔ اس کا فرض ہے کہ وہ دونوں حکومتوں پر زور دے کہ مہاجرین کو دوبارہ بسانے کا اعلان کریں۔ [illegible] وزیراعظم پاکستان کے نام [illegible] چاہئیں۔

[illegible] ہندوستان کے تمام [illegible] اس بارے میں [illegible] وزیراعظم پاکستان کے نام ارسال کریں گے۔

(اخلاق حسین ناظر جمعیۃ سرحد دہلی)

نیتاجی کا "ایلچی" گرفتار

دہلی ۱۰ جون۔ دہلی پولیس نے ایک ایسے شخص کو گرفتار کیا ہے جو کہتا ہے کہ وہ نیتاجی سبھاش چندر بوس کا خاص ایلچی ہے۔ یہ شخص بریلی سے پنڈت نہرو کے نام نیتاجی کا پیغام لے کر دہلی آیا تھا۔ اس کے ساتھ ہی سپرنٹنڈنٹ کے نام یہ حکم بھی لایا تھا کہ جلد ہی پنڈت نہرو اور اس ایلچی کے درمیان ملاقات کا بندوبست کیا جائے۔ [illegible] بے روزگاری سے تنگ آ کر ملازمت حاصل کرنے کے لئے اس نے یہ صورت اختیار کی۔

راج گھاٹ پر خاص پوجا

دہلی ۱۰ جون۔ آج شام کو ساڑھے چھ بجے آچاریہ ونوبا بھاوے راج گھاٹ پر خاص پوجا پاٹ کریں گے۔ آپ کل شام راشٹرپتی بہار سے دہلی واپس تشریف لائے ہیں۔

مشرقی پنجاب کی نئی وزارت

کرتار سنگھ اور کرشن گوپال کی شمولیت

شملہ ۱۰ جون۔ مشرقی پنجاب کی وزارتی [illegible] ہو گیا ہے۔ معلوم ہوا ہے کہ [illegible] وزارت میں سات ممبر [illegible]

ریاست جوہر میں کمیونسٹوں کی سرگرمیاں

سنگاپور ۱۰ جون۔ ملایا کی ریاست جوہر میں کمیونسٹ پھر زور پکڑ رہے ہیں۔ معلوم ہوا ہے کہ [illegible] کمیونسٹوں کے خلاف کارروائی شروع کر دیں گی۔ کل کمیونسٹوں نے ایک ربڑ کے جنگل کے مینیجر کے گھر میں ڈاکہ ڈالنے کی ناکام کوشش کی۔ [illegible] پولیس نے کمیونسٹ [illegible] چینی مینیجر [illegible] کو گرفتار کر لیا۔

یو۔پی کانگریس کمیٹی کا اجلاس ملتوی

لکھنؤ ۱۱ جون۔ ڈاکٹر راجندر پرشاد صدر کانگریس نے یو۔پی کانگریس کمیٹی کے صدر کو ہدایت [illegible] یو۔پی کانگریس کمیٹی کا اجلاس ۴ جولائی تک ملتوی کر دیا جائے۔ اجلاس مذکور ۱۳ جون کو منعقد ہونے والا تھا۔ اب ۴ جولائی کو ہوگا۔

کلکتہ میں گولہ بارود اور اسلحہ کی برآمدگی

کلکتہ ۱۱ جون۔ معلوم ہوا ہے کہ گزشتہ چند روز میں پولیس نے دوران چھاپہ پرگنہ اور [illegible] کے علاقوں میں گولہ بارود اور اسلحہ کی زبردست مقدار و تعداد برآمد کی ہے۔ ۶ جون کو [illegible] سات [illegible] پاس برآمد [illegible] کلکتہ میں ایک دیسی ساخت کی توپ [illegible] جنوبی کلکتہ میں ایک دیسی ساخت کا پستول اور سات کارتوس ایک شخص کے پاس سے برآمد ہو۔ ۲۴ پرگنہ کے علاقہ میں ایک گڑھے سے ایک رائفل اور گولہ بارود برآمد ہوا۔ [illegible] ضلع پر دوران میں پولیس نے ایک ایسے شخص کو گرفتار کیا ہے جس کے پاس سے ایک پستول برآمد ہوا۔

ڈی ویلیرا اتوار کو دہلی آئیں گے

کلکتہ ۱۱ جون۔ معلوم ہوا ہے کہ مسٹر ایمن ڈی ویلیرا سابق وزیراعظم آئرلینڈ آئندہ اتوار کو آسٹریلیا سے اپنے گھر واپس لوٹتے ہوئے کلکتہ سے گذریں گے۔ مسٹر ڈی ویلیرا بیان سڈنی سے ۱۳ جون کی صبح کو پہنچیں گے اور ڈھائی بجے دوپہر بعد دہلی کے لئے روانہ ہو جائیں گے۔ گورنمنٹ ہاؤس میں [illegible] قیام کے بعد سابق وزیراعظم آئرلینڈ مغربی بنگال کے وزیراعظم ڈاکٹر بی سی رائے، ڈاکٹر [illegible] سی گھوش، سرکار [illegible] اور مسٹر شرت چندر بوس سے ملاقات کریں گے۔

ڈاکٹر صاحب [illegible]

برطانیہ نے شرق اردن کو ہتھیاروں کی فراہمی بند کر دی

لندن ۱۰ جون۔ کل دارالعوام میں مسٹر بیون نے اعلان کیا کہ فلسطین میں لڑائی بند کرنے کے عہد کی مدت ختم ہونے تک شرق اردن کو ہتھیاروں کی بہم رسانی بند کر دی گئی ہے۔ آپ نے کہا یہ اقدام مجلس تحفظ کے جنگ بند کرنے کی اپیل کے مطابق کیا گیا ہے۔ اس سے پہلے ایک کمیونسٹ ممبر مسٹر فل پرائین نے وزیر خارجہ سے دریافت کیا کہ کیا ۱۹۴۸ء کے دوستی کے معاہدہ کی رو سے شرق اردن کو ہتھیار مہیا کرنے پر غور کریں گے جب کہ شرق اردن کا عرب لشکر بیت المقدس پر حملہ کر رہا ہے۔ مسٹر بیون نے جواب دیا کہ عرب لشکر نے بیت المقدس میں جنگ نہیں شروع کی۔ اور بیت المقدس میں جو واقعات ہوئے ہیں ان کی رو سے حکومت اپنے رویہ پر نظرثانی کی ضرورت محسوس نہیں کرتی۔ مسٹر بیون نے ایک اور سوال کے جواب میں آپ نے کہا کہ عربوں نے جنگ شروع نہیں کی۔ عربوں کے مقدس مقامات پر حملہ کیا گیا مجھے امید ہے کہ یہودی اپنے مقدس مقامات کے علاوہ دوسرے لوگوں کے مقدس مقامات کا خیال کریں گے۔ اس بات کا جواب دیتے ہوئے کہ برطانیہ نے یہودی حکومت کو تسلیم کرنے کے سلسلے میں دوسرے ممالک سے خط و کتابت کی ہے مسٹر بیون نے بتایا کہ بعض ممالک کو ان کی درخواستوں کی بنا پر برطانیہ کے طرز عمل سے آگاہ کیا گیا ہے۔

پاکستان کشمیر میں حملہ آوروں کی امداد کر رہا ہے

مسٹر لیاقت علیخاں کو پنڈت نہرو کا جواب

[illegible] کشمیر کمیشن نے تحقیق [illegible] سلسلہ میں یہ بیان مسٹر لیاقت علیخاں نے دیا تھا۔ [illegible] کشمیر کے الحاق [illegible] اعلان [illegible]

تھا تاکہ وہ جموں اور کشمیر کو حملہ آوروں سے صاف کرے اور ریاست میں امن بحال کرے جو ریاست یونین میں شمولیت کر چکی ہے اس کے نظم و نسق میں مداخلت کرنے کا حکومت ہند کو پورا پورا حق ہے اور اس [illegible] اخلاقی فرض بھی ہے [illegible] مسٹر لیاقت علیخاں حکومت ہند کے جائز حقوق کو بھی تسلیم نہیں کرتے۔

[illegible]

مسٹر لیاقت علیخاں نے یہ شکوہ کیا ہے کہ ہندوستانی [illegible] بھی سلامتی کونسل کی حدود سے [illegible] ہو گیا ہے کہ پاکستان کی فوجیں اور [illegible] سلسلہ میں بہت سے ایسے واقعات [illegible]

[illegible]

دی مغل لائن لمیٹڈ

سب سے پرانی ہندوستانی جہازراں کمپنی

خاص حج سروس

مغل لائن نہایت مسرت کے ساتھ اعلان کرتی ہے کہ امسال رمضان المبارک سے قبل حاجیوں کے لئے جہازوں کی روانگی کا خاص انتظام کیا گیا ہے۔

ایس۔ ایس "جہانگیر" ——— وزن ۳۵۶۶ ٹن

بمبئی سے ۱۶ جون ۱۹۴۸ء کو روانہ ہوگا

ایس۔ ایس "اسلامی" ——— وزن ۵۰۷۹ ٹن

بمبئی سے ۲۰ جون کو

اور

کراچی سے ۲۳ جون کو روانہ ہوگا

مزید برآں اُمید ہے کہ:

ڈچ اور انڈونیشیا میں سمجھوتہ کی گفت و شنید

ڈاکٹر ہتہ ڈچ گورنر جنرل سے ملیں گے

بٹاویہ ۱۰ جون۔ معلوم ہوا ہے کہ ڈچ اور انڈونیشیا کی گفت و شنید پھر [illegible] ہو گئی ہے [illegible] دونوں کے درمیان سمجھوتہ ہو جانے کے امکانات زیادہ ہو گئے ہیں۔ گزشتہ ہفتہ ڈچ کی طرف سے انڈونیشیا کو ایک نوٹ ارسال کیا گیا تھا جس میں ان سے سفارت کے تبادلہ کے سمجھوتہ پر احتجاج کیا گیا تھا۔ معلوم ہوا ہے کہ انڈونیشیا کی طرف سے اس کا جواب ارسال کر دیا گیا ہے۔ ڈچ گورنر جنرل کی طرف سے ڈاکٹر ہتہ کو بٹاویہ آ کر گفت و شنید کرنے کی دعوت دی گئی تھی۔ معلوم ہوا ہے کہ ڈاکٹر ہتہ نے اس دعوت کو قبول کر لیا ہے۔ [illegible] گورنر جنرل سے گفت و شنید کریں گے [illegible]

۱۵ جون کی تاریخی کانفرنس یا ڈرامہ

دہلی میں ۱۵ جون کو ہند اور پاکستان کی جو کانفرنس منعقد ہو رہی ہے [illegible]

[illegible]

لڑکا گم ہو گیا

محمد اسمٰعیل ولد عبد المجید [illegible] عمر تقریباً ۱۰ سال رنگ گندمی [illegible]

رجسٹرڈ ڈی

قائم شدہ ۱۹۲۵ء

جمعیۃ علماء ہند کا واحد ترجمان

روزنامہ

الجمعیۃ

ایڈیٹر محمد عثمان فارقلیط

تار کا پتہ - الجمعیۃ دہلی

فون نمبر 6841

سالانہ قیمت تیس روپے | جلد ۳۰ | دہلی یوم دوشنبہ ۵ شعبان المعظم ۱۳۶۷ھ مطابق ۱۴ جون ۱۹۴۸ء | نمبر ۱۲۰ | قیمت فی پرچہ

ریاستوں کے متعلق وائٹ پیپر شائع ہوگا

ویسٹ اینڈ واچ کمپنی اور ... کی گھڑیاں

عربوں نے یہودی حکومت اسرائیل کو ختم کرنے کا مطالبہ کر دیا

جبتک اسرائیل قائم ہے کوئی مستقل سمجھوتہ نہیں ہو سکتا (شاہ عبداللہ)

عارضی صلح ہو جانے کے بعد یہودیوں کی شرارت آمیز خلاف ورزیاں

عمان ۱۳ جون - شرق اردن کے بادشاہ عبداللہ نے اعلان کیا ہے کہ عرب کسی ایسی صلح کو تسلیم نہیں کریں گے جس میں یہودیوں کی حکومت اسرائیل کا وجود باقی رہے۔ فلسطین میں صرف عرب حکومت ہی ہو سکتی ہے ...

حیدرآباد کو سامراجی آلہ کار بننے کی اجازت نہیں دیجا سکتی

نینی تال میں پنڈت نہرو وزیر اعظم ہندوستان کی تقریر

کراچی کے مسلم پرست مسلم لیگ نے پاکستان کے خلاف مظاہرہ کیا

گورنر وزیر اور ممبران اسمبلی مستعفی ہونے لگے مجلس عمل مزید پروگرام مرتب کر رہی ہے

فلسطین کا معاملہ صرف مسلمانوں ہی کا نہیں بلکہ پوری دنیا کی جمہوریت کے تحفظ کا معاملہ ہے

باہر سے آئے ہوئے یہودیوں کو ارض مقدس پر حکومت کرنے کا کوئی حق نہیں

حکومت ہند مجلس تحفظ کو متنبہ کرے کہ تقسیم فلسطین کو برداشت نہیں کیا جا سکتا

نامہ نگار خصوصی الجمعیۃ

مسٹر آصف علی گورنر اڑیسہ ہونگے

سر والٹر مانکٹن دہلی کو

حیدرآبادی ہریجن کانگریس کے ساتھ ہیں

لائق علی کی الزام تراشی

جمعیۃ علماء کے ورکروں کے نام ناظم اعلیٰ جمعیۃ علماء ہند کی ہدایات

سامراجی چالیں

امریکہ اور روس کی بے ایمانی

یہودیوں نے امریکہ سے قرضہ مانگا

مجلس تحفظ میں امریکہ اور روس کی مخالفت

سکھ جتھہ لاہور سے واپس

کشمیر کو آزاد کرانا چاہتے ہو تو ملک کے اندر امن رکھو

بدامنی پیدا کرنے والے ہند کے دشمن اور حملہ آوروں کے دوست ہیں

باشندگان دہلی سے اپیل

حکومت دہلی کی طرف سے قیام امن کے سلسلہ میں حسب ذیل اپیل جاری کی گئی -

روزانہ الجمعیۃ دہلی

۱۴ جون ۱۹۴۸ء

حکومت کی مشین

ضرورت ہے۔

پنڈت جواہر لال نہرو نے حال ہی میں دہلی کی ایک تقریر میں کہا تھا کہ حکومت کی مشین پرانی ہے اور پرانی مشین جو کام کر سکتی ہے وہ کر رہی ہے۔ مشین کے پرزے آہستہ آہستہ بدلے جائیں گے اور کام کی رفتار کو تدریجاً بڑھایا جائیگا،

گویا حکومت کی مشینری ناکارہ ہے، اور حکومت مجبور ہے کہ اس ناکارہ مشین سے کام لے اور اس کے پرزوں کو آہستہ آہستہ بدلے!

کلکتہ میں گورنر مغربی بنگال مسٹر راجگوپال آچاریہ نے حکومت کے وظائف پر تبصرہ کرتے ہوئے کہا کہ آزاد ہندوستان میں ہر ملازم، کام کو اپنی غذا بنالے اور اس کی ذمہ داری اس طرح لے کہ وہ کام کرے اور مسرت محسوس کرے اور اپنے کام کو اپنے لئے باعث فخر سمجھے۔ سوال یہ ہے کہ کیا حکومت کے شعبوں میں ملازموں کا یہی حال ہے؟ کیا حکومت کے دفاتر میں تندہی ہمدردی اور خلوص کے ساتھ کام ہو رہا ہے؟ کیا اس وقت کام کا معیار وہی ہے جو انگریز کے دور میں تھا؟ حکومت کا کوئی شعبہ لیلو اس میں ہر چھوٹا بڑا ملازم مفلوج بنا بیٹھا ہے اور نہیں چاہتا کہ ایک دن کا کام آٹھ روز میں بھی پورا کرے۔ حیرت اس پر نہیں کہ سرکاری ملازموں پر اوس کیوں پڑ گئی حیرت اس پر ہے کہ اس تعطل اور جمود میں حکومت اپنا کاروبار کس طرح چلا رہی ہے!

آپ سرکاری محکموں اور دفتروں میں جا کر حرکت و عمل کا اندازہ کیجئے ایک ہفتہ کا کام چار دن تک پڑا رہتا ہے اور چار دن کا کام ایک ماہ میں بھی تکمیل کو نہیں پہنچتا، ملازموں سے پوچھو کہ انگریز کے بعد یہ کیا حرکت ہے؟ جواب ملیگا ہم دس سال سے عارضی ہیں کیا معلوم کل جواب ملجائے، ہمیں کیا غرض پڑی ہے کہ مفت میں ہاتھ پیر ہلائیں اور دوسرے ہی روز چلتے بنیں! جو لوگ مستقل ہیں وہ اس زعم میں ہیں کہ انہیں کوئی برخاست نہیں کر سکتا، عضو معطل بنے ہوئے ہیں، افسر بھی ناکارہ اور ماتحت بھی غافل اور بے حس! لیکن کیا مشین کو پرانی کہدینے سے حکومت کا کوئی کام چل سکے گا؟ اگر نہیں تو اس کا علاج یہ ہے کہ ہر محکمہ کے لئے تربیت یافتہ افسر مقرر کئے جائیں اور نگرانی پر ایسے اشخاص مامور ہوں جو اخلاص، دیانتداری، سچائی اور جفاکشی سے اپنا فرض انجام دے سکیں، ایسا ایک شخص ایک ہزار ملازموں کو قابو میں لا کر نظام حکومت کو بہترین اسلوب پر چلا سکتا ہے اور اپنے کام کا اثر دوسروں کے کام پر ڈال سکتا ہے، اگر حکومت اتنا کام بھی نہ کر سکی تو اس وقت جو کچھ ہو رہا ہے آئندہ وہ بھی نہ ہو سکے گا اور پرانی مشین اپنے کارخانہ کو لے بیٹھے گی۔

[illegible]

زمانہ کی گواہی

والعصر ...... الخ ...... (پ ۳۰ ع ۲۸)

زمانہ گواہ ہے کہ انسان ہمیشہ ٹوٹے میں رہا ہے مگر اس ٹوٹے سے وہ لوگ نکل گئے ہیں جو علم صحیح (ایمان) اور عمل صالح کی دولت سے بہرہ یاب ہیں۔

بے عمل اور باتونی قومیں ہمیشہ ٹوٹے میں رہتی ہیں اور انقلاب کے ذرا سے جھٹکے میں بیخ و بن سے اکھڑ جاتی ہیں، لیکن جو قومیں متحرک اور فعال ہوتی ہیں وہ نہ صرف انقلاب کے جھٹکوں کو برداشت کرتی ہیں بلکہ رکاوٹوں کو دور کر کے ترقی کی طرف قدم مارتی ہیں اور عمل کی بدولت کامیاب ہو جاتی ہیں، یہ دنیا انسانی اعمال کا گلدستہ ہے، ہماری تہذیب و تمدن اور ہماری عمرانی زندگی عمل و حرکت ہی کی پیداوار ہے اور زمانہ کے حوادث اور واقعات اسکے گواہ ہیں، عمل بھی وہ جو صحیح راہ میں انجام پائے اور جسکی بنیاد علم صحیح (ایمان) ہو، علم و عمل کے اس مجموعے سے جو قوم تیار ہو گی وہ امامت اقوام کے منصب پر سرفراز ہو گی، اور اسکے ذریعہ نظام تمدن کی ہر شاخ کو سرسبز ہونے کا موقعہ ملے گا،

قرآن کریم نے زمانہ کو شہادت میں پیش کر کے علم و عمل کی اہمیت واضح کر دی، ترقی کے اسباب میں جو کچھ بھی کہا جا سکتا ہے وہ اس سے زیادہ نہیں ہو سکتا کہ انسان حرکت میں رہے کسی نہ کسی وقت تو منزل پر پہونچ ہی جائے گا۔

ہمارا راستہ

(از ڈاکٹر ستیہ داس صاحب چہرہ)

پاکستان یوں ہی نہیں بن گیا، بلکہ وہ کانگریس مسلم لیگ اور اکالی پارٹی کے سمجھوتے سے بنا، اگر ملکی تقسیم کے خلاف تھا تو وہ مہاتما گاندھی اور نیشنلسٹ مسلمان تھے، اس بنا پر ہندی مسلمانوں کو کوسنا مناسب نہیں۔ ہندو سکھ شرنارتھیوں کا گلہ یہ ہے کہ وہ پاکستان سے لٹ پٹ کر آئے، اس لئے ہندی مسلمانوں کو لوٹ کر اپنا نقصان پورا کریں، مگر سوال یہ ہے، اگر ہم مسلمانوں کو لوٹ لیں تو وہ بیکار ہو کر ہندو یونین کی کمزوری کا باعث ہونگے اور حکومت کے لئے ان کا بار ناقابل برداشت ہوگا۔ اگر ہم شرنارتھی خود ہی چاروں طرف بیکاری پھیلا دیں تو یہ کہاں کا انصاف ہوگا [illegible] نہیں ہے۔ ایسا کرنے سے ہم ملک کو بدنام کریں گے، اور ہماری ترقی بھی رک جائے گی۔

ہمیں اس وقت سب سے بڑی ضرورت امن کی ہے انقلاب اور جنگوں میں نقصان ہوتے ہی ہیں۔ جرمنی جاپان فرانس، اور انگلستان کا جنگی خرچ روزانہ پانچ کروڑ پونڈ تھا یہ خرچ لگاتار سات سال تک رہا اور نقصان بیماری سے ہوا وہ اس کے علاوہ ہے۔

ہم مغربی پاکستان میں اڑوں کا نقصان کرا کے صرف لاہور میں ہی ہندو سکھوں کو کافی نقصان ہو چکا۔ [illegible]

مشہور رہنما فارس الخوری

فارس الخوری جو سلامتی کونسل میں شامی وفد کے لیڈر ہیں، اپنے ملک کے مشہور رہنماؤں میں سے ہیں، وہ بیروت کی امریکی یونیورسٹی سے قانون کا امتحان پاس کرنے کے بعد اسی یونیورسٹی میں دو برس تک قانون کی تعلیم دیتے رہے پھر دمشق چلے آئے۔ اور ۱۹۱۴ء تک برابر دمشق کی یونیورسٹی میں قانون کے پروفیسر رہے۔

فارس الخوری ۱۹۱۴ء میں دمشق کے حلقے سے عثمانی پارلیمنٹ کے ممبر منتخب ہوئے تھے ۱۹۱۶ء میں جب عربوں نے عثمانی حکومت کے خلاف علم بغاوت بلند کیا تو ترکوں نے انہیں گرفتار کر لیا۔ اس ہنگامہ میں ترک ان کی جان ہی کے لالے پڑ گئے لیکن امیر فیصل کی کوششوں سے وہ بچ نکلے۔

فارس الخوری کی عمر اس وقت ستر برس کے قریب ہے وہ مذہباً عیسائی ہیں اور ان کا عرب کی تحریک سے بڑی ہمدردی رکھتے ہیں۔ اور ۱۹۲۰ء سے شامی عربوں کی وطن پرست جماعت کے صدر چلے آتے ہیں وہ ۱۹۳۶ء میں شام کے مجلس مندوبین کے صدر مقرر ہوئے تھے۔ اکتوبر ۱۹۴۴ء سے ستمبر ۱۹۴۵ء تک شام کے وزیر اعظم رہے۔ [illegible]

اس میں شامی وفد کے لیڈر کی حیثیت سے شریک ہوئے تھے [illegible]

ایڈیٹر کے نام خطوط

(ایڈیٹر کا مراسلہ نگار کی رائے سے متفق ہونا ضروری نہیں)

آگرہ میں پناہ گزین

جناب ایڈیٹر صاحب السلام علیکم۔ میں ایک خاص کام کی وجہ سے آگرہ گیا۔ وہاں پر میں نے ان پناہ گزینوں کو دیکھا جو سڑکوں پر بے یار و مددگار پڑے ہیں ان کا کوئی پرسان حال نہیں۔ ایک طرف تو یہ ہے دوسری طرف ایک پر رونق بازار میں ہزاروں پیشہ ور طوائفیں بڑے بڑے عالیشان مکانوں میں جلوہ افروز ہیں۔ ہماری حکومت کو کیا اس بات کی بالکل توجہ نہیں کیا اسے ان پناہ گزینوں سے کوئی ہمدردی نہیں ہے۔ اگر ہے تو فوراً ان پیشہ ور طوائفوں کو کسی دوسری جگہ آباد کر کے وہ مکان جسمیں وہ قبضہ کئے بیٹھی ہیں، ان غریب پناہ گزینوں کو دے جائیں۔ جس سے ان کی موجودہ پریشانی دور ہو اور وہ یہ سمجھ سکیں کہ ان کی حکومت کو ان کا کتنا خیال ہے۔ آپ میرے بیان کو چھاپ کر مجھ پر نہیں بلکہ ہزاروں دکھی دلوں کی دعائیں لیں گے جو اس وقت عجیب کشمکش میں ہیں۔

خدا داد خاں ممبر کانگریس

[illegible]

چراغ تلے اندھیرا

[illegible]

زبان کا تحفظ

[illegible]

کالم ۶ سے آگے

[illegible]

ہنزہ سرائی

سرحد کے وزیر اعظم خان عبدالقیوم خان

سرخ پوشوں پر خار کھائے بیٹھے ہیں اور ان کے خلاف زہر اگلنے میں سب سے آگے ہیں، خان عبدالغفار کے تو نام سے ہی ان کا پتہ چلتا ہے اور جب تک انہیں غذا نہ کہیں روٹی ہی ہضم نہیں ہوتی آپ کے تازہ ملفوظات یہ ہیں کہ خان عبدالغفار خاں پاکستان کے دشمن ہیں اور ان کا اظہار وفاداری محض ڈھونگ ہے!

گوردوارہ ڈیرہ صاحب

فساد اور جلا وطنی کے بعد یہ پہلا موقعہ ہے کہ گوردوارہ ڈیرہ صاحب لاہور کے دروازے... مشرقی پنجاب کے سکھوں پر کھول دیئے گئے اور انہوں نے وہاں جا کر اپنے مذہبی مراسم ادا کئے، پاکستان کی سرحد پر ڈپٹی کمشنر اور دوسرے پولیس افسران نے ان سکھ زائرین کا خیر مقدم کیا اور انہیں یقین دلایا کہ وہ اپنے مذہبی مراسم پوری آزادی کے ساتھ منا سکتے ہیں، اس سے زیادہ خوشی کی بات یہ ہے کہ مغربی پنجاب میں غیر مسلموں کی عبادتگاہیں محفوظ رہیں [illegible] ان کا احترام [illegible]

... کے عوام میں رواداری اور ہمدردی کا جذبہ پیدا ہوگا اور ان کی آغوش غیر مسلموں کے لئے وا ہو گی اس قسم کی آمد و رفت سے کوئی فائدہ نہ ہوگا بجائے اس کے کہ پاکستان کی سرحد پر پاکستانی پولیس کیطرف سے زائرین کا خیر مقدم ہوتا لاہور کے عوام جوش اور عقیدت کے ساتھ انکا استقبال کرتے اور انہیں اطمینان دلاتے کہ نہ صرف انکی عبادت گاہیں بلکہ انکا جان و مال بھی محفوظ رہیگا اور ان کی واپسی کا گرمجوشی کے ساتھ خیر مقدم کیا جائے گا۔

چند پولیس مینوں کے جھرمٹ میں مذہبی مراسم کی ادائی کوئی معنی نہیں رکھتی اور جب تک عوام کا دل کشادہ نہ ہوگا، مشرقی پنجاب کی فضا بھی نہ بدلے گی، امید ہے کہ مغربی پنجاب کے عوام مشرقی پنجاب کے غیر مسلموں کو دعوت دیکر اپنی خیر سگالی کا ثبوت دینگے اور سطحی باتوں کے بجائے ٹھوس حقیقتوں کو دلیل راہ بنائیں گے۔

سیر و سیاحت

[illegible]

رجسٹرڈ ڈی ۔ ۹۷

قائم شدہ ۱۹۲۵ ع

جمعیۃ علماء ہند کا واحد ترجمان

روزنامہ

الجمعیۃ

ید اللہ علی الجماعۃ

ایڈیٹر محمد عثمان فارقلیط

تار کا پتہ "الجمعیۃ" دہلی

فون نمبر 6841

سالانہ قیمت تیس روپے | جلد ۲۳ | دہلی یوم دوشنبہ ۵ شعبان المعظم ۱۳۶۷ھ مطابق ۱۴ جون ۱۹۴۸ء | نمبر ۱۲۰ | قیمت فی پرچہ

ویسٹ اینڈ واچ کمپنی اور

یونیورسل اینڈ کمپنی کی کلائی اور جیب کی گھڑیاں

[illegible]

ریاستوں کے متعلق وائٹ پیپر شائع ہوگا

نئی دہلی ۱۱ جون ۔ معلوم ہوا ہے کہ وزارت ریاست عنقریب ہندوستانی ریاستوں کے متعلق وائٹ پیپر شائع کرنیوالی ہے اسمیں مختلف ریاستوں کے متعلق جو ہندوستان کی یونین میں شمولیت کر چکی ہیں تفصیلات درج ہوں گی ۔

ہر ریاست کا رقبہ ، آبادی ، نظم و نسق اور دیگر تفصیلات بھی عوام کی آگاہی کے لئے درج کی جائے گی ۔ نیز اس میں انڈین یونین میں شمولیت کی شرائط وغیرہ اور حکومت ہند کے معاہدے جو مختلف یونینوں سے کئے گئے ہیں وہ بھی درج کئے جائیں گے ۔

عربوں نے یہودی حکومت "اسرائیل" کو ختم کرنیکا مطالبہ کر دیا

جبتک اسرائیل قائم ہے کوئی مستقل سمجھوتہ نہیں ہو سکتا (شاہ عبداللہ)

عارضی صلح ہو جانیکے بعد یہودیوں کی شرارت آمیز خلاف ورزیاں

عمان ۱۱ جون ۔ شرق اردن کے بادشاہ عبداللہ نے اعلان کیا ہے کہ عرب کسی ایسی صلح کو تسلیم نہیں کریں گے جس میں یہودیوں کی حکومت اسرائیل کا وجود باقی رہے ۔ فلسطین میں صرف عرب حکومت ہی ہو سکتی ہے ۔ [illegible]

[illegible]

حیدرآباد کو سامراجی آلہ کار بننے کی اجازت نہیں دی جا سکتی

نینی تال میں پنڈت نہرو وزیر اعظم ہندوستان کی تقریر

نینی تال ۱۱ جون ۔ [illegible]

[illegible]

کراچی کے مسئلہ پر سندھ مسلم لیگ نے پاکستان کے خلاف بغاوت کر دی

گورنر، وزیر اور ممبران اسمبلی مستعفی ہونے لگے مجلس عمل مزید پروگرام مرتب کر رہی ہے

کراچی ۱۱ جون ۔ [illegible]

[illegible]

فلسطین کا معاملہ صرف مسلمانوں ہی کا نہیں بلکہ پوری دنیا کی جمہوریت کے تحفظ کا معاملہ ہے

باہر سے آئے ہوئے یہودیوں کو ارض مقدس میں حکومت کرنیکا کوئی حق نہیں

حکومت ہند مجلس تحفظ کو متنبہ کرے کہ تقسیم فلسطین کو برداشت نہیں کیا جا سکتا

(نامہ نگار خصوصی الجمعیۃ)

[illegible]

سامراجی چالیں

[illegible]

امریکہ اور روس کی بے ایمانی

[illegible]

مسٹر آصف علی گورنر اڑیسہ ہونگے

[illegible]

سر والٹر مانکٹن دہلی کو

[illegible]

حیدرآبادی ہریجن کانگریس کے ساتھ ہیں

[illegible]

لائق علی کی الزام تراشی

[illegible]

جمعیۃ علماء کے ورکروں کے نام ناظم اعلیٰ جمعیۃ علماء ہند کی ہدایات

[illegible]

یہودیوں نے امریکہ سے قرضہ مانگا

[illegible]

مجلس تحفظ میں امریکہ اور روس کی مخالفت

[illegible]

سکھ جتھہ لاہور سے واپس

[illegible]

کشمیر کو آزاد کرانا چاہتے ہو تو ملک کے اندر امن رکھو

بدامنی پیدا کرنے والے ہند کے دشمن اور حملہ آوروں کے دوست ہیں

باشندگان دہلی سے اپیل

حکومت دہلی کی طرف سے قیام امن کے سلسلہ میں حسب ذیل اپیل جاری کی گئی ۔

[illegible]

روزانہ الجمعیۃ دہلی
۱۴ جون ۱۹۴۸ء

حکومت کی مشین

آپ ایک مشین کا جائزہ لیجئے، اس میں مختلف قسم کے پرزے نظر آئیں گے، کوئی چھوٹا کوئی بڑا، کوئی سیدھا کوئی ٹیڑھا، کوئی صاف اور کوئی دندانہ دار، ہر پرزہ اپنی جگہ فٹ ہوگا، ہر ایک کیل اپنی چولوں میں پیوست ہوگی، اور جب وہ حرکت میں آئے گی تو معلوم ہوگا کہ ہر پرزہ اپنا کام کر رہا ہے اور تمام پرزوں سے مل کر مشین حرکت کر رہی ہے، اگر مشین کا کوئی پرزہ ٹوٹ جائے یا اپنی جگہ سے ہل کر اپنی طاقت کو ختم کر دے تو دوسرے پرزے بھی باوجود فٹ ہونے کے کام نہیں کر سکیں گے اور ایک پرزے کی بدولت ساری مشین بیکار ہو جائے گی، وجہ یہ ہے کہ مشین کا چلنا پرزوں کے تعاون پر موقوف ہے اگر ایک پرزہ بھی تعاون سے انکار کر دے تو مشین کی حرکت اور طاقت ختم ہو جاتی ہے اور دوسرے پرزے کام کرنے سے انکار کر دیتے ہیں۔

حکومت بھی در اصل ایک مشین ہے اور اس کے لئے بھی ضروری ہے کہ اس کے پرزے فٹ ہوں اور یہ مشین آپس کے تعاون سے حرکت کرے۔ وزارت سے لیکر فوج اور پولیس کے محکمے تک نظام حکومت کے جتنے بھی شعبے ہیں وہ آپس میں ہم آہنگ اور مربوط ہیں اور گھڑی کے پرزوں کی طرح آپس میں ملکر چلتے ہیں اگر حکومت کا کوئی شعبہ کام کرنے سے انکار کرے تو ملک کا تمام نظام تہ و بالا ہو جائے اور حکومت کی سیاسی مشین حرکت نہ کر سکے، اور جب ایک شعبہ کے تعطل کا انجام یہ ہے تو اندازہ لگایئے اگر مشین کا ہر پرزہ اور حکومت کا ہر شعبہ معطل ہو جائے تو پوری مشین کا کیا حال ہوگا، اور نظام حکومت کا کیا بنے گا۔

ہمیں افسوس ہے کہ آج حکومت کے تمام شعبوں کا وہی حال ہے جو کسی ناکارہ مشین کے پرزوں کا ہوا کرتا ہے، نہ ملازموں کی تعداد اور اہلیت کا کوئی سوال ہے، نہ حرکت اور کارکردگی کا کوئی ثبوت، نہ ہمدردی اور جوش کا کوئی پتہ، نہ ارادوں کی صحت کا کوئی نشان، آزادی کیا ملی، حرکت عمل سے ہی چھٹکارا مل گیا، انگریز کے زمانہ کے ملازم جو صاحب بہادر کے کام سے کانپتے تھے اور آج کا کام آج ہی کر کے سانس لیتے تھے وہ آج ہاتھ پیر توڑ کر بیٹھ گئے ہیں اور اپنے لئے حرکت کرنا حرام سمجھتے ہیں، خیال تھا کہ آزادی کے بعد حکومت کو عوام کا اختیاری تعاون حاصل ہوگا اور ملازم اپنے فرائض کو اپنا کام سمجھ کر انجام دیں گے لیکن چند ہی روز کے تجربہ سے معلوم ہوا کہ صاحب بہادر کی ہی قسمت اچھی تھی کہ ڈیڑھ سو سال تک نظام کی گاڑی کو کھینچتا رہا اور نازک سے نازک اوقات میں بھی کبھی گرنے نہ دیا اور اب تو اپنی حکومت اپنی آزادی اور اپنی ذمہ داری ہے، آج کام نہ ہوا کل ہو گیا، آج نہ ہوا اور آگے پر قناعت کر لی، اگر کبھی نہ ہوا تو پرواہ نہیں، آخر اپنی حکومت اور اپنا کام ہے، جب چاہا کر گزرے اور جب چاہا چھوڑ بیٹھے، اور کر گزرنے کا سوال تو بعد میں پیدا ہوگا، فی الحال تو آرام کی

ضرورت ہے۔

پنڈت جواہر لال نہرو نے حال ہی میں دہلی کی ایک تقریر میں کہا کہ حکومت کی مشین پرانی ہے اور پرانی مشین جو کام کر سکتی ہے وہ کر رہی ہے۔ مشین کے پرزے آہستہ آہستہ بدلے جائیں گے اور کام کی رفتار کو تدریجاً بڑھایا جائیگا۔

گویا حکومت کی مشینری ناکارہ ہے، اور حکومت مجبور ہے کہ اس ناکارہ مشین سے کام لے اور اس کے پرزوں کو آہستہ آہستہ بدلے!

کلکتہ میں گورنر مغربی بنگال مسٹر راجگوپال آچاریہ نے حکومت کے وظائف پر تبصرہ کرتے ہوئے کہا کہ آزاد ہندوستان میں ہر ملازم، کام کو اپنی غذا بنائے اور اس کی ذمہ داری اس طرح لی ہو کہ وہ کام کرے اور مسرت محسوس کرے اور اپنے کام کو اپنے لئے باعث فخر سمجھے۔ سوال یہ ہے کہ کیا حکومت کے شعبوں میں ملازموں کا یہی حال ہے؟ کیا حکومت کے دفاتر میں تندہی ہمدردی اور خلوص کے ساتھ کام ہو رہا ہے؟ کیا اس وقت کام کا معیار وہی ہے جو انگریزوں کے دور میں تھا؟ حکومت کا کوئی شعبہ لیلو اس میں ہر چھوٹا بڑا ملازم مفلوج بنا بیٹھا ہے اور نہیں چاہتا کہ ایک دن کا کام آٹھ روز میں بھی پورا کرے، حیرت اس پر نہیں کہ سرکاری ملازموں پر اوس کیوں پڑ گئی حیرت اس پر ہے کہ اس تعطل اور جمود میں حکومت اپنا کاروبار کس طرح چلا رہی ہے!

آپ سرکاری محکموں اور دفتروں میں جا کر حرکت و عمل کا جائزہ لیجئے ایک گھنٹہ کا کام چار دن تک پڑا رہتا ہے اور چار دن کا کام ایک ماہ میں بھی تکمیل کو نہیں پہونچتا، ملازموں سے پوچھو کہ انگریز کے بعد یہ کیا حرکت ہے؟ جواب ملیگا ہم دس سال سے عارضی ہیں کیا معلوم کل جواب مل جائے، ہمیں کیا غرض پڑی ہے کہ مفت میں ہاتھ پیر ہلائیں اور دوسرے ہی روز چلتے بنیں! جو لوگ مستقل ہیں وہ اس زعم میں ہیں کہ انہیں کوئی برخاست نہیں کر سکتا، عضو معطل بنے ہوئے ہیں، افسر بھی نکارہ اور ماتحت بھی غافل اور بے حس! لیکن کیا مشین کو پرانی کہدینے سے حکومت کا کوئی کام چل سکے گا؟ اگر نہیں تو اس کا علاج یہ ہے کہ ہر محکمہ کے لئے تربیت یافتہ افسر مقرر کئے جائیں اور نگرانی پر ایسے اشخاص مامور ہوں جو اخلاص، دیانتداری، سچائی اور جفاکشی سے اپنا فرض انجام دے سکیں، ایسا ایک شخص ایک ہزار ملازموں کو قابو میں لا کر نظام حکومت کو بہترین اسلوب پر چلا سکتا ہے اور اپنے کام کا اثر دوسروں کے کام پر ڈال سکتا ہے، اگر حکومت اتنا کام بھی نہ کر سکی تو اس وقت جو کچھ ہو رہا ہے آئندہ وہ بھی نہ ہو سکے گا اور پرانی مشین اپنے کارخانہ کو لے بیٹھے گی۔

گوردوارہ ڈیرہ صاحب

فساد اور جلا وطنی کے بعد یہ پہلا موقعہ ہے کہ گوردوارہ ڈیرہ صاحب لاہور کے دروازے ... مشرقی پنجاب کے سکھوں پر کھول دیئے گئے اور ...

... کے عوام میں رواداری اور ہمدردی کا جذبہ پیدا ہوگا اور ان کی آغوش غیر مسلموں کے لئے ... گی اس قسم کی آمد و رفت سے کوئی فائدہ نہ ہوگا بجائے اس کے کہ پاکستان کی سرحد پر پاکستانی پولیس کی طرف سے زائرین کا خیر مقدم ہوتا لاہور کے عوام جوش و عقیدت کے ساتھ ...

زمانہ کی گواہی

والعصر ..... الخ ..... (پ ۳۰ ع ۲۰)

زمانہ گواہ ہے کہ انسان ہمیشہ ٹوٹے میں رہا ہے مگر اس ٹوٹے سے وہ لوگ نکل گئے ہیں جو علم صحیح (ایمان) اور عمل صالح کی دولت سے بہرہ یاب ہیں۔

بے عمل اور باتونی قومیں ہمیشہ ٹوٹے میں رہتی ہیں اور انقلاب کے ذرا سے جھٹکے میں بیخ و بن سے اکھڑ جاتی ہیں، لیکن جو قومیں متحرک اور فعال ہوتی ہیں وہ نہ صرف انقلاب کے جھٹکوں کو برداشت کرتی ہیں بلکہ رکاوٹوں کو دور کر کے ترقی کی طرف قدم مارتی ہیں اور عمل کی بدولت کامیاب ہو جاتی ہیں، یہ دنیا انسانی اعمال کا گلدستہ ہے، ہماری تہذیب و تمدن اور ہماری عمرانی زندگی عمل و حرکت ہی کی پیداوار ہے اور زمانہ کے حوادث اور واقعات اسی کے گواہ ہیں، عمل ہی وہ جو صحیح راہ میں انجام پائے اور جسکی بنیاد علم صحیح (ایمان) ہو، علم و عمل کے اسی امتزاج سے جو قوم تیار ہوگی وہ امامت اقوام کے منصب پر سرفراز ہوگی اور اسکے ذریعہ نظام تمدن کی ہر شاخ کو سرسبز ہونے کا موقعہ ملے گا۔

قرآن کریم نے زمانہ کو شہادت میں پیش کر کے علم و عمل کی اہمیت واضح کر دی، ترقی کے اسباب میں جو کچھ بھی کہا جا سکتا ہے وہ اس سے زیادہ نہیں ہو سکتا کہ انسان حرکت میں رہے کسی نہ کسی وقت تو منزل پہ پہونچ ہی جائے گا۔

مشہور عرب رہنما فارس الخوری

فارس الخوری جو سلامتی کونسل میں شامی وفد کے لیڈر ہیں ...

ہمارا راستہ

(از ڈاکٹر سنکر داس صاحب مہرہ)

کالم ۶ سے آگے

ہنسہ سرائی

ڈیٹر کے نام خطوط

(اڈیٹر کا مراسلہ نگار کی رائے سے متفق ہونا ضروری نہیں)

آگرہ میں پناہ گزین

چراغ تلے اندھیرا

زبان کا تحفظ

سیر و سیاحت

تعلیم بالغان اور ضروریات دین کی عملی تعلیم کیلئے دس مرکزوں کا قیام

جمعیۃ علماء ضلع بھاگلپور کی اہم اصلاحی اور تعلیمی سرگرمیاں

[illegible]

(باقی صفحہ [illegible])

[illegible]

زخمی چل بسا

[illegible]

عازمین حج لٹ گئے

[illegible]

(نامہ نگار الجمعیۃ)

سہارنپور کی خبریں

بذریعہ ڈاک

شہر اور ضلع کانگریس کا انتخاب

سہارنپور ... رات آٹھ بجے رات شہر کانگریس کمیٹی کا جدید انتخاب ہوا جس میں ذیل کے عہدیدار چنے گئے صدر ۔ خواجہ ظہیر حسن صاحب بی اے (صدر جمعیۃ علماء شہر سہارنپور) نائب صدر مولوی عبدالحق صاحب ایڈووکیٹ جنرل سکریٹری ۔ ... نائب سکریٹری ... اور ... کی ورکنگ کمیٹی بنائی گئی۔

صدر ضلع کانگریس چودھری ... صاحب

سکریٹری ۔ مولانا حبیب الرحمٰن صاحب

کل آٹھ بجے رات آزاد پارک میں شہر کانگریس کمیٹی کے زیر اہتمام ایک جلسہ عام ہوا جس میں ۱۵ جون کے متعلق افواہوں کو غلط قرار دیا گیا۔ اور عوام سے کہا گیا کہ جو کوئی ایسی افواہیں پھیلائے اسے ایسا کرنے سے منع کرنا چاہئے۔ اور اگر وہ باز نہ آئے تو اسے پولیس کے حوالہ کرنا چاہئے۔ جلسہ کی صدارت ... نے کی۔ صاحب صدر کے علاوہ ... لالہ ... خواجہ ظہیر حسن صاحب ۔ مولانا منظور النبی صاحب اور کئی حضرات نے تقریریں کیں۔

قومی اتحاد بورڈ کا جلسہ

دفتر قومی اتحاد بورڈ میں ... زیر صدارت لالہ ... منعقد ہوئی۔ بورڈ کے ... ممبروں نے شرکت فرمائی ایجنڈا کے مطابق بورڈ کے ماتحت مستقلہ طور پر شرنارتھیوں کی ذہنیت بدلنے کے ادارے میں کام کرنے کے لئے ... کی ایک کمیٹی بنائی گئی۔ اور طے پایا کہ ... ۳۰ جون کے درمیان کسی تاریخ کو شہر میں اتحاد بورڈ کی جانب سے ایک

۱۲۷۸	527	کوچہ نٹواں چاندنی چوک
۱۲۷۹	594	〃
۱۲۸۰	۲۲	روشن آرا روڈ ۔ سبزی منڈی
۱۲۸۱	۲۳	روشن آرا روڈ ۔ سبزی منڈی
۱۲۸۲	۲۳	〃
۱۲۸۳	۲۵	〃
۱۲۸۴	۲۶	〃
۱۲۸۵	۲۷	〃
۱۲۸۶	۲۸	〃
۱۲۸۷	۲۹	〃
۱۲۸۸	۳۰	〃
۱۲۸۹	۳۱	〃
۱۲۹۰	۳۲	〃
۱۲۹۱	۳۲	〃
۱۲۹۲	۳۰	〃
۱۲۹۳	۳۰	〃
۱۲۹۴	۳۹	روشن آرا روڈ سبزی منڈی
۱۲۹۵	۴۰	〃
۱۲۹۶	۴۱	〃
۱۲۹۷	۴۲	〃
۱۲۹۸	۴۳	〃
۱۲۹۹	۴۰	〃
۱۳۰۰	50	〃
۱۳۰۱	51	〃
۱۳۰۲	52	〃
۱۳۰۳	53	〃
۱۳۰۴	54	〃
۱۳۰۵	56	〃
۱۳۰۶	57	〃
۱۳۰۷	60	〃
۱۳۰۸	61	〃
۱۳۰۹	5671 [illegible]	〃
۱۳۱۰	5658 A [illegible]	〃
۱۳۱۱	5565 [illegible]	〃
۱۳۱۲	5566	〃
۱۳۱۳	5589	〃
۱۳۱۴	5597	〃
۱۳۱۵	5598	〃
۱۳۱۶	5809	〃
۱۳۱۷	5919	〃
۱۳۱۸	5922	〃
۱۳۱۹	5953	〃
۱۳۲۰	5960	〃
۱۳۲۱	5970	〃
۱۳۲۲	9350	〃
۱۳۲۳	9410	〃
۱۳۲۴	9494	〃
۱۳۲۵	9495	〃
۱۳۲۶	9505	〃
۱۳۲۷	9517	〃
۱۳۲۸	9517 [illegible]	〃
۱۳۲۹	953 [illegible]	〃
۱۳۳۰	XVI 806	گلی بخش روڈ ۔ قرول باغ
۱۳۳۱	809	ناگی مالا اسٹریٹ ۔ قرول باغ
۱۳۳۲	909	لطیفی لین
۱۳۳۳	814	کوچہ اللہ دیا

گمشدہ کی تلاش

ہمارا ایک دیہاتی بچہ مسمی بشیر عرف کلو عمر چودہ سال رنگ گندمی ایک کرتہ لٹھے کا میلا ۔ سر پر صافی سرخ رنگ ... ۵ مئی ... بوقت ساڑھے چھ بجے شام ... سے گم ہو گیا ہے اگر کسی کو پتہ ہو تو ... حافظ حمید اللہ ... کے پاس پہنچا دیں۔ تلاش کرانے والے کا پتہ موضع ... ڈاکخانہ ... ضلع ... مولوی عبدالرزاق ...

خیریت مطلوب ہے

... ساکن ... مراد آباد ۔ تم جہاں کہیں بھی ہو اپنی خیریت سے جلد مطلع کرو۔ گھر والے سخت پریشان ہیں۔ مدت سے تمہاری خیریت معلوم نہیں ہوئی ... کا پتہ معلوم ہو تو مطلع فرمائیں عنایت ہوگی۔

خط وکتابت کیوقت خریداری نمبر ضرور لکھا کیجئے

برائے اطلاع عام

مورخہ ... مئی سنہ ... مارچ سنہ ... رجب سنہ ... کے ... حکومت ہند میں ان مکانات، دوکانات و باغات و کارخانہ جات کی فہرست شائع ہو چکی ہے جن پر کسٹوڈین صاحب ... مہاجرین کی جائداد تصور کر کے قبضہ کر لیا ہے ۔ ان نمبروں کا ترجمہ روزنامہ الجمعیۃ میں شائع ہو رہا ہے ۔ ... ایکٹ سنہ ... جس کی جائداد پر قبضہ کیا گیا ہے وہ ایک ماہ کے اندر ... داخل کر لیں ۔

اصحاب ... تقسیم ہند و فسادات کی وجہ سے ہند سے باہر تشریف نہیں لے گئے ہیں اور ... کر سکتے ہیں ... درخواست دے چکے ہیں ... امدادی کمیٹی جمعیۃ العلماء ہند گلی قاسم جان دہلی میں علاوہ اتوار کے ... بجے سے ... بجے تک ... وکلاء صاحبان کی خدمات حاصل کر سکتے ہیں ... کسٹوڈین کے قبضے میں ہے واپس کی جا سکتی ہے ۔ ... مہاجر ... شرط نہیں ہے ۔

سکریٹری قانونی امدادی کمیٹی جمعیۃ العلماء ہند گلی قاسم جان دہلی

فہرست مکانات جن کا قبضہ کسٹوڈین نے برائے گزٹ نمبر (۲) مورخہ ۳۱ مئی سنہ ۱۹۴۸ء لیا

نمبر قبضہ	حوالہ جائداد	وقوع جائداد	نمبر شمار	حوالہ جائداد	وقوع جائداد
۱۱۷۰	کوارٹر نمبر 42	جمیل بستی شاہدرہ	۱۲۲۵	369	تیلی واڑہ علاقہ نمبر ۲ شاہدرہ
۱۱۷۱	46	〃	۱۲۲۶	371	〃
۱۱۷۲	47	〃	۱۲۲۷	372	〃
۱۱۷۳	48	〃	۱۲۲۸	373	〃
۱۱۷۴	49	〃	۱۲۲۹	380	〃
۱۱۷۵	50	〃	۱۲۳۰	381	〃
۱۱۷۶	51	〃	۱۲۳۱	493-94	کوچہ استاد حامد چاندنی چوک
۱۱۷۷	52	〃	۱۲۳۲	499	〃
۱۱۷۸	53	〃	۱۲۳۳	501	〃
۱۱۷۹	54	〃	۱۲۳۴	502	〃
۱۱۸۰	55	〃	۱۲۳۵	503	〃
۱۱۸۱	56	〃	۱۲۳۶	509	〃
۱۱۸۲	57	〃	۱۲۳۷	510	〃
۱۱۸۳	58	〃	۱۲۳۸	511	〃
۱۱۸۴	59	〃	۱۲۳۹	512	〃
۱۱۸۵	61	〃	۱۲۴۰	514	〃
۱۱۸۶	61	〃	۱۲۴۱	517	〃
۱۱۸۷	62	〃	۱۲۴۲	521	〃
۱۱۸۸	63	〃	۱۲۴۳	522	〃
۱۱۸۹	64	〃	۱۲۴۴	525	〃
۱۱۹۰	65	〃	۱۲۴۵	527	〃
۱۱۹۱	66	〃	۱۲۴۶	528	〃
۱۱۹۲	67	〃	۱۲۴۷	532	〃
۱۱۹۳	68	〃	۱۲۴۸	210 A	کڑہ بنگش چاندنی چوک
۱۱۹۴	69	〃	۱۲۴۹	214	〃
۱۱۹۵	70	〃	۱۲۵۰	IX 303	گلی پاٹھ والان نزد جامع مسجد
۱۱۹۶	71	〃			[illegible]
۱۱۹۷	72	〃	۱۲۵۱	366	گلی سنگترا نزد جامع مسجد
۱۱۹۸	73	〃			چاندنی چوک دہلی
۱۱۹۹	74	〃	۱۲۵۲	2407	کڑہ قطب الدین چاندنی چوک
۱۲۰۰	75	〃	۱۲۵۳	2413	〃
۱۲۰۱	76	〃	۱۲۵۴	2415/A	〃
۱۲۰۲	77	〃	۱۲۵۵	VI 44	گلی کندکشاں 〃
۱۲۰۳	78	〃	۱۲۵۶	75	〃
۱۲۰۴	79	〃	۱۲۵۷	2779	کوچہ خانچند 〃
۱۲۰۵	80	〃	۱۲۵۸	2780	〃
۱۲۰۶	81	〃	۱۲۵۹	400	چاوڑی 〃
۱۲۰۷	82	〃	۱۲۶۰	401	〃
۱۲۰۸	83	〃	۱۲۶۱	402	〃
۱۲۰۹	311	تیلی واڑہ علاقہ نمبر ۲ شاہدرہ	۱۲۶۲	404	〃
۱۲۱۰	312	〃	۱۲۶۳	405	〃
۱۲۱۱	313	〃	۱۲۶۴	410/411	〃
۱۲۱۲	317	〃	۱۲۶۵	413	〃
۱۲۱۳	319	〃	۱۲۶۶	416	〃
۱۲۱۴	321	〃	۱۲۶۷	422	چاوڑی 〃
۱۲۱۵	322	〃	۱۲۶۸	(848) 848	سہائے ترکچانہ 〃
۱۲۱۶	323	〃	۱۲۶۹	893	〃
۱۲۱۷	324	〃	۱۲۷۰	894	〃
۱۲۱۸	325	〃	۱۲۷۱	319	چھپی واڑہ 〃
۱۲۱۹	329-332	〃	۱۲۷۲	320	〃
۱۲۲۰	334	〃	۱۲۷۳	327	〃
۱۲۲۱	335	〃	۱۲۷۴	328	〃
۱۲۲۲	336	〃	۱۲۷۵	329	〃
۱۲۲۳	350	〃	۱۲۷۶	560	کوچہ نٹواں 〃
۱۲۲۴	358/A	〃	۱۲۷۷	578	〃

ناظرین الجمعیۃ ذرا غور سے پڑھیں

جناب بی۔ پی کھرے ٹکٹ کلکٹر ریلوے اسٹیشن آگرہ سٹی کا دل ہلا دینے والا خط

میں تاریخ یکم مئی ... کو ڈیوٹی پر پہونچا۔ آگرہ میں گرمی شدت کی تھی کہیں نہیں دیکھی تھی ... ایک آرام کرسی ڈال کر بیٹھ گیا ... سانس گلے سے اٹکنے لگا ... [illegible]

تپ دق اور پرانے بخارات کے مریض خواب بھی سمجھو!

[illegible] JABRU ... JABRI JAGADHARI ...

پتہ: ... جگادھری (مشرقی پنجاب)

دارالسلطنت کے

۱۲ جون ۱۹۴۸ء

کار سے ٹکرا ...

مغویہ عورتوں کی بازیابی

قریب جوار سے تقریباً سو مغویہ عورتیں برآمد کی گئیں۔

ایک لاش ملی

جوڑ کا میلہ

وزیر صحت کی تقریر

ریلوے اسٹیشن پر حادثہ

ایک فولادی چادر سر پر آ گری

وتوبا جانے کی تقریر

بچوں کا گارڈن کا قیام

مجلس احرار کا جلسہ

مولانا محمد رفیق صاحب کا بیان

مسٹر لیاقت علی خاں کو پنڈت نہرو کا انتباہ

مولانا راشد حسن صاحب دہلی میں

عربوں کا مطالبہ

شولاپور کے کاٹن پر رضاکار کا حملہ

۳ رضاکار مارے گئے

امن کیسے ہوا

مشرقی پنجاب میں نئی وزارت، نگسی ممبروں کا حلف وفاداری

جمعیۃ علماء جگل پور کی اصلاحی سرگرمیاں

جولائی سے کپڑے پر کنٹرول

۴ لاکھ پونڈ سے مسلم اسکول کا قیام

وزیر اعظم پاکستان کو خط بھیجیے

۵ جون کو وزیر اعظم پاکستان دہلی آ رہے ہیں۔ اگر آپ امن و اطمینان کی زندگی چاہتے ہیں تو ان کے نام حسب ذیل مضمون کا خط بھیجیے۔

سکریٹری گاندھی پیس مشن

محترم وزیر اعظم پاکستان! سلام مسنون

پاکستان سے جو غیر مسلم ترک وطن پر مجبور ہوئے ہیں ان کو اطمینان دلا کر واپس پاکستان میں آباد ہونے کا موقعہ دیجیے۔ ان کے مال اور جان کی حفاظت کا ذمہ لیجیے۔ مشرقی پنجاب اور مغربی پنجاب کے متعلق تبادلۂ آبادی کا جو معاہدہ ہوا ہے اس کو منسوخ کرائیے۔ انڈین یونین کے ساڑھے چار کروڑ مسلمانوں کا یہ متفقہ مطالبہ ہے۔ اگر آپ نے ہندوستانی مسلمانوں کا یہ متفقہ مطالبہ پورا کر دیا تو ہم آپ کو یقین دلاتے ہیں کہ دونوں ملک امن و سلامتی اور خوشحالی کا گہوارہ بن جائیں گے۔

خط کا پتہ یہ ہوگا

مسٹر لیاقت علی خاں وزیر اعظم پاکستان گورنمنٹ ہاؤس نئی دہلی

پنڈت نہرو کی تقریر

جہاز ٹوٹنے سے ۱۱ آدمی ڈوب گئے

دو سال میں کمیونسٹوں کو شکست ہوگی

چینی وزیر اعظم کا اعلان

اردن میں کانگریس کا نیا آئین

مسجد شاہجہانی میں جلسہ

حکومت ہند کو مبارک باد

مجلس تحفظ ... چینی

مولانا عبدالماجد صاحب

قرارداد

جمعیۃ علماء نمبر

پاکستان کے خلاف بغاوت

پٹودی ہاؤس میں جلسہ

برائے اطلاع عام

... فہرست ... ان مکانات، دوکانات، باغات و کارخانہ جات کی فہرست شائع ہو چکی ہے جن پر کسٹوڈین صاحب ... مہاجرین کی جائداد تصور کر کے قبضہ کر لیا ہے۔ ان گزٹوں کا ترجمہ روزنامہ الجمعیۃ میں شائع ہو رہا ہے۔ ... ایک ماہ کے اندر ... داخل کریں۔

... باہر تشریف نہیں لے گئے ہیں اور ذاتی طور پر قبضہ رکھتے ہیں ... درخواست ... علاوہ اتوار کے صبح ... جمعیۃ العلماء ہند گلی قاسم جان دہلی ... جمعیۃ العلماء ہند گلی قاسم جان دہلی میں ... کر سکتے ہیں ... واپس کی جا سکتی ہیں۔ اس سلسلہ میں مہاجر اور غیر مہاجر کی شرط نہیں ہے۔

سکریٹری قانونی امدادی کمیٹی جمعیۃ العلماء ہند گلی قاسم جان دہلی

فہرست مکانات جن کا قبضہ کسٹوڈین نے برائے گزٹ نمبر (۶) مورخہ ۳۱ مئی ۱۹۴۸ء لیا

نمبر شمار	حوالہ جائداد	وقوع جائداد	نمبر شمار	حوالہ جائداد	وقوع جائداد
[illegible]	کوارٹر نمبر 45	ابیل بستی شاہدرہ	۱۲۲۵	369	تیلی واڑہ علاقہ نمبر ۲ شاہدرہ
[illegible]	46	" "	۱۲۲۶	371	" " "
[illegible]	47	" "	۱۲۲۷	372	" " "
[illegible]	48	" "	۱۲۲۸	373	" " "
[illegible]	49	" "	۱۲۲۹	380	" " "
[illegible]	50	" "	۱۲۳۰	381	" " "
[illegible]	51	" "	۱۲۳۱	493-94	کوچہ استاد حامد چاندنی چوک
[illegible]	52	" "	۱۲۳۲	499	" " "
[illegible]	53	" "	۱۲۳۳	501	" " "
[illegible]	54	" "	۱۲۳۴	502	" " "
[illegible]	55	" "	۱۲۳۵	503	" " "
[illegible]	56	" "	۱۲۳۶	509	" " "
[illegible]	57	" "	۱۲۳۷	510	" " "
[illegible]	58	" "	۱۲۳۸	511	" " "
[illegible]	59	" "	۱۲۳۹	512	" " "
[illegible]	60	" "	۱۲۴۰	516	" " "
[illegible]	61	" "	۱۲۴۱	517	" " "
[illegible]	62	" "	۱۲۴۲	521	" " "
[illegible]	63	" "	۱۲۴۳	522	" " "
[illegible]	64	" "	۱۲۴۴	525	" " "
[illegible]	65	" "	۱۲۴۵	527	" " "
[illegible]	66	" "	۱۲۴۶	528	" " "
[illegible]	67	" "	۱۲۴۷	532	" " "
[illegible]	68	" "	۱۲۴۸	210 A	کڑہ بھنگی چاندنی چوک
[illegible]	69	" "	۱۲۴۹	214	"
[illegible]	70	" "	۱۲۵۰	IV 303	گلی پان والاں نزد جامع مسجد چاندنی چوک
[illegible]	71	" "			
[illegible]	72	" "	۱۲۵۱	366	گلی سنگھاڑا نزد جامع مسجد چاندنی چوک دہلی
۱۱۹۸	73	" "			
۱۱۹۹	74	" "	۱۲۵۲	2407	کڑہ قطب الدین چاندنی چوک
۱۲۰۰	75	" "	۱۲۵۳	2413	" "
۱۲۰۱	76	" "	۱۲۵۴	2415/A	" "
۱۲۰۲	77	" "	۱۲۵۵	VI 44	گلی کندکشاں "
۱۲۰۳	78	" "	۱۲۵۶	75	" "
۱۲۰۴	79	" "	۱۲۵۷	2779	کوچہ خانچند "
۱۲۰۵	80	" "	۱۲۵۸	2780	" "
۱۲۰۶	81	" "	۱۲۵۹	400	چاہ رہٹ "
۱۲۰۷	82	" "	۱۲۶۰	401	" "
۱۲۰۸	83	" "	۱۲۶۱	402	" "
۱۲۰۹	311	تیلی واڑہ علاقہ نمبر ۲ شاہدرہ	۱۲۶۲	404	" "
۱۲۱۰	312	" " "	۱۲۶۳	405	" "
۱۲۱۱	313	" " "	۱۲۶۴	410/411	" "
۱۲۱۲	317	" " "	۱۲۶۵	413	" "
۱۲۱۳	319	" " "	۱۲۶۶	416	" "
۱۲۱۴	321	" " "	۱۲۶۷	422	چاہ رہٹ "
۱۲۱۵	322	" " "	۱۲۶۸	(848)848	سرائے توپخانہ "
۱۲۱۶	323	" " "	۱۲۶۹	893	" "
۱۲۱۷	324	" " "	۱۲۷۰	894	" "
۱۲۱۸	325	" " "	۱۲۷۱	319	چھتہ چھیپی واڑہ "
۱۲۱۹	329-332	" " "	۱۲۷۲	320	" "
۱۲۲۰	334	" " "	۱۲۷۳	327	" "
۱۲۲۱	335	" " "	۱۲۷۴	328	" "
۱۲۲۲	336	" " "	۱۲۷۵	329	" "
۱۲۲۳	358	" " "	۱۲۷۶	560	کوچہ تتواں "
۱۲۲۴	358/A	" " "	۱۲۷۷	578	" "

نمبر شمار	حوالہ جائداد	وقوع جائداد
۱۲۷۸	589	کوچہ تتواں چاندنی چوک
۱۲۷۹	592	" "
۱۲۸۰	۲۲	قصاب ... سبزی منڈی
۱۲۸۱	۲۴	... سبزی منڈی
۱۲۸۲	۲۳	" "
۱۲۸۳	۲۵	" "
۱۲۸۴	۲۶	" "
۱۲۸۵	۲۰	" "
۱۲۸۶	۲۸	" "
۱۲۸۷	۲۹	" "
۱۲۸۸	۳۰	" "
۱۲۸۹	۳۱	" "
۱۲۹۰	۳۳	" "
۱۲۹۱	۳۴	" "
۱۲۹۲	۳۰	" "
۱۲۹۳	۳۸	" "
۱۲۹۴	۳۹	[illegible]
۱۲۹۵	۴۰	" "
۱۲۹۶	۴۱	" "
۱۲۹۷	۴۲	" "
۱۲۹۸	۴۳	" "
۱۲۹۹	۴۶	" "
۱۳۰۰	50	" "
۱۳۰۱	51	" "
۱۳۰۲	52	" "
۱۳۰۳	53	" "
۱۳۰۴	54	" "
۱۳۰۵	56	" "
۱۳۰۶	57	" "
۱۳۰۷	60	" "
۱۳۰۸	61	" "
۱۳۰۹	8071 B (بی)	" "
۱۳۱۰	8805 A (اے)	" "
۱۳۱۱	8805 B (بی)	" "
۱۳۱۲	8866	" "
۱۳۱۳	8809	" "
۱۳۱۴	8897	" "
۱۳۱۵	8898	" "
۱۳۱۶	8909	" "
۱۳۱۷	8919	" "
۱۳۱۸	8922	" "
۱۳۱۹	8953	" "
۱۳۲۰	8960	" "
۱۳۲۱	8970	" "
۱۳۲۲	9356	" "
۱۳۲۳	9410	" "
۱۳۲۴	9496	" "
۱۳۲۵	9498	" "
۱۳۲۶	9505	" "
۱۳۲۷	9517	" "
۱۳۲۸	9517 سی	" "
۱۳۲۹	9531 اے	" "
۱۳۳۰	XVI 806	علی بخش روڈ۔ قرول باغ
۱۳۳۱	809	ناگی والا اسٹریٹ۔ قرول باغ
۱۳۳۲	909	لطیفی لین "
۱۳۳۳	814	کوچہ اللہ دیا "

سہارنپور کی خبریں

بذریعہ ڈاک

شہر اور ضلع کی کانگریس کا انتخاب

ساڑھے آٹھ بجے رات شہر کانگریس کمیٹی کا جدید انتخاب ہوا۔ حسب ذیل اشخاص عہدہ دار چنے گئے۔ صدر۔ خواجہ الطاف حسین صاحب بی اے۔ صدر جمعیۃ علماء شہر سہارنپور، نائب صدر مولوی عبدالحق صاحب ایڈووکیٹ جنرل سکریٹری۔ مسٹر ... کمار۔ نائب سکریٹری۔ مفتی ظہور احمد صاحب و مسٹر محمد ہاشم خاں صاحب خزانچی۔ ... ذی ... تین ممبروں کی ورکنگ کمیٹی بنائی گئی۔

صدر ضلع کانگریس چودھری نیلو رام صاحب۔ سکریٹری۔ مولانا حبیب الرحمٰن صاحب۔

کل آٹھ بجے رات ... پارک میں شہر کانگریس کمیٹی کے زیر اہتمام ایک جلسہ عام ہوا جس میں ۲۰ جون کے متعلق افواہوں کو غلط قرار دیا گیا۔ اور عوام سے کہا گیا کہ جو کوئی ایسی افواہیں پھیلائے اسے ایسا کرنے سے منع کرنا چاہئے۔ اور اگر وہ باز نہ آئے تو اسے پولیس کے حوالہ کرنا چاہئے۔ جلسہ کی صدارت ٹھاکر پھول سنگھ وکیل نے کی۔ صاحب صدر کے علاوہ چودھری نیلو رام، مسٹر پریم ناتھ وکیل لالہ بہاری چند صاحب خواجہ الطاف حسین صاحب۔ مولانا منظور النبی صاحب اور کئی حضرات نے تقریریں کیں۔

قومی اتحاد بورڈ کا جلسہ

شام کے ۷ بجے دفتر قومی اتحاد بورڈ میں زیر صدارت لالہ بہاری چند منعقد ہوئی۔ بورڈ کے ۱۸ ممبروں نے شرکت فرمائی۔ ایجنڈا آئیٹمز کے مطابق بورڈ کے ماتحت متفقہ طور پر منتشر تنظیموں کی دقتیں دور کرنے اور اتحاد میں کام کرنے کے لئے بارہ اصحاب کی ایک کمیٹی بنائی گئی۔ اور طے پایا کہ ۲۰ اور ۳۰ جون کے درمیان کسی تاریخ کو شہر میں اتحاد بورڈ کی جانب سے ایک ...

تعلیم بالغان اور ضروریات دین کی عملی تعلیم کیلئے دینی مرکز کا قیام

جمعیۃ علماء ضلع بھاگلپور کی اہم اصلاحی اور تعلیمی سرگرمیاں

بھاگلپور ... جون ... ضلع بھاگلپور کی ... اہم اور ... مولانا ... صاحب ... میں ...

... جمعیۃ کے ... صاحب ... حضرات ... مولانا ... حضرت مولانا ... تقریر ... فرمائی ...

... جمعیۃ ... مسلمانوں کی ... اہم ... ضلع ... جمعیۃ علماء ضلع بھاگلپور کی مجلس عاملہ ... (باقی صفحہ ... پر)

... دہلی کے ریلوے اسٹیشن ... تحقیق حال ... ہم لوگ ... سہارنپور سے سوار ہو کر رات کو تقریباً ... بجے دہلی پہونچ گئے ہیں۔

... حکومت ... (مامون ... الجمعیۃ)

ناظرین الجمعیۃ ذرا غور سے پڑھیں

جناب بی۔ پی کھرے ٹکٹ کلکٹر ریلوے اسٹیشن آگرہ سٹی کا دل ہلا دینے والا خط

میں تاریخ یکم مئی ۱۹۴۸ء کو دہلی پہونچا۔ آگرہ جیسی شدت کی گرمی کہیں نہیں دیکھی تھی ایک آرام کرسی ڈال کر بیٹھ گیا وہاں پلیٹ فارم پر دوست ادھر ادھر کی باتیں کر رہے تھے۔ اسی طرح ڈیڑھ گھنٹہ گزرا اتفاقیہ کھانسی کا ایک ٹھسکا آیا۔ اس سے پہلے نہ مجھے بخار تھا نہ کھانسی تھی نہ کوئی شکایت تھی۔ پہلا ٹھسکا آیا تو کوئی خیال نہ کیا ایک منٹ کے بعد دوسرا اور پھر تیسرا آیا۔ منہ میں پانی کی طرح سے پتلی کوئی چیز معلوم ہوئی۔ ... دیکھا تو خون تھا خون ... سانس گلے سے آنا بند ہو گیا۔ ایسا معلوم ہونے لگا کہ کچھ ہی منٹوں میں ہارٹ فیل ہو جائے گا۔ ... ڈاکٹر ... انجکشن ... ۴۲ سال کی عمر میں یہ بیماری کبھی نہیں دیکھی تھی ...

... ڈاکٹر صاحب ... علاج ... پندرہ روز تک علاج جاری رہا ... دل پریشان ہوا علاج بند کر لیا اور دوسرے ڈاکٹر کے پاس پہنچا تسلی کے الفاظ کے ساتھ علاج شروع ہوا ... ۲۲ جون تک پانچ ڈاکٹروں کا علاج رہا لیکن حالت میں کوئی فرق نہ ہوا ... خرچ ہوا میری اوقات ... اس کے بعد ... لاہور ... جبری ... ایک ہفتہ میں تقریباً بارہ آنے جسم ٹھیک ہو گیا۔ میں پورا تندرست ہونے تک یہ علاج جاری رکھوں گا لیکن غریبی کی وجہ سے چالیس دن کی دوا ایک ساتھ نہیں منگا سکتا ہوں براہ مہربانی پہلے کی طرح سے ہی دس روز کی دوا فوراً روانہ کر دیں یہ لمبا چوڑا خط لکھ کر میں نے آپ کا کافی وقت لیا ہے معاف فرمائیں۔ امید ہے کہ ۲۹، ۳۰ تاریخ تک آپ کا پارسل آ ہی جاوے گا۔ فقط

تپدق اور پرانے بخارات کے مریض اب بھی سمجھو!

اس قسم کے پچاسوں تعریفی خطوط جبری کے بارے میں پہلے بھی آپ الجمعیۃ کے کالموں میں دیکھ چکے ہیں ہندوستان کے کونے کونے میں لوگوں نے یہ مان لیا ہے کہ اس موذی مرض میں جان بچانے والی اگر کوئی دوا ہے تو وہ صرف جبری JABRI ہی ہے جبری کے نام میں ہی عبادت کے قابل تعظیم رشیوں اور ولی اللہ کی روحانی طاقت کا کمال ... ہے ... خوفناک مرض کے جراثیم ہلاک ہونا شروع ہو جاتے ہیں اگر آپ سب طرف سے نا امید ہو چکے ہوں تو بھی ... آزمائش کے لئے ہم نے دس روز کا نمونہ بھی رکھ دیا ہے ... فوراً آرڈر دے کر مریض کی جان بچاویں ... جگا دھری JABRI JAGADHARI کا ... جبری اسپیشل نمبر ۱ ... ۵۷ روپے نمونہ دس روز صرف ۲۰ روپے جبری نمبر ۲ ... مکمل کورس ۲۷ روپے نمونہ دس روز صرف ۲ روپے محصول ڈاک وغیرہ علیحدہ ... فوراً آرڈر دے کر مریض کی جان بچائیں۔

پتہ:۔ رائے صاحب کے ایل شرما اینڈ سنز رئیس اینڈ بینکرز ۲۵ جگادھری (مشرقی پنجاب)

گمشدہ کی تلاش

ہمارا ایک دیہاتی بچہ مسمی ... عمر ... رنگ گندمی ... کرتہ لنگی کا میلا ... سرخ رنگ ... سے ... ۲۰ ... سوا چھ بجے شام مسجد ... گم ہو گیا ہے اگر کسی کو پتہ ہو تو بچے کو مسجد ... حمید اللہ ... کے ہاں پہونچا دیں۔ تلاش کرانے والے کا پتہ ... بنگوان ضلع ... مولوی عبدالرزاق رہپورہ۔

خیریت مطلوب ہے

... عرف ... ولد ... ساکن ... لڈلہ مرادآباد۔ تم جہاں کہیں بھی ہو اپنی خیریت سے جلد مطلع کرو۔ گھر والے سخت پریشان ہیں ... سے تمہاری خیریت معلوم نہیں ہوئی۔ اگر کسی کو ان کا پتہ معلوم ہو تو مطلع فرمائیں عنایت ہوگی۔

خط و کتابت کے وقت خریداری نمبر ضرور لکھئے

دارالسلطنت کے

۱۲ جون ۱۹۴۹ء

کار سے ٹکرا [illegible]

مغویہ عورتوں کی بازیابی [illegible]

ایک پیدائش ملی [illegible]

جوڑ کا میلہ [illegible]

وزیر صحت کی تقریر [illegible]

ریلوے اسٹیشن پر حادثہ [illegible]

ایک لاکھ فولادی چادریں برآمد [illegible]

دوبا جانے کی تقریر [illegible]

چڑیا گھر گارڈن کا قیام [illegible]

مجلس احرار کا جلسہ [illegible]

مولانا محمد رفیق صاحب کا بیان [illegible]

مسٹر لیاقت علی خاں کو پنڈت نہرو کا انتباہ

نئی دہلی ۱۲ جون۔ پنڈت نہرو وزیر اعظم ہندوستان نے وزیر اعظم پاکستان مسٹر لیاقت علی خاں کو ایک خط لکھا ہے [illegible] مغربی پنجاب کی حکومت [illegible] مشرقی پنجاب [illegible] پانی [illegible] ایسا اقدام نہیں کرنا چاہیے [illegible]

اور اس پانی کو بند کرنے کی کوشش کرے [illegible] کانفرنس دہلی میں ہوگی اور مسٹر لیاقت علی خاں وزیر اعظم اور سر ظفر اللہ خاں وزیر خارجہ پاکستان اس کانفرنس میں شرکت کے لئے دہلی آئیں گے [illegible]

مشرقی پنجاب میں نئی وزارت کے ممبروں کا حلف وفاداری

شملہ ۱۲ جون۔ مشرقی پنجاب سے اطلاع موصول ہوئی ہے [illegible]

مولانا راشد حسن صاحب دہلی میں

دہلی ۱۲ جون۔ مولانا راشد حسن صاحب دیوبندی جو آل انڈیا جمعیۃ علماء ہند کی ہدایت [illegible]

عربوں کا مطالبہ

(صفحہ اول کالم ۴ سے آگے)

ایک سپاہی کو ہلاک کر دیا۔ قاہرہ سے اطلاع ملی ہے کہ عربوں کی طرف سے احتجاج کیا گیا ہے کہ یہودیوں نے آج صبح اس معاہدہ کی خلاف ورزی کی [illegible]

شرق اردن کے وزیر اعظم نے ایک بیان میں کہا کہ جزیرہ رہوڈس میں جو یہودیوں اور عربوں کی کانفرنس ہو رہی ہے اس سمجھوتہ کا امکان اسی وقت ہے جب کہ یہودی اسرائیلی حکومت کا مطالبہ نہ کریں [illegible]

شولاپور کے کاؤن پر رضا کاروں کا حملہ

۳ رضا کار مارے گئے

[illegible]

جولائی سے کپڑے پر کنٹرول

[illegible]

۲ لاکھ پونڈ سے مسلم اسکول کا قیام

[illegible] اس اسکول کے قیام میں مقامی حکومت اور حکومت برطانیہ ۔۔۔ لاکھ پونڈ دے گی۔

جمعیۃ علماء جگل پور کی اصلاحی سرگرمیاں

(صفحہ ۳ سے آگے)

[illegible]

وزیر اعظم پاکستان کو خط بھیجئے

۵ جون کو وزیر اعظم پاکستان دہلی آرہے ہیں۔ اگر آپ امن و اطمینان کی زندگی چاہتے ہیں تو ان کے نام حسب ذیل مضمون کا خط بھیجئے۔

سکریٹری کانگریس پیس مشن

محترم وزیر اعظم پاکستان! السلام مسنون

"پاکستان سے جو غیر مسلم ترک وطن پر مجبور ہوئے ہیں ان کو اطمینان دلا کر واپس پاکستان میں آباد ہونے کا موقعہ دیجئے۔ ان کے مال اور جان کی حفاظت کا ذمہ لیجئے۔ مشرقی پنجاب اور مغربی پنجاب کے متعلق تبادلۂ آبادی کا جو معاہدہ ہوا ہے اس کو منسوخ کرائیے۔ انڈین یونین کے ساڑھے چار کروڑ مسلمانوں کا یہ متفقہ مطالبہ ہے۔ اگر آپ نے ہندوستانی مسلمانوں کا یہ متفقہ مطالبہ پورا کر دیا تو ہم آپ کو یقین دلاتے ہیں کہ دونوں ملک امن و سلامتی اور خوشحالی کا گہوارہ بن جائیں گے"

خط کا پتہ یہ ہوگا

مسٹر لیاقت علی خاں وزیر اعظم پاکستان گورنمنٹ ہاؤس نئی دہلی

امن کیسے ہوا

بیت المقدس کے قدیم شہر [illegible] اطلاع موصول ہوئی ہے کہ وہاں صلح کے آغاز کے چھ منٹ بعد جنگ بند ہوئی۔ ٹھیک ساڑھے گیارہ بجے صلح کا اعلان ہوا یہودیوں کی طرف سے ایک گولہ عربوں پر پھینکا جا رہا تھا اور عرب لیجن کی طرف سے بیت المقدس کے نئے شہر پر حملہ ہو رہا تھا اس کے بعد خاموشی چھا گئی [illegible]

جہاز ٹوٹنے سے ۱۱ آدمی ڈوب گئے

کوپن ہیگن۔ ۱۲ جون۔ جوٹ لینڈ کے ساحل سے پندرہ میل کے فاصلہ پر ایک جہاز "کوپن ہاون" ایک سرنگ سے ٹکرا کر تباہ ہو گیا، خیال کیا جاتا ہے کہ اس موقعہ پر ۱۱ آدمی ڈوب گئے، اس جہاز کے ایک افسر نے بتایا کہ جہاز میں ۳۵۰ آدمی تھے اس میں سے ۳۳۲ کے متعلق یہ خیال ہے کہ وہ محفوظ ہیں۔ یہ جہاز کوپن ہیگن سے بندر ہالبوری کو جا رہا تھا۔ ڈاکٹروں اور نرسوں کی بہت بڑی تعداد اور بہت سی امبولانس گاڑیاں مسافروں کی امداد کے لئے ساحل پر بھیجی گئی تھیں، ایک طیارہ اور ایک برطانوی تباہ کن جہاز اور ایک سب میرین نے اس موقع پر امدادی کاموں میں حصہ لیا۔

دو سال میں کمیونسٹوں کو شکست ہوگی

چینی وزیر اعظم کا اعلان

[illegible]

اردو میں کانگریس کا نیا آئین

نئی دہلی ۱۲ جون۔ کانگریس کے جنرل سکریٹری [illegible]

پنڈت نہرو کی تقریر

(صفحہ اول کالم ۴ سے آگے)

[illegible]

پاکستان کے خلاف بغاوت

(صفحہ اول کالم ۲ سے آگے)

[illegible]

ٹوڈی ہاؤس میں جلسہ

[illegible]

مسجد شاہجہانی میں جلسہ

(صفحہ اول کالم ۵ سے آگے)

[illegible]

حکومت ہند کو مبارکباد [illegible]

مجلس تحفظ پر نکتہ چینی [illegible]

مولانا عبدالماجد صاحب [illegible]

قرارداد [illegible]

جمعیۃ علماء ہند [illegible]

رجسٹرڈ ڈی

نمبر ۹۷

جمعیۃ علماء ہند کا واحد ترجمان

روزنامہ

الجمعیۃ

ایڈیٹر محمد عثمان فارقلیط

تار کا پتہ، الجمعیۃ دہلی

فون نمبر 6841

سالانہ قیمت تین روپے | جلد ۳۰ | دہلی یوم چہار شنبہ ۷ شعبان المعظم ۱۳۶۷ھ مطابق ۱۶ جون ۱۹۴۸ء | نمبر ۱۲۱ | فی پرچہ امر بذریعہ ہوائی جہاز دو آنہ

۱۷ ملازم برطرف کر دیئے گئے

ناگپور ۱۳ جون۔ ناگپور حکومت کے سترہ مسلمان ملازم جو گزشتہ سال پندرہ اگست کے بعد اپنی ملازمتیں چھوڑ کر بھاگ گئے تھے آج حکومت سی پی کی طرف سے برطرف کر دیئے گئے۔ ان میں نائب تحصیلدار، اسسٹنٹ میڈیکل آفیسر، ایک سب ڈویژنل آفیسر، ایکسائز سپلائی انسپکٹر اور ایک ریونیو انسپکٹر شامل ہیں۔

ویسٹ اینڈ واچ کمپنی اور ربیوا اینڈ کمپنی کی کلائی اور جیب کی گھڑیاں

ایس ایم عثمان اینڈ کمپنی واچ مرچنٹس [illegible]

یہودیوں کی شیطانی چالبازیاں معاہدۂ امن کی خلاف ورزی

عربوں نے ہر محاذ پر جوابی کارروائی کا الٹی میٹم دیدیا

اقوام متحدہ کے ثالث نے مجلس تحفظ کو اپنی رپورٹ بھیجدی

دمشق ۱۴ جون۔ شامی وزیر اعظم جمیل مردم بے نے ایک بیان میں صاف صاف کہدیا ہے کہ اگر یہودیوں نے جنگ بند کرنے کے حکم کی پوری پوری تعمیل نہیں کی اور اپنی جارحانہ سرگرمیوں کو جاری رکھا تو عرب تمام محاذوں پر ... [illegible]

(باقی صفحہ ۴ پر)

مشرقی بنگال اسمبلی میں نوک جھونک

وزیر اعظم اور کانگریسی ممبروں کی ایک دوسرے پر الزام تراشیاں

ڈھاکہ ... [illegible]

فساد اور ہنگاموں کے پیچھے ایک سازش کام کر رہی ہے،

سامراجی طاقتوں کی ریشہ دوانیوں کا جواب وفاقی اتحاد ہی سے دیا جا سکتا ہے

آزاد پارک میں قیام امن کے سلسلہ میں جلسہ

[illegible]

ملایا میں برطانوی سامراج کے خلاف علم بغاوت بلند کر دیا گیا

آج حیدرآباد اور انڈین یونین کے جھگڑے کا کوئی نہ کوئی فیصلہ ہو ہی جائے گا

انتہا پسندوں اور کمیونسٹوں نے جارحانہ سرگرمیاں شروع کر دیں

برطانوی حکومت اپنے مفاد کو بچانے کیلئے میدان میں اتر آئی

سنگاپور ۱۴ جون۔ برطانوی ہائی کمشنر سر اڈیلڈ جینٹ نے ایک بیان میں کہا کہ ملایا فیڈریشن ملک میں لا قانونیت اور تشدد کو روکنے کے لئے سخت اقدام کرنے والی ہے ... [illegible]

فیڈریشن نے کمیونسٹوں کی پان ملایا فیڈریشن کو خلاف قانون جماعت قرار دیدیا ہے ... [illegible]

دہلی میں فوجی دستے سول اور پولیس افسروں کی امداد کو تیار کھڑے ہیں

دار السلطنت کو افواہوں کی زد سے بچانے کی زبردست مہم

[illegible]

حکومت ہند اپنی تجویزوں میں کسی ترمیم کو پسند نہیں کرتی

حیدرآباد سے ہاں یا نہیں ایک ہی جواب کی طلبی

نئی دہلی ۱۴ جون ... [illegible]

ہندوستان کو آزادی دیکر برطانیہ کو کیا ملا؟

جنگ سے پہلے کے مقابلہ میں سنہ ۴۷ء میں تین گنا مال زیادہ آیا

لندن ۱۴ جون۔ رائٹر ... [illegible]

ٹریپولی میں فرقہ وارانہ فساد

شہر میں فوج کی طلبی اور کرفیو کا نفاذ

ٹری پولی ۱۴ جون ... [illegible]

برما نے روس کا چیلا بننا قبول کر لیا

روس سے اقتصادی اور سیاسی تعلقات قائم کئے جائیں گے

رنگون ۱۴ جون ... [illegible]

قاسم رضوی نے مسلمانوں کی توہین کی ہے

[illegible]

عرب لیگ نے اقوام متحدہ کے ثالث کو اپنے فیصلے سے مطلع کر دیا

ہم یہودیوں کی بد عہدی کو برداشت نہیں کریں گے

قاہرہ ۱۴ جون۔ معلوم ہوا ہے کہ عرب لیگ نے اقوام متحدہ کے ثالث کاؤنٹ برناڈوٹ کو آگاہ کر دیا ہے ... [illegible]

یہودیوں کا کمانڈر اعلیٰ فلسطین کے شمالی محاذ پر ہلاک

عربوں کے خوف سے امریکی فوج نے اپنی صفائی پیش کر دی

[illegible]

ہندوستانی بحری جہاز طوفان کی زد میں

[illegible]

جمعیۃ علماء ہند کا واحد ترجمان
الجمعیۃ روزنامہ دہلی
۱۶ جون ۱۹۴۸ء

آخر یہ کیا چاہتے ہیں؟

حیدرآباد کے مسٹر قاسم رضوی آج کل بہت جوش میں ہیں اور حالات کی نزاکتوں کو نظر انداز کر کے نہایت ہی اشتعال انگیز تقریر کر رہے ہیں، ان کا فرض تو یہ تھا کہ انڈین یونین سے معاملہ طے کرنے میں جذبات کو قابو میں رکھتے اور کسی صلح پسندانہ طریقہ پر مفاہمت کے لئے کوئی قدم اٹھاتے۔ مگر انہوں نے عقل و نقل کی پابندیوں سے آزاد ہو کر جو مجنونانہ اور لغو طریقہ اختیار کیا ہے وہ نہ تو ان کی شان کے شایاں ہے اور نہ کوئی خود دار قوم اسے برداشت کر سکتی ہے۔ خدا جانے یہ حضرت کیوں نہیں سمجھتے کہ سیاسیات کی گتھیوں کو سلجھانا کسی مدبر، کسی دور اندیش، اور کسی معاملہ فہم انسان کا کام ہے، ہر کسی کا کام نہیں ہو سکتا۔

ہو سکتا ہے کہ ایک دفعہ زبان قابو سے باہر ہو جائے اور بعد میں پچھتانا پڑے لیکن روزانہ روز کی زبان درازیوں اور ہرزہ سرائیوں کو کوئی کہاں تک برداشت کرے! جس تقریر کو دیکھو آگ اور زہر سے بھری ہوئی، جس بات کو دیکھو اپنے رنگ کی نرالی اور انوکھی! ایک طرف صلح اور صفائی کے لئے گفت و شنید ہو رہی ہے اور دوسری طرف شرافت کا جنازہ نکالا جا رہا ہے۔ سیاسیات کے الجھاؤ کا معاملہ اور سلجھاؤ کے لئے زبان کی طراریاں! کوئی سمجھائے کہ آخر اس کا مطلب کیا ہوا؟

جمعیۃ علماء ہند کے جنرل سکریٹری مولانا ابوالقاسم محمد حفظ الرحمن صاحب نے قاسم رضوی کی ... تقریروں کے نتائج کا اندازہ لگا کر ایک بیان پریس کو دیا ہے، جس میں موصوف نے ان غیر ذمہ دارانہ اشتعال انگیز اور دلآزار تقریروں کی سخت مذمت فرمائی ہے اور یہ کہہ کر کہ انہوں نے حیدرآباد میں نظام حکومت کے قیام کے خلاف جو نکتہ چینی کی ہے وہ آج کل کے جمہوریت کے دور میں مضحکہ خیز ہے، یہ ارشاد فرمایا ہے کہ

"جمعیۃ علماء کے نظریات بالکل واضح اور صاف ہیں ہم صفائی سے بارہا کہہ چکے ہیں کہ حیدرآباد کے لئے مناسب جگہ انڈین یونین میں ہے اور جغرافیائی، معاشی اور سیاسی حالات کا تقاضہ بھی یہی ہے کہ اس کی شمولیت ہندیونین میں ہو"

قاسم رضوی جنگ کو دعوت دے رہے ہیں اور نہیں جانتے کہ اس کے مضمرات کیا ہیں اور اس کی تان کہاں جا کر ٹوٹے گی! ہندیونین کی پالیسی یہ ہے کہ آزادی امور مفاہمت کے ذریعہ طے ہوں اور دلائل کی قوت حق اور باطل کا فیصلہ کرے، اس سلسلہ میں مولانا نے فرمایا

"جہاں تک ان شرائط کا تعلق ہے جن کے تحت حیدرآباد ہندیونین کے ساتھ وفادار رہ کر ایک باعزت اور مناسب مقام حاصل کر سکتا ہے وہ باہم نیک دلی اور اتفاق سے ہی انجام پا سکتی ہیں لیکن قاسم رضوی نظام اور حیدرآباد کے نادان دوست ہیں اور اپنے برّاعظم کے لئے خطرات پیدا کر رہے ہیں"

مسٹر قاسم رضوی کو اختیار ہے کہ حیدرآباد کے سلسلہ میں جو چاہیں لکھیں لیکن انہیں یہ حق کہاں سے حاصل ہوا کہ انڈین یونین کے مسلمانوں کی پشتیبانی کر کے ان کی وفاداری، وطن دوستی اور قوم پروری کو مشکوک بنائیں اور اپنے ساتھ انہیں بھی غرق میں ناب کرنے کی کوشش کریں؟ آپ کا دعویٰ ہے کہ آپ ہندیونین کے ان ساڑھے چار کروڑ مسلمانوں کو بھی بچائیں گے جو آج کل مظلومی اور بے بسی کی زندگی گزار رہے ہیں! یعنی نادان دوستی کی حد یہ ہے کہ ساڑھے چار کروڑ مسلمانوں کو غدار ثابت کرنے کے لئے ان کی حمایت کو ضروری سمجھ لیا گیا ہے! ناظم اعلیٰ جمعیۃ علماء ہند اس فتنہ کے انجامت سے پوری طرح باخبر ہیں اور آپ اس کے جواب میں یہ کہے بغیر نہیں رہ سکتے کہ

"قاسم رضوی نے ہندی مسلمانوں کا حوالہ بھی بار بار دیا ہے، ہندی مسلمان اپنے وطن عزیز کے وفادار شہری ہیں اور میں بتا دینا چاہتا ہوں کہ اگر ان کا خیال یہ ہے کہ ہندی مسلمان ان کے اس سیاسی کھیل میں مہرہ بنیں گے تو وہ ایک بہت بڑے فریب میں مبتلا ہیں اگر وہ اس میں مبتلا رہے تو انہیں مایوسی کے سوا کچھ حاصل نہ ہوگا"

خدا معلوم یہ ذہنیت کیوں پیدا ہوئی کہ ہند کے مسلمان اپنے وطن سے زیادہ دوسرے ملک کا خیال رکھتے ہیں! اگر روس کے مسلمان اپنے عزیز وطن کی حفاظت کے لئے جرمنی کا مقابلہ کر سکتے ہیں، اگر انڈونیشیا کے مسلمان اپنے ملک کی خاطر ہالینڈ کو جنگ میں مات دے سکتے ہیں، اگر یوگوسلاویہ کے مسلمان ناموس وطن پر شاہ زوغو کو قربان کر سکتے ہیں تو کوئی وجہ نہیں کہ ہندی مسلمان اپنے وطن یا قوت پر قربان نہ ہو جائیں اور اپنی آزادی کو برقرار رکھنے کے لئے اپنے ایثار و تعاون کا ثبوت نہ دیں!

قاسم رضوی شاید یہ عجب گانٹھنا چاہتے ہیں کہ ایک طرف ہم ہیں اور دوسری طرف ہندیونین کے ساڑھے چار کروڑ مسلمان اگر معاملہ نے کوئی نازک شکل اختیار کی تو حکومت ہند اپنا انجام سوچ لے! مگر اس قسم کا خیال خبط الحواسی کی دلیل ہے، اور اس بات کا ثبوت کہ قاسم رضوی نے ابتک اپنے موقف کو سمجھا اور نہ حکومت ہند کی پوزیشن کا اندازہ لگایا! وقت آئے یا نہ آئے، قاسم رضوی کے لئے یہی بہتر ہے کہ وہ مسلمانان ہند سے مایوس ہو جائیں اور اپنا جال کسی اور جگہ ڈالیں۔

کچل ڈالو

وزیر اعظم پنڈت جواہرلال نہرو نے نینی تال میں تقریر کرتے ہوئے فرمایا کہ جو لوگ فرقہ پرستی کا زہر پھیلا رہے ہیں وہ ملک کے دشمن ہیں اور ہم انہیں پوری طاقت سے کچل کر دم لیں گے فرقہ وارانہ جنگ و جدل نے ہمارے ملک کی ترقی روک دی ہے، مہاتما گاندھی کے قتل نے تمام ملک کو رنج و غم میں مبتلا کر دیا مگر آج ہم دیکھ رہے ہیں کہ جن لوگوں نے گاندھی جی کو قتل کیا وہ اپنے کا پاٹ ادا کیا تھا وہ بے شرمی کے ساتھ بھر سرِ اظہار ہے ہیں اور یہ واقعہ ہے کہ ملک کی جمہوریت پسند اور فساد پرور طاقتیں پھر اپنے پروگرام کے لوگ بلیک پرست کرنے میں لگ گئی ہیں اور ملک کا انتشار اب تک کا ایک بین ثبوت ہے پنڈت جی ...

ذرا زیادہ صفائی سے کہا کہ پندرہ جون کی افواہوں میں سیوک سنگھیوں کا ہاتھ ہے اور حکومت ان سے غافل نہیں ہے ہمیں امید ہے کہ حکومت فرقہ پرست سانپوں کو ڈھیل نہیں دے گی اور ملک کو انتشار سے بچانے کے لئے اپنی پوری طاقت صرف کر دے گی۔

محض سیاسی

سوشلسٹ لیڈر مسٹر جے پرکاش نرائن نے مدراس میں تقریر کرتے ہوئے کہا کہ "بعض لوگ حیدرآباد کے معاملہ کو فرقہ وارانہ بنانا چاہتے ہیں مگر یہ غلط ہے، اس کا معاملہ سیاسی نوعیت کا ہے، فرقہ واریت سے اس کا کوئی تعلق نہیں" ہمیں اس خیال کی زیادہ سے زیادہ اشاعت کرنی چاہیئے ہمیں عوام کو بتانا چاہیئے کہ وہ حیدرآباد کے معاملہ کو ہندو مسلمان سے متعلق نہ سمجھیں اور یہ خیال دل سے نکال دیں کہ حیدرآباد کے مسلمانوں کی ہندوستان کے ہندوؤں سے لڑائی ہے یا مذہب کے نام پر ذمہ دار حکومت کے قیام کا مطالبہ کیا گیا ہے! آج کل فرقہ پرست اخبارات اس تعلق کو فرقہ وارانہ رنگ دے رہے ہیں اور کچھ اسی قسم کا انداز اختیار کر رہے ہیں کہ ہر شخص خبروں اور تبصروں کو پڑھ کر ہندی مسلمانوں کو گھور گھور کر دیکھنے لگے!

ہمیں امید رکھنی چاہیئے کہ مسٹر جے پرکاش نرائن کے اس بیان کو زیادہ سے زیادہ شہرت دیں گے کہ حیدرآباد کا معاملہ محض سیاسی ہے اور مذہب سے اس کا کوئی تعلق نہیں!

فکر مت کرو

واصبر وما صبرک ... (الخ ... رپ ۲۲۴)

صبر اختیار کرو اور تمہارا صبر صرف اللہ کیلئے ہو اور مخالفوں کی فکر مت کرو اور جو لوگ تمہارے ساتھ داؤ کھیلتے ہیں ان سے اپنا دل تنگ نہ کرو۔

جب کوئی قوم مصیبت میں پھنس جائے تو اسے رشتۂ صبر کو ہاتھ سے نہ دینا چاہیئے یعنی وہ مصائب کو خندہ پیشانی کے ساتھ برداشت کر کے خدا کے بھروسہ پر اپنے اندر استقامت کی روح پیدا کرے اور پھر یہ بھی نہ ہو کہ مخالفت کا تصور کر کے انسان غمگین اور آزردہ خاطر ہو جائے اور مخالفوں کی چالوں کو دیکھ کر دل تنگ ہونے لگے کیونکہ قومی کیرکٹر کو ابھرنے کا موقعہ ایسے ہی موقعہ پر ملتا ہے کہ نازک سے نازک وقت میں بھی پیشانی پر بل نہ پڑے اور استقامت کا عصا ہاتھ سے نہ چھوٹے ناسازگار حالات کو دیکھ کر پریشان ہونا رشتۂ صبر کو ہاتھ سے دیدینا، سازشوں کو دیکھ کر مایوس اور غمگین ہو جانا اور مخالفوں سے ڈر کر اپنی ہمت پست کرنا، قومی عظمت اور انفرادی اولوالعزمی کے خلاف ہے، تاریخی قومیں سیلاب میں کود کر اپنی قوت کا امتحان لیتی ہیں اور عارضی شکست سے عبرت حاصل کر کے اپنا راستہ صاف کرتی ہیں اور جس قوم کی قومی سیرت اتنی بلند ہو قدرت اس کے خلاف کبھی فیصلہ نہیں کر سکتی۔

اجمیر میں اتحاد و ترقی کمیٹی کی سرگرمیاں

اجمیر ۔۔۔ ڈاک ۔ ماہ مئی کے شروع میں اجمیر میں عرس شریف ہونے والا تھا لیکن ان نازک دنوں میں عوام سخت ذہنی کشمکش میں مبتلا تھے عرس کا موسم بیٹھا ہوا تھا ایسے ہی جیسے دن گزرتے گئے اور کوئی غیر معمولی واقعہ نہ ہوا تو عوام نے اطمینان کا سانس لیا اور خداوند کریم کا اس کی رحمت کے لئے شکریہ ادا کیا۔ یہ معجزہ کیسے ہوا اجمیر میں تقریباً ۱۰ ہزار سندھی آئے ہیں اور وہاں میں بہت سارے درگاہ شریف کے قرب و جوار میں رہتے ہیں ایام عرس میں بہت سے مسلم زیارت کے لئے یہاں آئے تو بھی شہر کے امن میں کوئی رخنہ نہ پڑا۔ یہ کیسے ممکن ہوسکا۔ ان سب باتوں کے لئے سندھی شرنارتھی اجمیر کے افسران پولیس مبارکباد کے مستحق ہیں لیکن اس کامیابی کا سہرا ایک ہندخیال رہبر کے سر باندھنا چاہیئے جس کی نیک نیتی پر کچھ شک ہے جس نے اس کام کے لئے ایک جھنڈا بنایا اور اپنے کارندوں کے ایک چھوٹے جھنڈ کو اپنے گرد فراہم کیا۔ اس جتھے میں ہر جماعت و ملت کے اشخاص شریک ہوئے۔

عرس سے تقریباً دو ہفتے پہلے شہریوں کی یہ جماعت ایک جگہ جمع ہوئی۔ اور کھلم کھلا تبادلۂ خیال کرنے کے بعد باہمی اتحاد و ترقی کمیٹی کی بنیاد ڈالی اس کمیٹی کا مدعا اور اغراض خاص بات یہ رکھی گئی کہ عرس کے دوران میں شہر میں امن یکجہتی برقرار رکھی جائے۔ اس کی یہ کوشش خداوند تعالیٰ کی رحمت سے کامیاب ہوئی۔

ان جلسوں میں سندھی بھائیوں کی قابل تعریف نمائندگی ہوئی گئے تاکہ وہ جلسے اس مدعا کو حاصل کرنے میں اپنی پوری مدد دیں عرس کے شروع ہونے سے چند دن پہلے ان کارندوں کی طرف سے عام جلسے کئے گئے۔ اس طریقے سے تمام شہر میں اور خصوصاً ان محلوں میں جن مختلف ملت کے اشخاص ملے جلے رہتے ہیں سلسلہ فضا پیدا کی گئی تب باہمی روح اجارہ و لوبھا بھائی چارے کے ذریعہ اجمیر شریف پر اثر آئی۔ یہ مکمل چند دن ہمارے درمیان تھے ایسے دن جو ہمیشہ یاد رہنے والے ہیں۔ شدت کی گرمی میں بھی انہوں نے سخت مشقت اٹھائی۔ اور دیگر نواح کے مقامات میں تشریف لے گئے مثلاً پشکر راج، انجیراباد، بیاور اور دیولی وغیرہ اور وہاں بھی کچھ دن گئے اس کے علاوہ اجمیر میں روزانہ پرانا سبھائیں قائم کیں ان کی بڑی تعداد موجود رہتی تھی۔

ہر مذہب و ملت کے لوگ، عورت اور بچوں کی کافی تعداد میں شریک ہوں گا

آج یا یہ جمعہ آخری جمعہ شریف کی رسومات میں شخصی حصہ لیا ہے۔ محسوس کیا کہ باپو کی موت بے معنی نہیں حقیقتاً وہ بالکل نہیں مرے بلکہ اب بھی ان کی روح ہمارے ساتھ اور ہمارے درمیان ہے (مرسلہ)
(سکریٹری اتحاد و ترقی کمیٹی اجمیر)

حاجیوں کیلئے آسانیاں
نامزد ہندی سفیر کا بیان

دہلی ۱۴ جون سعودی عرب کے لئے حکومت ہند کے نامزد سفیر پروفیسر عبدالمجید خاں نے کل ایک ملاقات میں بتایا کہ ان کے لئے یہ فخر کی بات ہوگی کہ وہ ہزاروں مسلمان زائرین کے لئے آسانیاں مہیا کریں جو ہر سال حج وغیرہ کے سلسلہ میں سعودی عرب جاتے ہیں۔ آپ نے بتایا کہ ہر سال ہند سے ... آپ نے بتایا کہ تقسیم سے پہلے بیس ہزار اشخاص سالانہ حج کو جاتے تھے۔

اس سال حاجیوں کا پہلا جہاز بمبئی سے ۲۰ جون کو روانہ ہو جائے گا۔ آپ نے بتایا کہ جدہ اور مکہ میں دو دواخانے اور کئی ڈاکٹر حکومت ہند کی طرف سے موجود رہتے ہیں۔ جو ہندی حاجیوں کی صحت کی دیکھ بھال کرتے ہیں۔ حاجی حجاز میں ۴ ماہ سے ۶ ماہ تک قیام کرتے ہیں حکومت ہند نے دوسری تکالیف و ضروریات کے لئے بھی انتظام کر رکھا ہے۔ آپ نے ہند اور عرب میں تجارتی تعلقات کے بارے میں بہت امکانات کا اظہار کیا۔ آپ نے کہا کہ عرب ہندوستانی مصنوعات کے قدرتی خریدار ہیں آپ نے اس تجویز سے بھی اتفاق کیا کہ جدہ میں ہندوستانی مصنوعات کی ایک نمائش کا افتتاح کیا جائے۔ اس طرح نہ صرف جدہ کے رہنے والے بلکہ تمام اسلامی ممالک کے باشندے ہندوستانی مصنوعات سے آگاہ ہو جائیں گے کیونکہ وہ ہر سال ہزاروں کی تعداد میں حج بیت اللہ کی ادائیگی کے لئے جدہ کی بندرگاہ میں ان کو اترتے ہیں۔

بمبئی کانگریس کے صدر کا انتخاب

بمبئی ۱۴ جون مسٹر ایس کے پاٹل متفقہ طور پر بمبئی کے صوبہ کانگریس کمیٹی کے صدر مقرر کر دیئے گئے آپ کا انتخاب کانگریس کے نئے آئین کے تحت عمل میں آیا ہے۔

کالم ۶ سے آگے

واقعات ہونا شروع ہو گئے ہیں۔ ریاست کے لاء اینڈ آرڈر کا نظام بالکل تباہ ہو گیا ہے علاوہ دوسری اشیاء روز بروز گراں ہوتی چلی جا رہی ہیں مختصر یہ ہے کہ ریاست کی حالت دن بدن خراب ہوتی چلی جا رہی ہے۔ فرقہ پرست حکام اپنی اسی زہریلی ذہنیت سے عوام کو تنگ کر رہے ہیں۔ مجھے امید ہے کہ حکومت ہند ریاست کی طرف فوری توجہ دے کر وہاں کے لوگوں کی شکایات کا فوری ازالہ کرے گی۔ میں خصوصی طور پر جمعیۃ علماء سے بھی اپیل کروں گا کہ وہ اس معاملہ کو اپنے ہاتھ میں لے کر مسلمانوں کے مذہب اور معاشرتی امور کے تحفظ کے لئے کوئی عملی قدم اٹھائے

(مولانا) عبید اللہ صحافی ٹونکی، ٹونک ۱۳ جون

سیر و سیاحت
سیاح

اقتدار سے بات ہم اردو پارک کے جلسہ میں ملے اس وقت ہو گئے جب بندے ماترم اللہ اکبر اور ست سری اکال کے نعرے بلند ہو رہے تھے جنرل اکبیس کے ذمہ دار لطافت کے اس لطف کو دیکھ کر دل کو بڑی خوشی ہوئی۔ لیکن یہ سن کر حیرت ہوئی کہ یہ نعرے سردار تارا سنگھ جی لگوا رہے تھے تارا سنگھ اور قومی اتحاد کے نعرے اپنے اپنے کی بات تھی۔

ہم یہ سمجھے کہ شاید اب سردار تارا سنگھ جی نے جو عوام عام میں ماسٹر تارا سنگھ کہلاتے ہیں اپنا عقیدہ بدل ڈالا ہے۔ اور اب وہ سکھ قوم کی حفاظت رازانی رنگ میں نہیں بلکہ اتحاد و اتفاق میں دیکھتے ہیں لیکن جناب وہ ماسٹر جی ہی کیا جو دنیا سے نرالے نہ چلیں۔ آخر ماسٹر جی کی ہے کوئی ہل گھوڑا ہی جوتا ہے ۔۔۔ دنیا لاکھ کہے کہ جنگ کے بعد بولے والے لاتوں میں بڑا مزہ ہے لیکن ماسٹر جی اس بات کو کب مان سکتے ہیں اور وہ ایسے جلسہ میں کیسے آ سکتے ہیں جس میں سب جاتیوں کے لوگ شامل ہوں۔ اس میں ان کی اس حیثیت جو ختم ہو جائے گی۔ جب تحقیقات کی تو پتہ چلا کہ نعرے لگوانے والے بزرگ ماسٹر تارا سنگھ نہیں بلکہ سرحد کے کوئی سردار تارا سنگھ تھے۔

گاندھی جی کے حادثہ قتل کے بعد ان کے ایک عقیدت مند نے صرف اس لئے اپنا نام بدل لیا کہ جو گاندھی کا قاتل اس کا ہم نام ہے۔ نے کہا افسوس ہوتا تھا کہ اب ہمارا خصوصی نام ہوتا تو جی کا قاتل ہے۔ کیا اچھا ہو کہ سرحدی سردار تارا سنگھ بھی اپنا نام بدل ڈالیں ورنہ اس امر کا امکان ہے کہ کبھی کسی جلسہ میں ان کی تقریر کا اعلان ہو اور لوگ تارا سنگھ کے نام سے بدک کر تقریر سننے ہی کے لئے نہ آئیں۔ اور چونکہ سنا ہے اب عنقریب ماسٹر جی دو اسلحہ بنیادیں کو اپنی سرگرمیوں کا مرکز بنانے والے ہیں۔ اس لئے یہ اور بھی زیادہ ضروری ہے تاکہ لوگ اپنے اور بیگانے میں تمیز کر سکیں۔ اور اپنے بیگانے کی بات بھی سمجھ سکیں۔ یہ بھی تو ممکن ہے ماسٹر جی آ کر اپنے ہم نام سے الجھ جائیں کہ سرحدی صوبہ کے تارا سنگھ ان کے پاک نام کو کیوں بدنام کر رہے ہیں۔

اڈیٹر کے نام خطوط

(اڈیٹر کا ہر اسلام نگار کی رائے سے متفق ہونا ضروری نہیں)

ہندوستان کا نظام تعلیم

جناب اڈیٹر صاحب تسلیم۔ آج کل تعلیمی حلقوں کی نظام تعلیم کی طرف بہت زیادہ توجہ دی جا رہی ہے اور یہ بھی ایسا ہی مسئلہ جس کو کافی سوچ بچار کے بعد حل کرنے کی ضرورت ہے۔ تعلیم مغربی طرز کی ہو یا مشرقی ماحول کے مطابق غور طلب امر ہے۔ مولانا آزاد نے اپنے ایک حالیہ بیان میں اس کی طرف اشارہ کیا ہے کہ آئندہ ہندوستان میں جو نظام تعلیم رائج ہو وہ اس طرز کا ہو کہ جس میں فرقہ پرستی کا شائبہ تک نہ ہو۔ اس قول کی صداقت سے کوئی انکار نہیں کر سکتا ہے کیونکہ وہ نظام تعلیم جو انگریز کا رائج کیا ہوا ہے نہایت ہی ناقص ہے۔ اور پورے نظام تعلیم کی اصلاح کی ضرورت ہے انگریز کی یہ سیاست تھی کہ اس نے کتابیں میں بعض ایسی باتیں رکھیں جس سے ہندوستان کے مختلف فرقوں کے درمیان نفرت رہے تاکہ ایسا بیج بویا کہ ہم آج تک اس کے پھل کھا رہے ہیں جانے کب تک کھانے پڑیں گے۔

اگر ہم انگریز کے پیدا کئے ہوئے زہر کو دور کرنا چاہتے ہیں تو اس کا پہلا قدم صرف یہی ہو سکتا ہے کہ تاریخ کی ان کتابوں کو غیر ممنوع قرار دیں جو انگریز مصنفین کی لکھی ہوئی ہیں یا انگریز مصنفین کی اتباع میں بعض مصنفین نے لکھی ہیں۔ صرف اسی طرح ہم اس عظیم الشان مقصد کو حاصل کر سکتے ہیں جس کی طرف وزیر تعلیم نے اشارہ کیا ہے تعلیم یافتہ طبقہ مولانا کی اس رائے سے پورا پورا اتفاق رکھتا ہے کیونکہ اس سے اسکولوں اور کالجوں کے لڑکوں میں بجائے اس کے کہ فرقہ وارانہ نفرت پیدا ہو ان کا رجحان فرقہ پرستی سے ہٹ کر مساوات اور بھائی چارہ اور محبت کی طرف ہو جائیگا۔

اے۔ ایم۔ فاروقی دہلی ۹ جون ۱۹۴۸ء

کے حکم کی تعمیل نبی کی تاجدار مدینہ سرکار دو عالم صلی اللہ علیہ وسلم نے دین اسلام پر چلنے کی تاکید فرمائی ہے اس پر چلنے کی کوشش کی تو پھر سمجھ لینا چاہیئے کہ وہ قوم آج نہ ڈوبی کل ڈوبے گی ہے نام و نشان ہو کر رہے گی خدا کا مشن تو پیدا ہو کر رہے گا اور وہ کسی دوسری قوم سے اپنے مشن کا کام لے گا۔

ہماری بداعمالی کی حد ہو چکی ہے اس بداعمالی کا رد عمل تو یہ ہونا چاہیئے تھا کہ ہماری صورتیں مسخ ہو جاتیں مگر یہ بھی طفیل اس بشیر و نذیر شفیع و رحمت کا ہے کہ ایسا نہیں ہوا، سوائے دو سیاہی کے ہماری کوئی کام بھی ایسا نہیں کہ اس کے بدلہ میں سرخرو ہو سکیں۔ فقدا ڈبا پر ہو وعدہ کہ ہم پھر بیدار ہو کر راہ راست پر آ جائیں اور عبدیت کے حلقہ میں داخل ہو کر اس مسکن کے ساتھ باعزت زندگی بسر کر سکیں۔ مگر یہاں تو نقشہ ہی ایسا بدلا ہے کہ اس کا اثر نا ممکن ہے۔ مسلمان دیگر مسلمان دکتاب میں گردش کھانے کی مہلت رہ گئی مگر چند دن یہی حالت رہی تو مسلمانوں کا نام و نشان تک نہ رہے گا ہماری یادگاروں کی بدآبادی میں منادی ہی ہوتی رہے گی کہ یہاں بھائی ایسے تھے اور ویسے تھے۔

اقبال احمد دہلی۔ ۱۱ جون

ریاست ٹونک کی زبوں حالی

جناب ایڈیٹر صاحب! السلام علیکم
ریاست ٹونک کی بد نظمی اور نواب صاحب ٹونک کی کس مپرسی کے حالات اخبارات میں شائع ہو رہے ہیں۔ وہاں کے معزز اور نامور اصحاب نے ذمہ دار افراد کو وہاں آ کر حالات کا جائزہ لینے کی دعوت بھی دی لیکن کوئی نتیجہ برآمد نہیں ہوا۔ ریاست کے حالات دن بدن خراب ہوتے چلے جا رہے ہیں۔ حکمراں طبقہ کے اختیارات ختم کئے جا رہے ہیں حالانکہ ریاست انڈین یونین اور راجستھان یونین میں شامل ہو گئی ہے لیکن پھر بھی ریاست کے وجود کو ختم کرنے کی کوشش کی جا رہی ہے ریاست کے بعض پرگنوں کو دوسری ریاستوں اور دیگر علاقوں میں شامل کیا جا رہا ہے۔ پرگنہ سرونج اور پرگنہ چھبڑہ کو ایک غیر مسلم اکثریت میں شامل کر دیا گیا ہے پیلاوہ کو جھالاوار اور نیا بڑہ کو ریاست اودے پور میں شامل کر دیا گیا ہے۔ اندرگڑھ اور بیں سے ٹونک و منیگلور کی ایک علیحدہ ڈسٹرکٹ قرار دے دیا گیا ہے نیز بعض ضروری محکمات خلاف ڈسٹرکٹ فریف کونسل، ہائی کورٹ، دیوانی، فوجداری، نظام گیری کو غیر ضروری تصور کیا جا رہا ہے۔ ریاست راجستان میں شامل ہو گئی ہے لیکن یونین میں ریاست ٹونک کی نمائندگی نہیں لیا گیا۔ بعض ملازمین سے ملازمتیں چھینی جا رہی ہیں۔ ایک فرقہ کے وکروں کا ہاسکاٹ کیا جا رہا ہے اور اس امر کی کوشش کی جا رہی ہے کہ وہ مخالف ہو کر کہیں بھاگ جائیں۔ اس قسم کی پالیسی سے ایک طرف عوام میں فرقہ وارانہ منافرت پیدا ہو رہی ہے اور دوسری طرف عوام خوف زدہ ہو رہے ہیں ریاست ٹونک کے

(باقی کالم ۴ کے نیچے)

تبلیغ

کرمی السلام علیکم۔ چند سال کی بات کہ ہندوستان میں تبلیغ کی ہوا بڑے زور شور سے چل رہی تھی۔ آج تبلیغی مقصد جاپان روانہ ہو رہا ہے تو کل لندن کو۔ اسی دوران میں میں نے ایک مضمون بعنوان "الٹی گنگا" اخبارات میں دیا تھا جس کا نفس مطلب یہ تھا کہ بجائے اس کے کہ دوسرے ملکوں کی تبلیغ میں پیسہ صرف کیا جائے۔ بہتر ہے کہ اپنے گھر ہی میں تبلیغ کی جائے تاکہ مسلمان بے دین نہ رہیں۔ خیر وہ تبلیغی ہوا کچھ دنوں چل کر رہ گئی تجربہ نے ثابت کر دیا ہے کہ مسلمانوں کا جوش سوڈا واٹر کے جوش کی طرح ہوتا ہے وہ قوم جو تبلیغ کی دعویدار تھی آج اس کی یہ حالت ہے کہ خود اس کو تبلیغ کی ضرورت پڑ گئی۔ تبلیغ بجائے خود ایک مستحسن امر ہے مگر یہاں تو سرد مہری اور بے حسی سے دنیا جمود طاری ہو گیا ہے کہ آدھے کا آدھا بگڑ گیا۔ نیک و بد کی تمیز نہ رہی۔ قول و فعل مطابق نہ رہا۔ مقدم و مؤخر میں امتیاز نہ رہا۔ بھلا جب قوت حس ہی مفقود ہو جائے پھر کیا اثر ہو سکتا ہے اس کا علاج تو بس دُرّہ عمر ہے یا توفیق خداوندی جس دن تبلیغی جماعت گشت کو اٹھی بس اس دن صرف عشاء کو دو چار نئی صورتیں مسجد کے اندر داخل ہو گئیں بس کھیل ختم پیسہ ہضم۔

ہم مسلمانوں کو خواب غفلت سے بیدار ہو کر اگر اب بھی ہوش نہ آیا اور ... حتمی ... الجمعیۃ

رجسٹرڈ ڈی ۔ نمبر ۹۷

قائم شدہ ۱۹۲۵ء

جمعیۃ علماء ہند کا واحد ترجمان

روزنامہ

الجمعیۃ

ایڈیٹر محمد عثمان فارقلیط

فون نمبر: 6841 ۔ تار کا پتہ: الجمعیۃ دہلی

سالانہ قیمت تیس روپے | جلد ۳۰ | دہلی یوم چہارشنبہ ۷ شعبان المعظم ۱۳۶۷ھ مطابق ۱۶ جون ۱۹۴۸ء | نمبر ۱۲۱ | فی پرچہ ۱ر بذریعہ ہوائی جہاز دو آنہ

ویسٹ اینڈ واچ کمپنی اور
فیور لیوبا اینڈ کمپنی کی کلائی اور جیب کی گھڑیاں
ایس ایم عثمان اینڈ کمپنی واچ مرچنٹس
[illegible]

۱۷ ملازم برطرف کر دیئے گئے

ناگپور ۱۳ جون ۔ ناگپور حکومت کے سترہ مسلمان ملازم جو گزشتہ سال پندرہ اگست کے بعد اپنی ملازمتیں چھوڑ کر بھاگ گئے تھے ۔ آج حکومت سی ۔ پی کی طرف سے برطرف کر دیئے گئے ۔ ان میں نائب تحصیلدار ، اسسٹنٹ میڈیکل آفیسر ، ایک ڈپٹی ڈائریکٹر ، ایک سول سپلائی انسپکٹر اور ایک ریونیو انسپکٹر شامل ہیں ۔

یہودیوں کی شیطانی چالبازیاں معاہدۂ امن کی خلاف ورزی

عربوں نے ہر محاذ پر جوابی کارروائی کا الٹی میٹم دیدیا

اقوام متحدہ کے ثالث نے مجلس تحفظ کو اپنی رپورٹ بھیجدی

[illegible]

(باقی صفحہ ۳ پر)

مشرقی بنگال اسمبلی میں نوک جھونک

وزیر اعظم اور کانگریسی ممبروں کی ایک دوسرے پر الزام تراشیاں

ڈھاکہ ۱۴ جون ۔ معلوم ہوا ہے کہ مشرقی بنگال کی مجلس قانون ساز میں حزب مخالف کے کانگریسی ممبروں اور وزیر اعظم خواجہ ناظم الدین کے درمیان سخت جھڑپ ہوئی ۔ [illegible]

فساد اور ہنگاموں کے پیچھے ایک سازش کام کر رہی ہے

سامراجی طاقتوں کی ریشہ دوانیوں کا جواب صرف اتحاد ہی سے دیا جاسکتا ہے

آزاد پارک میں قیام امن کے سلسلہ میں جلسہ

[illegible]

(باقی صفحہ ۳ پر)

ملایا میں برطانوی سامراج کے خلاف علم بغاوت بلند کر دیا گیا

آج حیدرآباد اور انڈین یونین کے جھگڑے کا کوئی نہ کوئی فیصلہ ہو ہی جائے گا

انتہا پسندوں اور کمیونسٹوں نے جارحانہ سرگرمیاں شروع کر دیں

برطانوی حکومت اپنے مفاد کو بچانے کیلئے میدان میں اتر آئی

[illegible]

فیڈریشن نے کمیونسٹوں کی پان ملایا فیڈریشن کو خلاف قانون جماعت قرار دیدیا ہے ۔ ٹریڈ یونینوں کی نوشتہ [illegible] کو بھی خلاف قانون قرار دیدیا گیا ہے ۔

[illegible]

دہلی میں فوجی دستے سول اور پولیس افسروں کی امداد کو تیار کھڑے ہیں

دار السلطنت کو افواہوں کی زد سے بچانے کی زبردست مہم

[illegible]

حکومت ہند اپنی تجویزوں میں کسی ترمیم کو پسند نہیں کرتی

حیدرآباد سے ہاں یا نہیں ایک ہی جواب کی طلبی

[illegible]

ہندوستان کو آزادی دیکر برطانیہ کو کیا ملا؟

جنگ سے پہلے کے مقابلہ میں ۱۹۴۷ء میں تین گنا مال زیادہ آیا

[illegible]

ٹریپولی میں فرقہ وارانہ فساد

شہر میں فوج کی طلبی اور کرفیو کا نفاذ

ٹریپولی ۱۴ جون ۔ کل یہاں کے یہودیوں نے فسادات کی آگ کو ہوا دینے کی کوشش کی ۔ شہر میں فوراً فوجی دستوں کو طلب کر لیا گیا ۔ پولیس نے مسلمانوں اور یہودیوں کے درمیان ہنگاموں کو روکنے کے لئے گولی چلائی اور تمام شہر میں کرفیو نافذ کر دیا گیا ۔ شام تک حالات کو مکمل طور پر قابو میں کر لیا گیا ۔ معلوم ہوا ہے کہ جھڑپوں میں ایک درجن سے بھی زیادہ یہودی ہلاک اور تقریباً دو درجن زخمی ہوئے ۔

برما نے روس کا چیلا بننا قبول کر لیا

روس سے اقتصادی اور سیاسی تعلقات قائم کئے جائینگے

[illegible]

ہندوستانی بحری جہاز طوفان کی زد میں

[illegible]

یہودیوں کا کمانڈر اعلیٰ فلسطین کے شمالی محاذ پر ہلاک

عربوں کے خوف سے امریکی فوج نے اپنی صفائی پیش کر دی

[illegible]

عرب لیگ نے اقوام متحدہ کے ثالث کو اپنے فیصلے سے مطلع کر دیا

ہم یہودیوں کی بدعہدی کو برداشت نہیں کریں گے

[illegible]

قاسم رضوی نے مسلمانوں کی توہین کی ہے

[illegible]

جمعیۃ علماء ہند کا واحد ترجمان
الجمعیۃ روزنامہ دہلی
۱۶ جون ۱۹۴۸ء

آخر یہ کیا ہو رہا ہے؟

حیدرآباد کے مسٹر قاسم رضوی آج کل بہت جوش میں ہیں اور حالات کی نزاکتوں کو نظر انداز کر کے نہایت ہی اشتعال انگیز تقریریں کر رہے ہیں، ان کا فرض تو یہ تھا کہ ہندیونین سے معاملے کرنے میں جذبات کو قابو میں رکھتے اور آبرومندانہ طریقہ پر مفاہمت کے لئے کوئی قدم اٹھاتے، مگر انہوں نے عقل ونقل کی پابندیوں سے آزاد ہو کر جو جذباتی اور دل آزار طریقہ اختیار کیا ہے وہ نہ تو ان کی شان کے شایاں ہے اور نہ کوئی خوددار قوم اسے برداشت کر سکتی ہے، مشتعل ہو کر طعنہ زنی کرنا یہیں ہے جیسے ہر کہ سیاسیات کی گتھیوں کو سلجھانا کسی مدبر کی دور اندیشی، اور کسی معاملہ فہم انسان کا کام نہیں ہو سکتا۔

ہو سکتا ہے کہ ایک دفعہ زبان قابو سے باہر ہو جائے اور جو چیز نہ کہنی چاہیے وہ کہدی جائے لیکن روز روز کی زبان درازیوں اور ہرزہ سرائیوں کو کوئی کہاں تک برداشت کرے؟ جس تقریر کو دیکھو آگ اور زہر سے بجھی ہوئی، جس بات کو دیکھو اپنے رنگ کی نرالی اور انوکھی! ایک طرف صلح اور صفائی کے لئے گفت وشنید ہو رہی ہے اور دوسری طرف شرافت کا جنازہ نکالا جا رہا ہے، سیاسیات کے الجھاؤ کا معاملہ اور سلجھاؤ کے لئے زبان کی طراریاں! کوئی سمجھائے کہ آخر اس کا مطلب کیا ہوا؟

جمعیۃ علماء ہند کے جنرل سکریٹری مولانا ابوالقاسم محمد حفظ الرحمٰن صاحب نے قاسم رضوی کی ... تقریروں کے نتائج کا اندازہ لگا کر ایک بیان پریس کو دیا ہے، جس میں موصوف نے ان غیر ذمہ دارانہ اشتعال انگیز اور دلآزار تقریروں کی سخت مذمت کی ہے اور یہ کہہ کر کہ "انہوں نے حیدرآباد میں ذمہ دار حکومت کے قیام کے خلاف جو نکتہ چینی کی ہے وہ آجکل کے جمہوریت کے دور میں مضحکہ خیز ہے" یہ ارشاد فرمایا ہے کہ

"جمعیۃ علماء کے نظریات بالکل واضح اور صاف ہیں، ہم صفائی سے بارہا کہہ چکے ہیں کہ حیدرآباد کے لئے مناسب جگہ انڈین یونین ہی ہے اور جغرافیائی، معاشی اور سیاسی حالات کا تقاضہ بھی یہی ہے کہ اس کی شمولیت ہندیونین میں ہو"

قاسم رضوی جنگ کی دعوت دے رہے ہیں اور نہیں جانتے کہ اس کے مضرات کیا ہیں اور اس کی زد کہاں جا کر ٹوٹے گی! ہندیونین کی پالیسی یہ ہے کہ تمام امور مفاہمت کے ذریعہ طے ہوں اور دلائل کی قوت حق اور باطل کا فیصلہ کرے، اس سلسلہ میں مولانا نے فرمایا۔

"جہاں تک ان شرائط کا تعلق ہے جنکے تحت حیدرآباد، ہندیونین کے ساتھ وفادار رہ کر ایک باعزت اور مناسب مقام حاصل کر سکتا ہے وہ باہم نیکدلی اور اعتماد سے ہی انجام پا سکتی ہیں لیکن قاسم رضوی نظام اور حیدرآباد کے نادان دوست ہیں اور اپنے بر اعظم کے لئے خطرات پیدا کر رہے ہیں"

مسٹر قاسم رضوی کو اختیار ہے کہ حیدرآباد کے سلسلہ میں جو چاہیں لکھیں لیکن انہیں یہ حق کہاں سے حاصل ہوا کہ انڈین یونین کے مسلمانوں کی پشتیبانی کر کے ان کی وفاداری، وطن دوستی اور قوم پروری کو مشکوک بنائیں اور اپنے ساتھ انہیں بھی غرق ناب کرنے کی کوشش کریں؟ آپ کا دعوےٰ ہے کہ آپ ہندیونین کے ان ساڑھے چار کروڑ مسلمانوں کو بھی بچائیں گے جو آج کل مظلومی اور بے بسی کی زندگی گذار رہے ہیں! یعنی نادان دوستی کی حد یہ ہے کہ ساڑھے چار کروڑ مسلمانوں کو غدار ثابت کرنے کے لئے ان کی حمایت کو ضروری سمجھ لیا گیا ہے! ناظم اعلیٰ جمعیۃ علماء ہند اس فتنہ کے انجام سے پوری طرح باخبر ہیں اور آپ اس کے جواب میں یہ کہے بغیر نہیں رہ سکتے کہ

"قاسم رضوی نے ہندی مسلمانوں کا حوالہ بھی بار بار دیا ہے، ہندی مسلمان اپنے وطن عزیز کے وفادار شہری ہیں اور میں بتا دینا چاہتا ہوں کہ اگر ان کا خیال یہ ہے کہ ہندی مسلمان ان کے اس سیاسی کھیل میں مہرہ بنیں گے تو وہ ایک بہت بڑے فریب میں مبتلا ہیں اور اگر وہ اس میں مبتلا رہے تو انہیں مایوسی کے سوا کچھ حاصل نہ ہوگا"

خدا معلوم یہ ذہنیت کیوں پیدا ہوئی کہ ہند کے مسلمان اپنے وطن سے زیادہ دوسرے ملک کا خیال رکھتے ہیں! اگر روس کے مسلمان اپنے عزیز وطن کی حفاظت کے لئے ہٹلر کا مقابلہ کر سکتے ہیں، اگر انڈونیشیا کے مسلمان اپنے ملک کی خاطر ہالینڈ کو جنگ مبارزت دے سکتے ہیں، اگر یوگوسلاویہ کے مسلمان ناموس وطن پر شاہ زوغو کو قربان کر سکتے ہیں تو کوئی وجہ نہیں کہ ہندی مسلمان اپنے وطن کی خاطر پر قربان نہ ہو جائیں اور اپنی آزادی کو برقرار رکھنے کے لئے اپنے ایثار وتعاون کا ثبوت نہ دیں!

قاسم رضوی شاید یہ رعب گانٹھنا چاہتے ہیں کہ ایک طرف ہم ہیں اور دوسری طرف ہندیونین کے ساڑھے چار کروڑ مسلمان اگر معاملہ نے کوئی نازک شکل اختیار کی تو حکومت ہند اپنا انجام سوچ لے! مگر اس قسم کا خیال خبط الحواسی کی دلیل ہے، اور اس بات کا ثبوت کہ قاسم رضوی نے ابتک اپنے موقف کو سمجھا اور نہ حکومت ہند کی پوزیشن کا اندازہ لگایا! وقت آئے یا نہ آئے، قاسم رضوی کے لئے یہی بہتر ہے کہ وہ مسلمانان ہند سے مایوس ہو جائیں اور اپنا جال کسی اور جگہ ڈالیں۔

ذرا زیادہ صفائی سے کہا کہ پندرہ جون کی افواہوں میں سیوک سنگھیوں کا ہاتھ ہے اور حکومت ان سے غافل نہیں ہے، ہمیں امید ہے کہ حکومت فرقہ پرست سازشوں کو ڈھیل نہیں دے گی اور ملک کو انتشار سے بچانے کے لئے اپنی پوری طاقت صرف کر دے گی۔

محض سیاسی

سوشلسٹ لیڈر مسٹر جے پرکاش نرائن نے مدراس میں تقریر کرتے ہوئے کہا کہ "بعض لوگ حیدرآباد کے معاملہ کو فرقہ دار بنانا چاہتے ہیں مگر یہ غلط ہے، اس کا معاملہ سیاسی نوعیت کا ہے، فرقہ داریت سے اس کا کوئی تعلق نہیں"، ہمیں اس خیال کی زیادہ سے زیادہ اشاعت کرنی چاہیے ہمیں عوام کو بتانا چاہیے کہ وہ حیدرآباد کے معاملہ کو ہندو مسلمان سے متعلق نہ سمجھیں اور یہ خیال دل سے نکال دیں کہ حیدرآباد کے مسلمانوں کی ہندوستان کے ہندوؤں سے کوئی جھوک ہے یا مذہب کے نام پر ذمہ دار حکومت کے قیام کا مطالبہ کیا گیا ہے! آج کل فرقہ پرست اخبارات اس چپقلش کو فرقہ دارانہ رنگ دے رہے ہیں اور کچھ اس قسم کا انداز اختیار کر رہے ہیں کہ ہر شخص ہندوؤں اور دوسروں کو پست سمجھ کر ہندی مسلمانوں کو گھور گھور کر دیکھنے لگے!

ہمیں امید رکھنی چاہیے کہ مسٹر جے پرکاش نرائن اس بات کو زیادہ سے زیادہ شہرت دیں گے کہ حیدرآباد کا معاملہ محض سیاسی ہے اور مذہب سے اس کا کوئی تعلق نہیں ہے۔

کچل ڈالو

وزیر اعظم پنڈت جواہر لال نہرو نے نینی تال میں تقریر کرتے ہوئے فرمایا کہ "جو لوگ فرقہ پرستی کا پرچار کرتے ہیں وہ ملک کے دشمن ہیں اور ہم انہیں پوری طاقت سے کچل کر دم لیں گے فرقہ دارانہ تحریک ملک کی ترقی روک رہی ہے، مہاتما گاندھی کے قتل نے تمام ملک کو رنج وغم میں مبتلا کر دیا اور ہم دیکھ رہے ہیں کہ جن لوگوں نے گاندھی جی کے قتل کا پاپ ادا کیا تھا وہ بے شرمی کے ساتھ پھر سر ابھار رہے ہیں" اور یہ واقعہ ہے کہ ملک کی رجعت پسند اور فساد پرور طاقتیں پھر اپنے پروگرام کے نوک پلک درست کرنے میں لگ گئی ہیں اور ملک کا انتشار اس کا ایک یقینی ثبوت ہے پنڈت گووند بلبھ پنت پارلیمنٹری سکریٹری حکومت یوپی نے

فکر مت کرو

واصبر وما صبرک ... الخ ... (پ ۲۲۴)

صبر اختیار کرو اور تمہارا صبر صرف اللہ کیلئے ہو اور مخالفوں کی فکر مت کرو اور جو لوگ تمہارے ساتھ داؤ کھیلتے ہیں ان سے اپنا دل تنگ نہ کرو۔

جب کوئی قوم نرغے میں پھنس جائے تو اسے رشتۂ صبر ہاتھ سے نہ دینا چاہیے یعنی وہ مصائب کو خندہ پیشانی کے ساتھ برداشت کر کے خدا کے بھروسہ پر اپنے اندر استقامت کی روح پیدا کرے اور پھر یہ بھی نہ ہو کہ مخالفت کا تصور کر کے انسان غمگین اور آزردہ خاطر ہو جائے اور مخالفوں کی چالوں کو دیکھ کر دل تنگ ہونے لگے کیونکہ قومی کیرکٹر کو ابھرنے کا موقعہ ایسے ہی موقعہ پر ملتا ہے کہ نازک سے نازک وقت میں بھی پیشانی پر بل نہ پڑے اور استقامت کا عصا ہاتھ سے نہ چھوٹے ناسازگار حالات کو دیکھ کر پریشان ہونا رشتۂ صبر کو ہاتھ سے دیدینا، سازشوں کو دیکھ کر مایوس اور غمگین ہو جانا اور مخالفوں سے ڈر کر اپنی ہمت پست کرنا، قومی عظمت اور انفرادی اولوالعزمی کے خلاف ہے، تاریخی قومیں سیلاب میں کود کر اپنی قوت کا امتحان لیتی ہیں اور عارضی شکست سے عبرت حاصل کر کے اپنا راستہ صاف کرتی ہیں اور جس قوم کی قومی سیرت اتنی بلند ہو قدرت اس کے خلاف کبھی فیصلہ نہیں کر سکتی۔

اجمیر میں اتحاد وترقی کمیٹی کی سرگرمیاں

اجمیر نو ریٹ ڈاک۔ پاکستانی کے طرز پر اجمیر میں عرس شریف ہونے والا تھا لیکن ان نازک دنوں میں عوام کے دماغ میں جانتی جھگڑے ہونے کا سہم بیٹھا ہوا تھا لیکن جیسے جیسے دن گزرتے گئے اور کوئی غیر معمولی واقعہ نہ ہوا، ہم سبھوں نے اطمینان کا سانس لیا اور خداوند کریم کا اس کی رحمت کے لئے شکر یہ ادا کیا۔ یہ معجزہ کیسے ہوا اجمیر میں تقریباً ۲ ہزار سندھی آئے ہیں اور ان میں بہت سارے درگاہ شریف کے قرب وجوار میں رہتے ہیں ایام عرس میں بہت سے مسلم زیارت کے لئے یہاں آئے تو بھی شہر کے امن میں کوئی رخنہ نہ پڑا۔ یہ کیسے ممکن ہو سکا۔ ان سب باتوں کے لئے سندھی شرنارتھی اجمیر کے افسران پولیس مبارکباد کے مستحق ہیں لیکن اس کامیابی کا سہرا ایک بلند خیال رہبر کے سر باندھنا چاہیے جس کی نیک نیتی قابل تحسین ہے جس نے اس کام کے لئے ایک خاکہ بنایا اور سچے کارندوں کے ایک چھوٹے جھنڈ کو اپنے گرد فراہم کیا۔ اس جتھے میں ہر جماعت وملت کے اشخاص شریک ہوئے۔

عرس سے تقریباً دو ہفتے پہلے شہریوں کی ایک جگہ جمع ہوئی۔ اور کھلم کھلا تبادلہ خیال کرنے کے بعد باقاعدہ اتحاد وترقی کمیٹی کی بنیاد ڈالی اس کمیٹی کا مدعا اور غرض خاص بات یہ رکھی گئی کہ عرس کے دوران میں شہر میں امن یکجہتی برقرار رکھی جائے۔ اس کی یہ کوشش خداوند تعالیٰ کی رحمت سے کامیاب ہوئی۔

ان جلسوں میں سندھی بھائیوں کی طلبہ پنچایتوں کے نمائندے بھی مدعو کئے گئے تاکہ وہ ہمارے اس مدعا کو حاصل کرنے میں اپنی پوری مدد دیں عرس کے شروع ہونے سے چند دن پہلے ان کارندوں کی طرف سے عام جلسے کئے گئے۔ اس طریقے سے تمام شہر میں اور خصوصاً ان محلوں میں جن میں مختلف ملت کے اشخاص ملے جلے رہتے ہیں صلح پر فضا پیدا کی گئی تب باپو کی روح اجاگر ہوئی اور بھائی چارے کے ذریعہ اجمیر شریف پر اثر آئی۔ یہ یکجہتی چند دن ہمارے درمیان رہی ایسے دن جو ہمیشہ یاد رہنے والے ہیں۔ شدید گرمی میں بھی انہوں نے سخت مشقت اٹھائی۔ اجمیر ولواح کے مقامات میں تشریف لے گئے مثلاً بیکر اج، جیانڈ پادر اور دیولی وغیرہ اور وہاں پر مجید بیچ اس کے علاوہ اجمیر میں روزانہ پرارتھنا سبھائیں قائم کیں ان کی کافی تعداد موجود رہتی تھی۔

ہر مذہب وملت کے مرد، عورت اور بچوں نے کافی تعداد میں شرکت کی۔

اخبار یہ جس نے آخری جمعہ شریف کی رسومات میں شخصی حصہ لیا ہم نے یہ محسوس کیا کہ باپو کی موت بے معنی نہیں حقیقتاً وہ بالکل نہیں مرے بلکہ اب بھی ان کی روح ہمارے ساتھ اور ہمارے درمیان ہے۔ (مرسلہ)

(سکریٹری اتحاد وترقی کمیٹی اجمیر)

حاجیوں کیلئے آسانیاں

نامزد ہندی سفیر کا بیان

دہلی ۱۴ جون۔ سعودی عرب کیلئے حکومت ہند کے نامزد سفیر ڈاکٹر سید عبدالحمید خان نے کل ایک ملاقات میں بتایا کہ ان کیلئے یہ فخر کی بات ہوگی کہ وہ ہزاروں مسلمان زائرین کے لئے آسانیاں بہم پہنچائیں جو ہر سال حج وغیرہ کے سلسلہ میں سعودی عرب جاتے ہیں۔ آپ نے بتایا کہ اس سال ہند [illegible] کہ تقسیم سے پہلے ہیں ہزار اشخاص سالانہ حج کو جاتے تھے۔ اس سال حاجیوں کو لیکر پہلا جہاز بمبئی سے ۲۰ جولائی کو روانہ ہو جائے گا۔ آپ نے بتایا کہ جدہ اور مکہ میں دو دواخانے اور کئی ڈاکٹر حکومت ہند کی طرف سے موجود رہتے ہیں۔ جو ہندی حاجیوں کی صحت کی دیکھ بھال کرتے ہیں۔ حاجی حجاز میں ۳ ماہ سے ۷ ماہ تک قیام کرتے ہیں حکومت ہند نے دوسری شکامی ضروریات کے لئے بھی انتظام کر رکھا ہے۔ آپ نے ہند اور عرب میں تجارتی تعلقات کے بارے میں بڑے امکانات کا اظہار کیا۔ آپ نے کہا کہ عرب ہندوستانی مصنوعات کے قدرتی خریدار ہیں آپ نے اس تجویز سے بھی اتفاق کیا کہ جدہ میں ہندوستانی مصنوعات کی ایک نمائش گاہ کھولی جائے۔ اس طرح نہ صرف جدہ کے رہنے والے بلکہ تمام اسلامی ممالک کے باشندے ہندوستانی مصنوعات سے آگاہ ہو جائیں گے کیونکہ وہ ہر سال ہزاروں کی تعداد میں حج بیت اللہ کی ادائیگی کیلئے جدہ کی بندرگاہ میں ان کر اترتے ہیں۔

بمبئی کانگریس کے صدر کا انتخاب

بمبئی ۱۴ جون۔ مسٹر ایس کے پاٹل متفقہ طور پر بمبئی کے صوبہ کانگریس کمیٹی کے صدر مقرر کر دئیے گئے آپ کا انتخاب کانگریس کے نئے آئین کے تحت عمل میں آیا ہے۔

کالم ۲ سے آگے

واقعات ہونا شروع ہوتے ہیں۔ ریاست کے ۴ ڈاکے اور نار کا نظام بالکل تباہ ہو گیا ہے خلاء اور روسیاہ اشیاء روز بروز گراں ہوتی چلی جا رہی ہیں مختصر یہ ہے کہ ریاست کی حالت دن بدن خراب ہوتی چلی جا رہی ہے۔ فرقہ پرست حکام اپنی اسی زہریلی ذہنیت سے عوام کو تنگ کر رہے ہیں۔ مجھے امید ہے کہ حکومت ہند ریاست کی طرف فوری توجہ دے کر وہاں کے لوگوں کی شکایات کا فوری ازالہ کرے گی۔ میں خصوصی طور پر جمعیۃ علماء سے بھی اپیل کروں گا کہ وہ اس معاملہ کو اپنے ہاتھ میں لے کر مسلمانوں کے مذہبی اور معاشرتی امور کے تحفظ کے لئے کوئی عملی قدم اٹھائے۔

(مولانا) عبید اللہ رحمانی ٹونکی، ٹونک ۱۳ جون

سیر و سیاحت

سیاح

اتفاق سے بات ہم اردو پارک کے جلسہ میں بیٹھے اس وقت جو نہیں جب بندے ماترم، اللہ اکبر، ست سری اکال کے نعرے بلند ہو رہے تھے، جمعیۃ کے ... خلافت کے اس نقشہ کو دیکھ کر دل کو بڑی خوشی ہوئی۔ لیکن یہ شکر جیرت ہوئی کہ یہ نعرے سردار تارا سنگھ جی لگوا رہے تھے تارا سنگھ اور قومی اتحاد کے نعرے ایک مسئلہ کی بات تھی۔

ہم نے جھجک کر شاید اب سردار تارا سنگھ جی نے جو عرف عام میں ماسٹر تارا سنگھ کہلاتے ہیں اپنا عقیدہ بدل ڈالا ہے۔ اور اب وہ سکھ قوم کی نجات راج کے جنون میں نہیں بلکہ اتحاد و اتفاق میں سمجھتے ہیں لیکن جناب وہ ماسٹر جی کیا جو جلسے کے جلسے میں ... آخر ماسٹر جی کی ... بات دنیا لاکھ کہے کہ جنگ کے بعد ہونے والے ملاپ میں بڑا مزہ ہے لیکن ماسٹر جی اس بات کو کیسے مان سکتے ہیں اور وہ ایسے جلسہ میں کیسے آ سکتے ہیں جس میں سب جاتیوں کے لوگ شامل ہوں۔ ان کی الگ حیثیت جو ختم ہو جائے گی۔ تحقیقات کی تو پتہ چلا کہ نعرے لگوانے والے بزرگ ماسٹر تارا سنگھ نہیں بلکہ سرحد کے کوئی سردار تارا سنگھ تھے۔

گاندھی جی کے حادثۂ قتل کے بعد ان کے ایک عقیدت مند نے صرف اس لئے اپنا نام بدل ڈالا کہ ان کا قاتل اس کا ہم نام ہے۔ ... تو کیا اچھا ہو کہ سرحدی سردار تارا سنگھ بھی اپنا نام بدل ڈالیں۔ ... [illegible] ... ممکن ہے ماسٹر جی اگر اپنے ہم نام سے الجھ جائیں کہ سرحدی صوبہ کے تارا سنگھ ان کے پاک نام کو کیوں بدنام کر رہے ہیں۔

خطوط اڈیٹر کے نام

(اڈیٹر کا مراسلہ نگار کی رائے سے متفق ہونا ضروری نہیں)

ہندوستان کا نظام تعلیم

جناب اڈیٹر صاحب تسلیم! آجکل تعلیمی حلقوں کی نظام تعلیم کی طرف بہت زیادہ توجہ دی جا رہی ہے اور ہے بھی یہ ایسا ہی مسئلہ جس کو کافی سوچ بچار کے بعد حل کرنے کی ضرورت ہے۔ [illegible]

اگر ہم انگریز کے پیدا کئے ہوئے زہر کو دور کرنا چاہتے ہیں تو اس کیلئے پہلا قدم صرف یہی ہو سکتا ہے کہ تاریخ کی ان کتابوں کو یکسر ممنوع قرار دیں جو انگریز مصنفین کی لکھی ہوئی ہیں یا انگریز مصنفین کی اتباع میں بعض مصنفین نے لکھی ہیں۔ [illegible] اور محبت کی طرف ہو جائیگا۔

اے ایم ۔ فاروقی دہلی ۹ جون ۱۹۴۸ء

تبلیغ

مکرمی السلام علیکم۔ یہ عرصہ کی بات ہے کہ ہندوستان میں تبلیغ کی ہوا بڑے زور شور سے چل رہی تھی۔ آج تبلیغی وفد جاپان روانہ ہو رہا ہے تو کل لندن کو۔ [illegible]

ہم مسلمانوں کو خواب غفلت سے بیدار ہو کر اب بھی ہوش نہ آیا اور [illegible]

(خصوصی) جمیل اللہ جمیعی

[illegible] ... اپنے مقصد کا کام ہوگا۔

ہماری بد حالی کی حد ہو چکی ہے [illegible]

اقبال احمد دہلی ۹ جون

ریاست ٹونک کی زبوں حالی

جناب ایڈیٹر صاحب! السلام علیکم

ریاست ٹونک کی بد نظمی اور بد انتظامی کا ذکر ... کئی سال سے اس کے حالات اخبارات میں شائع ہو رہے ہیں۔ [illegible]

(باقی کالم ۴ کے نیچے)

دارالسلطنت

۱۲ جون ۱۹۴۸ء

مسز کرپلانی کا بیان

مسز سوچیتا کرپلانی سکریٹری سنٹرل ریلیف کمیٹی نے ایک بیان میں بتایا کہ مرکزی ریلیف کمیٹی اینڈ سٹر یشن اور کنگزوے کیمپ میں پناہ گزینوں کے لئے مکانات بنا رہی ہے۔ یہ مکانات ان لوگوں کو دئے جائیں گے جو ہزار روپیہ کی قسطیں ادا کر سکیں۔ بعض لوگوں نے یہ مطالبہ پیش کیا ہے ۔۔۔ ۲۰۰ مکانات عورتوں کے لئے منظور کئے ہیں جن عورتوں کے ساتھ کوئی مرد نہیں ہے ان کے لئے بھی مکانات بنائے جا رہے ہیں۔ اس قسم کی عورتوں کو مکانات کے لئے درخواستیں دینی چاہئیں۔

ہوائی ڈاک میں آسانیاں

معتبر ذرائع سے معلوم ہوا ہے کہ جلد ہی ہندوستان میں استعمال کرنے کے لئے ہوائی خطوط کے فارم اور لفافے ڈاک خانوں میں ملنے شروع ہو جائیں گے ان کی قیمت بترتیب ۲ اور ۳ ہوگی۔

یوم فلسطین

جمعیۃ علماء ضلع دہلی کے زیر اہتمام نماز جمعہ کے بعد یوم فلسطین کے سلسلہ میں ایک اہم جلسہ منعقد ہوا۔ جناب حکیم عبدالجلیل صاحب نے ۔۔۔ [illegible] ۔۔۔ تقریر فرمائی اور جلسہ پر ختم ہو گیا۔

امن کمیٹی کا جلسہ

۱۱ جون کو کانگریس ضلع نمبر (۴) کی امن و اتحاد کمیٹی کا جلسہ زیر صدارت حضرت مولانا محمد رفیق صاحب دہلوی منعقد ہوا۔

ٹونک میں یوم فلسطین

ٹونک ۱۰ جون جمعیۃ علماء کی ہدایت کے مطابق یہاں جمعہ کی نماز کے بعد مسلمانوں کا ایک عظیم الشان جلسہ منعقد ہوا جلسہ میں مسلمانوں کی تعداد ہزاروں تک پہنچ گئی تھی۔ ضروری کارروائی کے بعد فلسطین کے موجودہ حالات پر ایک تقریر ہوئی اور ایک ریزولیوشن منظور ہوا جس میں عربوں کے ساتھ ان کی آزادی کی جدوجہد میں اظہار ہمدردی کیا گیا اور یورپی اقوام سے درخواست کی گئی کہ اب وہ فلسطین کو اپنی سیاست کا اکھاڑہ نہ بنائیں۔ (نامہ نگار)

منگھیر میں یوم فلسطین

اکھاڑہ ضلع منگھیر ۔۔۔ یہاں بھی مرکزی جمعیۃ علماء کی ہدایت کے مطابق یوم فلسطین منانے کے لئے ایک عظیم الشان جلسہ ہوا۔ صوبہ جمعیۃ علماء بہار کے سکریٹری مولانا ذکریا صدر جلسہ تھے۔ جلسہ میں ہزاروں آدمی موجود تھے۔ جلسہ میں تقسیم فلسطین اور یہودی حکومت کے قیام کو ۔۔۔ غیر منصفانہ قرار دیا گیا اور انجمن اقوام متحدہ سے یہ درخواست کی گئی کہ فلسطین کے کسی حصہ پر بھی غیر فلسطینیوں کا اقتدار تسلیم نہ کرے۔ اور عربوں کے مطالبات منظور کرے۔

نہرو والس کی مشکلات

لیک ساکسس ۱۲ جون ۔۔۔ [illegible] ۔۔۔ دھندگی اسی لئے عمل میں آرہی تھی کہ آئندہ نومبر میں ہونے والے صدر کے انتخاب کے لئے پارٹی کے نمائندے کا تعین کیا جائے۔ عدالت نے یہ فیصلہ ۔۔۔ کہ ترقی پسند پارٹی اوک لاہما کے انتخابی قواعد پر پوری نہیں اترتی۔

مسٹر قاسم رضوی کے بیانات مسئلہ کو اور پیچیدہ بنا رہے ہیں

مولانا حفظ الرحمن ناظم اعلیٰ جمعیۃ علماء کی تنبیہ

دہلی ۱۲ جون۔ مولانا حفظ الرحمن ناظم اعلیٰ جمعیۃ علماء ہند نے اخبارات کے نام ایک بیان میں سید قاسم رضوی کی اشتعال انگیز تقریروں کی مذمت کی ہے اور حسب ذیل بیان دیا۔

"میری توجہ مسٹر قاسم رضوی کے حالیہ تقاریر کی جانب دلائی گئی ہے ۔۔۔ جس طرح انتہائی اشتعال انگیز ہیں ۔۔۔ [illegible] ۔۔۔ حیدرآباد میں ذمہ دار حکومت کے قیام کے خلاف ۔۔۔ علاوہ ازیں انہوں نے ہندی مسلمانوں کی جانب بھی اپنے بیانات ۔۔۔ [illegible] ۔۔۔ جغرافیہ اور اقتصادیات اور سیاسی تعلقات کا بھی یہی مطالبہ ہے ۔۔۔ مطالبہ کیا ہے کہ حیدرآباد کو وقت کی رفتار کے ساتھ چلنا چاہئے اور اسے اپنا طرز حکومت جمہوریت کے اصولوں کے مطابق تبدیل کرنا چاہئے۔

جہاں تک ان خطرات کا تعلق ہے جن کے متعلق حیدرآباد انڈین یونین کے ساتھ وفاداری کر کے ایک باعزت اور بلند مقام حاصل کر سکتا ہے ۔۔۔ وہ باہم نیک دلی اور اعتماد سے ہی انجام پا سکتی ہیں لیکن مسٹر قاسم رضوی کے شر انگیز بیانات مسئلہ کو زیادہ سے زیادہ مشکل اور پیچیدہ بنا رہے ہیں وہ نظام اور حیدرآباد کے نادان دوست ثابت ہو رہے ہیں اور اپنے بیانات سے ان کے مفاد کو خطرے میں ڈال رہے ہیں۔"

زائرین بیت الحرام کو اطلاع

دہلی ۱۲ جون۔ جمعیۃ علماء ہند کو دریافت کرنے پر پورٹ حج کمیٹی بمبئی سے معلوم ہوا ہے کہ امسال حکومت نے زائرین حرم کو غلہ ہمراہ لے جانے کی اجازت دیدی ہے جو صاحب قبل از رمضان تشریف لے جائیں وہ ساڑھے چار ماہ کا غلہ بھی اور بس روزانہ کے حساب سے لے جا سکتے ہیں ۔۔۔ [illegible] ۔۔۔ پورٹ حج کمیٹی کو اطلاع بھی پورٹ حج کمیٹی کریں۔

پروفیسر بھنسالی ستیہ گرہ کریں گے

دوردا ۱۰ جون۔ انڈین ۔۔۔ کے مطابق پروفیسر بھنسالی جنہوں نے ۔۔۔ میں مسلمانوں پر برطانوی سپاہیوں کے مظالم کے خلاف ۶۳ دن کا برت رکھا تھا اب میر عثمان علی حیدرآباد کے علاقہ میں عورتوں پر ظلم و ستم کے خلاف ستیہ گرہ کرنے کی تیاریاں کر رہے ہیں۔

معلوم ہوا ہے کہ اس وقت حیدرآباد کے بیلہ گرنو میں کام کر رہے ہیں اور ریاستی علاقہ میں داخل ہو کر ستیہ گرہ کرنے کا ارادہ رکھتے ہیں۔

لنکا اور اقوام متحدہ کی کمیٹی

لیک سکسیس ۱۲ جون لنکا کی جدید حکومت نے اقوام متحدہ کی رکنیت کے لئے جو درخواست پیش کی تھی اسے سلامتی کونسل جمعہ کے دن اس کمیٹی کے پاس بھیج دیا ہے جو نئے ممبر بھرتی کرنے پر غور کرتی ہے۔

حیدرآباد کے وزیروں کی کانفرنس

حیدرآباد ۱۴ جون۔ معلوم ہوا ہے کہ سر والٹر مانکٹن کے سکریٹری بذریعہ ہوائی جہاز حیدرآباد پہنچے اور انہوں نے وزیر اعظم میر لائق علی کو سر والٹر کا پیغام دیا۔ اس پیغام کے پہنچتے پر ریاستی وزیروں کی ایک اہم کانفرنس ہوئی جس میں اس پیغام پر غور کیا گیا۔

۱۵ جون کو کسی فساد کا اندیشہ نہیں

دہلی ۱۱ جون۔ مغربی پنجاب کے وزیر اعظم خان افتخار حسین ممدوٹ اور مشرقی پنجاب کے وزیر اعظم ڈاکٹر گوپی چند بھارگو نے اخبارات کے نام ایک مشترکہ بیان شائع کیا ہے جس میں دونوں صوبوں کے عوام کو یقین دلایا گیا ہے کہ اس قسم کی افواہوں میں ہرگز کوئی صداقت نہیں ہے کہ ۱۵ جون کو دونوں صوبوں کی سرحدوں پر وسیع پیمانے پر حملے ہوں گے اور فساد شروع ہو جائیں گے۔

انہوں نے کہا کہ دونوں حکومتیں یہ احکام دے رہی ہیں کہ جو شخص یا اشخاص اس قسم کی جھوٹی افواہیں پھیلاتے ہوئے پائے جائیں۔ ان کو گرفتار کر لیا جائے اور ان کے خلاف سخت کارروائی کی جائے۔

فیض آباد کے فسادات

صدر جمعیۃ علماء یوپی کا بیان

الہ آباد ۔۔۔ فیض آباد کے فسادات کی بابت جناب ۔۔۔ صدر جمعیۃ علماء یوپی نے ایک بیان دیا آپ نے کہا ۔۔۔ [illegible] ۔۔۔ فیض آباد کا بیان پڑھا ۔۔۔ [illegible]

رضا ۔۔۔ صدر جمعیۃ علماء صوبہ یوپی (الہ آباد)

نصیر آباد میں یوم فلسطین

نصیر آباد ۔۔۔ یہاں بھی یوم فلسطین کے سلسلہ میں جلسہ ۔۔۔ صدر تحفظ نصیر آباد ۔۔۔ [illegible]

دہلی کانگریس کے نئے انتخابات

۔۔۔ کو کانگریس کے نئے آئین کے مطابق دہلی کانگریس کے صدر اور مجلس عاملہ کے ممبروں کے انتخابات عمل میں آئے۔ انتخابات مسٹر رادھا رمن کی صدارت میں ہوئے نئے عہدہ داروں کے نام یہ ہیں۔ صدر۔ مسٹر رادھا رمن۔ سینئر نائب صدر حکیم خلیل الرحمن۔ جونیئر نائب صدر ۔۔۔ کرشنا نائر۔ جنرل سکریٹری چودھری برہم پرکاش۔ سکریٹری مسٹر رام لال ورما۔ مسٹر شوجن گپتا۔ مسٹر ہری کرشن گپتا۔ مسٹر گنپت لال گپت۔ خزانچی مسٹر ہوتی پرشاد۔ جناب عبدالرحمن صاحب۔ مسٹر کے ۔۔۔ ۔ دیدکشن لال۔ لالہ رگھو نندن سرن بھی منتخب کئے گئے جلسہ کے خاتمہ پر مسٹر رادھا رمن نے اپنے اپنے اختلافات کو ختم کر دینے کی درخواست کی۔ چودھری برہم پرکاش، سوامی سرو نند لالہ دیشبندھو اور لالہ پریم چند آل انڈیا کانگریس کے ممبر منتخب کئے گئے۔ نئی مجلس عاملہ کا ایک جلسہ ۱۴ جون کو کانگریس کے دفتر میں منگل کو ۸ بجے صبح ہوگا۔

ریاستی مسلمان اتحاد کی کوشش کریں گے

حیدرآباد ۱۲ جون حیدرآباد کی مسلم ایسوسی ایشن کے جنرل سکریٹری مسٹر اکبر نے ایک بیان دیا ہے جس میں کہا ہے کہ ایسوسی ایشن ریاست کے ہندو اور مسلمانوں میں ہم آہنگی ۔۔۔ پیدا کرنے کی کوشش کرے گی اور ہندوؤں کے خوف و ہراس کو دور کرنے کی کوشش کرے گی۔ ایسوسی ایشن ریاست میں جمہوری حکومت قائم کرنے ۔۔۔ کے حقوق کے تحفظ کی بھی کوشش کرے گی۔

گیانی گورمکھ سنگھ مسافر مشرقی پنجاب کانگریس کے صدر منتخب ہو گئے

پنڈت شرما کو صرف سات ووٹ ملے شکست سکھ طبقے میں اطمینان کی لہر

جالندھر ۱۲ جون مشرقی پنجاب صوبہ کانگریس کی صدارت کے لئے مقابلہ میں گیانی گورمکھ سنگھ ۔۔۔ [illegible] ۔۔۔ کامیاب ہوئے۔ گیانی گورمکھ سنگھ ۔۔۔ ووٹ ملے ۔۔۔ [illegible] ۔۔۔ مشرقی پنجاب کی وزارتی کشمکش بہت جلد ختم ہو جائے گی۔

نظام فوج کو ریاستی سرحد سے واپس بلانے کی وضاحت

انتظامی افسر اور پولیس بدستور تعینات رہیں گے

حیدرآباد ۱۲ جون۔ حکومت نظام کے ایک سرکاری ترجمان نے ایک بیان ۔۔۔ [illegible] ۔۔۔ مقام کو ہم سرحدوں پر تعینات ہیں۔

عرب فوجی افسروں کی ایک کانفرنس

قاہرہ ۱۲ جون۔ معلوم ہوا ہے کہ عرب فوجوں کے افسروں اور نمائندوں کو عرب ملکوں کے وزرائے اعظم نے مشورہ کرنے کے لئے قاہرہ کی ایک کانفرنس میں طلب کیا گیا ہے۔

رومانیہ بھی پانچویں سواروں میں

بخارسٹ ۱۲ جون۔ رومانیہ نے کل رات سرکاری طور پر اعلان کیا ہے کہ حکومت رومانیہ نے یہودیوں کی نئی ریاست "اسرائیل" کو تسلیم کر لیا ہے اور اپنے فیصلے سے ریاست کی عارضی حکومت کو مطلع کر دیا ہے۔

سی۔ پی پولیس حیدرآباد کی سرحد میں گھس گئی

ناگپور ۱۲ جون ۔۔۔ سی۔ پی اور حیدرآباد کی سرحد پر تعینات تھے جمعہ کے دن شام کو رضاکاروں کے ایک جتھے کا پیچھا کرتے ہوئے حیدرآباد کی سرحد میں داخل ہو گئے۔ رضاکاروں کے ایک دستے نے سرحد پار کر کے ایک گاؤں پر دھاوا بولنے کا ارادہ کیا تھا۔ ابھی تک اس اطلاع کی سرکاری طور پر تصدیق نہیں ہو سکی لیکن اگر یہ صحیح ہے تو حیدرآباد کی رو سے سی۔ پی پولیس کے ۔۔۔ یہ خبر ایک مقامی اخبار میں شائع ہوئی تھی۔

رومانیہ نے اسرائیل کو تسلیم کر لیا

بخارسٹ ۱۲ جون۔ حکومت رومانیہ کی طرف سے سرکاری طور پر اعلان ہوا ہے کہ حکومت رومانیہ نے یہودیوں کی حکومت اسرائیل کو تسلیم کر لیا ہے اور اس کی اطلاع متعلقہ حکومت کو دیدی گئی ہے۔

امریکہ میں اسلامی سوسائٹی کا قیام

واشنگٹن ۱۱ جون۔ معلوم ہوا ہے کہ مینا پالس یونیورسٹی میں ہندوستان، پاکستان، فلسطین، مصر، شام، ترکی، عراق اور الجیریا سے آئے ہوئے طلبا نے مل کر ایک ادارہ "اسلامی کلچرل سوسائٹی" کے نام سے قائم کیا ہے جس کا کام امریکہ میں اسلام اور اسلامی کلچر کی اشاعت کرنا ہوگا۔ اس کی رکنیت کا دروازہ ہر ایک یونیورسٹی کے طالب علم بلا امتیاز فرقہ و مذہب کھلا ہوگا۔

جزیرہ سائپرس میں امریکی طیارے

فرنکفرٹ ۱۲ جون امریکی ہوائی فوج کے طیاروں کو جو جزیرہ سائپرس میں ہیں حکم دیا گیا ہے کہ وہ فوراً جرمنی واپس آ جائیں۔ معلوم ہوا ہے کہ امریکی ہوائی جہاز سائپرس میں اس لئے موجود ہیں کہ اگر کوئی ایسی صورت پیش آ جائے جس سے فلسطین سے ۱۰۰ امریکیوں کا نکالنا از حد ضروری ہو جائے تو وہ ان کے انخلا میں مدد دیں۔

سہارنپور کو تین ماہ کے لئے فساد زدہ علاقہ قرار دے دیا گیا

لکھنؤ ۱۲ جون حکومت یوپی کے گزٹ کی ایک اشاعت میں ضلع سہارنپور کو تین ماہ کے لئے فرقہ وارانہ فساد زدہ علاقہ قرار دیدیا گیا ہے اس اعلان کے مطابق حکام ضلع جن میں سول اور پولیس کے اعلیٰ افسران شامل ہیں یوپی فساد روک ایکٹ ۱۹۴۷ء کے ماتحت اس علاقہ میں نظم و نسق برقرار رکھنے کے لئے اختیارات خصوصی استعمال کرنے کے مجاز ہوں گے۔

دمہ اور پرانی کھانسی کے مریض نوٹ کر لو

چتر کوٹ بوٹی حیرت انگیز سنیاسی دوا جو ہر پور ناشی کو آشرم میں سینکڑوں مریضوں کو مفت تقسیم ہوتی ہے۔ اور ایک ہی خوراک میں اس ناموار مرض کو جڑ سے اکھاڑ دیتی ہے۔ جو صاحبان وقت مقررہ پر یہاں آشرم میں نہ آ سکیں وہ اشتہاری خرچ وغیرہ کے لئے دو روپیہ چھ آنہ (۶-۲) بذریعہ منی آرڈر بھیج کر بذریعہ رجسٹری طلب کر سکتے ہیں ۔۔۔ [illegible] ۔۔۔ استعمال کرنا ہوگا۔

پتہ:۔ رائے صاحب، کے، ایل، شرما، اینڈ سنز بڑا آشرم (25) جگادھری مشرقی پنجاب

گوڑ سے کا نیا وکیل

نئی دہلی ۱۲ جون۔ معلوم ہوا ہے کہ بمبئی کے ایک مشہور وکیل ۔۔۔ [illegible] ۔۔۔

برما میں اشتراکیت پھیلائی جائیگی

رنگون ۱۲ جون۔ برما کے سابق وزیر اعظم تھاکن نو نے ۔۔۔ [illegible] ۔۔۔

دھوپ اور نظر کے چشمے

۔۔۔ [illegible] ۔۔۔

حاجی حسام الدین ۔۔۔ [illegible] ۔۔۔ دہلی

اپنے یہاں کے ایجنٹ سے کہئے کہ وہ فوراً ایجنسی کے لئے دفتر الجمعیۃ سے شرائط طلب کر کے آپ کو الجمعیۃ جلد سے جلد مہیا کرے

نظم و نثر کی اصلاح مفت لیجئے

ہم نے دنیائے ادب کے نامور ادیب و شاعر کی خدمات حاصل کرلی ہیں آپ کے ذوق بیتاب کی تسکین حسب پسند ہوگی، اشاعت و طباعت کا بھی معقول انتظام ہے۔ آج ہی چھ پیسے کے ٹکٹ بھیج کر ممبری فارم طلب کیجئے۔

مہتمم ادارہ ترویج ادب اردو منزل اردو بازار دہلی

ماہنامہ جمیل دہلی

جمیل ۔۔۔ اس کے جملہ مضامین کے مقاصد کو منور دماغ دیگا۔
جمیل ۔۔۔ سنجیدہ حسین اور اصلاحی مضامین کا گلدستہ ہوگا۔
جمیل ۔۔۔ زبان و ادب اور آرٹ میں جمیل کا بہترین مرقع ہوگا۔
جمیل ۔۔۔ اکابرین ادب اور ۔۔۔ قوم کے کردار نظریات کو پیش کریگا۔
جمیل ۔۔۔ باتصویر اور مرصع کار ہوگا۔

پہلا صفحہ ہندوستان کے پہلے ہندوستانی گورنر جنرل کا خیر مقدم کریگا اور مبارکباد پیش کریگا۔

سالانہ قیمت ۔۔۔ پانچ روپیہ ۔۔۔ فی پرچہ آٹھ آنے

عبدالحق پراچہ دہلوی

مینیجنگ ڈائرکٹر ماہنامہ جمیل کوچہ استاد داغ چاندنی چوک دہلی

AMICO Cough Syrup

امیکو کف سیرپ

کھانسی کی بے مثل دوا جو اپنے اثرات میں سو فیصدی کامیاب ثابت ہو چکی ہے

یہ دوا ہر قسم کی کھانسی اور امراض سینہ میں بیحد مفید ہے، کھانسی نئی ہو یا پرانی، خشک ہو یا تر، نزلہ اور زکام کی کھانسی، دمہ اور سانس پھولنا، تپ دق اور سل کی کھانسی میں بے نظیر ہے۔

امیکو کف سیرپ سے ہزاروں کہنہ اور مایوس مریض شفایاب ہو چکے ہیں ۔۔۔ شہرت اور مقبولیت حاصل کی ہے نہایت ۔۔۔ نے بہت پسند کیا ہے یہ بچوں سے لے کر بوڑھوں تک سب کے لئے ہر موسم میں یکساں مفید ہے۔ آج ہی ایک شیشی طلب فرمائیں مزید معلومات کے لئے فہرست ادویات مفت طلب کریں۔

قیمت فی شیشی ایک روپیہ آٹھ آنہ، تین شیشیاں چار روپیہ چار آنے علاوہ محصولڈاک

ملنے کا پتہ

امین اینڈ اسمٰعیل لمیٹڈ، انگریزی دواخانہ نمبر ۸ کولوٹولہ اسٹریٹ کلکتہ

سامراجی طاقتیں اپنے بچاؤ کے لئے بہانہ بازیوں پر اُتر آئیں

مشترکہ پناہ گزین کونسل کے مسئلہ پر سندھ و پاکستان میں شدید اختلافات

امریکہ نے خود کو بری الذمہ قرار دیکر سارا الزام روس پر ڈال دیا

مسٹر ٹرومین نے امریکہ کی نیک نیتی کا ڈھونگ رچانا شروع کر دیا

[illegible]

سندھ اسمبلی پارٹی کے جلسہ میں پیر الٰہی بخش تین ووٹوں سے ہار گئے

پارٹی کے ممبروں کے سامنے مسٹر لیاقت علیخاں کی دال نہ گلی

[illegible]

برائے اطلاع عام

مورخہ ۸ جون ۱۹۴۸ء ۲۰ مئی ۱۹۴۸ء ۲۳ مئی ۱۹۴۸ء ۳۱ مئی ۱۹۴۸ء ۴ جون ۱۹۴۸ء کے غیر معمولی گزٹ بابتہ حکومت ہند میں ان مکانات و دکانات، باغات و کارخانہ جات کی فہرست شائع ہو چکی ہے جن پر کسٹوڈین صاحب دہلی نے مہاجرین کی جائیداد تصور کرکے قبضہ کر لیا ہے۔ ان گزٹوں کا ترجمہ روزنامہ الجمعیۃ میں شائع ہو رہا ہے۔ بموجب دفعہ ۷ ایسٹ پنجاب اویکوئی پراپرٹی ایکٹ ۱۹۴۷ء جس کی جائیداد پر قبضہ کیا گیا ہے وہ ایک ماہ کے اندر اندر عذرات داخل کریں۔

اصحاب جو بوجہ تقسیم ہندوستان یا خوف فسادات کی وجہ سے ہند سے باہر تشریف نہیں لے گئے ہیں اور ذاتی طور پر قبضہ کر سکتے ہیں یا دیکھ بھال کر سکتے ہیں ان کو فوراً توجہ کرنی چاہئے۔ اور اگر ان تواریخ سے پہلے درخواست دے چکے ہیں تو ان کو دوبارہ میعاد کے اندر درخواستیں دینی چاہئیں۔ قانونی امدادی کمیٹی جمعیۃ العلماء ہند گلی قاسم جان دہلی میں علاوہ اتوار کے صبح کے ۸ بجے سے ۱۰ بجے تک اور شام کو ۵ بجے سے ۷ بجے تک تشریف لاکر بلا کسی معاوضہ کے وکلا صاحبان کی خدمات حاصل کر سکتے ہیں۔ بموجب موجودہ قانون کل منقولہ جائیداد کسٹوڈین کے قبضہ میں ہے۔ واپس کی جا سکتی ہے۔ اس مسئلہ میں مہاجر اور غیر مہاجر کی شرط نہیں ہے۔

سکریٹری قانونی امدادی کمیٹی جمعیۃ العلماء ہند گلی قاسم جان دہلی۔

فہرست مکانات جن کا قبضہ کسٹوڈین نے برائے گزٹ نمبر (۶) مورخہ ۳۱ مئی ۱۹۴۸ء لیا

نمبر سلسلہ ۱۳۳۴ تا ۱۵۵۴

کوچہ اللہ دیا قرول باغ:

[illegible]

نائی والا اسٹریٹ نمبر ۲ قرول باغ ۱۲۶۵، ۱۲۶۹، ۱۲۸۰، ۱۲۸۷

[illegible]

نائی والا نمبر ۸ قرول باغ ۱۰۹۱، ۱۰۹۳، ۱۰۹۴، ۱۰۹۷، ۱۰۹۸، ۱۰۹۹، ۱۱۰۰، ۱۱۰۱، ۱۱۰۲، ۱۱۰۶

نائی والا نمبر ۸ قرول باغ ۱۱۰۳

نائی والا نمبر ۹ قرول باغ ۱۰۹۵

۱۱۱۱ تا ۱۱۱۵

۱۱۱۸

نائی والا نمبر ۹ قرول باغ ۱۱۶۷، ۱۱۳۳ تا ۱۱۳۲، ۱۱۵۳، ۱۱۵۴

نائی والا نمبر قرول باغ ۱۱۶۲، ۱۱۶۵، ۱۱۶۷، ۱۱۸۶، ۱۱۸۸ تا ۱۱۹۰، ۱۱۹۲ اور ۱۱۹۳

نائی والا نمبر قرول باغ ۱۱۹۴، ۱۱۹۷، ۱۲۰۴، ۱۲۰۶ تا ۱۲۰۸

نائی والا اسٹریٹ نمبر ۲ قرول باغ ۱۲۱۷ — ۱۲۲۰

نائی والا اسٹریٹ نمبر ۹ ۱۲۲۲، ۱۲۲۳، ۱۲۳۰، ۱۲۵۴

نائی والا اسٹریٹ نمبر ۱ قرول باغ ۱۲۵۹، ۱۲۶۰، ۱۲۶۱، ۱۲۶۲

[illegible]

چھپر والا کنواں ۱۹۰۶

ایران کے نئے وزیر اعظم

طہران ۱۳ جون۔ ایران کے مستعفی ہونے والی موجودہ وزارت میں بلا قلمدان وزارت کے ایک وزیر آقائے عبدالحسین حاجی اب ۸۶ ووٹوں کی اکثریت سے ایران کے نئے وزیر اعظم منتخب ہو گئے اس وقت آپ کی عمر ۵۲ سال کی ہے ایران کی سابقہ وزارتوں میں آپ خزانہ، صنعت، امور اصلاحات اور امور داخلہ کے وزیر رہ چکے ہیں ۱۹۴۷ء میں قوام السلطنت کی جس وزارت نے استعفیٰ دیا تھا آپ اس میں وزیر خزانہ تھے۔

ہندوستان میں کشمیر کمیشن کے دفاتر

نئی دہلی ۱۱ جون۔ معلوم ہوا ہے کہ مسٹر اریک کولبان کو ہندوستان میں اقوام متحدہ کے جنرل سکریٹری کا شخصی نمائندہ اور کمیشن کے دفاتر کا صدر مقرر کیا گیا ہے مسٹر کولبان امریکہ میں ناروے کے سابق سفیر ہیں یہ بھی معلوم ہوا ہے کہ آپ نے یہ عہدہ منظور کر لیا ہے اور آپ جلد ہی ہندوستان پہنچ رہے ہیں۔

خط و کتابت کرتے وقت نمبر خریداری ضرور تحریر فرمائیے۔

ہندیونین اور حیدرآباد کا جھگڑا

(صفحہ اول کالم ... سے آگے)

[illegible]

کراچی کا مسئلہ

[illegible]

اردو ہندی میں میونسپل گزٹ

دہلی میونسپلٹی کا مستحسن اقدام

[illegible]

آزاد پارک میں جلسہ

(صفحہ اول کالم ... سے آگے)

[illegible]

یہودیوں کی شیطانی چالبازیاں

(صفحہ اول کالم ... سے آگے)

[illegible]

حیدرآباد اور کشمیر کا معاملہ

[illegible]

سرمہ مقوی بصر

ابتدائی نزول الماء، کورو کٹے، دھلکہ، آنکھ کی خارش پلکوں کے گرنے، ڈوروں کے موٹے ہونے کی اصلاح کرنے کے لئے بے نظیر ہے۔

قیمت: فی شیشی تین ماشہ عمر ایک روپیہ آٹھ آنے۔

سرمہ اصلاح چشم

دھند، جالا، پھولا کے لئے اکسیر ہے۔ بارہا آزمودہ ہے۔

قیمت: فی شیشی تین ماشہ ... تین روپے۔

سفوف شجاعی

جریان، سرعت انزال، کثرت احتلام اور ایسے اشخاص کے لئے جو غلط صحبت کی وجہ سے ناکارہ ہو گئے ہوں، نہایت مجرب ہے۔ بارہا تجربہ کیا جا چکا ہے۔ قیمت: چالیس خوراک ... دس روپے فی خوراک ... آنے۔

حب شمسی

آتشک جو پرانی ہو یا نئی، ایک ہفتہ میں ہمیشہ کے لئے آرام ہو جاتا ہے۔ آزمودہ ہے۔

قیمت: مکمل خوراک ... سات روپے۔

حب مسیحی

ہاضمہ، ریح البواسیر، درد شکم، نفخ اور امراض جگر کے لئے اکسیر ہے۔

قیمت: فی شیشی چالیس گولیاں ... دو روپے آٹھ آنے۔

حب شیر مشن

بچوں کے امراض جگر، ڈبہ، دانت نکلنے کے لئے بیحد مفید ہے۔

قیمت: فی شیشی دس گولی ... دو روپے۔

سفوف سلطانی

سیلان الرحم کے لئے اکسیر ہے۔

قیمت: چالیس خوراک ... روپیہ

ملنے کا پتہ

حکیم صلاح الدین فاضل الطب والجراحۃ سیوہارہ ضلع بجنور یوپی

دار السلطنت

مسٹر کرپلانی کا بیان

ہوائی ڈاک میں آسانیاں

یوم فلسطین

امن کمیٹی کا جلسہ

ٹونک میں یوم فلسطین

منگلور میں یوم فلسطین

نہری والس کی مشکلات

فیض آباد کے فسادات

صدر جمعیۃ علماء یوپی کا بیان

گیانی گورمکھ سنگھ مسافر مشرقی پنجاب کانگریس کے صدر منتخب ہو گئے

پنڈت شرما کو صرف سات ووٹ سے شکست سکھ طبقے میں اطمینان کی لہر

نظام فوج کو ریاستی سرحد سے واپس بلانے کی وضاحت

انتظامی افسر اور پولیس بدستور تعینات رہیں گے

سی پی پولیس حیدرآباد کی سرحد میں گھس گئی

عرب فوجی افسروں کی ایک کانفرنس

رومانیہ میں بھی پانچویں سوار دوں میں

رومانیہ نے اسرائیل کو تسلیم کر لیا

بخارسٹ ۱۷ جون۔ حکومت رومانیہ کی طرف سے سرکاری طور پر اعلان ہوا ہے کہ حکومت رومانیہ نے یہودیوں کی حکومت اسرائیل کو تسلیم کر لیا ہے اور اس کی اطلاع متعلقہ حکومت کو دے دی گئی ہے۔

امریکہ میں اسلامی سوسائٹی کا قیام

جزیرہ سائپرس میں امریکی طیارے

سہارنپور کو تین ماہ کے لئے فساد زدہ علاقہ قرار دے دیا گیا

نصیر آباد میں یوم فلسطین

دہلی کانگریس کے نئے انتخابات

ریاستی مسلمان اتحاد کی کوشش کریں گے

مسٹر قاسم رضوی کے بیانات مسئلہ کو پیچیدہ بنا رہے ہیں

مولانا حفظ الرحمٰن ناظم اعلیٰ جمعیۃ علماء کی تنبیہ

دہلی ۱۷ جون۔ مولانا حفظ الرحمٰن ناظم اعلیٰ جمعیۃ علماء ہند نے اخبارات کے نام ایک بیان میں سید قاسم رضوی کی اشتعال انگیز تقریروں کی مذمت کی ہے اور حسب ذیل بیان دیا۔

زائرین بیت الحرام کو اطلاع

پرفیسر بھنسالی ستیہ گرہ کریں گے

لنکا اور اقوام متحدہ کی کمیٹی

حیدرآباد کے وزیروں کی کانفرنس

۱۵ جون کو کسی فساد کا اندیشہ نہیں

گوڑ سے کا نیا وکیل

برما میں اشتراکیت پھیلائی جائیگی

دھوپ اور نظر کے چشمے

چاندنا اپٹیکل کمپنی

حویلی حسام الدین۔ بلیماران۔ چاندنی چوک دہلی

اپنے یہاں کے ایجنٹ سے کہئے کہ وہ فوراً ایجنسی کے لئے دفتر الجمعیۃ سے شرائط طلب کرکے آپ کو الجمعیۃ جلد سے جلد مہیا کرے

نظم و نثر کی اصلاح مفت کیجئے

مہتمم ادارہ ترویج ادب اردو منزل اردو بازار دہلی

ماہنامہ جمیل دہلی

جمیل — جمیل — جمیل — جمیل — جمیل — جمیل

سالانہ قیمت — پانچ روپیہ

عبد الحق پراچہ دہلوی

مینیجنگ ڈائرکٹر ماہنامہ جمیل کوچہ استاد داغ چاندنی چوک دہلی

AMICO Cough Syrup

امیکو کف سیرپ

کھانسی کی بے مثل دوا جو اپنے اثرات میں سو فیصدی کامیاب ثابت ہو چکی ہے

امیکو کف سیرپ

ملنے کا پتہ

امین اینڈ اسمعیل لمیٹڈ انگریزی دواخانہ نمبر ۸ کولوٹولہ اسٹریٹ کلکتہ

دمہ اور پرانی کھانسی کے مریض نوٹ کر لو

چترکوٹ بوٹی

پتہ: رائے صاحب کے ایل شرما اینڈ سنز آشرم (۲۵) جگادھری مشرقی پنجاب

سامراجی طاقتیں اپنے بچاؤ کے لئے بہانہ بازیوں پر اُتر آئیں

مشترکہ پناہ گزین کونسل کے مسئلہ پر ہندوپاکستان میں شدید اختلافات

امریکہ نے خود کو بری الذمہ قرار دیکر سارا الزام روس کے ذمہ ڈال دیا

صدر ٹرومان نے امریکہ کی نیک نیتی کا ڈھونگ رچانا شروع کر دیا

آزاد پارک میں جلسہ

(بقیہ صفحہ ... کالم ...)

یہودیوں کی شیطانی چالبازیاں

(بقیہ صفحہ ... کالم ... سے آگے)

حیدرآباد اور کشمیر کا معاملہ

برائے اطلاع عام

صدر ... مورخہ ... مئی ۱۹۴۸ء ... کے فرموں گزٹ ... باغات دکار خانہ جات کی فہرست شائع ہو چکی ہے ... صاحب ... نے مہاجرین کی جائیداد تقرر کرکے قبضہ کر لیا ہے۔ ان گزٹوں کا ترجمہ روزانہ الجمعیۃ میں شائع ہو رہا ہے ... پراپرٹی ایکٹ ۱۹۴۸ء جس کی جائیداد پر قبضہ کیا گیا ہے وہ ایک ... کے اندر اندر عذرداریات داخل کریں۔

احباب جو بوجہ تقسیم ہند و فسادات کی وجہ سے ہندوستان سے باہر تشریف لے گئے ہیں ... ان کو فوراً توجہ کرنی چاہئے ... اور اگر ان تاریخ سے پہلے درخواست دے چکے ہیں تو ان کو دوبارہ میعاد کے اندر درخواستیں دینی چاہئیں۔ قانونی امدادی کمیٹی جمعیۃ العلماء ہند گلی قاسم جان دہلی میں علاوہ اتوار کے صبح ۸ بجے سے ۹½ بجے تک اور شام کو ۵ بجے سے ۷ بجے تک تشریف لا کر بلا کسی معاوضہ کے وکلا صاحبان کی خدمات حاصل کر سکتے ہیں۔ بموجب موجودہ قانون کل منقولہ جائیداد کسٹوڈین کے قبضہ سے واپس کی جا سکتی ہے۔ اس مسئلہ میں مہاجر اور غیر مہاجر کی شرط نہیں ہے۔

سیکرٹری قانونی امدادی کمیٹی جمعیۃ العلماء ہند گلی قاسم جان دہلی۔

فہرست مکانات جن کا قبضہ کسٹوڈین نے بذریعہ گزٹ نمبر (۶) مورخہ ۳۱ مئی ۱۹۴۸ء لیا

نمبر سلسلہ ۱۳۳۳ تا ۱۵۵۴

کوچہ اللہ دیا قرول باغ:- ۸۱۵، ۸۱۷، ۸۱۹، ۸۲۰، ۸۲۳ تا ۸۲۵، ۸۳۲، ۸۳۵ تا ۸۴۷

نائی والا نمبر ۱۸:- ۹۶۰، ۹۶۲

نائی والا نمبر ۱۷:- ۹۶۱، ۹۶۳ تا ۹۶۶، ۹۶۸، ۹۶۹

نائی والا نمبر ۱۷:- ۱۸، ۹۷۰

نائی والا نمبر ۱۷:- ۹۷۱ (۱۶۹۳/۶)، ۹۷۲، ۹۷۷، ۹۷۹، ۹۸۰

نائی والا نمبر ۸:- ۹۷۶

نائی والا اسٹریٹ:- ۹۷۸

نائی والا نمبر ۱۵:- ۹۸۰ A، ۹۸۱ تا ۹۹۰ اور ۹۹۳

عبدالرحمٰن روڈ قرول باغ:- ۹۹۶

چھپر والا کنواں:- ۹۹۸

نائی والا اسٹریٹ نمبر ۱۴ قرول باغ ۱۰۰۱ (۱۶۳۶/۶) اور ۱۰۰۲ (۱۶۳۶/۶)

نائی والا اسٹریٹ نمبر ۱۵ قرول باغ:- ۱۰۰۶ (۱۶۳۲/۶)

سید روڈ نائی والا ۱۰۰۸، ۱۰۰۹

بیر دھیان سنگھ روڈ قرول باغ:- ۱۰۱۰، ۱۰۱۱

نائی والا نمبر ۱۳ قرول باغ:- ... ۱۰۱۲، ۱۰۱۳، ۱۰۱۵، ۱۰۱۹، ۱۰۲۰، ۱۰۲۳ تا ۱۰۳۲ ...

نائی والا نمبر ۲ قرول باغ:- ۱۰۱۳

عبدالرحیم روڈ:- ۱۰۲۶ تا ۱۰۳۱

نائی والا نمبر ۳ قرول باغ:- ۱۰۳۱، ۱۰۳۳ ... ۱۰۴۳، ۱۰۴۵ ... ۱۰۵۱، ۱۰۵۵ ... ۱۰۶۲، ۱۰۶۸، ۱۰۸۲

نائی والا نمبر ۷ قرول باغ:- ۱۰۵۶، ۱۰۵۷، ۱۰۵۸، ۱۰۶۰، ۱۰۶۶، ۱۰۹۲

نائی والا نمبر ۷ قرول باغ:- ۱۰۹۱، ۱۰۹۳، ۱۰۹۴، ۱۰۹۸، ۱۰۹۹ ... ۱۱۰۲

نائی والا نمبر ۸ قرول باغ:- ۱۱۰۴

نائی والا نمبر ۹ قرول باغ:- ۱۰۹۵ ... ۱۱۱۵ ... ۱۱۱۸

نائی والا نمبر ۶ قرول باغ:- ۱۱۴۲، ۱۱۲۳ ... ۱۱۵۳، ۱۱۵۴

نائی والا نمبر قرول باغ:- ۱۱۶۵ ... ۱۱۸۶، ۱۱۸۷ ... ۱۱۹۰ ... ۱۱۹۳

نائی والا نمبر قرول باغ:- ۱۱۹۶ ... ۱۲۰۲، ۱۲۰۶ ... ۱۲۰۹

نائی والا اسٹریٹ نمبر ۳ قرول باغ:- ۱۲۱۷، ۱۲۲۰

نائی والا اسٹریٹ قیما ... ۱۲۲۲ ... ۱۲۲۳ ... ۱۲۳۰

نائی والا اسٹریٹ نمبر ... قرول باغ:- ۱۲۵۹، ۱۲۶۰، ۱۲۶۱، ۱۲۶۲

۱۲۶۵، ۱۲۶۹، ۱۲۸۰، ۱۲۸۷،

نائی والا اسٹریٹ نمبر ۲ قرول باغ:- ۱۲۹۱، ۱۳۰۰

نائی والا اسٹریٹ نمبر ۱۱:- ۱۲۹۹

نائی والا اسٹریٹ نمبر ۲۱:- ۱۳۰۳

۱۳۰۴، ۱۳۱۲، ۱۳۱۳، ۱۳۱۴،

سری کرشنا داس روڈ قرول باغ:- ۱۳۲۲

نائی والا اسٹریٹ نمبر ۲۶:- ۱۴۳۲

" " " ۲۰:- ۱۱۴۷

بیر دھیان سنگھ روڈ قرول باغ:- ۱۵۲۸، ۱۵۳۷

عبدالرحمٰن روڈ قرول باغ:- ۱۳۵۷

نائی والا نمبر ۲۲ قرول باغ:- ۱۴۰۴ تا ۱۴۰۶

نائی والا نمبر ۲۸ قرول باغ:- ۱۴۶۰

" " ۳۱:- ۱۴۹۸

" " ۳۳:- ۱۵۵۳،

۱۵۵۳، ۱۵۶۴، ۱۵۶۶، ۱۵۶۷، ۱۵۶۸، ۱۵۷۲

نائی والا نمبر ۳۵ قرول باغ:- ۱۵۷۵، ۱۵۷۶، ۱۵۷۷، ۱۵۷۹، ۱۵۸۰، ۱۵۸۳، ۱۵۸۸، ۱۵۸۹، ۱۵۹۰، ۱۵۹۲

نائی والا اسٹریٹ نمبر ۳۱:- ۱۵۹۵، ۱۶۰۷، ۱۶۱۰، ۱۶۱۱

نائی والا اسٹریٹ نمبر ۱۵:- ۱۶۲۸، ... ۱۶۸۸

" " ۵۶:- ۱۶۱۶

" " ۵۵:- ۱۶۲۹، ۱۶۴۳

" " ۲۲:- ۱۶۴۸

" " ۵۴:- ۱۶۵۶، ۱۶۵۹

" " ۵۸:- ۱۶۶۰

" " ۳۸:- ۲۰۱۶

" " ۳۹:- ۱۹۵۶

چھپر والا کنواں:- ۱۹۰۶

ایران کے نئے وزیر اعظم

طہران ۱۳ جون۔ ایران کے مستعفی ہونے والی موجودہ وزارت میں بلا قلمدان وزارت کے ایک وزیر آقائے عبدالحسین حاجی اب ۷۸ ووٹوں کی اکثریت سے ایران کے نئے وزیر اعظم منتخب ہو گئے اس وقت آپ کی عمر ۵۲ سال کی ہے ایران کی سابق وزارتوں میں آپ خزانہ، صنعت، مواصلات اور امور داخلہ کے وزیر رہ چکے ہیں ۱۹۴۲ء میں قوام السلطنت کی جس وزارت نے استعفیٰ دیا تھا آپ اس میں وزیر خزانہ تھے۔

ہندوستان میں کشمیر کمیشن کے دفاتر

نئی دہلی ۱۳ جون۔ معلوم ہوا ہے کہ مسٹر ایرک کو لبان کو ہندوستان میں اقوام متحدہ کے جنرل سکریٹری کا شخصی نمائندہ اور کمیشن کے دفاتر کا صدر مقرر کیا گیا ہے مسٹر کولبان امریکہ میں ناروے کے سابق سفیر ہیں یہ بھی معلوم ہوا ہے کہ آپ نے یہ عہدہ منظور کر لیا ہے اور آپ جلد ہی ہندوستان پہنچ رہے ہیں۔

خط و کتابت کرتے وقت نمبر خریداری ضرور تحریر فرمائیں

سندھ اسمبلی پارٹی کے جلسہ میں پیر الٰہی بخش تین ووٹوں سے ہار گئے

پارٹی کے ممبروں کے سامنے مسٹر لیاقت علی خاں کی دال نہ گلی

ہندیونین اور حیدرآباد کا جھگڑا

(بقیہ صفحہ اول کالم ... سے آگے)

کراچی کا مسئلہ

اردو ہندی میونسپل گزٹ

دہلی میونسپلٹی کا مستحسن اقدام

... سے پرچلنا ... روپے سالانہ بر دو ... پر صرف کرے گی۔ اس رقم سے ہر قسم کی فیس ... صد ... کے ... وغیرہ کا انتظام کیا گیا ہے۔

... مطلب یہ ہے کہ سندھ کو ... دیا جائے۔ بعض لوگوں نے پاکستان کے اس طرز عمل کو مہاجرین کے سیریان کے نکال باہر کرنے سے تعبیر کیا۔ مسٹر لیاقت علی خاں نے اپنی ۴۵ منٹ کی تقریر میں تمام مخالفوں کو خاموش کر دیا۔ انہوں نے کراچی کے پاکستان کے دارالسلطنت ...

سرمہ مقوی بصر — ابتدائی نزول الماء، کورے، ڈھلکہ، آنکھ کی خارش، پلکوں کے گرنے، ڈوروں کے موٹے ہونے کی اصلاح کرنے کے لئے بے نظیر ہے۔ قیمت:- فی شیشی تین ماشہ عہ ایک روپیہ آٹھ آنے۔

سرمہ اصلاح چشم — دھند، جالا، پھولا کے لئے اکسیر ہے، بارہا آزمودہ ہے۔ قیمت:- فی شیشی تین ماشہ عہ تین روپے۔

سفوف شجاعی — جریان، سرعت انزال، کثرت احتلام اور ایسے اشخاص کے لئے جو زائی صحبت کی وجہ سے ناکارہ ہو گئے ہوں، نہایت مجرب ہے، بارہا تجربہ کیا جا چکا ہے۔ قیمت:- چالیس خوراک ... دس روپے فی خوراک چار آنہ ...

حب شمسی — آتشک جو پرانی ہو یا نئی، ایک ہفتہ میں ہمیشہ کے لئے آرام ہو جاتا ہے، آزمودہ ہے۔ قیمت:- مکمل خوراک ... سات روپے۔

حب مسیحی — ہاضمہ، ریح البواسیر، درد شکم، تلی اور امراض جگر کے لئے اکسیر ہے۔ قیمت:- فی شیشی چالیس گولیاں ... دو روپے آٹھ آنے۔

حب شیر میشن — بچوں کے امراض جگر، ڈبہ، دانت نکلنے کے لئے بیحد مفید ہے۔ قیمت:- فی شیشی دس گولی ... دو روپے۔

سفوف سلطانی — سیلان الرحم کے لئے اکسیر ہے۔ قیمت:- چالیس خوراک ... روپیہ

ملنے کا پتہ

حکیم صلاح الدین فاضل الطب والجراحۃ سیوہارہ ضلع بجنور یوپی

رجسٹرڈ ڈی نمبر ۹۷

قائم شدہ ۱۹۲۵ء

جمعیۃ علماء ہند کا واحد ترجمان

روزنامہ

الجمعیۃ

ایڈیٹر محمد عثمان فارقلیط

تار کا پتہ: الجمعیۃ دہلی — فون نمبر 6841

سالانہ قیمت تیس روپے | جلد ۳ | دہلی یوم پنجشنبہ ۸ شعبان المعظم ۶۷ھ مطابق ۱۷ جون ۱۹۴۸ء | نمبر ۱۴۲ | قیمت فی پرچہ ایک آنہ بذریعہ ہوائی جہاز ۲

ویسٹ اینڈ واچ کمپنی اور فیوریو بابا اینڈ کمپنی کی کلائی اور جیب کی گھڑیاں

ایس ایم عثمان اینڈ کمپنی واچ مرچنٹس

حویلی حسام الدین، بلیماران، چاندنی چوک دہلی سے حاصل کیجئے

[illegible]

دہلی میں ہندستان اور پاکستان کے نمائندوں کے درمیان اہم کانفرنس

پاکستانی وفد سر ظفر اللہ کی سرکردگی میں آج دہلی پہنچ جائیگا

بیماری کی وجہ سے مسٹر لیاقت علی خاں شرکت نہیں کر رہے

[illegible]

یہودیوں نے بھی تمام محاذوں پر جنگ بند کر دی

تل ابیب کے ایک جنگی کمیونک میں اعلان

[illegible]

آئرلینڈ کے سابق وزیر اعظم دہلی میں، گورنمنٹ ہاؤس میں ملاقاتیوں کا تانتا

مسٹر ڈی ویلرا چند مجبوریوں کے ماتحت آج ہی دہلی سے روانہ ہو جائینگے

[illegible]

حیدرآباد کا مسئلہ ابھی تک عقدۂ لاینحل ہی بنا ہوا ہے

باہمی طور پر گفت و شنید تو ہوتی ہے لیکن نتیجہ نہیں نکلتا

حکومت ہند اپنی تجویزوں سے ایک انچ پیچھے ہٹنے کو تیار نہیں

[illegible]

کشمیر کمیشن ریاست کے باشندوں کی مستقل غلامی کا ذریعہ بنیگا: شیخ عبداللہ

جموں اور کشمیر کی رائے عامہ کمیشن کی آمد کے خلاف ہے

ضروری بات چیت اور اہم مشوروں کیلئے شیخ عبداللہ دہلی میں

[illegible]

(باقی کالم ۳ کے نیچے)

مجلس تحفظ کے صدر نے پنڈت نہرو کو جواب دیدیا

کمیشن کا دائرۂ عمل صرف "حقائق معلوم کرنے" کیلئے وسیع کیا گیا ہے

[illegible]

(کالم ۷ سے آگے)

[illegible]

ہندو مسلم سکھ سب کے دردمند ہیں سب سے بڑے حکیم بھورے خاں کا قائم کردہ

بڑا دواخانہ — آج مایوسوں کی امیدگاہ ہے — حالات لکھکر طبی مشورہ مفت حاصل کیجیے

دوا چاہے جہاں سے خریدیئے

منیجر بڑا دواخانہ پوسٹ بکس نمبر ۳۵ دہلی

جمعیۃ علماء ہند کا واحد ترجمان
الجمعیۃ روزنامہ دہلی
۱۷ جون ۱۹۴۸ء

امریکہ اور روس

امریکہ کے پریزیڈنٹ ٹرومین نے کل ہزار انسان کو یقین دلایا ہے کہ واشنگٹن، ماسکو کے خلاف کسی اقدام کا ارادہ نہیں رکھتا، جنگ بری چیز ہے اور امریکہ اس بری چیز سے ...... حتی الامکان پرہیز کرنا چاہتا ہے، لیکن شرط یہ ہے کہ روس بھی ہر جگہ اقدام سے باز آجائے اور دوسرے ممالک کو زیر اثر لانے کے لئے [illegible] والے امریکہ ہیں نے اپنی عصمت مآبی پر واقعات سے روشنی ڈالی ہے اور اپنی [illegible] کا روس کی [illegible] سے مقابلہ کیا ہے، کامریڈ اسٹالن پر مختلف قسم کے [illegible] ارشادات کیا ہے کہ روس مغربی یورپ [illegible] اور اقتصادی دباؤ ڈال رہا ہے اور [illegible] کمیونسٹوں کی وساطت سے [illegible] معاملات میں [illegible] ہے [illegible] آزادی کی [illegible] ہے اور امریکہ جمہوریت اور آزادی کا علمبردار اور انسانی حقوق کا پاسبان ہے اس طرح برداشت کر سکتا ہے کہ روس کمزور ممالک پر دباؤ ڈالے اور ان کی آزادی پر چھاپہ مار کر اپنی بین الاقوامی پالیسی کو فروغ دے؟

گذشتہ مارچ اور اپریل میں مسٹر ٹرومین نے رفاقیوں اور تیاریوں سے یقین دلا چکے تھے کہ تیسری جنگ سر پر کھڑی ہے اور روس سے دو دو ہاتھ ہونے والے ہیں، امریکہ کے بعض مبصرین نے تو یہاں تک کہہ دیا تھا کہ پندرہ بیس روز کے اندر ہی جنگ کا بگل بجنا شروع ہو جائے گا اور سرخ اور سفید فوجیں کیل کانٹے سے درست ہو کر میدان میں نکل آئیں گی لیکن یہ پیشین گوئیاں غلط ثابت ہوئیں اور لیڈروں کی کوششیں تیسری جنگ کو قریب لانے میں کامیاب نہ ہو سکیں، لیکن اب مسٹر ٹرومین فرماتے ہیں کہ امریکہ جنگ کو دور ہی سے سلام کہتا ہے، وہ نہیں چاہتا کہ روس کے معاشی پروگرام میں حصہ دار بنے اور اس کے کسی رقبہ کو قبضہ میں لائے، وہ تو صرف یہ چاہتا ہے کہ روس کا زاویہ نگاہ بدلے اور مغربی یورپ کی سیاست اور مشرق وسطیٰ کے تیل سے دور رہے شکر ہے کہ تیسری جنگ کا جنون ختم اور الزام تراشیوں کا سلسلہ شروع ہوا۔

لیکن جہاں تک رفاقیوں کا تعلق ہے، روس کو ان سے کوئی دلچسپی نہیں، الزامات کی مکمل فہرست اس کے پاس بھی موجود ہے اور کہہ سکتا ہے بلکہ کہہ چکا ہے کہ وہ کسی سے جنگ لڑنا نہیں چاہتا بشرطیکہ امریکہ اپنی ان حرکتوں سے اور برطانیہ اپنی ان حرکتوں سے باز آجائے!

سوال یہ ہے کہ کیا الزام تراشیوں سے موجودہ ابتری اور تباہی کا نقشہ بدل سکتا ہے؟ کیا بین الاقوامی معاشیات اور سیاسیات کی گتھیاں ایک دوسرے کو مورد الزام بنا کر سلجھ سکتی ہیں!

جا سکتی ہیں؟ وہ گہرے مسائل جو دوسری جنگ کے بعد پیدا ہوئے اور جن کا حل اب تک کوئی نہیں نکلا، کیا ان کے سلجھاؤ کا یہی طریقہ ہے کہ ہر ایک اپنی عصمت مآبی کا ڈھول پیٹے اور دوسرے کے جرائم کو اچھالے؟

روس اور امریکہ میں بنیادی اختلاف ہے، واشنگٹن پر سرمایہ داروں کا پرچم لہرا رہا ہے، اور وائٹ ہاؤس کے مہاجن زرداروں کی پشت پناہی کر رہے ہیں، اس کے مقابلہ میں ماسکو کی مینار پر سرمایہ شکن توپیں نصب ہیں اور اس کا ایوان زرداروں کو ہڑپ کرنے کے لئے منہ کھولے کھڑا ہے، ایک کی راہ مشرق کو اور دوسرے کی راہ مغرب کو جاتی ہے، ایک کا اصرار ہے کہ چند ہاتھوں میں دنیا کا سرمایہ ہو اور ہر زردار زرداروں کی عزت سے ناجائز فائدہ اٹھائے، دوسرے کا خیال ہے کہ چند ہاتھوں کا سرمایہ تمام ہاتھوں میں پہونچے اور دنیا کی سیاست عوام کی ترجمان ہو! جب تک یہ دو معاشی نظام اپنے انتہائی نقطوں پر باقی رہیں گے، اس وقت تک یہ کیسے ممکن ہے کہ روس اور امریکہ میں تصادم نہ ہو اور محض لفاظیوں سے یہ آہنی دیواریں منہدم ہو جائیں؟

جہاں تک اثر اور کامیابی کا تعلق ہے، روس کی بالادستی سے انکار نہیں کیا جا سکتا، اس کی سب سے بڑی کامیابی یہ ہے کہ دنیا کے ہر گوشہ میں غریب اور مزدور موجود ہے اور ہر ملک میں کمیونسٹوں کا جال پھیلا ہوا ہے، اسے ضرورت ہی نہیں کہ کسی ملک پر حملہ آور ہو کیونکہ داخلی انقلاب کا تار اس کے ہاتھ میں ہے اور اسے امید ہے کہ دنیا کا مزدور خود ہی آگے بڑھ کر زرداروں کے مقابلہ پر آئے گا اور داخلی حالات مجبور کر دیں گے کہ وہ اپنے آپ کو معاشی انقلاب کے لئے تیار کرے اور اپنا ماحول کو کمیونزم کے سانچوں میں ڈھالے، لیکن سرمایہ پرست ملکوں کو اس طرز کی بالادستی اب تک روس میں حاصل نہیں ہوئی، یعنی باہر کی کسی طاقت کی مجال نہیں کہ روس میں داخلی انقلاب برپا کر دے اور مزدوروں کو سرمایہ دار کا حامی بنا دے!

خلاصہ یہ کہ گو تیسری جنگ کا فی الحال کوئی امکان نہیں لیکن ۱۹۵۳ء اور ۱۹۵۴ء کے متعلق کون کہہ سکتا ہے کہ سرمایہ داری اور سرمایہ شکنی آخری امتحان کے لئے میدان میں نہیں آئیں گی اور اس کا آخری فیصلہ ایٹم بم کی فضا میں نہ ہوگا؟ قبل اس کے کہ یہ نازک ساعت قریب آئے، دنیا کے مدبرین معاشی انصاف اور سرمایہ کی عادلانہ تقسیم کے کسی اصول پر متفق ہو جائیں اور مزدوروں اور کسانوں کے مطالبات کے سامنے سر تسلیم خم کر دیں۔

یہودی خرمستیاں

فلسطین میں ایک ماہ کے لئے جنگ بند کرنے کی تجویز منظور کر لی گئی مگر یہودیوں نے حملوں کا سلسلہ جاری رکھا اور سلامتی کونسل کی تجویز ٹھکرا دی، عربوں نے کاؤنٹ برناڈوٹ کو الٹی میٹم دیا ہے کہ اگر یہودیوں نے ۱۳ جون ۲ بجے بعد دوپہر تک جنگ بند نہ کی تو وہ چہار اطراف سے بنی اسرائیل پر حملے شروع کر دیں گے اور پھر صلح کی کوئی تحریک کارگر نہ ہو سکے گی، یہ خیال نہ کیجئے کہ یہودی، عربوں کے اس الزام کو تسلیم کریں گے انہوں نے الٹا شرائط کی خلاف ورزی کرتے وقت عرب یا ہے کہ نہیں اس الزام کا کیا جواب دینا چاہیے چنانچہ انکا جواب یہ ہے کہ عربوں نے جنگ بند نہیں کی اور انہیں عربوں کے جواب میں جنگ جاری رکھنی پڑی! مگر کاؤنٹ برناڈوٹ جو سلامتی کونسل کی طرف سے فلسطین کی نگرانی کے لئے مقرر کئے گئے ہیں، یہود کی چالاکیوں سے بے خبر نہیں رہ سکتے چنانچہ انہوں نے سلامتی کونسل کو جو رپورٹ دی ہے اسمیں تسلیم کیا ہے کہ شرائط صلح کی خلاف ورزی یہود کی طرف سے ہوئی۔

ہم شروع سے کہتے آئے ہیں کہ فلسطین کی عارضی صلح، عربوں کے لئے مضر ثابت ہوگی اور اس عرصہ میں یہود اس قابل ہو جائیں گے کہ اپنی تمام کمزوریوں کی تلافی کر سکیں اور تازہ دم ہو کر مقابلہ پر آئیں۔ ... کاش عرب سلامتی کونسل

حکومت یوپی اور ہندی

(از [illegible] صاحب [illegible] ایم اے)

یہ حقیقت ہے کہ ہماری گذشتہ چند سالوں کی تاریخ قدامت [illegible] اور رجعت [illegible] جنہوں نے مغربی [illegible] ہندی اور عربی تہذیب کی بنیادوں کو ہلا کر رکھ دیا ہے اور اس کے نتیجے میں جو تباہی آئی ہے، وہ آج ہم سب کے سامنے ہے [illegible] اب [illegible] کا صحیح [illegible] مشکل ہے یہیں تک بات ختم ہو جاتی تب بھی غنیمت تھی لیکن افسوس ناک صورت حال یہ ہے کہ قدامت اور رجعت کی قوتیں جو اس تباہی کی ذمہ دار ہیں [illegible] کا دور دورہ بڑھتا جا رہا ہے اور وہ ایسے [illegible] کھلا رہی ہیں جن کو دیکھ کر خود ہماری تہذیب حیران ہے انسانیت [illegible] اور عقل و خرد کے ہوش اڑ گئے ہیں۔

قدامت اور رجعت کی پھیلتی اور بڑھتی ہوئی قوتوں نے وطن عزیز کو دو حصوں میں تقسیم کر دیا۔ ایک ہی دیس کے رہنے والے ایک رات میں ایک دوسرے کے لئے اجنبی بنا دیئے گئے۔ جو قوتیں اس غیر فطری عمل کو روکنا چاہتی تھیں ان کے نزدیک یہ جنت نشان کے پیچیدہ مسائل کا صحیح حل نہیں تھا، ان کی ایک نہ سنی گئی۔ ان کو ہر طرح سے ذلیل کیا گیا۔ ان کی بڑائیاں سر بازار اچھالی گئیں۔ اس بات کو مختلف انداز سے ثابت کرنے کی کوشش کی گئی کہ وہ ابن الوقت غدار، جاہل اور نادان ہیں لیکن ان کے عزم و استقلال کی قوتیں ان خوفناک [illegible] سے برابر سرگرم ستیز رہیں اور [illegible] کو بھی ان کی قوت ارادی کے قدم ڈگمگا نہ سکے کیونکہ انہیں یقین تھا کہ وہ راہ حق پر گامزن ہیں لیکن بڑا افسوس اس بات کا ہے کہ وطن عزیز کی تقسیم کے بعد وہ لوگ جو کل تک ان کے دوش بدوش کام کرتے تھے جن کی تقلید کی سانس تک جان دو قالب ہو کر آسمانوں کے ستاروں کو چھونے کے منصوبے باندھا کرتی تھی ان میں سے بعض بلکہ اکثر خود قدامت اور رجعت کے گڑھے میں جا گرے اور اپنے ساتھیوں کو بے یار و مددگار چھوڑ دیا۔ یہ ہماری تاریخ کی سب سے بڑی ٹریجڈی ہے اور اس پر جس قدر بھی آنسو بہائے جائیں کم ہیں۔

انحراف

اس حقیقت سے انکار نہیں کیا جا سکتا کہ یہ رجعت پسند قوتیں جو اپنے آپ کو پوری طرح بے نقاب کرکے نئے نئے گل کھلا رہی ہیں وہ دوسرے روپ میں بہت پہلے سے موجود ہیں لیکن اب انہوں نے حالات کی بدلتی ہوئی کیفیت کا سہارا لے کر من مانی کرنے کی ٹھان لی چنانچہ ہم آج زندگی کے مختلف شعبوں میں اس کی کارفرمائیاں دیکھ رہے ہیں لیکن اس کی سب سے زیادہ افسوسناک اور تحیر خیز مثال ہمیں اس پالیسی کی صورت میں ملتی ہے جو زبان کے معاملے میں ان قوتوں نے اختیار کی ہے۔

یو۔پی کی حکومت نے اس سلسلہ میں سب سے پہلا قدم اٹھایا ہے وہ حکومت جو اپنی غیر جانب داری، بلند نگاہی اور کشادہ دلی میں ہمیشہ [illegible] رہی تھی۔ آج اس نے سب سے پہلے فرقہ پرستی تنگ نظری اور کم نگاہی کا ثبوت دیا ہے اور گذر کے زریں اصولوں سے کھلے خزانے انحراف کرنے کی کوشش کی ہے۔ اس نے کانگریس کی نہایت صریح اور واضح تجویزوں کو ٹھکرا دیا ہے اس نے ہندوستان کے سب سے بڑے قائد اور رہنما مہاتما گاندھی کے احکام سے چشم پوشی کی ہے یعنی یو۔پی کی موجودہ حکومت نے اپنے صوبے کی زبان کو ہندی قرار دیا ہے اور یہ بات لازمی کر دی گئی ہے کہ سوائے ناگری رسم الخط کے اور کوئی رسم الخط استعمال نہیں کیا جا سکتا گویا ناگری رسم الخط میں لکھی جانے والی نہایت سخت اور مشکل قسم کی ہندی اب یو۔پی کی سرکاری زبان ہے اور اس کو عام کرنے میں آندھی کی سی تیزی سے کام لیا جا رہا ہے [illegible] چند مہینوں کے اندر یو۔پی میں ہر محکمہ، ہر شعبے اور ہر محکمے میں سنسکرت آمیز ہندی کو ٹھونسنے کی کوشش کی گئی ہے۔ کام کرنے والے بے شمار دقتوں اور پریشانیوں کے باوجود اس میں کام کرنے کے لئے مجبور کئے جا رہے ہیں بلکہ یو۔پی میں ہندی میں نادر شاہی احکامات کی یہ تنہا مثال ہے۔ عوامی حکومت کی مطلق العنانی کا نمونہ اس کے علاوہ کہیں اور نہیں مل سکتا۔ جمہوریت کا دعویٰ کرنے کے باوجود فسطائی ذہنیت کا یہ عجیب و غریب مظاہرہ ہے۔

ہندی ہٹ

حکومت یو۔پی کی اس پالیسی کا نتیجہ یہ ہے کہ ہر جگہ سنسکرت آمیز ہندی کا دور دورہ ہے ہر شعبے میں ہندی رائج کی جا رہی ہے حکومت کے کام جس حد تک ہو سکتے ہیں ہندی میں ہو رہے ہیں عدالتوں میں ہندی ہو گئی ہے پولیس کے محکمے میں ہندی ہے ریلوے اسٹیشنوں پر ہندی ہے بازاروں میں ہندی ہے در و دیوار پر ہندی ہے ہر شخص کے آس پاس، دائیں بائیں ہندی ہے لیکن عجیب بات ہے کہ لوگوں کی زبانوں پر ہندی نہیں ہے جس زبان کو ...... حکومت پوری قوت سے رائج کر رہی ہے جس کے لئے لاکھوں روپیہ پانی کی طرح بہایا جا رہا ہے جس کو پھیلانے کے لئے سخت احکامات نافذ کئے جا رہے ہیں جس کی اشاعت کے لئے عوام کے مذہبی اور فرقہ پرستانہ جذبات سے کھیلا جا رہا ہے وہ عوام نہیں بولتے۔ عوام کا کیا ذکر ہے لیڈر کی بات چیت اور گفتگو میں ٹنڈن جی نہیں بولتے، پنت جی نہیں بولتے، سمپورنانند جی نہیں بولتے۔ لیکن اس کو کیا جائے کہ وہ دعوے یہی کرتے ہیں کہ ان کی زبان یہی سنسکرت آمیز ہندی ہے۔ بالکل ہٹ اور تریا ہٹ سنتے آئے تھے۔ لیکن آج ہندی (باقی [illegible] دیکھئے)

کے خیال میں نہ پھنستے اور برطانیہ کی اس فطرت کو نہ بھولتے کہ وہ اپنے دوستوں کا بیڑا عین موقعہ پر غرق کرتا ہے۔

پھر وہی گفت و شنید

خدا خیر کرے! ہند اور حیدرآباد میں پھر گفت و شنید کا آغاز ہوا ہے یعنی حیدرآباد کے غیر قانونی سرمولنکٹن پھر نئی تجاویز لے کر دہلی کے دربار دولت پر حاضر ہوئے ہیں اور چاہتے ہیں کہ حکومت ہند سے کسی درمیانی کیفیت اور کمیت کے ساتھ معاملہ طے ہو جائے اور روز روز کا یہ جھگڑا ختم ہو جائے مگر حکومت ہند نے صاف کہہ دیا ہے کہ نظام کیلئے صرف دو ہی راہیں ہیں یا تو وہ حکومت کی تمام شرائط کو تسلیم کر لیں یا تمام شرائط کو مسترد کر دیں اس راہ کی ابتدا اور انتہا تو ہے، درمیانی منزل کوئی نہیں ہے۔ اب بہتر یہ ہے کہ حکومت نظام ہند سے الحاق اور ذمہ دار حکومت کے قیام کو منظور کرے لیکن اگر ایسا نہ ہوا تو کیا ہوگا؟ جنگ؟ اقتصادی ناکہ بندی؟ مگر اس کا انجام! خدا ہی بہتر جانتا ہے کہ پردہ غیب سے کیا ظہور میں آنے والا ہے مگر ایک بات صاف ہے، ہندوستان ان جھگڑوں سے تنگ آچکا ہے، اسے جلد سے جلد نجات ملنی چاہیے۔

سندھیوں کی واپسی

یہ امر باعث اطمینان ہے کہ جو غیر مسلم سندھ سے باہر چلے گئے تھے اب وہ اب واپس آنے کی خواہش رکھتے ہیں، چنانچہ اس مقصد کے لئے سندھ کے ہر ضلع میں اقلیتی بورڈ قائم ہو چکے ہیں اور حکومت سندھ سے مطالبہ کر رہے ہیں کہ جو غیر مسلم سندھ میں واپس آنا چاہتے ہیں ان کے لئے سہولتیں مہیا کی جائیں اور انہیں ان کے مکانات اور دوکانیں واپس دلائی جائیں! اقلیتی بورڈوں کا یہ مطالبہ معقول اور مبنی بر انصاف ہے اور اسے جلد سے جلد پورا ہو جانا چاہیے، اگر حکومت سندھ کی خواہش ہے کہ جلاوطن غیر مسلم پھر واپس آکر اپنے گھروں کو آباد کریں تو اسے اس خواہش کا خیر مقدم کرنا چاہیے اور اس بات کی ضمانت دینی چاہیے کہ تمام غیر مسلموں کی جان و مال، عزت و آبرو، مذہب عقاید معابد و مراسم کا احترام کیا جائے گا اور جو شخص ان کی طرف ترچھی نگاہیں ڈالے گا، اسے صوبہ بدر کر دیا جائے گا جب تک غیر مسلموں کو اس قسم کا اطمینان نہ دلایا جائے گا اور ان کے لئے زیادہ سے زیادہ سہولتیں بہم نہ پہونچائی جائیں گی، وہ واپسی پر آمادہ نہ ہوں گے، اور آبادکاری کا مسئلہ اپنی جگہ لاینحل بنا رہے گا۔

سیر و سیاحت

از سیاح

ہند کے بوڑھے ملک نے گورنر جنرل مسٹر راجگوپال آچاریہ نے کلکتہ میں تقریر کرتے ہوئے [illegible] کو ہدایت کی ہے کہ انہیں "مستعد اور مفید" شہری بننا چاہیے۔ بالکل [illegible] جس طرح کہ ہم دونوں بنے ہوئے ہیں۔

مگر کس طرح "مستعد اور مفید" شہری بن سکتے ہیں [illegible] بوڑھے والے گورنر جنرل نے نہیں بتایا لیکن اس طرح "مستعد اور مفید" شہری بن سکتے ہیں [illegible] کی تمام عمر کیلئے [illegible] دیتے کے بعد یہ بہتر ہے کہ [illegible] بہترین طور پر [illegible] یہی نہ چھوڑیں۔

معلوم ہوتا ہے آچاریہ جی بڑھتی ہوئی آبادی سے خائف ہیں یا انہوں نے پنڈت نہرو کی اس تقریر کو غور سے پڑھا ہے جو انہوں نے ایشیائی اقتصادی کمیشن کے اجلاس میں بمقام اوٹاکمنڈ کی تھی اور جس میں بتایا تھا کہ ہندوستان کی وسعت کے لحاظ سے آبادی بہت زیادہ ہے۔

آبادی کم ہو اسی نے شاید آچاریہ جی اپنے ارشادات کی ترغیب دے رہے ہیں [illegible] لاکھوں انسان بات کو ٹھیک پکڑ سکتے ہیں کوئی عقلمند آدمی شادی [illegible] مشورہ نہیں دے سکتا۔

[illegible] کا زمانہ ہے اور ساتھ ہی [illegible] تو پھیلنے بھی دے [illegible] سے وہ آپ کو یقیناً مطلعن کر دیں گے۔

[illegible] آچاریہ جی کی اس اپیل کا کیا جواب دیں گی لیکن [illegible] ارشادات گرامی میں صنف نازک کی توہین نظر آتی ہے۔

ہندوستانی ماؤں کو اولاد کی اچھی تربیت دینے کا مشورہ اس کے معنی تو یہ ہیں کہ آج کل بہت برے طریقے پر [illegible]

[illegible] اور آج کی اولاد ناخلف ہے [illegible] آچاریہ جی نے کسی امریکیوں [illegible] ہے [illegible] جو اس وقت ہم میں [illegible] ہیں اس بات کو [illegible] ناقابل [illegible] ہے [illegible] تھا [illegible]

[illegible]

[illegible] مالی امداد اور لاد کے تقریبا کے کی مانیت [illegible] "جمہوریت" کی بو آتی ہے [illegible] مالی امداد [illegible] دیا تھا

تعجب ہے دنیا جمہوریت [illegible] جنرل کے اپنے بیٹے [illegible] "جمہوریت" اور "سلطنت" [illegible]

[illegible] ہندی مسلمانوں [illegible] آباد ہونے ہیں [illegible] کرتے ہیں [illegible] لیکن [illegible] کی شہادت [illegible] نہیں [illegible] صنف نازک کے ساتھ [illegible] میں رہنے والے [illegible] مشرقی اور [illegible] ناداص ہو جائیں۔ آج کل کی روشنی [illegible] ہے۔ [illegible] کر لی جائیں۔ [illegible]

اور [illegible]

[illegible] کو کوئی نہ بیٹے [illegible]
اگر آپ کا [illegible] یہی ہے

اڈیٹر کے نام خطوط

(اڈیٹر کا مراسلہ نگار کی رائے سے متفق ہونا ضروری نہیں)

یتیم بچے

مکرمی السلام علیکم۔ یتیم خانوں کے یتیم بچوں کی گداگری کے بارے میں آپ کے اخبار میں کئی خطوط شائع ہو چکے ہیں دہلی میں صرف دو ادارے ہیں ایک بچوں کا گھر اور دوسرا ادارہ حیات الاسلام۔

میں نہایت واضح الفاظ میں کہنا چاہتا ہوں کہ اس ادارے کوئی لڑکا وصولی چندہ گداگری کے لئے نہیں بھیجا جاتا ہے اور اگر اس قسم کے لڑکے ملتے ہیں تو صرف اس کی شہرت سے ناجائز فائدہ اٹھاتے ہیں۔ ایسے لڑکوں کو فوراً پکڑ کر جس ادارہ کا نام لیں اس ادارہ میں لے جا کر تحقیق کریں۔ اور ان کو واجب سزا دی جائے نیز ان بچوں کو اس نام سے کسی قسم کا چندہ یا کوئی امداد نہ دی جاوے۔ رہا ادارہ کی امداد تو براہ راست امداد کی جائے یا اس کے سفیروں کے ذریعے جن کے پاس ادارہ کی جانب سے سند تعارف اور دیگر ضروری کاغذات ہوں۔

محمد حسن رضا خاں مہتمم یتیم خانہ
انجمن حیات الاسلام محلہ
چوڑیوالان دہلی
۱۵ جون

سڑکوں کے نئے نام

مکرمی جناب اڈیٹر صاحب السلام علیکم۔ ۱۲ جون کی اشاعت میں کسی نام نہاد مسلمان احمد بخش کا ایک خط شائع ہوا ہے جس کا عنوان ہے "سڑکوں کے نئے نام"۔ اس خط میں لکھا ہے کہ بابر روڈ۔ شاہجہاں روڈ۔ اورنگزیب روڈ۔ ہمایوں روڈ، تغلق روڈ، جہانگیر روڈ وغیرہ نام بدلنے چاہئیں کیا ہے کہ یہ نام فرقہ وار ہیں۔ اس عقل کے دشمن کو معلوم ہونا چاہیے کہ سڑکوں کے یہ نام ان بادشاہوں کے نام پر ہیں جنہوں نے ہندوستان کو اپنا وطن سمجھا اور آخر کار اس کی خاک میں مل کر خاک ہو گئے۔ یہ نام ہرگز فرقہ دار نہیں بلکہ ان ناموں کی وجہ سے مسلمانوں کو ہندوستان سے ایک خاص نسبت پیدا ہوتی ہے۔ اگر نام نہاد مسلمانوں کو سڑکوں کے بدلنے پر ہی اصرار ہے تو ہندوؤں کی خوشامد کے بجائے ان سڑکوں کے نام بدلنے پر زور دینا چاہیے۔ جو غیر ملکیوں کے نام سے منسوب ہیں مثلاً کرزن روڈ۔ کنگ ایڈورڈ روڈ۔ کنگزوے۔ تھامسن روڈ وغیرہ نئی دہلی کے جن سڑکوں کے نام مسلم بادشاہوں کے نام پر ہیں اور ان بادشاہوں کی قبریں تقسیم ہند کے بعد

بھی ہندوستان ہی میں ہیں ہرگز نہیں بدلنے چاہئیں البتہ انگریزی سڑکوں کے بدلنے سخت ضروری ہیں یعنی طرح کی دہلی سے انگریزوں کے بت ابھی عجائب خانوں میں رکھوانے چاہئیں۔ اسی طرح انگریزی سامراج کے ہر قسم کے نشانات کو ختم اور نابود کرنا چاہیے۔

خان نمازی کلاں
۱۳ جون

"انسداد خوف و ہراس"

محترمی السلام علیکم۔ [illegible] جب سب مسلمان [illegible] جان و مال اپنے بیوی بچوں بہنوں اور بہو بیٹیوں کی عزت و آبرو کی حفاظت کے لئے قسم قسم کی سختیاں اور تکلیفیں [illegible] کراچی اور استقلال مضبوطی اور مستعدی کا ثبوت دے رہے تھے۔ سونے پر سہاگہ آپ نے اس وقت [illegible] کیا کہ بے نمازی عورتوں، مردوں اور بچوں کو غیرت دلا دلا کر نماز کے لئے آمادہ اور مجبور کرتی یا خاص مسجدوں کا ذکر خیر کرتے تھے، دعاؤں میں عاجزی اور سجدوں میں خلوص نظر آنے لگا تھا۔ خداوند عالم کی بارگاہ میں ایک عاجزانہ دعائیں قبول بھی ہوئیں اور پر خلوص سجدے بھی مقبول ہوئے مگر کیا ہوا کیا پھر [illegible] نے وہ دکھایا جس کا وہم و گمان بھی نہ تھا گھبراہٹ خوف و ہراس میں کمی محسوس ہوتے دیکھ کر جو کی پھر غائب نئے نمازی غائب مسجدیں جو کی توں خوف و ہراس بدستور اب دیکھتے ہیں تو پھر وہ مسجدیں پھر لگے ہیں، وہی خوف و ہراس ہے، سوچئے محترم بھائیو، بہنوں اور بچوں نماز خوف و ہراس کی دوا نہیں بلکہ تندرستی کے دل سے مستقل نماز کا عہد کر کے میدان عمل میں آجاؤ۔ ہمت کرو کوششیں کرو، زور شور سے ترغیب دلاؤ، بے نمازیوں کو مسجدوں میں گھیر کر لاؤ بار بار کہو طرح طرح سے غیرت دلاؤ، بار بار سمجھاؤ، پہلے اس عمل کو نرمی کے ساتھ اپنے گھر سے شروع کرو، پھر اپنے خاندان اور برادری میں جاؤ، پھر محلہ محلہ پھیلاؤ، ہر فرد بہبود ملت کے مسلمانوں کو اس معاملہ میں دل و جان سے کوشش میں لگاؤ، نماز پڑھو اور پڑھواؤ، جماعت کی پڑھو یا بغیر جماعت کے گھر میں پڑھو یا ہر گز پڑھو، ایسا نہ کہ قضا ہو جائے۔ اس مضمون کی نقل کرو اور کراؤ مسجدوں تک پہنچاؤ

جمعیۃ علماء ہند کا واحد ترجمان

روزنامہ

الجمعیۃ

ایڈیٹر محمد عثمان فارقلیط

رجسٹرڈ ڈی نمبر ۹۷

تار کا پتہ، الجمعیۃ دہلی

فون نمبر 6841

سالانہ قیمت تیس روپے | جلد ۳ | دہلی یوم پنجشنبہ ۸ شعبان المعظم ۱۳۶۷ھ مطابق ۱۷ جون ۱۹۴۸ء | نمبر ۱۲۲ | قیمت فی پرچہ ۲ (بذریعہ ہوائی جہاز ۲)

قائم شدہ ۱۹۲۵ء

ویسٹ اینڈ واچ کمپنی اور فیورلیوبا اینڈ کمپنی کی کلائی اور جیب کی گھڑیاں

ایس ایم عثمان اینڈ کمپنی واچ مرچنٹس

حویلی حسام الدین، بلیماران، چاندنی چوک دہلی سے حاصل کیجئے

دہلی میں ہندستان اور پاکستان کے نمائندوں کے درمیان اہم کانفرنس

پاکستانی وفد سر ظفر اللہ کی سرکردگی میں آج دہلی پہنچ جائیگا

بیماری کی وجہ سے مسٹر لیاقت علی خان شرکت نہیں کر رہے

یہودیوں نے بھی تمام محاذوں پر جنگ بند کر دی

تل ابیب کے ایک جنگی کمیونک میں اعلان

آئرلینڈ کے سابق وزیراعظم دہلی میں، گورنمنٹ ہاؤس میں ملاقاتیوں کا تانتا

مسٹر ڈی ویلرا چند مجبوریوں کے ماتحت آج ہی دہلی سے روانہ ہو جائینگے

حیدرآباد کا مسئلہ ابھی تک عقدہ لاینحل ہی بنا ہوا ہے

باہمی طور پر گفت و شنید تو ہوتی ہے لیکن نتیجہ نہیں نکلتا

حکومت ہند اپنی تجویزوں سے ایک انچ پیچھے ہٹنے کو تیار نہیں

کشمیر کمیشن ریاست کے باشندوں کی مستقل غلامی کا ذریعہ بنیگا: شیخ عبداللہ

جموں اور کشمیر کی رائے عامہ کمیشن کی آمد کے خلاف ہے

ضروری بات چیت اور اہم مشوروں کیلئے شیخ عبداللہ دہلی میں

مجلس تحفظ کے صدر نے پنڈت نہرو کو جواب دیدیا

کمیشن کا دائرہ عمل صرف "حقائق" معلوم کرنے کیلئے وسیع کیا گیا ہے

(کالم ۲ سے آگے)

ہندو مسلم سکھ سب کے دردمند ہمدرد

سب سے بڑے حکیم بھورے خاں کا قائم کردہ

بڑا دواخانہ

آج مایوسوں کی امیدگاہ ہے

حالات لکھکر طبی مشورہ مفت حاصل کیجئے

دوا چاہے جہاں سے خریدیئے

منیجر بڑا دواخانہ پوسٹ بکس نمبر ۱۳۵ دہلی

جمعیۃ علماء ہند کا واحد ترجمان
الجمعیۃ روزنامہ دہلی
۱۷ جون ۱۹۴۸ء

امریکہ اور روس

امریکہ کے پریزیڈنٹ ٹرومین نے کامرس پالیسی کو یقین دلایا ہے کہ واشنگٹن، ماسکو کے خلاف کسی اقدام کا ارادہ نہیں رکھتا، جنگ بری چیز ہے اور امریکہ اس بری چیز سے ..... حتی الامکان بچنا چاہتا ہے، لیکن شرط یہ ہے کہ روس بھی جارحانہ اقدام سے باز آجائے اور دوسرے ممالک کو زیر دام لانے کے لئے ان پر دباؤ نہ ڈالے۔ مسٹر ٹرومین نے اپنی عصمت مآبی پر واقعات سے روشنی ڈالی ہے اور اپنی خیر سگالی کا روس کی جارحانہ پالیسیوں کے مقابلہ کیا ہے کہ امریکہ نے ... [illegible] ... ثابت کیا ہے کہ روس مغربی یورپ اور مشرق وسطی پر سیاسی اور اقتصادی دباؤ ڈال رہا ہے اور غیر ممالک میں کمیونسٹوں کی وساطت سے ان کے داخلی معاملات میں مداخلت ... [illegible] ... اور انسانی حقوق کا پاسبان ہے، کس طرح برداشت کر سکتا ہے کہ روس کمزور ممالک پر دباؤ ڈالے، انسان کی حقیقی آزادی پر چھاپہ مار کر اپنی بین الاقوامی پالیسی کو فروغ دے۔

گزشتہ مارچ اور اپریل میں مسٹر ٹرومین اپنی تقریروں اور تیاریوں سے یقین دلا چکے تھے کہ تیسری جنگ سر پر کھڑی ہے اور روس سے دو دو ہاتھ ہونے والے ہیں۔ امریکہ کے بعض مبصروں نے تو یہاں تک کہہ دیا تھا کہ چند ہی روز کے اندر ہی جنگ کا بگل بجنا شروع ہو جائے گا اور سرخ اور سفید فوجیں کیل کانٹے سے درست ہو کر میدان میں نکل آئیں گی۔ لیکن پیشین گوئیاں غلط ثابت ہوئیں اور لیڈروں کی کوششیں تیسری جنگ کو قریب لانے میں کامیاب نہ ہو سکیں۔ لیکن اب مسٹر ٹرومین فرماتے ہیں کہ امریکہ جنگ کو دور ہی سے سلام کہتا ہے، وہ نہیں چاہتا کہ روس کے معاشی پروگرام میں حصہ دار بنے، وہ اس کے کسی رقبہ کو قبضہ میں لائے۔ وہ تو صرف یہ چاہتا ہے کہ روس کا زاویہ نگاہ بدلے اور مغربی یورپ کی سیاست اور مشرق وسطی کے تیل سے دور ہے ... [illegible] ... تیسری جنگ کا جنون ختم اور الزام تراشیوں کا سلسلہ شروع ہوا۔

لیکن جہاں تک الزام تراشیوں کا تعلق ہے، روس کو ان سے کوئی دلچسپی نہیں۔ الزامات کی مکمل فہرست اس کے پاس بھی موجود ہے اور کہہ سکتا ہے بلکہ کہہ چکا ہے کہ وہ کسی سے جنگ کرنا نہیں چاہتا بشرطیکہ امریکہ اپنی ان حرکتوں سے اور برطانیہ اپنی ان حرکتوں سے باز آجائے!

سوال یہ ہے کہ کیا الزام تراشیوں سے موجودہ ابتری اور تباہی کا نقشہ بدل سکتا ہے؟ کیا بین الاقوامی معاشیات اور سیاسیات کی گتھیاں ایک دوسرے کو مورد الزام بنا کر سلجھ سکتی ہیں؟

جو اشکال پیدا ہو گئے ہیں! وہ گہرے مسائل جو دوسری جنگ کے بعد پیدا ہوئے اور جن کا حل اب تک کوئی نہیں نکلا، کیا ان کے سلجھاؤ کا یہی طریقہ ہے کہ ہر ایک اپنی عصمت مآبی کا ڈھول پیٹے اور دوسروں کے ظلم کو اچھالے؟

روس اور امریکہ میں بنیادی اختلافات ہیں۔ واشنگٹن پر سرمایہ داروں کا پرچم لہرا رہا ہے، اور وال اسٹریٹ کے مہاجن زرداروں کی پشت پناہی کر رہے ہیں۔ اس کے مقابلہ میں ماسکو کی مینار پر سرمایہ شکن تو پیں نصب ہیں اور اس کا اولین اصول زرداروں کو ہڑپ کرنے کے لئے منہ کھولے کھڑا ہے۔ ایک کی راہ مشرق کو اور دوسرے کی راہ مغرب کو جاتی ہے۔ ایک کا اصرار ہے کہ چند ہاتھوں میں دنیا کا سرمایہ ہو اور ہر زردار مزدور کی غربت سے ناجائز فائدہ اٹھائے، دوسرے کا خیال ہے کہ چند ہاتھوں کا سرمایہ تمام ہاتھوں میں پہنچے اور دنیا کی سیاست عوام کی ترجمان ہو! جب تک یہ دو معاشی نظام اپنے انتہائی نقطوں پر باقی رہیں گے اس وقت تک یہ کیسے ممکن ہے کہ روس اور امریکہ میں تصادم نہ ہو اور محض لفاظیوں سے یہ آہنی دیواریں منہدم ہو جائیں؟

جہاں تک اثر اور کامیابی کا تعلق ہے، روس کی بالادستی سے انکار نہیں کیا جا سکتا، اس کی سب بڑی کامیابی یہ ہے کہ دنیا کے ہر گوشہ میں غریب اور مزدور موجود ہے اور ہر ملک میں کمیونسٹوں کا جال پھیلا ہوا ہے، اسے ضرورت ہی نہیں کہ کسی ملک پر حملہ آور ہو کیونکہ داخلی انقلابات کا تار اس کے ہاتھ میں ہے اور اسے امید ہے کہ دنیا کا مزدور خود ہی آگے بڑھ کر زرداروں کے مقابلہ پر آئے گا اور داخلی حالات مجبور کر دیں گے کہ وہ اپنے آپ کو معاشی انقلاب کے لئے تیار کرے اور اپنا ماحول کمیونزم کے سانچوں میں ڈھالے، لیکن سرمایہ پرست ملکوں کو اس طرز کی بالادستی اب تک روس میں حاصل نہیں ہوئی، یعنی باہر کی کسی طاقت کی مجال نہیں کہ روس میں داخلی انقلاب برپا کر دے اور مزدوروں کو سرمایہ دار کا حامی بنا دے!

خلاصہ یہ کہ گو تیسری جنگ کا فی الحال کوئی امکان نہیں لیکن ۱۹۵۳ء اور ۱۹۵۴ء کے متعلق کون کہہ سکتا ہے کہ سرمایہ داری اور سرمایہ شکنی آخری امتحان کے لئے میدان میں نہیں آئیں گی اور اس کا آخری فیصلہ ایٹم بم کی فضا میں نہ ہوگا؟ قبل اس کے کہ یہ نازک ساعت قریب آئے، دنیا کے مدبرین معاشی انصاف اور سرمایہ کی عادلانہ تقسیم کے کسی اصول پر متفق ہو جائیں اور مزدوروں اور کسانوں کے مطالبات کے سامنے سر تسلیم خم کر دیں۔

یہودی کی خرمستیاں

فلسطین میں ایک ماہ کے لئے جنگ بند کرنے کی تجویز منظور کر لی گئی مگر یہودیوں نے حملوں کا سلسلہ جاری رکھا اور سلامتی کونسل کی تجویز ٹھکرا دی۔ عربوں نے کاؤنٹ برناڈوٹ کو الٹی میٹم دیا ہے کہ اگر یہودیوں نے ۱۳ جون ۲ بجے بعد دوپہر تک جنگ بند نہ کی تو وہ چاروں اطراف سے بنی اسرائیل پر حملے شروع کر دیں گے اور پھر صلح کی کوئی تحریک کارگر نہ ہو سکے گی۔ یہ خیال رہے کہ یہودی عربوں کے اس الزام کو تسلیم کر لیتے انہوں نے جو شرائط کی خلاف ورزی کرتے وقت ... [illegible] ... الزام لگایا

حکومت یوپی اور ہندی

حقیقت ہے کہ ہماری گزشتہ صدیوں کی تاریخ قدامت اور رجعت کے افسانوں سے بھری ہے جنہوں نے منفور ترقی پسندی اور روشن خیالی کی بنیادوں کو ہلا کر رکھ دیا ہے اور اس کے نتیجے میں ہم تباہی کے سامنے ہیں۔ ... [illegible] ... افسوسناک صورت حال یہ ہے کہ قدامت اور رجعت کی قوتیں جو اس تباہی کی ذمہ دار ہیں ... [illegible] ... ہوش اڑ گئے ہیں۔

قدامت اور رجعت کی پھیلی اور بڑھتی ہوئی قوتوں نے وطن عزیز کو دو حصوں میں تقسیم کر دیا۔ ایک ہی دیس کے رہنے والے ایک بات میں ایک دوسرے کے لئے اجنبی بنا دیئے گئے۔ جو قوتیں اس غیر فطری عمل کو روکنا چاہتی تھیں اور جن کے نزدیک یہ جنت نشان کے پیچیدہ مسائل کا صحیح حل نہیں تھا، ان کی ایک نہ سنی گئی۔ ان کو طرح طرح سے ذلیل کیا گیا۔ ان کی ... [illegible] ... لیکن ان کے عزم و استقلال کی قوتیں ... [illegible] ... کیونکہ انہیں یقین تھا کہ وہ ... [illegible] ...

ہندی ہٹ

سندھیوں کی واپسی

پھر وہی گفت و شنید

سیر و سیاحت

ایڈیٹر کے نام خطوط

(ایڈیٹر کا مراسلہ نگار کی رائے سے متفق ہونا ضروری نہیں)

یتیم بچے

"انسداد خوف و ہراس"

سڑکوں کے نئے نام

۱۱ جون کو ہند کے طول و عرض میں نہایت جوش و خروش سے یوم فلسطین منایا گیا

عبادت گاہوں میں عربوں کی کامیابی کیلئے دعائیں اور جلسے
صدر مجلس تحفظ پر جمعیۃ علماء ہند کی شاخوں کے تاروں کی بارش

سہارن پور

مدرسہ مظاہر العلوم سہارن پور میں ایک جلسہ ہوا عربوں کی ہمدردی میں ایک قرارداد منظور کی گئی اور حکومت ہند کی پالیسی پر اظہار مسرت کیا گیا

فیروز آباد

مسلمانان فیروز آباد کا ایک جلسہ یوم فلسطین منانے کے لئے ۱۱ جون کو جلسہ ہوا۔ یہودی ریاست کے قیام اور امریکہ و روس کی پالیسی پر اظہار مذمت کیا گیا اور عربوں کی کامیابی کے لئے دعا کی گئی۔

[illegible]

نماز جمعہ کے بعد ۱۱ جون کو یوم فلسطین منایا گیا جلسہ میں عربوں کی کامیابی کے لئے دعا کی گئی۔

بھروچ

کاوی میں بھی ۱۱ جون کو یوم فلسطین منایا گیا روس اور امریکہ کی روش پر اظہار افسوس کیا گیا اور صدر مجلس تحفظ کو عربوں کے مطالبات تسلیم کرنے کے لئے کہا گیا۔

[illegible]

میں سید مصدق حسین صاحب کی صدارت میں یوم فلسطین منانے کے لئے ایک جلسہ ہوا جلسہ میں برطانیہ کی یہود نواز پالیسی کی مذمت کی گئی عربوں کو امداد کا یقین دلایا۔ صدر مجلس تحفظ کے نام ایک تار بھی دیا گیا۔

بڑکاؤں

۱۱ جون کو نماز جمعہ کے بعد مولانا عبدالرشید صاحب کی صدارت میں یوم فلسطین [illegible]

مہوچھاؤنی

جمعیۃ علماء صوبہ مالوہ کے زیر اہتمام مفتی محمود احمد صاحب صدیقی کی صدارت میں پر جوش جلسہ ہوا۔ مفتی صاحب موصوف نے ایک دل ہلا دینے والی تقریر کی۔ اور جنگ فلسطین پر روشنی ڈالی۔ آخر میں صدر مجلس تحفظ کو ایک تار دینے کی تجویز منظور کی گئی۔

قصبہ سردھنہ

قصبہ سردھنہ میں ۱۱ جون کو مولوی محمد سلیمان صاحب کی صدارت میں جمعیۃ علماء کے زیر اہتمام یوم فلسطین منایا گیا۔ کئی حضرات نے تقریریں کیں۔ ۲ قرارداد تقسیم فلسطین اور یہودی حکومت کے خلاف ریزولیوشن منظور کئے گئے۔ عربوں سے اظہار ہمدردی اور ان کی کامیابی کے لئے بھی دعا کی گئی۔

میرٹھ

میرٹھ میں ۱۱ جون کو جمعیۃ علماء شہر میرٹھ کی جانب سے مولوی محمد ابو الحسینی کی صدارت میں یوم فلسطین منایا گیا۔ بالخصوص اشخاص نے شرکت کی۔ روس اور امریکہ کی یہود نواز پالیسی کے خلاف احتجاج کیا گیا۔ اور عربوں کی کامیابی کے لئے دعا کی گئی۔

دھامپور

دھامپور (یو۔ پی) میں ۱۱ جون کو یوم فلسطین منایا گیا۔ عربوں کی فتح کے لئے دعا کی گئی اور ایک ریزولیوشن منظور کیا گیا۔

امروہہ

امروہہ میں ۱۱ جون کو مولوی سید محمد صاحب کی صدارت میں جمعیۃ علماء کے اہتمام سے ایک جلسہ ہوا۔ [illegible]

مظفر نگر

[illegible]

گنگوہ

[illegible]

فیض آباد

[illegible]

کلکتہ

[illegible]

مراد آباد

[illegible]

مولانا کلاں

[illegible]

حکومت الہی اور ہندی

(گذشتہ سے آگے)

[illegible] ہندی زبان اپنی تنگ کاروبار کے لئے استعمال کی جاتی تھی۔ حکومت نے اس کو کبھی بھی خاطر خواہ مدد نہ دی مغلوں کے یہاں سارا کام فارسی میں ہوتا تھا۔ اس لئے اس کو وہ پوری طرح اپنا نہ سکے نتیجہ یہ ہوا کہ وہ صرف عوام میں پھیلتی اور بڑھتی رہی یہ زبان فارسی رسم الخط میں لکھی جاتی تھی ہندو اور مسلمان سب اسی رسم الخط کو استعمال کرتے تھے برج بھاشا کا رسم الخط اس کے ساتھ ہی ختم ہو گیا تھا جب برج بھاشا نے اردو کی شکل اختیار کر لی تو رسم الخط فارسی ہی رہا۔ ایسٹ انڈیا کمپنی نے فورٹ ولیم کالج میں اس زبان کی تصنیف و تالیف کا سلسلہ شروع کیا تو ابتدا اسی سے ہوئی۔ کتابیں بھی اسی زبان میں تصنیف و تالیف ہوئیں۔ اس زمانہ کے لکھنے والے بھی اس کے لئے ہندی یا اردوئے معلی کے الفاظ استعمال کرتے ہیں۔ انگلیوں نے ابتدا میں کو ہندوستانی کہا ہے فورٹ ولیم کالج اور اس کے ارباب حل و عقد نے جہاں ہماری زبان کو بہت سے فائدے پہنچائے وہاں ایک کاری زخم اس کے اوپر بھی ایسا لگا کر آج تک مندمل نہیں ہو سکا ہے یہ اس خیال کا پرچار تھا کہ ہندو مسلمان اس عام مشترک زبان کو قدیم سنسکرت و برج بھاشا کے رسم الخط میں ہی لکھیں کیونکہ فارسی رسم الخط ان کے لئے بدیسی ہے للو جی لال نے اس کو شروع کیا اور پھر اس تحریک کا بیج بویا تھا۔ ہماری زندگی کے احیائی رجحانات کے سلسلہ میں اس نے پرورش پائی اور زبان کا مسئلہ سیاست کے ساتھ الجھ گیا۔ یہ ہے موجودہ ہندی کی حقیقت! برج بھاشا اور اسی طرح کی دوسری زبانوں سے براہ راست اس کا سلسلہ نہیں ملایا جا سکتا جو لوگ ایسا کرتے ہیں وہ ہندوستانی لسانیات سے کوئی واقفیت نہیں رکھتے۔ (باقی)

لسانی مسئلہ کی حقیقت

[illegible]

قبرستانوں پر ناجائز قبضہ کرنیوالوں کے خلاف کارروائی کیجائے
مختلف قبرستانوں کا دورہ کرنے کے بعد مولانا حفظ الرحمن کا مطالبہ

دہلی ۱۵ جون۔ حضرت مولانا حفظ الرحمن صاحب ناظم اعلیٰ جمعیۃ علماء ہند نے مندرجہ ذیل بیان دیا ہے

[illegible]

اسرار کے دفتر میں

[illegible]

دار السلطنت
۱۵ جون

سزائے موت ۱۱ [illegible]

گڑگاؤں ایڈیشنل سیشن جج نے عبدالحق اور محمد رسول کو سزائے موت کا حکم سنایا ہے۔ ان پر کرتار سنگھ نامی ایک شخص کو چاقو مار کر ہلاک کرنے کا الزام تھا۔ استغاثہ کی طرف سے کہا گیا کہ ستمبر کے فسادات میں جب کرتار سنگھ بھاگ جعفر خاں کے پاس سے گذر رہا تھا تو ان دونوں نے اس پر چاقو سے حملہ کر دیا۔ اور وہ فوراً مر گیا۔ محمد ذاکر نامی ایک کانسٹیبل جو اس وقت وہاں موجود تھا اس نے ان دونوں پر گولیاں چلائیں جس سے وہ زخمی ہو گئے۔ اس وقت وہ بھاگ نکلے تھے۔ لیکن بعد میں گرفتار کر لئے گئے تھے

سپرنٹنڈنٹ پولیس کو اعزاز

دہلی کے سپرنٹنڈنٹ پولیس پنڈت جگن ناتھ کو ان کی خدمات کے سلسلہ میں انڈین پولیس میڈل عطا کیا گیا ہے۔

پناہ گزینوں کیلئے مکانات

اتوار کو راجیہ اتیا بھاوسے کلکش وسے کیمپ میں پناہ گزینوں کے لئے ٹی سے بنے ہوئے گھروں کا افتتاح کیا۔ اس موقعہ پر ماما دیہاتی کے کمشنر مسٹر سیٹھ۔ مسز کرپلانی اور دیگر لیڈر بھی وہاں موجود تھے۔

میر مشتاق احمد کی بھوک ہڑتال

میر مشتاق احمد صدر ریلوے قلی یونین اگر ریلوے کے عہدیداروں نے قلیوں کے جائز مطالبات کو تسلیم نہ کیا تو ۲۰ جون سے بھوک ہڑتال کر دیں گے

ایک فقیر کی لاش ملی

نئی دہلی کے بڑے ڈاکخانے کے پاس ایک فقیر کی لاش ملی۔ یہ فقیر مارا گیا [illegible]

دو لاکھ روپے کا کپڑا برآمد کی سٹر

[illegible]

عازمین بیت اللہ کو پوری سہولتیں حاصل ہونگی
ایک عصرانہ کے موقع پر پروفیسر عبدالمجید کی تقریر

نئی دہلی ۱۴ جون جدہ (سعودی عرب) میں ہند کے نائب قونصل پروفیسر عبدالمجید خاں نے ہند کی خارجہ پالیسی پر تبصرہ کرتے ہوئے ایک عصرانہ کے موقع پر جو ان کے اعزاز میں ترتیب دیا گیا تھا کہا ہند کی خارجہ پالیسی کی صحیح تصویر یہ ہے کہ وہ سب کیلئے [illegible]

مسلمانوں سے [illegible]

سیکشن کے اموات

[illegible]

ٹنڈن جی پھر بولے

[illegible]

جل گاؤں میں پولیس

[illegible]

مٹی کے تیل کا راشن

[illegible] علاوہ بریں تمام اداروں کے تیل کے کوٹے میں ۵۰ فیصدی کی تخفیف کر دی گئی ہے۔

خط و کتابت کے وقت خریداری نمبر ضرور لکھیے

الجمعیۃ بکڈپو کی کتابیں

قصص القرآن مؤلفہ حضرت مولانا حفظ الرحمن صاحب ناظم جمعیۃ علماء ہند یہ کتاب پیغمبروں کی سوانح حیات کے ساتھ ساتھ قرآن مجید کے سب سے بڑے حصہ کی مستند تفسیر بھی ہے اس کتاب میں عبرتوں اور نصیحتوں کا عظیم الشان دفتر جمع کر دیا گیا ہے مضامین کی ترتیب، واقعات کی تحقیق، انداز تذکیر و موعظت اور بہت سی خصوصیتوں کے لحاظ سے یہ کتاب اپنا جواب نہیں رکھتی اس کے چار حصے ہیں۔

حصہ اول حضرت آدم سے لے کر حضرت موسیٰ و حضرت ہارون علیہما السلام کے مکمل حالات صفحات ۵۰۰ قیمت مجلد ۳ روپے ۱۲ آنہ (للعہ)

حصہ دوم حضرت یوشع علیہ السلام کے حالات سے لے کر حضرت یحییٰ علیہ السلام کے حالات تک، صفحات ۰۰ ۳ قیمت مجلد چار روپے۔ للعہ

حصہ سوم دیگر انبیاء علیہم السلام کے حالات کے علاوہ اصحاب الجنہ، مومن و کافر، اصحاب القریہ، حضرت لقمان، اصحاب سبت، اصحاب الرس، بیت المقدس اور یہود، اصحاب الکہف والرقیم، سبا اور سیل عرم، اصحاب الاخدود یا قوم تبع اور اصحاب الفیل کی تشریح بھی ہے، صفحات ۰۰ ۳ قیمت مجلد پانچ روپے (صہ)

حصہ چہارم حضرت عیسیٰ علیہ السلام کے حالات اور حضرت خاتم انبیاء محمد رسول اللہ صلی اللہ علیہ وسلم کی بعثت پاک اور دعوت حق کا مکمل داستانیں ہے۔ مع دیگر ضروری حالات و واقعات درج ہیں صفحات ۔۔ قیمت مجلد [illegible]

نبی عربی صلی اللہ علیہ وسلم یہ تاریخ ملت کا پہلا حصہ ہے جس میں نبی کریم کے تمام حالات زندگی کو تحقیق جامعیت اور اختصار کے ساتھ بیان کیا گیا ہے یہ کتاب طالب علموں، کورسوں اور عام مسلمانوں کے لئے بہت مفید ہے کاغذ لکھائی، چھپائی بہت عمدہ اور صاف ۲۹۰ صفحات، قیمت ایک روپیہ بارہ آنے۔

خلافت راشدہ یہ تاریخ ملت کا دوسرا حصہ ہے جس میں خلفائے راشدین رضوان اللہ علیہم کے تمام واقعات مستند تاریخوں سے یکجا جمع کر دیئے ہیں ہر مسلمان مرد و عورت کو یہ کتاب ضرور پڑھنی چاہیے۔ کاغذ، لکھائی، چھپائی بہت عمدہ اور صاف صفحات ۴۳۲ قیمت مجلد تین روپے بارہ آنے (للعہ)

خلافت بنی امیہ یہ تاریخ ملت کا تیسرا حصہ ہے جس میں خلفائے بنی امیہ کے حالات عربی تاریخوں سے جمع کئے گئے ہیں ہر خلیفہ کے دور حکومت اور اس کی خصوصیت پر بھی تبصرہ کیا گیا ہے زبان نہایت سلیس اور آسان ہے اسکول اور کالج کے طلبا خصوصیت کے ساتھ مطالعہ کریں۔ کاغذ، لکھائی، چھپائی عمدہ صفحات ۳۴۰ قیمت [illegible]

نوٹ:۔ مبلغ پانچ روپے یا اس سے زیادہ کی کتابیں خرید کرنے والے صاحبان کی خدمت میں چار رسالے (۱) پاکستان کیا ہے (۲) لیگ کیا ہے (۳) مسٹر جناح کا پر اسرار معمہ (۴) شریعت بل اور لیگ (۵) شریف مورخ اور لیگ (۶) لیگ کی غلطیاں، مفت پیش کئے جائیں گے۔

ملنے کا پتہ

منیجر الجمعیۃ بک ڈپو گلی قاسم جان دہلی

گاندھی جی کے قتل کے مقدمے کے ابتدائی انتظامات مکمل ہو گئے

مقدمہ کی باقاعدہ سماعت ۲۲ رجون سے شروع ہو جائیگی

نئی دہلی ۱۵ رجون۔ ناتھورام ونائک گوڈسے گاندھی جی کے مبینہ قاتل اور مسٹر ساورکر اور سات دوسرے اشخاص کا مقدمہ جس کی سماعت کے لئے آج کی تاریخ مقرر کی گئی تھی۔ آج لال قلعہ میں اسپیشل جج مسٹر آتما چرن کی عدالت میں شروع ہوا۔ وکلاء صفائی کی طرف سے جو نکات پیش کئے گئے ان کا جواب دیا گیا۔ صفائی کے بڑے وکیل مسٹر بھوپٹکر نے عدالت کو بتایا کہ تمام ملزموں کی صفائی پیش کرنے کا انتظام کر لیا گیا ہے۔ آپ نے یہ بھی کہا کہ سب وکیل ۲۲ رجون کو عدالت میں حاضر ہوں گے۔ معلوم ہوا ہے کہ مسٹر ڈی۔ وی اوک گوڈسے کی طرف سے اور مسٹر [illegible] کے بھائی گوپال گوڈسے کی طرف سے پیش ہوں گے۔

دوسرا سوال گواہان استغاثہ کی شہادتوں کی نقلیں بہم پہنچانے سے متعلق تھا۔ کسی قدر بحث کے بعد جج نے سات ملزمان کو نقلیں بہم پہنچانے کا حکم جاری کیا وہ کو جو انگریزی نہیں جانتے کا بیان دینے کی ضرورت نہیں سمجھی گئی۔

عدالت کے اوقات کے متعلق مسٹر بھوپٹکر کے استفسار پر جج نے اپنی اس تجویز کا اعادہ کیا کہ پہلے دن دس بجے ہی اجلاس شروع ہو گا۔ اس وقت دیکھا جائے گا کہ اوقات میں کسی تبدیلی کی ضرورت ہے۔

مسٹر بھوپٹکر نے درخواست کی کہ عدالت کا اجلاس ہفتے میں پانچ دن ہونا چاہئے۔ مسٹر دفتری نے استغاثہ کی طرف سے درخواست کی حمایت کی۔ لیکن جج نے کوئی آخری فیصلہ نہیں دیا۔ اور وکیل استغاثہ کی تجویز پر فیصلہ کیا گیا کہ پہلے ہفتہ میں اجلاس صرف پانچ دن رہے گا۔ بعد از اں کام کی رفتار کے مطابق فیصلہ کر دیا جائے گا۔ مسٹر بھوپٹکر کی اگلی درخواست یہ تھی کہ ملزمان کو اجازت ہونی چاہئے کہ دوران میں نوٹ لینے کی اجازت ہونی چاہئے اور اس مقصد کے لئے انہیں لکھنے کا سامان ملنا چاہئے۔ جج نے فیصلہ دیا کہ چونکہ انہوں نے کارروائی کے سارٹ ہینڈ نوٹ لینے کے لئے اسمبلی کے ایک رپورٹر کی خدمات حاصل کی ہیں۔ چنانچہ اس کی رپورٹ کی نقلیں ملزمان کو دی جائیں گی۔ عدالت میں ملزمان سے مشورہ کرنے کے سوال پر جج نے فیصلہ دیا کہ وکیل صفائی عدالت کی توجہ دلا کر ہی اپنے موکلوں سے بات کر سکتے ہیں۔ مسٹر ساورکر کی طرف سے مسٹر بھوپٹکر نے حفاظت کا سوال اٹھایا اور تجویز کیا کہ جج کو حکم دینا چاہئے کہ پولیس ملزمان سے الگ رہے۔ جج نے واضح کر دیا کہ ملزمان عدالتی حراست میں ہوتے ہوئے بھی جیل میں رکھے جا سکتے ہیں۔ اگر صفائی کو پولیس کی طرف سے دباؤ کا اندیشہ ہو تو انہیں چاہئے کہ چیف کمشنر کو قواعد قید خانہ جات کی خلاف ورزی کی طرف توجہ دلائی جائے۔

جج نے وکیل صفائی کو مطلع کیا کہ استغاثہ کی شہادتوں سے متعلق دستاویزات ابھی کمشنر کو نہیں پہنچی ہیں۔ جج نے ملزمان کو بتایا کہ انہوں نے جو درخواست پولیس کو ان کی نقدی وغیرہ کے بارے میں دی ہے اس کی ہدایت کی ہے۔ وہ بورڈ ضروری کارروائی کریں گے۔

اس کے بعد عدالت ۲۲ رجون صبح دس بجے تک کے لئے ملتوی ہو گئی جب مقدمہ کی باقاعدہ سماعت شروع ہو گی۔

گاندھی جی کے یادگاری ٹکٹ

بمبئی ۱۵ رجون۔ ایک اطلاع میں بتایا گیا ہے کہ مہاتما گاندھی کی یادگار کے [illegible] بمبئی پہنچ گئے ہیں۔ یہ ٹکٹ سوئزرلینڈ میں [illegible] ہیں اور آزادی کی پہلی سالگرہ [illegible] کو عوام کو فروخت کئے جائیں گے۔

مصر سے روئی کی خریداری

نئی دہلی ۱۵ رجون۔ حکومت ہند نے روئی کی خریداری کے لئے مصر کو ایک وفد بھیجنے کا فیصلہ کیا ہے۔ روئی کے بدلے پٹ سن، چائے اور دیگر ہندی پیداوار مہیا کی جائے گی۔ یہ وفد مسٹر کنور ابھائی، لال بھائی، مسٹر کے بی پٹیل، این ایل کنوریا اور ڈی بی سی گھوش پر مشتمل ہو گا۔ مسٹر ٹی بی براٹ اس کے سکریٹری ہوں گے۔ یہ وفد ۱۶ رجون کو بمبئی سے قاہرہ روانہ ہو جائے گا۔

پنجاب ہندو مہاسبھا کا باغیانہ فیصلہ

لدھیانہ ۱۵ رجون۔ صوبہ کی ہندو مہاسبھا کی مجلس عاملہ نے آل انڈیا ہندو مہاسبھا کے اس فیصلہ کو تسلیم کرنے سے انکار کر دیا ہے کہ سیاسیات میں حصہ نہ لیا جائے۔ اجلاس میں حکومت ہند کی اس پالیسی پر بھی سخت تنقید کی گئی کہ وہ حیدرآباد کے معاملہ میں نرمی سے کام لے رہی ہے اور فوراً اس پالیسی کو بدل دینے کا مطالبہ کیا گیا۔ ہم تو سیاسیات میں حصہ لیں گے۔

ہندوستان اور سلطنت برطانیہ کا فیصلہ اکتوبر میں ہو گا

دہلی ۱۴ رجون۔ معلوم ہوا ہے کہ ہندوستان کے سلطنت برطانیہ میں شامل رہنے یا نہ رہنے کا فیصلہ پنڈت جواہر لال نہرو کے لندن سے واپس آنے کے بعد ہو گا۔ صدر دستور ساز اسمبلی ڈاکٹر راجندر پرشاد اس تجویز پر غور کر رہے ہیں کہ دستور ساز اسمبلی کا اجلاس جو جولائی کے تیسرے ہفتہ میں ہونیوالا تھا۔ نومبر میں پنڈت جواہر لال نہرو کے لندن سے واپس آنے کے بعد تک کے لئے ملتوی کر دیا جائے۔

لال کنواں کانگریس کمیٹی کا انتخاب

دہلی ۱۵ رجون۔ وارڈ کانگریس کمیٹی لال کنواں کی مجلس منتظمہ کا ایک جلسہ بتاریخ [illegible] منعقد ہوا جس میں مندرجہ ذیل عہدیداروں کا انتخاب عمل میں آیا۔

(۱) مولانا فقیہ الدین صاحب۔ صدر

(۲) حکیم سید جمیل الدین قادری صاحب نائب صدر

(۳) شوکت اللہ خاں بی اے۔ جنرل سکریٹری

(۴) ڈاکٹر پی۔ این سہگل۔ جوائنٹ سکریٹری

(۵) شیخ جمیل الدین صاحب خزانچی۔

سنگھیوں کی رہائی!

بمبئی ۱۵ رجون۔ معلوم ہوا ہے کہ یروڈا سنٹرل جیل سے چار سنگھیوں کو رہا کر دیا گیا ہے۔ نیز ان کو یہ حکم بھی دیا گیا ہے کہ وہ فوراً صوبہ بمبئی کو چھوڑ کر چلے جائیں۔ کہا جاتا ہے کہ یہ لوگ [illegible] سے اسی جیل میں نظر بند تھے۔ جیل کے تمام سنگھی قیدیوں کی تعداد ۳۰ تھی رہا کر دیا گیا ہے۔ یہ لوگ [illegible] تھے۔

بارہ ہزار سے زیادہ مغویہ عورتیں ہند اور پاکستان میں برآمد کی گئیں

دہلی ۱۵ رجون۔ ایک پریس نوٹ میں بتایا گیا ہے کہ ۳۱ رمئی تک ۱۲۰۱۳ مغویہ عورتوں کو دونوں ملکوں یعنی ہندوستان اور پاکستان میں برآمد کیا گیا۔ ہندوستان میں ۷۰۵۳ مغویہ مسلم عورتیں برآمد ہوئیں۔ اور پاکستان میں ۴۹۶۰ مغویہ غیر مسلم عورتیں برآمد کی گئیں۔

بقائے امن کیلئے پولیس کی کوشش

دہلی ۱۵ رجون۔ مقامی حکومت کے ایک ترجمان نے بتایا کہ اب حفاظتی انتظامات مکمل ہو گئے ہیں۔ تمام پولیس ڈیوٹی پر لگا دی گئی ہے اور مختلف مقامات پر فوجیں تیار کھڑی ہیں۔ دہلی ایریا کے کمانڈر میجر جنرل تارا سنگھ اور انسپکٹر پولیس مسٹر ایس آر چودھری انسپکٹر جنرل پولیس نے کل شہر کا دورہ کیا اور حفاظتی انتظامات کا معائنہ کیا۔ آج فوجیں پھر فلیگ مارچ کریں گی۔ کل پنجاب پبلک سیفٹی ایکٹ کے ماتحت ۱۷ گرفتاریاں عمل میں آئیں۔ انسداد ہند گرفتاریوں سے بچنے کے لئے چیف کمشنر نے علاقائی مجسٹریٹوں کو ہدایت کی ہے کہ وہ گرفتاریاں کرنے سے پہلے ایسی فہرستوں پر نظر ثانی کر لیں۔ قیام امن کے لئے مزید امداد کی خاطر دہلی کانگریس کمیٹی، سوشلسٹ پارٹی اور جمعیت علماء نے لٹکر شانتی دل قائم کیا ہے اور دہلی کے مختلف علاقوں میں جلسے کرتے ہیں اس سلسلہ میں تیز باغ میں بھی ایک جلسہ ہوا جس میں [illegible] تقریریں کیں۔ اگرچہ شہر کے حالات معمول کے مطابق ہیں لیکن بعض علاقوں میں [illegible] جوش و خروش پایا جاتا ہے۔ [illegible] پناہ گزینوں نے ایک عیسائی نرس کے مکان پر زبردستی قبضہ کرنا چاہا۔ اس پر بعض مسلمان اس کی مدد کو جمع ہو گئے اور باہم جھگڑے ہوئے۔ پناہ گزینوں کی تعداد بھی بڑھنے لگی۔ پولیس اطلاع پہنچ گئی اور ان میں سے دو پناہ گزینوں اور ایک مسلمان کو گرفتار کر لیا۔ قیام امن کے لئے سوشلسٹ پارٹی اور دوسری جماعتوں نے اپیل بھی کی ہے۔

مسٹر کھوڑو کے مقدمہ کی تحقیقات خلاف قانون ہے

عدالت خاص میں سر اقبال کی قانونی موشگافیاں

کراچی ۱۵ رجون۔ معلوم ہوا ہے کہ مسٹر کھوڑو سابق وزیر اعظم سندھ کے خلاف اسپیشل ٹریبونل کے سامنے مسٹر کھوڑو کے قانونی مشیر سر اقبال احمد سابق چیف جسٹس الہ آباد ہائی کورٹ اور مسٹر پروہی نے ۳ گھنٹہ تک بحث کی۔ دوران بحث میں اس قانون یعنی آرڈیننس کی قانونی حیثیت پر اعتراض کیا جس کی رو سے مسٹر کھوڑو کے مقدمہ کی تحقیقات کا حکم دیا گیا ہے۔

مسٹر کھوڑو ریکوٹ سنا [illegible] ہے اور گی وزیر تعلیم کے الزامات میں ابھی بحث ختم ہوئی تھی کہ عدالت برخاست ہو گئی۔

سر اقبال نے اپنی بحث کو شروع کرتے ہوئے کہا کہ یہ آرڈیننس کوئی قانونی حیثیت نہیں رکھتا۔ کیونکہ حکومت سندھ کو گورنمنٹ آف انڈیا ایکٹ ۱۹۳۵ء کے مطابق یہ اختیار نہیں ہے کہ وہ اس قسم کے آرڈیننس جاری کرے۔ سر اقبال احمد نے کہا کہ یہ آرڈیننس دفعہ ۱۰۴ کے تحت نہیں [illegible]۔ اس دفعہ میں گورنر جنرل کے اختیارات کی وضاحت کی گئی ہے اور بتایا گیا ہے کہ اس قسم کے آرڈیننس کے اجراء سے قبل گورنر جنرل کی منظوری ضروری ہے۔ لیکن اس قسم کی کوئی اجازت حاصل نہیں کی گئی۔ اس کے بعد آپ نے دفعہ ۴۹ کا ذکر کرتے ہوئے کہا کہ اس دفعہ کے ماتحت کسی عدالت میں تحقیقات نہیں کی جا سکتی۔ آپ نے کہا کہ ہر وہ کام جو مسٹر کھوڑو نے وزیر اعظم کی حیثیت سے کیا ہے اس ذیل میں آتا ہے جس کی تحقیقات نہیں ہو سکتی۔ کورٹ کے ممبروں نے کہا کہ مسٹر کھوڑو نے بعض کام گورنر کے مشورہ کے بغیر کئے ہیں اس پر سر اقبال نے کہا کہ ایسی صورت میں گورنر ملوث ہو جاتے ہیں کیونکہ جو کچھ کیا گیا ہے وہ گورنر کے نام سے کیا گیا ہے۔ گورنر سے مشورہ کیا گیا ہو یا نہ ہو۔

سانحۂ ارتحال

اطلاع موصول ہوئی ہے کہ گذشتہ منگل کے دن مولانا محمود احمد صاحب قاسمی (انچارج دفتر جمعیۃ علماء ہند) کی خوشدامن صاحبہ اس دار فانی سے انتقال فرما گئیں۔ انا للہ وانا الیہ راجعون

ادارۂ الجمعیۃ حضرت مولانا کے ساتھ اس حادثۂ جانکاہ کے لئے اظہار ہمدردی کرتا ہے اور دست بدعا ہے کہ وہ مرحومہ کو جنت الفردوس میں داخل کرے۔ آمین

افغانستان کے سفیر کو دعوت

کابل ۱۰ رجون۔ کل رات ہندوستانی سفیر مسٹر کماندر روپ چند نے افغانستان کے نامزد سفیر سردار عبد الجلیل خاں عزیز کے اعزاز میں ڈنر پارٹی دی۔ اس تقریب میں امریکہ، برطانیہ، روس اور پاکستان کے سفیر وں نے شرکت کی۔ مسٹر عبد الحسین خاں عزیز بہت عنقریب ہندوستان روانہ ہو جائیں گے۔

یونان نے بلغاریہ کی تجویز مان لی

ایتھنز ۱۴ رجون۔ سیاسی تعلقات از سر نو قائم کرنے کے سلسلے میں یونان نے جو بلغاریہ کی تجویز منظور کر لی ہے۔ اس کے متعلق یہاں پر عام طور پر یہ کہا جاتا ہے کہ یہ قدم روس کی ایماء پر اٹھایا گیا ہے۔

ایک انجن پٹری سے اتر گیا

بمبئی ۱۵ رجون۔ معلوم ہوا ہے کہ پونہ اور بمبئی کے درمیان ڈاک میل کا انجن ایک سرنگ کے قریب پٹری سے اتر گیا۔ دوسری سرنگ کے قریب ریلوے لائن پر کسی خرابی کے باعث بڑے بڑے پتھر آ کر گر پڑے اور اس طرح ریل گاڑیوں کی آمد و رفت ایک وقت تک بند رہی۔

چوری کا ایک دلچسپ واقعہ

الہ آباد ریلوے پولیس نے ایک نیا تجربہ کیا۔ الہ آباد کے اسٹیشن پر ایک زنانہ ڈبے میں سے ان کو ایک ادھیڑ عورت بیہوش ملی۔ اس کا ایکس رے کرانے کے بعد یہ پتہ چلا کہ اس کی انتڑیوں میں سونے کا ایک ڈھیلا ہے۔ مزید تحقیقات پر پولیس اس نتیجہ پر پہنچی کہ اس عورت نے ایک دوسری عورت کا زیور چرایا تھا اور گرفتاری سے بچنے کے لئے اس کو نگل گئی تھی۔

آپ کے یہاں شادی ہے؟

تو ہماری خدمات حاصل کیجئے۔ دستکاری کا بہترین نمونہ چینی چائے کا سٹ مع ۲ عدد پرچ پیالہ اور ۳ عدد چمچہ چاندی کی چکدار پالش ۱۲ عدد پیتل کے بنے ہوئے صرف ۱۴ روپے میں خرچہ ڈاک ۲ روپے۔ بڑا سٹ ۱۶ روپے آٹھ آنے میں، خرچہ ڈاک ۲ روپے آٹھ آنے۔ مراد آبادی پیتل کا کٹورہ جس پر آیۃ الکرسی نقش ہے جس میں پانی پینا باعث برکت اور بیماروں کے لئے شفا ہے صرف ۲ روپے میں خرچہ ڈاک بارہ آنے۔

پتہ ذیل سے طلب فرمائیں

ڈی، بی اینڈ کو کسر ول مراد آباد یو۔پی

پنڈت نہرو کوٹھی بدل رہے ہیں

نئی دہلی ۱۵ رجون۔ معلوم ہوا ہے کہ ہند کابینہ نے اس امر کا فیصلہ کیا ہے کہ موجودہ کمانڈر انچیف کی قیام گاہ وزیر اعظم ہند کی مستقل قیام گاہ ہو گی۔ چنانچہ پنڈت نہرو اپنی موجودہ کوٹھی ۱۷ یارک روڈ سے جولائی کے پہلے ہفتہ میں اپنی نئی قیام گاہ میں چلے جائیں گے۔

مسٹر کھوڑو کی دوبارہ گرفتاری

کراچی ۱۵ رجون۔ معلوم ہوا ہے کہ سابق وزیر اعظم سندھ مسٹر کھوڑو کو ایک غیر مسلم پناہ گزین کی موٹر سائیکل پر ناجائز قبضہ کرنے کے سلسلہ میں گرفتار کر لیا گیا ہے۔ یہ قبضہ کراچی بندرگاہ کی پولیس نے کیا تھا۔ مسٹر کھوڑو کو ایڈیشنل ڈسٹرکٹ مجسٹریٹ کی عدالت میں پیش کیا گیا۔ جہاں سے ان کو دس ہزار روپیہ کی ذاتی ضمانت پر رہا کر دیا گیا۔ مقدمہ کی سماعت ۱۹ رجون کو ہو گی۔

رشوت لینے کے جرم میں ایک عورت ڈاکٹر کی گرفتاری

شملہ ۱۵ رجون۔ ایک پریس نوٹ میں کہا گیا ہے کہ ضلع [illegible] کے ایک سول ہسپتال کی ایک عورت ڈاکٹر کو اس جرم میں گرفتار کر لیا گیا ہے کہ اس نے ایک مریض سے بطور رشوت کچھ رقم وصول کی۔ مریضہ کا ایک آپریشن ہونے والا تھا۔ کہا جاتا ہے کہ جب مریضہ ڈاکٹر کے پاس گئی تو ڈاکٹر نے دس روپے بطور رشوت طلب کئے۔

کراچی میں دفعہ ۱۴۴ کا نفاذ

کراچی ۱۵ رجون۔ معلوم ہوا ہے کہ ڈسٹرکٹ مجسٹریٹ کراچی نے شہر میں جلوسوں، جلسوں اور پانچ یا پانچ سے زیادہ اشخاص کے ایک جگہ جمع ہونے کی ممانعت دفعہ ۱۴۴ کے ماتحت کر دی ہے۔ معلوم ہوا ہے کہ کراچی کے حلقہ پر کراچی کے باشندوں میں کشیدگی پائی جاتی ہے۔ اس لئے یہ اقدام کیا گیا ہے۔

بمبئی کا ایک بیرسٹر گوڈسے کی طرف سے پیروی کریگا

نئی دہلی ۱۵ رجون۔ معلوم ہوا ہے کہ [illegible] ایک گوڈسے مبینہ قاتل گاندھی جی نے اپنے مقدمہ کی پیروی کے لئے بمبئی کے ایک بیرسٹر [illegible] اوک کی خدمات حاصل کر لی ہیں۔ بیرسٹر اوک آج عدالت کے سامنے پیش ہوئے۔ اور انہوں نے بتایا کہ ان کو گوڈسے کی طرف سے پیروی کرنے کے لئے مقرر کیا گیا ہے۔

تانگہ اور ٹرک کی ٹکر

[illegible] ایک تانگہ میں سوار تھے اس تانگہ سے ایک ٹرک کی ٹکر ہو جانے پر مارے گئے۔ یہ واقعہ [illegible] کے راستہ میں پیش آیا۔ ٹرک سے ٹکرا کر تانگہ الٹ گیا۔ عورت اور بچہ دب کر فوراً مر گئے۔ ٹرک ڈرائیور کو گرفتار کر لیا گیا۔

کشمیر میں جنگ کی رفتار۔ ہندی فوجوں کا کیران پر قبضہ

سری نگر ۱۵ رجون۔ [illegible] کے حوالہ سے کہا گیا ہے کہ ہندی فوجوں نے ایک اہم مقام کیران پر قبضہ کر لیا۔ اس وقت [illegible] حالات [illegible] میں مصروف ہیں کیران [illegible] ہندی فوجیں مقامی [illegible] آمد [illegible] میں ایک جگہ پر [illegible] کی [illegible] ہندی فوجیں [illegible] بار [illegible] پر قبضہ کیا۔ [illegible] فاصلہ پر [illegible] کی طرف [illegible] گیا جہاں [illegible] سے بالکل خالی کرا لیا گیا ہے۔

افغانستان نے پھر قبائلی علاقوں کا مطالبہ کر دیا

پشاور ۱۵ رجون۔ معلوم ہوا ہے کہ افغانستان کی طرف سے پھر اس مطالبہ کا اعادہ کیا گیا ہے۔ [illegible] علاقوں کی خود مختاری [illegible] کہ افغانستان پاکستان [illegible] ہے۔ حال ہی میں [illegible] اور قندھار کے لئے اپیل کی گئی ہے [illegible] کے جہاد میں حصہ لینے پر کمر بستہ کیا گیا ہے۔ اس کا مطلب یہ سمجھا جا رہا ہے کہ [illegible] کی تحریک کے لئے آمادہ کیا جا رہا ہے۔

اتنی سی بات تھی جسے افسانہ کر دیا

دہلی ۱۵ رجون۔ ہندو ملاپ ۱۵ رجون کی اشاعت میں ایک خبر پہاڑ گنج کے متعلق شائع ہوئی ہے کہ وہاں ایک مسلمان کے گھر سے ایک ہندو مہاجر کشمیری لڑکی برآمد ہوئی۔ پہاڑ گنج میں ایسا کوئی حادثہ پیش نہیں آیا۔ معاصر نے جس واقعہ کا ذکر کیا ہے وہ شاید وہ واقعہ ہے جو مسجد کرد[illegible] میں پیش آیا۔ مگر وہ ایسا ہی واقعہ ہے جو اکثر و بیشتر ہی میں پیش آتے رہتے ہیں۔ اس کا کوئی فرقہ وارانہ تعلق نہیں ہے بلکہ وہ ان غنڈوں کا معاملہ ہے جو فاحشہ عورتوں سے پیشہ کراتے ہیں جس لڑکی کو ہندو ملاپ نے کشمیری مہاجر لڑکی بتایا ہے اس کے بیانات سے جو اس نے پولیس کو دئیے ہیں صاف ظاہر ہے کہ وہ ایک فاحشہ عورت ہے جس نے اپنے آپ کو لاہور کا بتایا اور اس کے بعد [illegible] کی سکونت بیان کی اور پھر چھ روز کے بعد [illegible] دلی کے ہاں اپنا قیام ظاہر کیا اور کہا میری [illegible] کوئی شخص ہے اس بالاخانہ پر جس نے [illegible] صادق کا بالاخانہ ظاہر کیا گیا ہے ہو [illegible] اس لڑکی نے یہ بھی بتایا کہ وہ [illegible] نام کے کسی شخص کی بیوی ہے اور اب سنا ہے کہ اس کا کوئی خاوند بھی پیدا ہو گیا ہے۔ ان سب باتوں سے اور جیف کمشنر کے دفتر کے ایک کلرک سوہن لال کی گرفتاری سے صاف ظاہر ہے کہ یہ ایک قسم کا قحبہ خانہ تھا جہاں طاقت اور اختیار کے لوگ عیاشی کرنے آتے تھے۔ اگر اس کو کسی مسلمان کا تعلق ہے تو وہ بھی ایک مسلمان کی حیثیت سے نہیں بلکہ ایک غنڈہ کی حیثیت سے ہو سکتا ہے اور ظاہر ہے کہ ایک غنڈے سے کسی شریف انسان کو کوئی ہمدردی نہیں ہو سکتی۔ ایک معمولی واقعہ کو جس کا تعلق غنڈوں سے ہو۔ ہندو مسلم رنگ دینا ایک ایسے اخبار کے لئے کسی طرح بھی موزوں نہیں ہوتا جو سوشلسٹ ہونے کا دعویٰ کرتا ہو ایسے موقعہ پر جب کہ حکومت قیام امن کے لئے جد و جہد کر رہی ہے ہمارا خیال ہے اس قسم کی رنگ آمیز خبروں سے فرقہ وارانہ امن کو سخت نقصان پہنچنے کا خوف ہے کو سوشلسٹ معاصر پوزیشن کی وضاحت کرے گا اور آئندہ ہر چھوٹے بڑے مسئلہ کو ہندو مسلم بنانے میں احتیاط سے کام لے گا۔

کشمیری گیٹ میں امن کی مہم

مورخہ ۱۲ رجون ۱۹۴۸ء کو شام کے سات بجے دفتر ضلع کانگریس کمیٹی کشمیری گیٹ میں حسب ذیل [illegible] کا ایک جلسہ زیر صدارت مولانا رفیق احمد صاحب انچارج [illegible] کمیٹی وصدر ضلع کانگریس کمیٹی منعقد ہوا جس میں پہلے مولانا صاحب نے حالات حاضرہ پر روشنی ڈالتے ہوئے امن و شانتی پر ایک موثر تقریر فرمائی اس کے بعد لالہ مکھن کشور صاحب سوشل کمشنر و لالہ ڈمبر پرشاد صاحب [illegible] نے امن و شانتی کی اہمیت پر روشنی ڈالتے ہوئے مولانا صاحب کی نیابت میں مختصر تقریریں کیں۔ مولانا صاحب کی اپیل پر امن کمیٹی اور شانتی دل کا قیام عمل میں آیا لوگوں نے بڑی گرمجوشی سے امن کی مہم کا استقبال کرتے ہوئے علاقہ میں جگہ جگہ جلسے کرنے کا فیصلہ کیا اور جلسوں کی تاریخ اور جگہ اور وقت کا پروگرام مرتب کر لیا۔ اس کے بعد جلسہ بخیر و خوبی رات کے ۹ بجے ختم ہوا۔

جنرل سکریٹری ضلع کانگریس کمیٹی

آئرلینڈ کے سابق وزیر اعظم

(مسٹر ڈی ویلرا دہلی آئے)

[illegible] ہے۔ میرے ملک کے باشندے ہندوستان کے آزاد ہونے پر بے حد مسرور ہیں۔ اپنے آئندہ سیاسی پروگرام کے بارے میں سابق وزیر اعظم نے بتایا کہ میں حزب مخالف کے لیڈر کی حیثیت سے آئرلینڈ کی تعمیر کے لئے کام کروں گا۔ مسٹر ڈی ویلرا کو ایک سپاسنامہ بھی پیش کیا گیا۔ [illegible] ایک بھاری اجتماع ہو گیا تھا۔

JABRI

تپ دق اور پرانے بخار کے لئے جبری

مریضو۔ اسہال، جھوٹ اور فوراً جبری کا استعمال کر کے دس روز میں ہی کرشمہ دیکھو ورنہ پھر وہی مثل ہو گی اب پچھتائے کیا ہوت ہے۔ جب چڑیاں چگ گئیں کھیت۔ ہندوستان کے کونہ کونہ میں بیان کیا ہے کہ اس خوفناک مرض سے جان بچانے والی اگر دوا ہے تو یقیناً وہ جبری ہے جب ہی تو لوگوں نے اس کا نام الیشودیہ [illegible] اور غذائی طاقت رکھتا ہے سب طرف سے ناامید مریضو ایک بار آزمائش کر کے دیکھ لو۔ قیمت اس طرح پر ہے جبری اسپیشل نمبر ۱ دمیروں کے لئے جس میں ساتھ ساتھ طاقت بڑھانے کے لئے قیمتی کشتہ جات سونا، موتی وغیرہ بھی پڑتے ہیں مکمل چالیس روز کا کورس معہ ۵ روپے نمونہ دس روز بیس روپے جبری نمبر ۲ جس میں قیمتی جڑی بوٹیاں ہیں مکمل کورس بیس روپے نمونہ دس روز صرف چھ روپے۔ محصول ڈاک وغیرہ علیحدہ ہے۔ آرڈر بہ حوالہ اخبار حاجیا [illegible] تار وغیرہ کے لئے صرف پتہ جبری جگادھری کافی ہے۔

ملنے کا پتہ

رائے صاحب کے ایل شرما ریس اینڈ بینکرز ۲۵۱ جگادھری ضلع انبالہ

۱۱ جون کو ہند کے طول و عرض میں بہت جوش و خروش سے یوم فلسطین منایا گیا

عبادت گاہوں میں عربوں کی کامیابی کیلئے دعائیں اور جلسے

صدر مجلس تحفظ جمعیۃ علما ہند کی تار خون کے تاروں کی بارش

سہارن پور

مدرسہ مظاہر العلوم سہارن پور میں ایک جلسہ ہوا عربوں کی ہمدردی میں ایک قرارداد منظور کی گئی اور حکومت ہند کی پالیسی پر اظہار مسرت کیا گیا

چھوچھا دہلی

جمعیۃ علماء صوبہ مالوہ کے زیر اہتمام مفتی محمد احمد صاحب صدیقی کی صدارت میں پر جوش جلسہ ہوا۔ مفتی صاحب موصوف نے ایک دل ہلا دینے والی تقریر کی۔ اور جنگ فلسطین پر روشنی ڈالی۔ آخر میں صدر مجلس تحفظ کو ایک تار دینے کی تجویز منظور کی گئی۔

فیروز آباد

[illegible]

قصبہ سرحدی

[illegible]

میرٹھ

[illegible]

دھامپور

[illegible]

امروہہ

[illegible]

مظفر نگر

[illegible]

گنگوہ

[illegible]

فیض آباد

[illegible]

بنارس

[illegible]

کلکتہ

[illegible] ... فلسطینی باشندوں کی حکومت بغیر کسی تقسیم کے تسلیم کی جائے۔

موانہ کلاں

مولانا محمد صدیق صاحب کی صدارت میں ۱۱ جون کو یوم فلسطین منایا گیا۔ یہودیوں اور امریکہ و روس کے طرز عمل کے خلاف احتجاج کیا گیا۔ اور عربوں کی کامیابی کی دعا کی گئی۔

حکومت یوپی اور ہندی

(صفحہ ۲ سے آگے)

ہٹ سے بھی دو چار ہونا پڑا۔ اور ... بدن بدن زیادہ سے زیادہ بھیانک اور خطرناک صورت اختیار کر رہی ہے۔ [illegible]

لسانی مسئلہ کی حقیقت

[illegible]

عازمین بیت اللہ کو پوری سہولت حاصل ہوگی

ایک عصرانہ کے موقع پر پروفیسر عبدالمجید کی تقریر

[illegible]

بمبئی میں اموات

دہلی میں ہیضہ کے ۱۶۲ واقعات اور اسی بیماری سے ۴۹ اموات ہوئیں۔ یہ اعداد و شمار ۱۰ اپریل سے اب تک کے ہیں۔ ... سب سے زیادہ ہیضے ... یہاں ایک خاندان کے پانچ افراد ہیضے میں مبتلا ہو کر مر گئے۔ میونسپل کمیٹی نے احتیاطی تدابیر اختیار کر رکھی ہیں۔

قبرستانوں پر ناجائز قبضہ کرنیوالوں کے خلاف کارروائی کیجائے

مختلف قبرستانوں کا دورہ کرنے کے بعد مولانا حفظ الرحمن کا مطالبہ

دہلی ۱۵ جون۔ حضرت مولانا حفظ الرحمن صاحب ناظم اعلیٰ جمعیۃ علما ہند نے مندرجہ ذیل بیان دیا ہے:

میں نے جناب مسٹر مہر چند کھنہ اور ان کے ہمراہ جناب چودھری عبدالستار صاحب بھی شریک تھے دہلی کے متعدد قبرستانوں کا معائنہ کیا اور بار بار وہاں جا کر ان کا جائزہ لیا۔ چنانچہ سبزی منڈی، شیدی پورہ، قبرستان پنجابیان، قدم شریف، قدم شریف خواجہ باقی باللہ، بنی کریم، سید حسن رسول نما اور پہاڑ گنج کے چھوٹے بڑے قبرستانوں میں ان کی حالت کو تیسری بار جا کر دیکھا اور مسٹر مہر چند کھنہ [illegible]

گیا ہے اسے قطعی بند کر دینا چاہیے۔

(۳) جن لوگوں نے ناجائز طور پر قبرستانوں میں ناجائز طور پر مکان تعمیر کر لیے ہیں یا جنہوں نے قبرستانوں کی زمین کو ناجائز استعمال کر لیا ہے انہیں گرفتار کرنا یا ان کے خلاف تشدد استعمال کرنا مفید نہیں ہو سکتا۔ اس کے بجائے یہ ہونا چاہیے کہ ایک افسر مجاز تمام مقامات کا دورہ کرے [illegible]

... لوگوں کے لئے چھوڑ دیا گیا ہے اور جن لوگوں نے ناجائز طور پر مکان تعمیر کر لیے ہیں ان کی آمد و رفت کے لئے بھی راستہ چھوڑ دیا گیا ہے خاردار باڑ اس طرح لگنی چاہیے کہ قبرستان کا کوئی حصہ باہر نہ رہے اور جو راستہ آمد و رفت کے لیے چھوڑ دیا [illegible]

ٹنڈن جی پھر بولے

[illegible]

پل بنگش میں پولیس

[illegible]

مٹی کے تیل کا راشن

[illegible]

احراری کے دفتر میں

[illegible] ... استقبال محمود صاحب رئیس لکھنؤ اور سید علی صاحب پراچہ سیکرٹری بھی شامل تھے چودھری عبدالستار صاحب نے قیام امن کے سلسلہ میں چند تجویزیں پیش کیں جن کو انہوں نے بہت پسند کیا اور مجلس کی خدمات کا شکریہ ادا کیا۔ آخر میں شکریہ ادا کیا گیا۔ احرار خدام خلق دہلی

خط و کتابت کرتے وقت خریداری نمبر ضرور لکھیے

دارالسلطنت

۱۵ جون

سزائے موت

امر مبارج سنگھ ایڈیشنل سیشن جج نے نور الحق اور محمد رسول کو سزائے موت کا حکم سنا دیا۔ ان پر کرتار سنگھ نامی ایک شخص کو چاقو مار کر ہلاک کرنے کا الزام تھا۔ استغاثہ کی طرف سے کہا گیا کہ ستمبر کے فسادات میں جب کرتار سنگھ پھاٹک حبش خاں کے پاس سے گذر رہا تھا تو ان دونوں نے اس پر چاقو سے حملہ کر دیا۔ اور وہ وہیں مر گیا۔ محمد ذاکر نامی ایک کانسٹیبل جو اس وقت وہاں موجود تھا۔ اس نے ان دونوں پر گولیاں چلائیں جس سے وہ زخمی ہو گئے۔ اس وقت وہ بھاگ نکلے تھے لیکن بعد میں گرفتار کر لیے گئے تھے۔

سپرنٹنڈنٹ پولیس کو اعزاز

دہلی کے سپرنٹنڈنٹ پولیس پنڈت جگن ناتھ کو ان کی خدمات کے سلسلہ میں انڈین پولیس میڈل عطا کیا گیا ہے۔

پناہ گزینوں کیلئے مکانات

اتوار کو اعلیٰ حضرت اتیا وہادے نے کلکتی دروازے کیمپ میں پناہ گزینوں کے لئے نئے بنے ہوئے گھروں کا افتتاح کیا۔ اس موقعہ پر ڈپٹی کمشنر مسٹر سیٹھ، مسز کرپلانی اور دیوان چمن لال گاندھی بھی موجود تھے۔

میر مشتاق احمد کی بھوک ہڑتال

میر مشتاق احمد صدر ریلوے قلی یونین اگر ریلوے کے عہدیداروں نے قلیوں کے جائز مطالبات کو تسلیم نہ کیا تو ۲۰ جون سے بھوک ہڑتال کر دیں گے۔

ایک فقیر کی لاش ملی

نئی دہلی کے بڑے ڈاکخانہ کے پاس ایک فقیر کی لاش ملی۔ یہ فقیر غالباً لو لگنے سے مر گیا تھا۔

دو لاکھ روپے کا کپڑا برآمد

سوتی کپڑے کی ستر گانٹھیں جن کی قیمت دو لاکھ روپے ہے۔ کل جمنا کے پل پر یوپی سے دہلی لاتی ہوئی پکڑی گئیں۔ اس کپڑے کے درآمد کرنے والوں کا ارادہ اسے یہاں سے پاکستان بھیجنے کا تھا۔ اس سلسلہ میں چار گرفتاریاں عمل میں آئی ہیں۔

... جنگ آزادی میں انجام دی ہیں۔

اس موقع پر جو لوگ موجود تھے ان میں قابل ذکر ایران، نیپال کے ہند میں مقیم سفرا اور مسٹر رندھاوا ڈپٹی کمشنر دہلی ہیں۔

الجمعیۃ بکڈپو کی کتابیں

قصص القرآن

مؤلفہ حضرت مولانا حفظ الرحمن صاحب ناظم جمعیۃ علما ہند یہ کتاب پیغمبروں کی سوانح حیات کے ساتھ ساتھ قرآن مجید کے سب سے بڑے حصہ کی مستند تفسیر بھی ہے اس کتاب میں پیغمبروں اور قصّوں کا عظیم الشان دفتر جمع کر دیا گیا ہے مضامین کی ترتیب، واقعات کی تحقیق، انداز تذکیر و موعظت اور بہت سی خصوصیتوں کے لحاظ سے یہ کتاب اپنا جواب نہیں رکھتی اس کے چار حصے ہیں۔

حصہ اول حضرت آدم سے لے کر حضرت موسیٰ و حضرت ہارون علیہما السلام کے مکمل حالات صفحات ۵۰۰ قیمت مجلد ۳ روپے (۳ روپے ۱۲ آنے)

حصہ دوم حضرت یوشع علیہ السلام کے حالات سے لے کر حضرت یحییٰ علیہ السلام کے حالات تک، صفحات ۳۰۰ قیمت مجلد چار روپے۔

حصہ سوم دیگر انبیاء علیہم السلام کے حالات کے علاوہ اصحاب الجنۃ، مومن و کافر، اصحاب القریہ، حضرت لقمان، اصحاب سبت، اصحاب الرس، بیت المقدس اور یہود، اصحاب الکہف والرقیم، سبا اور سیل عرم، اصحاب الاخدود، قوم تبع اور اصحاب الفیل کی تشریح کی ہے، صفحات ۴۰۰ قیمت مجلد پانچ روپے (۵ روپے)

حصہ چہارم حضرت عیسیٰ علیہ السلام کے حالات اور حضرت خاتم انبیاء محمد رسول اللہ صلی اللہ علیہ وسلم کی بعثت پاک اور دعوت حق کا مکمل و مستند بیان ہے۔ مع دیگر ضروری حالات و واقعات درج ہیں صفحات ۔۔۔ قیمت مجلد [illegible]

نبی عربی صلی اللہ علیہ وسلم

یہ تاریخ ملت کا پہلا حصہ ہے جس میں نبی کریم کے تمام حالات زندگی کو تحقیق جامعیت اور اختصار کے ساتھ بیان کیا گیا ہے یہ کتاب طالب علموں، عورتوں اور عام مسلمانوں کے لئے بہت مفید ہے کاغذ لکھائی چھپائی بہت عمدہ اور صاف ۱۶۰ صفحات، قیمت ایک روپیہ بارہ آنے۔

خلافت راشدہ

یہ تاریخ ملت کا دوسرا حصہ ہے جس میں خلفائے راشدین رضوان اللہ علیہم کے تمام واقعات مستند تاریخوں سے یکجا جمع کر دیئے ہیں ہر مسلمان مرد و عورت کو یہ کتاب ضرور پڑھنی چاہیے۔ کاغذ، لکھائی، چھپائی بہت عمدہ اور صاف صفحات ۳۳۳ قیمت مجلد تین روپے بارہ آنے (۱۲/۳ روپے)

خلافت بنی امیہ

یہ تاریخ ملت کا تیسرا حصہ ہے جس میں خلفائے بنی امیہ کے حالات عربی تاریخوں سے جمع کئے گئے ہیں ہر خلیفہ کے عہد حکومت اور اس کی خصوصیت پر بھی تبصرہ کیا گیا ہے زبان نہایت سلیس اور آسان ہے [illegible] خصوصیت کے ساتھ مطالعہ کریں۔ کاغذ، لکھائی، چھپائی عمدہ صفحات ۳۰۰ قیمت [illegible]

نوٹ: مبلغ پانچ روپے یا اس سے زیادہ کی کتابیں طلب کرنے والے صاحبان کی خدمت میں چھوٹے رسالے ۱ پاکستان کیا ہے ۲ لیگ کیا ہے ۳ مسٹر جناح کا پر اسرار معمہ ۴ شریعت اور لیگ ۵ معراج اور لیگ ۶ لیگ کی غلطیاں، مفت پیش کئے جائیں گے۔

ملنے کا پتہ

منیجر الجمعیۃ بک ڈپو گلی قاسم جان دہلی

گاندھی جی کے قتل کے مقدمے کے ابتدائی انتظامات مکمل ہو گئے

مقدمہ کی باقاعدہ سماعت ۲۲ جون سے شروع ہو جائیگی

نئی دہلی - ۱۵ جون - ناتھو رام ونائک گوڈسے گاندھی جی کے مبینہ قاتل اور دوسرے آٹھ ملزموں کا مقدمہ جس کی سماعت کے لئے آج کی تاریخ مقرر کی گئی تھی - لال قلعہ میں اسپیشل جج مسٹر آتما چرن کی عدالت میں شروع ہوا - وکلاء صفائی کی طرف سے جو نکات پیش کئے گئے ان کا جواب دیا گیا - صفائی کے بڑے وکیل مسٹر پی ایل بنرجی نے عدالت کو بتایا کہ تمام ملزموں کی صفائی پیش کرنے کا انتظام کر لیا گیا ہے - آپ نے یہ بھی کہا کہ سب وکیل ۲۲ جون کو عدالت میں حاضر ہوں گے - معلوم ہوا ہے کہ مسٹر ڈی - وی اوک گوڈسے کی طرف سے اور مسٹر [illegible] ان کے بھائی گوپال گوڈسے کی طرف سے پیش ہوں گے -

دوسرا سوال فریق استغاثہ کی شہادتوں کی نقلیں ملزم کو پہنچانے کے متعلق تھا - کسی قدر بحث کے بعد جج نے سات فریقوں کو نقلیں بہم پہنچانے کا حکم جاری کیا - وہ کم جو انگریزی نہیں جانتے ان کو بیان دینے کی ضرورت نہیں سمجھی گئی -

عدالت کے اوقات کے متعلق مسٹر بیرو کے استفسار پر جج نے یہی اس تجویز کا اعادہ کیا کہ پہلے دن دس بجے ہی اجلاس شروع ہی ہوگا - اس وقت دیکھا جائے گا [illegible]

[illegible]

اس کے بعد عدالت ۲۲ جون صبح دس بجے تک کے لئے ملتوی ہو گئی جب مقدمہ کی باقاعدہ سماعت شروع ہوگی۔

گاندھی جی کے یادگاری ٹکٹ

بمبئی ۱۵ جون - ایک اطلاع میں بتایا گیا ہے کہ مہاتما گاندھی کی یادگار کے ۵۰ لاکھ ٹکٹ جو بمبئی پہنچ گئے ہیں - یہ ٹکٹ سوئٹزرلینڈ میں طبع ہوئے ہیں اور آزادی کی پہلی سالگرہ کے موقعہ پر عوام کو فروخت کئے جائیں گے -

مصر سے روئی کی خریداری

نئی دہلی ۱۵ جون - حکومت ہند نے روئی کی خریداری کے لئے مصر کو ایک وفد بھیجنے کا فیصلہ کیا ہے - روئی کے بدلے پٹ سن چائے اور دیگر ہندی پیداوار مہیا کی جائیگی - یہ وفد مسٹر کنور لال بھائی مسٹر ڈی پٹیل این ایل کنور یا اور ڈی پی سی گھوش پر مشتمل ہوگا - مسٹر جی پی برات اس کے سکریٹری ہوں گے - یہ وفد ۱۷ جون کو بمبئی سے قاہرہ روانہ ہو جائے گا۔

پنجاب ہندو مہاسبھا کا باغیانہ فیصلہ

لدھیانہ ۱۵ جون - صوبہ کی ہندو مہاسبھا کی مجلس عاملہ نے آل انڈیا ہندو مہاسبھا کے اس فیصلہ کو تسلیم کرنے سے انکار کر دیا ہے کہ سیاسیات میں حصہ لیا جائے - اجلاس میں حکومت ہند کی اس پالیسی پر بھی سخت تنقید کی گئی کہ وہ حیدرآباد کے معاملہ میں نرمی سے کام لے رہی ہے اور فوراً اس پالیسی کو بدل دینے کا مطالبہ کیا گیا - ہم تو سیاسیات میں حصہ لیں گے -

ہندوستان اور سلطنت برطانیہ کا فیصلہ
اکتوبر میں ہوگا

دہلی ۱۷ جون - معلوم ہوا ہے کہ ہندوستان کے سلطنت برطانیہ میں شامل رہنے یا نہ رہنے کا فیصلہ پنڈت جواہر لال نہرو کے لندن سے واپس آنے کے بعد ہوگا - دستور ساز اسمبلی ڈاکٹر راجندر پرشاد اس تجویز پر غور کر رہے ہیں کہ دستور ساز اسمبلی کا اجلاس جو جولائی کے تیسرے ہفتہ میں ہونیوالا تھا - نومبر میں پنڈت جواہر لال نہرو کے لندن سے واپس آنے کے بعد تک کے لئے ملتوی کر دیا جائے -

لال کنواں کانگریس کمیٹی کا انتخاب

دہلی ۱۵ جون - وارڈ کانگریس کمیٹی لال کنواں کی مجلس منتظمہ کا ایک جلسہ بتاریخ ۱۰ جون منعقد ہوا جس میں حسب ذیل عہدیداروں کا انتخاب عمل میں آیا

(۱) مولانا فقیہ الدین صاحب - صدر
(۲) حکیم سید جمیل الدین قادری صاحب نائب صدر
(۳) شوکت اللہ خاں بی اے - جنرل سکریٹری
(۴) ڈاکٹر پی - این سیٹھ بی اے - جوائنٹ سکریٹری
(۵) شیخ جمیل الدین صاحب خزانچی -

سنگھیوں کی رہائی!

بمبئی ۱۵ جون - معلوم ہوا ہے کہ یروڈا سنٹرل جیل سے چار سنگھیوں کو رہا کر دیا گیا ہے - نیز ان کو یہ حکم بھی دیا گیا ہے کہ وہ فوراً صوبہ بمبئی کو چھوڑ کر چلے جائیں - کہا جاتا ہے کہ یہ لوگ نظربندی کے [illegible] اس جیل میں نظربند تھے - جیل کے تمام سنگھی قیدیوں کی تعداد ۳۵ تھی رہا کر دیا گیا ہے - یہ لوگ آخری تھے -

بارہ ہزار سے زیادہ مغویہ عورتیں
ہند اور پاکستان میں برآمد کی گئیں

دہلی ۱۵ جون - ایک پریس نوٹ میں بتایا گیا ہے کہ ۳۰ جون تک ۱۲۰۵۲ مغویہ عورتوں کو دونوں ملکوں یعنی ہندوستان اور پاکستان میں برآمد کیا گیا - ہندوستان میں ۵۰۳۰ مغویہ مسلم عورتیں برآمد ہوئیں - اور پاکستان میں ۷۰۲۲ مغویہ غیر مسلم عورتیں برآمد کی گئیں -

بقاء امن کیلئے پولیس کی کوشش

دہلی ۱۵ جون مقامی حکومت کے ایک ترجمان نے بتایا کہ اب حفاظتی انتظامات مکمل ہو گئے ہیں - تمام پولیس ڈیوٹی پر لگادی گئی ہے اور مختلف مقامات پر پولیس تیار کھڑی ہے - دہلی ایریا کے کمانڈر میجر جنرل تارا سنگھ اور انسپکٹر جنرل پولیس مسٹر ایس آر چودھری انسپکٹر جنرل پولیس نے کل شہر کا دورہ کیا اور حفاظتی انتظامات کا معائنہ کیا - آج فوجیں پھر فلیگ مارچ کریں گی - کل پنجاب پبلک سیفٹی ایکٹ کے ماتحت ۱۷ گرفتاریاں عمل میں آئیں - انسداد مزید گرفتاریوں سے بچنے کے لئے چیف کمشنر نے علاقائی مجسٹریٹوں کو ہدایت کی ہے کہ وہ گرفتاریاں کرنے سے پہلے ایسی فہرستوں پر نظرثانی کر لیں - قیام امن کے لئے مزید امداد کی خاطر دہلی کانگریس کمیٹی سوشلسٹ پارٹی اور جمعیت علماء نے مل کر شانتی دل قائم کیا ہے اور دہلی کے مختلف علاقوں میں جلسے کر رہے ہیں [illegible]

مسٹر کھوڑو کا مقدمہ

مسٹر کھوڑو کے مقدمہ کی تحقیقات خلاف قانون ہے

عدالت خاص میں سر اقبال کی قانونی موشگافیاں

کراچی ۱۵ جون معلوم ہوا ہے کہ مسٹر کھوڑو سابق وزیر اعظم سندھ کے علاوہ میں اسپیشل ٹریبونل میں مسٹر کھوڑو کے قانونی مشیر سر اقبال احمد سابق چیف جسٹس الہ آباد ہائی کورٹ اور مسٹر پرودی نے [illegible] بحث کی - دوران بحث میں اس قانون آرڈیننس کی قانونی حیثیت پر اعتراض کیا جس کی رو سے مسٹر کھوڑو کے مقدمہ کی تحقیقات کا حکم دیا گیا -

مسٹر کھوڑو پر کرپشن [illegible] اور بدعنوانی کے الزامات ہیں ابھی بحث ختم ہوئی تھی کہ عدالت برخاست ہو گئی -

سر اقبال نے اپنی بحث کو شروع کرتے ہوئے کہا کہ یہ آرڈیننس کوئی قانونی حیثیت نہیں رکھتا - کیونکہ حکومت سندھ کو گورنمنٹ آف انڈیا ایکٹ ۱۹۳۵ء کے مطابق یہ اختیار نہیں ہے کہ وہ اس قسم کے آرڈیننس جاری کرے - سر اقبال احمد نے کہا کہ یہ آرڈیننس دفعہ ۸۸ کے تحت نافذ کیا - اس دفعہ میں گورنر جنرل کے اختیارات کی وضاحت کی گئی ہے اور بتایا گیا ہے کہ اس قسم کے آرڈیننس کے اجراء سے قبل گورنر جنرل کی منظوری ضروری ہے - لیکن اس قسم کی کوئی اجازت حاصل نہیں کی گئی - اس کے بعد آپ نے دفعہ ۹۲ کا ذکر کرتے ہوئے کہا کہ اس دفعہ کے ماتحت کسی وزیر کی عدالت میں تحقیقات نہیں کی جا سکتی - آپ نے کہا کہ ہر وہ کام جو مسٹر کھوڑو نے وزیر اعظم کی حیثیت سے کیا ہے اس ذیل میں آتا ہے جس کی تحقیقات نہیں ہو سکتی - کورٹ کے ممبروں نے کہا کہ مسٹر کھوڑو نے بعض کام گورنر کے مشورہ کے بغیر کئے ہیں اس پر سر اقبال نے کہا تو ایسی صورت میں گورنر خود ملوث ہو جاتے ہیں کیونکہ جو کچھ کیا گیا ہے وہ گورنر کے نام سے کیا گیا ہے - گورنر سے مشورہ کیا گیا ہو یا نہ ہو -

سانحۂ ارتحال

اطلاع موصول ہوئی ہے کہ گذشتہ منگل کے دن مولانا محمد وحید احمد صاحب قاسمی انچارج دفتر جمعیۃ علماء ہند کی خوشدامن صاحبہ اس دارفانی سے انتقال فرما گئیں - انا للہ وانا الیہ راجعون

ادارۂ الجمعیۃ حضرت مولانا کے ساتھ اس حادثہ جانکاہ کے لئے اظہار ہمدردی کرتا ہے اور دست بدعا ہے کہ وہ مرحومہ کو جنت الفردوس میں داخل کرے - آمین

پنڈت نہرو کوٹھی بدل رہے ہیں

نئی دہلی ۱۵ جون - معلوم ہوا ہے کہ ہند کا بیت المال ارکو فیصلہ کیا ہے کہ موجودہ کمانڈر انچیف کی قیام گاہ وزیر اعظم ہند کی مستقل قیام گاہ ہوگی - چنانچہ پنڈت نہرو اپنی موجودہ کوٹھی ۱۷ یارک روڈ سے جولائی کے پہلے ہفتہ میں اپنی نئی قیام گاہ میں چلے جائیں گے

مسٹر کھوڑو کی دوبارہ گرفتاری

کراچی ۱۵ جون - معلوم ہوا ہے کہ سابق وزیر اعظم سندھ مسٹر کھوڑو کو ایک غیر مسلم پناہ گزین کی موٹر سائیکل پر ناجائز قبضہ کرنے کے سلسلہ میں گرفتار کر لیا گیا ہے - یہ قبضہ کراچی بندرگاہ کی پولیس نے کیا تھا - مسٹر کھوڑو کو ایڈیشنل ڈسٹرکٹ مجسٹریٹ کی عدالت میں پیش کیا گیا - جہاں سے ان کو دس ہزار روپیہ کی ذاتی ضمانت پر رہا کر دیا گیا - مقدمہ کی سماعت ۲۰ جون کو ہوگی -

افغانستان کے سفیر کو دعوت

کابل ۱۵ جون - کل رات ہندوستانی سفیر جنگ کمانڈر روپ چند نے افغانستان کے نامزد سفیر سردار نجیب اللہ خاں سفیر کے اعزاز میں ڈنر پارٹی دی - اس تقریب میں انگلینڈ برطانیہ [illegible] کے سفیر ہائی کمشنر کی مسٹر عبدالحسین خاں [illegible] عنقریب ہندوستان روانہ ہو جائیں گے -

رشوت لینے کے جرم میں
ایک عورت ڈاکٹر کی گرفتاری

شملہ ۱۵ جون - ایک پریس نوٹ میں کہا گیا ہے کہ ضلع رہتک کے ایک سول ہسپتال کی ایک عورت ڈاکٹر کو اس جرم میں گرفتار کر لیا گیا ہے کہ اس نے ایک مریض سے بطور رشوت کچھ رقم وصول کی - مریض کو فوراً آپریشن ہونے والا تھا - کہا جاتا ہے کہ جب مریض ڈاکٹر کے پاس گیا تو ڈاکٹر نے کورس کے تیس روپے بطور رشوت طلب کئے -

یونان نے بلغاریہ کی تجویز مان لی

ایتھنز - ۱۴ جون - سیاسی تعلقات از سر نو قائم کرنے کے سلسلے میں یونان نے جو بلغاریہ کی تجویز منظور کر لی ہے - اس کے متعلق بیان میں عام طور پر یہ کہا جا رہا ہے کہ یہ قدم روس کی ایما پر اٹھایا گیا ہے -

کراچی میں دفعہ ۱۴۴ کا نفاذ

کراچی ۱۵ جون - معلوم ہوا ہے کہ ڈسٹرکٹ مجسٹریٹ کراچی نے شہر میں جلوس - جلسوں اور پانچ یا پانچ سے زیادہ اشخاص کے ایک جگہ جمع ہونے کی ممانعت دفعہ ۱۴۴ کے تحت کر دی ہے - معلوم ہوا ہے کہ کراچی کے مسئلہ پر کراچی کے باشندوں میں کشیدگی پائی جاتی ہے - اس لئے یہ اقدام کیا گیا ہے -

ایک انجن پٹری سے اتر گیا

بمبئی ۱۵ جون - معلوم ہوا ہے کہ پونہ اور بمبئی کے درمیان مدراس میل کا انجن ایک سرنگ کے قریب پٹری سے اتر گیا - دوسری سرنگ کے قریب ریلوے لائن پر کسی خرابی کے باعث بڑے بڑے پتھر لڑھک گئے اور اس طرح ریل گاڑیوں کی آمد و رفت ایک وقت تک بند رہی -

بمبئی کا ایک بیرسٹر
گوڈسے کی طرف سے پیروی کریگا

نئی دہلی ۱۵ جون - معلوم ہوا ہے کہ ناتھو رام ونائک گوڈسے مبینہ قاتل گاندھی جی نے اپنے مقدمہ کی پیروی کے لئے بمبئی کے ایک بیرسٹر مسٹر ڈی وی اوک کی خدمات حاصل کر لی ہیں - یہ بیرسٹر آج عدالت کے سامنے پیش ہوئے اور انہوں نے بتایا کہ ان کو گوڈسے کی طرف سے پیروی کرنے کے لئے مقرر کیا گیا ہے -

چوری کا ایک دلچسپ واقعہ

کل ریلوے پولیس کو ایک نیا تجربہ ہوا دہلی کے اسٹیشن پر ایک زنانہ ڈبے میں سے ان کو ایک ادھیڑ عورت بیہوش ملی - اس کا ایکسرے کرانے کے بعد یہ پتہ چلا کہ اس کی انتڑیوں میں سونے کا ایک زیور پھنسا ہوا ہے - مزید تحقیقات پر پولیس اس نتیجہ پر پہنچی کہ اس عورت نے ایک دوسری عورت کا زیور چرایا تھا اور گرفتاری سے بچنے کے لئے اس کو نگل گئی تھی -

تانگہ اور ٹرک کی ٹکر

ایک بچہ ہلاک ایک عورت اور ایک مرد زخمی

جو ایک تانگہ میں سوار ہو رہے تھے اس تانگہ سے ایک ٹرک کی ٹکر ہونے پر مارے گئے - یہ واقعہ قرول باغ کے راستہ میں پیش آیا - ٹرک سے ٹکرا کر تانگہ الٹ گیا - عورت اور بچہ بھی گر کر فوراً مر گئے - ٹرک ڈرائیور کو گرفتار کر لیا گیا

آپکے یہاں شادی ہے؟

تو ہماری درخواست قبول کیجئے - دستکاری کا بہترین نمونہ بھی چائے کا سٹ مع ۳ عدد پیالے اور ۳ عدد پرچ چاندی کی جھلک اسپالش ۱۲ عدد پیتل کے بنے ہوئے صرف ۱۲ روپیہ میں خرچہ ڈاک ۱۰ روپیہ - بڑا سٹ ۱۶ روپیہ آٹھ آنے میں خرچہ ڈاک ۱۲ روپیہ آٹھ آنے کراچی پیتل کا کٹورہ جس پر آیۃ الکرسی نقش ہے جس میں پانی پینا باعث برکت اور بیماروں کے لئے شفا ہے صرف ۳ روپیہ میں خرچہ ڈاک بارہ آنے -

پتہ ذیل سے طلب فرمائیں

ڈی ، بی اینڈ کو کسرول مراد آباد یو - پی

کشمیر میں جنگ کی رفتار ہندی فوجوں کا کیران پر قبضہ

سری نگر ۱۵ جون - ہندی فوج کے دستہ نے ٹیٹوال سے پچیس میل دور کے فاصلہ پر جنگی نقطۂ نظر سے ایک اہم مقام کیران پر قبضہ کر لیا - [illegible]

[illegible]

افغانستان نے پھر قبائلی علاقوں کا مطالبہ کر دیا

پشاور ۱۵ جون - معلوم ہوا ہے کہ افغانستان کی طرف سے پھر یہ مطالبہ کیا گیا ہے - قبائلی علاقوں کی خود مختاری [illegible] کہ افغانستان پاکستان [illegible] - حال ہی میں کابل کی بڑی مسجد میں فلسطین کے جہاد [illegible] - اس کا مطلب یہ سمجھا جاتا ہے کہ افغانستان [illegible] کی تحریک کے لئے آمادہ کیا جا رہا ہے -

اتنی سی بات تھی جسے افسانہ کر دیا

دہلی ۱۵ جون سندے ملازم کی ۱۵ جون کی اشاعت میں ایک خبر لمبا ران کے متعلق شائع ہوئی ہے کہ وہاں ایک مسلمان کے گھر سے ایک ہندو مہاجر کشمیری لڑکی برآمد ہوئی - لمبا ران میں ایسا کوئی حادثہ پیش نہیں آیا - معاصر نے جس واقعہ کا ذکر کیا ہے وہ شاید وہ واقعہ ہے جو سید کرزن میں پیش آیا - گروہ ایسا ہی واقعہ ہے جو اکثر و بیشتر دہلی میں پیش آتے رہتے ہیں - اس کا کوئی فرقہ وارانہ تعلق نہیں ہے بلکہ وہ ان غنڈوں کا معاملہ ہے جو فاحشہ عورتوں سے پیشہ کراتے ہیں جس لڑکی کو سندے ملازم نے کشمیری مہاجر لڑکی بتایا ہے اس کے بیانات سے جو اس نے پولیس کو دئے ہیں صاف ظاہر ہے کہ وہ ایک فاحشہ عورت ہے پہلے اس نے اپنے آپ کو لاہور کا بتایا اور اس کے بعد شکروڑ کی سکونت بیان کی اور پھر چند روز کے بعد سہارن پور دہلی کے ہاں اپنا قیام ظاہر کیا اور کہا میری نام کا کوئی شخص ہے اس بالاخانہ پر جس نے خبر میں صادق کا بالاخانہ ظاہر کیا گیا ہے بیٹھا ہو گیا - اس لڑکی نے یہ بھی بتایا کہ وہ منے نام کے کسی شخص کی بیوی ہے اور اب سنا ہے کہ اس کا کوئی خاوند بھی پیدا ہو گیا ہے - ان سب باتوں سے اور چیف کمشنر کے دفتر کے ایک کلرک سوہن لال کی گرفتاری سے صاف ظاہر ہے کہ یہ ایک قسم کا قحبہ خانہ تھا جہاں بلا کسی امتیاز کے لوگ عیاشی کرنے آتے تھے اگر اس کمرہ سے کسی مسلمان کا تعلق ہے تو وہ بھی ایک مسلمان کی حیثیت سے نہیں بلکہ ایک غنڈہ کی حیثیت سے ہو سکتا ہے اور ظاہر ہے کہ ایک غنڈہ سے کسی شریف انسان کو کوئی ہمدردی نہیں ہو سکتی - ایک معمولی واقعہ کو جس کا تعلق غنڈوں سے ہو - ہندو مسلم رنگ دینا ایک ایسے اخبار کے لئے کسی طرح بھی موزوں نہیں ہوتا جو سوشلسٹ ہونے کا دعویٰ کرتا ہو ایسے موقع پر جبکہ حکومت قیام امن کے لئے جد و جہد کر رہی ہے ہمارا خیال ہے اس قسم کی رنگ آمیز خبروں سے فرقہ وارانہ احساس کو سخت نقصان پہنچے گا - توقع ہے کہ سوشلسٹ معاصر اس بیان کی وضاحت کرے گا اور آئندہ ہر جھوٹے مسئلہ کو ہندو مسلم بنانے میں احتیاط سے کام لے گا۔

کشمیری گیٹ میں امن کی مہم

مورخہ ۱۲ جون ۱۹۴۸ء کو شام کے سات بجے دفتر ضلع کانگریس کمیٹی کشمیری گیٹ میں معززین علاقہ کا ایک جلسہ زیر صدارت مولانا رفیق احمد صاحب انچارج پیس کمیٹی وصدر ضلع کانگریس کمیٹی منعقد ہوا - جس میں پہلے مولانا صاحب نے حالات حاضرہ پر روشنی ڈالتے ہوئے امن و شانتی پر ایک موثر تقریر فرمائی اس کے بعد لالہ بھگونت کشور صاحب میونسپل کمشنر و لالہ ڈمبر پرشاد صاحب "گوہر" نے امن و شانتی کی اہمیت پر زور دیتے ہوئے مولانا صاحب کی نیابت میں مختصر تقریریں کیں - مولانا صاحب کی اپیل پر امن کمیٹی اور شانتی دل کا قیام عمل میں آیا لوگوں نے بڑی گرمجوشی سے امن کی مہم کا استقبال کرتے ہوئے علاقہ میں متعدد جگہ جلسے کرنے کا فیصلہ کیا اور جلسوں کی تاریخ اور جگہ اور وقت کا پروگرام مرتب کر لیا اس کے بعد جلسہ بخیر و خوبی رات کے ۹ بجے ختم ہوا۔

جنرل سکریٹری ضلع کانگریس کمیٹی

آئرلینڈ کے سابق وزیر اعظم
(مسٹر ڈی ویلرا کا امریکہ)

ہے - میرے ملک کے باشندے ہندوستان کے آزاد ہونے پر بیحد مسرور ہیں - اپنے آئندہ سیاسی پروگرام کے بارے میں سابق وزیر اعظم نے بتایا کہ میں حزب مخالف کے لیڈر کی حیثیت سے آئرلینڈ کی تعمیر کے لئے کام کروں گا - مسٹر ڈی ویلرا کو ایک سپاسنامہ بھی پیش کیا گیا - کلکتہ گورنمنٹ ہاؤس میں ایک بھاری اجتماع ہو گیا تھا۔

JABRI

تپ دق اور پرانے بخاروں کیلئے جبری

مریضو - اب بھی سمجھو اور فوراً جبری کا استعمال کر کے دس روز میں ہی کرشمہ دیکھو ورنہ پچھتاؤ گے تو وہ کل ہوگی اب پچھتائے کیا ہوت ہے - جب چڑیاں چگ گئیں کھیت - ہندوستان کے کونہ کونہ سے بیان ملا ہے کہ اس خوفناک مرض سے جان بچانے والی اگر دوا ہے تو یقیناً یہ جبری ہے جب ہی تو لوگوں نے اس کا نام الیشو دیہ شکتی رکھا - طاقت ایسی رکھا ہے سب طرف سے ناامید مریضو ایک بار آزمائش کر کے دیکھ لو - قیمت اس طرح پر ہے جبری اسپیشل نمبر ۱ امیروں کے لئے جس میں ساتھ ساتھ طاقت بڑھانے کے لئے قیمتی کشتہ جات سونا ، موتی وغیرہ بھی پڑتے ہیں مکمل چالیس روز کا کورس معہ دو پیسے نمونہ دس روز بیس روپے - جبری نمبر (۲) جس میں قیمتی جڑی بوٹیاں ہیں مکمل کورس بیس روپے نمونہ دس روز صرف چھ روپے - محصول ڈاک وغیرہ علیحدہ ہے - آنے جانے کا حوالہ اخبار طلبا مفت دیں تار وغیرہ کے لئے صرف پتہ جبری جگادھری کافی ہے -

ملنے کا پتہ

رائے صاحب کے ایل شرما رئیس اینڈ ٹینکرز ۲۵۱ جگادھری (مشرقی پنجاب)

رجسٹرڈ ڈی نمبر ۹۷

قائم شدہ سنہ ۱۹۲۵ع

جمعیۃ علما ہند کا واحد ترجمان

الجمعیۃ

روزنامہ

تار کا پتہ الجمعیۃ دہلی

فون نمبر 6841

سالانہ قیمت بیس روپے	جلد ۳	دہلی یوم جمعہ ۹ شعبان المعظم ۱۳۶۷ھ مطابق ۱۸ر جون ۱۹۴۸ع	نمبر ۱۲۳	قیمت فی پرچہ ۱ر بذریعہ ہوائی جہاز ۲ر

ویسٹ اینڈ واچ کمپنی اور فیورلیوبا اینڈ کمپنی کی کلائی اور جیب کی گھڑیاں

ایس ایم عثمان اینڈ کمپنی واچ مرچنٹس

حویلی حسام الدین بلیماراں چاندنی چوک دہلی سے حاصل کیجئے

جبلپور میں ہنگامی قوانین کا نفاذ

جبلپور۔ جبلپور میں حالات خراب ہونے کی وجہ سے شہر کی میونسپل حدود اور چھاؤنی میں ہنگامی حالات کے قانون کا نفاذ کر دیا گیا ہے۔

صوبائی حکومت نے ایک اعلان کے ذریعہ غنڈہ ایکٹ کا اطلاق جبلپور میں بھی کر دیا ہے۔ پولیس کو تمام مشتبہ اور بد معاش لوگوں کی گرفتاری کے اختیارات دیئے گئے ہیں۔

نظام حیدرآباد نے ہندستان کی شرطیں ماننے سے انکار کردیا

سمجھوتہ کی آخری گفت وشنید بھی ناکام ہوگئی نظام کی طرف سے مزید تبدیلیوں کا مطالبہ

مسٹر ونکٹا راما ریڈی آج دوپہر بعد اپنی حکومت کے فیصلہ سے حکومت ہند کو مطلع کردیں گے

حیدرآباد۔ ۱۶ر جون۔ نظام حیدرآباد نے سمجھوتے کے اس مسودے کو ماننے سے انکار کر دیا ہے جو وزیر اعظم حیدرآباد میر لائق علی لیکر گئے تھے۔ آج حیدرآباد کابینہ کا اجلاس منعقد ہوا جسمیں حکومت ہند کی طرف سے پیش کردہ نئی تجاویز پر غور وخوض کیا گیا اور اس کے بعد فیصلہ کیا گیا کہ حکومت ہند کی یہ تجاویز حیدرآباد کو ناقابل قبول ہیں۔

معلوم ہوا ہے کہ جہاں تک بنیادی اصولوں کا تعلق ہے۔ نظام حکومت کو ان سے اختلاف نہیں ہے لیکن جس طرز سے سمجھوتہ کی شرطیں مرتب کی گئی ہیں نظام انہیں تبدیل چاہتے ہیں۔ آج صبح میر لائق علی وزیر اعظم اور نواب معین نواز جنگ بہادر نے " اعلیحضرت نظام " سے ملاقات کی اور دیر تک تمام صورت حالات پر تبادلۂ خیالات کیا۔ معلوم ہوا ہے کہ حیدرآباد کے نائب وزیر اعظم مسٹر ونکٹا راما ریڈی جو اس وقت نئی دہلی ہی میں موجود ہیں۔ آج دوپہر بعد اپنی حکومت کے فیصلے سے حکومت ہند کو مطلع کردیں گے۔

حکومت ہند کو اپنے فیصلہ سے مطلع کردیگی۔ لیکن رات کے نو بجے میر لائق علی وزیر اعظم حیدرآباد نے ریاستی ... (باقی صفحہ ۴ پر)

اب آئندہ کسی گفت وشنید کا امکان نظر نہ آیا تو وہ بذریعہ ہوائی جہاز واپس لوٹ جائیں گے۔

[illegible]

پاکستان کے لگائے ہوئے الزامات کے بارے میں ابھی مجلس تحفظ نے کوئی فیصلہ نہیں کیا

جموں اور کشمیر کے معاملہ کو دیگر مسائل پر اولیت حاصل ہے

صدر مجلس تحفظ کے تصریحی خط کا متن

[illegible]

یہودیوں کی علیحدہ حکومت کبھی تسلیم نہیں کی جاسکتی

قاہرہ میں عرب لیگ کی ممبر ریاستوں کا اہم اعلان

[illegible]

(باقی صفحہ ۴ کالم ۴ پر)

حکومت پاکستان کے اشارے سے بادشاہ خان کو بالآخر گرفتار کرلیا گیا قیوم کابینہ کا شرمناک اقدام

فقیر ایپی سے مل کر پاکستانی سرحد پر گڑبڑ پھیلانے کا افسانہ

خان عبدالغفار خاں کو مغربی پنجاب کی جیل میں رکھا جائیگا

نئی دہلی ۱۶ر جون۔ معلوم ہوا ہے کہ صوبہ سرحد کی خدائی خدمتگار تحریک کے رہنما عبدالغفار خاں ... [illegible]

چین میں کمیونسٹ فوجوں کی سیانگ کی طرف پیشقدمی

کوئلہ کی کانوں کے علاقہ میں کمیونسٹوں کی سرگرمیاں

[illegible]

اڑی کے محاذ پر ہندی فوجوں کی پیشقدمی کئی پہاڑی مورچوں پر قبضہ

حملہ آوروں کے تمام جوابی حملے ناکام بنادئے گئے

نئی دہلی۔ ۱۵ر جون۔ حملہ آور جو نوشہرہ سے دو ہفتہ قبل نکال دیئے گئے تھے ... [illegible]

لیاقت علیخاں بیمار ہیں!

کراچی ... [illegible]

دشمنان وطن اپنے مقاصد میں کامیاب نہ ہوسکیں گے

[illegible]

فوجی جلوس پر پھولوں کی بارش

[illegible]

الجمعیۃ روزنامہ دہلی
۱۸ جون ۱۹۴۹ء

یہ ہماری مائیں اور بہنیں

مسٹر لیاقت علی خان وزیر اعظم پاکستان اپنے رفقاء کے ساتھ پنڈت جواہر لال نہرو وزیر اعظم حکومت ہند سے ملاقات اور گفت و شنید کے لئے دہلی پہونچ رہے ہیں دہلی میں ہندوستان پاکستان کے وزراء کا یہ اجتماع بظاہر بہت بڑی اہمیت رکھتا ہے اور عوام منتظر ہیں کہ اس کا کیا نتیجہ نکلتا ہے، اس اجتماع میں بہت سے نزاعی اور اختلافی مسائل پر گفتگو ہوگی، بہت سے معاملات زیر بحث آئیں گے اور جانبین سے خاص انداز میں کہا جائیگا کہ آپ نے فلاں معاہدہ کی خلاف ورزی کی آپ نے فلاں طے شدہ معاملہ کو نظر انداز کر دیا۔ آپ کی زبان کیا ہے جب چاہتی ہے بدل جاتی ہے آپ کا قول قرار کیا ہے بس نمائش ہے نمائش۔ ادھر جانبین کا جواب بھی کچھ ایسا ہی ہوگا افسوس ہو گا سارا قصور تو جناب کا ہے لیجئے یہ فہرست جو آپ کی خلاف ورزیوں اور مجرمانہ غفلتوں کا اعمال نامہ ہے۔ انگلی رکھ کر بتایئے کہ آپ نے کونسا معاہدہ پورا کیا؟ ایک بات کا رونا نہیں، تمام باتیں الٹی ہیں اور معاہدہ شکنی کی ایک پوری تاریخ مرتب ہو گئی ہے!

معلوم ہوا ہے کہ معاہدہ شکنی کے ساتھ مغویہ عورتوں کی برآمدگی کے متعلق بھی گفت و شنید ہوگی اور غالباً اس میں سودا بازی کے اصول پر الزام تراشی جائیگی کہ ہم نے اتنی عورتیں واپس کیں، مگر آپ اتنی عورتیں واپس نہ کر سکے، آپ نے عورتوں کی برآمدگی کے سلسلہ میں کوئی خاص دلچسپی نہیں لی اور جانے آدمیوں کے سے ہوئیں ہم نہیں پہونچائیں دوسری طرف سے ان الزامات کا جواب یہ ہوگا کہ اپنے گریبان میں منہ ڈال کر دیکھو، یہ الزامات تو آپ پر عائد ہوتے ہیں آپ ہی کو ان کا جواب دینا چاہئے!

سوال یہ ہے کہ جب دو درجن کے قریب گذشتہ معاہدات کا یہ حشر ہوا کہ تکمیل اور تعمیل کی نوبت ہی نہیں آئی تو کیا ضمانت ہے کہ آئندہ جو معاہدہ ہوگا اس کا ایفاء ضرور کیا جائے گا اور دو درجن معاہدوں کی خلاف ورزی کرنے والے کسی نئے معاہدہ کے احترام پر مجبور ہونگے؟

جو شخص بہت سے معاہدوں کی خلاف ورزی کر سکتا ہے اس کے لئے ایک دو نئے معاہدوں کی خلاف ورزی کیا مشکل ہے؟ بہر حال یہ معاہدے بہت عجیب ہیں اور ہمیں پوری دلچسپی کے ساتھ ان کا مطالعہ کرنا چاہیئے۔

اس سلسلہ میں جہاں تک مغویہ عورتوں کی برآمدگی کا تعلق ہے یہ سنکر افسوس ہوگا کہ ابھی تک یہ کام خاطر خواہ انجام نہیں پایا انتہائی کوششوں معاہدوں اور تعاقبی کے بعد جو عورتیں اب تک برآمد کی گئی ہیں وہ پانچ فیصدی سے زیادہ نہیں، پاکستان کا اندازہ ہے کہ پچاس ہزار مسلمان عورتیں اغوا کی گئیں ہندوستان کا دعوی ہے کہ کم سے کم تیس ہزار ہندو عورتوں کا اغوا ہوا۔

لیکن مہینوں کی مسلسل کوششوں کے بعد نتیجہ نکلا کہ ــ حکومت ہند کے ایک پریس نوٹ کے مطابق ــ ہند اور پاکستان سے پندرہ مئی تک جو عورتیں برآمد ہوئیں ان کی مجموعی تعداد بارہ ہزار پانچسو چودہ ہے، ان میں ۵۳۶ مسلمان ہیں اور ۴۹۰۰ ہندو اور سکھ! صوبہ سرحد سے برآمد شدہ غیر مسلم عورتوں کی تعداد ۳۴۱ ہے۔ بہاولپور سے بھی ۹۰ غیر مسلم عورتیں برآمد ہوئیں، پنجاب کی ریاستوں سے جو مسلمان عورتیں برآمد کی گئی ان کی تعداد یہ ہے فرید کوٹ ۱۳۶ - جیند ۲۴۶ - کلسیہ ۳۲ - کپورتھلہ ۲۷ - نابھا ۴۹۸ - نال گڈھ ۵ - پٹیالہ ۶۹۱ الور اور بھرت پور ۲۱۵ - دہلی ۴۴۔

غور کیجئے دنیا کے کس خطہ میں آج تک کبھی اسقدر عورتوں کا اغوا ہوا؟ یہ فخر ہند اور پاکستان ہی کو حاصل ہوا کہ یہاں کے وحشیوں اور غنڈوں نے اپنی ماؤں اور بہنوں کی عزت خاک میں ملائی اور کتوں کی طرح ذلیل ہوئے اور پھر اس وحشت کی بھی کوئی حد ہے کہ یہ غنڈے بے گناہ عورتوں کو واپس بھی نہیں کرتے اور نہیں چاہتے کہ یہ بے کس پھر اپنے گھروں میں آباد ہوں، سودا بازی بھی دونوں طرف سے ہو رہی ہے کہ تم نے اتنی عورتیں واپس کیں ہم کا اتنی عورتیں واپس کریں گے، گویا عورتوں کی واپسی کوئی اخلاقی اور انسانی فرض نہیں، تول تول کر لو اور تول تول کر دو۔ انسانی تاریخ اس سودا بازی پر ہزار بار لعنت بھیجے گی اور دنیا کی مہذب قومیں ہمارے منہ پر تھوکیں گی مگر ہند اور پاکستان کے بے حیا غنڈوں پر اس کا بھی اثر نہیں ہوگا، اور حکومتیں معاہدہ سے آگے کوئی قدم نہیں اٹھائینگی سوال یہ ہے کہ اب تک دونوں حکومتوں کو مغویہ عورتوں کی برآمدگی میں کامیابی کیوں نہیں ہوئی؟ اس کا جواب یہ ہے کہ

(۱) ان حکومتوں کو اپنے افسروں اور کارکنوں پر کنٹرول حاصل نہیں ہے، احکام جاری ہوتے ہیں کہ عورتوں کو برآمد کرو مگر ان کی تعمیل نہیں ہوتی فرقہ پرست اور ظالم افسر اس راہ میں زبردست رکاوٹ ثابت ہوئے ہیں۔

(۲) مغویہ عورتوں کی زیادہ تعداد سرکاری افسروں اور کارکنوں کے قبضہ میں ہے، انہوں نے اپنی جنس پر خود ہی قبضہ کیا ہے اور اپنے .... رشتہ داروں اور دوستوں کو بھی قبضہ دلا رکھا ہے اور جب حکم ملتا ہے کہ عورتوں کو نکالو تو دو چار عورتیں کہیں سے پکڑ کر برآمد کر لی جاتی ہیں تاکہ حکم کی خانہ پوری بھی ہو جائے اور اپنی مجرمانہ حرکتوں پر پردہ بھی پڑا رہے۔

(۳) مسلمان عورتوں کو باور کرایا جاتا ہے کہ ہندوستان سے تمام مسلمانوں کا خاتمہ ہو چکا ہے، اور ان کے تمام رشتہ دار مارے جا چکے ہیں اور جب مسلمان ہی موجود نہیں تو وہ کس کے پاس جائیں گی اور اپنی قسمت کہاں جاکر ڈھونڈھینگی اب یہ عورتیں سوچتی ہیں کہ جائیں تو کہاں جائیں لہذا جب لوگ ان کی رستگاری کے لئے جاتے ہیں تو انہیں روپوش کر دیا جاتا ہے، یا وہ خود ہی جانے سے انکار کر دیتی ہیں، یہی حال غیر مسلم عورتوں کا ہے کہ انہیں اپنے مستقبل سے بالکل مایوس کر دیا جاتا ہے اور وہ مجبور ہو کر واپسی سے انکار کر دیتی ہیں۔

یہ ہیں وہ رکاوٹیں جو عورتوں کی برآمدگی کی راہ میں در پیش ہیں اور جب تک دونوں حکومتیں ملکر سودا بازی کے نظریہ کو خیرباد نہ کہیں گی اور حکام اور افسروں کے خلاف کوئی سخت اور تادیبی قانون منظور نہ کیا جائے گا، مظلوم عورتوں کی برآمدگی کے سلسلہ میں کبھی کامیابی نہ ہوگی اور کوئی معاہدہ اور کوئی پیمان انہیں اس ظلم سے نجات نہ دلا سکے گا۔

سوڈان میں اصلاحات

ایک مدت کے بعد حکومت برطانیہ کو سوڈان میں اصلاحات جاری کرنے کی سوجھی ہے کہ یہ فکر شاید سوڈان کو راس آسکے اور حکومت مصر اپنے مطالبات کو نرم کر دے، چنانچہ برطانی ہوا کے عوام میں سکریٹری معاملات خارجہ نے اعلان کیا ہے کہ سوڈان کے گورنر جنرل کو یہ اختیار دیدیا گیا ہے کہ وہ وہاں ایک ایگزیکٹو کونسل اور ایک منتخب مجلس مقننہ کا قیام عمل میں لائے!

کام بہت اچھا اور قابل تحسین ہے مگر برطانیہ کو دوسرے ملک کو قبضہ میں رکھنے اور وہاں اصلاحات جاری کرنے کا حق کہاں سے حاصل ہوا؟ کیا انسانی حقوق کا منشور اور قیانوس اور چار آزادیوں کا یہی منشاء ہے کہ کسی غیر ملک کو اصلاحات کا

مسلمان کی حالت

هو الذين يسيركم تا بغير الحق (پ ۱۱ ع ۸)

خدا ہی کی قدرت ہے کہ تم خشکی اور تری میں سیر کرتے پھرتے ہو اور جب تم کشتی میں بیٹھتے ہو اور ٹھنڈی ہواؤں سے طبیعت بہلاتے ہو تو ناگاہ سخت آندھی آتی ہے اور سمندر کی لہریں تمہیں لپیٹ میں لے لیتی ہیں اور تمہیں یقین ہو جاتا ہے کہ تم گھر گئے تو تم گڑگڑا کر ہاتھ پھیلاتے ہو کہ اے خدا! اگر ہم کو اس مصیبت سے نجات مل جائے تو بہت ہی شکر گذار ہونگے مگر جب ہم تمہاری گڑگڑاہٹ کو سنکر تمہیں نجات دیدیتے ہیں تو حق کو پامال کرتے ہوئے پھر تمرد اور طغیان پر آمادہ ہو جاتے ہو۔

یہ منافقین کی حالت ہے کہ مصیبت میں پھنس کر خدا کی طرف رجوع کرتے ہیں اور وعدہ کرتے ہیں کہ آئندہ معصیتوں سے باز آجائیں گے مگر جب نجات ملجاتی ہے تو اپنی اصلیت پر آجاتے ہیں۔

سوچو! آج کل کے مسلمانوں کی حالت کیا بعینہ یہ نہیں ہے؟ لاکھوں مسلمان مارے گئے مصیبتوں کے پہاڑ ٹوٹے موت نے گھر دیکھ لیا۔ بربادی سر پر منڈلانے لگی بس پھر کیا تھا توبہ استغفار کا سلسلہ شروع ہوگیا مسجدوں میں تل دھرنے کو جگہ نہ رہی نیکیوں کے نیک اور بھلوں کے بھلے بنگئے مگر جب دیکھا کہ مصیبت ٹل گئی اور امن نصیب ہوا تو پھر وہی شراب کباب وہی سینمابازی اور حرام خوری وہی غنڈہ پن اور سوقیت! خدا پرستی کا سارا نشہ ہرن ہوگیا مگر یاد رکھو دوبارہ عذاب آتے دیر نہیں لگتی اگر ایک ایسا ہوا تو مسلمانوں کی کوئی عبادت کام نہ دے سکے گی۔

اڈیٹر کے نام ← خطوط

(اڈیٹر کا مراسلہ نگار کی رائے سے متفق ہونا ضروری نہیں)

زکوۃ کا صحیح مصرف

مکرمی السلام علیکم۔ رمضان مبارک کا زمانہ آرہا ہے اس ماہ میں اہل خیر حضرات زکوۃ کی رقم نکالیں گے اس لئے میں ایک اسلامی فرض سمجھتا ہوں کہ زکوۃ کے بہترین مصرف کی انہیں خبر دوں۔ دار العلوم ندوۃ العلماء میں کثرت سے ایسے نادار طلباء ہیں جن کے طعام و لباس کی کفالت اہل خیر حضرات کرتے ہیں۔ طلباء اپنا گھر بار چھوڑ کر دور دراز مقامات سے آتے ہیں اور اس مدرسہ میں دینی و دنیاوی تعلیم حاصل کرتے ہیں اور یہاں کی تعلیم و تربیت سے مستفید ہو کر اپنے اپنے مقامات پر جا کر اسلام کی خدمت کرتے ہیں اور سینکڑوں ناواقف مسلمانوں کی ہدایت کا ذریعہ بنتے ہیں اگر صاحب ثروت مسلمان اپنی زکوۃ کا کچھ حصہ ان غریب طلباء کے لئے مخصوص فرمادیں تو زکوۃ ادا ہونے کے علاوہ انہیں قیامت تک ان بیشمار اللہ کے بندوں کے اعمال حسنہ کا ثواب ملتا رہے گا جن کی ہدایت بالواسطہ یا بلا واسطہ ان طلباء کے ذریعہ سے ہوئی ہوگی۔

امید ہے کہ اس صدقہ جاریہ کو صاحب نصاب مسلمان فراموش نہ فرمائیں گے اور دار العلوم ندوۃ العلماء کے غیر مستطیع طلباء کے لئے کوئی رقم ضرور ضرور ارسال فرمائیں گے۔

سید عبد العلی
ناظم ندوۃ العلماء لکھنؤ
۱۳ جون

ہوم گارڈ

مکرمی اڈیٹر صاحب تسلیم۔ دہلی کے انتظامی عہدہ داروں کے اس فیصلہ پر کہ دہلی میں دس ہزار ہوم گارڈ بھرتی کئے جائیں گے جتنا بھی اظہار اطمینان کیا جائے کم ہے۔ ہوم گارڈ کی اہمیت اور اس کی ضرورت کے بارے میں کچھ کہنے کی ضرورت نہیں معلوم ہوتی۔ اس وقت تو جس مسئلہ پر توجہ دلانا ہے وہ یہ ہے کہ ہوم گارڈوں کو انکی تربیت کے دوران ہی میں اختیارات کے ناجائز استعمال سے بچنے کی اہمیت ان کے ذہن نشین کرادی جائے تاکہ وہ آئندہ کبھی عوام کے لئے پریشانیوں کا باعث نہ ہوں۔ دوسری جنگ عظیم کے دوران میں سوک گارڈ کی بھرتی اور ان کے طرز عمل سے اس بات کا تلخ تجربہ ہو چکا ہے۔

احمد عیسیٰ دہلی
۱۳ جون

میونسپل یونانی دواخانے

جناب اڈیٹر صاحب السلام علیکم۔ میں مدت سے میونسپل دواخانہ سے دوا لیتا رہا ہوں۔ لیکن یہ بات افسوس کے ساتھ لکھنی پڑتی ہے کہ کچھ عرصہ سے ہم کو ابھی ادویات نہیں مل رہی ہیں۔ ویسے بھی میونسپل دیسی دواخانہ جات کی حالت بہت بگڑی ہوئی ہے۔ شاید آجکل اس شعبہ پر زیادہ توجہ نہیں دی جارہی۔ جبکہ آزادی ملنے کے بعد یہ شعبہ زیادہ توجہ کے مستحق تھے۔ اگر دیسی دواخانوں کی حالت اب بھی وہی رہے جو پہلے تھی یا زیادہ خراب ہو جائے تو ان دواخانوں کو بند کر دینا ہی بہتر ہوگا۔ مقامی حکومت اور میونسپل کمیٹی میونسپل یونانی دواخانوں پر فوری توجہ کرنے کی درخواست ہے۔

محمد یسین دہلی
۱۳ جون

شرق اردن کے ہندوستانی سفیر

عمان ۱۲ جون۔ مصر کے ہندوستانی سفیر ڈاکٹر سید حسین کو شرق اردن کا بھی سفیر مقرر کر دیا گیا ہے۔ آپ بیک وقت دو ملکوں میں سفارت کے فرائض انجام دینگے آج آپ نے عمان میں شاہ عبداللہ کے سامنے اپنا مراسلہ تقرر پیش کر دیا۔

ہند اور دولت مشترکہ

ہندوستان کو دولت مشترکہ برطانیہ میں شامل رہنا چاہیے یا اس سے علیحدہ ہو کر اپنی ایک الگ دولت مشترکہ بنانی چاہیے؟ غالباً اس کا فیصلہ اس وقت ہوگا جب پنڈت جواہر لال نہرو لندن سے واپس آجائیں گے اور مسٹر بیون اور اٹیلی سے ملاقات کرنے کے بعد علیحدگی یا شمولیت کے مضمرات پر غور فرمائیں گے۔ لیکن جو لوگ ہواؤں سے بارش کا اندازہ لگا لیا کرتے ہیں ان کے لئے یہ جاننا مشکل نہیں کہ.... ہند یونین کا دولت مشترکہ برطانیہ سے علیحدہ ہونا کوئی آسان بات نہیں ہے اور حکومت ہند کبھی نہ چاہے گی کہ اس نازک دور میں برطانیہ کی سرپرستی سے انکار کر دے اور سیاست کے مارکیٹ میں تن تنہا اپنا بازار لگائے، اگر پاکستان کا دم چھلا لگا ہوا نہ ہوتا تو علیحدگی بہت آسان تھی، مگر اب تو یہ دیکھنا ہوگا کہ وہ کس طرف جاتا ہے اور چونکہ دولت مشترکہ برطانیہ میں پاکستان کی شمولیت ایک حقیقت ہے اس لئے ضروری ہوگا کہ ہند یونین اس کا تعاقب کرے اور جہاں تک جائے وہاں تک پہونچے، امید ہے کہ لندن کی ملاقاتوں سے رہے سہے شکوک بھی رفع ہو جائینگے اور ہند اور پاکستان کی خارجہ پالیسی میں کوئی تصادم نہ ہونے پائے گا۔

کھونا دیکر خوش کر دو اور اسے آزادی سے ہمکنار نہ ہونے دو؟

ہندوستان نے آزادی حاصل کر کے مشرق کے لئے ایک نمونہ قائم کر دیا ہے، ہمیں امید ہے کہ جس طرح ہندوستان آزاد ہوا اسی طرح مشرق کے تمام ممالک غلامی کی بیڑیاں توڑ کر آزاد ہونگے اور اپنی بیداری .... سے یورپ کی ڈپلومیسی کو شکست دینگے۔

حکومت یوپی اور ہندی

راو پروفیسر عبادت صاحب بریلوی ایم اے

(۲)

نظریہ الا بشاد وہی [illegible] کو ل اسی طرح مباد [illegible] پنڈت جمہوریت [illegible] [illegible] ہے بلکہ ایک اچھا خاصہ فتنہ کیوں سرگرداں ہے؟ [illegible] یہ ہے کہ سیاست کی وجہ سے [illegible] نفرت [illegible] [illegible] اردو اور صرف اردو ہے [illegible] کہ اردو صرف مسلمانوں کی زبان ہے [illegible]

لیکن یو پی کی حکومت اس کو صرف مسلمانوں کی زبان سمجھ کر [illegible] اردو کے خلاف [illegible] بنگالی اور سندھی بھی اس کو سینے سے لگاتے لیکن [illegible] بنگال کے مسلمان [illegible] نہیں ہے بلکہ مشرقی بنگال کے ایک وزیر کا ہے جس کو [illegible] بنگالی کے مقابلہ میں [illegible] لیکن بالفرض حکومت یو پی کے اس خیال کو تسلیم بھی کر لیا جائے کہ اردو صرف مسلمانوں کی زبان ہے تو کیا ایک جمہوری حکومت کا دعوے دار ہونے کی حیثیت سے اس کا یہ فرض نہیں ہے کہ اقلیت کی زبان کی حیثیت سے وہ اس کو اس کا جائز جگہ دے ہر جمہوری حکومت کا یہ فرض ہوتا ہے کہ وہ اقلیتوں کی تہذیب اور زبان کی حفاظت کرے [illegible] وہ ایسا نہیں کرتی تو اس کو جمہوری حکومت [illegible]

لیکن یو پی کی حکومت جمہوریت کی علمبردار اور دعوے دار ہونے کے باوجود زبان کے معاملہ میں جس فسطائی ذہنیت کا مظاہرہ کر رہی ہے اس کی مثال جمہوریت کی تاریخ میں ملنی مشکل ہے۔

اردو بولنے والوں کی چشم حسرت اس وقت کانگریس کے ارباب حل و عقد اور محترمہ قومیت کے ان صحیح اور پُر خلوص علمبرداروں کی طرف لگی رہی ہے جو زبان حال سے یہ کہہ رہی ہے کہ کیا وہ مہاتما جی کی خواہشوں، ان کے اصولوں اور ان کی تعلیمات اور منشاؤں کو اس طرح مرتے گھٹتے ہوئے دیکھتے رہیں گے؟ کیا ان کا ضمیر ان کو اس کا احساس تک نہ ہوگا؟ کیا ایک منظم سازش کے جال کو وہ پھیلتا ہوا دیکھیں گے اور ان کے کان پر جوں تک نہ رینگے گی؟ کیا ایک نئے طوفان کی آمد کے لئے حالات پیدا کئے جاتے رہیں گے اور انہیں خیال تک نہ ہوگا؟ کیا وہ ان تمام ناساز گار حالات سے چشم پوشی کرتے رہیں گے؟ لیکن آخر کب تک؟ کیا وہ اس وقت توجہ کریں گے جب پانی سر سے اونچا ہو جائے گا اور فضا میں آوازیں گونجنے لگیں گی؟

آخر شب وہ کے قابل تھی بسمل کی تڑپ
صبح دم کوئی اگر بالائے بام آیا تو کیا
(ختم شد ۔ بشکریہ ......)

موجودہ ہندوستان کی پیدائش [illegible] معاہدہ میں اس کو فروغ دینے کی کوشش کی گئی ہے اور کی جارہی ہے لیکن [illegible] اگر بعض لوگ اس کے ارتقاء کو فطری سمجھتے ہیں تو اس کے پھیلانے اور بڑھانے کے لئے حالات پیدا کرنے چاہئیں لیکن [illegible] نظریات کو نشین [illegible] اور [illegible] ان ضروری ہے کہ [illegible] ہندی [illegible] حقیقت ہے تو انکار نہیں [illegible] ہندی یا کسی بھی زبان کی دو شکلیں [illegible]

کانگریس نے ان دونوں [illegible] کو سامنے رکھکر اسبات کی کوشش کی تھی کہ ایک آسان بولی والی زبان ہندوستانی کا نام دیا جائے تاکہ کسی بیچ کا راستہ نکل سکے چنانچہ اس سلسلے میں کانگریس کی یہ تجویز .... موجود ہے کہ ہندوستان کی قومی زبان وہ آسان بولی اور زبان ہوگی جو شمالی ہندوستان میں بولی جاتی ہے اس کا نام ہندوستانی ہوگا وہ دونوں رسم الخط یعنی ناگری اور فارسی میں لکھی جائے گی گاندھی جی مرتے دم تک اس کا علم بلند کرتے رہے کیونکہ ان کے خیال میں یہی نجات کا راستہ تھا لیکن افسوس ہے کہ ان کی زندگی میں مرکزی حکومت اس کے متعلق کوئی فیصلہ نہ کر سکی۔ [illegible] یہ بات ہے کہ گاندھی جی کی طرح حق گو، منصف مزاج، حقیقت پرست اور صداقت پسند لوگ اب نہ ہونے کے برابر ہیں۔ ان کی زندگی میں یہ گھتی سلجھ سکتی تھی مرکزی حکومت کا جو فیصلہ ہو گا وہ اب تو مستقبل ہی بتائے گا لیکن آج یو پی کی حکومت نے ہندی کو سرکاری زبان قرار دینے کا جو فیصلہ کر دیا ہے وہ ہمارے سامنے ہے مرکزی حکومت کے فیصلے سے قبل یہ پیشقدمی اور وہ بھی کانگریس کے فیصلے کے صریحا خلاف کچھ عجیب سی ہے جو معلوم ہوتی ہے کانگریس نے صاف صاف ہندوستانی کو قومی زبان تجویز کیا تھا۔ لیکن یو پی کی حکومت نے اس سے انحراف کر کے سنسکرت آمیز ہندی کو یو پی کی زبان قرار دے دیا ہے اور اس کو عام کرنے میں جس سرعت سے کام لیا جارہا ہے ہمارے تصور کی پرواز بھی اس کو نہیں دیکھ سکتی یہ جلدی صرف اردو کو موت کے گھاٹ اتارنے کے لئے ہے اس کو ہمیشہ کے لئے فنا کی نیند سلادینے کے لئے ہے کیونکہ اردو یو پی کی حکومت کے خیال میں مسلمانوں کی زبان ہے اور مسلمانوں کی زبان کو فنا کرنے کے لئے وہ کانگریس اور مہاتما گاندھی کی بات بھی سننے کے لئے تیار نہیں ٹنڈن جی نے متعدد بار اپنے مضامین میں کانگریس اور گاندھی جی کا مضحکہ اڑایا ہے انہوں نے اس بات کو ثابت کرنے کی کوشش کی ہے کہ اردو کی فطرت میں نفرت پروازی ہے اس کا وجود تسلیم کرنا ہی نہیں ہے لیکن اس کے باوجود کانگریس میں شامل ہیں وہ یو پی اسمبلی کے اسپیکر بھی ہیں اور انہیں کانگریس پارٹی کا تعاون حاصل ہے ....

جمعیت یاران طریقت بعد ازیں تدبیر ما

کیا ہم کانگریس کے ارباب حل و عقد سے دریافت کر سکتے ہیں کہ جو فرقہ پرست جماعت کانگریس میں رہتے ہوئے بھی کانگریس کے اصولوں کی کھلم کھلا خلاف ورزی کر رہی ہے اسے ایسا کرنے کا انہیں حق حاصل ہے یا نہیں وہ کہ ہم تو ہندوستان کی مشترکہ تہذیب کا سب سے بڑا سرمایہ تصور کرتے ہیں۔ ممکن ہے بعض کے نزدیک وہ افتراق کے نتیجے میں صورت پذیر ہوئی ہو اور اس نے آپس میں نفرت پھیلایا بھی ہو لیکن اس سلسلے میں اتنا فرمائیے سمجھتے ہیں اگر وہ باہمی میل جول کا نتیجہ نہیں ہے تو پھر اس میں ہندی اور فارسی کی آمیزش شیر و شکر کی طرح کیوں نظر آتی ہے؟

اس میں بعض ایسی کتابیں کیوں لکھی گئی ہیں جن میں فارسی اور عربی کا ایک لفظ بھی موجود نہیں ہے؟ اس سلسلے میں سید انشاء کی کتاب رانی کیتکی کی کہانی اور آرزو لکھنؤی کی سریلی بانسری خاص طور پر قابل ذکر ہیں، اور اگر ہمیشہ سے .... تفرقہ اندازی اس کا کام رہا ہے تو اردو ادب میں وطنیت، ہندو مسلم میل جول، کانگریس کی موافقت وطن پرستوں کا ذکر اور زندگی کے بنیادی مسائل کا تذکرہ اس قدر زیادہ کیوں ملتا ہے؛ مسلم لیگ اور پاکستان کی موافقت میں آج تک اس کے کسی معیاری شاعر اور ادیب نے کیوں کچھ نہیں لکھا؟ کیوں وہ سب کے سب اس کی مخالفت کرتے رہے؟ اور اس کے علمبرداروں میں پنڈت رتن ناتھ سرشار، پنڈت دیا شنکر نسیم، درگا سہائے سرور، برج نرائن چکبست، نوبت رائے

تبصرہ:

ماہنامہ مسیح الملک دہلی

قیمت [illegible]

پتہ: مینیجر رسالہ مسیح الملک پوسٹ بکس ۵۶ دہلی

مسیح الملک کا پہلا اور ابھی کا نمبری پیش نظر ہے کہ دہلی سے شائع ہوا ہے۔ رسالہ بدیر حکیم محمد ظہیر الدین صاحب دہلوی کی زیر ادارت شائع ہوتا ہے اس رسالہ میں طب پر تفریحی اور علمی حیثیت سے سیر حاصل مضامین شائع ہوتا رہتا ہے۔ زیر نظر شمارہ میں امراض خون اور ان کے علاج پر روشنی ڈالنے کی کوشش کی گئی ہے رسالہ کی ترتیب کچھ ایسے اچھے انداز سے ہے کہ رسالہ طبیب اور غیر طبیب دونوں کے لئے مفید ہے۔ اور ہمیں امید ہے کہ عوام اور طبیب اس سے پورا پورا فائدہ اٹھائیں گے۔

جمعیۃ علماء ہند کا واحد ترجمان

الجمعیۃ

روزانہ — دہلی

قائم شدہ ۱۹۲۵ء — فون نمبر 6841 — تار کا پتہ: الجمعیۃ دہلی

سالانہ قیمت تین روپے | جلد ۳۰ | دہلی یوم جمعہ ۹ شعبان المعظم ۱۳۶۷ھ مطابق ۱۸ جون ۱۹۴۸ء | نمبر ۱۲۳ | قیمت فی پرچہ ایک آنہ

ویسٹ اینڈ واچ کمپنی اور فیورلیوبا اینڈ کمپنی کی کلائی اور جیب کی گھڑیاں

جبلپور میں ہنگامی قوانین کا نفاذ

نظام حیدرآباد نے ہندستان کی شرطیں ماننے سے انکار کر دیا

سمجھوتہ کی آخری گفت و شنید بھی ناکام ہو گئی۔ نظام کی طرف سے مزید تبدیلیوں کا مطالبہ

پاکستان کے لگائے ہوئے الزامات کے بارہ میں ابھی مجلس تحفظ نے کوئی فیصلہ نہیں کیا

مسٹر ونکٹا راما ریڈی آج دوپہر بعد اپنی حکومت کے فیصلے سے حکومت ہند کو مطلع کر دیں گے

حیدرآباد — ۱۶ر جون۔ نظام حیدرآباد نے سمجھوتے کے اس مسودے کو ماننے سے انکار کر دیا ہے جو وزیر اعظم حیدرآباد میر لائق علی لیکر گئے تھے۔ آج حیدرآباد کابینہ کا اجلاس منعقد ہوا جسمیں حکومت ہند کی طرف سے پیش کردہ نئی تجاویز پر غور و خوض کیا گیا اور اس کے بعد فیصلہ کیا گیا کہ حکومت ہند کی یہ تجاویز حیدرآباد کو ناقابل قبول ہیں۔

معلوم ہوا ہے کہ جہاں تک بنیادی اصولوں کا تعلق ہے۔ نظام حکومت کو ان سے اختلاف نہیں ہے لیکن جس طرز سے سمجھوتہ کی شرطیں مرتب کی گئی ہیں نظام انہیں تبدیلی چاہتے ہیں۔ آج صبح میر لائق وزیر اعظم اور نواب معین نواز جنگ بہادر نے "اعلیحضرت نظام" سے ملاقات کی اور دیر تک تمام صورت حالات پر تبادلہ خیالات کیا۔ معلوم ہوا ہے کہ حیدرآباد کے نائب وزیر اعظم مسٹر ونکٹا راما ریڈی جو اسوقت نئی دہلی ہی میں موجود ہیں۔ آج دوپہر بعد اپنی حکومت کے فیصلے سے حکومت ہند کو مطلع کر دیں گے۔

[illegible]

یہودیوں کی علیحدہ حکومت کبھی تسلیم نہیں کی جا سکتی

قاہرہ میں عرب لیگ کی ممبر ریاستوں کا اہم اعلان

[illegible]

جموں اور کشمیر کے معاملہ کو دیگر مسائل پر اولیت حاصل ہے

صدر مجلس تحفظ کے تصریحی خط کا متن

[illegible]

حکومت پاکستان کے اشارے سے بادشاہ خان کو بالآخر گرفتار کر لیا گیا قیوم کابینہ کا شرمناک اقدام

چین میں کمیونسٹ فوجوں کی سیانگ کی طرف پیشقدمی

کوئلہ کی کانوں کے علاقہ میں کمیونسٹوں کی سرگرمیاں

[illegible]

فوجی جلوس پر پھولوں کی بارش

[illegible]

فقیر ایپی سے مل کر پاکستانی سرحد میں گڑبڑ پھیلانے کا الزام

خان عبد الغفار خاں کو مغربی پنجاب کی جیل میں رکھا جائیگا

[illegible]

دشمنان وطن اپنے مقاصد میں کامیاب نہ ہو سکیں گے

[illegible]

اڑی کے محاذ پر ہندی فوجوں کی پیشقدمی۔ کئی پہاڑی مورچوں پر قبضہ

حملہ آوروں کے تمام جوابی حملے ناکام بنا دئیے گئے

[illegible]

لیاقت علیخاں بیمار ہیں!

[illegible]

الجمعیۃ روزنامہ دہلی

۱۸ جون ۱۹۴۹ء

یہ ہماری مائیں اور بہنیں

مسٹر لیاقت علیخان وزیراعظم پاکستان اپنے رفقاء کے ساتھ پنڈت جواہر لال نہرو وزیراعظم حکومت ہند سے ملاقات اور گفت و شنید کے لئے دہلی پہونچ رہے ہیں دہلی میں ہند اور پاکستان کے وزراء کا یہ اجتماع بظاہر بہت بڑی اہمیت رکھتا ہے اور عوام منتظر ہیں کہ اس کا کیا نتیجہ نکلتا ہے۔ اس اجتماع میں بہت سے نزاعی اور اختلافی مسائل پر گفتگو ہوگی، بہت سے معاملات زیر بحث آئیں گے اور جانبین سے شکایات اس انداز میں کہا جائیگا کہ آپ نے فلاں معاہدہ کی خلاف ورزی کی آپ نے فلاں طے شدہ معاملہ کو نظرانداز کر دیا، آپ کی زبان کیا ہے، جب چاہتی ہے بدل جاتی ہے، آپ کا قول قرار کیا ہے بس نمائش ہے نمائش ہے جانبین کا جواب بھی کچھ ایسا ہی ہوگا اگر صحیح ہوگا کہ سارا قصور تو جناب کا ہے، دیکھئے یہ فہرست جو آپ کی خلاف ورزیوں اور مجرمانہ غفلتوں کا اعلان ہے، آنکھیں کھول کر دیکھئے کہ آپ نے کونسا معاہدہ پورا کیا، ایک بات کا رونا نہیں، تمام باتیں ایسی ہیں اور معاہدہ شکنی کی ایک پوری تاریخ مرتب ہو گئی ہے۔

معلوم ہوا ہے کہ معاہدہ شکنی کے ساتھ مغویہ عورتوں کی برآمدگی کے متعلق بھی گفت و شنید ہوگی اور غالباً اس میں سودا بازی کے اصول پر الزام تراشی جائیگی کہ ہم نے اتنی عورتیں واپس کیں، مگر آپ اتنی عورتیں واپس نہ کر سکے، آپ نے عورتوں کی برآمدگی کے سلسلہ میں کوئی خاص دلچسپی نہیں لی اور ہمارے آدمیوں کے لئے سہولتیں بہم نہیں پہونچائیں دوسری طرف سے ان الزامات کا جواب یہ ہوگا کہ اپنے گریبان میں منہ ڈالکر دیکھو، یہ الزامات تو آپ پر عاید ہوتے ہیں آپ ہی کو ان کا جواب دینا چاہئے!

سوال یہ ہے کہ جب دو درجن کے قریب گذشتہ معاہدات کا یہ حشر ہوا کہ تکمیل اور تعمیل کی نوبت ہی نہیں آئی تو کیا ضمانت ہے کہ آئندہ جو معاہدہ ہوگا اس کا ایفاء ضرور کیا جائے گا اور دو درجن معاہدوں کی خلاف ورزی کرنے والے کسی نئے معاہدے کا احترام پر مجبور ہونگے؟

جو شخص بہت سے معاہدوں کی خلاف ورزی کر سکتا ہے اس کے لئے ایک دو نئے معاہدوں کی خلاف ورزی کیا مشکل ہے؟ بہرحال یہ معاہدے بہت دلچسپ ہیں اور ہمیں پوری دلچسپی کے ساتھ ان کا مطالعہ کرنا چاہئے۔

اس سلسلہ میں جہانتک مغویہ عورتوں کی برآمدگی کا تعلق ہے یہ سنکر افسوس ہوگا کہ ابھی تک یہ کام خاطر خواہ انجام نہیں پایا، انتہائی کوششوں معاہدوں اور قسماقسمی کے بعد جو عورتیں اب تک برآمد کی گئی ہیں وہ پانچ فیصدی سے زیادہ نہیں، پاکستان کا اندازہ ہے کہ [illegible] مسلمان عورتیں اغوا کی گئیں ہندوستان کا دعویٰ ہے کہ کم سے کم تیس ہزار ہندو عورتوں کا اغوا ہوا۔

لیکن اٹھارہ ماہ کی مسلسل کوششوں کے بعد نتیجہ نکلا کہ ـــ حکومت ہند کے ایک پریس نوٹ کے مطابق ـــ ہند اور پاکستان سے پندرہ مئی تک جو عورتیں برآمد ہوئیں ان کی مجموعی تعداد بارہ ہزار پانسو چودہ ہے، ان میں ۵۳۶ مسلمان ہیں اور ۴۹۰۰ ہندو اور سکھ! صوبہ سرحد سے برآمد شدہ غیر مسلم عورتوں کی تعداد ۳۴۱ ہے۔ بہاولپور سے بھی ۲۹۰ غیر مسلم عورتیں برآمد ہوئیں، پنجاب کی ریاستوں سے جو مسلمان عورتیں برآمد کی گئی ان کی تعداد یہ ہے فریدکوٹ ۱۳۹۔ جیند ۲۴۰۔ کلیسہ ۳۲ کپورتھلہ ۲۷۔ نابھا ۹۰۴۔ نالاگڈھ ۵۔ پٹیالہ ۶۹۱ الور اور بھرت پور ۲۱۵۔ دہلی ۴۴

غور کیجئے کہ دنیا کے کسی خطہ میں آج تک کبھی اس قدر عورتوں کا اغوا ہوا؟ یہ فخر ہند اور پاکستان ہی کو حاصل ہوا کہ یہاں کے وحشیوں اور غنڈوں نے اپنی ماؤں اور بہنوں کی عزت خاک میں ملائی اور کتوں کی طرح ذلیل ہوئے اور پھر اس وحشت کی بھی کوئی حد ہے کہ یہ غنڈے بے گناہ عورتوں کو واپس بھی نہیں کرتے اور نہیں چاہتے کہ یہ بے کس پھر اپنے گھروں میں آباد ہوں، سودا بازی بھی دونوں طرف سے ہوتی ہے کہ تم نے اتنی عورتیں واپس کیں ہم بھی اتنی عورتیں واپس کریں گے، گویا عورتوں کی واپسی کوئی اخلاقی اور انسانی فرض نہیں، تول تول کرلو اور تول تول کر دو، انسانی تاریخ اس سودا بازی پر ہزار بار لعنت بھیجے گی اور دنیا کی مہذب قومیں ہمارے منہ پر تھوکیں گی مگر ہند اور پاکستان کے بے حیا غنڈوں پر اس کا بھی اثر نہیں ہوگا، اور حکومتیں معاہدہ سے آگے کوئی قدم نہیں اٹھائینگی سوال یہ ہے کہ اب تک دونوں حکومتوں کو مغویہ عورتوں کی برآمدگی میں کامیابی کیوں نہیں ہوئی؟ اس کا جواب یہ ہے کہ

(۱) ان حکومتوں کو اپنے افسروں اور کارکنوں پر کنٹرول حاصل نہیں ہے، احکام جاری ہوتے ہیں کہ عورتوں کو برآمد کرو مگر ان کی تعمیل نہیں ہوتی فرقہ پرست اور ظالم افسر اس راہ میں زبردست رکاوٹ ثابت ہوئے ہیں۔

(۲) مغویہ عورتوں کی زیادہ تعداد سرکاری افسروں اور کارکنوں کے قبضہ میں ہے، انہوں نے عورت کی جنس پر خود ہی قبضہ کیا ہے اور اپنے ... رشتہ داروں اور دوستوں کو بھی قبضہ دلا رکھا ہے اور جب حکم ملتا ہے کہ عورتوں کو نکالو تو وہ چار عورتیں کہیں سے پکڑ کر برآمد کرلی جاتی ہیں تاکہ حکم کی خانہ پوری بھی ہو جائے اور اپنی مجرمانہ حرکتوں پر پردہ بھی پڑا رہے۔

(۳) مسلمان عورتوں کو باور کرایا جاتا ہے کہ ہندوستان سے تمام مسلمانوں کا خاتمہ ہو چکا ہے، اور ان کے تمام رشتہ دار مارے جا چکے ہیں اور جب مسلمان ہی موجود نہیں تو وہ کس کے پاس جائیں گی اور اپنی قسمت کہاں جا کر پھوڑینگی اب یہ عورتیں سوچتی ہیں کہ جائیں تو کہاں جائیں لہذا جب لوگ ان کی رستگاری کے لئے جاتے ہیں تو انہیں روپوش کر دیا جاتا ہے، یا وہ خود ہی جانے سے انکار کر دیتی ہیں، یہی حال غیر مسلم عورتوں کا ہے کہ انہیں اپنے مستقبل سے بالکل مایوس کر دیا جاتا ہے اور وہ مجبور ہو کر واپسی سے انکار کر دیتی ہیں۔

یہ ہیں وہ رکاوٹیں جو عورتوں کی برآمدگی کی راہ میں درپیش ہیں اور جب تک دونوں حکومتیں ملکر سودا بازی کے نظریہ کو خیرباد نہ کہیں گی اور حکام اور افسروں کے خلاف کوئی سخت اور تادیبی قانون منظور نہ کیا جائے گا، مظلوم عورتوں کی برآمدگی کے سلسلہ میں کبھی کامیابی نہ ہوگی اور کوئی معاہدہ اور کوئی پیمان انہیں اس ظلم سے نجات نہ دلا سکے گا۔

سوڈان میں اصلاحات

ایک مدت کے بعد حکومت برطانیہ کو سوڈان میں اصلاحات جاری کرنے کی سوجھی ہے کہ یہ تقریر شاید سوڈان کو راس آئے اور حکومت مصر اپنے مطالبات کو نرم کر دے، چنانچہ برطانی والی العوام میں سکریٹری معاملات خارجہ نے اعلان کیا ہے کہ سوڈان کے گورنر جنرل کو یہ اختیار دیدیا گیا ہے کہ وہ وہاں ایک ایگزیکٹو کونسل اور ایک منتخب مجلس مقننہ کا قیام عمل میں لائے!

کام بہت اچھا اور قابل تحسین مگر برطانیہ کو دوسرے ملک کو قبضہ میں رکھنے اور وہاں اصلاحات جاری کرنے کا حق کہاں سے حاصل ہوا؟ کیا انسانی حقوق کے منشور اور قیانوس اور چار آزادیوں کا یہی منشاء ہے کہ کسی غیر ملک کو اصلاحات کا

مسلمان کی حالت

ھو الذین یسیرکم تا بغیر الحق (پ ۱۱ ع ۷)

خدا ہی کی قدرت ہے کہ تم خشکی اور تری میں سیر کرتے پھرتے ہو اور جب تم کسی کشتی میں بیٹھتے ہو اور ٹھنڈی ہواؤں سے طبیعت بہلاتے ہو کہ ناگاہ سخت آندھی آتی ہے اور سمندر کی لہریں تمہیں لپیٹ میں لے لیتی ہیں اور تمہیں یقین ہو جاتا ہے کہ تم گھر گئے تو تم گڑگڑا کر ہاتھ پھیلاتے ہو کہ اے خدا! اگر ہم کو اس مصیبت سے نجات مل جائے تو بہت ہی شکر گذار ہونگے، مگر جب ہم تمہاری گڑگڑاہٹ کو سنکر تمہیں نجات دیدیتے ہیں تو حق کو پامال کرتے ہوئے پھر تمرد اور طغیان پر آمادہ ہو جاتے ہو۔

یہ مشرکین کی حالت ہے کہ مصیبت میں پھنس کر خدا کی طرف رجوع کرتے ہیں اور وعدہ کرتے ہیں کہ آئندہ معصیتوں سے باز آجائیں گے مگر جب نجات ملجاتی ہے تو اپنی اصلیت پر آجاتے ہیں۔

سوچو! آج کل کے مسلمانوں کی حالت کیا بعینہ یہ نہیں ہے؟ لاکھوں مسلمان مارے گئے مصیبتوں کے پہاڑ ٹوٹے موت نے گھر دیکھ لیا۔ بربادی سر پہ منڈلانے لگی بس پھر کیا تھا توبہ استغفار کا سلسلہ شروع ہو گیا مسجدوں میں تل دھرنے کو جگہ نہ رہی لوگوں کے نیک اور بھلوں کے بھلے بنگئے مگر جب دیکھا کہ مصیبت ٹل گئی اور امن نصیب ہوا تو پھر وہی شراب کباب وہی سینمابازی اور حرام خوری وہی غنڈہ پن اور سوقیت: خدا پرستی کا سارا نشہ ہرن ہو گیا مگر یاد رکھو دوبارہ عذاب آتے دیر نہیں لگتی اگر ایک ایسا ہوا تو مسلمانوں کی کوئی عبادت کام نہ دے سکے گی۔

اڈیٹر کے نام ← خطوط

(اڈیٹر کا مراسلہ نگار کی رائے سے متفق ہونا ضروری نہیں)

زکوٰۃ کا صحیح مصرف

مکرمی السلام علیکم۔ ماہ مبارک کا زمانہ آرہا ہے اس ماہ میں اہل خیر حضرات زکوٰۃ کی رقم نکالیں گے اس لئے میں ایک اسلامی فرض سمجھتا ہوں کہ زکوٰۃ کے بہترین مصرف کی انہیں خبر دوں۔ دارالعلوم ندوۃ العلماء میں کثرت سے ایسے نادار طلبا ہیں جن کے طعام و لباس کی کفالت اہل خیر حضرات کرتے ہیں۔ یہ طلبا اپنا گھربار چھوڑ کر دور دراز مقامات سے آتے ہیں اور اس مدرسہ میں دینی و دنیاوی تعلیم حاصل کرتے ہیں اور یہاں کی تعلیم و تربیت سے مستفید ہو کر اپنے اپنے مقامات پر جا کر اسلام کی خدمت کرتے ہیں اور سینکڑوں ناواقف مسلمانوں کی ہدایت کا ذریعہ بنتے ہیں اگر صاحب ثروت مسلمان اپنی زکوٰۃ کا کوئی حصہ ان غریب طلبا کے لئے مخصوص فرما دیں تو زکوٰۃ ادا ہونے کے علاوہ انہیں قیامت تک ان ہزاروں بندگان خدا کے اعمال حسنہ کا ثواب ملتا رہے گا جن کی ہدایت بالواسطہ یا بلاواسطہ ان طلبا کے ذریعہ سے ہوئی ہوگی۔

امید ہے کہ اس صدقۂ جاریہ کو صاحب نصاب مسلمان فراموش نہ فرمائیں گے اور دارالعلوم ندوۃ العلماء کے غیر مستطیع طلبا کے لئے کوئی رقم ضرور ضرور ارسال فرمائیں گے۔

سید عبدالعلی
ناظم ندوۃ العلماء لکھنؤ

ہوم گارڈ

۱۳ جون

محترمی اڈیٹر صاحب تسلیم۔ دہلی کے انتظامی عہدہ داروں کے اس فیصلہ پر کہ دہلی میں دس ہزار ہوم گارڈ بھرتی کئے جائینگے جتنا بھی اظہار اطمینان کیا جائے کم ہے۔ ہوم گارڈ کی اہمیت اور اس کی ضرورت کے بارے میں کچھ کہنے کی ضرورت نہیں معلوم ہوتی۔ اس وقت تو جس مسئلہ پر توجہ دلانا ہے وہ یہ ہے کہ ہوم گارڈوں کو ان کی تربیت کے دوران ہی میں اختیارات کے ناجائز استعمال سے بچنے کی اہمیت ان کے ذہن نشین کرادی جائے۔ تاکہ وہ آئندہ کبھی عوام کے لئے پریشانیوں کا باعث نہ ہوں۔ دوسری جنگ عظیم کے دوران میں سوک گارڈ کی بھرتی اور ان کے طرز عمل سے اس بات کا تلخ تجربہ ہو چکا ہے۔

احمد ملک دہلی ۱۳ جون

میونسپل یونانی دواخانے

جناب اڈیٹر صاحب السلام علیکم۔ میں مدت سے میونسپل دواخانہ سے دوا لیتا رہا ہوں۔ لیکن یہ کہتے ہوئے افسوس کے ساتھ کہنا پڑتا ہے کہ کچھ عرصہ سے ہم کو اچھی ادویات نہیں مل رہی ہیں۔ ویسے بھی میونسپل یونانی دواخانہ جات کی حالت بہت بگڑی ہوئی ہے۔ شاید آجکل اس شعبہ پر زیادہ توجہ نہیں دی جارہی۔ جبکہ آزادی ملنے کے بعد یہ شعبے زیادہ توجہ کے مستحق تھے۔ اگر دیسی دواخانوں کی حالت اب بھی وہی رہے جو پہلے تھی یا زیادہ خراب ہوتی جائے تو ان دواخانوں کو بند کر دینا ہی بہتر ہوگا۔ مقامی حکومت اور میونسپل کمیٹی میونسپل یونانی دواخانوں پر فوری توجہ کرنے کی درخواست ہے۔

محمد یسین دہلی ۱۳ جون

مشرق اردن کے ہندوستانی سفیر

عمان ۱۶ جون۔ مصر کے ہندوستانی سفیر ڈاکٹر سید حسین کو مشرق اردن کا بھی سفیر مقرر کر دیا گیا ہے۔ آپ بیک وقت دو ملکوں میں سفارت کے فرائض انجام دینگے آج آپ نے عمان میں شاہ عبداللہ کے سامنے اپنا مراسلہ تعارف پیش کر دیا۔

ہند اور دولت مشترکہ

ہندوستان کو دولت مشترکہ برطانیہ میں شامل رہنا چاہئے یا اس سے علیحدہ ہو کر اپنی ایک الگ دولت مشترکہ بنانی چاہئے؟ غالباً اس کا فیصلہ اس وقت ہوگا جب پنڈت جواہر لال نہرو لندن سے واپس آجائیں گے اور مسٹر بیون اور اٹیلی سے ملاقات کرنے کے بعد علیحدگی یا شمولیت کے مضمرات پر غور فرمالیں گے۔ لیکن جو لوگ ہواؤں سے بارش کا اندازہ لگالیا کرتے ہیں ان کے لئے یہ جاننا مشکل نہیں کہ... ہند یونین کا دولت مشترکہ برطانیہ سے علیحدہ ہونا کوئی آسان بات نہیں ہے اور حکومت ہند کبھی نہ چاہے گی کہ اس نازک دور میں برطانیہ کی سرپرستی سے انکار کر دے اور سیاست کے مارکیٹ میں تن تنہا اپنا بازار لگائے، اگر پاکستان کا دم چھلا لگا ہوا نہ ہوتا تو علیحدگی بہت آسان تھی، مگر اب تو یہ دیکھنا ہوگا کہ وہ کس طرف جاتا ہے اور چونکہ دولت مشترکہ برطانیہ میں پاکستان کی شمولیت ایک حقیقت ہے اس لئے ضروری ہوگا کہ ہند یونین اس کا تعاقب کرے اور جہاں تک جائے وہاں تک پہونچے، امید ہے کہ لندن کی ملاقاتوں سے رہے سہے شکوک بھی رفع ہو جائینگے اور ہند اور پاکستان کی خارجہ پالیسی میں کوئی تصادم نہ ہونے پائے گا۔

کھلونا دیکر خوش کر دو اور لے آزادی سے ہمکنار نہ ہوسکے...

ہندوستان نے آزادی حاصل کر کے مشرق کے لئے ایک نمونہ قائم کر دیا ہے، ہمیں امید ہے کہ جس طرح ہندوستان آزاد ہوا اسی طرح مشرق کے تمام ممالک غلامی کی زنجیریں توڑ کر آزاد ہونگے اور ایشیا بیدار ہو... سے یورپ کی ڈپلومیسی کو شکست دیگا!

حکومت یو، پی اور ہندی

(از پروفیسر عبادت صاحب بریلوی ایم اے)

(۲)

نظر، جو الہ پرشاد، پی، ایل، نارائن دت، کشن پرشاد [illegible] کول، سرتیج بہادر سپرو، پنڈت برجموہن دتاتریہ کیفی [illegible] کمیٹی کرشن چندر، اپندرناتھ اشک [illegible] شنکر پرشاد سوند، رگھوپتی سہائے فراق [illegible] بے شمار دوسرے لکھنے والے کہیں پیدا ہو سکتے تھی ایک اچھا خاصا طبقہ کیوں سرگرداں ہے [illegible] [illegible]

موجودہ ہندی ... اس کو فروغ دینے کی کوشش کی گئی ہے اور کی جارہی ہے لیکن اس کے وجود سے کوئی برخاش نہیں اگر بعض لوگ اس کے رفقاء کو فطری سمجھتے ہیں تو اس کے پھیلانے اور بڑھانے کے لئے حالات پیدا کرنے چاہئیں لیکن اس طرح کہ اس سے دوسرے نظریات کو ٹھیس نہ لگے تمام زبانوں کو پھلنے اور پھولنے کا موقع ... [illegible]

کانگریس نے ان ہی حالات کو سامنے رکھکر ایک ایسی زبان کی کوشش کی ... جو آسان ہو اور اس زبان کو ہندوستانی کا نام دیا جائے ... اس سلسلہ میں کانگریس کی یہ تجویز ... موجودہ ہندوستان کی قومی زبان وہ آسان بولی جانے والی زبان ہوگی جو شمالی ہندوستان میں بولی جاتی ہے اس کا نام ہندوستانی ہوگا وہ دونوں رسم الخط یعنی ناگری اور فارسی میں لکھی جائے گی ... [illegible]

[illegible]

حالات پیدا کئے جاتے رہیں گے اور انہیں حیات نہ ہوگا؟ کیا یہ ان ناسازگار حالات سے چشم پوشی کرتے رہیں گے؟ لیکن آخر کب تک۔ کیا وہ اس وقت توجہ کریں گے جب پانی سر سے اونچا ہو جائے گا اور فضا میں ... گی۔

آخر شب دید کے قابل تھی بسمل کی تڑپ
صبح دم کوئی اگر بالائے بام آیا تو کیا

(باقی)

اس سے بازپرس کرنے کا ... حاصل ... نہیں دو کو ہم تو ہندوستان کی مشترکہ تہذیب کا سب سے بڑا سرمایہ تصور کرتے ہیں ممکن ہے بعض کے نزدیک وہ افتراق کے نتیجے میں صورت پذیر ہوئی ہو اور اس نے آپس میں تفرقہ پھیلایا بھی ہو لیکن اس سلسلے میں اتنا فرض سمجھتے ہیں اگر وہ باہمی میل جول کا نتیجہ نہیں ہے تو پھر اس میں ہندی اور فارسی کی آمیزش شیر و شکر کی طرح کیوں نظر آتی ہے؟

اس میں بعض ایسی کتابیں کیوں لکھی گئی ہیں جن میں فارسی اور عربی کا ایک لفظ بھی موجود نہیں ہے؟ اس سلسلہ میں سید انشا کی کتاب رانی کیتکی کی کہانی اور آرزو لکھنوی کی سریلی بانسری خاص طور پر قابل ذکر ہیں، اور اگر ہمیشہ سے ... تفرقہ اندازی اس کا کام رہا ہے تو اردو ادب میں وطنیت، ہندو مسلم میل جول، کانگریس کی موافقت وطن پرستوں کا ذکر اور زندگی کے بنیادی مسائل کا تذکرہ اس قدر زیادہ کیوں ملتا ہے؟ مسلم لیگ اور پاکستان کی موافقت میں آج تک اس کے کسی معیاری شاعر اور ادیب نے کیوں کچھ نہیں لکھا؟ کیوں وہ سب کے سب اس کی مخالفت کرتے رہے؟ اور اس کے علمبرداروں میں پنڈت رتن ناتھ سرشار، پنڈت دیاشنکر نسیم، درگا سہائے سرور، برج نرائن چکبست، نوبت رائے

تبصرہ:

ماہنامہ مسیح الملک دہلی

قیمت ـــــ

پتہ: منیجر رسالہ مسیح الملک پوسٹ بکس ۱۵۰ دہلی

مسیح الملک کا اپریل اور مئی کا نمبر ہمیں تبصرہ کے لئے ملا ہے۔ رسالہ پروفیسر حکیم محمد ظہیر الدین صاحب بی کی زیر ادارت شائع ہو رہا ہے اور ہر ماہ فن طب پر نظری اور عملی حیثیت سے سیر حاصل مضامین پیش کر رہا ہے۔ زیر نظر شمارہ میں امراض خون اور دل کے علاج وغیرہ سے بحث کی گئی ہے رسالہ کی ترتیب بھی اچھی ہے اور ... رسالہ طبیب اور غیر طبیب دونوں کے لئے مفید ہے۔ اور ہمیں امید ہے کہ عوام اور طبیب اس سے پورا پورا فائدہ اٹھائیں گے۔

دار السلطنت

۱۶ جون ۱۹۴۸ء

لیڈی پامیلا ماؤنٹ بیٹن کو سپاس نامہ

کل شام گرلز مسلم ہائی سکول میں لیڈی پامیلا ماؤنٹ بیٹن کو دوران سوسائٹی آف فرینڈز کی طرف سے سپاس نامہ پیش کیا گیا۔ آپ کو پاشمینہ کی شال بطور تحفہ بھی پیش کی گئی۔ اس موقع پر مختلف ممالک کے سفیر بھی موجود تھے۔ لیڈی پامیلا ماؤنٹ بیٹن نے جوابی تقریر میں اہل ہند کا شکریہ ادا کیا۔ اور ان کی دوستی اور تعاون کی داد دی۔ آپ نے اس کی بابت بھی امید ظاہر کی کہ آپ کو ... سوسائٹی ہند کی تقریبوں میں شرکت کا موقعہ ملے گا۔

دہلی میں مکمل امن رہا

کنٹرول نے تحقیقات کرنے سے معلوم ہوا ہے کہ دہلی میں مکمل امن رہا۔ حکومت نے احتیاطی اور انتظامی اقدامات کئے تھے۔ ان کا اچھا اثر رہا۔ شہر میں تمام کاروبار حسب معمول جاری رہا۔ کل بیک سپورٹ کے نوجوان نے شہر میں فلیگ مارچ بھی کیا۔ مختلف علاقوں میں سیفٹی ایکٹ کے ماتحت ۲۹ گرفتاریاں عمل میں آئیں۔ شہر میں مختلف مقامات پر امن کے جلسے بھی ہوئے۔

نئی دہلی میونسپل کمیٹی کے نئے سکریٹری

معلوم ہوا ہے کہ نئی دہلی میونسپل کمیٹی نے کل بند کمرے میں اپنے اجلاس میں اس تجویز کو منظور کر لیا۔ کہ مسٹر اے سی سین کو سکریٹری مقرر کیا جائے۔ کمیٹی نے ایک ریزولیشن کے ذریعہ اس بات کا بھی فیصلہ کیا کہ ان کے جلسے میں مقررین کو ہندوستانی میں تقریر کی اجازت دیدی جائے۔ جلسوں کی کاروائی انگریزی ہی میں لکھی جائیگی۔

وزیر صحت دہلی میونسپلٹی میں

حکومت ہند کی وزیر صحت راجکماری امرت کور نے کل دہلی میونسپلٹی کا معائنہ کیا۔ میونسپلٹی کے صدر اور دوسرے ممبروں نے آپ کا استقبال کیا اور آپ کو میونسپلٹی کے مختلف شعبوں کی سیر کرائی گئی۔ وزیر صحت نے میونسپلٹی کی خدمات کی تعریف کی۔ میونسپلٹی کے صدر کی جانب سے آپ کی توجہ میونسپلٹی کی مالی مشکلات اور ... کی کمی اور لڑکوں کی کتابوں کی طرف دلائی گئی۔ آپ نے امدادی رقم میں اضافہ کا وعدہ کیا۔

تنخواہیں منضبط

نئی دہلی میونسپل کمیٹی نے کل صبح کے جلسے میں اس بات کا بھی فیصلہ کیا کہ ان ملازموں کی تنخواہیں ... ادا کی جائیں۔ جو ملازمتیں چھوڑ کر چلے گئے ہیں۔ ... کے کاغذات بھی ... گیا۔ جو ۱۲۰ روپے سے ۳۰ روپے کے درمیان کل وقوع کے لحاظ سے مقرر کیا جائے گا۔

ملازم ہڑتال کرینگے

نئی دہلی میونسپل کمیٹی کے ملازمین کی یونین نے کل شام کو ایک جلسہ میں فیصلہ کیا۔ کہ ... مطالبات منظور نہ کئے گئے تو وہ ... اتوار کی ایک جلسہ میں ہڑتال کے متعلق پاس کریں گے۔

مبارک رات

مسلمانان دہلی یہ اعلان پڑھ کر خوش ہوں گے کہ بحمد اللہ امسال بھی ۱۴ شعبان المعظم روز منگل شب کو بعد نماز عشاء تا نماز تہجد حسب معمول مطابق انجمن تبلیغ الاسلام فلاح العزیز کے زیر اہتمام جامع مسجد میں محفل وعظ منعقد ہوگی جس میں حضرات ذیل تقریر فرمائیں گے۔

جناب سید شبیر حسین صاحب سبزواری، جناب محمد فاروق صاحب دہلوی، مولانا ابو الفضل صاحب دہلوی، جناب محمد افضل صاحب دہلوی، مولانا احمد صابر صاحب۔ مسلمانوں سے گذارش ہے کہ شرکت فرما کر ثواب حاصل کریں۔

نوٹ:- رویت ہلال ۲۹ کو ہو گئی ہے اس حساب سے منگل کے دن گذر کر جو رات آئے گی وہی پندرھویں شب ہو گی۔

قطب الدین۔ آفس سکریٹری

شہر کانگریس کمیٹی اٹاوہ کا جلسہ

اٹاوہ بذریعہ ڈاک شہر کانگریس کمیٹی اٹاوہ کی ایک میٹنگ دفتر کانگریس میں مسٹر عبد الشکور صاحب کی صدارت میں ہوئی جس میں اتفاق رائے کے ساتھ آپ کو صدر منتخب کیا گیا۔ جنرل سکریٹری اور دوسرے عہدہ داران کا انتخاب بھی کیا گیا۔

پاکستانی سفیر کی شاہ فاروق سے ملاقات

قاہرہ ۱۴ جون۔ پاکستان کے مصر میں سفیر حاجی عبد الستار سیٹھ نے ایک بیان میں دو مرتبہ شاہ فاروق سے ملاقات کی۔ وہ گذشتہ ہفتہ مصر میں آئے تھے۔

فلسطین عربوں کا ہے اور اسے صرف عربوں کو حکومت کا حق حاصل ہے

یہودی حکومت کا تصور ہی بے انصافی پر مبنی ہے

یوم فلسطین کے جلسوں کی کچھ اور تفصیلات

بلند شہر ... یوم فلسطین منایا گیا۔ بعد نماز جمعہ ... مساجد میں عربوں کی کامیابی کے لئے دعا کی گئی۔ ... ایک جلسہ عام ہوا ... کے وقعت ... دلائی گئی ... عربوں کو ... جمعیۃ کا یقین دلایا گیا ... ان کی کامیابی کے لئے دعا کی گئی۔

سانپن پور ... میں بھی ۱۱ جون کو یوم فلسطین منایا گیا۔ آخر میں ... فلسطین پر تقریریں کی گئیں۔ اور عربوں کی ہمدردی اور امریکہ اور روس کے رویہ کی مذمت کی گئی۔

میرٹھ۔ میرٹھ جمعیۃ علماء ہند کی ... ہدایت کے مطابق ... فلسطین کے بارے میں ... کئے گئے اور تجویزیں منظور کی گئیں۔ ضلع ... کی طرف سے صدر مجلس حفظ الرحمن کو ... بھی دیا گیا۔

دیوبند۔ ... میں ۱۱ جون کو ... فلسطین کی فتح کے لئے دعا کی گئی۔ امریکہ اور روس کے رویہ کے خلاف احتجاج کیا گیا اور عربوں کی حمایت کی گئی۔ ... صدر مولانا حفظ الرحمن کو ایک تار بھی دیا گیا۔

کیرانہ میں بھی ۱۱ جون کو یوم فلسطین منایا گیا۔ مولوی ... نے فلسطین کے حالات پر روشنی ڈالی۔ صدر جمعیۃ کی طرف سے صدر ... کو ... تار ... گیا۔

کرت پور۔ ضلع بجنور میں ... جمعیۃ علماء کی ہدایت کے مطابق ۱۱ جون کو یوم فلسطین منایا گیا۔ عربوں کی کامیابی اور کارکرانی کے لئے دعا کی گئی۔ عربوں کو امداد کا یقین دلایا گیا۔ امریکہ اور روس کی مذمت کی گئی۔ عربوں کے مطالبات تسلیم کرنے کا مطالبہ کیا گیا۔

مبارک پور اعظم گڑھ میں بھی ۱۱ جون کو جمعیۃ علماء ہند کے پروگرام کے ماتحت یوم فلسطین منایا گیا۔ ... عربوں کی کامیابی کے لئے دعا کی گئی۔ یہودی فلسطین پر عربوں کی حکومت کا مطالبہ کیا گیا۔ اس قرارداد کی ایک نقل صدر مجلس ... کو بھیج دی گئی۔

نجیب آباد میں ۱۱ جون کو یوم فلسطین منایا گیا اور حسب ذیل تجویز منظور کی گئی جس کی ایک کاپی صدر مجلس ... کو روانہ کی گئی۔ تقسیم فلسطین اور یہودی حکومت کا قیام سراسر بے انصافی ہے۔ فلسطین پر عربوں کی حکومت تسلیم کی جائے اور عربوں کی شرائط کو منظور کیا جائے۔

بڑوت میں ۱۱ جون کو بعد نماز جمعہ ایک جلسہ ہوا جس میں مولانا حفظ الرحمن صاحب کی تجویز کی تائید کی گئی۔ امریکہ اور روس کی یہود نوازی کی مذمت کی گئی اور وقت آنے پر ہر قسم کی امداد کا یقین دلایا اور عرب فوجوں کی کامیابی کے لئے دعا کی گئی۔

گیا۔ گیا ضلع جمعیۃ علماء کے زیر اہتمام ۱۱ جون کو جمعہ کے دن عرب مجاہدین کے لئے دعا کی گئی اور ... جس میں امریکہ اور روس کے رویہ پر کہ انہوں نے اسرائیلی حکومت کو منظور کیا ہے اظہار افسوس اور مذمت کی گئی۔ ایک تجویز میں سکیورٹی کونسل کے صدر سے مطالبہ کیا گیا کہ فلسطین پر اہل فلسطین کی حکومت تسلیم کی جائے اور عربوں کی شرائط کو منظور کیا جائے۔ تجویز صدر کونسل کو روانہ کر دی گئی۔

سہارنپور۔ میں ۱۱ جون کو بعد نماز جمعہ جامع مسجد میں ناظم اعلیٰ جمعیۃ علمائے ہند کی ہدایت پر ایک عظیم الشان جلسہ عام زیر صدارت نواب زادہ محمود علی خاں صاحب ایم۔ ایل۔ اے منعقد ہوا۔ جس میں صاحب صدر کے علاوہ مولانا سلطان الحق صاحب قاسمی۔ مولانا فرید الواحدی۔ سید ارشاد علی مظفرنگری۔ خواجہ ... الرحمن صاحب بی اے اور کامریڈ محمد ہاشم خاں نے تقاریر کیں۔ ایک ریزولیشن میں کہا گیا کہ مسلمانان سہارنپور کا یہ عظیم الشان جلسہ عام امریکہ اور روس کی یہود نوازی کے خلاف اظہار نفرت و حقارت کرتے ہوئے سکیورٹی کونسل کو بتلانا چاہتا ہے کہ تقسیم فلسطین اور اسرائیلی حکومت کا قیام سراسر زیادتی اور بے انصافی ہے فلسطین پر صرف اہل فلسطین ہی کو حکومت کا حق حاصل ...

... یہ ... کہ عربوں کے مطالبات کو تسلیم کیا جائے۔ یہ جلسہ عام قبلہ اول اور ارض مقدس کے موجودہ حالات پر انتہائی تشویش کا اظہار کرتے ہوئے مظلوم عربوں کو اپنی دلی ہمدردی اور حمایت کا یقین دلاتا ہے۔ اس مضمون کا ایک تار سکیورٹی کونسل کو دیا گیا۔

موضع مونڈھا آئمہ تھانہ ڈیڈول ضلع مراد آباد میں مسلمانوں کی ایک کثیر تعداد نے فلسطین پر عربوں کی کامیابی کے لئے دعا کی۔ اور فلسطین کے موجودہ حالات پر روشنی ڈالی گئی۔

الٰہ آباد میں حسب اعلان صدر اعظم جمعیۃ علمائے ہند ۱۱ جون کو یوم فلسطین منایا گیا۔ جامع مسجد چوک الٰہ آباد میں ایک کثیر مجمع کے سامنے مولانا شاہد فاخری صدر جمعیۃ علماء صوبہ نے ایک پرجوش اور بسیط اور زور دار تقریر فرمائی۔ دوران تقریر میں آپ نے فلسطین کی تاریخ بیان کی۔ اسکی عظمتوں کا تذکرہ کیا۔ پھر یہودیوں کی معاہدہ شکن بد ایمانی اور مکاریوں کا پردہ فاش کیا۔ اس سلسلہ میں مولانا فاخری نے بتلایا کہ کس طرح لارڈ بالفور اور اس کی گورنمنٹ نے عربوں سے ترکوں کو علیحدہ کر کے عربوں کو کمزور کیا اور یہودیوں کو طاقتور بنانے کے لئے کس طرح ان کو ارض مقدس میں لا لا کر آباد کرنا شروع کیا۔ آپ نے بتایا کہ ہندوستان کے ساتھ ساتھ فلسطین میں پاکستان بنانے کی اسکیم انگریزوں نے تیار کی تھی۔ مگر آج عربوں کی آنکھ کھل گئی ہے۔ انہوں نے تخت یا تختہ طے کر لیا ہے۔ چونکہ امریکہ یہودیوں کی اب بھی مدد کر رہا ہے۔ لہذا مسلمان اور ہندو سب کو چاہئے کہ امریکہ کے مال کا بائیکاٹ کریں۔ آخر میں ایک مؤثر اور رقت انگیز دعا کے ساتھ جلسہ ختم ہوا۔

قصبہ بہٹ ضلع سہارنپور میں

جمعیۃ العلماء کا قیام

قصبہ بہٹ میں جمعیۃ العلماء کا قیام عمل میں لایا گیا۔ اور حسب ذیل عہدیداران کا تقرر عمل میں آیا۔ حاجی شاہ محمد مسعود صاحب صدر۔ پیر جی ہادی حسن نائب صدر۔ مولوی محمد یاسین صاحب سکریٹری۔ بابو محمد یوسف صاحب خزانچی۔ انیس اصحاب مجلس عاملہ کے ممبران مقرر ہوئے۔ (ورکنگ کمیٹی)

ضلع نینی تال کی خبریں

(بذریعہ ڈاک)

مولانا حکیم اللہ صاحب ناظم اعلیٰ ضلع جمعیۃ علماء تحریر فرماتے ہیں کہ جمعیۃ مرکزیہ کی ہدایت کے مطابق ۱۱ جون کو ماتحت جمعیتوں کے زیر اہتمام نینی تال، ہلدوانی، کاشی پور، جسپور، رام نگر وغیرہ مقامات میں یوم فلسطین منایا گیا تمام ... میں ... اعراب فلسطین کی فتح و نصرت کے لئے دعا مانگی گئی اور تجاویز پاس ہوئیں جن میں امریکہ روس کے رویہ کی مذمت کی گئی اور اعراب فلسطین کے ساتھ ہمدردی کا اظہار کیا گیا ہے اور مطالبہ کیا گیا کہ اعراب فلسطین کی شرائط کو منظور کیا جائے۔

پنڈت نہرو کی آمد

۱۱ جون کو صبح نو بجے پنڈت جواہر لال نہرو وزیر اعظم انڈین یونین اور لیڈی ماؤنٹ بیٹن نینی تال جاتے ہوئے ہلدوانی سے گذرے۔ پنڈت جی نے وعدہ کیا کہ واپسی میں ہلدوانی میں ٹھہریں گے۔ ۱۲ جون کو ۴ بجے پنڈت جی اور لیڈی ماؤنٹ بیٹن واپس ہوئے نینی تال روڈ کے کنارے ... باغ میں جلسہ کا انتظام کیا گیا تھا جس وقت پنڈت جی کی کار ... باغ کے قریب آ کر رکی تو نعرے لگنے شروع ہو گئے ... اترتے ہی ... ہلدوانی ... صدر ... پنڈت ... لال ... نے ہلدوانی کے ... اور تمام ... ہلدوانی اور ... ہلدوانی نے دونوں کا شاندار استقبال کیا۔ پنڈت نہرو نے اسٹیج پر پہنچتے ہی تقریر شروع کر دی۔ آپ نے اپنی مختصر تقریر میں ہندوستان کی آزادی حاصل کرنے پر روشنی ڈالی آپ نے فرمایا کہ آزادی ہندو مسلمان سکھ سب نے مل کر حاصل کی ہے اور اس کو قائم رکھ سکتے ہیں۔ آپ نے فرمایا کہ ہمیں ... ہوئے بنیادی اصولوں پر چل کر اپنی مشکلات حل کرنی چاہئے۔ اپنے دماغوں کو فرقہ واریت سے صاف رکھنا چاہئے۔ آپ نے ہندو مسلم اتحاد اور امن و امان قائم رکھنے پر زور دیا۔

نینی تال میں بھی پنڈت جی اور لیڈی ماؤنٹ بیٹن کا شاندار استقبال ہوا جگہ جگہ راستوں میں گیٹ بنے ہوئے تھے جمعیۃ علماء نینی تال نے جامع مسجد اور کرکٹ میدان کے درمیان ایک گیٹ بنایا تھا۔ کرکٹ کے میدان میں پنڈت جی کی تقریر ہوئی۔ (نامہ نگار)

کھانڈ اور مٹھائیوں کی برآمد

نئی دہلی ۱۵ جون۔ وزارت خوراک کے ایک اعلان میں بتایا گیا ہے کہ ہند یونین سے کھانڈ اور مٹھائیوں کی برآمد کی فوری اجازت دیدی جائے۔ اب کسی برآمدی لائسنس کی ضرورت نہ ہوگی۔

راجگوپال آچاریہ اتوار کے دن گورنر جنرل ہو جائیں گے

پنڈت نہرو کی طرف سے ماؤنٹ بیٹن کو الوداعی پارٹی

دہلی ۱۶ جون۔ معلوم ہوا ہے کہ ہندوستان کے پہلے ہندوستانی گورنر جنرل مسٹر راجگوپال آچاریہ کلکتہ سے اتوار کے دن ۴ بجے شام کو دہلی پہونچ جائیں گے۔ آپ ایک خاص ہوائی جہاز میں آئیں گے۔ پنڈت نہرو آپ کا ہوائی اڈہ پر استقبال کریں گے۔ اور آپ کو گارڈ آف آنر پیش کیا جائیگا۔ آپ کے استقبال کے لئے ڈاکٹر راجندر پرشاد صدر مجلس دستور ساز اور دوسرے وزراء بھی ہوائی اڈہ پر موجود ہوں گے ہوائی اڈہ سے وہ سیدھے گورنمنٹ ہاؤس جائیں گے۔ جہاں لارڈ ماؤنٹ بیٹن ان کا استقبال کریں گے۔ اور فوجی سلامی دی جائے گی۔ دوسرے دن صبح لارڈ اور لیڈی ماؤنٹ بیٹن ایک خاص ہوائی جہاز کے ذریعہ انگلستان روانہ ہو جائیں گے۔ ۲۰ جون یعنی اتوار کی رات کو پنڈت نہرو اور کابینہ کے دوسرے ممبروں کی طرف سے ایک الوداعی پارٹی دی جائے گی جس میں چھ ہزار مہمان مدعو کئے گئے ہیں۔ لارڈ اور لیڈی ماؤنٹ بیٹن نے یہ خواہش ظاہر کی ہے کہ وہ تمام مہمانوں کو انفرادی طور پر الوداع کہیں گے۔ چنانچہ وہ ہر ایک سے مصافحہ کریں گے۔

... مسلمانوں پر رحم کیجئے۔ انڈین یونین کے مسلمانوں کو آپ سے کوئی دلچسپی نہیں ہے۔ وہ پہلے ہی پاکستانی لیڈروں کی خود غرضانہ اور نیا ... پالیسی کے زخم خوردہ ہیں۔ آپ ان کو ان کے حال پر چھوڑ دیجئے۔ وہ آپ کی خود غرضانہ حرکتوں کو نفرت کی نظر سے دیکھتے ہیں۔ (نامہ نگار)

حیدرآباد اور انڈین یونین کی گفت و شنید نامکمل ہے

حیدرآباد ۱۶ جون۔ حکومت نظام کے ایک پریس نوٹ میں بتایا گیا ہے کہ حیدرآباد اور انڈین یونین کی گفت و شنید کے متعلق ہندوستانی اخبار غیر ضروری قیاس آرائیاں کر رہے ہیں جس سے بعض غلط فہمیاں پیدا ہو گئی ہیں اس لئے عوام کی اطلاع کے لئے شائع کیا جاتا ہے کہ ابھی کوئی آخری فیصلہ نہیں ہو سکا ہے۔

قاسم رضوی سے مولانا فقیہ الدین کی اپیل

دہلی ۱۶ جون۔ انڈین یونین اور حیدرآباد کے باہمی معاملات ازحد پیچیدہ ... دونوں طرف سے صلح اور سمجھوتے کے لئے پوری ... جاری ہیں لیکن حیدرآباد کے ایک غیر سنجیدہ لیڈر قاسم رضوی کی آئے دن کی تقریریں ... ہیں ... سب سے بڑی وجہ ہے کہ آج تک انڈین یونین اور حیدرآباد کے معاملات سلجھ نہیں سکے۔

حیدرآباد کا مسئلہ ... حل ہو سکے یہ ضرور ہے کہ قاسم رضوی کی تقریریں انڈین یونین کے چار کروڑ مسلمانوں کے سیاسی پوزیشن اور ان کے استقلال کو سخت خطرے میں ڈال رہی ہیں۔

مولانا فقیہ الدین رکن مرکزی جمعیۃ علماء ہند نے قاسم رضوی سے ایک اپیل کی ہے کہ ہندوستان کے چار کروڑ ...

برائے اطلاع عام

مورخہ ۱۲ مئی ۱۹۴۸ء، ۲۰ مئی ۱۹۴۸ء، ۲۷ مئی ۱۹۴۸ء، ۳۱ مئی ۱۹۴۸ء و ۴ جون ۱۹۴۸ء کے غیر معمولی گزٹ ہائے حکومت ہند میں ان مکانات و دوکانات۔ باغات و کارخانہ جات کی فہرست شائع ہو چکی ہے جن پر کسٹوڈین صاحب دہلی نے مہاجرین کی جائداد تصور کر کے قبضہ کر لیا ہے۔ ان گزٹوں کا ترجمہ روزنامہ الجمعیۃ میں شائع ہو رہا ہے بموجب دفعہ ۷ ایسٹ پنجاب ایوا کوئی پراپرٹی ایکٹ ۱۹۴۷ء جن کی جائداد پر قبضہ کیا گیا ہے وہ ایک ماہ کے اندر اندر عذرات داخل کریں۔

اصحاب جو بوجہ تقسیم ہند فساد یا خوف فساد کی وجہ سے سندھ سے باہر تشریف نہیں لے گئے ہیں وہ ذاتی طور پر قبضہ کر سکتے ہیں یا دیکھ بھال کر سکتے ہیں انکو فوراً توجہ کرنی چاہئے۔ اور اگر ان تواریخ سے پہلے درخواست دے چکے ہیں تو ان کو دوبارہ میعاد کے اندر درخواست دینی چاہئے۔ قانونی امدادی کمیٹی جمعیۃ علماء ہند گلی قاسم جان دہلی میں علاوہ اتوار کے صبح کے ۸ بجے سے ۱۲ بجے تک اور شام کو ۵ بجے سے ۷ بجے تک تشریف لا کر مسلم وکلا صاحبان کی خدمات حاصل کر سکتے ہیں۔ بموجب موجودہ قانون کل متروکہ جائداد کسٹوڈین کے قبضہ میں آ کر واپس کی جا سکتی ہے۔ اس سلسلہ میں مہاجر اور غیر مہاجر کی شرط نہیں ہے۔

سکریٹری قانونی امدادی کمیٹی جمعیۃ علماء ہند گلی قاسم جان دہلی

فہرست مکانات سکونتی جن کا قبضہ کسٹوڈین نے برائے گزٹ غیر معمولی غربی (۵) مورخہ ۴ جون ۱۹۴۸ء لیا

وارڈ نمبر ۴ بھولا ناتھ نگر شاہدرہ

۱۶۰۳	۲۳۳	۱۶۰۴	۳۰۸
۱۶۰۵	۲۰۸ بی	۱۶۰۶	۲۰۸ سی
۱۶۰۷	نمبر نامعلوم		

تیزاب مل بھولا ناتھ نگر شاہدرہ

۱۶۰۸	کوارٹر نمبر ۶۰	۱۶۰۹	کوارٹر نمبر ۶۱
۱۶۱۰	۶۲	۱۶۱۱	۶۳

وارڈ نمبر ۳ چمن پورہ شاہدرہ

۱۶۱۲	۴۱	۷۳	اور ... نمبر

تیزاب مل بھولا ناتھ نگر شاہدرہ

۱۶۱۳	کوارٹر نمبر ۶۴	۱۶۱۴	کوارٹر نمبر ۶۵
۱۶۱۵	۶۶	۱۶۱۹	مکان نمبر [illegible]

تیلی واڑہ شاہدرہ

۱۶۱۶	مکان نمبر ۳۳	۱۶۱۷	مکان نمبر [illegible]
۱۶۱۸	۳۳۰	۱۶۱۹	[illegible]

تیلی واڑہ علاقہ نمبر ۲ شاہدرہ

۱۹۴۱	۱۵۸	۱۹۴۲	۱۵۹
۱۹۴۳	۱۶۰	۱۹۴۴	۱۶۱
۱۹۴۵	۱۶۲	۱۹۴۶	۱۶۳
۱۹۴۷	۱۶۴	۱۹۴۸	۱۶۵
۱۹۴۹	۱۸۰	۱۹۵۰	۱۸۰ لے
۱۹۵۱	۱۸۰ بی	۱۹۵۲	۲۳۳
۱۹۵۳	۲۳۴	۱۹۵۴	۲۳۵
۱۹۵۵	۲۳۶	۱۹۵۶	۲۳۷
۱۹۵۷	۲۳۸	۱۹۵۸	۲۳۹
۱۹۵۹	۲۴۰	۱۹۶۰	۲۴۱
۱۹۶۱	۲۴۲	۱۹۶۲	۲۵۰
۱۹۶۳	۲۵۹	۱۹۶۴	۲۶۶
۱۹۶۵	۲۶۷	۱۹۶۶	۲۶۹
۱۹۶۷	۲۷۰	۱۹۶۸	۲۷۱
۱۹۶۹	۲۷۲	۱۹۷۰	۲۷۳
۱۹۷۱		۱۹۷۲	۲۷۵
۱۹۷۳	۲۷۶	۱۹۷۴	۲۷۹
۱۹۷۵	[illegible]	۱۹۷۶	۲۸۹
۱۹۷۷	۲۹۰	۱۹۷۸	۲۹۱
۱۹۷۹	۲۹۲	۱۹۸۰	۲۹۳
۱۹۸۱	۲۹۳ لے	۱۹۸۲	۲۹۸
۱۹۸۳	۲۹۹	۱۹۸۴	۳۰۵
۱۹۸۵	۳۰۶	۱۹۸۶	۳۰۸
۱۹۸۷	۳۱۰	۱۹۸۸	۳۸۲
۱۹۸۹	۳۹۰		

ملتانی ڈھانڈا پہاڑ گنج

۱۹۹۰	۱۲۹۵۳	۱۹۹۱	۱۲۲۷۰
۱۹۹۲	۱۲۹۱۴	۱۹۹۳	[illegible]
۱۹۹۴	۱۳۰۵۹		

باغیچی علاؤالدین پہاڑ گنج

۱۹۹۵	۱۲۹۴۳		

ملتانی ڈھانڈا پہاڑ گنج

۱۹۹۶	۱۳۳۲۷	۱۹۹۷	[illegible]
۱۹۹۸	۱۳۰۶۱	۱۹۹۹	[illegible]
۲۰۰۰	۱۲۸۰	۲۰۰۱	[illegible]

تیزاب مل ایریا بھولا ناتھ نگر شاہدرہ

نمبر سلسلہ	نمبر مکان	نمبر سلسلہ	نمبر مکان
۱۶۱۲	۲	۱۶۱۳	۴
۱۶۱۴	۵	۱۶۱۵	۶
۱۶۱۶	۷	۱۶۱۷	۸
۱۶۱۸	۹	۱۶۱۹	۱۰
۱۶۲۰	۱۱	۱۶۲۱	۱۳
۱۶۲۲	۱۴	۱۶۲۳	۱۵
۱۶۲۵	۱۶	۱۶۲۶	۱۷
۱۶۲۷	۱۸	۱۶۲۸	۱۹
۱۶۲۹	۲۰	۱۶۳۰	۲۱
۱۶۳۱	۲۲	۱۶۳۲	۲۳
۱۶۳۳	۲۴	۱۶۳۴	۲۵
۱۶۳۵	۲۶	۱۶۳۶	۲۷
۱۶۳۷	۲۸	۱۶۳۸	۲۹
۱۶۳۹	۳۰	۱۶۴۰	۳۱
۱۶۴۱	۳۲	۱۶۴۲	۳۳
۱۶۴۳	۳۴	۱۶۴۴	۳۶
۱۶۴۵	۳۸-۴۰	۱۶۴۶	۴۱
۱۶۴۷	۴۲	۱۶۴۸	۴۳
۱۶۴۹	۴۴	۱۶۵۰	۴۵
۱۶۵۱	۴۶	۱۶۵۲	۴۷
۱۶۵۳	۴۹-۵۰	۱۶۵۴	۵۱
۱۶۵۵	۵۲	۱۶۵۶	۵۳
۱۶۵۷	۵۵	۱۶۵۸	۵۶
۱۶۵۹	۵۷	۱۶۶۰	۵۸
۱۶۶۱	۵۹		

بھولا ناتھ نگر شاہدرہ

۱۶۶۲	۸۵	۱۶۶۳	۸۶
۱۶۶۴	۸۷	۱۶۶۵	۱۰۵
۱۶۶۶	۱۰۶	۱۶۶۷	۱۰۸
۱۶۶۸	۱۱۱	۱۶۶۹	۱۱۲
۱۶۷۰	۱۱۳	۱۶۷۱	۱۱۴

تیلی واڑہ شاہدرہ

۱۶۷۲	۱۰۶	۱۶۷۳	۱۸۶ لے
۱۶۷۵	۱۸۶ بی	۱۶۷۴	۱۸۸

بھولا ناتھ نگر شاہدرہ

۱۶۷۷	۲۴۴	۱۶۷۸	۲۴۳
۱۶۷۹	۳۸۶	[illegible]	حکیم بلڈنگ
۱۶۸۱	مکان آغا [illegible]		

وارڈ نمبر ۳ چمن پورہ شاہدرہ

۱۶۸۲	۳۹۹	۱۶۸۳	۴۰۰

وارڈ نمبر ۴ بھولا ناتھ نگر شاہدرہ

۱۶۸۴	۸۸	۱۶۸۵	۹۲
۱۶۸۶	۹۵	۱۶۸۷	۹۶
۱۶۸۸	۹۷	۱۶۸۹	۹۹
۱۶۹۰	۱۰۱	۱۶۹۱	۱۰۲
۱۶۹۲	۱۱۲ لے	۱۶۹۳	۱۳۹
۱۶۹۴	۱۴۰	۱۶۹۵	۱۴۱
۱۶۹۶	۱۴۲	۱۶۹۷	۱۴۳
۱۶۹۸	۱۴۶	۱۶۹۹	۱۴۸
۱۷۰۰	۱۴۹	۱۷۰۱	۲۲۳
۱۷۰۲	۲۲۲		

بقیہ صفحہ ۴ پر

افغانستان کے پاکستانی علاقہ پر مطالبہ کی خبریں بے بنیاد ہیں

افغانی سفیر متعینہ پاکستان نے ان غلط اطلاعات کی تردید کردی

کراچی ۱۷ جون۔ کل پاکستان میں افغانی سفیر ہزرائل ہائینس سردار شاہ ولی اللہ خاں کو پاکستان کی ملیکہ رولا ہواسے ایسوسی ایشن کی طرف سے ایک دعوت دی گئی۔ صاحب موصوف نے دعوت میں اردو میں تقریر کرتے ہوئے فرمایا کہ بادشاہ نے اس کو کھول کر واضح کر دیا ہے اور میں اپنی حکومت کا نمائندہ ہونے کی حیثیت سے واضح کر دینا ضروری سمجھتا ہوں کہ افغانستان کا کوئی سرحدی مطالبہ نہیں ہے۔ اگر وہ سمجھتے تو پاکستان کے حق میں اس کو ترک کر دیا گیا ہے۔ آپ نے مزید فرمایا کہ اس قسم کی بعض اطلاعات جو اخبارات میں شائع ہو رہی ہیں وہ بے بنیاد ہیں۔ اگر آئندہ بھی اس قسم کی اطلاعات شائع ہوں تو ان میں کوئی اصلیت نہیں ہوگی۔

آپ نے پاکستان کے سب سے بڑی مسلم حکومت قائم ہو جانے پر اظہار اطمینان فرمایا۔ اور کہا کہ تمام دنیا کے مسلمان بھائی بھائی ہیں۔ اور اسی لئے اس کی ضرورت ہے کہ افغانستان اور پاکستان میں دوستانہ تعلقات ہوں۔ افغانستان پاکستان کا دروازہ ہے۔ اور اس دروازہ پر ایک مضبوط دانشمندی کی ضرورت ہے۔ دوسرے افغانستان اپنے پڑوسی ملک سے دوستانہ تعلقات رکھنا چاہتا ہے۔ دونوں ملکوں کو تمام مسلم دنیا سے تمام کاموں میں اشتراک عمل کرنا چاہیے۔ آپ نے فلسطین فنڈ میں ۱۰۰۸ روپیہ عنایت کئے۔

اقلیتوں کی پوری حفاظت کی جائیگی

کوئٹہ ۱۲ جون۔ قائد اعظم محمد علی جناح گورنر جنرل پاکستان نے بلوچستان پارسی انجمن کے ایک سپاسنامہ کے جواب میں کہا کہ مجھے آپ کی وفاداری پر پورا اعتماد ہے آپکا فرقہ سب سے زیادہ شائستہ ہے اور اگرچہ آپکی تعداد تھوڑی ہے لیکن پاکستان کی ترقی اور بہبود میں آپ بہت زیادہ امداد اور معاون ثابت ہو سکتے ہیں۔ مجھے امید ہے کہ آپ پاکستان اور بلوچستان میں سچے پاکستانی ثابت ہوں گے۔ میری اور میری حکومت کی یہ پالیسی ہے کہ پاکستان میں ہر شخص کے جان و مال کی بلا لحاظ مذہب و فرقہ حفاظت کی جائے اور پاکستان میں ہر قیمت پر امن قائم رکھا جائے۔ میں آپ کو یقین دلاتا ہوں کہ دوسرے فرقوں کے لوگوں کی طرح آپ کے فرقے کو بھی مساوی حقوق حاصل ہوں گے۔ اور آپ لوگوں کے ساتھ بہتر سلوک کیا جائیگا۔ اقلیتوں کو چاہیئے کہ محض الفاظ سے نہیں بلکہ عمل سے یہ ثابت کریں کہ وہ پاکستان کے وفادار ہیں اور اکثریت کے فرقہ کو یہ محسوس کرائیں کہ وہ سچے دل سے یہ شہری بننا چاہتے ہیں۔

ہند اور فرانس کا معاہدہ

نئی دہلی ۱۷ جون۔ کل حکومت ہند اور حکومت فرانس کے درمیان ایک معاہدہ ہو گیا۔ جس کی رو سے [illegible] تمام املاک اور جائداد کو [illegible] ہندوستان میں فرانسیسیوں کی ایک کروڑ کی جائداد پر حکومت ہند نے قبضہ کر رکھا تھا۔

مدراسی وزیر کا انتقال

مدراس ۱۶ جون۔ مسٹر دانیال [illegible] وزیر بلدیات و نقل و حمل ایک طویل علالت کے بعد گذشتہ رات ۹ بجے اپنی جائے رہائش پر فوت ہو گئے۔ آپ جنرل ہسپتال میں علاج کرا رہے تھے۔

صفحہ اول کالم ۶ سے آگے

ہے۔ صرف ایک پہاڑی پر ہی معمولی توپوں سے گولہ باری کرنے کے علاوہ دشمن نے اس قسم کی توپوں سے بھی بم پھینکے یہاں دس دس ہزار فٹ بلند پہاڑیوں میں جنگ ہو رہی ہے اور قبائلیوں کو اگلے مورچہ تک سامان جنگ پہنچانے میں مشکلات ہیں۔ دشمن نے چھ ماہ پہلے ہی اپنے چھپنے کیلئے جگہیں بنالی ہیں اور ان پر توپوں کی گولہ باری کا اثر نہیں ہوتا۔ آزاد کشمیر کی فوجوں نے ۹ ہزار فٹ بلند ایک پہاڑی پر قبضہ کر لیا تھا جو سطح سے چھ ہزار فٹ ہے۔ ہندی ہوائی جہازوں اور توپخانوں نے دشمن کو شدید نقصان پہنچایا ہے۔ ایک حملہ کے دوران میں کئی ہندی سپاہیوں نے [illegible] سو آدمیوں کو ٹھکانے لگا دیا۔ ایک دوسرے موقع پر دشمنوں سے بہت کافی گولہ بارود ایک مشین گن، تین رائفلیں ایک وائرلیس سیٹ اور سوا انچ کے دہانے کی ایک توپ چھین لی۔

عربوں کی شرائط

صفحہ اول کالم ۳ سے آگے

[illegible] یہودیوں کو فلسطین کا کچھ حصہ دینے پر تیار نہیں ہیں۔ [illegible] یہودی اس مطالبہ کو قبول نہیں کر سکتے [illegible]

یہودی ذرائع سے جو اطلاعات موصول ہوئی ہیں ان سے معلوم ہوتا ہے کہ یہودی مسئلے کے خود مختار اور آزاد یہودی ریاست کے کسی متبادل تجویز کو قبول کرنے کے لئے تیار نہیں۔

عمان کی اطلاعات میں بتایا گیا ہے کہ شرق اردن کے بادشاہ شاہ عبداللہ شرق اردن اور یہودی عرب میں سیاسی اور دوستانہ تعلقات قائم کریں گے۔ شاہ عبداللہ نے [illegible] تعلقات قائم کریں گے۔

دمشق کی اطلاعات میں بتایا گیا ہے کہ شام [illegible] خاموش ہے۔

کشمیر کمیشن کی پہلی نشست

جنیوا ۱۵ جون۔ آج اتحادی اقوام کے کشمیر کمیشن کا پہلا جلسہ [illegible]

حیدرآباد و ہند کے تعلقات

صفحہ اول کالم ۲ سے آگے

محکمہ کے سکریٹری مسٹر مینن کو ٹیلیفون کے ذریعہ مطلع کیا کہ نظام کسی فیصلہ [illegible] کی اور مہلت چاہتے ہیں۔ اور آج صبح ۱۱ بجے حکومت ہند کو نظام کے فیصلہ سے مطلع کر دیا جائیگا۔

سمجھوتے کے متعلق ابھی تفصیلات ہنوز عام نہیں ہوئی ہیں لیکن اتنا ضرور معلوم ہوا ہے کہ یہ سمجھوتہ ہندوستان کے کم سے کم مطالبات کی بنیاد پر ہوا ہے ہندوستان کے کم سے کم مطالبات یہ ہیں کہ حیدرآباد انڈین یونین میں شامل ہو جائے اور ریاست میں ذمہ دار حکومت قائم کر دی جائے۔ کہا جاتا ہے کہ حیدرآبادی وفد نے یہ مطالبات منظور کر [illegible]

معلوم ہوا ہے کہ گفت و شنید میں [illegible] ذاتی طور پر محض ایک ثالث کی حیثیت سے شریک تھے۔ ہندوستان کی طرف سے مسٹر مینن اور حیدرآباد کی طرف سے میر لائق علی اور سر والٹر مانکٹن موجود تھے۔

زینت محل لال کنویں پر جلسہ

۱۰ جون کو زینت محل لال کنواں پر شاخ مسلم لیگ کی طرف سے ایک عام جلسہ منعقد ہوا۔ جلسہ کی صدارت مولانا عبدالماجد صاحب جنرل سکریٹری جمعیۃ علماء صوبہ دہلی نے فرمائی۔ جلسہ میں مولانا اخلاق حسین قاسمی سکریٹری جمعیۃ علماء صوبہ دہلی مولانا احمد سعید صاحب صدر جمعیۃ علماء صوبہ دہلی [illegible] اور مولانا حبیب الرحمن صاحب لدھیانوی نے تقریریں کیں اور لوگوں کو پر امن رہنے کی تلقین کی۔

قیمتوں میں اضافہ

معلوم ہوا ہے کہ ضروری اشیاء زندگی پر کنٹرول ہٹائے جانے کے بعد ان کی قیمتوں میں جو اضافہ ہو گیا ہے حکومت چونکہ اس کے متعلق بڑی تشویش ہو رہی ہے خیال کیا جاتا ہے کہ اس مسئلہ کو کیبنٹ کے اجلاس میں زیر بحث لے لیا جائے گا اور قیمتوں کو بڑھنے سے روکنے کے سوال پر غور کیا جائے گا۔ حال ہی میں نوڈ منسٹر نے ایک پریس کانفرنس میں یہ انکشاف کیا تھا کہ حکومت اشیائے خوردنی کی قیمتوں کو کم کرنے کے سوال پر غور کر رہی ہے اسکے علاوہ حکومت ٹرانسپورٹ کا انتظام بہتر بنانے کی تجویز پر غور کر رہی ہے کیونکہ ٹرانسپورٹ کے انتظام کا قیمتوں میں اضافے سے تعلق ہے۔ (گلوب)

پاکستان کے لئے اسلامی دستور

علماء نے مسودہ تیار کرلیا

کراچی ۱۷ جون۔ معلوم ہوا ہے کہ پاکستان کے ممتاز علماء نے پاکستان کے دستور ساز اسمبلی کے لئے ایک اسلامی دستور حکومت کا مسودہ تیار کیا ہے جس پر غور کیا جا رہا ہے کراچی میں عنقریب ممتاز علماء کی ایک کانفرنس ہونے والی ہے جس کی صدارت مولانا شبیر احمد عثمانی کریں گے۔ اس کانفرنس میں اس دستور حکومت پر غور کیا جائیگا۔

نامہ نگار بندے ماترم کی غلط بیانی

مولانا انیس الحسن کی جانب سے اصل واقعہ کی وضاحت

اخبار بندے ماترم دہلی مورخہ ۱۰ جون ۱۹۴۸ء کے پہلے صفحے پر ایک خبر ایسے انداز میں شائع ہوئی ہے جو فرقہ واریت کے رنگ میں ڈوبا ہوا ہے اور جس سے واقعہ کی اصل شکل بالکل مسخ ہو گئی ہے جو اخبار بندے ماترم کے صحافتی کیریکٹر سے بہت بعید ہے۔

نامہ نگار نے لکھا ہے کہ قاضی حوض کی پولیس نے صادق نامی ایک مسلمان کے گھر سے کشمیری کی ایک مہاجر ہندو عورت شکنتلا برآمد کی ہے اور صادق کا وارنٹ جاری کر دیا ہے۔

اس خبر کا انداز بیان ایسا اختیار کیا گیا ہے جس سے ظاہر ہوتا ہے کہ شکنتلا مذکور کو صادق نامی مسلمان نے اغوا کیا ہے اور اس کی اطلاع مل جانے پر پولیس نے اس کو برآمد کیا ہے۔

مولانا انیس الحسن صاحب نے جو منسٹر ریلیف اینڈ ری ہیبلیٹیشن کی جانب سے اغوا شدہ عورتوں کو برآمد کرنے کے لئے مقرر ہیں اصل واقعہ کی وضاحت کرتے ہوئے بتلایا ہے کہ یہ واقعہ صحیح نہیں ہے بلکہ اصل میں شکنتلا مذکور ایک پیشہ ور عورت ہے چنانچہ شکنتلا نے پولیس کے سامنے جو بیان دیا ہے اس سے یہ حقیقت پوری طرح واضح ہوتی ہے۔

مولانا انیس الحسن صاحب نے کہا ہے کہ مجھے امید ہے کہ اخبار بندے ماترم کے ایڈیٹر صاحب اپنے صحافتی کیریکٹر کے پیش نظر خود بھی اس خبر کو صحیح نوعیت میں شائع فرما کر نامہ نگار کی اس غلط رپورٹ کی تردید فرمائیں گے۔

حد بندی کمیشن کا اجلاس

ڈھاکہ ۱۶ جون۔ معلوم ہوا ہے کہ سلہٹ اور کریم گنج کی سرحد کے جھگڑوں کو طے کرنے کے لئے حد بندی کمیشن کا اجلاس ۹ جون کو ڈھاکہ میں منعقد ہوگا۔ مسٹر محمد حسین اور چودھری اور بنی کمار پاکستان اور ہندوستان کے نمائندے ہوں گے۔

برائے اطلاع عام

بقیہ صفحہ ۳

۱۷۷۰	۲۹۵	۱۷۷۱	۲۹۶
۱۷۷۲	۲۹۶	۱۷۷۳	۲۹۷
۱۷۷۴	۳۰۰	۱۷۷۵	۳۰۲
۱۷۷۶	۳۰۳	۱۷۷۷	۳۰۶
۱۷۷۸	۳۱۴	۱۷۷۹	۳۱۵
۱۷۸۰	۳۱۶	۱۷۸۱	۳۱۷
۱۷۸۲	۳۲۰	۱۷۸۳	۳۲۶
۱۷۸۴	۳۲۶ [illegible]	۱۷۸۵	۳۲۷
۱۷۸۶	[illegible]	۱۷۸۷	۳۳۳
۱۷۸۸	۳۳۸	۱۷۸۹	۳۴۰
۱۷۹۰	۳۴۶	۱۷۹۱	۳۵۷
۱۷۹۲	۳۵۹	۱۷۹۳	۳۶۰
۱۷۹۴	۳۶۱	۱۷۹۵	۳۶۲
۱۷۹۶	۳۶۲	۱۷۹۷	۳۶۳
۱۷۹۸	۳۶۴	۱۷۹۹	۳۶۵
۱۸۰۰	۳۶۶	۱۸۰۱	۳۶۷
۱۸۰۱	۳۶۷	۱۸۰۲	۳۶۸
۱۸۰۲	۳۶۸	۱۸۰۳	۳۷۱
۱۸۰۴	۳۷۴	۱۸۰۵	۳۷۵
۱۸۰۶	۳۷۶	۱۸۰۷	۳۷۷ تا
۱۸۰۸	۳۷۹	۱۸۰۹	۳۸۱
۱۸۱۰	۳۸۳	۱۸۱۱	۳۸۴
۱۸۱۲	۳۸۵	۱۸۱۳	۳۸۶
۱۸۱۴	۳۸۷	۱۸۱۵	۳۹۳
۱۸۱۶	۳۹۸	۱۸۱۷	۴۶۱
۱۸۱۸	۴۶۲	۱۸۱۹	۴۶۳
۱۸۲۰	۴۶۹	۱۸۲۱	۴۷۱
۱۸۲۲ ۱۸۲۴	۴۷۰ ۴۷۴	۱۸۲۳	۴۷۳

علاقہ نمبر ۵ شاہدرہ

۱۸۲۵	۸۹	۱۸۲۶	۹۱
۱۸۲۷	۱۰۵ یا ۱۰۶		

تیلی واڑہ علاقہ نمبر ۲ شاہدرہ

۱۸۹۹	کوارٹر نو تعمیر	۱۹۰۰	کوارٹر نو تعمیر
۱۹۰۱	مکان نمبر ۳۱	۱۹۰۲	۳۲
۱۹۰۳	۳۳	۱۹۰۴	۳۴
۱۹۰۵	۳۵	۱۹۰۶	۳۶
۱۹۰۷	۴۲	۱۹۰۸	۴۳
۱۹۰۹	۴۴	۱۹۱۰	۴۵
۱۹۱۱	۴۶-۴۷	۱۹۱۲	۴۸
۱۹۱۳	۴۹	۱۹۱۴	۵۰
۱۹۱۵	۵۵-۵۶	۱۹۱۶	۵۷-۵۸
۱۹۱۷	۵۹	۱۹۱۸	۶۰-۶۱
۱۹۱۹	۶۲-۶۳	۱۹۲۰	۶۴-۶۵
۱۹۲۱	۷۶-۷۴	۱۹۲۲	۷۷-۸۱
۱۹۲۳	۸۲-۸۳	۱۹۲۴	۸۴
۱۹۲۵	۸۵-۸۶	۱۹۲۶	۸۷
۱۹۲۷	۸۸	۱۹۲۸	۸۹
۱۹۲۹	۹۰	۱۹۳۰	۹۱
۱۹۳۱	۹۲ تا	۱۹۳۲	۹۲
۱۹۳۳	۹۳	۱۹۳۴	۹۴
۱۹۳۵	۹۵	۱۹۳۶	۱۴۶
۱۹۳۷	۱۴۷	۱۹۳۸	۱۴۸
۱۹۳۹	۱۴۹	۱۹۴۰	۱۵۷

ملتانی ڈھانڈا پہاڑ گنج

۲۰۵۲	۱۲۷۱۸	۲۰۵۳	۱۲۸۶۷
۲۰۵۴	۱۲۹۴۵	۲۰۵۵	۱۳۳۳۸
۲۰۵۶	۱۲۸۲۹تا۹۵	۲۰۵۷	۱۳۲۹۳
۲۰۵۸	۱۲۲۸۱	۲۰۵۹	۱۳۳۱۲
۲۰۶۰	۱۲۳۶۴	۲۰۶۱	۱۲۷۱۸-۱۹
۲۰۶۲	۱۲۱۸۷	۲۰۶۳	۱۲۰۵۱
۲۰۶۴		۲۰۶۵	۱۲۰۵۰
۲۰۶۶	غالباً ۱۲۰۵۸ یا ۱۲۹۵۸	۲۰۶۷	۱۲۰۵۷
۲۰۶۸	۱۳۲۴۶-۴۸	۲۰۶۹	۱۳۲۱۵
۲۰۷۰	۱۲۵۴۶-۴۸	۲۰۷۱	[illegible]

مراد آباد ۱۶ جون۔ چیتی ندی کے راجہ سرنا طالی جلپا ر کل صبح چیتی ندی میں واقع اپنی جائے رہائش پر بعمر ۶۷ سال انتقال کر گئے۔

۲۰۰۲	۱۲۵۰۶	۲۰۰۳	۱۲۵۱۳-۱۴
۲۰۰۴	۱۲۵۲۸	۲۰۰۵	۱۲۵۳۵
۲۰۰۶	۱۲۵۹۱		

نبی کریم پہاڑ گنج

۲۰۰۷	[illegible]		

ملتانی ڈھانڈا پہاڑ گنج

۲۰۰۸	۱۳۴۲۲-۲۴	۲۰۰۹	۱۲۶۴
۲۰۱۰	۱۲۶۰۵	۲۰۱۱	۱۲۶۱۸-۱۹
۲۰۱۲	۱۲۶۷۹	۲۰۱۳	۱۲۶۷۷
۲۰۱۴	۱۲۶۷۸	۲۰۱۵	۱۲۹۵۸
۲۰۱۶	۱۲۹۵۱-۲	۲۰۱۷	۱۲۹۰۰
۲۰۱۸	۱۲۷۶۸	۲۰۱۹	۱۲۷۶۴
۲۰۲۰	۱۲۹۲۸-۳	۲۰۲۱	۱۲۷۵۹
۲۰۲۲	۱۳۳۰۹	۲۰۲۳	۱۳۱۷۹
۲۰۲۴	۱۲۷۷۱	۲۰۲۵	۱۲۹۵۱
۲۰۲۶	۱۲۸۷۳-۷۴	۲۰۲۷	
۲۰۲۸		۳۱۹	۲۵

اور بجبل روڈ پہاڑ گنج

۲۰۲۹	۱۲۲۵۰		

ملتانی ڈھانڈا پہاڑ گنج

۲۰۳۰	۱۲۹۲۸	۲۰۳۱	۱۲۷۹۵
۲۰۳۲	۱۳۴۵۹	۲۰۳۳	۱۲۷۹۱
۲۰۳۴	۱۲۳۶۳	۲۰۳۵	۱۲۳۶۷
۲۰۳۶	۱۲۹۴۴	۲۰۳۷	۱۲۵۸۹
۲۰۳۸	۱۲۷۶۵	۲۰۳۹	۱۲۷۶۷
۲۰۴۰	۱۲۲۴۵	۲۰۴۱	۱۲۳۴۳-۴۴
۲۰۴۲	۱۲۵۶۲	۲۰۴۳	۱۲۵۴۰
۲۰۴۴	۱۲۴۱۹	۲۰۴۵	۱۲۵۴۶-۴۸
۲۰۴۶	۱۲۳۴۴	۲۰۴۷	۱۲۳۳۴
۲۰۴۸	۱۲۴۰۵	۲۰۴۹	۱۲۴۹۰
۲۰۵۰	۱۲۳۱۹		
۱۴۲۰	مکان نمبر ۳۰ تا	۱۴۲۱	مکان نمبر ۳۰
۱۴۲۲	۳۹	۱۴۲۳	۳۹ تا
۱۴۲۴	[illegible]	۱۴۲۵	۵۱
۱۴۲۶	۵۱ تا	۱۴۲۷	۵۲
۱۴۲۸	۵۳	۱۴۲۹	۵۴
۱۴۳۰	۱۱۵	۱۴۳۱	۱۳۹
۱۴۳۲	۱۳۹ تا	۱۴۳۳	۱۴۰
۱۴۳۴	۱۴۴	۱۴۳۵	۱۴۵
۱۴۳۶	۱۵۰	۱۴۳۷	۱۵۱
۱۴۳۸	۱۵۲	۱۴۳۹	۱۵۳
۱۴۴۰	۱۵۴	۱۴۴۱	۱۵۵
۱۴۴۲	۱۵۶	۱۴۴۳	۱۶۶
۱۴۴۴	۱۶۸	۱۴۴۵	۱۶۷
۱۴۴۶	۱۶۹	۱۴۴۷	۱۷۰
۱۴۴۸	۱۷۲	۱۴۴۹	۱۷۸
۱۴۵۰	۱۸۰	۱۴۵۱	۱۸۰ کو بائیں جانب
۱۴۵۲	۱۸۷	۱۴۵۳	۱۸۸
۱۴۵۴	۱۹۳	۱۴۵۵	۲۰۱
۱۴۵۶	۲۱۳	۱۴۵۷	۲۱۷
۱۴۵۸	۲۱۹	۱۴۵۹	۲۲۵
۱۴۶۰	۲۳۲	۱۴۶۱	۲۴۴
۱۴۶۲	۲۴۷	۱۴۶۳	۲۴۸
۱۴۶۴	۲۴۹	۱۴۶۵	۲۲۵
۱۴۶۶	۲۵۱	۱۴۶۷	۲۵۴
۱۴۶۸	۲۸۸	۱۴۶۹	۲۹۴

گمشدہ کی تلاش

یہ بچے گوگا عمر تین سال سر پر لمبے بال اور شادی عمر ۵ سال خاکی نیکر اور قمیض پہنے ہوئے [illegible] سے گم ہیں جن صاحب کو ملیں [illegible] کمیان چند صاحب کو پہنچا دیں۔

اس کے پڑھنے سے

بہتوں کا بھلا ہوگا

ناظرین:۔ نہ تو میں اشتہاری حکیم ہوں نہ ڈاکٹر۔ بلکہ ایک معمولی کلرک ہوں

بدقسمتی سے مجھے جوانی کی شیا ناس کرنے والی بری عادت [illegible] کمزوری کی بیماری لاحق ہوگئی [illegible]

میں زندہ درگور ہونے کو ترجیح دیتا تھا خوش نصیبی سے مجھے ایک ملازمت

[illegible]

میں اپنے خدا کو حاضر و ناظر جان کر سچ کہہ رہا ہوں

[illegible]

میرے تجربہ اور ہزاروں مریضوں کو تندرستی بخشنے والی مشہور عالم دوا

[illegible]

کمزور تندرست اصحاب بھی فائدہ اٹھا سکتے ہیں

[illegible]

شیخ غلام احمد طاقت کی مشہور دوائی دالا گیلانی اسٹریٹ لاہور

دمہ اور پرانی کھانسی کے مریضو نوٹ کرلو

چترکوٹ بوٹی حیرت انگیز سنیاسی دوا، جو ہر لور نمائش کو آشرم میں سینکڑوں مریضوں کو مفت تقسیم ہوتی ہے، اور ایک ہی خوراک میں اس نامراد مرض کو جڑ سے اکھاڑ دیتی ہے۔ جو صاحبان وقت مقررہ پر یہاں آشرم میں نہ آ سکیں [illegible]

پتہ:۔ رائے صاحب کے، ایل، شرما اینڈ سنز میرا آشرم (۲۵) [illegible]

نظم و نثر کی اصلاح مفت لیجئے

ہم نے دنیائے ادب کے نامور ادیب و شاعر کی خدمات حاصل کر لی ہیں۔ آپ کے ذوقِ ادب کی تشکیل حسب پسند ہوگی۔ اشاعت و طباعت کا بھی معقول انتظام ہے۔ [illegible]

مہتمم ادارہ ترویج ادب اردو منزل اردو بازار دہلی

دار السلطنت

۱۶ جون ۱۹۴۸ء

لیڈی پامیلا ماؤنٹ بیٹن کو سپاس نامہ

کل شام کو کانسٹی ٹیوشن کلب میں لیڈی پامیلا ماؤنٹ بیٹن کو کاروان صوبائی آف انڈیا کی طرف سے سپاس نامہ پیش کیا گیا۔ آپ کو ہاتھی دانت کی منقش کشتی بھی پیش کی گئی۔ اس موقعہ پر مختلف ممالک کے سفیر بھی موجود تھے۔ لیڈی پامیلا ماؤنٹ بیٹن نے جوابی تقریر میں اہل ہند کا شکریہ ادا کیا۔ اور ان کی دوستی اور تعاون کی داد دی۔ ...

دہلی میں مکمل امن ہے

[illegible]

فلسطین عربوں کا ہے اور اسے صرف عربوں کو حکومت کا حق حاصل ہے

یہودی حکومت کا تصور ہی بے انصافی پر مبنی ہے

یوم فلسطین کے جلسوں کی کچھ اور تفصیلات

بلند شہر ... یوم فلسطین ... جامع مسجد میں ... فلسطین ... کامیابی ... کی دعا کی گئی ...

... انصاف اور دیانت کا تقاضہ ہے کہ عربوں کے مطالبات کو تسلیم کیا جائے۔ یہ جلسہ تمام قبلہ اول اور ارض مقدس کے موجودہ حالات پر انتہائی تشویش کا اظہار کرتے ہوئے مظلوم عربوں کو اپنی دلی ہمدردی اور حمایت کا یقین دلاتا ہے۔ اس مضمون کا ایک تار سکورٹی کونسل کو دیا گیا۔

موضع مونڈھا آمہ تعلقہ ڈیڈولی

[illegible]

سامن پور

[illegible]

میرٹھ

[illegible]

دیوبند

[illegible]

کیرانہ

[illegible]

کرت پور

[illegible]

مبارک پور

[illegible]

قصبہ بہٹ ضلع سہارنپور میں جمعیۃ العلماء کا قیام

[illegible] ... گیا۔ اور حسب ذیل عہدہ داران کا تقرر عمل میں آیا۔ حاجی شاہ محمد مسعود صاحب صدر۔ پیرجی ہادی حسن نائب صدر۔ مولوی محمد یامین صاحب سکریٹری۔ بابو محمد یوسف صاحب خزانچی۔ انہیں اصحاب مجلس عاملہ کے ممبران منتخب ہوئے۔ (ورکنگ کمیٹی)

نجیب آباد

[illegible]

گیا

[illegible]

سہارنپور

[illegible]

ضلع مینی تال کی خبریں

(ذریعہ ڈاک)

مولانا حکیم اللہ صاحب ناظم اعلیٰ ضلع جمعیۃ علماء تحریر فرماتے ہیں کہ جمعیۃ مرکزیہ کی ہدایت کے مطابق ... جون کو ماتحت جمعیتوں کے زیر اہتمام مینی تال ... کاشی پور ... رام نگر وغیرہ مقامات میں یوم فلسطین منایا گیا ... اور عربوں فلسطین کے ساتھ ہمدردی کا اظہار کیا گیا اور مطالبہ کیا گیا کہ اعراب فلسطین کی سرزادوں کو منظور کیا جائے۔

پنڈت نہرو کی آمد

[illegible]

کھانڈ اور مٹھائیوں کی برآمد

نئی دہلی ۱۵ جون۔ وزارت خوراک کے ایک اعلان میں بتایا گیا ہے کہ ہندوستان سے کھانڈ اور مٹھائیوں کی برآمد کی فوری اجازت دیدی جائیگی۔ اب کسی برآمدی لائسنس کی ضرورت نہ ہوگی۔

راجگوپال آچاریہ اتوار کے دن گورنر جنرل ہو جائیں گے

پنڈت نہرو کی طرف سے ماؤنٹ بیٹن کو الوداعی پارٹی

دہلی ۱۶ جون۔ معلوم ہوا ہے کہ ہندوستان کے پہلے ہندوستانی گورنر جنرل مسٹر راجگوپال آچاریہ کلکتہ سے اتوار کے دن ۳ بجے شام کو دہلی پہونچ جائیں گے۔ آپ ایک خاص ہوائی جہاز میں آئیں گے۔ پنڈت نہرو آپ کا ہوائی اڈہ پر استقبال کریں گے۔ اور آپ کو گارڈ آف آنر پیش کیا جائیگا۔ آپ کے استقبال کیلئے ڈاکٹر راجندر پرشاد صدر مجلس دستور ساز اور دوسرے وزراء بھی ہوائی اڈہ پر موجود ہوں گے۔ ہوائی اڈہ سے وہ سیدھے گورنمنٹ ہاؤس جائیں گے۔ جہاں لارڈ ماؤنٹ بیٹن ان کا استقبال کریں گے۔ اور فوجی سلامی دی جائے گی۔ دوسرے دن صبح لارڈ اور لیڈی ماؤنٹ بیٹن ایک خاص ہوائی جہاز کے ذریعہ انگلستان روانہ ہو جائیں گے۔ ۲۰ جون یعنی اتوار کی رات کو پنڈت نہرو اور کابینہ کے دوسرے وزیروں کی طرف سے ایک الوداعی پارٹی دی جائے گی جس میں چھ ہزار مہمان مدعو کئے گئے ہیں۔ لارڈ اور لیڈی ماؤنٹ بیٹن نے یہ خواہش ظاہر کی ہے کہ وہ تمام مہمانوں کو انفرادی طور پر الوداع کہیں گے۔ چنانچہ وہ ہر ایک سے مصافحہ کریں گے۔

مسلمانوں پر رحم کیجئے۔ انڈین یونین کے مسلمان آپ سے کوئی دلچسپی نہیں ہے۔ وہ پہلے ہی پاکستانی لیڈروں کی خود غرضانہ اور ناعاقبت اندیشانہ پالیسی کے زخم خوردہ ہیں۔ آپ ان کو ان کے حال پر چھوڑ دیجئے۔ وہ آپ کی غرض ... مسلمانان حکومت ... کی نظر سے دیکھتے ہیں۔ ...

حیدرآباد اور انڈین یونین کی گفت و شنید نامکمل ہے

[illegible]

قاسم رضوی سے مولانا نفیس الدین کی اپیل

دہلی ۱۶ جون۔ مولانا نفیس الدین ... معاملات از حد پیچیدہ ہو چکے ہیں ... [illegible]

مبارک رات

[illegible]

شہر کانگریس کمیٹی اٹاوہ کا جلسہ

[illegible]

پاکستانی سفیر کی شاہ فاروق سے ملاقات

[illegible]

برائے اطلاع عام

موزخہ ۱۷ مئی ۱۹۴۸ء ۲۰ مئی ۱۹۴۸ء ۲۴ مئی ۱۹۴۸ء ۳۱ مئی ۱۹۴۸ء ۴ جون ۱۹۴۸ء کے غیر معمولی گزٹ ہائے حکومت ہند میں ان مکانات و دکانات، باغات و کارخانہ جات کی فہرست شائع ہو چکی ہے جن پر کسٹوڈین صاحب دہلی نے مہاجرین کی جائیداد تصور کر کے قبضہ کر لیا ہے۔ ان گزٹوں کا ترجمہ روزنامہ الجمعیۃ میں شائع ہو چکا ہے۔ بموجب دفعہ ... ایسٹ پنجاب ایواکوئی پراپرٹی ایکٹ ۱۹۴۷ء جن کی جائداد پر قبضہ کیا گیا ہے وہ ایک ماہ کے اندر اندر عذرات داخل کریں۔

اصحاب جو بوجہ تقسیم ہند فساد یا خوف فساد کی وجہ سے ہندوستان سے باہر تشریف نہیں لے گئے ہیں اور ناجائز طور پر قبضہ کر لئے گئے ہیں یا دیکھ بھال کر رہے ہیں ان کو فوراً توجہ کرنی چاہئے۔ اور اگر ان تواریخ سے پہلے درخواست دے چکے ہیں تو ان کو دوبارہ میعاد کے اندر درخواست دینی چاہئے۔ قانونی امدادی کمیٹی جمعیۃ علماء ہند گلی قاسم جان دہلی میں علاوہ اتوار کے صبح کے ۸ بجے سے ۱۰ بجے تک اور شام کو ۴ بجے سے ۷ بجے تک تشریف لا کر بلا کسی معاوضہ کے وکلا صاحبان کی خدمات حاصل کر سکتے ہیں۔ بموجب موجودہ قانون کل منقولہ جائیداد کسٹوڈین کے قبضہ میں ہے واپس کی جا سکتی ہے۔ اس سلسلہ میں صاحب جائیداد کا غیر مہاجر ہونا شرط نہیں ہے۔

سکریٹری قانونی امدادی کمیٹی جمعیۃ علماء ہند گلی قاسم جان دہلی

فہرست مکانات سکونتی جن کا قبضہ کسٹوڈین نے بذریعہ گزٹ غیر معمولی غربی (۵) مورخہ ۴ جون ۱۹۴۸ء لیا

تیزاب مل ایریا بھولاناتھ نگر شاہدرہ

نمبر سلسلہ	نمبر مکان	نمبر سلسلہ	نمبر مکان
۱۶۱۲	۲	۱۶۱۳	۴
۱۶۱۴	۵	۱۶۱۵	۶
۱۶۱۶	۷	۱۶۱۷	۸
۱۶۱۸	۹	۱۶۱۹	۱۰
۱۶۲۰	۱۱	۱۶۲۱	۱۳
۱۶۲۲	۱۴	۱۶۲۴	۱۵
۱۶۲۵	۱۶	۱۶۲۶	۱۷
۱۶۲۷	۱۸	۱۶۲۸	۱۹
۱۶۲۹	۲۰	۱۶۳۰	۲۱
۱۶۳۱	۲۲	۱۶۳۲	۲۳
۱۶۳۳	۲۴	۱۶۳۴	۲۵
۱۶۳۵	۲۶	۱۶۳۶	۲۷
۱۶۳۷	۲۸	۱۶۳۸	۲۹
۱۶۳۹	۳۰	۱۶۴۰	۳۱
۱۶۴۱	۳۲	۱۶۴۲	۳۳
۱۶۴۳	۳۴	۱۶۴۴	[illegible]
۱۶۴۵	۳۸ تا ۴۰	۱۶۴۶	[illegible]
۱۶۴۷	۴۲	۱۶۴۸	[illegible]
۱۶۴۹	۴۴	۱۶۵۰	۴۵
۱۶۵۱	۴۶	۱۶۵۲	۴۷
۱۶۵۳	۴۹-۵۰	۱۶۵۴	۵۱
۱۶۵۵	۵۲	۱۶۵۶	۵۴
۱۶۵۷	۵۵	۱۶۵۸	۵۶
۱۶۵۹	۵۷	۱۶۶۰	۵۸
۱۶۶۱	۵۹		

بھولاناتھ نگر شاہدرہ

نمبر سلسلہ	نمبر مکان	نمبر سلسلہ	نمبر مکان
۱۶۶۲	۶۵	۱۶۶۳	۹۹
۱۶۶۴	۸۴	۱۶۶۵	۱۰۵

وارڈ نمبر ۳ بھولاناتھ نگر شاہدرہ

[illegible]

تیزاب مل بھولاناتھ نگر شاہدرہ

[illegible]

وارڈ نمبر ۳ چمن پورہ شاہدرہ

[illegible]

تیلی واڑہ شاہدرہ

[illegible]

ملتانی ڈھانڈہ پہاڑ گنج

[illegible]

باغیچی علاؤ الدین پہاڑ گنج

[illegible]

بقیہ صفحہ ۳ پر

افغانستان کے پاکستانی علاقہ پر مطالبہ کی خبریں بے بنیاد ہیں

افغانی سفیر متعینہ پاکستان نے ان غلط اطلاعات کی تردید کردی

کراچی ۱۶ ارجون - کل پاکستان میں افغانی سفیر ہز رائل ہائینس سردار شاہ ولی اللہ خاں کو پاکستان کی ہیگنڈہ اور لاہور کی ایسوسی ایشن کی طرف سے ایک دعوت دی گئی - صاحب موصوف نے دعوت کے موقع پر اردو میں تقریر کرتے ہوئے فرمایا کہ بادشاہ نے اس کو کوئی واضح کر دیا ہے اور میں اپنی حکومت کا نمائندہ ہونے کی حیثیت سے واضح کر دینا ضروری سمجھتا ہوں کہ افغانستان کو کوئی سرحدی مطالبہ نہیں ہے - اگر دعا بھی کر پاکستان کے حق میں اس کو کہہ دیا گیا ہے - آپ نے مزید فرمایا کہ اس قسم کی بعض اطلاعات جو اخبارات میں شائع ہو رہی ہیں وہ بے بنیاد ہیں - اگر آئندہ بھی اس قسم کی اطلاعات شائع ہوں تو ان میں کوئی اصلیت نہیں ہوگی۔

آپ نے پاکستان کے سب سے بڑی مسلم حکومت قائم ہونے پر اظہار اطمینان فرمایا - اور کہا کہ تمام دنیا کے مسلمان بھائی بھائی ہیں - اور اسی لئے اس کی ضرورت ہے کہ افغانستان اور پاکستان میں دوستانہ تعلقات ہوں - افغانستان پاکستان کا دروازہ ہے - اور اس دروازہ پر ایک مضبوط سنتری کی ضرورت ہے - دوسرے افغانستان اپنے پڑوسی ملک سے دوستانہ تعلقات رکھنا چاہتا ہے - دونوں ملکوں کو تمام مسلم دنیا کے تمام کاموں میں اشتراک عمل کرنا چاہئے - آپ نے فلسطین فنڈ میں ۱۰۰۰ روپیہ عنایت کئے۔

عربوں کی شرائط

صفحہ اول کالم ۳ سے آگے

[illegible] عربوں کی امداد کی زیادہ سے زیادہ [illegible] اور شام [illegible] خود مختاری عطا [illegible] یہودیوں [illegible] حکومت [illegible] تیار نہیں ہے اور کسی طرح یہودی اس مطالبہ کو قبول نہیں کرتے [illegible] عربوں کی اکثریت [illegible] یہودیوں کو [illegible]

یہودی ذرائع سے جو اطلاعات موصول ہوئی ہیں ان سے معلوم ہوتا ہے کہ یہودی [illegible] خود مختار اور آزاد یہودی ریاست کی [illegible] تجویز کو قبول کرنے کیلئے تیار نہیں۔

عمان کی اطلاعات میں بتایا گیا ہے کہ شرق اردن کے بادشاہ شاہ عبداللہ شرق اردن اور سعودی عرب میں سیاسی اور دوستانہ تعلقات قائم کریں گے - شاہ عبداللہ ان سے بہت جلد ملاقات کریں گے

دمشق کی اطلاعات میں بتایا گیا ہے کہ شام [illegible] خاموشی ہے۔

اقلیتوں کی پوری حفاظت کی جائیگی

کوئٹہ ۱۶ ارجون - قائداعظم محمد علی جناح گورنر جنرل پاکستان نے بلوچستان پارسی انجمن کے ایک سپاسنامہ کے جواب میں کہا کہ مجھے آپ کی وفاداری پر پورا اعتماد ہے - آپکا فرقہ سب سے زیادہ شائستہ ہے اور اگرچہ آپ کی تعداد تھوڑی ہے لیکن پاکستان کی ترقی اور بہبود بھی آپ بہت زیادہ ممد اور معاون ثابت ہو سکتے ہیں - مجھے امید ہے کہ آپ پاکستان اور بلوچستان میں سچے پاکستانی ثابت ہوں گے - میری اور میری حکومت کی یہ پالیسی ہے کہ پاکستان میں ہر شخص کے جان و مال کی بلا لحاظ مذہب و فرقہ حفاظت کی جائے اور پاکستان میں ہر قیمت پر امن قائم رکھا جائے - میں آپ کو یقین دلاتا ہوں کہ دوسرے فرقوں کے لوگوں کی طرح آپ کے فرقے کو بھی مساوی حقوق حاصل ہوں گے - اور آپ لوگوں کے ساتھ بہتر سلوک کیا جائے گا - اقلیتوں کو چاہئے کہ محض الفاظ سے نہیں بلکہ عمل سے یہ ثابت کریں کہ وہ پاکستان کے وفادار ہیں اور اکثریت کے فرقہ کو یہ محسوس کرائیں کہ وہ سچے دل سے یہ شہری بننا چاہتے ہیں۔

ہند اور فرانس کا معاہدہ

نئی دہلی ۱۶ ارجون - کل حکومت ہند اور حکومت فرانس کے درمیان ایک معاہدہ ہو گیا - جس کی رو سے فرانس اور ہند کے شہریوں کی وہ تمام املاک اور جائداد واگزار کر دی جائیں گی - جو دوران جنگ میں اپنے اپنے علاقوں میں ضبط کر لیا تھا - ہندوستان میں فرانسیسیوں کی ایک کروڑ کی جائداد پر حکومت ہند نے قبضہ کر لیا تھا۔

مدراسی وزیر کا انتقال

مدراس ۱۲ ارجون - مسٹر دانیال تھامس وزیر بلدیات و نقل و حمل ایک طویل علالت کے بعد گذشتہ رات ۹ بجے اپنی جائے رہائش پر فوت ہوگئے - آپ جنرل ہسپتال میں علاج کرا رہے تھے۔

صفحہ اول کالم ۶ سے آگے

ہے - صرف ایک پہاڑی پر ہی معمولی توپوں سے گولہ باری کرنے کے علاوہ دشمن نے اس قسم کی توپوں سے دشمن کو پھینکے یہاں دس دس ہزار فٹ بلند پہاڑیوں میں جنگ ہو رہی ہے اور قلعوں کو اگلے مورچہ تک سامان جنگ پہنچانے میں [illegible] - دشمن نے چھ ماہ پہلے ہی اپنے چھپنے کیلئے جگہیں خالی ہیں اور ان پر توپوں کی گولہ باری کا اثر نہیں ہوا - اب ہندی فوجوں نے ۹ ہزار فٹ بلند ایک پہاڑی پر قبضہ کر لیا تھا جو راستے سے چھ ہزار گز دور ہے - [illegible] پہاڑیوں اور توپچیوں نے دشمن کو شدید نقصان پہنچایا ہے - ایک حملہ کے دوران میں کمانڈر [illegible] نے دشمن کے تین سو آدمیوں کو ٹھکانے لگا دیا - ایک دوسرے موقعہ پر دشمنوں سے بہت کافی گولہ بارود [illegible] برین گنیں ایک وائرلیس سیٹ اور [illegible] کی ایک توپ چھین لی۔

کشمیر کمیشن کی پہلی نشست

جنیوا ۱۵ ارجون - آج اتحادی اقوام کے کشمیر کمیشن کا پہلا جلسہ قصر اقوام کے بحث مباحثہ کے [illegible] ہوا - ۵ نمائندوں میں سے ۳ نمائندے اس میں شریک تھے - [illegible] چیت ہوئی ہی [illegible] نمائندہ [illegible] یہاں نہیں پہنچ سکا ہے [illegible] نے اپنے دفتر [illegible] جلسوں کا پروگرام بنایا - یہ جاروں [illegible] دیر تک کشمیر کے بارے میں مختلف کاغذات کا مطالعہ کرتے رہے جو ان کو مجلس [illegible]

حیدرآباد و ہند کے تعلقات

صفحہ اول کالم ۲ سے آگے

محکمہ کے سکریٹری مسٹر مینن کو ٹیلیفون کے ذریعہ مطلع کیا کہ نظام کسی فیصلہ [illegible] ۱۲ گھنٹہ کی اور مہلت چاہتے ہیں - اور آج صبح [illegible] حکومت ہند کو نظام کے فیصلہ سے مطلع کر دیا جائیگا۔

سمجھوتے کے متعلق ابھی تفصیلات شائع عام پر نہیں کی گئی - لیکن اتنا ضرور معلوم ہوا ہے کہ یہ سمجھوتہ ہندوستان کے کم سے کم مطالبات کی بنیاد پر ہوا ہے - ہندوستان کے کم سے کم مطالبات یہ ہیں کہ حیدرآباد انڈین یونین میں شامل ہو جائے اور ریاست میں ذمہ دار حکومت قائم کر دی جائے - کہا جاتا ہے کہ حیدرآبادی وفد نے یہ مطالبات منظور کر [illegible]

معلوم ہوا ہے کہ گفت و شنید میں [illegible] ذاتی طور پر محض ایک ثالث کی حیثیت سے شریک تھے - ہندوستان کی طرف سے مسٹر مینن اور حیدرآباد کی طرف سے سر لائق علی اور سر والٹر مانکٹن موجود تھے۔

نامہ نگار بندے ماترم کی غلط بیانی

مولانا انیس الحسن کی جانب سے اصل واقعہ کی وضاحت

اخبار بندے ماترم دہلی مورخہ ۱۵ ارجون کے پہلے صفحہ پر ایک خبر ایسے انداز میں شائع ہوئی ہے جو فرقہ وارانہ رنگ میں ڈوبا ہوا ہے اور جس سے واقعہ کی اصل شکل بالکل مسخ ہو گئی ہے جو اخبار بندے ماترم کے صحافتی کیرکٹر سے بہت بعید ہے۔

نامہ نگار نے لکھا ہے کہ قاضی حوض کی پولیس نے صادق نامی ایک مسلمان کے گھر سے کشمیر کی ایک مہاجر ہندو عورت شکنتلا برآمد کی ہے اور صادق کا وارنٹ جاری کر دیا ہے۔

اس خبر کا انداز بیان ایسا اختیار کیا گیا ہے جس کو ظاہر ہوتا ہے کہ شکنتلا مذکور کو صادق نامی مسلمان نے اغوا کیا ہے اور اس کی اطلاع مل جانے پر پولیس نے اس کو برآمد کیا ہے۔

مولانا انیس الحسن صاحب جو گورنمنٹ آف انڈیا کی جانب سے اغوا شدہ عورتوں کو برآمد کرنے کے لئے مقرر ہیں اصل واقعہ کی وضاحت کرتے ہوئے بتایا ہے کہ واقعہ یہ نہیں ہے - بلکہ اصل میں شکنتلا مذکور ایک پیشہ ور عورت ہے چنانچہ شکنتلا نے پولیس کے سامنے جو بیان دیا ہے اس سے یہ حقیقت پوری طرح واضح ہوتی ہے۔

مولانا انیس الحسن صاحب نے کہا ہے کہ مجھے امید ہے کہ اخبار بندے ماترم کے ایڈیٹر سرسا جی اپنے صحافتی کیرکٹر کے پیش نظر خود بھی اس خبر کو صحیح نوعیت میں شائع فرما کر نامہ نگار کی اس غلط رپورٹ کی تردید فرماویں گے۔

حد بندی کمیشن کا اجلاس

ڈھاکہ ۱۶ ارجون - معلوم ہوا ہے کہ سلہٹ اور کریم گنج کی سرحد کے جھگڑوں کو طے کرنے کے لئے حد بندی کمیشن کا اجلاس ۱۹ ارجون کو ڈھاکہ میں منعقد ہوگا - میاں محمد حسین اور چودھری [illegible] پاکستان اور ہندوستان کے نمائندے ہوں گے۔

زینت محل لال کنوئیں پر جلسہ

۱۵ ارجون کو زینت محل لال کنواں پر [illegible] کی طرف سے ایک عام جلسہ منعقد ہوا۔

جلسہ کی صدارت مولانا [illegible] صاحب جنرل سکریٹری جمعیۃ علماء صوبہ دہلی نے فرمائی -

جلسہ میں مولانا اخلاق حسین قاسمی سکریٹری جمعیۃ علماء صوبہ دہلی مولانا احمد سعید صاحب صدر جمعیۃ علماء صوبہ [illegible] پنڈت [illegible] اور مولانا حبیب الرحمن صاحب [illegible] نے تقریریں کیں اور لوگوں کو [illegible] کی تلقین کی۔

قیمتوں میں اضافہ

معلوم ہوا ہے کہ ضروری اشیاء زندگی پر کنٹرول ہٹائے جانے کے بعد ان کی قیمتوں میں جو اضافہ ہو گیا ہے حکومت ہند کو اس کے متعلق بڑی تشویش ہو رہی ہے - خیال کیا جاتا ہے کہ اس مسئلہ کو کمیٹی کے اجلاس میں بحث لے لیا جائے گا اور قیمتوں کو بڑھنے سے روکنے کے سوال پر غور کیا جائے گا - حال ہی میں [illegible] نے ایک پریس کانفرنس میں یہ انکشاف کیا تھا کہ حکومت اشیائے خوردنی کی قیمتوں کو کم کرنے کے سوال پر غور کر رہی ہے اسکے علاوہ حکومت ٹرانسپورٹ کا انتظام بہتر بنانے کی تجویز پر غور کر رہی ہے کیونکہ ٹرانسپورٹ کے انتظام کا قیمتوں میں اضافہ سے تعلق ہے۔ (گلوب)

پاکستان کے لئے اسلامی دستور

علماء نے مسودہ تیار کر لیا

کراچی ۱۶ ارجون - معلوم ہوا ہے کہ پاکستان کے ممتاز علماء نے پاکستان کے ممتاز علماء نے پاکستان کے لئے ایک اسلامی دستور حکومت کا مسودہ تیار کیا ہے - جس پر غور کیا جائے گا کراچی میں عنقریب ممتاز علماء کی ایک کانفرنس ہونے والی ہے جس کی صدارت مولانا شبیر احمد عثمانی کریں گے - اس کانفرنس میں اس دستور حکومت پر غور کیا جائیگا۔

اس کے پڑھنے سے

بہتوں کا بھلا ہوگا

ناظرین :- نہ تو میں اشتہاری حکیم ہوں نہ ڈاکٹر - بلکہ ایک معمولی کلرک ہوں

بدقسمتی سے مجھے جوانی کو شیاناس کرنے والی عادت آغاز جوانی میں پڑ گئی [illegible] مجھے کمزوری کی بیماری لاحق ہوگئی - حیران دیکھو میرے چہرے کا رنگ دن بدن زرد ہوتا جاتا تھا [illegible] کا سبب پوچھتے تھے میں کسی کو اپنی حالت سے آگاہ کرنا مناسب نہ سمجھتا تھا [illegible]

میں زندہ در گور رہنے کو ترجیح دیتا تھا خوش قسمتی سے مجھے ایک ملازمت

[illegible] میں آیا - میرے ساتھ ایک فقیر صورت [illegible] مریضوں کی سی کرتی ہے [illegible] کہ اب ایسے جینے سے تو مجھے موت کی ہم آغوشی نصیب ہو جائے تو بہتر ہے - اس فقیر نے ازراہ شفقت میرے حال [illegible] فرما کر ایک نسخہ مقوی اعصاب گولیوں کا اور دوسرا نسخہ [illegible] بتایا - چنانچہ میں نے بموجب ارشاد [illegible] استعمال کرنا شروع کیا

میں سچے خدا کو حاضر و ناظر جان کر سچ کہہ رہا ہوں

کہ ساری بدعادی میری تمام شکایتیں [illegible] دفع ہونی شروع ہو گئیں - اور میں اپنے آپ کو ایک قابل فخر مرد دیکھنے کا مستحق ہو گیا [illegible] اکیس روز تک برابر پرہیز اور استعمال جاری رکھا [illegible] کی تہذیب اجازت نہیں دیتی [illegible] جریان وغیرہ کیلئے اکسیر پایا [illegible] طرح جان سے بیزار ہوں جیسے پہلے میں تھا - اور میری طرح ہر قسم کے علاجوں سے مایوس

میرے تجربہ اور ہزاروں مریضوں کو شفا بخشنے والی مشہور عالم دوا

مختصر اور کم قیمت [illegible] دوا استعمال کر کے تندرستی حاصل کریں [illegible] دور وائی فائدہ بہت کم ہوتا ہے - قیمت روغن تین روپے آٹھ آنے - قیمت مقوی اعصاب نیپالی گولیاں

تیار الدین خوراک فی شیشی سات روپیہ آٹھ آنہ دونوں دوائیاں اکٹھی منگانے پر مبلغ دس روپیہ بارہ آنہ معہ محصول ڈاک قیمت لی جاوے گی [illegible] بند ہو گا۔

کشتہ وغیرہ کی آمیزش سے بالکل پاک ہے

اسی لئے بچے بوڑھے نوجوان اسے ہر موسم میں استعمال کر سکتے ہیں [illegible]

تندرست اصحاب بھی فائدہ اٹھا سکتے ہیں

[illegible]

ہدایات ڈاک سے طلب کیجئے

شیخ غلام احمد طاقت کی مشہور دوائی والا گیلانی اسٹریٹ لاہور

برائے اطلاع عام

بقیہ صفحہ ۳

۲۰۰۲	۱۲۵۰۶	۲۰۰۳	۱۲۵۱۳-۱۴
۲۰۰۴	۱۲۵۳۰	۲۰۰۵	۱۲۵۳۵
۲۰۰۶	۱۲۵۹۱		

نبی کریم پہاڑ گنج

۲۰۰۷	۱۲۴۲۱

ملتانی ڈھانڈا پہاڑ گنج

۲۰۰۸	۱۳۴۲۲-۲۳	۲۰۰۹	۱۲۶۶۴
۲۰۱۰	۱۲۶۰۵	۲۰۱۱	۱۲۶۱۸-۲۰
۲۰۱۲	۱۲۶۶۹	۲۰۱۳	۱۲۶۷۷
۲۰۱۴	۱۲۶۸۰	۲۰۱۵	۱۲۹۵۸
۲۰۱۶	۱۲۹۵۱-۲	۲۰۱۷	۱۲۹۰۰
۲۰۱۸	۱۲۷۶۸	۲۰۱۹	۱۲۷۶۴
۲۰۲۰	۱۲۹۲۸-۳	۲۰۲۱	۱۲۷۵۹
۲۰۲۲	۱۳۳۰۹	۲۰۲۳	۱۳۱۶۹
۲۰۲۴	۱۲۷۷۱	۲۰۲۵	۱۲۹۵۱
۲۰۲۶	۱۲۸۰۳-۰۴	۲۰۲۷	
۲۰۲۸		۳۱۹	۲۵

اور یجبل روڈ پہاڑ گنج

۲۰۲۹	۱۲۲۵۰

ملتانی ڈھانڈا پہاڑ گنج

۲۰۳۰	۱۲۹۲۸	۲۰۳۱	۱۲۷۹۵
۲۰۳۲	۱۲۴۵۹	۲۰۳۳	۱۲۷۹۱
۲۰۳۴	۱۳۳۶۳	۲۰۳۵	۱۲۳۶۷
۲۰۳۶	۱۲۹۴۴	۲۰۳۷	۱۲۵۸۹
۲۰۳۸	۱۲۷۶۵	۲۰۳۹	۱۲۷۶۷
۲۰۴۰	۱۲۲۴۵	۲۰۴۱	۱۲۳۷۳-۷۴
۲۰۴۲	۱۲۵۴۲	۲۰۴۳	۱۲۵۴۰
۲۰۴۴	۱۲۴۱۹	۲۰۴۵	۱۲۵۴۶-۴۸
۲۰۴۶	۱۲۳۳۴	۲۰۴۷	۱۲۳۳۴
۲۰۴۸	۱۲۸۰۵	۲۰۴۹	۱۲۷۹۰
۲۰۵۰	۱۲۳۱۹		

۱۴۲۰	مکان نمبر ۳۰	۱۴۲۱	مکان نمبر ۳۰
۱۴۲۲	۳۹	۱۴۲۳	۳۹ اے
۱۴۲۴	[illegible]	۱۴۲۵	۵۱
۱۴۲۶	۵۱ اے	۱۴۲۷	۵۲
۱۴۲۸	۵۳	۱۴۲۹	۵۴
۱۴۳۰	۱۱۵	۱۴۳۱	۱۳۹
۱۴۳۲	۱۳۹ اے	۱۴۳۳	۱۴۰
۱۴۳۴	۱۴۴	۱۴۳۵	۱۴۵
۱۴۳۶	۱۵۰	۱۴۳۷	۱۵۱
۱۴۳۸	۱۵۲	۱۴۳۹	۱۵۳
۱۴۴۰	۱۵۴	۱۴۴۱	۱۵۵
۱۴۴۲	۱۵۶	۱۴۴۳	۱۶۶
۱۴۴۴	۱۶۸	۱۴۴۵	۱۶۷
۱۴۴۶	۱۶۹	۱۴۴۷	۱۷۰
۱۴۴۸	۱۷۲	۱۴۴۹	۱۷۸
۱۴۵۰	۱۸۰	۱۴۵۱	۱۸۰ کو بائیں جانب
۱۴۵۲	۱۸۷	۱۴۵۳	۱۸۸
۱۴۵۴	۱۹۳	۱۴۵۵	۲۰۱
۱۴۵۶	۲۱۳	۱۴۵۷	۲۱۷
۱۴۵۸	۲۱۹	۱۴۵۹	۲۲۵
۱۴۶۰	۲۳۲	۱۴۶۱	۲۴۴
۱۴۶۲	۲۴۷	۱۴۶۳	۲۴۸
۱۴۶۴	۲۴۹	۱۴۶۵	۲۲۵
۱۴۶۶	۲۵۱	۱۴۶۷	۲۵۴
۱۴۶۸	۲۸۸	۱۴۶۹	۲۹۴

۱۴۷۰	۲۹۵	۱۴۷۱	۲۹۶
۱۴۷۲	۲۹۶ اے	۱۴۷۳	۲۹۷
۱۴۷۴	۳۰۰	۱۴۷۵	۳۰۲
۱۴۷۶	۳۰۳	۱۴۷۷	۳۰۶
۱۴۷۸	۳۱۴	۱۴۷۹	۳۱۵
۱۴۸۰	۳۱۶	۱۴۸۱	۳۱۷
۱۴۸۲	۳۲۰	۱۴۸۳	۳۲۶
۱۴۸۴	۳۲۶ اے	۱۴۸۵	۳۲۷
۱۴۸۶	[illegible]	۱۴۸۷	۳۳۳
۱۴۸۸	۳۳۸	۱۴۸۹	۳۴۰
۱۴۹۰	۳۴۶	۱۴۹۱	۳۵۷
۱۴۹۲	۳۵۹	۱۴۹۳	۳۶۰
۱۴۹۴	۳۶۱	۱۴۹۵	۳۶۲
۱۴۹۶	۳۶۲ اے	۱۴۹۷	۳۶۳
۱۴۹۸	۳۶۴	۱۴۹۹	۳۶۵
۱۸۰۰	۳۶۶	۱۸۰۱	۳۶۷
۱۸۰۱	۳۶۷	۱۸۰۲	۳۶۸
۱۸۰۲	۳۶۸	۱۸۰۳	۳۷۱
۱۸۰۴	۳۷۴	۱۸۰۵	۳۷۵
۱۸۰۶	۳۷۶	۱۸۰۷	۳۷۷ اے
۱۸۰۸	۳۷۹	۱۸۰۹	۳۸۱
۱۸۱۰	۳۸۳	۱۸۱۱	۳۸۴
۱۸۱۲	۳۸۵	۱۸۱۳	۳۸۶
۱۸۱۴	۳۸۷	۱۸۱۵	۳۹۳
۱۸۱۶	۳۹۸	۱۸۱۷	۴۶۱
۱۸۱۸	۴۶۲	۱۸۱۹	۴۶۳
۱۸۲۰	۴۶۹	۱۸۲۱	۴۷۱
۱۸۲۲ ۱۸۲۴	۴۷۰ ۴۷۲	۱۸۲۳	۴۷۳

علاقہ نمبر ۵ شاہدرہ

۱۸۲۵	۸۹	۱۸۲۶	۹۱
۱۸۲۷	۱۰۵ یا ۱۰۶		

تیلی واڑہ علاقہ نمبر ۲ شاہدرہ

۱۸۹۹	کوارٹر زیر تعمیر	۱۹۰۰	کوارٹر زیر تعمیر
۱۹۰۱	مکان نمبر ۳۱	۱۹۰۲	۳۲
۱۹۰۳	۳۳	۱۹۰۴	۳۴
۱۹۰۵	۳۵	۱۹۰۶	۳۶
۱۹۰۷	۴۲	۱۹۰۸	۴۳
۱۹۰۹	۴۴	۱۹۱۰	۴۵
۱۹۱۱	۴۶-۴۷	۱۹۱۲	۴۸
۱۹۱۳	۴۹	۱۹۱۴	۵۰
۱۹۱۵	۵۵-۵۶	۱۹۱۶	۵۷-۵۸
۱۹۱۷	۵۹	۱۹۱۸	۶۰-۶۱
۱۹۱۹	۶۲-۶۳	۱۹۲۰	۶۴-۶۵
۱۹۲۱	۶۷-۷۴	۱۹۲۲	۷۷-۸۱
۱۹۲۳	۸۲-۸۳	۱۹۲۴	۸۴
۱۹۲۵	۸۵-۸۶	۱۹۲۶	۸۷
۱۹۲۷	۸۸	۱۹۲۸	۸۹
۱۹۲۹	۹۰	۱۹۳۰	۹۱
۱۹۳۱	۹۲ اے	۱۹۳۲	۹۲
۱۹۳۳	۹۳	۱۹۳۴	۹۴
۱۹۳۵	۹۵	۱۹۳۶	۱۴۶
۱۹۳۷	۱۴۷	۱۹۳۸	۱۴۸
۱۹۳۹	۱۴۹	۱۹۴۰	۱۵۷

ملتانی ڈھانڈا پہاڑ گنج

۲۰۵۲	۱۲۷۱۸	۲۰۵۳	۱۲۸۶۷
۲۰۵۴	۱۲۹۴۵	۲۰۵۵	۱۳۳۳۸
۲۰۵۶	۱۲۲۸۲۹۴ و ۹۵	۲۰۵۷	۱۳۲۹۳
۲۰۵۸	۱۲۲۸۱	۲۰۵۹	۱۳۳۱۲
۲۰۶۰	۱۲۳۶۴	۲۰۶۱	۱۲۷۱۸-۱۹
۲۰۶۲	۱۲۱۸۷	۲۰۶۳	۱۲۰۵۱
۲۰۶۴		۲۰۶۵	۱۲۰۵۰
۲۰۶۶	غالباً ۱۲۰۵۸ / ۱۲۹۵۸	۲۰۶۷	۱۲۰۵۷
۲۰۶۸	۱۳۲۴۶-۴۸	۲۰۶۹	۱۳۲۱۸
۲۰۷۰	۱۲۵۴۶-۴۸	۲۰۷۱	۱۲۲۲۶

مراد آباد ۱۶ ارجون - چیٹی ندی کے راجہ سر نانا علی جٹیار کل صبح چیٹی ندی میں اپنی جائے رہائش پر بعمر ۶۷ سال انتقال کر گئے۔

گمشدہ کی تلاش

[illegible] عمر [illegible] سر پر لمبے بال [illegible] صبح [illegible] سے گم ہیں جن صاحب کو ملیں [illegible] چند صاحب کو پہنچا دیں۔

دمہ اور پرانی کھانسی کے مریض نوٹ کرلو

چترکوٹ بوٹی حیرت انگیز سنیاسی دوا ، جو ہر پورنماشی کو آشرم میں سینکڑوں مریضوں کو مفت تقسیم ہوتی ہے اور ایک ہی خوراک میں اس نامراد مرض کو جڑ سے اکھاڑ دیتی ہے - جو صاحبان وقت مقررہ پر یہاں آشرم میں نہ آسکیں وہ اشتہاری خرچ وغیرہ کے لئے دو روپیہ چھ آنہ ۔ ۶-۲ بذریعہ منی آرڈر بھیجکر بذریعہ رجسٹری طلب کر سکتے ہیں - وی پی کسی کو نہیں بھیجا جاتا ہے - نوٹ کریں کہ ماہ جولائی میں پورنماشی ۲۲/۲۱ کو ہوگی - فوراً منگالیں تاکہ وقت مقررہ پر استعمال کر سکیں ورنہ پھر اگلے ماہ بعد استعمال کرنا ہوگا۔

پتہ :- رائے صاحب کے - ایل - شرما اینڈ سنز ہیتا آشرم (۲۵۴) جگادھری ضلع انبالہ (مشرقی پنجاب)

نظم و نثر کی اصلاح مفت لیجئے

ہم نے دنیائے ادب کے نامور ادیب و شاعر کی خدمات حاصل کر لی ہیں - آپ کے ذوقِ ادب کی تسکین حسب پسند ہوگی - اشاعت و طباعت کا بھی معقول انتظام ہے -

۳ آنہ کے ٹکٹ بھیجکر ممبری کا فارم طلب کیجئے -

مہتمم ادارہ ترویج ادب اردو منزل اردو بازار دہلی

قائم شدہ سنہ ۱۹۲۵ء

رجسٹرڈ ڈی نمبر ۹۷

جمعیۃ علماء ہند کا واحد ترجمان

روزنامہ الجمعیۃ

فون نمبر 6841

تار کا پتہ: الجمعیۃ دہلی

سالانہ قیمت تیس روپے | جلد ۳۰ | دہلی یوم شنبہ ۱۰ شعبان المعظم ۶۷ھ مطابق ۱۹ جون ۱۹۴۸ء | نمبر ۱۲۴ | فی پرچہ ۱/ بذریعہ ہوائی جہاز ۲/

ویسٹ اینڈ واچ کمپنی اور فیور لیوبا اینڈ کمپنی کی کلائی اور جیب کی گھڑیاں

ایس ایم عثمان اینڈ کمپنی واچ مرچنٹس

ٹھاکر پھول سنگھ کی ناپاک تجویز

آج سرکاری طور پر حیدرآباد کے قضیہ کے متعلق اعلان ہو جائے گا

پنڈت نہرو ایک پریس کانفرنس میں اس مسئلہ پر روشنی ڈالیں گے

حکومت اور حیدرآباد میں سمجھوتہ کا کوئی امکان نہیں رہا

آئرلینڈ کے آئین میں اقلیت کو پوری طرح مطمئن کیا گیا ہے

روانہ ہونے سے قبل مسٹر ڈی ولیرا کا ہندستان کے نام پیغام

اقوام متحدہ

آئرلینڈ کی تقسیم

ہندستان عربوں سے دوستانہ تعلقات قائم رکھیگا

عمان میں ہندوستانی سفیر ڈاکٹر سید حسین کا بیان

فرانسیسی ہند کا مستقبل

عرب ملکوں نے اقوام متحدہ کے ثالث کاؤنٹ برناووٹ کے سامنے اپنی شرائط پیش کر دیں

عرب لیڈروں کی کاؤنٹ سے قاہرہ میں اہم ملاقات

امریکہ میں اٹم بم کے تجربات

برطانوی سائنس دانوں کو حصہ لینے دیا

بادشاہ خاں کی گرفتاری پر سرحد کی صوبائی حکومت کا اعلان

خان صاحب کو تین سال کی قید۔ سرحد میں مزید گرفتاریاں

ہندو مسلم سکھ سب کے دردمند ہند کے سب سے بڑے حکیم بھورے خاں کا قائم کردہ

بڑا دواخانہ

آج مایوسوں کی امیدگاہ ہے طبی مشورہ مفت حاصل کیجیے حالات لکھ کر

دوا چاہے جہاں سے خریدیے

مینیجر بڑا دواخانہ پوسٹ بکس نمبر ۱۳۵ دہلی

الجمعیۃ روزنامہ دہلی
۱۹ جون ۱۹۴۸ء

محبت اور دلداری کی باتیں!

ٹنڈن جی یوپی اسمبلی کے اسپیکر اور صوبائی کانگریس کمیٹی کے نائب صدر ہیں اور اس حیثیت سے ہم سب کے لئے قابل احترام ... لیکن اس کا کیا علاج کہ آپ ایک مدت سے یوپی میں فرقہ پرستی کی آگ مشتعل کر رہے ہیں اور مسلمانوں کے خلاف تمام ...

بدل گئے؟ شیام پرشاد مکرجی کی کایا پلٹ کس طرح ہوگئی؟ بلدیو سنگھ کس طرح کندن بن گئے؟ وہ پولیس افسر جنہوں نے اپنے ڈنڈوں سے کانگریسی لیڈروں کی تواضع کی، آن کی آن میں کس طرح اپنے ہو گئے؟ اور وہ سول حکام جو آزادی کی راہ میں سنگِ گراں بن کر حائل رہے کس طرح ...

اگر ہم اپنا دل چیر کر دکھا سکتے تو حکومت کو معلوم ہو جاتا کہ اس قسم کے خیالات سے مسلمانوں کو کس قدر روحانی اذیت پہونچتی ہے یا تو حکومت اس طرح کی دریدہ دہنیوں کا انسداد کرے یا مسلمانوں سے صاف کہدے کہ غلاموں کو یہ باتیں سننی پڑیں گی، اور ہر فرقہ پرست کو اجازت ہوگی کہ وہ انہیں دبائے اور اکثریت کی غلامی پر مجبور کرے!

ٹنڈن جی کو ہمارا آخری جواب یہ ہے کہ کانگریس کے فیصلہ کے مطابق مسلمان اپنے مخصوص کلچر، اپنی مخصوص روایات، ملک کی مشترک زبان اور اپنے پرسنل لا سے کبھی دستبردار نہیں ہو سکتے اگر یہ جرم ہے تو اس کی سزا پھانسی سے کبھی کم نہ ہونی چاہیئے!

خان بابا کی گرفتاری

سرحد کے بے مثال مجاہد اور سرخپوشوں کے ...

آخری مہلت

اَلَمْ یَاْنِ لِلَّذِیْنَ ۔ تا ۔ فاسقون (پ ۲۷ ع ۱۸)

کیا ابھی وقت نہیں آیا کہ اہل ایمان کے دلوں میں خدا کے تصور سے خشوع پیدا ہو اور جو کچھ حق کے ساتھ نازل ہوا ہے ان پر اثر ڈالے، وان لوگوں کی طرح نہ ہو جانا جنکو کتاب بھی دی گئی لیکن کچھ مدت گزر جانے کے بعد انکے دل سخت ہو گئے اور ان کی اکثریت بگڑ کر فسق و فجور میں مبتلا ہو گئی!

زمانہ حال کے مسلمانوں کا کیسا سچا نقشہ ہے؟ کیا عام تباہی اور بربادی کے بعد بھی وقت نہیں آیا کہ مسلمان خدا کی طرف رجوع ہوں اور اللہ کی کتاب کو امام اور رہبر بنائیں! کیا انکا حال بھی وہی ہونا ہے جو پہلے لوگوں کا ہوا کہ انہیں کتاب بھی دی گئی مگر وہ اس سے فائدہ نہ اٹھا سکے اور جوں جوں زمانہ گزرتا گیا، ان کے دل سخت ہوتے گئے دلوں کی تازگی اور شگفتگی جاتی رہی اور جب وہ فسق و فجور میں مبتلا ہو گئے تو خدا کے عذاب نے انکا نشان مٹا دیا اور وہ ایسے ہو گئے گویا انکا کوئی خدا نہیں! سوچو! عبرت حاصل کرو اب بھی سنبھل جاؤ اور آخری فیصلہ سے پہلے صلاح و تقویٰ کی راہ اختیار کرلو۔

الور اور بھرت پور میں میواتیوں کو جلد از جلد بسایا جائے گا

تسیا یونین سے جریڑھ بریجا منڈل کانفرنس کا پرزور مطالبہ

نیشنل پلاننگ کمیٹی کی رپورٹ

نئی دہلی ۱۶ جون۔ نیشنل پلاننگ کمیٹی نے اپنی رپورٹ شائع کر دی ہے۔ یہ رپورٹ ۲۵ جلدوں میں شائع کی گئی ہے۔ کمیٹی نے مینو فیکچرنگ اینڈ مسٹری ٹیکنیکل اینڈ مسٹری لیبر، آبادی، تجارت ٹرانسپورٹ، ذرائع آمد و رفت، صحت عامہ، مکانوں کی تعمیر، انشورنس، کرنسی بینکنگ، انجینئرنگ اینڈ مسٹری، بیکیفل کمیشن، مارکٹنگ، آبپاشی اور زراعت وغیرہ سے متعلقہ مسائل کے بارے میں رپورٹ پیش کی ہے۔ (گلوب)

عربوں کی فریب خوردگی

ہم شروع ہی سے کہتے آئے ہیں کہ فلسطین کی عارضی صلح عربوں کی شکست پر منتج ہوگی اور اس عرصہ میں یہودی کیل کانٹے سے درست ...

سیر و سیاحت

حکومت صوبہ سرحد نے خان بادشاہ کو گرفتار کیا تھا اور تین سال کی سزا دے دی ...

اب یہ سوال غلط ہے کہ خان بادشاہ تسلیم کرلیں ...

راقم الحروف کو بھی ... میں جرمنی کی حمایت میں جرمنی کی سیر و سیاحت کے بجائے جیل کی سیر و سیاحت کرنی پڑی تھی ...

خطوط ← اڈیٹر کے نام

(اڈیٹر کا مراسلہ نگار کی رائے سے متفق ہونا ضروری نہیں)

مسٹر قاسم رضوی کی دلچسپ تقریر

یوپی اور اردو

سید محمود

اسلامیہ ہائی اسکول دہرہ دون

گاندھی میموریل فنڈ

یوپی میں ابتدائی تعلیم سے اُردو کا اخراج
جمعیۃ علماء امروہہ کا شدید احتجاج

امروہہ (بذریعہ ڈاک) دفتر جمعیۃ علماء امروہہ میں مجلس منتظمہ کا ایک خاص اجلاس منعقد ہوا جس میں ایک تبلیغی جماعت کی تشکیل کی گئی۔ ... شہر کے مختلف محلوں میں ... مدارس کا قیام کیا گیا ... جہاں ... ابتدائی عربی تعلیم دی جائے گی ... اُردو وغیرہ کا انتظام کیا گیا جس ... ابتدائی مسائل وغیرہ لکھے جایا کریں گے۔

چونکہ عنقریب ہی جمعیۃ علماء ضلع کانفرنس کے انعقاد کی بنا پر مجلس منتظمہ نے امروہہ میں جمعیۃ العلماء ضلع کانفرنس ... منعقد کرنے کی درخواست کی ... کی منظوری کے بعد تاریخ کا اعلان کیا جائے گا۔ مجلس منتظمہ نے اُردو کے متعلق حسب ذیل ریزولیوشن متفقہ طور پر پاس کیا۔

یہ مجلس عاملہ جمعیۃ العلماء امروہہ کا یہ جلسہ حکومت یوپی کے اس حکم کے خلاف سخت ترین احتجاج کرتا ہے۔ جس کی رو سے یوپی میں ابتدائی تعلیم سے اُردو کو خارج کر دیا گیا ہے۔ اور مطالبہ کرتا ہے کہ تسلیم شدہ اصول کے مطابق بچوں کو ان کی مادری زبان اُردو میں تعلیم دی جائے اور اصول جمہوریت کے تحت جبکہ حکومت کسی مذہبی ... کا اعلان کر چکی ہے اس وقت ... خارج کیا جانا ... حکومت اپنے اس حکم کو جلد از جلد ... پنڈت جواہر لال نہرو وزیر اعظم ... وزیر تعلیم کی توجہ اس طرف مبذول کراتا ہے کہ حکومت یوپی کو اس کا مناسب اقدام ... اُردو کو ہندی کے مساوی حصہ دے دیا۔

ناظم جمعیۃ العلماء امروہہ

... ۱۷ جون ... شہزادلے ... بالکل تباہ ہو گیا ہے ... شہر میں بسنے والے ... جمع ہو گئے ہیں اور ... لوگ اپنے ... کا انتظار ... کی حفاظت کرنے ... زلزلے ... نقصان کا اندازہ لگایا ...

حکومت یوپی کی اُردو دشمنی
انجمن ترقی اُردو دیوریا کا احتجاج

دیوریا (بذریعہ ڈاک) انجمن ترقی اُردو دیوریا کے ایک خصوصی جلسہ میں حسب ذیل تجاویز باتفاق منظور کی گئیں اور طے پایا کہ ان کی نقلیں حکومت اور اخبارات کو روانہ کی جائیں۔

(۱) یہ جلسہ یوپی گورنمنٹ کے اس رویہ کو جو اس نے اُردو کے سلسلے میں اختیار کیا ہے انتہائی افسوس اور ناپسندیدگی کی نظر سے دیکھتا ہے۔ اور اسے اصول جمہوریت و انصاف پسندی اور انسانیت کے مرتبہ منافی قرار دیتا ہے ... حکومت کے اس تسلسل و اصرار ایسے اقدامات کے بیان سے صاف صاف واضح ہے کہ اس صوبہ میں شاید دنیا کی ہر زبان کے لئے جگہ ہو سکتی ہے لیکن اُردو کا نام و نشان بھی کسی شکل میں قائم رہنا حکومت کو گوارا نہیں ہے۔ حالانکہ یہی صوبہ ابتدا سے زبان اُردو کا گہوارہ رہا ہے۔ اور گذشتہ ... برس سے یہی زبان بالخصوص اس صوبہ کی عام فہم اور ترقی پذیر زبان بلا تفریق و گروہ رہی ہے۔

(۲) یہ جلسہ خصوصیت کے ساتھ اس نصاب تعلیم کی جو ... کے یوپی گزٹ میں شائع ہوا ہے سخت مذمت کرتا ہے اور سمجھتا ہے کہ اس کا واحد مقصد یہ ہے کہ کوئی طالب علم اُردو کی تعلیم حاصل نہ کر سکے۔ اور جن طالب علموں نے اُردو زبان سے درجہ چہارم پاس کیا ہے وہ آئندہ کی تعلیم سے محروم کر دئے جائیں کیونکہ درجہ پنجم سے اصلی زبان ہندی قرار دے دی گئی ہے۔

(۳) یہ جلسہ ہز ایکسیلنسی گورنر جنرل انڈین یونین آنریبل وزیر اعظم ہند۔ آنریبل وزیر تعلیم ہند۔ ہز ایکسیلنسی گورنر یوپی آنریبل وزیر اعظم یوپی۔ آنریبل وزیر تعلیم یوپی کی خصوصی توجہ اس نامنصفانہ رویہ کی طرف دلا کر استدعا کرتا ہے کہ نصاب تعلیم مذکورہ بالا میں فوراً ایسی مناسب ترمیمات کی جائیں جس سے اُردو اس صوبہ میں اپنی صحیح جگہ پا سکے جیسا کہ بمبئی اور مدراس کی گورنمنٹ نے عمل کیا ہے۔

ہندی ریلوں کے لئے نئے انجن

واشنگٹن ۱۶ جون۔ واشنگٹن میں حکومت ہند کے سپلائی مشن نے امریکہ اور کینیڈا سے ۲۰۰ ریلوے انجن خریدنے کے لئے آرڈر دیا ہے۔ ان انجنوں کی قیمت ... کروڑ ڈالر سے زیادہ ہے۔ اُمید کی جاتی ہے کہ یہ انجن فروری ۱۹۴۹ء اور اگست ۱۹۴۹ء کے درمیانی عرصہ میں ہندوستان کو سپلائی کر دئے جائیں گے۔

برائے اطلاع عام

مورخہ ۱۶ مئی ۱۹۴۸ء، ۲۳ مئی ۱۹۴۸ء، ۲۷ مئی ۱۹۴۸ء، ۳۱ مئی ۱۹۴۸ء، ۴ جون ۱۹۴۸ء کے غیر معمولی گزٹ میں حکومت ہند میں ان مکانات، دوکانات، باغات و کارخانہ جات کی فہرست شائع ہو چکی ہے جن پر کسٹوڈین صاحب دہلی نے مہاجرین کی جائیداد تصور کر کے قبضہ کر لیا ہے۔ ان گزٹوں کا ترجمہ روزنامہ الجمعیۃ میں شائع ہو رہا ہے۔ بموجب قانون ایسٹ پنجاب ایوا کوئی پراپرٹی ایکٹ ۱۹۴۸ء جس کی جائیداد پر قبضہ کیا گیا ہے وہ ایک ماہ کے اندر اندر عذرات داخل کریں۔

اصحاب جو بوجہ تقسیم ہند فساد یا خوف فساد کی وجہ سے باہر تشریف نہیں لے گئے ہیں اور ذاتی طور پر قبضہ کر سکتے ہیں یا دیکھ بھال کر سکتے ہیں ان کو فوراً قبضہ کر لینا چاہئے۔ اور اگر ان تواریخ سے پہلے درخواست دے چکے ہیں تو ان کو میعاد کے اندر درخواستیں دینی چاہئیں۔ قانونی امدادی کمیٹی جمعیۃ العلماء ہند گلی قاسم جان دہلی میں علاوہ اتوار کے صبح کے ۸ بجے سے ۱۰ بجے تک اور شام کو ۵ بجے سے ۷ بجے تک تشریف لا کر بلا کسی معاوضہ کے وکلا صاحبان کی خدمات حاصل کر سکتے ہیں۔ بموجب موجودہ قانون کل منقولہ جائیداد کسٹوڈین کے قبضہ میں سے واپس کی جا سکتی ہے۔ اس مسئلہ میں مہاجر اور غیر مہاجر کی شرط نہیں ہے۔

سکریٹری قانونی امدادی کمیٹی جمعیۃ العلماء ہند گلی قاسم جان دہلی

فہرست مکانات سکونتی جن کا قبضہ کسٹوڈین نے بروئے گزٹ غیر معمولی غربی (۵) مورخہ ۴ جون ۱۹۴۸ء لیا

نمبر سلسلہ	نمبر مکان	نمبر سلسلہ	نمبر مکان
پولیس تھانہ سڑک پہاڑ گنج			
۲۰۷۲	۱۳۱۰۸		
ملتانی ڈھانڈا پہاڑ گنج			
۲۰۷۳	۱۲۱۶۳	۲۰۷۴	۱۳۲۹۲
۲۰۷۵	مکان امام بخش	۲۰۷۶	اے جی عبد الحمید
۲۰۷۷	ابراہیم منزل	۲۰۷۸	۱۳۲۰۹
۲۰۷۹	۱۳۱۱۹-۱۹	۲۰۸۰	۱۲۸۷۵
۲۰۸۱	۱۳۳۷۶	۲۰۸۲	۱۳۱۷۷
۲۰۸۳	۱۳۳۶۴	۲۰۸۴	۱۲۲۱۹-۲۴
۲۰۸۵	۱۲۹۵۵-۵۷	۲۰۸۶	۱۲۷۱۷-۵۰

نمبر سلسلہ	نمبر مکان	نمبر سلسلہ	نمبر مکان
۲۰۸۷	۱۲۴۴۹-۴۸	۲۰۸۸	۱۲۰۳۳
۲۰۸۹	۱۲۵۳۸		
سرکاری محلہ ملتانی ڈھانڈا پہاڑ گنج			
۲۰۹۰	۱۳۱۰۸	۲۰۹۱	۱۲۳۹۹-۴۳
ملتانی ڈھانڈا پہاڑ گنج			
۲۰۹۲	۱۳۲۵۵	۲۰۹۳	۱۱۰۰۵-۶ / ۱۰۹۳۴
۲۰۹۴	۱۳۱۳۷	۲۰۹۵	۱۳۳۳۳
۲۰۹۶	۱۳۲۳۹	۲۰۹۷	۱۳۳۵۸
۲۰۹۸	۱۳۲۳۳	۲۰۹۹	۱۳۳۶۵
۲۱۰۰	۱۳۳۴۸	۲۱۰۱	۱۳۳۴۲
۲۱۰۲	۱۲۵۰۹	۲۱۰۳	۱۲۷۷۷
۲۱۰۴	۱۲۵۰۷-۲۰۹۷		

کارخانہ جات جن کا قبضہ کسٹوڈین نے بروئے گزٹ نمبر (۵) مورخہ ۴ جون ۱۹۴۸ء زیر دفعہ لیا

نمبر سلسلہ	نام کارخانہ	نام علاقہ
۱۱۵	ملک اینڈ قریشی جنٹ مینوفیکچررز اینڈ انجینیرز (موجودہ نام پنجاب گڈس کیریر)	روشن آرا روڈ سبزی منڈی
۱۱۶	دیوان ابراہیم کٹی کی مشین	کمرہ ہال نمبر ۲۸۱۲ ملتانی ڈھانڈا پہاڑ گنج
۱۱۷	عبد المجید ولد عبد الصمد مِل کنٹریکٹرز اینڈ جنرل ورکس	ست گھرا روشن آرا روڈ سبزی منڈی
۱۱۸	سید شوکت علی ایس اے بینٹنگ ورکشاپ	۸۹۹۴ علاقہ نمبر ۱۲ روشن آرا روڈ سبزی منڈی
۱۱۹	پیر جی کٹی کاٹنے کی مشین	سراج بلڈنگ شورا کوٹھی ایضاً
۱۲۰	ڈاکٹر شمشاد کٹی کی مشین	۳۴۵۴ بڑا بازار نزد گھنٹہ گھر ایضاً
۱۲۱	آٹا چکی محمد مرزا	۴۰۲۲ مغلپورہ علاقہ ۱۲۸ ایضاً
۱۲۲	اخلاق حسین آٹا چکی	گڑ کی منڈی روپ نگر
۱۲۳	منروا ڈیری	مکان ۵۲۲-۵۲۹ ہملٹن روڈ کشمیری گیٹ
۱۲۴	ہندوستان آٹو موبائل ورکس موجودہ نام پوپلر موٹر ورکس	نکلسن روڈ ایضاً
۱۲۵	آٹا چکی عبد الوہاب موجودہ نام شرما فلور ملز	مہرولی
۱۲۶	کلکتہ بیکری	ہملٹن روڈ ایضاً
۱۲۷	موڈرن الیکٹرک آئرن اینڈ براس ورکس	نزد کچہری گڑھیا کا دروازہ ایضاً
۱۲۸	ہملٹن پرنٹنگ پریس ملکی زبیر الاسلام	قبول لائنز ایریا ہیڈ کوارٹرز دہلی کینٹ
۱۲۹	ورکشاپ نمبر ۵۲۴ - VIII	صدر بازار روئی کی منڈی صدر بازار دہلی
۱۳۰	الیکٹرک ویلڈنگ ورکشاپ	۹۷۷ امراؤ سنگھ بلڈنگ پرانی گوڑ کانوہ سڑک پہاڑ گنج دہلی
۱۳۱	آٹا چکی	۲۲۵۱ تھانہ روڈ صدر بازار
۱۳۲	گیرج نمبر ۲۸۱۲ تھینا ۱۲ - ۱۵	ملتانی ڈھانڈا پہاڑ گنج

فہرست مکانات جو کسٹوڈین صاحب نے از روئے گزٹ اوف انڈیا ایکسٹرا آرڈینیری (۴) مورخہ ۳۱ مئی ۱۹۴۸ء اپنے قبضے میں لئے

(اس گزٹ کا آخری نمبر ۱۶۱۱ ہے)

نمبر سلسلہ	نمبر مکان		نام علاقہ	نام محلہ
۱۵۵۵	۲۶۸۸	XVI	بیڈن پورہ	قرولباغ
۱۵۵۶	۳۶۹۰	XVI	" (۲)	"
۱۵۵۷	۲۷۰۹	XVI	" (۱)	"
۱۵۵۸	۳۸۴۶	XVI	ریگر پورہ ۵۹	"
۱۵۵۹	۶۲۰۹	XVI	کاکروالا چھوا پا	"
۱۵۶۰	۶۲۶۵	XVI	آریہ سماج روڈ	"
۱۵۶۱	۶۲۶۸	XVI	ریگر پورہ	"
۱۵۶۲	۷۶۰۴	XVI	دیو نگر	"
۱۵۶۳	۷۵۹۱	XVI	"	"
۱۵۶۴	۷۶۰۴	XVI	ریگر پورہ	"
۱۵۶۵	۷۶۶۳	XVI	دیو نگر	"
۱۵۶۶	۷۶۷۵	XVI	کاکروالا چھوا پا	"

(باقی صفحہ ۳ پر)

دار السلطنت ۱۷ جون

بم برآمد ہوئے

... پولیس نے ... کے قریب ... ایک پارسل میں بند تھے۔ معلوم ہوا ہے کہ دہلی کی پولیس نے پنجاب سیفٹی ایکٹ کی دفعہ کے ماتحت ... اشخاص کو گرفتار کر لیا۔

پنڈت نہرو کی کوٹھی پر مظاہرہ

... ڈیرہ غازی خاں سے تعلق رکھنے والے کل پنڈت نہرو کی کوٹھی پر مظاہرہ کیا۔ کہا جاتا ہے کہ انہوں نے ... کیا۔ پنڈت نہرو ... تقریباً ایک ماہ پہلے بھی اسی طرح پنڈت نہرو کے ... مظاہرہ کیا گیا تھا۔

وزیر اعظم پاکستان سے مطالبہ

... حسب ذیل بیان بغرض اشاعت ... وزیر اعظم پاکستان ... ہندوستان ... لیکن بوجہ علالت ... کے۔

توقع ہے کہ وزیر اعظم پاکستان ... دہلی تشریف لے آئیں گے ... نام سندھ ... کو زیادہ سے زیادہ تعداد میں ...

... وزیر اعظم پاکستان ... پاکستان کے مطالبہ ... مسلمانوں ... کی جائیں گی۔

"اتنی سی بات تھی"

مسٹر مشتاق احمد صاحب پراونشل سکریٹری سوشلسٹ پارٹی صوبہ دہلی نے اخبار "ہندے ماترم" میں شائع شدہ ایک خبر کے متعلق ایک بیان میں کہا کہ

آپ کے اخبار مورخہ ... جون میں بعنوان "اتنی سی بات تھی جسے افسانہ کر دیا" میں ایک خبر کی تردید شائع ہوئی ہے۔ جہاں تک خبر کا تعلق ہے مجھے اس سے کوئی بحث نہیں۔ آپ نے اخبار بندے ماترم کو سوشلسٹ معاصر لکھا ہے۔ مجھے اس پر اعتراض ہے جس طرح آپ کے اخبار پر "جمعیۃ العلماء ہند کے واحد ترجمان ہونے کا اعلان کر رکھا ہے" اسی طرح بندے ماترم کے عنوان پر ایسا کا کوئی اعلان ... تحریر ہے یہ سوشلسٹ پارٹی کا اخبار نہیں ہے۔ اس کے ایڈیٹوریل بورڈ میں سوشلسٹ اسی طرح ہیں جس طرح سوشلسٹ کانگریس میں تھے اور چند غیر فرقہ پرست کانگرسی آج کانگریس میں ہیں۔ اس بات کا جواب کہ وہ غیر تصدیق شدہ خبریں کیوں شائع کرتے ہیں بندے ماترم والے ہی دے سکتے ہیں۔ سوشلسٹ پارٹی اس قسم کی بے بنیاد خبروں کو اشتعال انگیز سرخیوں کے ساتھ شائع کرنے کی مذمت کرتی ہے۔ لیکن آپ سے بھی درخواست ہے کہ آپ سوچ سمجھ کر کسی معاصر یا کسی شخص کو سوشلسٹ قرار دیں۔ سردار سوہن سنگھ جی جوکہ اخبار مذکور کے مالک ہیں آل انڈیا کانگریس کمیٹی کے ممبر ہیں۔ مجھے امید ہے کہ جناب بھی ذرا کسی فرد یا اخبار کو کسی جماعت سے وابستگی دینے سے پہلے تحقیقات کر لیا کریں گے۔

الور و بھرت پور میں بسنے سے انکار

... گوڑ گانوہ میں ... کرکشیتر کیمپ میں موجود میو جیسا ... یونین کے علاقوں میں مستقل طور سے بسنے سے انکار کر دیا ہے پہلے یہ طے ہوا تھا کہ مغربی پنجاب کے پناہ گزینوں کے علاوہ سرحد، سندھ، بہاولپور، بلوچستان کے پناہ گزینوں کے بسانے کا کام مرکز کرے گا۔ ایک مقدمہ کے مطابق یہ طے پایا تھا کہ ان لوگوں کو الور اور بھرت پور میں ان زمینوں پر بسایا جائے جن کو میو آتی چھوڑ کر چلے گئے ہیں۔ لیکن جب ان لوگوں کے بسانے کا وقت آیا تو ان لوگوں نے ایسا کرنے سے انکار کر دیا۔ اور یو پی یا مشرقی پنجاب میں بسائے جانے کا مطالبہ کیا۔ حکومت ہند کی خواہش ہے کہ ان لوگوں کو جلد از جلد بسا دیا جائے۔ ورنہ خریف کی فصل خراب ہو جائے گی۔ اور میو آتی ان زمینوں پر بسنے کا مطالبہ کریں گے۔

خط و کتابت کرتے وقت خریداری نمبر ضرور لکھیے، منیجر

مراد آباد کی خبریں

(بذریعہ ڈاک ۱۳ جون)

پولیس اور فوج کا گشت

... بعد ... جمعہ ... شہر میں ... گشت ... معمول سے زیادہ ... مقامی حکومت ...

جلسہ امن

... نماز ... جمعیۃ علماء ... سکریٹری ... وغیرہ نے امن و اتحاد کے موضوع پر تقریریں کیں ... معلوم ہوا ہے ... جلسہ ...

جمعیۃ علماء کا وفد سنبھل کو

... وفد سنبھل جا رہا ہے تاکہ وہاں کے حالات کا مطالعہ کرے اور قیام امن کے لئے کوشش کرے۔

ناظم کا تقرر

... حضرت مولانا شاہ ... میاں صاحب فاخری صدر جمعیۃ علماء صوبہ ... سعد اللہ خاں صاحب ... کو ناظم جمعیۃ ... مقرر فرمایا ہے ... تمام ... جمعیتوں ... کے ... کو ... اطلاع دے دی ... ناظم صاحب ...

امداد ...

... جمعیۃ علماء ...

صدر جمعیۃ کا دورہ

صدر جمعیۃ علماء ... کو ... پور ... تشریف لے ... ہیں۔ آپ یہاں سے ... اور ... آپ کے اس دورے کا مقصد جمعیۃ کی تنظیم اور ... ہوتا ہے۔

عازمین حج غور سے پڑھیں

ہمیں ایسے بہت سے خطوط موصول ہوئے ہیں جن میں حج بیت اللہ شریف کے متعلق معلومات بہم پہنچانے کے لئے کہا گیا ہے۔ الجمعیۃ کی مختلف اشاعتوں میں اس سلسلے میں تفصیلی مضامین شائع ہو چکے ہیں۔ اگر ان کے علاوہ کوئی تفصیل معلوم کرنی ہو تو ان حضرات سے درخواست ہے کہ وہ مزید معلومات حج مسافر خانہ ... سے ... کریں۔

نگران ...

مدرسہ مظاہر علوم میں ختم بخاری و جلسہ فراغت

سہارنپور بذریعہ ڈاک ... مدرسہ مظاہر علوم کے مدرسین میں جلسہ فراغت ... ہوا۔ حضرت مولانا ... عبد اللطیف صاحب ... نے ... حدیث کا آخری سبق پڑھایا ... حسب دستور شہر کے معززین ... جلسہ میں دیگر مسائل ... کی گئی۔ دعا کے بعد حاضرین کو طلباء ... میں مٹھائی تقسیم کی گئی۔ ... فراغت ... کا یہ اجتماع ... کے ...

بہرائچ میں سالانہ جلسہ

سیرت ... سالانہ جلسہ ۲۲ ... ۲۳ جون ۱۹۴۸ء کو بہرائچ میں ہو رہا ہے ... حضرات کی خدمت میں ... دعوت نامہ ... جا چکے ہیں ... دعوت نامہ موصول نہ ہو ... وہ ... دعوت نامہ تصور فرما کر جلسہ میں ضرور شرکت فرما کر جلسہ کو کامیاب بنائیں۔

۱۔ آنریبل پنت صاحب وزیر اعظم یوپی
۲۔ آنریبل حافظ ابراہیم صاحب وزیر یوپی
۳۔ لال بہادر صاحب شاستری منسٹر یوپی
۴۔ مولانا حفظ الرحمٰن صاحب ناظم جمعیۃ علماء ... یو، پی ... (... بہرائچ)

صوبوں کو لسانی بنیاد پر تقسیم کرنے کیلئے ایک کمیشن کا تقرر

کمیشن مذکور جانچے صوبوں کے قیام کے بارے میں رپورٹ مرتب کریگا

[illegible]

قومی ترانہ کے مسئلہ پر سرگرم اختلاف

[illegible] معلوم ہوا ہے کہ [illegible] کی حکومت [illegible] قومی ترانہ [illegible] کے لئے تیار نہیں ہے۔ صوبہ کی حکومت سے [illegible] کہ جب تک [illegible] قومی ترانہ [illegible] رہے گی۔

کراچی [illegible] جون - بلوچستان مسلم لیگ کے [illegible] نے ایک بیان میں مطالبہ کیا ہے کہ شاہی جرگے کا سسٹم ختم ہونا چاہئے۔ بلوچستان میں عوام کی نمائندہ جمہوری حکومت قائم ہونی چاہئے۔ انہوں نے یہاں ایک پریس کانفرنس میں کہا کہ شاہی جرگہ کا طریقہ انتہائی غیر جمہوری ہے۔ واضح رہے کہ اس وقت بلوچستان براہ راست گورنر جنرل پاکستان مسٹر جناح کے ماتحت ہے اور گورنر جنرل کا صوبہ کہلاتا ہے۔ اور بلوچستان کا چیف کمشنر گورنر جنرل کا ایجنٹ ہے۔

صفحہ ۳ سے آگے

۱۵۶۷	۷۹۹۵	XVI	دیو نگر	〃
۱۵۶۸	۷۹۹۳	XVI	اسلام نگر	〃
۱۵۶۹	۷۹۹۶	XVI	دیو نگر	〃
۱۵۷۰	۷۹۹۹	XVI	دیو نگر نمبر ۸	〃
۱۵۷۱	۸۰۰۹	XVI	دیو نگر	〃
۱۵۷۲	۵۵۳۶		سوئیوالاں	سبزی منڈی
۱۵۷۳	۵۶۲۰		روشن آرا روڈ	〃
۱۵۷۴	۵۶۲۱		〃	〃
۱۵۷۵	۵۶۷۳		〃	〃
۱۵۷۶	۵۶۷۴		〃	〃
۱۵۷۷	۵۶۷۵		〃	〃
۱۵۷۸	۵۸۳۸		مغلپورہ	〃
۱۵۷۹	۳۸۵۹-۶۰		〃	〃
۱۵۸۰	۶۳۳۵		〃	〃
۱۵۸۱	۶۳۸۱		روشن آرا روڈ	〃
۱۵۸۲	۶۳۸۲		〃	〃
۱۵۸۳	۶۳۳۹		〃	〃
۱۵۸۴	۶۴۳۰		〃	〃
۱۵۸۵	۶۵۲۶-۲۷		〃	〃
۱۵۸۶	۶۵۸۳		〃	〃
۱۵۸۷	۶۵۹۱		〃	〃
۱۵۸۸	۶۵۹۵		مغلپورہ	〃
۱۵۸۹	۶۵۹۷		〃	〃
۱۵۹۰	۶۵۹۸		〃	〃
۱۵۹۱	۶۵۹۹		〃	〃
۱۵۹۲	۶۶۰۰		〃	〃
۱۵۹۳	۶۶۰۱		〃	〃
۱۵۹۴	۶۶۲۰		روشن آرا روڈ	〃
۱۵۹۵	۶۷۱۹		چمن گنج	〃
۱۵۹۶	۶۷۳۰		روشن آرا روڈ	〃
۱۵۹۷	۶۷۲۹		چمن گنج	〃
۱۵۹۸	۷۱۶۷		روشن آرا روڈ	〃
۱۵۹۹	۸۶۹۳		〃	〃
۱۶۰۰	۸۶۹۶		دینا ناتھ روڈ	〃
۱۶۰۱	۸۶۹۳		روشن آرا روڈ	〃
۱۶۰۲	۸۷۹۹		〃	〃
۱۶۰۳	۸۸۰۰		〃	〃
۱۶۰۴	۸۸۱۷		باغ خانہ	〃
۱۶۰۵	۸۸۱۸		〃	〃
۱۶۰۶	۸۸۶۳		〃	〃
۱۶۰۷	۸۸۶۵		〃	〃
۱۶۰۸	۱۵۹۶، ۳۲۶۵، ۵۶۳ ۱۴۱۸ × ۵۵۵		قرولباغ	قرولباغ
[illegible]	۱۲۳۵ - ۱۶		[illegible]	〃
۱۶۱۰	۱۴۳۵ - ۸		[illegible] روڈ	〃
۱۶۱۱	۱۴۱۸	VIII	عقب کلاں مسجد	دریا گنج

نوٹ:- کل کی اشاعت میں [illegible] ملاحظہ فرمائیے۔

گورنمنٹ گزٹ سے

برٹش گورنمنٹ کا نشان ہٹا دیا گیا

[illegible]

بقیہ دار السلطنت

مکانوں کا راشن

[illegible] پیمائش تقریب شروع ہو جائے گی [illegible] مکانات کی حالت [illegible] بحالی کی [illegible] کی طرف سے [illegible] بحالی کے نئے وزیر مسٹر موہن لال سکسینہ کی صدارت سرکاری افسران سرکردہ مقامی اشخاص اور پناہ گزینوں کے نمائندوں کے ایک مشترکہ جلسہ میں یہ فیصلہ کیا گیا ہے۔ اس کی خاص وجہ یہ بتائی جاتی ہے کہ حکومت اس بات پر مصر ہے کہ بارش شروع ہونے سے پہلے وہ ہر پناہ گزین کے لئے مکان مہیا کر سکے۔ مکانوں کا شمار ختم ہوتے ہی خالی اور نیم خالی مکانات کسٹوڈین کے حوالے کردیے جائیں گے جو ان کو پناہ گزینوں کے حوالے کردیں گے۔ اس کام میں کسٹوڈین کی مدد کے لئے کانگریس، جمعیۃ علماء، سوشلسٹ پارٹی اور پناہ گزینوں کا ایک ایک نمائندہ ہوگا۔ اب تک مسلمانوں کے لئے جو مکانات خالی رکھے گئے تھے اب ان کو بھی عام مکانوں کی طرح سمجھا جائے گا۔ ان کو مکانات کے خالی رہنے سے پناہ گزینوں اور دوسرے لوگوں کے تعلقات خراب ہوتے ہیں اور یہ بھی بات ہے کہ اب مسلمانوں نے واپس آنا بند کردیا ہے اس لئے ان مکانات کو خالی رکھنے کی اور بھی ضرورت نہیں رہی ہے۔ نئی اور پرانی دہلی میں مکانات کے راشن کرنے پر غور کیا جا رہا ہے۔ سرکاری مکانات کی جدید تقسیم کے بارے میں بھی غور کیا جا رہا ہے جس کی رو سے کوارٹروں کی تقسیم میں تنخواہوں کی بجائے خاندانوں کی بڑائی اور چھوٹائی کا خیال رکھا جائے گا۔

اس طرح دہلی اور اس کے گردو نواح میں کم و بیش پچاس ہزار خاندان یعنی دو لاکھ پچاس ہزار افراد بس سکیں گے۔

کل ہند احرار کا اجلاس

۱۹ ، ۲۰ جون کی بجائے

۲۵ ، ۲۶ جون کو دفتر احرار دہلی میں منعقد ہو رہا ہے۔ تاریخوں کی تبدیلی بعض اہم مجبوریوں کی بنا پر کی گئی ہے۔ حافظ علی بہادر خاں صاحب صدر احرار بمبئی کو بذریعہ تار اطلاع دی گئی ہے۔ مولانا محمد احمد کاظمی اور رئیس الاحرار حضرت مولانا حبیب الرحمن صاحب لدھیانوی خاص طور پر شرکت فرما رہے ہیں۔ ممبران کی خدمت میں دوبارہ ایجنڈے روانہ کردیے گئے ہیں۔

یقین الدین آنس سکریٹری احرار

[illegible] معلوم ہوا ہے کہ بہار اسمبلی نے اپنا [illegible] اور تمام [illegible] سرکلر [illegible] کے جوابات اردو [illegible] ہندی میں ارسال کریں۔ ہندی کے ٹائپ رائٹر نہ ہونے کی وجہ سے خط و کتابت انگریزی ہی میں ہو رہی ہے۔

بادشاہ خاں کی سزایابی

صفحہ اول کالم ۶ سے آگے

[illegible]

... رکھتا ہے کہ [illegible] ایسے ہر گز [illegible] کا سد باب ضروری ہے۔

کمیونیکے میں مزید کہا گیا ہے۔ صوبائی حکومت کو معلوم ہے کہ صوبہ سرحد کے عوام خان عبد الغفار خاں اور ان کے تمام ساتھیوں کو جو پاکستان میں تخریبی سرگرمیاں جاری کر رہے تھے۔ گرفتار کرنے کے لئے حکومت سے مطالبہ کر رہے تھے۔ اور حکومت کی رحمدلانہ پالیسی پر سخت نکتہ چینی کر رہے تھے۔

صوبائی حکومت یہ واضح کر دینا چاہتی ہے کہ اگر خوش فہمی میں مبتلا کسی شخص نے قانون شکنی کی کوشش کی تو حکومت اس کے خلاف سخت قدم اٹھائے گی۔

امروہہ میں دفعہ ۱۴۴ کا نفاذ

مراد آباد ۱۷ جون - قصبہ امروہہ میں دفعہ ۱۴۴ کا نفاذ کردیا گیا ہے جس کی رو سے پانچ یا پانچ سے زیادہ اشخاص کے ایک جگہ جمع ہونے یا ہتھیار لیکر چلنے پر پابندی ہوگی۔ امن و امان برقرار رکھنے کے لئے ضروری انتظامات کرلئے گئے ہیں۔

حیدرآباد کا قضیہ

صفحہ اول کالم ۱ سے آگے

مشورہ دے سکیں۔ چونکہ حکومت ہند حیدرآباد کو مزید مراعات دینے کیلئے تیار نہیں ہے اس لئے اب مزید گفت و شنید کی توقع ہے اور نہ یہ توقع کہ نظام اور حکومت ہند میں کوئی سمجھوتہ ہو سکے گا۔ تمام ہندوستانی کابینہ کا اجلاس ہوگا جس میں حیدرآباد کے مسئلہ پر غور کیا جائے گا۔ اجلاس کے بعد ایک پریس کانفرنس میں پنڈت نہرو وزیر اعظم ہندوستان حیدرآباد کے متعلق ایک بیان دینگے۔ [illegible] ریاستی محکمہ کے سکریٹری مسٹر مینن دہرہ دون جاکر سردار پٹیل کو حیدرآباد کے متعلق تمام حالات سے مطلع کریں گے۔

دھوپ اور نظر کے چشمے

فریم، کیس اور سب سامان متعلقہ چشمہ ہمارے ہاں ہول سیل ورٹیل نرخ پر نہایت ملتا ہے۔

چاندنا اوپٹیکل کمپنی

حویلی حسام الدین، بلیماران، چاندنی چوک دہلی

حافظ ابراہیم اور گوبند سہائے کے وطن میں بھی اردو کش فضا پیدا ہوگئی

گاندھی جی کے اصولوں کی علی الاعلان خلاف ورزی - قوم پرست حلقوں میں [illegible]

[illegible] والی ہندی ہی کو ملک کی زبان تسلیم کیا جائے۔ قوم پرست حلقوں میں گاندھی جی کے اصول [illegible] خلاف ورزی [illegible] اور مرکزی حکومت کو ایک نمائندہ بھیجنے والی ہیں۔ معلوم ہوا ہے کہ [illegible] کی کوشش شروع کردی تاکہ وہاں سے اردو کا اخراج ہو جائے۔

حکومت نے قومی جھنڈے کے عام استعمال پر پابندی لگادی

ذاتی مکانوں دکانوں موٹروں پر جھنڈے کا استعمال ممنوع

نئی دہلی ۱۷ جون - حکومت ہند کا ایک اعلان مظہر ہے کہ جہاں تک قومی جھنڈے کا استعمال [illegible] کے مناسب [illegible] کہ آزادی حاصل ہو جانے کے بعد جھنڈے [illegible] کے لئے دوسری آزاد قوموں کی طرح استعمال پر پابندی لگادی جائے اور استعمال کا کوئی ضابطہ مقرر کیا جائے۔ حکومت ہند نے مکانوں اور موٹروں پر قومی جھنڈے کو لہرانے کے متعلق یہ قاعدہ طے کیا ہے کہ تمام اہم سرکاری عمارات [illegible] کمشنروں اور کلکٹروں کے دفتروں [illegible] [illegible] ہندوستانی سفیروں [illegible] قومی جھنڈا لہرایا جائے گا۔ [illegible] فوج، بحری بیڑے اور ہوائی بیڑے میں قومی جھنڈے کا مظاہرہ ان کے اپنے قواعد کے مطابق ہوگا صرف وزیروں اور اسپیکروں، مرکزی اور صوبوں کے [illegible] خاص قومی تقاریب مثلاً یوم آزادی، قومی ہفتہ، مہاتما گاندھی کے جنم دن وغیرہ کو قومی جھنڈے کی مظاہرے کی اجازت ہوگی۔ [illegible] کہ قومی لٹ ان کی توقیر کے لئے ان قواعد پر عمل کریں۔ کاروباری فرمیں اپنے [illegible] جھنڈا بنانے میں چونکہ وہ بھی اس میں آتے ہیں۔

برطانیہ میں ۱۲ از بیچ پناہ گزین

لندن ۱۷ جون - [illegible] یوگوسلاویکیا کے ۱۲ مفرور پناہ گزین برطانوی فضائیہ کے ایک اڈہ پر ایک طیارہ میں پہنچے۔ گذشتہ ہفتہ تک وہاں سے [illegible] انہیں حدود میں بعد ۳ بجے [illegible] ہوائی فوج کے ایک افسر کے بیان کے مطابق یہ لوگ اس لئے آئے ہیں کہ ان کا برطانیہ سے تعلق ہے اور بعض کی انگریز بیویاں یہاں موجود ہیں۔

بہنوں کا بھلا ہوگا اس کے پڑھنے سے

ناظرین:- نہ تو میں اشتہاری حکیم ہوں نہ ڈاکٹر بلکہ ایک معمولی کلرک ہوں۔ بدقسمتی سے مجھے جوانی کو ستیاناس کرنے والی بد عادت [illegible] [illegible] کمزوری کی بیماری لاحق ہوگئی [illegible] میرے چہرہ کا رنگ [illegible] [illegible] [illegible] مجھے ایک [illegible] [illegible] میں اپنے خدا کو حاضر و ناظر جان کر سچ کہہ رہا ہوں کہ [illegible] [illegible]

میرے تجربہ اور ہزاروں مریضوں کو شفا بخشنے والی مشہور عالم دوا

[illegible]

کشتہ وغیرہ کی آمیزش سے بالکل پاک ہے

[illegible]

تندرست اصحاب بھی فائدہ اٹھا سکتے ہیں

[illegible]

ماہر معالج امراض مخصوص شیخ غلام احمد طاقت کی مشہور دوائی [illegible]

جب آپ دہلی تشریف لائیں تو

آزاد ہند ہوٹل جامع مسجد دہلی

میں قیام فرمائیں جہاں کھانے اور رہائش کا بہترین انتظام ہے

افضل پشاوری مالک آزاد ہند ہوٹل اردو منزل اردو بازار دہلی

تپ دق A اور پرانے بخارات جبری JABRI

[illegible] ایک بیکار مرض ہے [illegible] [illegible] خدائی طاقت [illegible] قیمتی کشتہ جات سونا، موتی [illegible] جبری نمبر ۲ [illegible] دوائیاں [illegible]

ملنے کا پتہ:- رائے صاحب کے ایل شرما ایس اینڈ مینیجر ز ۲۵۱ اچھگا دہری امرتسر پنجاب

رجسٹرڈ ڈی نمبر ۹۷

قائم شدہ ۱۹۲۵ء

جمعیۃ علماء ہند کا واحد ترجمان

روزنامہ

الجمعیۃ

یداللہ علی الجماعۃ

تار کا پتہ "الجمعیۃ" دہلی

فون نمبر 6841

سالانہ قیمت تین روپے | جلد ۳۰ | دہلی یوم یکشنبہ ۱۱ شعبان المعظم ۱۳۶۷ھ مطابق ۲۰ جون ۱۹۴۸ء | نمبر ۱۲۵ | فی پرچہ ۱ ر

ویسٹ اینڈ واچ کمپنی اور فیور لیوبا اینڈ کمپنی کی کلائی اور جیب کی گھڑیاں

سو روپے کے نئے نوٹ

بمبئی ۱۰ ؍جون۔ دہلی میں پورے اختیارات والے ریزرو بینک کے قیام کی وجہ سے سو سو روپے کے نئے نوٹ جو دہلی سے جاری ہونگے ان پر دہلی کا لفظ چھپا کرے گا، جس طرح اب تک نوٹوں پر دوسرے بڑے بڑے شہروں کا نام چھپتا رہا ہے جہاں ریزرو بینک کے دفاتر قائم ہیں۔ یہ بھی معلوم ہوا ہے کہ ریزرو بینک کی دہلی کی شاخ سے اس قسم کے نوٹ اجراء ہونے شروع ہوگئے ہیں۔

عربوں اور یہودیوں کے جھگڑے کا ایک اور حل فلسطین کے وجود کو ختم کرنے کی ناپاک اسکیم

یہودی حکومت قائم کر کے ملک کو عرب ریاستوں میں بانٹ دیا جائے

بین الاقوامی مشاہدین کی دوست نما دشمنی منظر عام پر

برادران وطن کو چاہئے کہ رواداری اور کشادہ نظری پیدا کریں

(مولانا حفظ الرحمن)

ہند اور حیدرآباد کے مابین سمجھوتے کے مسودہ کی شرائط

حیدرآباد کو صرف بیس ہزار فوج رکھنے کا اختیار دیا گیا تھا

ایران کی نئی وزارت کے خلاف مظاہرہ

حکومت ہند اور حیدرآباد کی گفت و شنید ختم اب سمجھوتہ کا کوئی امکان نہیں رہا

ریاست کے خلاف عملی قدم اقتصادی ناکہ بندی کا پروگرام

پنڈت نہرو وزیر اعظم ہندوستان کا پریس کانفرنس میں اعلان

ناکہ بندی

حیدرآبادی ہندو

اگر یہ نہ ہو تو

گورنر جنرل

حیدرآباد کے مسلمان

بڑے فرقوں کی صحیح نمائندگی کے متعلق اعلیٰ حضرت نواب صاحب رامپور کا فرمان

میر مشتاق احمد نے بھوک ہڑتال ملتوی کر دی

سنبھل میں فساد

مولانا محمد میاں کی روانگی

ترکی کابینہ پر اعتماد

جنوبی ہنان میں دو شہروں پر کمیونسٹوں کا قبضہ

جنیوا میں کشمیر کمیشن کا تیسرا اجلاس

صوبۂ دہلی کیلئے نمائندہ اسمبلی

جمہوریہ انڈونیشیا میں نازک صورت حالات

الجمعیۃ سہ روزہ دہلی

۲۰ جون ۱۹۴۸ء

گفت و شنید کا انجام

افسوس اور رنج کی بات ہے کہ حکومت ہند اور حیدرآباد کی گفت و شنید آخری مرحلہ پر آکر ٹوٹ گئی اور حکومت نظام نے حکومت ہند کی شرائط ماننے سے انکار کر دیا ہمیں اس شکست اور ناکامی پر افسوس ہے مگر حیرت نہیں ہے کیونکہ گفتگو کا سلسلہ جس انداز میں چل رہا تھا اس کا تقاضا یہی تھا کہ ٹوٹ جائے اور اس کی تکمیل نہ ہو کامیاب ہونے والی گفتگو کے آثار آغاز میں ہی ظاہر ہو جاتے ہیں کیونکہ گفت و شنید کی لہر کامیابی کی طرف چلی جاتی ہے اور اس کے اجزا آسانی سے گرفت میں آجاتے ہیں، لیکن جو گفتگو خوشدلی اور مفاہمت پر مبنی نہ ہو اور اس میں صرف دنیا کی خاطر شرکت کی جائے وہ کبھی پروان نہیں چڑھتی اور کسی نہ کسی مرحلہ پر اس کا ٹوٹنا یقینی ہے، ہم شروع سے ہی دیکھ رہے ہیں کہ حیدرآباد کو اس سلسلہ میں شرح صدر حاصل نہیں ہے، وہ نہیں چاہتا کہ اس طرز کی کوئی گفت و شنید ہو اور وہ مجبور ہو کر اس میں شرکت کرے، جب تک دل ساتھ نہ دے زبان کا ساتھ دینے سے کچھ نہیں بنتا، جہاں دل اور زبان ایک ہوئے راہ کی تمام مشکلات خود بخود حل ہو جاتی ہیں!

خیر اب تو یہ گفت و شنید ٹوٹ ہی گئی لیکن فرض کرو اگر ہند اور حیدرآباد میں کوئی معاہدہ ہو بھی جاتا تو کیا وہ اطمینان بخش ہوتا؟ ہمارا اندازہ یہ ہے کہ معاہدہ کے بعد بھی حالات درست نہ ہوتے اور گذشتہ عارضی معاہدہ کی طرح روز روز یہ سننے میں آتا کہ معاہدہ کی خلاف ورزی ہو رہی ہے، حیدرآباد ہند پر اور ہند حیدرآباد پر الزام لگاتا، اور الزامات کی تحقیقات کے لئے پھر کوئی سلسلہ شروع ہوتا، اور وہ مطلوب کبھی حاصل نہ ہوتا جس کے لئے معاہدہ کیا جاتا ہے!

حیدرآباد نے حکومت ہند کی شرائط مسترد کر کے اس بات کا اعلان کر دیا ہے کہ وہ جمہوری اصولوں پر ذمہ دار حکومت کا قیام عمل میں لانا نہیں چاہتا، اور وہ اس حالت کو برقرار رکھنا چاہتا ہے جو انگریز کے زمانہ کی پیداوار ہے لیکن حکومت ہند بھی اس صورت حال کو برداشت نہیں کر سکتی کہ اس کی کوئی پڑوسی حکومت قدیم اور کھوکھلی بنیادوں پر قایم رہے اور اس کے باشندے جمہوریت کے زندگی بخش اصولوں سے محروم رہیں، آج نہیں تو کل حیدرآباد عصری رجحانات کا ساتھ دینے پر مجبور ہوگا اور اسے طوعاً و کرہاً اپنے اختیارات جمہور کے حوالہ کرنے ہوں گے حکومت ہند اس سے زیادہ کچھ نہیں چاہتی کہ حیدرآباد بھی ترقی یافتہ زندہ اور مہذب قوموں کی سطح پر آئے اور اس کے باشندوں کو وہ اختیارات حاصل ہوں جو جمہوریت کا لازمہ ہیں!

گفت و شنید ٹوٹ گئی، فی الحال مفاہمت کے امکانات ختم ہو گئے لیکن اس کا نتیجہ کیا ہوگا؟ پہلی بات تو یہ ہے کہ حکومت ہند کو اسباب میں اپنی پالیسی واضح کرنی پڑے گی اور شاید آج پنڈت جواہر لال نہرو پریس کانفرنس میں حکومت کی پالیسی کا اعلان کر دیں گے۔ دوسری بات یہ کہ حکومت ہند صرف پالیسی کے اظہار پر اکتفا نہیں کرے گی بلکہ صورت حال پر قابو پانے کے لئے کوئی عملی قدم بھی اٹھائے گی، اس سلسلہ میں ممکن ہے کہ حیدرآباد کی اقتصادی ناکہ بندی شروع ہو جائے، اور یہ بھی ہو سکتا ہے کہ حکومت ہند خارجی دنیا سے حیدرآباد کا سلسلہ منقطع کر دے اور رسل و رسائل کے جملہ ذرائع کو مفلوج بنا دے!

جہاں تک اقتصادی ناکہ بندی کا سوال ہے شاید حکومت ہند اس کو عملی جامہ نہ پہنا سکے کیونکہ پندرہ فیصدی اقلیت کی خاطر ۸۵ فیصدی اکثریت پر عرصہ حیات تنگ کرنا مناسب خیال نہ کیا جائیگا

البتہ رسل و رسائل کے ذرائع پر قبضہ، خارجی دنیا سے حیدرآباد کا انقطاع ایک ایسی چیز ہے جسے عائد کرنے میں حکومت ہند کو پیش و پیش ہوگا اسی کے ساتھ حیدرآباد پر حملہ کے امکانات کو بھی نظر انداز نہ کرنا چاہیئے ہو سکتا ہے کہ حالات سے مجبور ہو کر حکومت ہند طاقت کا استعمال کرے مگر اول تو حکومت کا یہ منشا نہیں کہ حیدرآباد کے سلسلہ میں کوئی جارحانہ اقدام کرے دوم بین الاقوامی حالات بھی اس اقدام کی اجازت نہ دیں گے کہ ریاست کے معاملہ کو بین الاقوامی اہمیت دیجائے اور باہری طاقتوں کو دراندازی ہونے کا موقعہ فراہم کیا جائے، اس لئے ہمارے خیال میں جنگ کو خطرہ سے بچنے کی سبیل صرف یہ ہے کہ حیدرآباد کے رضاکار سرحد پر خلفشار پیدا کرنے کا موجب نہ بنیں اور ہر قیمت پر تصادم سے بچیں اگر انہوں نے قیام امن کی ضرورت اور اہمیت محسوس کر لی اور سرحد پر خلفشار پیدا نہ کیا تو امید ہے کہ حکومت ہند کو طاقت استعمال کرنے کی نوبت پیش نہ آئے گی اور اس کی کوشش یہی ہوگی حسن تفاہم کی اسپرٹ قایم رہے اور ہر بات مفاہمت کے ذریعہ طے ہو۔

آخری بات

کمیونسٹ برما

اے انسانو!

یا ایھا الناس ۔تا۔ اتقاکم (پ ۲۶ ع ۱۴)

اے انسانو! ہم نے تم سب کو عورت اور مرد کے جوڑے سے پیدا کیا ہے اور تمہارے گروہ اور قبیلے اسلئے مقرر کئے ہیں کہ ایک دوسرے کو شناخت کر سکو لیکن اللہ کے نزدیک وہی شخص مکرم ہے جو سب سے زیادہ پرہیزگار ہے!

اس زبان زد بیان میں مسلمانوں سے خطاب نہیں ہے انسانوں سے خطاب ہے یعنی تمام انسان ایک ہی طریقے سے پیدا ہوتے ہیں اور پیدائش کے لحاظ سے کسی کو کوئی چیز زاید نہیں ملتی بعد میں یہی انسان قبیلوں اور گروہوں میں تقسیم ہو جاتا ہے تاکہ تم ایک دوسرے کو آسانی سے شناخت کر سکو اور شناخت کے بعد تم میں میل جول بڑھے، لیکن یاد رکھو برتری اور کہتری کسی کو پیدائش سے نہیں ملتی بلکہ وہ اعمال سے ملتی ہے۔

اچھے کام کروگے تو اعلیٰ مرتبہ پاؤگے برے کام کروگے تو ذلیل ہوگے جنت اور دوزخ صرف اعمال سے بنتی ہے اور اعمال ہی انسان کو اونچا اٹھاتا اور نیچے گراتا ہے مسلمان کا فرض ہے کہ وہ نسلی تعصب کے خلاف جہاد کرے اور اپنے اعلیٰ کردار سے دوسرے انسانوں پر کردار کی اہمیت واضح کرے جو قومیں چھوت چھات اور نسلی تعصب میں مبتلا ہیں انہیں راہ راست پر لانا مسلمانوں کا اولین فرض ہے۔

ریڈیو کی زبان

:اظہر ہاشمی:

آج کل ریڈیو کی زبان کے متعلق کافی لے دے ہو رہی ہے۔ اور آج ہی سے کیا عرصہ ہو گیا لیکن ارباب ریڈیو نے بھی ایسی چپ سادھی ہے کہ کان پر جوں تک نہیں رینگتی۔ ہے بھی یہ بات۔ آخر صحیح اعتراضات اور جائز شکایات کا جواب بھی کیا ہو سکتا ہے۔ تعجب تو اس بات پر ہوتا ہے کہ ان خبروں کی زبان جو زیادہ لوگوں کے سننے کے لئے نشر کیجاتی ہیں اس قسم کی ہوتی ہیں جس کو کم لوگ سمجھتے ہیں اور کم لوگوں کے سننے کے لئے زیادہ عام فہم زبان استعمال کیجاتی ہے مثلاً عام خبریں اس زبان میں سنائی جاتی ہیں، جو دنیا کے کسی علاقہ اور ہندوستان کے کسی صوبہ میں نہ بولی جاتی ہے اور نہ لکھی جاتی ہے۔ اور اس کا اثر یہ ہوتا ہے کہ بعض اوقات یہ اندازہ لگانا مشکل ہو جاتا ہے کہ کس فقرہ کا کیا مطلب لیا جا رہا ہے۔ اور اکثر خبروں کا خلط ملط ہو جاتا ہے۔ اس کے مقابلہ میں دیہاتی پروگرام میں جو زبان بولی جاتی ہے اسکو زیادہ لوگ سمجھ سکتے ہیں اور زیادہ شستہ ہوتی ہے بلکہ اکثر یہ دیکھا گیا ہے کہ عام خبروں کا ایک مشکل ہندی لفظ دیہاتی پروگرام میں شامل کیا گیا اور دیہاتی پروگرام کے موجی چودھری نے اس کا مطلب دریافت کیا۔ سوال یہ ہے کہ آل انڈیا ریڈیو کا مقصد زیادہ لوگوں کو باخبر رکھنا ہے یا جو کچھ وہ جانتے ہیں اس کو بھی بھلا دینا ہے۔ موجودہ زبان کا

یا پھر ان لوگوں کو سننا پڑے گا جو بازار میں اس قسم کے ہوٹلوں کے سامنے سے گذرتے ہیں جن کے ریڈیو صبح کو ملکہ پھر رات کو خود بخود ہی بند ہو جایا کرتے ہیں ایمانداری کا تقاضا تو یہی ہے کہ یا تو عوام کے سمجھنے کی زبان میں پروگرام ہوا کرے یا اگر ایک خاص فرقہ ہی کو فائدہ پہونچانا مقصود ہے تو اس کے لئے پروگرام میں کوئی دوسری جگہ نکالنی چاہیئے۔ ایک مٹھی بھر جماعت کے لئے پوری آبادی کو پریشان کرنا ایک عوامی حکومت کے ادارہ کو زیب نہیں دیتا۔

۶ جون کو پنڈت جواہر لال نہرو کی تقریر ہوئی کتنی پیاری زبان تھی۔ کسی سے نہیں سنا کہ پنڈت جی کی تقریر کا کوئی حصہ سمجھ میں نہ آیا ہو۔ لیکن اسی زبان کو ریڈیو نے اپنی زبان میں پیش کیا اور باوجود ان کی تقریر سننے کے تقریباً پچیس فیصدی الفاظ ایسے بولے گئے جو سمجھ میں نہ آسکے۔

مجھے اکثر ہندی اردو کے سلسلہ میں اپنے بعض دوستوں سے تبادلۂ خیال کا موقع ہوا ہے وہ لوگ جن میں ہندی کے حامیوں کی بھی کثیر تعداد ہوتی ہے جس زبان میں گفتگو کرتے ہیں ایسی ہوتی ہے کہ میں اچھی طرح سمجھ لیتا ہوں وہ اس کو ہندی کہتے ہیں میں اردو کہتا ہوں۔ آپ اس کو ہندوستانی کہہ لیجئے۔ صرف تحریر کے وقت رسم الخط کا فرق ہو سکتا ہے۔ اور کسی زبان میں دو رسم الخطوں کا ہونا اسکی

سیر و سیاحت

ابن ہشام

حکومت ہند نے "جنا گنا منا" کو قومی ترانہ قرار دیدیا ہے۔ ٹیگور کے بنگالی گیت کو جسے شاید سب بنگالی بھی نہ سمجھ سکیں گے قومی ترانہ قرار دیا گیا۔ اس پر شاید بہت سے بھائی ناراض معلوم ہوتے ہیں اور ہمارے ایک معاصر "ہندے ماترم" نے تو اس گیت کو "بی بی ہینڈلی ہے" کے اس گیت سے تشبیہ دی ہے جو ایک ہندوستانی ہاکی ٹیم نے انگلستان میں گایا تھا۔

"بی بی ہینڈلی ہے" گانے کا قصہ یوں ہے کہ ایک مرتبہ ہندوستانی ہاکی ٹیم دورہ پر گئی کھیل کے خاتمہ پر انگریزی ٹیم نے یونین جیک لہرا کر اپنا قومی گیت God Save the King (خدا بادشاہ کو سلامت رکھے) گایا اس کے بعد ہندوستانی ٹیم کی باری آئی سب کھلاڑی حیران تھے کہ ہم کونسا گیت گائیں۔ اپنا گیت تو اس وقت کوئی تھا نہیں۔ خیر جھنڈا تو انہوں نے یونین جیک ہی کو منتخب کر لیا۔ مگر گیت کا انتخاب نہ کر سکے اسی موقع پر ایک پنجابی آڑے آیا اس نے ممبران ٹیم کے کانوں میں کچھ کہا اور با آواز بلند "بی بی ہینڈلی ہے" "بی بی ہینڈلی ہے" چلانا شروع کر دیا اس کے ساتھ ساتھ وہ نہایت زور کے ساتھ بازو ہلا رہا تھا۔ ایڑیاں اٹھا رہا تھا۔ اور سینہ ابھار رہا تھا جیسے قومی گیت کے جذبات اس کے دل میں ایک طوفان بپا کر دیا ہو۔ جب گیت ختم ہوا تو حاضرین نے پرجوش تالیاں بجائیں۔

یہ غیر ملکی لوگ منہ چڑاتے ہیں کہ وہ ملک کیسا جس کا کوئی قومی ترانہ نہیں اس لئے جلدی سے کوئی قومی گیت بھیجو۔

۔۔ اور حکومت ہند نے فوراً "جنا گنا منا" بھیجدیا دوسرا قومی گیت تیار ہوتا تو خواہ مخواہ وقت لگتا اور غیر ملکوں میں ہمارے ممبروں کی سبکی ہوتی۔

۔۔ اس کے علاوہ قومی ترانہ کے انتخاب میں کچھ خرچ بھی صرف ہوتا۔

پاکستان نے اپنے قومی گیت کے لئے دس ہزار کے انعام کا اعلان کیا ہے۔ اس حساب سے ہندوستان کو چالیس پچاس ہزار خرچ کرنے پڑتے ہندوستان کی یوں ہی بچت ہو گئی ہے۔ بقول ہمارے منیم صاحب آمد خرچ ملانے کے لئے ایک ایک پیسہ کا خیال رکھنا پڑتا ہے۔ حکومت ہند نے دیکھئے کس خوبصورتی سے اپنا ہزاروں روپیہ بچا لیا۔

آپ کہہ سکتے ہیں کہ اقبال کا ترانہ، جو موجود تھا آج تک اسکولوں میں گایا جاتا ہے اور خود یوم آزادی پر آل انڈیا ریڈیو نے جس کو گایا۔ اسے کیوں قومی گیت نہیں بنایا؟ تو جناب اس کا جواب یہ ہے کہ ٹنڈن جی اور ان کے چیلوں کی ناراضگی کا ڈر تھا۔ ممکن ہے وہ اب بھی ناراض ہوں لیکن اگر وہ ناراض ہوئے بھی تو ان کی یہ ناراضگی "عارضی" ہوگی کیونکہ بنگالی زبان بھی ہندوستان کا ایک ٹکڑے کی زبان ہے۔

اڈیٹر کے نام خطوط

(اڈیٹر کا مراسلہ نگار کی رائے سے متفق ہونا ضروری نہیں)

وزیر اعظم پاکستان کے نام

اردو زبان

رجسٹرڈ ڈی نمبر ۹۷ — قائم شدہ ۱۹۲۵ء

جمعیۃ علماء ہند کا واحد ترجمان

روزنامہ

الجمعیۃ

ید اللہ علی الجماعۃ

ایڈیٹر: محمد عثمان فارقلیط

تار کا پتہ: الجمعیۃ، دہلی — فون نمبر 6841

سالانہ قیمت تیس روپے | جلد ۳۰ | دہلی یوم یکشنبہ ۱۱ شعبان المعظم ۱۳۶۷ھ مطابق ۲۰ جون ۱۹۴۸ء | نمبر ۱۲۵ | فی پرچہ ۲ر بذریعہ ہوائی جہاز ۲ر

ویسٹ اینڈ واچ کمپنی اور فیورلیوبا اینڈ کمپنی کی کلائی اور جیب کی گھڑیاں

ایس ایم عثمان اینڈ کمپنی لال مرچنٹس

حویلی حسام الدین حیدر بلیماران، چاندنی چوک دہلی سے حاصل کیجئے ... [illegible]

سو روپے کے نئے نوٹ

بمبئی ۱۸ر جون۔ دہلی میں پورے اختیارات والے ریزرو بینک کے قیام کی وجہ سے سو سو روپے کے نئے نوٹ جو دہلی سے جاری ہونگے ان پر دہلی کا لفظ چھپا کرے گا۔ جس طرح اب تک نوٹوں پر دوسرے بڑے بڑے شہروں کا نام چھپتا رہا ہے جہاں ریزرو بینک کے دفاتر قائم ہیں۔ یہ بھی معلوم ہوا ہے کہ ریزرو بینک کی دہلی کی شاخ سے اس قسم کے نوٹ اجراء ہونے شروع ہو گئے ہیں۔ یہ اطلاعات بمبئی کے ریزرو بینک آف انڈیا کے ایک کیونک ... دی گئی ہیں۔

عربوں اور یہودیوں کے جھگڑے کا ایک اور حل۔ فلسطین کے وجود کو ختم کرنے کی ناپاک اسکیم

یہودی حکومت قائم کر کے ملک کو عرب ریاستوں میں بانٹ دیا جائے

بین الاقوامی مشاہدین کی دوست نما دشمنی منظر عام پر

لندن ۱۸ر جون۔ معلوم ہوا ہے کہ اقوام متحدہ کی طرف سے مقرر کئے ہوئے ثالث کاؤنٹ برنا ڈوٹ قاہرہ سے ... پہنچنے کے فوراً بعد ہی حکومت اسرائیل کے حکام سے فلسطین میں مستقل امن قائم کرنے کے متعلق گفت و شنید شروع کر دی۔ آپ نے اسرائیل کے وزیر اعظم بن گورین اور وزیر خارجہ سے بھی اس سلسلہ میں ملاقات ... اس گفت و شنید کی رپورٹ اسرائیلی کونسل کے سامنے پیش کریں گے۔ کاؤنٹ نے قاہرہ میں عرب لیگ ... سے بھی گفتگو کی ... [illegible]

[illegible]

ایران کی نئی وزارت کے خلاف مظاہرہ

طہران ۱۷ر جون۔ یہاں ایران کے نئے وزیر اعظم کے خلاف مظاہرہ کے دوران میں پولیس کے گولی چلانے سے کئی آدمی زخمی ہوئے۔ تقریباً دس ہزار آدمیوں نے مظاہرہ میں حصہ لیا۔ زخمی ہونے والوں میں ... مظاہرہ ایک مذہبی لیڈر آیت اللہ کاشانی اور ایک سابق وزیر اعظم سید ضیاء الدین کے ایماء پر کیا گیا۔ بازار بند رہے۔ مجلس میں ... کا ایک خفیہ اجلاس ہوا ... وزیر اعظم عبدالحسین ہژیر ۱۳ر جون کو منتخب ہوئے تھے۔

برادران وطن کو چاہیے کہ رواداری اور کشادہ نظری پیدا کریں

(مولانا حفظ الرحمٰن)

نوح ... ۱۸ر جون۔ کل یہاں جمعیۃ علماء کی زیر سرکردگی ایک عام اور اہم اجلاس منعقد ہوا جس میں ہر قوم و ملت کے لوگوں نے شرکت کی۔ یہ جلسہ امن و اتحاد کی غرض سے منعقد کیا گیا تھا جو اپنے مقصد میں کامیاب رہا۔ حاضرین جلسہ حضرت مولانا حفظ الرحمٰن صاحب ناظم جمعیۃ علماء ہند اور مولانا عبدالماجد صاحب ... دہلی کی تقریریں ... مولانا حفظ الرحمٰن صاحب نے ... امن و اتحاد کی اپیل کی اور فرمایا کہ ہمارے برادران وطن کو چاہیے کہ اپنے اندر رواداری اور کشادہ نظری پیدا کریں، اور مسلمانوں سے بار بار وفاداری کا مطالبہ کر کے ... [illegible]

[illegible]

ہند اور حیدرآباد کے مابین سمجھوتے کے مسودہ کی شرطیں

حیدرآباد کو صرف بیس ہزار فوج رکھنے کا اختیار دیا گیا تھا

نئی دہلی ۱۸ر جون۔ حکومت ہند اور حکومت حیدرآباد کے نمائندوں میں سمجھوتہ کا جو مسودہ ہند کی طرف سے ... حکومت نظام نے نامنظور کر دیا ہے ... پنڈت جواہر لال نہرو نے پریس کو دیا ... سمجھوتے کی اہم شرطیں ... تفصیل کے ساتھ ذیل میں درج ہیں۔

جنرل:

(۱) حکومت نظام اس بات کو منظور کرتی ہے کہ ... [illegible]

(۲) حکومت نظام اس بات پر اتفاق کرتی ہے کہ ... [illegible]

(۳) اگر حکومت نظام مناسب وقت پر ... [illegible]

دفاع:

[illegible]

[illegible]

(باقی صفحہ ۴ پر)

بنارس: ۱۸ر جون ... [illegible]

انبالہ: ۱۸ر جون ... [illegible]

حکومت ہند اور حیدرآباد کی گفت و شنید ختم۔ اب سمجھوتہ کا کوئی امکان نہیں رہا

ریاست کے خلاف عملی قدم۔ اقتصادی ناکہ بندی کا پروگرام

پنڈت نہرو وزیر اعظم ہندوستان کا پریس کانفرنس میں اعلان

نئی دہلی ۱۸ر جون۔ گذشتہ چار روز میں حیدرآباد اور ہندوستان میں سمجھوتے کے متعلق جو گفت و شنید ہو رہی تھی وہ ناکام ہو گئی ہے۔ اب اسکی کوئی توقع نہیں کہ ان دونوں کے درمیان کوئی سمجھوتہ ہو سکے۔ ہندوستان کے وزیر اعظم پنڈت نہرو نے ایک پریس کانفرنس میں بتایا کہ سمجھوتہ کا مسودہ نظام نے نامنظور کر دیا ہے ... [illegible] ... پنڈت نہرو نے ... کہا کہ اب ہندوستان حیدرآباد سے اس معاملہ میں کوئی گفت و شنید نہیں کریگا ... [illegible]

ناکہ بندی ... اقتصادی ناکہ بندی کر دیں گے ... [illegible]

حیدرآبادی ہندو ... [illegible]

اگر یہ نہ ہوتو آپ نے فرمایا کہ اگر حیدرآباد ہند میں شامل نہیں ہوتا تو اور اگر حالات ابتر ہوگئے تو ... [illegible]

حیدرآباد کے مسلمان ... [illegible]

گورنر جنرل گورنر جنرل لارڈ ماؤنٹ بیٹن کی کوششوں کا ذکر کرتے ہوئے آپ نے فرمایا کہ انہوں نے ہمارے اور حیدرآباد کے درمیان سمجھوتہ کی پوری پوری کوشش کی اور ان کی کوشش قابل مبارکباد ہے ... [illegible]

(باقی صفحہ ۴ پر)

بڑے فرقوں کی صحیح نمائندگی کے متعلق

اعلیٰ حضرت نواب صاحب رامپور کا فرمان

ریاست رامپور ۱۸ر جون۔ اعلیٰ حضرت ... [illegible]

[illegible]

میر مشتاق احمد نے بھوک ہڑتال ملتوی کر دی

دہلی ۱۸ر جون۔ آج دوپہر سوشلسٹ لیڈر میر مشتاق احمد صاحب صدر ریلوے قلی یونین دہلی نے ریلوے حکام کے رویہ کے خلاف احتجاج کے طور پر بھوک ہڑتال کرنا تھی۔ لیکن حکام کے یقین دلانے پر کہ وہ قلیوں کے مطالبات پر ہمدردانہ غور کریں گے، اور ۱۵۰ قلیوں کو واپس ملازمت پر لینے کے بعد ... آپ نے بھوک ہڑتال کا ارادہ ملتوی کر دیا۔ مطالبات کیلئے گفت و شنید ابھی جاری ہے ... [illegible]

[illegible]

جنیوا میں کشمیر کمیشن کا تیسرا اجلاس

جنیوا ۱۸ر جون۔ کشمیر کمیشن ... [illegible]

[illegible]

صوبہ دہلی کیلئے نمائندہ اسمبلی

[illegible]

جمہوریہ انڈونیشیا میں نازک صورت حالات

[illegible] ... جمہوریت کا خاتمہ ہو جائے۔

سنبھل میں فساد

مولانا محمد میاں کی روانگی

مراد آباد ۱۶ر جون۔ سنبھل میں ... [illegible] ... مولانا محمد میاں صاحب ناظم جمعیۃ علماء ... [illegible]

ترکی کا بیسویں پر اعتماد

انقرہ ۱۸ر جون۔ ترکی کی ... [illegible]

جنوبی ہنان میں دو شہروں پر کمیونسٹوں کا قبضہ

نانکنگ ۱۸ر جون ... [illegible]

الجمعیۃ روزنامہ دہلی

۲۰ جون ۱۹۴۸ء

گفت و شنید کا انجام

افسوس اور رنج کی بات ہے کہ حکومت ہند اور حیدرآباد کی گفت و شنید آخری مرحلہ پر آکر ٹوٹ گئی اور حکومت نظام نے حکومت ہند کی شرائط ماننے سے انکار کر دیا ہمیں اس شکست اور ناکامی پر افسوس ہے مگر حیرت نہیں ہے کیونکہ گفتگو کا سلسلہ جس انداز میں چل رہا تھا اس کا تقاضہ یہی تھا کہ ٹوٹ جائے اور اس کی تکمیل نہ ہو کامیاب ہونے والی گفتگو کے آثار آغاز ہی میں ظاہر ہو جاتے ہیں کیونکہ گفت و شنید کی ہر کڑی ملتی چلی جاتی ہے اور اس کے اجزا آسانی سے سمجھ میں آ جاتے ہیں۔ لیکن جو گفتگو خوشدلی اور مفاہمت پر مبنی نہ ہو اور اس میں صرف دباؤ کی خاطر شرکت کی جائے وہ کبھی پروان نہیں چڑھتی اور کسی نہ کسی مرحلہ پر اس کا ٹوٹنا یقینی ہے ہم شروع سے ہی دیکھ رہے ہیں کہ حیدرآباد کو اس سلسلہ میں شرح صدر حاصل نہیں ہے، وہ نہیں چاہتا کہ اس طرح کی کوئی گفت و شنید ہو اور وہ مجبور ہو کر اس میں شرکت کر رہا ہے، جب تک دل ساتھ نہ دے زبان کا ساتھ دینے سے کچھ نہیں بنتا، جہاں دل اور زبان ایک ہوتے ہیں وہاں تمام مشکلات خود بخود حل ہو جاتی ہیں!

خیر اب تو یہ گفت و شنید ٹوٹ ہی گئی لیکن فرض کر و اگر ہند اور حیدرآباد میں کوئی معاہدہ ہو بھی جاتا تو کیا وہ اطمینان بخش ہوتا؟ ہمارا اندازہ یہ ...

حیدرآباد بھی ترقی یافتہ زندہ اور مہذب قوموں کی سطح پر آئے اور اس کے باشندوں کو وہ اختیارات حاصل ہوں جو جمہوریت کا لازمہ ہیں! گفت و شنید ٹوٹ گئی، فی الحال مفاہمت کے امکانات ختم ہوئے لیکن اس کا نتیجہ کیا ہوگا؟ پہلی بات تو یہ ہے کہ حکومت ہند کو اس بارے میں اپنی پالیسی واضح کرنی پڑے گی اور شاید آج پنڈت جواہر لال نہرو پریس کانفرنس میں حکومت کی پالیسی کا اعلان کر دیں گے، دوسری بات یہ کہ حکومت ہند صرف پالیسی کے اظہار پر اکتفا نہیں کرے گی بلکہ صورت حال پر قابو پانے کے لئے کوئی عملی قدم بھی اٹھائے گی، اس سلسلہ میں ممکن ہے کہ حیدرآباد کی اقتصادی ناکہ بندی شروع ہو جائے، اور یہ بھی ہو سکتا ہے کہ حکومت ہند خارجی دنیا سے حیدرآباد کا سلسلہ منقطع کر دے اور رسل و رسائل کے جملہ ذرائع کو مفلوج بنا دے!

جہاں تک اقتصادی ناکہ بندی کا سوال ہے شاید حکومت ہند اس کو عملی جامہ نہ پہنائے کیونکہ پندرہ فیصدی اقلیت کی خاطر ۸۵ فیصدی اکثریت پر عرصہ حیات تنگ کرنا مناسب خیال نہ کیا جائے گا

البتہ رسل و رسائل کے ذرائع پر قبضہ، خارجی دنیا سے حیدرآباد کا انقطاع ایک ایسی ...

آخری بات

کمیونسٹ برما

اے انسانو!

یاایها الناس ۔تا۔ اتقاکم (پ ۲۶ ع ۱۴)

اے انسانو! ہم نے تم سب کو عورت اور مرد کے جوڑے سے پیدا کیا ہے اور تمہارے گروہ اور قبیلے اسلئے مقرر کر دیئے ہیں کہ ایک دوسرے کو شناخت کر سکو لیکن اللہ کے نزدیک وہی شخص مکرم ہے جو سب سے زیادہ پرہیزگار ہے۔

اس فرمان ذی شان میں مسلمانوں سے خطاب نہیں ہے انسانوں سے خطاب ہے یعنی تمام انسان ایک ہی طریقے سے پیدا ہوتے ہیں اور پیدائش کے لحاظ سے کسی کو کوئی چیز زائد نہیں ملتی بعد میں یہی انسان قبیلوں اور گروہوں میں تقسیم ہو جاتا ہے تاکہ تم ایک دوسرے کو آسانی سے شناخت کر سکو اور شناخت کے بعد تم میں میل جول بڑھے۔ لیکن یاد رکھو برتری اور کہتری کسی کو پیدائش سے نہیں ملتی بلکہ وہ اعمال سے ملتی ہے۔

اچھے کام کروگے تو اعلیٰ مرتبہ پاؤگے برے کام کروگے تو ذلیل ہو گے جنت اور دوزخ صرف اعمال سے بنتی ہے اور اعمال ہی انسان کو اونچا اٹھاتا اور نیچے گراتا ہے مسلمان کا فرض ہے کہ وہ نسلی تعصب کے خلاف جہاد کرے اور اپنے اعلیٰ کردار سے دوسرے انسانوں پر کردار کی اہمیت واضح کرے جو قومیں چھوت چھات اور نسلی تعصب میں مبتلا ہیں انہیں راہ راست پر لانا مسلمانوں کا اولین فرض ہے۔

ریڈیو کی زبان

از اظہر ہاشمی

سیر و سیاحت

God Save the King

ایڈیٹر کے نام خطوط

وزیر اعظم پاکستان کے نام

اردو زبان

دار السلطنت ۱۰ جون

سرکاری ملازمین

معلوم ہوا ہے کہ حکومت ہند نے سرکاری دفاتر میں اس وقت جو عارضی آسامیاں ہیں ان میں سے نصف کو مستقل کر دینے کا فیصلہ کیا ہے۔ خیال ہے کہ ایسا کرنے سے دفتروں میں کام کی حالت بہتر ہو جائے گی۔

فارورڈ بلاک کا فیصلہ

کل شب فارورڈ بلاک کی مجلس عاملہ نے دہلی میں ایک خاص اجلاس میں اس بات کا فیصلہ کیا کہ فارورڈ بلاک کے تمام ممبر (؟) کانگریس سے مستعفی ہو جائیں۔

شیخ عبد اللہ دہلی میں

جموں و کشمیر کے وزیر اعظم شیخ محمد عبد اللہ اور ... [illegible]

ٹھیک ہڑتال

[illegible]

صدر کانگریس کی واپسی

[illegible]

حضرت سید رسول نما کا عرس

[illegible]

ریلوں کے چیف کنٹرولر کی دانگی

[illegible]

دفتر شکایات

[illegible]

پلیگ سے بچاؤ

[illegible]

مسٹر آصف علی کی روانگی

[illegible]

سکھ کنونشن

[illegible]

دہلی کانگریس کا انتخاب

[illegible]

جمعیۃ علماء ضلع میرٹھ کی سرگرمیاں

میرٹھ (بذریعہ ڈاک) مجلس منتظمہ جمعیۃ علماء ضلع میرٹھ کا اجلاس زیر صدارت مولانا ... صاحب ایم اے صدر جمعیۃ علماء منعقد ہوا جس میں بالاتفاق راستے حسب ذیل پروگرام سال رواں کے لئے طے کیا گیا۔

[illegible]

جمعیۃ علماء غربی واڑہ سہارنپور کا انتخاب

[illegible]

ڈاکٹر کچلو کی روانگی

[illegible]

اڈیٹر کے نام خطوط

[illegible]

ریڈیو کی زبان بقیہ صفحہ ۲

۱۵۔ اُپائے	علاج
۱۶۔ نیائے	انصاف
۱۷۔ سمراٹ	بادشاہ
۱۸۔ نشچے	طے یقین
۱۹۔ سوئیکار	ماننا تسلیم کرنا
۲۰ اتہاس	تاریخ
۲۱ دھنیاواد	شکریہ
۲۲ شاشن	تجویز رزولیوشن
۲۳ بھنو	تعلق
۲۴ سمبندھ	تعلق
۲۵ چھیتر پھل	رقبہ
۲۶ آنکڑے	اعداد و شمار
۲۷ سمسیہ	مسئلہ
۲۸ اتر	جواب
۲۹ اُدگھاٹن	تقریب
۳۰ آپتی	اعتراض
۳۱ اُنتی	ترقی
۳۲ شگھر	جلدی
۳۳ سمے	وقت
۳۴ کٹھنائی	مشکل
۳۵ گھٹنا	مصیبت۔ حادثہ
۳۶ بھاؤنا	جذبہ
۳۷ استھائی	عارضی
۳۸ کچی	عارضی
۳۹ پرشناولی	سوالنامہ
۴۰ پد کی شپت لینا	چارج لینا۔ عہدہ کا حلف لینا
۴۱ آرمبھ	شروع
۴۲ سماپت	ختم

یہ مثال ہے ان سینکڑوں الفاظ کی جو روزانہ صبح و شام اور دن رات ہمارے کانوں میں ٹھونسے جاتے ہیں۔ اور لطف یہ ہے کہ یہ زبان ہندوستانی کہلاتی ہے۔ عام ہندی سے بھی مشکل اور بھدی اور بیماری ... وغیرہ ہے۔

میری رائے میں ارباب آل انڈیا ریڈیو کے ... [illegible]

۱۔ ... "ہندوستانی میں خبریں سنئے" کے ... "ہندی میں سماچار سنو" اور ... [illegible]

۲۔ ... [illegible]

۳۔ اردو کی خبریں دوسری ... [illegible] ... عام ہے اور شریف لوگوں کی مجلس میں بھی اور بولی جاتی ہے اسکو بھی آگے بڑھنے کا موقع ملے اور یہی زبان ہے جو مولانا آزاد، پنڈت نہرو اور سر ... ویکرال انڈیا ... بھی ... تک بولتے، سمجھتے اور لکھتے ہیں۔

کنھاریہ میں یوم فلسطین

کنھاریہ ۱۱ جون۔ آج بعد نماز جمعہ مقامی جمعیۃ کے زیر اہتمام ایک جلسہ ہوا جس میں عربوں کی کامیابی کے لئے دعا کی گئی۔ ... [illegible]

بہرائچ میں یوم فلسطین

بہرائچ (بذریعہ ڈاک) زیر صدارت مولانا ... صاحب سلطان ... بہرائچ کا عام اجلاس ... [illegible] ... جمعیۃ علماء ضلع بہرائچ نے ایک مختصر تقریر کی۔ اور بڑے سوز و گداز سے دعا کی گئی۔

ہندوستانی مسلمانوں کا تار نظام کے نام

نئی دہلی ۱۰ جون۔ حکومت ہند کے سابق الامراء و نظام کے سابق آئینی مشیر سر سلطان احمد دستور ساز اسمبلی کے ارکان نواب محمد اسمٰعیل خاں اور مسٹر حسین امام اور چھ دوسرے سرکردہ مسلمانوں نے نظام حیدر آباد کے نام ایک تار بھیجا ہے جس میں نظام کو درخواست کی گئی ہے کہ انہیں وفد کی صورت میں ان سے ملاقات کرنے اور ہند حیدر آباد گفت و شنید کے بارے میں اظہار رائے کرنے کی اجازت دی جائے۔ تار میں مزید کہا گیا ہے کہ ... اتحاد ہے کہ ان گفت و شنید ... [illegible]

اور دستخط کرنے والوں میں سے ایک صاحب نے یونائیٹڈ پریس کے نمائندہ کو بتایا کہ حیدر آباد کے بارے میں تازہ ترین صورت حالات پر ہم نے آپس میں بحث کی ہے اور وہ حکومت ہند کے رویہ کی حمایت کرتے ہیں۔

انہوں نے مزید بتایا کہ اگرچہ تار بھیجے ... روز ہو گئے ہیں لیکن نظام کی طرف سے کوئی جواب موصول نہیں ہوا۔ دستخط کنندگان میں ... سر ... نواب ... کلکتہ کے شیخ محمد جان ... کے نواب علیم ... لکھنؤ کے مسٹر اعتشام ... اور ... کے نواب سر جمشید علی خاں بھی شامل ہیں۔

یہودیوں نے سمجھوتے کی خلاف ورزی کی

دمشق ۱۰ جون۔ آج یہودی فوجوں نے فلسطین میں التوائے جنگ کے سمجھوتہ کی ... ورزی کی اور "کفر قاسم" سے تو سیل کے فاصلہ پر ایک عرب گاؤں کو تباہ کر دیا۔ آج رات کو ... کا سرکاری طور پر یہ اعلان کیا گیا۔

اردو کو بھی ذریعہ تعلیم کی حیثیت سے باقی رکھا جائے

مسٹر ظہیر الحسن لاری کا جوابی بیان

نینی تال بذریعہ ڈاک مسٹر ظہیر الحسن لاری لیڈر ... [illegible] ... دیکھے جس میں میں نے ابتدائی اسکولوں سے اردو کو بحیثیت ذریعہ تعلیم کے نکالے جانے پر اعتراض ... ہیں۔

بہرحال مجھے ذریعہ تعلیم سے بحث مباحثہ کرنا مقصود نہیں ہے اگر ان کا مقصد واقعی یہی ہے کہ اردو بحیثیت ذریعہ تعلیم باقی رہے گی تو میں اپنا بیان شائع کرنے پر شرمندہ ہوں لیکن یہ مقصد ... [illegible]

(باقی کالم ۵ کے نیچے)

برائے اطلاع عام

[illegible] ... حکومت ہند ... مکانات، دکانات، باغات، کارخانہ جات کی فہرست شائع ہو چکی ہے ... [illegible]

اصحاب ... [illegible] ... دہلی میں اطلاع ... معاونین کے ... کے قبضہ میں ... واپس لی جا سکتی ہے اس سلسلہ میں ... کی شرط نہیں ہے۔

سکریٹری قانونی امداد کمیٹی جمعیۃ علماء ہند

فہرست مکانات سکونتی جن کا قبضہ کسٹوڈین نے بحکم گزٹ غیر معمولی غربی د ۵ مورخہ ۵ جون ۱۹۴۸ء لیا

نمبر شمار	نمبر مکان	نمبر شمار	نمبر مکان	نمبر شمار	نمبر مکان	نمبر شمار	نمبر مکان
۱۹۶	۱۵/۱۲۱۴	۱۹۸	۱۵/۸۰۱۱/۱۲	نیکلسن روڈ نبی کریم			
۱۹۹	۱۵/۱۰۹۱۰	۲۰۰	۱۵/۱۰۹۰۵	۲۵۶	۱۵/۹۲۰۳		
۲۰۱	۱۵/۱۰۹۲۶	۲۰۲	۱۵/۱۱۱۷	نبی کریم			
قطب روڈ				۲۵۸	۱۵/۱۰۲۵۳		
[illegible]	[illegible]	[illegible]	[illegible]	[illegible]	[illegible]	[illegible]	[illegible]

مسٹر منشی دہلی کو

[illegible]

شملہ میں پانی کا راشن

[illegible]

مسٹر راجگوپال اچاریہ کی روانگی

[illegible]

کام سے آگے

[illegible]

پنڈت جواہر لال نہرو کا بیان

(صفحہ اول کالم ۵ سے آگے)

لوبہ مسودہ اور فرمان بے معنی ہوگئے ہیں کیونکہ حیدر آباد نے ان کو نامنظور کردیا ہے لیکن پھر بھی اسکے مطالعہ سے آپ کو اندازہ ہوگا کہ حکومت ہند کی پالیسی کی بنیاد کیا ہے (مسودہ اور نظام کے فرمان کی کاپیاں نامہ نگاروں کو تقسیم کردی گئی تھیں) آپ نے فرمایا کہ نظام کا فرمان دراصل سمجھوتہ کا ہی ایک جزبن گیا ہے۔ اور حکومت ہند کیلئے فرمان بھی کم اہم نہیں سمجھوتہ کے متعلق آپ نے فرمایا کہ اس پر جو بات چیت ہوئی ہے دوران گفتگو میں حیدر آباد کو شکایت کی گئی تھی۔ پنڈت نہرو نے کہا کہ اس سودے سے حیدر آباد سے یہ وعدہ کیا تھا کہ حیدر آباد کو یہ یقین دلاؤنگا کہ حکومت ہند ہرقسم کا تعاون حیدر آباد کو دے گی۔ دوسرے حیدر آباد کی اقتصادی ترقی میں ہندوستان پوری کوشش اور تعاون کرے گا اور تمام سہولتیں دے گا جیسے حیدر آباد کے خلاف [illegible] کوئی شورش نہیں ہوگی اور سمجھوتہ پر امن طریقے سے اور نیک نیتی سے عمل ہوگا۔ گذشتہ دس روز میں مختلف مسائل حیدر آباد اور ہندوستان کے درمیان زیر بحث آئے ہیں اور یہی مسائل سمجھوتہ کی صورت اختیار کرگئے ہیں۔ دومرتبہ نظام کے نمائندے ان سمجھوتوں کو لے کر حیدر آباد گئے اور پہلی دفعہ یہ سمجھا گیا کہ ان شرطوں کو قبول کرلیا گیا ہے لیکن حکومت ہند کی طرف سے یہ واضح کردیا گیا تھا کہ بار بار حیدر آباد آنے جانے سے کوئی نتیجہ نہیں نکلے گا۔ بلکہ وفد کو پورا اختیار ہونا چاہئے کہ وہ سمجھوتہ کو قبول کرسکے۔ ہمیں ایسا محسوس ہورہا تھا کہ ان شرائط کو نظام کے نمائندوں نے قبول کرلیا ہے اور اب دستخط ہونے والے ہیں۔ لیکن یکایک ہمیں بتایا گیا کہ ان شرائط کو منظوری کے لئے نظام کے سامنے پیش کرنے کی ضرورت ہے۔ اس سے معاملات کے طے ہونے میں بڑی مشکل پیش آئی کیونکہ نظام کے نمائندے اس کا اختیار نہیں رکھتے تھے۔ [illegible] کو ضرورت تھی کہ وہ بار بار حیدر آباد جائیں حالانکہ [illegible] حیدر آباد سے [illegible] کو نظام نے [illegible] منظور کرلیا ہے [illegible] یہی حکومت ہند کی [illegible] حقیقت میں [illegible]

[illegible] کو سمجھنا ہے جو حالات سے آگاہ نہیں ہیں (وہ نہیں جانتے کہ حکومت ہند نے یہ اقدام کیوں کیا۔ ہم نے غیر مبہم الفاظ میں بتا دیا ہے کہ حیدر آباد کے متعلق ہمارا کیا ارادہ ہے۔ حیدر آباد کی جغرافیائی پوزیشن کے لحاظ سے اس کو کبھی آزاد رہنے کی اجازت نہیں دی جاسکتی خواہ کچھ بھی ہو اور اس کا نتیجہ کچھ بھی نکلے۔ ہمارا یہ رویہ اس لئے نہیں کہ جذبات سے کام لے رہے ہیں بلکہ اس لئے ہے کہ جغرافیائی لحاظ سے اور دوسری وجوہ سے بھی یہی طریق کار صحیح ہے اگر حیدر آباد آزاد نہیں ہوسکتا تو پھر اس کو ہند یونین میں شامل ہی ہونا پڑے گا۔ اور اس کی پوزیشن دوسرے صوبوں، ریاستوں اور ریاستوں کی یونینوں کی طرح ہوگی جن کو داخلی طور پر پوری آزادی اور خود مختاری حاصل ہے۔ اس لئے حیدر آباد کو وہاں کے باشندہ مسلم قسم کا کوئی سوال ہی پیدا نہیں ہوتا یہ کو مساوی حقوق کے ساتھ برابر کے شریک ہونے کا معاملہ ہے۔ اگر انہیں شمولیت منظور نہیں تو پھر انہیں ہندوستان کی بالادستی تسلیم کرنا ہوگی۔ لیکن اس کے معنی یہ ہوں گے کہ حیدر آباد برابر کا شریک نہیں رہے گا۔ لیکن ان کو دوسرے حقوق حاصل ہوں گے۔ اس لئے صرف دو ہی راستے کھلے ہیں ایک تو شمولیت کا دوسرا ماتحتی کا۔ ممکن ہے حیدر آباد کو ہند یونین میں شامل کرنے کے لئے ہمیں کوئی اقدام کرنا پڑے۔ لیکن اس اقدام کے معنی یہ ہوں گے کہ ہم جھگڑے سے بچنا چاہتے ہیں اور اس مسئلہ کو پر امن طریقہ پر حل کرنا چاہتے ہیں۔ لیکن یہ عارضی اقدام ہوگا۔ جو اصل مقصد کو حاصل کرنے کے لئے کیا جائیگا۔ لیکن ہندوستانی اور ہندوستانی ریاستیں دونوں اس انتظام کو درست تسلیم نہیں کرتے۔ اس لئے آخر کار سوال ہی پیدا نہیں ہوتا۔ اب ایک ہی راستہ رہ جاتا ہے اور وہ ہند یونین میں شمولیت۔

رضاکار رضاکاروں کے متعلق پنڈت نہرو نے کہا کہ آخر یہ تیاریاں کیوں ہورہی ہیں؟ وہ کس سے لڑنا چاہتے ہیں؟ فوج میں یہ اضافہ کیوں۔ ظاہر ہے کہ مخالف صرف انڈین یونین ہی ہوسکتی ہے۔ رضاکاروں کی سرگرمیاں حیدر آباد تک ہی محدود نہیں رہیں بلکہ انہوں نے سرحد اور سرحد پار بھی اپنی سرگرمیوں کو شروع کردیا۔ یہ سرگرمیاں بڑھتی گئیں۔ اور ریاست کے باشندوں اور بیرونی اشخاص کے لئے نقصان دہ ہوگئیں۔ بعض لوگوں نے شاید کمیونسٹوں کے مقابلے کے مطابق ان کا جواب دینا شروع کیا۔ یہ رضاکار حکومت حیدر آباد کا ہی ایک جزو ہیں۔ نظام کی موجودہ کونسل میں رضاکاروں اور اتحاد المسلمین کا اقتدار ہے۔ اس لئے ہندوستان کے لئے یہ ناممکن ہوگیا کہ وہ حیدر آباد کو اسلحہ مہیا کرے۔ حکومت ہند ان سرگرمیوں کو دبانے میں کسی صورت کامیاب ہوگی۔

عارضی سمجھوتہ عارضی سمجھوتہ کے متعلق پنڈت نہرو نے کہا کہ اس کے مطابق ہم [illegible]

ہند اور حیدر آباد کے سمجھوتہ کی شرائط

(صفحہ اول کالم ۶ سے آگے)

سہولتوں کے لئے حکومت حیدر آباد کو مناسب معاوضہ ادا کرے گی۔

(۶) اگر کسی ہنگامی صورت حالات میں جس کا اوپر ذکر کیا ہے ہندی فوجیں حیدر آباد کے اندر ہوں تو ان پر ہندستانی فوجوں کے قوانین کا اطلاق ہوگا۔

معاملات خارجیہ:

(۷) حکومت ہند ریاست حیدر آباد کے غیر ممالک سے معاملات، غیر ملکیوں کے ریاست کا باشندہ بننے یا ریاست کے باشندوں کو غیر ممالک میں بھیجنے، علاقے، غیر ممالک والوں کے ریاست میں آنے وغیرہ کے متعلق ذمہ دار ہوگی۔ حکومت حیدر آباد کو غیر ممالک میں تجارتی ایجنٹ مقرر کرنے کا اختیار ہوگا مگر یہ ایجنٹ ہندستانی سفیروں کی نگرانی میں کام کریں گے اور اپنے فرائض میں ہندستانی افسروں سے مکمل طور پر تعاون کریں گے۔ حکومت حیدر آباد کو کسی غیر ملک سے سیاسی تعلقات قائم رکھنے کی اجازت نہیں دی جائے گی۔

موجودہ انتظامات:

(۸) مذکورہ بالا شرائط کے تحت تمام سابقہ معاہدے جو حکومت ہند اور ریاست حیدر آباد کے درمیان ہوئے برقرار رکھے جائیں گے۔ اس کا مطلب ہے کہ جوں کا توں معاہدہ جس پر ۲۹ نومبر ۱۹۴۷ء کو دستخط ہوئے تھے ۲۹ نومبر ۱۹۴۸ء کو ختم نہیں ہوگا بلکہ جاری رہے گا اور ضمیمہ کے مطابق انتظامات برقرار رہیں گے۔

فرمان کا مسودہ:

پریس کانفرنس میں نظام کے فرمان کا مسودہ بھی دکھایا گیا جو سمجھوتے کے بعد شائع کیا جاتا تھا۔ اس میں اعلان کیا گیا ہے کہ ریاست اور ہندوستان کی حکومتوں میں بات چیت کے بعد میں اس پوزیشن میں ہوں کہ اپنی پالیسی کا اعلان کردوں۔ میں چاہتا ہوں کہ ہند اور حیدر آباد کے تعلقات کے متعلق غیر یقینی حالات جلد از جلد ختم ہوجائیں۔ حکومت ہند نے اپنا نقطہ نظر واضح کردیا ہے۔ اور میں نے بھی اپنا نقطہ نظر انہیں بتادیا ہے۔ ریاست میں ذمہ دار حکومت قائم کرنے کے لئے استصواب رائے کرایا جائے گا جس میں بالغ رائے دہی کا حق ہوگا۔ آئین ساز اسمبلی ۱۹۴۹ء کے آغاز میں بلائی جائے گی جو ریاست کا آئین بنائے گی۔ عبوری زمانے کی حکومت قائم کرنے کے لئے ریاست کی سرکردہ سیاسی پارٹیوں سے مشورہ لیا جائے گا۔

ایک دوسرے سوال کے جواب میں کہ اسوقت صحیح پوزیشن کیا ہے پنڈت جی نے کہا کہ حکومت حیدر آباد کی پوزیشن بالکل صاف نہیں ہے۔

آپ سے ایک اور سوال کیا گیا کہ اب حکومت ہند کی پالیسی کیا ہوگی آپ نے فرمایا کہ کس حد تک اقتصادی ناکہ بندی۔ سرحدی انتظام کا استحکام فوج کو علم کہ وہ حملہ آوروں کا تعاقب ریاستی حدود کے اندر بھی کریں۔ لیکن یہ سمجھ لینا ضروری ہے کہ حکومت ہند ایک پر امن سمجھوتہ چاہتی ہے اور جنگ سے گریز کرنا چاہتی ہے۔ ایک اور سوال کیا گیا کہ شرائط پر نظام کے اعتراضات کیا ہیں آپ نے فرمایا کہ چونکہ یہ اعتراضات واضح نہیں ہیں اسلئے ان کو سمجھنا بہت مشکل ہے۔

[illegible] کی فوجیں حیدر آباد سے نکالیں۔ اس سے ظاہر ہوتا ہے کہ ہم اس سمجھوتہ پر عمل کرنے کی خواہش رکھتے تھے (اور ہیں) امید تھی کہ ہم کوئی پرامن سمجھوتہ کرسکیں گے۔ رضاکاروں اور اتحاد المسلمین کے لیڈروں کے بیان کی مذمت کرتے ہوئے پنڈت نہرو نے کہا کہ ان کے لئے یہ مناسب نہیں کہ وہ اس قسم کی تقریریں کریں جبکہ ان کی حکومت پر اقتدار ہے۔ آپ نے سید قاسم رضوی کی اس تقریر کا حوالہ دیا جس میں انہوں نے کہا تھا کہ رضاکار جنوب سے شمال کی طرف مارچ کریں گے اور دہلی پر آصف جاہی جھنڈا لہرایا جائے گا۔ آپ نے فرمایا کہ جب اس قسم کی فوجی تیاریاں، تقریریں، سرحدی حملے جاری ہیں تو حکومت کا ان کے خلاف اقدام ہر قسم اور بین الاقوامی اصول کے مطابق درست ہوتا لیکن ہم نے ضبط سے کام لیا۔ اگرچہ ہمارے عوام نے ہماری مذمت کی۔ اور ہمارے ان صوبائی حکومتوں نے ہماری اس پالیسی سے اختلاف کیا جو پہلے دراصل ان کا اثر پڑ رہا تھا۔ لیکن ہم رکے رہے۔ اس لئے کہ ہم ان نتائج کو سامنے رکھے ہوئے تھے جو ہمارے کسی اقدام سے پیدا ہوسکتے ہیں۔ دوسرے ہم ایک پر امن سمجھوتہ چاہتے تھے۔ ہم صرف اس وجہ سے کہ بعض لوگ فرقہ وارانہ دکش کرتے ہیں تصادم نہیں چاہتے۔

ان تمام حالات کے باوجود ہم حیدر آباد کو ہندوستان کا ہی ایک حصہ سمجھتے ہیں اور اس کو اپنے سے علیحدہ تصور نہیں کرتے۔ ہم وہاں کے ہندوؤں اور مسلمانوں کو ہندوستانی تصور کرتے ہیں۔ ہم کوئی ایسا اقدام کرنا نہیں چاہتے جس سے وہاں کے اور باہر کے عوام کو مصائب سے دوچار ہونا پڑے۔

حکومت ہند کی پالیسی

پنڈت نہرو نے کہا کہ حکومت کو جب تک یہ یقین ہے کہ کوئی پرامن سمجھوتہ ہوسکتا ہے وہ اپنی مذکورہ بالا پالیسی پر چلتی رہے گی لیکن ساتھ ساتھ وہ ہندوستان کے عزت اور وقار کو بھی پیش نظر رکھے گی۔ اور حتی الامکان امن قائم رکھنے کی پالیسی پر بھی پوری طور پر عمل کریگی اس کی دو وجوہ ہیں ایک تو ہم اپنی اس پالیسی کو صحیح تصور کرتے ہیں دوسرے گاندھی جی کی تعلیمات بھی اسی قسم کی تھیں۔ حیدر آباد نے ہماری شرطیں منظور نہیں کی ہیں اگرچہ وہ گفت و شنید جاری رکھنا چاہتے ہیں۔

سوالات ایک سوال کے جواب میں کہ نظام ان شرطوں کو کیوں قبول نہیں کیا پنڈت نہرو نے کہا کہ نظام کی طرف سے ہمیں تار موصول ہوا تھا کہ بعض شرطیں بالکل آخر میں مسودہ میں داخل کی گئی تھیں جو حیدر آبادی وفد کے ممبر سمجھ نہیں سکتے تھے لیکن یہ بیان بالکل غلط ہے ابھی نظام کا تار موصول ہوا ہے جس میں اس بیان پر معذرت ظاہر کی گئی ہے۔

سر والٹر مانکٹن حیدر آباد سے ناکام واپس دہلی آگئے

دہلی ۱۸ جون۔ معلوم ہوا ہے کہ نظام کے مشیر قانونی سر والٹر مانکٹن کل صبح حیدر آباد گئے تھے تاکہ وہ نظام کو یقین دلائیں کہ سمجھوتے کا مسودہ درست ہے اس میں کوئی تبدیلی نہیں کی گئی اور یہ مشورہ دیں کہ اس کو قبول کرلیا جائے۔ کل شام وہ حیدر آباد سے واپس آگئے اور انہیں سے [illegible] ملاقات کی۔ معلوم ہوا ہے کہ وہ اپنے مشن میں ناکام رہے اور نظام کو یقین نہیں دلا سکے۔ وہ یہاں چند روز [illegible] لندن جائیں گے۔ [illegible] نہیں جائیں گے

"ناکامی کی ذمہ داری ہند پر ہے" حکومت نظام کا ایک کمیونک

حیدر آباد ۱۸ جون۔ حکومت نظام کے ایک کمیونک میں بتایا گیا ہے کہ حکومت حیدر آباد اور انڈین یونین میں سمجھوتہ کی گفت و شنید کی ناکامی کی ذمہ داری حکومت ہند کے [illegible] اور [illegible] کے رویہ پر عائد ہوتی ہے۔ کمیونک میں کہا گیا ہے کہ ہم ناکام ہونے کے اسباب کہ (۱) ہندوستانی حکومت ہندوستان سے بھیجے ہوئے [illegible] کرنے پر اصرار کرتی رہی۔

(۲) ہندوستانی ریاست کے اندرونی معاملات میں بنیادی تبدیلیاں کرنا چاہتی ہے۔

(۳) ہندوستان حیدر آباد کو اقتصادی اور غیر ملکی تجارت کی آزادی نہیں دینا چاہتا۔

جی ایم سید نے حکومت پاکستان کو الٹی میٹم دیدیا

کراچی ۱۸ جون۔ پاکستان پیپلز پارٹی کے سکریٹری مسٹر جی ایم سید نے ایک بیان میں پارٹی کے صدر خان عبدالغفار خاں کی گرفتاری اور سزا یابی کے خلاف احتجاج کرتے ہوئے صوبہ سرحد کی حکومت کے اس کمیونک کو غلط اور بے بنیاد بتایا ہے جس میں اس نے بادشاہ خان پر سرحدی علاقوں پر پاکستان میں گڑبڑ پیدا کرنے کا الزام لگایا ہے۔

مسٹر سید نے کہا کہ ان کی پارٹی اس سلسلہ میں صاف اور واضح طور پر اعلان کرچکی ہے کہ ان کا نصب العین بغیر کسی لاگ لپیٹ کے پاکستان کی سلامتی اور اس کے استحکام کے لئے کوشش کرنا ہے ان کی پارٹی کے مسلم لیگ سے علیحدہ رہنے کی وجہ یہ ہے کہ انہیں یقین ہے کہ موجودہ حالات کے پیش نظر مسلم لیگ کی اب ضرورت باقی نہیں رہی اس کا مقصد پورا ہوچکا ہے اور اس کی نئی پالیسی بھی ایسی نہیں ہے کہ کوئی شخص جو عوام کے مسائل اور ان کی مشکلات کو سمجھتا ہے اس سے کسی رہنمائی کی توقع نہیں رکھ سکتا۔ پیپلز پارٹی کے قیام سے ان کا مطلب عوام کے مسائل کو حل کرنے کیلئے ایک مختلف اور متبادل طرز فکر اور پروگرام تیار کرنا تھا۔

مسٹر سید نے کہا ہمارا نصب العین اظہار خیال کی آزادی، مساوات اور آزادی کے تحفظ پر مبنی بنیادی حقوق، اور پاکستان کی مختلف لسانی اور ثقافتی وحدتوں کی مکمل خود مختاری کا حصول ہے اگر یہ ایک گناہ ہے تو ہم یہ گناہ ایک سو مرتبہ کریں گے اور اس کی قیمت ادا کرنے کے لئے پوری طرح تیار ہیں۔

مغربی پنجاب میں اشن کا خاتمہ

لاہور ۱۸ جون۔ مغربی پنجاب کی حکومت نے ایک اعلان جاری کیا ہے کہ مغربی پنجاب کے تمام شہروں میں فوری طور پر ۱۵ [illegible] راشن ختم کردیا جائے گا۔

بہتوں کا بھلا ہوگا اسکے پڑھنے سے

ناظرین۔ نہ تو میں اشتہاری حکیم ہوں نہ ڈاکٹر بلکہ ایک معمولی کلرک ہوں

بدقسمتی سے مجھے جوانی کو ستیاناس کرنے والی عادت آغاز جوانی ہی میں پڑ گئی جس کے انجام سے میں نادان تھا۔ عرصہ ۱۲ سال کے بعد مجھے کمزوری، جریان، لاغری وغیرہ عجیب عجیب امراض کا مجموعہ بن گیا جس کا علاج معالجہ فرما کر سے میری زندگی کا سبب بنے تھے [illegible] گرد و نواح لاہور اور دیگر شہروں کے بڑے بڑے ڈاکٹروں حکیموں سے جن کے جادو اثر اشتہاروں کا کوئی شمار نہیں ان کا علاج کرایا لیکن بالکل بے سود۔ بجز خفیف اور مایوسی کے سوا کوئی چیز ہاتھ نہ آئی۔

میں زندہ درگور ہونے کو ترجیح دیتا تھا خوش نصیبی سے مجھے ایک ملازمت کے سلسلہ میں نیپال جانا پڑا۔ جولائی ۱۹۴۱ء کو میں لاہور سے نیپال روانہ ہوا۔ تیرہویں دن نیپال کے مشہور شہر کھٹمنڈو میں پہنچ کر سرائے میں اترا۔ میرے ساتھ ایک فقیر خضر صورت جو ایک روز سیلانی کے وہاں مقیم تھے مجھ سے پوچھنے لگے کہ تم اداس اور تمہاری صورت مریضوں کی سی کیوں ہے۔ میں نے حرف بحرف اپنی داستان الم بے کم و کاست ان کے سامنے بیان کردی اور صاف الفاظ میں کہدیا کہ اب جینے سے مجھے موت کی نیند آجائے تو بہتر ہے۔ اس فقیر نے از راہ شفقت میرے حال زار پر رحم فرماکر ایک نسخہ مقوی اعصاب کا اور دوسرا نسخہ رگ پٹھوں وغیرہ کی کمزوری کو دور کرنے کے لئے مالش کے تیل کا بتایا۔ چنانچہ میں نے بموجب ارشاد اپنے محسن کے ان جڑی بوٹیوں کے ہمراہ چند ادویات بازار سے لاکر ان کے سامنے استعمال کرنا شروع کیا۔

میں اپنے خدا کو حاضر و ناظر جان کر سچ کہہ رہا ہوں

کہ ساتویں روز ہی میری تمام شکایتیں جو ایک مریض کو لاحق ہوا کرتی ہیں دفع ہونی شروع ہوگئیں اور میں اپنے آپ کو ایک قابل فخر مرد کہنے کا مستحق ہوگیا۔ اگرچہ میرے لئے چند دن کا ضبط کرنا بھی دشوار تھا مگر موجب ارشاد اپنے محسن کے اکیس روز تک باقاعدہ استعمال جاری رکھا۔ [illegible] میں ایسا مرد ہوں کہ بیان کرنے کی تہذیب اجازت نہیں دیتی۔ میں نے واپس آکر باقی ماندہ دوائی کا چند مریضوں پر تجربہ کیا جس سے ان کی ہر قسم کی کمزوری جریان وغیرہ کے لئے اکسیر پایا۔ اگر کوئی صاحب میری طرح بد عادات کے شکار ہوکر میری طرح جان سے بیزار ہوں جیسے میں تھا وہ میری طرح ہر قسم کے علاجوں سے مایوس ہوں۔

میرے تجربہ اور ہزاروں مریضوں کو شفا بخشنے والی مشہور عالم دوا

جو تھوڑا اور کم قیمت دوا استعمال کرکے تندرستی حاصل کریں۔ ادویات اور خرچ اشتہار پر بہت تھوڑا صرف ہے اور ذاتی فائدہ بہت کم مد نظر ہے قیمت روغن ۳ روپے مردانہ [illegible] مقوی اعصاب نیپالی گولیاں بیالیس خوراک فی شیشی سات روپے ۸ آنے دونوں دوائیاں ایک ساتھ منگوانے پر صرف دس روپیہ بارہ آنے محصول ڈاک قیمت لی جاوے گی۔ مکمل کورس ۴۲ خوراک گولیاں اور ایک شیشی روغن کا ہوگا۔

کشتہ وغیرہ کی آمیزش سے بالکل پاک ہے

[illegible] بچہ، بوڑھا، نوجوان ہر موسم میں استعمال کرسکتا ہے [illegible]

تندرست اصحاب بھی فائدہ اٹھا سکتے ہیں

[illegible]

ماہر معالج امراض مخصوصہ شیخ غلام احمد طاقت کی مشہور [illegible]

جدید ادبی معمہ

ر	ا	و	ل		
		ا		د	کیا مریض کیلئے ۔ کیمرز[illegible]
	ل	ہ	ا		[illegible] انسان
		ی	ر	ش	ایسی [illegible] جا سکتے ہیں
	ت		د		بغیر ۔ کے زندگی بے لطف ہے
		م	ل		چہرے سے اسکا اندازہ ہوسکتا ہے

(First row clue: ہر ایک پر زیب نہیں دیتی)

انعامات صحیح حل ۲۸ روپیہ ایک غلطی ۱۸ روپیہ دو غلطی ۸ روپیہ سب سے زائد حل پر ۵ روپیہ۔

ایک حل کی فیس داخلہ چار آنہ اور چار حلوں کی ایک روپیہ ہے۔ فیس داخلہ صرف بذریعہ منی آرڈر یا پوسٹل آرڈر روانہ کریں۔ ایک آنہ زائد واسطے نتیجہ روانہ کریں۔ حل سادہ کاغذ پر بھیجے جاسکتے ہیں۔ آخری تاریخ داخلہ ۳ جولائی ۱۹۴۸ء

بدامیاں گیٹ $\frac{11-5}{127}$ تاجو خیل

شاہجہان پور۔ یوپی

نظم و نثر کی اصلاح مفت لیجیے

[illegible] دنیائے ادب کے نامور ادیب و شاعر کی خدمات حاصل کرلی ہیں آپکے ذوق ادب کی تسکین حسب پسند ہوگی اجتماعت و طباعت کا بھی معقول انتظام ہے۔ آج ہی چھ پیسے کے ٹکٹ بھیجکر ممبری فارم طلب کیجیے

مہتمم ادارہ ترویج ادب اردو منزل اردو بازار دہلی

(۱) سفوف زحیر

پیچش کے ازالہ کی بے مثل دوا ہے۔ فی خوراک [illegible] دن میں دو خوراک دی جاتی ہیں۔

(۲) سفوف راحت

درد سر اور بخار اتارنے کی بے نظیر دوا ہے۔ قیمت فی شیشی [illegible] خوراک ۱۰ ماشہ

(۳) حب زحیر

بچوں کی پیچش کی عجیب دوا ہے۔ بڑوں کی پیچش کا بھی استیصال کرتی ہے۔ خوراک ۲ حب قیمت فی شیشی [illegible]

(۴) معجون اعادۂ شباب

قوت رفتہ کی واپسی کے لئے حیرت انگیز دوا ہے نامردوں کی حیات نو کا پیغامبر ہے قیمت چالیس خوراک [illegible]

(۵) طلاء برقی

نامردوں کی حیات کا پیغامبر ہے۔ قیمت فی شیشی جو ایک مریض کا مکمل علاج ہے۔ [illegible]

(۶) عرق حیات

حمی مزمنہ اور تپ لازمی کی بیت موثر دوا ہے۔ چیچک اور سوائی چہرہ کا اکسیری علاج ہے قیمت فی بوتل [illegible]

(۷) حب ندر سفید

ایام ماہواری کی بے اعتدالیوں کا واحد علاج ہے۔ خوراک ۲ حب تا ۶ قیمت فی حب [illegible]

پتہ:۔ حکیم انظار احمد رجسٹرڈ طبیب اے کلاس۔ مراد آباد یوپی

ماہنامہ جمیل دہلی

جمیل — امن کے دیوتا مہاتما جی کے مقاصد کو فروغ دیگا

جمیل — سنجیدہ، متین اور اتحادی مضامین کا مخزن ہوگا

جمیل — زبان و ادب اور نگارش جمیل کا بہترین مرقع ہوگا

جمیل — اکابرین ادب اور منتخبہ نمایاں قوم کے کردار، نظریات اور سوانح کو پیش کریگا

جمیل — باتصویر اور مرصع کارہوگا

سالنامہ — ہندوستان کے پہلے ہندوستانی گورنر جنرل کا خیر مقدم کریگا اور مبارکباد پیش کریگا

سالانہ قیمت — پانچ روپے — فی پرچہ آٹھ آنے

عبد الحق مباحہ دہلوی

منیجنگ ڈائرکٹر ماہنامہ جمیل کوچہ استاد داغ چاندنی چوک دہلی

دار السلطنت ۱۰ جون

سرکاری ملازمین

معلوم ہوا ہے کہ حکومت ہند نے سرکاری دفاتر میں اس وقت جو عارضی آسامیاں ہیں ان میں سے نصف کو مستقل کر دینے کا فیصلہ کیا ہے۔ خیال ہے کہ ایسا کرنے سے دفتروں میں کام کی حالت بہتر ہو جائے گی۔

فارورڈ بلاک کا فیصلہ

کل ہند فارورڈ بلاک کی مجلس عاملہ نے دہلی میں ایک خاص اجلاس میں اس بات کا فیصلہ کیا کہ فارورڈ بلاک کے تمام ممبر فوراً کانگریس سے مستعفی ہو جائیں۔

شیخ عبداللہ دہلی میں

جموں و کشمیر کے وزیر اعظم شیخ محمد عبداللہ اور دیگر ... کل شام ... دہلی پہنچے۔ آپ کشمیر ہاؤس میں قیام کریں گے اور توقع کی جاتی ہے کہ آج رات ہندوستان کے وزیر اعظم پنڈت نہرو سے ملاقات کریں گے۔

بھوک ہڑتال

حافظ آباد (مغربی پنجاب) کے ایک مشہور کانگریسی ... صاحب نے کل سے صوبہ کانگریس کمیٹی دہلی کے دفتر میں بھوک ہڑتال شروع کر دی۔ آپ نے پاکستان سے آنے والے کانگریسیوں سے ... کانگریس نے ... وعدہ کئے تھے ... کے خلاف بطور احتجاج بھوک ہڑتال کی ہے۔

صدر کانگریس کی واپسی

صدر کانگریس ڈاکٹر راجندر پرشاد جو اس وقت دہرہ دون میں خرابی صحت کی بنا پر مقیم ہیں ... آپ نے گورنر جنرل ... کے استقبال کے لئے ... واپس تشریف لے جائیں گے۔

حضرت سید بدھو شاہ کا عرس

[illegible]

ریلوے کے چیف کنٹرولر کی روانگی

[illegible]

دفتر شکایات

[illegible]

پلیگ سے بچاؤ

[illegible]

مسٹر آصف علی کی روانگی

[illegible]

سکھ کونسل خیلف سکوں کو ...

[illegible]

وارڈ کانگریس کا انتخاب

[illegible]

جمعیۃ علماء ضلع میرٹھ کی سرگرمیاں

میرٹھ (بذریعہ ڈاک) مجلس منتظمہ جمعیۃ علماء ضلع میرٹھ کا اجلاس زیر صدارت مولانا شوکت علی صاحب ایم اے صدر جمعیۃ علماء منعقد ہوا جس میں بالاتفاق راستے حسب ذیل پروگرام سال رواں کے لئے طے کیا گیا۔

(۱) کہ جمعیۃ علماء کے نظام کی ترتیب اور استحکام کے لئے تحصیل وار جمعیتیں قائم کی جائیں جو اپنے اپنے حلقوں میں میرٹھ کا کام انجام دیں۔ یہ حلقے براہ راست ہر تحصیل سے متعلق رہیں اور تحصیل وار جمعیتوں کا الحاق ضلع جمعیۃ سے کیا جائے۔

(۲) مساجد کی تنظیم پر خاص توجہ کی جائے اور اس کے لئے ذیل کے طریقے اختیار کئے جائیں۔

(الف) مساجد میں تعلیم یافتہ نیک سیرت اور صالح ائمہ مقرر کئے جائیں۔

(ب) ائمہ جمعیۃ علماء کے ارکان ہوں جو جمعیۃ علماء کے اغراض و مقاصد سے پورے طور پر باخبر ہوں۔

(ج) ایک گروپ بنایا جائے اور کوشش کی جائے کہ ان گروپ میں رہنے والے مسلمان جمعہ کی نماز ایک مرکزی مقام پر پڑھیں۔ ... اپنے اپنے دیہات میں نہ پڑھیں۔ (د) اس مرکزی مقام کی مسجد میں جہاں نماز جمعہ ادا کی جائے ایک عالم دین امام مقرر کیا جائے۔

(ہ) نماز جمعہ کے بعد وعظ کا انتظام کیا جائے، اور اگر ہو سکے تو جمعیۃ خود مسلمانوں کی زندگی کے بعض اہم شعبوں اور ان کی اصلاح سے متعلق آسان زبان میں خطبات تیار کرائے جو ان مساجد میں سنائے جائیں اور ان کی تشریح کی جائے۔

(۳) ہر گاؤں میں کم از کم ایک مکتب قائم کیا جائے جہاں خاص طور پر اردو ... دینیات ... ابتدائی حساب اور اسلامی تاریخ ...

[illegible]

جمعیۃ علماء غربی دارد بھارتپور کا انتخاب

[illegible]

ڈاکٹر کچلو کی روانگی

[illegible]

اڈیٹر کے نام خطوط

[illegible]

ریڈیو کی زبان — بقیہ صفحہ ۲

۱۵	آپائے	علاج
۱۶	نیائے	انصاف
۱۷	سمراٹ	بادشاہ
۱۸	نشچے	طے، یقین
۱۹	سویکار	ماننا، تسلیم کرنا
۲۰	اتہاس	تاریخ
۲۱	دھنیاواد	شکریہ
۲۲	شناش	تجویز، رزولیوشن
۲۳	ٹھہتو	تعلق
۲۴	سمبندھ	تعلق
۲۵	چھیترپھل	رقبہ
۲۶	آنکڑے	اعداد و شمار
۲۷	سمسیہ	مسئلہ
۲۸	اتر	جواب
۲۹	اودھگھاٹن	تقریب
۳۰	آپتی	اعتراض
۳۱	انتی	ترقی
۳۲	شگر	جلدی
۳۳	سمے	وقت
۳۴	کٹھنائی	مشکل
۳۵	گھٹنا	مصیبت - حادثہ
۳۶	بھاؤنا	جذبہ
۳۷	استھائی	عارضی
۳۸	کچی	عارضی
۳۹	پرشناولی	سوالنامہ
۴۰	پدکی شپت لینا	چارج لینا - عہدہ کا حلف لینا
۴۱	آرمبھ	شروع
۴۲	سماپت	ختم

یہ مثال ہے ان سینکڑوں الفاظ کی جو روزانہ صبح و شام اور دن رات ہمارے کانوں میں ٹھونسے جاتے ہیں۔ اور لطف یہ ہے کہ یہ زبان ہندوستانی کہلاتی ہے۔ عام ہندی سے بھی مشکل اور بھدی اور بیمار ... ہے۔

میری رائے میں ارباب آل انڈیا ریڈیو کے لئے اگر وہ فی الواقع سچائی کو ... چاہتے ہیں تو یہ تجویزیں مناسب ہیں:

۱- ... ہندوستانی میں خبریں سننے کے ... "ہندی میں سماچار سنو" اور ... ہے اس کو جاری ... سچائی کے زیادہ قریب ہے۔ اگر ہندوستانی کے لفظ کا استعمال رکھنا ہی چاہتے ہیں تو۔

۲- ہندوستانی ہی زبان اختیار بھی کریں اور اسکے لئے انہیں وہی زبان پھر استعمال کرنی پڑے گی جو تقسیم سے پہلے ہوتی رہی ہے۔

اگر وہ اس پر تلے ہوئے ہیں کہ ہندوستانی کا لفظ بھی استعمال کرتے رہیں اور استعمال اسی زبان کو کرتے رہیں تو

۳- اردو کی خبریں کسی دوسرے وقت میں سنائی شروع کریں تاکہ ملک کی اکثریت جس زبان کو سمجھ سکتی ہے اور شریف لوگوں کی مجلس میں بھی اور بولی جاتی ہے اسکو بھی آگے بڑھنے کا موقع ملے اور یہ وہی زبان ہے جو مولانا آزاد، پنڈت نہرو اور سردار پٹیل ... آل انڈیا ریڈیو کے ... بھی ... بولتے، سمجھتے اور لکھتے ہیں۔

سنتھاریہ میں یوم فلسطین

سنتھاریہ ۱۰ جون - آج بعد نماز جمعہ مقامی جمعیۃ کے زیر اہتمام ایک جلسہ ہوا جس میں عربوں کی کامیابی کے لئے دعا کی گئی۔ روس اور امریکہ کے رویہ کی مذمت میں ایک قرارداد پاس کی گئی اور سلامتی کونسل سے اپیل کی گئی کہ وہ ایسے ... سے امریکہ اور روس کو سود ... اور ... سے باز رکھ کر عرب مجاہدین کے جائز حقوق کو تسلیم کرنے پر مجبور کرے۔ بعد ازاں جناب مولوی ابراہیم صاحب و ... آدم ... وغیرہ نے اس پر تفصیل سے تقریریں کیں۔ امام صاحب کی دعا پر جلسہ ختم ہوا۔ جلسہ کے اختتام پر ناظم ضلع کی جانب سے اخبار الجمعیۃ کی امداد کے لئے اپیل کی گئی۔

بہرائچ میں یوم فلسطین

بہرائچ (بذریعہ ڈاک) بصدارت مولانا احسان الحق صاحب مسلمانان بہرائچ کا عام اجلاس ہوا جس میں متفقہ طور پر یہ تجویز پاس ہوئی۔

مسلمانان بہرائچ کا یہ اجتماع عرب اعلیٰ کمیٹی کی اس جرأت اور پیش قدمی پر مبارکباد دیتا ہے جو اس نے فلسطین کے عربوں کی امداد کے لئے فلسطین میں کی ہے۔ اور خدا سے دعا کرتا ہے کہ وہ عربوں کے اس اقدام کو ... کرے اور ان مظلوموں کو دنیا کی ظالم طاقتوں کے مقابلے میں فتح و نصرت عنایت کرے۔ ... فلسطین میں حق کا زوال ... جلسہ میں مولانا ... صاحب صدر جمعیۃ علماء ضلع بہرائچ نے ایک مختصر تقریر کی۔ اور بڑے سوز و گداز سے دعا مانگی گئی۔

ہندوستانی مسلمانوں کا تار نظام کے نام

نئی دہلی ۱۰ جون - حکومت بہار کے سابق ممبر اور نظام ...

[illegible]

بہوں نے ... مگر ... تک یہ ... روز ہو گئے ہیں لیکن نظام کی طرف سے کوئی جواب موصول نہیں ہوا۔ دستخط کنندگان میں لدھیانہ کے مولانا حبیب الرحمن ... جمال میاں ... کلکتہ کے شیخ محمد ... کے نواب ... لکھنؤ کے مسٹر احتشام ... اور ... غیبت کے نواب ... سر ... سید علی خاں بھی شامل ہیں۔

یہودیوں نے سمجھوتہ کی خلاف ورزی کی

دمشق ۱۱ جون - آج یہودی فوجوں نے فلسطین میں التوائے جنگ کے سمجھوتہ کی خلاف ورزی کی اور ... سے ۲۰ میل کے فاصلہ پر ایک عرب گاؤں کو تباہ کر دیا۔ آج رات کو ... کا سرکاری طور پر اعلان کیا گیا۔

اردو کو بھی ذریعۂ تعلیم کی حیثیت سے باقی رکھا جائے

مسٹر ظہیر الحسن لاری کا جوابی بیان

نینی تال بذریعہ ڈاک مسٹر ظہیر الحسن لاری ... ہے کہ میں نے وہ بیان ... وزیر تعلیم ... اس بیان کے جواب میں دیا ہے جس میں میں نے ابتدائی اسکولوں سے اردو کو بحیثیت ذریعہ تعلیم کے نکالے جانے پر اعتراض کیا تھا۔

وزیر تعلیم مسٹر سمپورنانند نے اپنے بیان میں کہا ہے کہ ڈسٹرکٹ بورڈ اور دوسرے ادارے جو ابتدائی تعلیم کے ذمہ دار ہیں ... انہیں یہ اختیار ... کہ تعلیم کا انتظام اردو میں بھی کر سکتے ... "کا لفظ ... ساتھ اس وقت ... اسکولوں کے ... جاسکتے ہیں ... ہیں۔

ہیں۔

بہر حال مجھے وزیر تعلیم سے بحث مباحثہ کرنا مقصود نہیں ہے اگر ان کا مقصد واقعی یہی ہے کہ اردو بحیثیت ذریعہ تعلیم باقی رہے گی تو میں اپنا بیان شائع کرنے پر شرمندہ ہوں لیکن یہ مقصد اسی وقت حاصل ہو سکتا ہے جب وزیر تعلیم مسٹر سمپورنانند نصاب تعلیم میں اردو کا اضافہ کر دیں۔ اس کے لئے کتابیں متعین کی جائیں اور دوسرے مضامین کے لئے اردو میں کتابوں کی بھی سفارش کر دی جائے۔ اور اگر ... کے فیصلہ ... صرف فائل کی زینت بن کر رہ جائے گا اور اس سے کوئی فائدہ نہ پہنچے گا۔

مسٹر لاری نے کہا کہ اس سلسلہ میں ... کانگریس ... نے ... کی ... مرکزی حکومت نے ہندوستانی کی تعلیم ... اختیار کیا ہے ...

[illegible]

برائے اطلاع عام

سوخہ ۱۹ مئی ۱۹۴۸ء، ۲۰ مئی ۱۹۴۸ء، ۲۱ مئی ۱۹۴۸ء، ۱۳ مئی ۱۹۴۸ء ... جون ۱۹۴۸ء کے غیر معمولی ... سے حکومت ہند میں ان مکانات، دکانات، باغات و کارخانہ جات کی فہرست شائع ہو چکی ہے جن پر کسٹوڈین صاحب دہلی نے مہاجرین کی جائداد متروکہ کی حیثیت سے قبضہ کر لیا ہے۔ ان گزٹوں کا ترجمہ بعد ازاں الجمعیۃ میں شائع ہو چکا ہے بموجب دفعہ ... ایسٹ پنجاب ... آرڈیننس ... جس کی جائداد پر قبضہ کیا گیا ہے وہ ایک ماہ کے اندر اندر عذرات داخل کر دیں۔

اصحاب جو بوجہ تقسیم ہند فسادات کی وجہ سے ... گھر ... چھوڑ گئے ہیں اور ذاتی طور پر ... کر سکتے ہیں یا دیکھ بھال کر رہے ہیں ان کو فوراً توجہ کرنی چاہیے ... اگر ان تاریخوں سے پہلے درخواست دے چکے ہیں تو ان کو دوبارہ میعاد کے اندر درخواست دینی چاہیے۔ قانونی امدادی کمیٹی جمعیۃ علماء ہند ... قاسم جان دہلی میں علاوہ اتوار کے صبح ... بجے سے ... بجے تک اور شام ... بجے ... تشریف لا کر مفت معاونت کے وکلاء صاحبان کی خدمات حاصل کر سکتے ہیں۔ ... قانون کی ... جائداد کسٹوڈین کے قبضہ میں ہے ... اس سلسلہ میں ... کوئی فیس نہیں ہے۔

سکریٹری قانونی امدادی کمیٹی جمعیۃ علماء ہند

فہرست مکانات سکونتی جن کا قبضہ کسٹوڈین نے بموجب گزٹ غیر معمولی غربی ۱۵ مورخہ ۵ جون ۱۹۴۸ء لیا

ملتانی ڈھانڈہ

نمبر شمار	نمبر مکان	نمبر شمار	نمبر مکان	نمبر شمار	نمبر مکان	نمبر شمار	نمبر مکان
۱۹۷	۱۵/۱۲۱۴	۱۹۸	۱۵/۸۰۱۱/۱۲۹۳	فیکٹری روڈ نبی کریم			
۱۹۹	۱۵/۱۰۹۱۰	۲۰۰	۱۵/۱۰۹۰۵	۲۵۰	۱۵/۹۲۸۳		
۲۰۱	۱۵/۸۹۲۹	۲۰۲	۱۵/۱۱۰۱۶	نبی کریم			
قطب روڈ				۲۵۸	۱۵/۱۰۷۵۳		
[illegible]	[illegible]	[illegible]	[illegible]	[illegible]	[illegible]	[illegible]	[illegible]

مسٹر منشی ... دہلی کو

[illegible]

شملہ میں پانی کا راشن

[illegible]

مسٹر راجگوپال اچاریہ کی روانگی

[illegible]

کالم سے آگے

[illegible]

پنڈت جواہرلال نہرو کا بیان

(صفحہ اول کالم ۵ سے آگے)

… مسودہ اور فرمان بے معنی ہو گئے ہیں کیونکہ حیدر آباد نے ان کو نامنظور کر دیا ہے لیکن پھر بھی اسکے … سے آپ کو اندازہ ہوگا کہ حکومت ہند کی پالیسی کی بنیاد کیا ہے (مسودہ اور نظام کے فرمان کی کاپیاں نامہ نگاروں کو تقسیم کر دی گئی تھیں) آپ نے فرمایا کہ نظام کا فرمان دراصل سمجھوتہ کا ایک جزو بن گیا ہے … حیدر آباد … اور ہندوستان کے درمیان زیر بحث رہے ہیں۔ اور یہی مسائل سمجھوتے کی صورت اختیار کر گئے ہیں … [illegible]

جی ایم سید نے حکومت پاکستان کو الٹی میٹم دیدیا

کراچی ۱۲ جون۔ پاکستان پیپلز پارٹی کے سکریٹری مسٹر جی ایم سید نے ایک بیان میں پارٹی کے صدر خان عبدالغفار خان کی گرفتاری اور سزایابی کے خلاف احتجاج کرتے ہوئے صوبہ سرحد کی حکومت کے اس کیس کو غلط اور بے بنیاد بتایا ہے جس میں اس نے بادشاہ خان پر سرحدی علاقہ میں پاکستان کے خلاف … پیدا کرنے کا الزام لگایا ہے۔

مسٹر سید نے کہا کہ ان کی پارٹی اس سلسلہ میں صاف اور واضح طور پر اعلان کر چکی ہے کہ ان کا نصب العین ہر کسی لالچ کے پاکستان کی سلامتی اور اس کے استحکام کے لئے کوشش کرنا ہے ان کی پارٹی کے مسلم لیگ سے علیحدہ رہنے کی وجہ یہ ہے کہ انہیں یقین ہے کہ موجودہ حالات کے پیش نظر مسلم لیگ کی اب ضرورت باقی نہیں رہی اس کا مقصد پورا ہو چکا ہے اور اس کی نئی پالیسی بھی ایسی نہیں ہے کہ کوئی شخص عوام کے مسائل اور ان کی مشکلات کو سمجھتا ہے اس سے کسی رہنمائی کی توقع نہیں رکھ سکتا۔ پیپلز پارٹی کے قیام سے ان کا مطلب عوام کے مسائل کو حل کرنے کیلئے ایک متحد … [illegible]

مغربی پنجاب میں … کا خاتمہ

لاہور ۱۲ جون۔ مغربی پنجاب کی حکومت نے ایک اعلان میں بتایا ہے کہ مغربی پنجاب کے تمام شہروں میں … کا راشن ختم کر دیا جائے گا۔

سر والٹر مانکٹن حیدر آباد سے ناکام واپس دہلی آگئے

دہلی ۱۲ جون۔ معلوم ہوا ہے کہ نظام کے مشیر قانونی سر والٹر مانکٹن کل صبح حیدر آباد گئے تھے تاکہ وہ نظام کو … سکیں کہ … اس میں کوئی تبدیلی نہیں کی گئی اور … کو قبول کر لیا جائے۔ کل شام وہ حیدر آباد سے واپس آگئے اور انہوں نے … ملاقات کی۔ معلوم ہوا ہے کہ وہ اپنے مشن میں ناکام رہے … وہ یہاں سے سیدھے لندن جائیں گے … حیدر آباد دوبارہ نہیں جائیں گے۔

"ناکامی کی ذمہ داری ہند پر ہے" حکومت نظام کا ایک کمیونک

[illegible]

گریز کرنا چاہتی ہے۔ ایک اور سوال کیا گیا کہ … نظام کے اعتراضات کیا ہیں آپ نے فرمایا کہ چونکہ یہ اعتراضات واضح نہیں ہیں اس لئے ان کو سمجھنا بہت مشکل ہے۔

ہند اور حیدر آباد کے سمجھوتہ کی شرائط

(صفحہ اول کالم ۶ سے آگے)

سہولیتوں کے لئے حکومت حیدر آباد کو مناسب معاوضہ ادا کرے گی۔

(۶) اگر کسی ہنگامی صورت حالات میں جس کا اوپر ذکر کیا گیا ہے ہندی فوجیں حیدر آباد کے اندر … پر دفاعی فوجوں کے قوانین کا اطلاق ہوگا۔

معاملات خارجہ

(۷) حکومت ہند یا ریاست حیدر آباد غیر ممالک سے معاہدے، غیر ملکیوں کے ریاست میں … ریاست کے باشندوں کو غیر ممالک میں بھیجنے … غیر ممالک والوں کے ریاست میں آنے وغیرہ کے متعلق … ذمہ دار ہوگی۔ حکومت حیدر آباد کو غیر ممالک میں تجارتی ایجنٹ مقرر کرنے کا اختیار ہوگا مگر یہ ایجنٹ ہندوستانی سفیروں کی نگرانی میں کام کریں گے اور اپنے فرائض میں ہندوستانی افسروں سے مکمل طور پر تعاون کریں گے۔ حکومت حیدر آباد کو کسی غیر ملک سے سیاسی تعلقات قائم رکھنے کی اجازت نہیں دی جائے گی۔

موجودہ انتظامات

[illegible]

فرمان کا مسودہ

[illegible]

حکومت ہند کی پالیسی

[illegible]

سوالات

[illegible]

رضاکار

[illegible]

عارضی سمجھوتہ

عارضی سمجھوتہ کے متعلق پنڈت نہرو نے کہا کہ اس کے مطابق ہم … [illegible]

… مہیا کرے۔ اور حکومت ہند ان سرگرمیوں کو دبانے میں کسی حد تک کامیاب ہوگی۔

… حکومت ہند کا رویہ درست ہے یا نہیں بلکہ میں … حقیقت یہ ہے کہ … سبب بھی نہیں ہے

جدید ادبی معمہ

	ا	و	ل		بڑا کرکے پڑھنے میں دیتی
					کیا مرتبہ کیلئے …
ل	ہ	ا			نالپسندیدہ انسان
	ی	ر		ش	ایسی … پائی جا سکتے ہیں
ت		د			بغیر … کے زندگی بے لطف ہے
	ہم	ل			چہرے سے اسکا اندازہ ہوسکتا ہے

انعامات … [illegible] … روانہ کریں، حل سادہ کاغذ پر بھیجے جا سکتے ہیں
آخری تاریخ واپسی ۳ رجولائی ۱۹۴۸ء

بدامیاں گیٹ $\frac{11-0}{124}$ تاجو خیل

شاہجہاں پور۔ یوپی

نظم و نثر کی اصلاح مفت لیجئے

ہم نے دنیائے ادب کے نامور ادیب و شاعر کی خدمات حاصل کی ہیں، آپکے ذوق ادب کی تسکین حسب پسند ہوگی، اشاعت وطباعت کا بھی معقول انتظام ہے۔

آج ہی چھ پیسے کے ٹکٹ بھیجکر ممبری فارم طلب کیجئے

مہتمم ادارہ ترویج ادب اردو منزل اردو بازار دہلی

ماہنامہ جمیل دہلی

جمیل — امن کے دیوتا مہاتما جی کے مقاصد کو فروغ دیگا
جمیل — سنجیدہ متین اور اتحادی مضامین کا مخزن ہوگا
جمیل — زبان و ادب اور نگارش جمیل کا بہترین مرقع ہوگا
جمیل — اکابرین ادب اسمعیہ نمایاں قوم کے کردار، تعزیرات اور سوانح کو پیش کریگا
جمیل — بالتصویر اور مرصع کار ہوگا
پہلا نمبر ہندوستان کے پہلے ہندوستانی گورنر جنرل کا خیر مقدم کریگا اور مبارکباد پیش کریگا

سالانہ قیمت پانچ روپے — فی پرچہ آٹھ آنے

عبدالحق بھاچہ دہلوی

مینجنگ ڈائرکٹر ماہنامہ جمیل کوچہ استاد داغ چاندنی چوک دہلی

اسکے پڑھنے سے بہتوں کا بھلا ہوگا

ناظرین، نہ تو میں اشتہاری حکیم ہوں نہ ڈاکٹر، بلکہ ایک معمولی کلرک ہوں

… مجھے جوانی کو سنبھالنے والی … آغاز جوانی میں … عرصہ … سال کے بعد مجھے کمزوری کی بیماری … لاحق ہوئی … ہر ایک ڈاکٹروں حکیموں سے جنکے جناتی اشتہاروں کا کوئی شمار نہیں علاج کرایا لیکن بالکل بے سود … مایوسی کے سوا کچھ … حاصل نہ ہوا …

میں زندہ درگور ہونے کو ترجیح دیتا تھا خوش نصیبی سے مجھے ایک ملازمت کے سلسلے میں نیپال جانا پڑا … لاہور سے نیپال … نیپال کے مشہور شہر … میں ایک فقیر … سے ملاقات … میں نے اپنی داستان الم … بیان کر دی … موت کی … نصیب ہو جائے تو بہتر ہے … نسخہ … اپنے محسن کے … استعمال کرنا شروع کیا۔

میں اپنے خدا کو حاضر و ناظر جان کر سچ کہہ رہا ہوں

میرے تجربہ اور ہزاروں مریضوں کو شفا بخشنے والی مشہور عالم دوا

… [illegible]

کشتہ وغیرہ کی آمیزش سے بالکل پاک ہے

تندرست اصحاب بھی فائدہ اٹھاسکتے ہیں

… [illegible]

ماہر معالج امراض مخصوصہ شیخ غلام احمد طاقت کی مشہور دوائی …

(۱) سفوف زحیر

پیچش کے ازالہ کی بے مثل دوا ہے۔ فی خوراک … روزانہ دو خوراک دی جاتی ہیں۔

(۲) سفوف راحت

درد سر اور بخار … کی بے نظیر دوا ہے۔ قیمت فی شیشی … خوراک ۱۰ ماشہ

(۳) حب زحیر

بچوں کی پیچش کی عجیب دوا ہے۔ بڑوں کی پیچش کا بھی استیصال کرتی ہے۔ خوراک ۳ حب، قیمت فی شیشی …

(۴) معجون اعادہ شباب

قوت رفتہ کی واپسی … حیرت انگیز دوا ہے نامردوں کی حیات تو کا پیغام ہے قیمت چالیس خوراک …

(۵) طلاء برقی

نامردوں کی حیات نو کا پیغام ہے۔ قیمت فی شیشی جو ایک مریض کا مکمل علاج ہے …

(۶) عرق حیات

… چھیپ اور موتی جھیرہ کا اکسیری علاج ہے قیمت فی بوتل …

(۷) حب بدر سفید

ایام ماہواری کی بے اعتدالیوں کا واحد علاج ہے۔ خوراک ۲ حب تا ۶ قیمت فی حب …

پتہ: حکیم انتظار احمد رجسٹرڈ طبیب اے کلاس۔ مراد آباد یوپی

رجسٹرڈ ڈی نمبر ۹۷
قائم شدہ ۱۹۲۵ء
جمعیۃ علماء ہند کا واحد ترجمان
روزنامہ
الجمعیۃ
ایڈیٹر محمد عثمان فارقلیط
تار کا پتہ الجمعیۃ دہلی
فون نمبر 6841
سالانہ قیمت تین روپے | جلد ۳۰ | دہلی یوم دوشنبہ ۱۲ شعبان المعظم ۱۳۶۷ھ مطابق ۲۱ جون ۱۹۴۸ء | نمبر ۱۲۶ | فی پرچہ ۱ بذریعہ ہوائی جہاز ۲

ویسٹ اینڈ واچ کمپنی اور
نیو یو بائینڈ کمپنی کی کلائی اور جیب کی گھڑیاں
ایس ایم عثمان اینڈ کمپنی لمیٹڈ
حویلی حسام الدین بلیماران چاندنی چوک دہلی سے حاصل کیجئے

پنڈت جواہر لال نہرو ستمبر میں انگلستان جائیں گے

نئی دہلی ۱۸ جون خیال ہے کہ پنڈت جواہر لال نہرو ماہ ستمبر میں انگلستان جائیں گے۔ ہند پارلیمنٹ کا اجلاس اگست کے تیسرے ہفتہ میں ہونا تھا، مگر شاید اب یہ اجلاس اگست کے شروع میں ہو تاکہ یہ اپنا کام ستمبر کے آغاز میں ہی ختم کر دے۔ پنڈت نہرو کو برطانیہ کے وزیر اعظم مسٹر ایٹلی نے برطانیہ آنے کی دعوت دی تھی جسے آپ نے مشروط طور پر پہلے دنوں منظور کیا تھا۔

کشمیر کمیشن آخر جون تک ہندستان آ کر اپنا کام شروع کر دیگا

کشمیر کے متعلق پہلی رپورٹ اکتوبر میں جنرل اسمبلی کے سامنے پیش کر دیجائیگی

سب سے پہلے ارجنٹینا کا نمائندہ کمیشن کا چیرمین منتخب کیا گیا

وزیر اعظم برما کے بیان پر مسٹر ہیون کا اظہار ناراضگی

لارڈ اور لیڈی ماؤنٹ بیٹن کو سپاسنامہ پیش کرنے کے عظیم الشان انتظامات

لارڈ موصوف ایک کھلی گاڑی میں چاندنی چوک سے گزریں گے

نامہ نگار خصوصی الجمعیۃ

تقریب کا پروگرام یہ ہے

انڈونیشی جمہوریت کے خاتمہ کے لئے ولندیزیوں کی شرمناک کوششیں

جمہوری علاقوں کا شدید محاصرہ۔ وزیر اطلاعات انڈونیشیا کا بیان

وان موک سے گفتگو

برطانوی فوجوں کے جاتے ہی عرب عام حملہ شروع کر دیں گے

وزیر اعظم اسرائیل کا یہودیوں کو انتباہ

انگریزی حکومت کی آخری یادگار لارڈ ماؤنٹ بیٹن اپنے عہدے سے سبکدوش

پیر کی صبح ساڑھے دس بجے سر گوپال آچاریہ حلف اٹھائینگے

ہندوستان کے پہلے ہندستانی گورنر جنرل کا خیر مقدم

ڈیورنڈ لائن کا پھر مطالبہ

کابل ریڈیو کا اعلان

مسٹر کھوڑو کے مقدمہ میں سندھ کے ایڈووکیٹ جنرل کی گواہی

سابق وزیر اعظم ایڈووکیٹ جنرل کو علیحدہ کرنا چاہتے تھے

مسٹر کھوڑو کی طرف سے سر اقبال احمد کی جرح

بقیہ صفحہ ... پر دیکھئے

مشترکہ سرحدی پولیس کا قیام

ہندو مسلم سکھ سب کے درد مند ہند کے سب سے بڑے حکیم محبوب خاں کا قائم کردہ
برادواخانہ آج مایوسوں کی امید گاہ ہے۔ حالات لکھ کر طبی مشورہ مفت حاصل کیجیے
دوا چاہے جہاں سے خریدیئے
منیجر برادواخانہ پوسٹ بکس نمبر ۱۳۵ دہلی

روزنامہ دہلی
الجمعیۃ
۲۱ جون ۱۹۴۸ء

پاکستانی چھینٹے

حیدرآباد کے سید قاسم رضوی کی اشتعال انگیز اور غیر ذمہ دارانہ تقریروں نے جو کہرام مچایا ہے وہ ہندوستان کے مسلمانوں پر مخفی نہیں، یہ تقریریں ہمارے لئے رنج دہ ہیں کیونکہ انسے ہمیں فائدہ کے بجائے اسقدر نقصان پہونچ سکتا ہے جس کا اندازہ حیدرآباد اور پاکستان کے لوگ نہیں لگا سکتے۔ پاکستان بننے کا جو خمیازہ ہمیں بھگتنا پڑا اور ملک کی تقسیم کی جو قیمت ہم سے وصول کی گئی اس کا تقاضہ ہے کہ اب ہندوستان کے مسلمان دوست اور دشمن میں تمیز کریں اور باہر کی ہمدردیوں کو اپنے حق میں سم قاتل سمجھیں، ہم سے بڑھ کر کون نادان ہوگا کہ پاکستان یا اپنے آپ کو بیعت چڑھا کر قاسم رضوی کو نہ پہچانیں اور ان کی ہمدردیوں کے جال میں پھنسکر اپنے مستقبل کو اور زیادہ تاریک بنائیں!

چنانچہ سید صاحب کی ہرزہ سرائیوں کے مضرات کا اندازہ لگاکر مولانا محمد حفظ الرحمٰن صاحب ناظم اعلیٰ جمعیۃ العلماء ہند کو ایک بیان دینا پڑا جس میں آپ نے لگی لپٹی کے بغیر صاف صاف فرمایا کہ ہندی مسلمان اپنے وطن ہند کے وفادار شہری ہیں، اگر قاسم رضوی کا خیال یہ ہے کہ مسلمانان ہندان کے سیاسی کھیل میں مہرہ بنیں گے تو وہ ایک بہت بڑے فریب میں مبتلا ہیں اگر وہ اب بھی نہ سمجھے تو انہیں مایوسی کے سوا کچھ حاصل نہ ہوگا۔

اس بیان کی اہمیت اور صداقت کا.... احساس ان ہی لوگوں کو ہوسکتا ہے جو ہندیونین کے شہری ہیں اور اپنے ماحول میں اپنی بھلائی برائی کو سمجھتے ہیں، پاکستان کے لوگ یا حیدرآباد کے باشندے جو اپنے آپ کو ہر بلا سے محفوظ سمجھتے ہیں اور انہیں اقلیتوں کی مشکلات اور نزاکتوں کا کوئی احساس نہیں وہ اس بیان کی اہمیت کا ادراک کرنے سے قطعی قاصر ہیں وہ تو زیادہ سے زیادہ یہی کرسکتے ہیں کہ اس بیان کا مذاق اڑائیں، اسے بزدلی پر محمول کریں، اگر وہ ہماری جگہ ہوتے اور شہری ذمہ داریوں کو سمجھتے تو یہی سب کچھ کہتے جو اب تک نیشنلسٹ مسلمانوں کی طرف سے کہا گیا ہے۔

معاصر "زمیندار" لاہور جیسے تدبر و فراست کا کچھ اچھا مظاہرہ کرنا چاہیے تھا، ناظم اعلیٰ جمعیۃ علماء ہند کے بیان سے آتش زیر پا ہوگیا ہے، چنانچہ لکھتا ہے کہ "جمعیۃ علماء ہند کے جنرل سکریٹری حفظ الرحمٰن نے ایک بیان شائع کیا ہے جس میں انہوں نے سید قاسم رضوی صدر انجمن اتحاد المسلمین حیدرآباد دکن کو گنگا جل پی پی کر کوسا ہے۔"

مگر معاصر کو چاہیے کہ سید قاسم رضوی کی بیباکانہ روش کا حال اعلیٰ حضرت میر عثمان علی خاں اور میر لائق علی سے دریافت کرے کہ وہ کس حد تک تنگ آچکے ہیں، یا ان مسلمانوں سے دریافت کرے جنہیں ملک کی تقسیم نے زندہ درگور کر رکھا ہے!

اور رضوی صاحب کی اس شرارت کا کیا علاج کہ وہ ہند کے ساڑھے چار کروڑ مسلمانوں کو غدار ثابت کررہے ہیں اور صاف صاف کہہ رہے ہیں کہ مسلمانان ہند حیدرآباد کے ففتھ کالم ہیں اور وقت آنے پر حیدرآباد کا ساتھ دیں گے،

جو شخص مسلمانان ہند کو اپنا حامی قرار دیکر انکی وفاداری پر ضرب لگائے اور انہیں مشکوک بناکر تباہی کے غار میں دھکیلے کیا اس کی نسبت یہ کہنا کہ وہ مسلمانان ہند کو اپنی سیاست کا مہرہ بنا رہے ہیں "گنگا جل پی پی کر کوسنے" کے مرادف ہے؟ ہماری سب سے بڑی بدقسمتی یہ ہے کہ ہمیں ایسی حالت پر چھوڑ دیا جائے اور ہمیں مخاطب کرنے کی زحمت نہ اٹھائی جائے

مگر رضوی صاحب ہمارے حامی بنکر ہمارے مستقبل کو ختم کردینا چاہتے ہیں اور جب ہم احتجاج کرتے ہیں تو "زمیندار" کو جوش آجاتا ہے کہ ناظم اعلیٰ رضوی صاحب کو گنگا جل پی پی کر کوس رہے ہیں!

معاصر "زمیندار" کو ناظم اعلیٰ کا یہ ارشاد کہ "رضوی صاحب اس غلط فہمی میں مبتلا نہ رہیں کہ مسلمانان ہندان کا ساتھ دیں گے"، بہت ناگوار گذرا، چنانچہ لکھتا ہے۔

"سید قاسم رضوی نے کب کہا تھا کہ مسلمانان ہند دولت آصفیہ کی امداد کریں گے، جس ملک میں جمعیۃ علماء ہند ایسی جماعتیں ہوں وہاں کے مسلمان کیا کرسکتے ہیں، وہ تو خود ذبح کئے جارہے ہیں، چنانچہ دہلی میں مولوی حفظ الرحمٰن کے سامنے ہزاروں مسلمان شہید کئے گئے اگر وہ بیچارے کسی امداد کے قابل ہوتے تو اپنے آپکو بچاتے"۔

یعنی جمعیۃ علماء ہند نے مسلمانوں کو اس قابل ہی نہیں رکھا کہ وہ حیدرآباد کی تو کیا اپنی ہی امداد کرسکیں اور یہ جمعیۃ علماء تو ایسی ہے کہ اسکے سامنے ہزاروں مسلمان شہید کئے گئے، مگر وہ بیچارے اپنے آپ کو نہ بچا سکے! اور جب جمعیۃ علماء ایسی ہے تو ان لیگی لیڈروں کی نسبت کیا کہا جائیگا جو نفرت و عناد کی آگ بھڑکا کر اور مسلمانوں کی کشتی کو منجدھار میں چھوڑ کر لوٹڑیوں کی طرح پاکستان کو سدھارے اور مسلمانوں کو قربانی کا ذبیحہ بناکر چھوڑ گئے! اگر یہ مولوی حفظ الرحمٰن کے سامنے ہزاروں مسلمان شہید کئے گئے، تو وہ لاکھوں مسلمان جو شہید ہونے سے بچ گئے انہیں بچانے کے لئے شاید مسٹر جناح تشریف لائے ہونگے، اگر وہ نہ آتے تو ایک مسلمان بھی زندہ نظر نہ آتا!

زمیندار کو معلوم ہونا چاہیے کہ لیگی لوٹڑیوں کے فرار کے بعد یہ جمعیۃ علماء ہی تھی جس نے ساڑھے چار کروڑ مسلمانوں کو بچایا اور دہلی کے مسلمانوں کو روک کر غیرت ملی کی لاج رکھلی۔ مہاتما گاندھی تھے اور مولانا حفظ الرحمٰن کے دن رات ایک کردیا اور اس وقت تک چین سے نہ بیٹھے جب تک کہ مسلمانوں کے تحفظ کی گارنٹی نہ لے لی، ہزاروں کیا لاکھوں مسلمان قتل ہوئے مگر کس کی بدولت؟

پاکستان بنتے ہی لاکھوں مسلمانوں کی جان لے لی گئی، نہ پاکستان بنتا، نہ یہ مصیبت نازل ہوتی، اگر کہیں جمعیۃ علماء پاکستان بننے دیتی اور پھر لاکھوں مسلمانوں کا قتل عام ہوتا تو معاصر زمیندار کے دلائل کیا ہوتے اور وہ کس طرح پھاڑ کھانے کو دوڑتا، یہ تو غنیمت ہوئی کہ لیگ نے پاکستان بنایا، لیگی لیڈر دم دبا کر بھاگے اور لاکھوں مسلمان ذبح کردئے گئے مگر اسپر بھی صبر نہیں اور ارشاد ہے کہ جمعیۃ علماء نے سوائے اس کے کچھ نہیں کیا کہ ہزاروں مسلمانوں کی شہادت کا تماشا دیکھتی رہی! اگر زمیندار کو یقین نہ آئے تو وہ ان لیگی مسلمانوں سے دریافت کرے جو اس وقت لاہور، ملتان، کراچی، لائل پور، راولپنڈی میں موجود ہیں، وہ شہادت دیں گے کہ.... مصیبت میں جمعیۃ علماء کام آئی اور لیگی لیڈروں نے آکر یہ بھی نہ پوچھا کہ مرنے والوں نے کس طرح جان دی!

"زمیندار" سن لے، ہم اب حیدرآباد میں دوسرا پاکستان نہ بننے دیں گے، ایک پاکستان کی قیمت تو یہ ادا کرنی پڑی کہ لاکھوں شہید ہوئے

جان اور مال

انما المومنون۔ تا۔ ھم الصادقون (پ ۲۶ ع)

مومن وہ ہیں جو اللہ اور اس کے رسول پر ایمان لائے اور اپنی جان و مال سے خدا کی راہ میں کوشش کرتے ہیں، اور یہی ہیں وہ جو راستباز کہلاتے ہیں۔

ایمان باللہ کا مطلب یہ ہے کہ خدا پرستی رگ رگ میں پیوست ہوجائے اور ہر کام میں خدا کا تصور غالب رہے۔ رسول پر ایمان لانے کا مطلب یہ ہے کہ ان کی اعلیٰ شخصیت کو ہم اپنے لئے نمونہ عمل بنائیں اور ان کے احکام کی تعمیل میں سب سے آگے رہیں خدا کی راہ میں کوشش کرنا اور اس راہ میں جان و مال سب کچھ قربان کرنا ایمان کا تقاضہ ہے کوشش کرو، حرکت میں آؤ، خاموش نہ بیٹھو اور اپنے اعلیٰ مقصد کے لئے جان و مال کی کوئی حیثیت نہ سمجھو، جان بچانا چاہتے ہو تو جانوں کو قربان کرو۔ دولت حاصل کرنا چاہتے ہو تو دولت کو مٹاؤ۔

تم نے دیکھا کہ خدا کی راہ میں اور اجتماعی مقاصد کے لئے جب کبھی مسلمان سے دولت مانگی گئی تو اسنے اپنی غربت کا رونا رویا، اور حق کے لئے اس کی جیب سے کبھی دو کوڑی روپیہ بھی نہ نکلا مگر جب ان پر تباہی نازل ہوئی تو انہی غریب مسلمان کو اربوں روپے چھوڑ کر بھی جان بچانی مشکل ہوگئی جو لوگ بچوں کی تعلیم پر دس روپے بھی خرچ نہ کرسکتے تھے انہیں دس ہزار چھوڑنے پڑے، قدرت نے دکھایا کہ غربت کا رونا محض فریب تھا اور اس فریب کی سزا یہ کہ سب کچھ چھین لیا گیا۔

اب معلوم ہوا ہے کہ حکومت ہند سنٹرل سکریٹریٹ کے موجودہ سرکاری ملازموں میں سے پچاس فیصدی کو مستقل کرنے والی ہے تاکہ وہ دلجمعی اور اطمینان کے ساتھ اپنے فرائض ادا کرسکیں اور انہیں برطرفی کے خطرہ سے نجات ملے، لیکن حکومت نے ان افسروں کی سرمہری اور غفلت کا کوئی علاج نہیں سوچا جو مستقل ہیں مگر ذمہ داری اس لئے محسوس نہیں کرتے کہ اب انکا کوئی کیا بگاڑ سکتا ہے، نہ برطرفی کا خطرہ نہ باز پرس کا اندیشہ، لہذا مزے کرو اور مفت کی تنخواہ مارو!

ہزاروں بہنوں اور بیٹیوں کی آبروریزی ہوئی اور بیشمار عورتیں اغوا کرلی گئیں، اب اگر کہیں دوسرا پاکستان بن گیا تو زمیندار تو مقالات ہی لکھتا رہیگا اور لیگی لیڈر مونچھوں پر تاؤ دیتے رہیں گے اور یہاں ساڑھے چار کروڑ مسلمانوں کی جان پر بن جائے گی اور پھر یہی جمعیۃ علماء ہند اور یہی مولانا حفظ الرحمٰن ہوں گے جو تحفظ ملک کے لئے سینہ سپر ہوکر میدان میں آئیں گے اور لیگی بہادروں کی شکل تک کوئی نہ دیکھ سکیگا۔

پنڈت نہرو کا اعلان

وزیر اعظم پنڈت جواہر لال نہرو نے پریس کانفرنس میں حیدرآباد کی صورت حال پر تبصرہ کرتے ہوئے تین باتوں پر خاص زور دیا۔

(۱) حکومت ہند الحاق کے لئے حیدرآباد پر کوئی جبر کرنا نہیں چاہتی، اس کی خواہش ہے کہ شمولیت کا مسئلہ معاہدہ کے ذریعے طے ہو۔

(۲) حکومت ہند حیدرآباد کے خلاف جنگ نہیں کرے گی۔

(۳) حکومت ہند، حیدرآباد کی فوجی ناکہ بندی کرے گی یعنی کسی راہ سے حیدرآباد کو فوجی سامان جانے کی اجازت نہ دے گی۔

آپ نے یہ بھی فرمایا کہ حکومت ہند مزید گفتگو کرکے وقت ضائع نہ کرے گی، اگر نظام مصالحت چاہتے ہیں تو حکومت ہند کے شائع کردہ نامہ پر دستخط کردیں۔

ہمارے خیال میں پنڈت جی کا یہ بیان گو قدرے الجھا ہوا ہے مگر بہت مدبرانہ ہے خصوصاً یہ اعلان کہ حکومت ہند جنگ کرنے کی کوئی خواہش نہیں رکھتی اور نہ زبردستی حیدرآباد کو اپنے اندر شامل کرنا چاہتی ہے احتیاط مآل اندیشی اور احساس ذمہ داری کی انتہا ہے اب یہ کام رضاکاروں کا ہے کہ وہ اپنی مشکلات کا جائزہ لیں اور اس سلسلہ میں غلط قدم اٹھاکر حکومت ہند کو جوابی اقدام کے لئے مجبور نہ کریں

مستقل کرنے کی تجویز

ہمنے ان ہی کالموں میں عرض کیا تھا کہ سرکاری محکموں میں تعطل اور ابتری کی وجہ کیا ہے اور سرکاری ملازم اپنا فرض محسوس کرکے دفتری فرائض کیوں انجام نہیں دیتے؟

اس کی ایک وجہ ہم نے یہ بیان کی تھی کہ دس دس سال کے سرکاری ملازموں کو اب تک مستقل نہیں کیا گیا جس کی وجہ سے ان میں خوشدلی اور دلجمعی سے کام کرنے کا جوش باقی نہیں رہا اور بات بھی سچ ہے کہ جس ملازم کو ہر وقت اپنی علیحدگی کا خطرہ لگا رہتا ہو وہ انہماک اور خوشدلی کے ساتھ کس طرح کام کرسکے گا۔

میوات پر ایک نظر

راجپوتانہ ہندوستان کے تمام صوبوں میں ہر اعتبار سے پست سمجھا جاتا ہے یہ سارا صوبہ ریاستوں میں بٹا ہوا ہے بارش بہت کم ہوتی ہے ریگستانی و پہاڑی علاقہ ہے۔ پہاڑ بھی خشک ہیں۔ سرسبز پہاڑ نہیں ہیں۔ گرمی اس قدر سخت پڑتی ہے مئی۔ جون کے مہینوں میں یہاں رہنا مشکل ہوجاتا ہے۔ الور اور بھرتپور میں سب سے زیادہ خراب زمین ہے الور اور بھرتپور کی اکثر زمین پہاڑ اور گداڑوں نے گھیر رکھی ہے جس زمین کو اچھا سمجھا جاتا ہے۔ اس میں بھی صرف ایک فصل ہوتی ہے۔ اس پر بھی میو قوم جسقدر مشقت کرتی ہے وہ شاید ہی ہندوستان کے کسی صوبہ میں ہوتی ہو فصل میں جو اناج پیدا ہوتا ہے۔ وہ باجرہ، جوار، گوار ہی پیدا ہوتا ہے۔ کنوؤں سے آبپاشی کرنی پڑتی ہے کنوؤں کی گہرائی ساٹھ ستر گز کے قریب ہے دونو ریاستوں میں نہر قطعی نہیں ہے۔ ریل کی لائن صرف ایک ہے۔ پکی سڑک نہیں ہے۔ کھیتوں میں لیجھا کے کچھ نہیں ہوتا۔ میو قوم مویشیوں کو ساتھ لے کر آٹھ ماہ جنگل میں رات دن رہتی ہے جب کچھ پیدا ہوتا ہے جنگلی درندے کثرت سے ہیں۔ اگر چوبیس گھنٹے آدمی نہ رہے تو ساری فصل برباد ہوجاوے لگان و ٹیکس کی شرح حد سے زیادہ ہے جس زمین کا لگان ضلع گوڑگانوہ میں آٹھ آنہ یا چھ آنہ ہے ان ریاستوں میں پانچ روپے سے لیکر دس روپیہ فی بیگھہ فی سال ہے یہ بارانی زمین کی جمع ہے۔ چاہی کی سات سے لے کر پندرہ روپیہ فی بیگھہ تک ہے کسٹم محصول کی ریاستوں میں کوئی حد نہیں۔ آمد و رفت دونو پر کسٹم ہے۔ مثال کے طور پر چند چیزوں کی کسٹم ڈیوٹی حسب ذیل ہے۔

ریاست سے باہر جانے کا کسٹم بھینس پر ساٹھ سے لے کر نوے روپیہ تک۔ بیل پر پچیس روپیہ۔ بکری پر پانچ روپیہ۔ گھی پر تینتالیس روپیہ فی من۔ غرضکہ کوئی جز کسٹم سے خالی نہیں سب سے بڑی لعنت ان ریاستوں میں یہ ہے کہ ہندوستان آزاد ہوچکا ہے۔ مگر ریاستوں میں بدستور غلامی کی لعنت موجود ہے۔ انڈین یونین کے باشندے ہوتے ہوئے کوئی آدمی ریاستی غلامی کو برداشت نہیں کرسکتا۔ میو قوم کا تو یہ آبائی وطن ہے وطن کی محبت ہر چیز کو برداشت کرنے پر مجبور کرتی ہے شرنارتھیوں کو اسٹیٹ منسٹری سبز باغ دکھاتی ہے اور کہتی ہے کہ میوؤں کی زمین زرخیز ہے۔ حکومت ہند اعلان کرچکی ہے کہ جو مسلمان پاکستان نہیں گئے۔ انڈین یونین میں مقیم ہیں ان کی زمین اور مکان ان کے ہیں۔ کسی کو نہیں دیئے جائیں گے۔ مرکزی حکومت کے تمام ارکان کو معلوم ہے کہ مہاتما گاندھی جی میوات گئے اور بار بار اپنی پراتھنا سبھا میں فرمایا کہ میو میرے ملک کی طاقت ہیں میں ان کو ان کے گھروں میں آباد کروں گا۔

مگر اسٹیٹ منسٹری ہے کہ حکومت ہند کے اعلان کے خلاف عمل کررہی ہے۔ مہاتما گاندھی جی کے فرمان کو بھی پس پشت ڈال رہی ہے۔ سال بھر سے اجڑے ہوئے میو برابر درخواست کررہے ہیں کہ ہم پاکستان نہیں گئے اپنے گھروں میں بسیں گے اور مہاتما جی کے بتائے ہوئے راستوں پر چلیں گے مگر اسٹیٹ منسٹری غریب شرنارتھیوں کو ان کے ساتھ کوئی ہمدردی نہ کرتے ہوئے۔ زبردستی ریاستوں میں دھکیل رہی ہے اور میوؤں کو ہمیشہ کیلئے غلامی کی لعنت میں گرفتار کرنا چاہتی ہے۔ جو لوگ یہ سمجھتے ہیں کہ ریاستیں ختم ہوگئیں وہ اس بات کو نہیں سمجھتے کہ ابھی تک راجہ ہی حکومت کررہے ہیں۔ پرجا منڈل کو برائے نام وزارت دی گئی ہے۔ الور بھرتپور کے راجہ یہ سمجھتے ہیں کہ جب ہم نے ہزاروں میوؤں کو قتل کیا۔ ہزاروں دیہات کو جلاکر خاکستر کردیا۔ تمام مساجد و مقابر کو نیست و نابود کردیا۔ دنیا کی ایک عظیم الشان ہستی کو بھی قتل کرادیا۔ پھر بھی اسٹیٹ منسٹری نے راجاؤں کو صاف بری کردیا۔ الٹا میوؤں کو مجرم قرار دیدیا۔ دنیا کی کسی بھی عدالت کا قانون نہیں کہ ملزم کو بغیر

(باقی صفحہ ۳ پر دیکھئے)

سیر و سیاحت

سیاح

۱۵ر جون آیا اور گذر گیا۔ اس دن کیا ہوا؟ سورج اپنے وقت پر نکلا اور اپنے وقت پر غروب ہوا اور اس کے سوا سب خیریت ہے۔

اب لوگ پوچھتے ہیں [illegible] جون آرہا ہے اس دن کیا ہوگا؟ [illegible] کو ہوا [illegible] طرح ۱۵ر جون کو اٹھے تھے اور انشاءاللہ اسی طرح اپنے وقت پر جاکر سو رہیں گے [illegible] البتہ ایک تاریخی واقعہ ضرور پیش آئے گا [illegible] گورنر جنرل [illegible] گورنر جنرل کی حیثیت سے آل انڈیا [illegible] میں [illegible] گے [illegible]

[illegible] مختلف تقریبات ہوں گی جن میں سیاح کو بھی شرکت کرنے اور [illegible] اٹھانے کا شرف حاصل ہوگا۔

اگر آپ کے پاس بھی دعوت نامہ موجود ہے تو تشریف لے آئیں ساتھ رہے گا [illegible] خصوصی طور پر متوجہ ہوں۔

۱۵ر اور ۲۱ر جون کا ذکر آیا تو یہ بھی سن لیں کہ جن لوگوں نے ۲۱ر جون کو ایک ہوا بنا دیا تھا [illegible] تاکہ مفت کی دولت اڑانے کا ایک موقعہ ہاتھ آجائے۔

ان کے ہاں صف ماتم بچھی ہوئی ہے اسی لئے نہیں کہ ایک ذریں موقعہ ان کے ہاتھ سے نکلا جارہا ہے بلکہ اس لئے کہ اب عام لوگوں میں [illegible] اور ان افواہ بازوں اور [illegible] کو ہمیشہ کیلئے مرجانا ہے۔

چلئے [illegible] کے لئے ایک مصیبت سے چھٹی تو حاصل ہوگئی [illegible] جو احباب آنے والے موسم [illegible] کے [illegible] کے متعلق [illegible] وہ اب اپنا خیال بدل سکتے ہیں [illegible] اور اگر وہ خود تشریف لائیں تو اس میں بھی کوئی حرج نہیں [illegible]

[illegible]

اڈیٹر کے نام خطوط

(اڈیٹر کا مراسلہ نگار کی رائے سے متفق ہونا ضروری نہیں)

آپ کا مخلص

مکرمی تسلیم۔ حکومت ہند نے حال میں فیصلہ کیا ہے کہ آئندہ سے سرکاری مراسلات میں [illegible] آپ کا [illegible] فرمانبردار خادم کی بجائے "آپ کا مخلص" کے الفاظ استعمال کئے جائیں۔ [illegible] کے [illegible] دور میں شاید حکومت ہند کے اس فیصلہ کو زیادہ اہمیت نہ دی جائے اور یہ بہت جزئی اور معمولی تبدیلی سمجھی جائے۔ لیکن جو لوگ اس امر سے واقف ہیں کہ اب سے پہلے ان الفاظ کے استعمال پر کس قدر زور دیا جاتا تھا اور کس سختی [illegible] ایک [illegible] بہت سے لوگوں کے خیال میں یہ حصول آزادی کا قدرتی نتیجہ ہے۔ بیشک ایک زمانہ میں ضابطہ کے بے کار اور بے معنی الفاظ کے استعمال پر سخت زور دیا جاتا تھا ان کو نظر انداز کرنا ایک ناقابل معافی جرم سمجھا جاتا تھا لیکن اب جبکہ وہ دن ہی ختم ہوگئے تو ان کھوکھلے الفاظ کے استعمال کی بھی کوئی ضرورت نہیں رہی۔ اس لئے حکومت ہند کا یہ اقدام [illegible] تعریف اور [illegible] ہے۔

رشید احمد [illegible]
نئی دہلی ۱۸ر جون

غلط فہمی

مکرمی اڈیٹر صاحب۔ سلام مسنون۔ ۱۰ر جون کے الجمعیۃ میں میرے محترم اور مخلص دوست شاہد عزت خان غازی صاحب [illegible] کا ایک مراسلہ [illegible] کے نام شائع ہوا ہے جس میں موصوف نے احمد بخش صاحب دہلوی کے [illegible] مضمون کے ساتھ شائع شدہ ایک مضمون [illegible] بہت سخت الفاظ میں نکتہ چینی فرمائی ہے میرے خیال میں خان صاحب کو غلط فہمی ہوگئی۔ یا انہوں نے احمد بخش صاحب کے مضمون کو غور سے نہیں پڑھا۔ کیونکہ احمد بخش صاحب نے اپنے مضمون میں [illegible] کا قطعاً مطالبہ نہیں کیا تھا۔ بلکہ انہوں نے ان لوگوں پر نکتہ چینی کی تھی جو مسلم سلاطین کے ناموں سے موسوم سڑکوں کے نام بدلنا چاہتے ہیں۔ [illegible] اگر یہ نام فرقہ وارانہ ہیں اور ان کا بدلا جانا ضروری ہے تو بہت سی ایسی سڑکیں جو غیر مسلموں کے ناموں سے موسوم ہیں ان کے نام بھی بدلنے چاہئیں لیکن خان صاحب احمد بخش صاحب پر ہندوؤں کی دلشکنی کا الزام لگاتے ہیں جو میرے خیال میں قطعاً غلط ہے کیونکہ احمد بخش صاحب نے اپنے مضمون میں کسی جگہ بھی ہندوؤں کی دلشکنی نہیں کی میری خان صاحب سے درخواست ہے کہ وہ احمد بخش صاحب کے مضمون کو دوبارہ پڑھیں۔ انشاءاللہ سب غلط فہمی رفع ہوجائیگی۔

محمد اسحاق حافظ [illegible]
۱۸ر جون

ایک فرقہ کی زبان!

مکرمی تسلیم۔ اردو کو صرف مسلمانوں کی زبان قرار دے کر ہندی کو جس طرح ہمارے صوبہ پر مسلط کیا گیا اس کی بابت کچھ کہنا لاحاصل ہے کیونکہ یہ امر بالکل واضح ہے اور کسی بحث مباحثہ کی حاجت نہیں۔ لیکن اس سلسلہ میں یہ بتانا دلچسپی سے خالی نہ ہوگا کہ ہندی کو مسلط کرنے کی ہمہ گیر کوششوں کے باوجود شعبہ تعلیم اس مہم میں کوئی خاص کامیابی نہ ہوئی کی۔ چنانچہ [illegible] کے امتحان میں سولہ ہزار طلبا میں سے صرف چار ہزار طلبا نے ہندی میں امتحان دیا تھا۔ باقی کے [illegible]

(باقی صفحہ ۳ پر دیکھئے)

رجسٹرڈ ڈی نمبر ۹۷

جمعیۃ علماء ہند کا واحد ترجمان

روزنامہ

الجمعیۃ

ایڈیٹر محمد عثمان فارقلیط

قائم شدہ ۱۹۲۵ء

فون نمبر 6841

تار کا پتہ الجمعیۃ دہلی

سالانہ قیمت تیس روپے | جلد ۳۰ | دہلی یوم دوشنبہ ۱۲ شعبان المعظم ۱۳۶۶ھ مطابق ۲۱ جون ۱۹۴۸ء | نمبر ۱۲۶ | فی پرچہ ... بذریعہ ہوائی جہاز ۲

ویسٹ اینڈ واچ کمپنی اور
... کی گھڑیاں
ایس ایم عثمان اینڈ کمپنی ...

پنڈت جواہر لال نہرو ستمبر میں انگلستان جائیں گے

نئی دہلی ۔ ۱۸ جون خیال ہے کہ پنڈت جواہر لال نہرو ماہ ستمبر میں انگلستان جائیں گے ۔ ہند پارلیمنٹ کا اجلاس اگست کے تیسرے ہفتہ میں ہونا تھا ۔ مگر شاید اب یہ اجلاس اگست کے شروع میں ہوتا کہ یہ اپنا کام ستمبر کے آغاز میں ہی ختم کر دے ۔ پنڈت نہرو کو برطانیہ کے وزیر اعظم مسٹر ایٹلی نے برطانیہ آنے کی دعوت دی تھی جسے آپ نے مشروط طور پر پہلے دنوں منظور کیا تھا ۔

کشمیر کمیشن آخر جون تک ہندستان آکر اپنا کام شروع کر دیگا

کشمیر کے متعلق پہلی رپورٹ اکتوبر میں جنرل اسمبلی کے سامنے پیش کی جائیگی

سب سے پہلے ارجنٹینا کا نمائندہ کمیشن کا چیرمین منتخب کیا گیا

[illegible]

لارڈ اور لیڈی ماونٹ بیٹن کو سپاسنامہ پیش کرنے کے عظیم الشان انتظامات

لارڈ موصوف ایک کھلی گاڑی میں چاندنی چوک سے گزریں گے

[illegible]

انڈونیشی جمہوریت کے خاتمہ کے لئے ولندیزیوں کی شرمناک کوششیں

جمہوری علاقوں کا شدید محاصرہ ۔ وزیر اطلاعات انڈونیشیا کا بیان

[illegible]

وزیر اعظم برما کے بیان پر

مسٹر بیون کا اظہار ناراضگی

[illegible]

برطانوی فوجوں کے جاتے ہی عرب عام حملہ شروع کر دیں گے

وزیر اعظم اسرائیل کا یہودیوں کو انتباہ

[illegible]

انگریزی حکومت کی آخری یادگار لارڈ ماونٹ بیٹن اپنے عہدے سے سبکدوش

پیر کی صبح ساڑھے دس بجے راجگوپال آچاریہ حلف اٹھائینگے

ہندوستان کے پہلے ہندستانی گورنر جنرل کا خیر مقدم

[illegible]

مسٹر کھوڑو کے مقدمہ میں سندھ کے ایڈوکیٹ جنرل کی گواہی

سابق وزیر اعظم ایڈوکیٹ جنرل کو علیحدہ کرنا چاہتے تھے

مسٹر کھوڑو کی طرف سے سر اقبال احمد کی جرح

[illegible]

مشترکہ سرحدی پولیس کا قیام

[illegible]

ڈیورنڈ لائن کا پھر مطالبہ

کابل ریڈیو کا اعلان

[illegible]

ہندو مسلم سکھ سب کے دردمند ہند کے سب سے بڑے حکیم ممبورے خاں کا قائم کردہ

بڑاد واخانہ آج مایوسوں کی امیدگاہ ہے حالات لکھکر طبی مشورہ مفت حاصل کیجئے

دوا چاہے جہاں سے خریدئے

منیجر بڑاد واخانہ پوسٹ بکس نمبر ۱۳۵ دہلی

الجمعیۃ
روزنامہ دہلی

۲۱ جون ۱۹۴۸ء

پاکستانی چھینٹے

حیدرآباد کے سید قاسم رضوی کی اشتعال انگیز اور غیر ذمہ دارانہ تقریروں نے جو کہرام مچایا ہے وہ ہندوستان کے مسلمانوں پر مخفی نہیں، یہ تقریریں ہمارے لئے رنج دہ ہیں کیونکہ ان سے ہمیں فائدہ کے بجائے اسقدر نقصان پہونچ سکتا ہے جس کا اندازہ حیدرآباد اور پاکستان کے لوگ نہیں لگا سکتے، پاکستان بننے کا جو خمیازہ ہمیں بھگتنا پڑا اور ملک کی تقسیم کی جو قیمت ہم سے وصول کی گئی اس کا تقاضہ ہے کہ اب ہندوستان کے مسلمان دوست اور دشمن میں تمیز کریں اور باہر کی ہمدردیوں کو اپنے حق میں سم قاتل سمجھیں، ہم سے بڑھ کر کون نادان ہوگا کہ پاکستان یا اپنے آپ کو بھینٹ چڑھا کر قاسم رضوی کو نہ پہچانیں اور ان کی ہمدردیوں کے جال میں پھنسکر اپنے مستقبل کو اور زیادہ تاریک بنائیں!

چنانچہ سید صاحب کی ہرزہ سرائیوں کے مضرات کا اندازہ لگا کر مولانا محمد حفظ الرحمن صاحب ناظم اعلیٰ جمعیۃ العلماء ہند کو ایک بیان دینا پڑا جس میں آپ نے تلخ بینی کے بغیر صاف صاف فرمایا کہ ہندی مسلمان اپنے وطن عزیز کے وفادار شہری ہیں۔ اگر قاسم رضوی کا خیال یہ ہے کہ مسلمانان ہند ان کے سیاسی کھیل میں مہرہ بنے رہیں گے تو وہ ایک بہت بڑے فریب میں مبتلا ہیں [illegible] انہیں مایوسی کے سوا کچھ حاصل نہ ہوگا۔

اس بیان کی اہمیت اور صداقت کا احساس ہر اس شخص کو ہوسکتا ہے جو ہندیونین کے شہری ہیں اور اپنے ماحول میں اپنی بھلائی برائی کو سمجھتے ہیں۔ پاکستان کے لوگ یا حیدرآباد کے باشندے چونکہ اپنے آپ کو ہر بلا سے محفوظ سمجھتے ہیں اور انہیں اقلیتوں کی مشکلات [illegible] کا کوئی احساس نہیں ہے اس لئے وہ اس بیان کی اہمیت کا ادراک کرنے سے قطعی قاصر ہیں [illegible] وہ زیادہ سے زیادہ یہ کر سکتے ہیں کہ اس بیان کا مذاق اڑائیں، اسے بزدلی پر محمول کریں [illegible] مسلمانوں کی طرف سے کہا گیا ہے۔

معاصر زمیندار لاہور [illegible] ناظم اعلیٰ جمعیۃ علماء ہند [illegible] حفظ الرحمن نے ایک بیان شائع کیا ہے جس میں انہوں نے سید قاسم رضوی صدر اتحاد المسلمین حیدرآباد دکن کو گنگا جل پی پی کر کوسا ہے۔ مگر معاصر کو چاہیے کہ سید قاسم رضوی کی تہا کن روش کا حال اعلیٰ حضرت میر عثمان علی خاں اور میر لائق علی سے دریافت کرے کہ وہ کس حد تک سنگ آچکے ہیں، یا ان مسلمانوں سے دریافت کرے جنہیں ملک کی تقسیم نے زندہ درگور کر رکھا ہے!

آخر رضوی صاحب کی اس شرارت کا کیا علاج کہ وہ ہند کے ساڑھے چار کروڑ مسلمانوں کو غدار ثابت کر رہے ہیں اور صاف صاف کہتے ہیں کہ مسلمانان ہند حیدرآباد کے ففتھ کالم ہیں اور وقت آنے پر حیدرآباد کا ساتھ دیں گے؟

جو شخص مسلمانان ہند کو اپنا حامی قرار دیکر ان کی وفاداری پر ضرب لگاے اور انہیں مشکوک بنا کر تباہی کے غار میں دھکیلے کیا اس کی نسبت یہ کہنا کہ وہ مسلمانان ہند کو اپنی سیاست کا مہرہ بنانے [illegible] گنگا جل پی پی کر کوسنے [illegible] ہے؟ [illegible] یہ ہے کہ انہیں اپنی حالت پر چھوڑ دیا جائے اور انہیں مخاطب کرنے کی زحمت نہ اٹھائی جائے۔

مگر رضوی صاحب ہمارے حامی بنکر ہمارے مستقبل کو ختم کر دینا چاہتے ہیں اور جب ہم احتجاج کرتے ہیں تو "زمیندار" کو جوش آجاتا ہے کہ ناظم اعلیٰ رضوی صاحب کو گنگا جل پی پی کر کوس رہے ہیں!

معاصر "زمیندار" کو ناظم اعلیٰ کا یہ ارشاد کہ "رضوی صاحب اس غلط فہمی میں مبتلا نہ رہیں کہ مسلمانان ہند ان کا ساتھ دیں گے"، بہت ناگوار گذرا، چنانچہ لکھتا ہے۔

"سید قاسم رضوی نے کب کہا تھا کہ مسلمانان ہند دولت آصفیہ کی امداد کرینگے، جس ملک میں جمعیۃ علماء ہند ایسی جماعتیں ہوں وہاں کے مسلمان کیا کر سکتے ہیں، وہ تو خود ذبح کئے جا رہے ہیں، چنانچہ دہلی میں مولوی حفظ الرحمن کے سامنے ہزاروں مسلمان شہید کئے گئے اگر وہ بیچارے کسی امداد کے قابل ہوتے تو اپنے آپکو بچاتے"

یعنی جمعیۃ علماء ہند نے مسلمانوں کو اس قابل ہی نہیں رکھا کہ وہ حیدرآباد کی تو کیا اپنی ہی امداد کر سکیں [illegible] اور جمعیۃ علماء کو اتنی بے ہے کہ اس کے سامنے ہزاروں مسلمان شہید کئے گئے، مگر وہ بچارے اپنے آپ کو نہ بچا سکے۔

اور جب جمعیۃ علماء [illegible] جو نقارہ [illegible] تھا مسلمانوں کی [illegible] مسلمانوں کو [illegible] پاکستان کو [illegible] حفظ الرحمن کے سامنے ہزاروں مسلمان شہید ہونے سے بچ گئے وہ لاکھوں مسلمان [illegible] مسٹر جناح تشریف لائے ہونگے؟ اگر وہ نہ آتے تو یہ [illegible] بھی زندہ نظر نہ آتا!

زمیندار کو معلوم ہونا چاہیے کہ لیگی ہوٹڑیوں کے ستارے کے بعد یہ جمعیۃ علماء ہند ہی تھی جس نے ساڑھے چار کروڑ مسلمانوں [illegible] مسلمانوں کو دوکر غیرت ملی کی لاج رکھ لی۔ [illegible] مولانا حفظ الرحمن کے زندہ [illegible] اس وقت تک چین سے نہ بیٹھے جب تک کہ مسلمانوں کے تحفظ کی کارنگی نہ کر لی، ہزاروں کیا لاکھوں مسلمان شہید ہوئے مگر کس کی بدولت؟

پاکستان بنتے ہی لاکھوں مسلمانوں کی جان لے لی گئی، نہ پاکستان بنتا، نہ یہ مصیبت نازل ہوتی، اگر کہیں جمعیۃ علماء پاکستان بنانے پر تلی ہوتی اور پھر لاکھوں مسلمانوں کا قتل عام ہوتا تو خدا معلوم معاصر زمیندار کے دلائل کیا ہوتے اور وہ کس طرح پھاڑ کھانے کو دوڑتا، یہ تو خیریت ہوئی کہ لیگ نے پاکستان بنایا، لیگی لیڈر دم دبا کر بھاگے اور لاکھوں مسلمان ذبح کر دیئے گئے مگر اس پر بھی صبر نہیں اور ارشاد ہے کہ جمعیۃ علماء نے سوائے اس کے کچھ نہیں کیا کہ ہزاروں مسلمانوں کی شہادت کا تماشا دیکھتی رہی! اگر زمیندار کو یقین نہ آئے تو وہ ان لیگی مسلمانوں سے دریافت کرے جو اس وقت لاہور، ملتان، کراچی، لائل پور، راولپنڈی میں موجود ہیں، وہ شہادت دیں گے کہ... مصیبت میں جمعیۃ علماء کام آئی اور لیگی ہوٹڑیوں نے آکر یہ بھی نہ پوچھا کہ مرنے والوں نے کس طرح جان دی!

"زمیندار" سن لے، ہم اب حیدرآباد میں دوسرا پاکستان نہ بننے دیں گے، ایک پاکستان کی قیمت تو یہ ادا کرنی پڑی کہ لاکھوں شہید ہوئے

جان اور مال

انما المؤمنون ... اولئک ہم الصادقون (پ ۲۶ ع ۱۴)

مومن وہ ہیں جو اللہ اور اس کے رسول پر ایمان لائے اور اپنی جان و مال سے خدا کی راہ میں کوشش کرتے ہیں، اور یہی ہیں وہ جو راستباز کہلاتے ہیں۔

ایمان باللہ کا مطلب یہ ہے کہ خدا پرستی رگ رگ میں پیوست ہو جائے اور ہر کام میں خدا کا تصور غالب رہے۔ رسول پر ایمان لانے کا مطلب یہ ہے کہ ان کی اعلیٰ شخصیت کو ہم اپنے لئے نمونہ عمل بنائیں اور ان کے احکام کی تعمیل میں آگے رہیں خدا کی راہ میں کوشش کرنا اور اس راہ میں جان و مال سب کچھ قربان کر دینا ایمان کا تقاضہ ہے کوشش کرو، حرکت میں آؤ، خاموش نہ بیٹھو اور اپنے اعلیٰ مقصد کے سامنے جان و مال کی کوئی حیثیت نہ سمجھو، جان بچانا چاہتے ہو تو جانوں کو قربان کرو۔ دولت حاصل کرنا چاہتے ہو تو دولت کو مٹا دو۔

تم نے دیکھا کہ خدا کی راہ میں اور اجتماعی مقاصد کے لئے جب کبھی مسلمان سے دولت مانگی گئی تو اس نے اپنی غربت کا رونا رویا۔ اور حق کے سامنے اس کی جیب سے ایک پیسہ بھی نہ نکلا مگر جب ان پر تباہی نازل ہوئی تو اس غریب مسلمان کو اربوں روپے چھوڑ کر بھی جان بچانی مشکل ہوگئی جو لوگ بچوں کی تعلیم پر دس روپے بھی خرچ نہ کر سکتے تھے انہیں دس ہزار چھوڑنے پڑے، قدرت نے دکھایا کہ غربت کا رونا محض فریب تھا اور اس فریب کی سزا یہ کہ سب کچھ چھین لیا گیا۔

ہزاروں بہنوں اور بیٹیوں کی آبروریزی ہوئی اور بیشمار عورتیں اغوا کرلی گئیں، اب اگر یہی سرا پاکستان بن گیا تو زمیندار تو مقالات ہی لکھتا رہیگا اور لیگی لیڈر مونچھوں پر تاؤ دیتے رہیں گے اور یہاں ساڑھے چار کروڑ مسلمانوں کی جان پر بن جائے گی اور پھر یہی جمعیۃ علماء ہند اور یہی مولانا حفظ الرحمن ہوں گے جو تحفظ ملک کے لئے سینہ سپر ہو کر میدان میں آئیں گے اور لیگی بہادروں کی شکل تک کوئی نہ دیکھ سکیگا۔

پنڈت نہرو کا اعلان

وزیر اعظم پنڈت جواہر لال نہرو نے پریس کانفرنس میں حیدرآباد کی صورت حال پر تبصرہ کرتے ہوئے تین باتوں پر خاص زور دیا۔

(۱) حکومت ہند الحاق کے لئے حیدرآباد پر کوئی جبر کرنا نہیں چاہتی، اس کی خواہش ہے کہ شمولیت کا مسئلہ معاہدہ کے ذریعہ طے ہو۔

(۲) حکومت ہند حیدرآباد کے خلاف جنگ نہیں کرے گی۔

(۳) حکومت ہند، حیدرآباد کی فوجی ناکہ بندی کرے گی یعنی کسی راہ سے حیدرآباد کو فوجی سامان جانے کی اجازت نہ دے گی۔

آپ نے یہ بھی فرمایا کہ حکومت ہند مزید گفتگو کر کے وقت ضائع نہ کرے گی، اگر نظام مصالحت چاہتے ہیں تو حکومت ہند کے شرائط نامہ پر دستخط کر دیں۔

ہمارے خیال میں پنڈت جی کا یہ بیان گو قدرے الجھا ہوا ہے مگر بہت مدبرانہ ہے خصوصاً یہ اعلان کہ حکومت ہند جنگ کرنے کی کوئی خواہش نہیں رکھتی اور نہ زبردستی حیدرآباد کو اپنے اندر شامل کرنا چاہتی ہے احتیاط مآل اندیشی اور احساس ذمہ داری کی انتہا ہے اب یہ کام رضاکاروں کا ہے کہ وہ اپنی مشکلات کا جائزہ لیں اور اس سلسلہ میں غلط قدم اٹھا کر حکومت ہند کو جوابی اقدام کے لئے مجبور نہ کریں

مستقل کرنے کی تجویز

ہم نے انہی کالموں میں عرض کیا تھا کہ سرکاری محکموں میں تعطل اور ابتری کی وجہ کیا ہے اور سرکاری ملازم اپنا فرض محسوس کر کے دفتری فرائض کیوں انجام نہیں دیتے؟

اس کی ایک وجہ ہم نے یہ بیان کی تھی کہ دس دس سال کے سرکاری ملازموں کو ابتک مستقل نہیں کیا گیا جس کی وجہ سے ان میں خوشدلی اور دلجمعی سے کام کرنے کا جوش باقی نہیں رہا اور بات بھی سچ ہے کہ جب ملازم کو ہر وقت اپنی علیحدگی کا خطرہ لگا رہتا ہو وہ انہماک اور خوشدلی کے ساتھ کس طرح کام کر سکے گا۔

اب معلوم ہوا ہے کہ حکومت ہند سنٹرل سکریٹریٹ کے موجودہ سرکاری ملازموں میں سے پچاس فیصدی کو مستقل کرنے والی ہے تاکہ وہ دلجمعی اور اطمینان کے ساتھ اپنے فرائض ادا کر سکیں اور انہیں برطرفی کے خطرہ سے نجات ملے۔ لیکن حکومت نے ان افسروں کی سردمہری اور غفلت کا کوئی علاج نہیں سوچا جو مستقل ہیں مگر ذمہ داری اس لئے محسوس نہیں کرتے کہ اب ان کا کوئی کیا بگاڑ سکتا ہے، نہ برطرفی کا خطرہ نہ باز پرس کا اندیشہ، لہذا مزے کرو اور مفت کی تنخواہ مارو!

سیر و سیاحت

سیاح

دارجون آیا اور گذر گیا — اس دن کیا ہوا؟ — سورج اپنے وقت پر نکلا اور اپنے وقت پر غروب ہوا اور [illegible] خیر و عافیت —

اب لوگ پوچھتے ہیں ۱۵ر جون آرہا ہے اس دن کیا ہوگا؟ — [illegible] کہا — یہی کہ [illegible] طرح ۱۵ر جون کو [illegible] اپنے وقت پر [illegible] ایک [illegible] — یعنی [illegible] انگریزی گورنر جنرل [illegible] پہلا ہندوستانی گورنر جنرل کی حیثیت سے آل انڈیا [illegible] میں [illegible] گے —

— [illegible] تقریبات ہوں گی جن میں سیاح کو بھی شرکت کرنے اور دعوتیں اڑانے کا شرف حاصل ہوگا —

اگر آپ کے پاس بھی دعوت نامہ موجود ہے تو تشریف لے آئیں ساتھ رہیے گا — علامہ [illegible] خصوصی طور پر متوجہ ہوں —

۱۵ر اور ۱۶ر جون کا ذکر آیا تو یہ بھی سن لیں کہ جن لوگوں نے ۲۱ر جون کو ایک ہوا بنا دیا تھا — تاکہ مفت کی دولت اڑانے کا ایک موقعہ ہاتھ آجائے —

ان کے ہاں صف ماتم بچھا ہوئی ہے اس لئے نہیں کہ ایک [illegible] ان کے ہاتھ سے نکلا جا رہا ہے بلکہ اس لئے کہ اب عام لوگوں میں جذبہ اعتقادی پیدا ہوگیا ہے [illegible] اور لیڈروں کا [illegible] ہے —

چلئے [illegible] کے لئے ایک مصیبت سے چھٹی تو ملی ہوگی — جواب [illegible] موسم [illegible] نام کے [illegible] کے متعلق [illegible] تھے وہ اب اپنا خیال بدل چکے ہیں — اور اگر وہ خود تشریف لائیں تو اس میں بھی کوئی حرج نہیں — خدا نے چاہا تو ۲۱ جون [illegible] —

مولانا ظفر علی خاں نے مقامی ہامرحکم کر [illegible] کے لئے ملاپ پریس پر تنقید کیا ہے — [illegible] کر ملاپ پریس ایک سال کے لئے [illegible] کے متعلق [illegible] اخباروں میں [illegible] شروع ہوگئی [illegible] دوسروں کے [illegible] خود تو اس [illegible] —

خطوط — اڈیٹر کے نام

(اڈیٹر کا مراسلہ نگار کی رائے سے متفق ہونا ضروری نہیں)

آپ کا مخلص

مکرمی تسلیم۔ حکومت ہند نے حال ہی میں فیصلہ کیا ہے کہ آئندہ سے سرکاری مراسلات میں "آپ کا مخلص" کے بجائے زیادہ تر "بندہ/فادم" کے "آپ کا مخلص" کے الفاظ استعمال کئے جائیں۔ [illegible] دور میں شاید حکومت ہند کے اس فیصلہ کو زیادہ اہمیت نہ دی جائے اور یہ بہت جزئی اور معمولی تبدیلی سمجھی جائے لیکن جو لوگ اس امر سے واقف ہیں کہ اب سے پہلے ان الفاظ کے استعمال پر کس قدر زور دیا جاتا تھا اور کس سے زور دیا جاتا تھا [illegible] ایک انقلابی اقدام ہے [illegible] کے خیال میں [illegible] کا قدرتی نتیجہ ہے۔ بیشک ایک زمانہ میں ضابطہ کے پابند اور بے معنی الفاظ کے استعمال پر سخت زور دیا جاتا تھا اور ان کو نظر انداز کرنا ایک ناقابل معافی جرم سمجھا جاتا تھا لیکن اب جبکہ وہ زمانہ ختم ہو گیا [illegible] ان الفاظ کے استعمال کی بھی کوئی ضرورت نہیں رہی اس لئے حکومت ہند کا یہ اقدام بجا طور پر تعریف اور [illegible] کا مستحق ہے۔

رشید احمد [illegible]
نئی دہلی ۱۰ر جون

غلط فہمی

مکرمی ایڈیٹر صاحب، سلام مسنون۔ ۱۰ر جون کے الجمعیۃ میں میرے محترم اور مخلص دوست شاعر حریت جناب خان [illegible] صاحب [illegible] کا ایک مراسلہ بعنوان "سڑکوں کے نام" شائع ہوا ہے جس میں موصوف نے احمد بخش صاحب دہلوی کے مضمون کے ساتھ شائع شدہ ایک عنوان [illegible] سخت الفاظ میں نکتہ چینی فرمائی ہے۔ میرے خیال میں خان صاحب کو غلط فہمی ہوگئی، یا انہوں نے احمد بخش صاحب کے مضمون کو غور نہیں پڑھا۔ کیونکہ احمد بخش صاحب نے اپنے مضمون میں سڑکوں کے [illegible] کا قطعاً مطالبہ نہیں کیا تھا۔ بلکہ انہوں نے ان لوگوں پر نکتہ چینی کی تھی جو مسلم سلاطین کے ناموں سے موسوم سڑکوں کے نام بدلنا چاہتے ہیں۔ اور کہا تھا کہ اگر یہ نام فرقہ وارانہ ہیں اور ان کا بدلا جانا ضروری ہے تو بہت سی ایسی سڑکیں جو غیر مسلموں کے ناموں سے موسوم ہیں ان کے نام بھی بدلنے چاہئیں لیکن خان صاحب [illegible] صاحب پر ہندوؤں کی خوشامد کا الزام لگاتے ہیں جو میرے خیال میں قطعاً غلط ہے کیونکہ احمد بخش صاحب نے اپنے مضمون میں کسی جگہ بھی ہندوؤں کی خوشامد نہیں کی۔ میری خان صاحب سے درخواست ہے کہ وہ احمد بخش صاحب کے مضمون کو دوبارہ غور سے پڑھیں۔ انشاء اللہ سب غلط فہمی رفع ہو جائیگی۔

محمد اسحاق حافظ [illegible] ۱۴ر جون

ایک فرقہ کی زبان!

مکرمی تسلیم۔ اردو کو صرف مسلمانوں کی زبان قرار دے کر ہندی کو جس طرح ہمارے صوبہ پر مسلط کیا گیا ہے اس کی بابت کچھ کہنا لاحاصل ہے کیونکہ یہ امر بالکل واضح ہے اور کسی بحث مباحثہ کی حاجت نہیں۔ لیکن اس سلسلہ میں یہ بتانا دلچسپی سے خالی نہ ہوگا کہ ہندی کو مسلط کرنے کی ہمہ گیر کوششوں کے باوجود گذشتہ سال اس مہم میں کوئی خاص کامیابی نہ ہوئی تھی۔ چنانچہ گذشتہ سال ہائی سکول کے امتحان میں سولہ ہزار طلباء میں سے صرف چار ہزار طلباء نے ہندی میں امتحان دیا تھا۔ اس کے بعد سرگرمیوں کو تیز [illegible]

(باقی صفحہ ۳ پر دیکھئے)

میوات پر ایک نظر

(۲)

راجپوتانہ ہندوستان کے تمام صوبوں میں ہر اعتبار سے پست سمجھا جاتا ہے۔ یہ سارا صوبہ ریاستوں میں بٹا ہوا ہے بارش بہت کم ہوتی ہے ریگستانی و پہاڑی علاقہ ہے۔ پہاڑ بھی خشک ہیں، سرسبز پہاڑ نہیں ہیں۔ گرمی اس قدر سخت پڑتی ہے کہ مئی۔ جون کے مہینوں میں یہاں رہنا مشکل ہو جاتا ہے۔ الور اور بھرتپور میں سب سے زیادہ خراب زمین ہے الور اور بھرتپور کی اکثر زمین پہاڑ اور گداؤڑوں نے گھیر رکھی ہے جس زمین کو اچھا سمجھا جاتا ہے۔ اس میں بھی صرف ایک فصل ہوتی ہے۔ اس پر بھی میو قوم جسقدر مشقت کرتی ہے وہ شاید ہی ہندوستان کے کسی صوبہ میں ہوتی ہو۔ فصل میں جو اناج پیدا ہوتا ہے۔ وہ باجرہ، جوار، گوار ہی پیدا ہوتا ہے۔ کنوؤں سے آبپاشی کرنی پڑتی ہے کنوؤں کی گہرائی ساٹھ ستر گز کے قریب ہے دونو ریاستوں میں نہر قطعی نہیں ہے۔ ریل کی لائن صرف ایک ہے۔ پکی سڑک نہیں ہے۔ کھیتوں میں بغیر ہل کے کچھ نہیں ہوتا۔ میو قوم مویشیوں کو ساتھ لے کر آٹھ ماہ جنگل میں رات دن رہتی ہے جب کچھ پیدا ہوتا ہے جنگلی درندے کثرت سے ہیں۔ اگر چوبیس گھنٹے آدمی نہ رہے تو ساری فصل برباد ہو جاوے لگان و ٹیکس کی شرح حد سے زیادہ ہے جس زمین کا لگان ضلع گوڑگانوہ میں آٹھ آنہ یا چھ آنہ ہے ان ریاستوں میں پانچ روپے سے لیکر دس روپیہ فی بیگھہ فی سال ہے یہ بارانی زمین کی شرح ہے۔ چاہی کی سات سے لے کر پندرہ روپیہ فی بیگھہ تک ہے کسٹم محصول کی ریاستوں میں کوئی حد نہیں۔ آمد و رفت دونو پر کسٹم ہے۔ مثال کے طور پر چند چیزوں کی کسٹم ڈیوٹی حسب ذیل ہے۔

ریاست سے باہر جانے کا کسٹم بھینس پر ساٹھ سے لے کر نوے روپیہ تک۔ بیل پر پچیس روپیہ۔ بکری پر پانچ روپیہ۔ گھی پر تینتالیس روپیہ فی من۔ غرضکہ کوئی چیز کسٹم سے خالی نہیں سب سے بڑی لعنت ان ریاستوں میں یہ ہے کہ ہندوستان آزاد ہو چکا ہے۔ مگر ریاستوں میں بدستور غلامی کی لعنت موجود ہے۔ انڈین یونین کے باشندے ہوتے ہوئے کوئی آدمی ریاستی غلامی کو برداشت نہیں کر سکتا۔ میو قوم کا تو یہ آبائی وطن ہے وطن کی محبت ہر چیز کو برداشت کرنے پر مجبور کرتی ہے۔ شرنارتھیوں کو اسسٹنٹ منسٹری سبز باغ دکھاتی ہے اور کہتی ہے کہ میوؤں کی زمین شرنارتھیوں کی ہے۔ حکومت ہند اعلان کر چکی ہے کہ جو مسلمان پاکستان نہیں گئے۔ انڈین یونین میں مقیم ہیں ان کی زمین اور مکان ان کے ہیں۔ کسی کو نہیں دیئے جائیں گے۔ مرکزی حکومت کے تمام ارکان کو معلوم ہے کہ مہاتما گاندھی جی میوات گئے اور بار بار اپنی پرارتھنا سبھا میں فرمایا کہ میو میرے ملک کی طاقت ہیں میں ان کو ان کے گھروں میں آباد کروں گا۔

مگر اسٹیٹ منسٹری ہے کہ حکومت ہند کے اعلان کے خلاف عمل کر رہی ہے۔ مہاتما گاندھی جی کے فرمان کو بھی پس پشت ڈال رہی ہے۔ سال بھر سے اجڑے ہوئے میو برابر درخواست کر رہے ہیں کہ ہم پاکستان نہیں گئے اپنے گھروں میں بسیں گے اور مہاتما جی کے بتائے ہوئے راستوں پر چلینگے مگر اسٹیٹ منسٹری غریب شرنارتھیوں کو ان کے ساتھ کوئی ہمدردی نہ کرتے ہوئے۔ زبردستی ریاستوں میں دھکیل رہی ہے اور ہمیشہ کیلئے غلامی کی لعنت میں گرفتار کرنا چاہتی ہے۔ جو لوگ یہ سمجھتے ہیں کہ ریاستیں ختم ہوگئیں وہ اس بات کو نہیں سمجھتے کہ ابھی تک راجہ ہی حکومت کر رہے ہیں۔ پرجا منڈل کو برائے نام وزارت دی گئی ہے۔ الور بھرتپور کے راجہ یہ سمجھتے ہیں کہ جب ہم نے ہزاروں میوں کو قتل کیا۔ ہزاروں دیہات کو جلا کر خاکستر کر دیا۔ تمام مساجد و مقابر کو نیست و نابود کر دیا۔ دنیا کی ایک عظیم الشان ہستی کو بھی قتل کرا دیا۔ پھر بھی اسٹیٹ منسٹری نے راجاؤں کو صاف بری کر دیا۔ الٹا میوؤں کو مجرم قرار دیدیا۔ دنیا کی کسی بھی عدالت کا قانون نہیں کہ ملزم کو بغیر

(باقی صفحہ ۳ پر دیکھئے)

دار السلطنت

نئی دہلی ۱۷ جون

وداعی دعوت

لارڈ اور لیڈی ماؤنٹ بیٹن کو چیمسفورڈ کلب میں مختلف ممالک کے سفیروں کی طرف سے ایک پرتکلف وداعی دعوت دی گئی۔ اس موقعہ پر چینی اور برمی نمائندوں نے تقریریں کیں اور لارڈ اور لیڈی ماؤنٹ بیٹن کا جام صحت تجویز کیا۔ اس موقعہ پر دیگر معزز مہمانوں کے علاوہ پنڈت نہرو بھی موجود تھے۔

لارڈ ماؤنٹ بیٹن نے اپنی تقریر میں تمام مہمانوں اور بالخصوص چین اور برما کے نمائندوں کا شکریہ ادا کیا۔ آپ نے اپنی تقریر میں چین اور برما کی حالت پر بھی روشنی ڈالی اور گزشتہ جنگ کے واقعات کا ذکر کیا۔ آپ نے برما چین اور ہندوستان کے تعلقات کی طرف بھی اشارہ کیا۔ [illegible]

امن بریگیڈ کا قیام

نئی دہلی میں امن کی فضا قائم رکھنے کے لئے [illegible] ایک کمیٹی بنائی گئی جو وزیر داخلہ کے سامنے نئی دہلی کے شہریوں کے مطالبات پیش کرے گی۔

مکانات

[illegible]

ایڈیٹر انجام کی رہائی

[illegible]

ضروری گذارش

[illegible]

داعیان: ممبران مجلس شوریٰ

[illegible]

شاہدرہ میں ڈاکہ کا مقدمہ

دہلی کے ایڈیشنل سیشن جج نے شاہدرہ میں ڈاکہ کے مقدمہ کا فیصلہ سنا دیا۔ دھرم پرشاد کو شاہراہ پر ڈاکہ ڈالنے کے جرم میں سات سال قید بامشقت کی سزا دی گئی اور ابرام اپدھیائے کو بری کر دیا گیا۔ استغاثہ کے بیان کے مطابق چاندنی چوک کا ایک صراف [illegible] سونا اور ۳۰۰ روپیہ نقد لیکر گھر جا رہا تھا کہ ابرام اور دھرم پرشاد نے اس کے مکان کے قریب ایک گلی میں روک لیا۔ اور اس کا روپیہ وغیرہ چھین لیا۔ [illegible] جب اس صراف نے مدد کے لئے شور مچایا تو یہ دونوں بھاگ گئے۔ دھرم پرشاد تو اسی وقت گرفتار ہو گیا اور ابرام گرفتار نہیں ہو سکا۔

کانسٹیبل کو پیٹ دیا

پولیس کے فرائض کی ادائیگی میں رکاوٹ ڈالنے کے الزام میں کل پربلا نامی ایک شخص کو پولیس نے گرفتار کر لیا۔ ملزم اور اس کے ساتھی سیتا رام نے اپنے دوستوں کی مدد سے ایک کانسٹیبل کو پالم کے ہوائی اڈہ پر پیٹا تھا۔ اس کو بھی گرفتار کر لیا گیا۔

کولڈ اسٹوریج پلانٹ

حکومت ہند کی وزارت زراعت کے سرکاری شعبہ اطلاعات سے معلوم ہوتا ہے کہ اگلے موسم گرما کے آنے سے قبل مختلف چیزوں کو محفوظ رکھنے کے لئے ۶۰ پلانٹ لگائے جائیں گے۔ ان میں پھل، سبزیاں، دودھ اور اس کی مصنوعات، انڈے، گوشت اور مچھلی وغیرہ شامل ہیں۔

یوم خان عبد الغفار خاں

[illegible]

مشاعرہ

[illegible]

ہندوستان کا نیا سفیر امریکہ میں

[illegible]

خیریت مطلوب ہے

[illegible]

محمد یعقوب صاحب توجہ دیں

[illegible]

رامپور میں نئی ریلوے لائن

[illegible]

رامپور کی نہروں کا مسئلہ

[illegible]

مجلس انتظامیہ مسلم یونیورسٹی علیگڈھ کا سالانہ اجلاس

[illegible]

بادشاہ خان منٹگمری جیل میں

[illegible]

ایڈیٹر کی ڈاک

[illegible]

سر والٹر مانکٹن لندن روانہ ہو گئے

[illegible]

سمتی پور میں یوم فلسطین

[illegible]

صابون کا استعمال ختم

[illegible]

برطانیہ کی آبادی میں اضافہ

[illegible]

فرانس میں ایک گھنٹہ کی عام ہڑتال

[illegible]

حسین کا سفر بیت المقدس

[illegible]

ایرانی سرحد پر سونا پکڑا گیا

[illegible]

سرائے ترین میں یوم فلسطین

[illegible]

منگلور میں یوم فلسطین

[illegible]

شاہپور میں یوم فلسطین

[illegible]

میوات پر ایک نظر

[illegible]

اطلاع ضلع مظفر پور کا فیصلہ

[illegible]

سفیر دار العلوم دیوبند کی آمد

[illegible]

پاکستان کے طلبا کی کنونشن

[illegible]

ہوائی ڈاک کیلئے خاص قسم کے لیٹر بکس

[illegible]

لال کنواں کانگریس کمیٹی کا اجلاس

[illegible]

جمعیۃ علماء شہر میرٹھ کا جلسہ

[illegible]

مظفر پور میں یوم فلسطین

[illegible]

انڈونیشیا میں صورت حال نازک تر ہو گئی
جمہوری حکومت زیادہ دیر تک قائم نہیں رہ سکتی

لیک سیکسس ۱۰ جون ۔ انڈونیشیا کی نمائندے ڈاکٹر پی پا پے نے کل سیکورٹی کونسل کو انتباہ کیا کہ انڈونیشیا میں صورت حال نازک ہے اور حالیہ سیاسی واقعات سے انڈونیشی جمہوریت کے درہم برہم ہو جانے کا خطرہ پیدا ہو گیا ہے۔ ڈاکٹر پلے نے کہا کہ ... کے بعد سے ولندیزوں نے اپنی فوجی کارروائی کے ذریعہ جمہوریت کے ... کا فی علاقہ چھین لیا ہے۔ اور صلح نامے کے ... ولندیزی حکومت کو انڈونیشیا کے ... کے طور پر ... لیکن ہر مرحلے پر واضح کیا گیا کہ ... ایک عارضی تدبیر ہے۔

اور اس کے بعد ان میں کوئی فریق دوسرے فریق کی پوزیشن کو نقصان پہنچانے والے اقدامات اختیار نہیں کرے گا۔

ڈاکٹر پلے نے کہا کہ ... کے تحت ... عارضی ... اور جمہوریت کی ... جو ... کے خلاف ... صلح کے منافی ہو گی۔ انڈونیشیا ... جمہوریت کو ... پروگرام کا حصہ تھا۔

ریاست ٹونک اور ملحقہ علاقوں کے پیچیدہ حالات
حضرت مولانا حفظ الرحمن صاحب ناظم اعلیٰ جمعیۃ علماء ہند ٹونک تشریف لے گئے

دہلی ۱۰ جون ۔ ہندوستان کی آزادی اور ملک میں آئینی تبدیلیوں کے بعد ہندوستانی ریاستوں کا مسئلہ ... دارالنظامی زیادہ صاف نہیں ہے۔ پچھلے کئی مہینوں سے مسلمانان ٹونک ...

... مسلمان باشندے خصوصاً نیا ہزاد وغیرہ کے مسلم باشندے سخت پریشانیوں میں مبتلا ہیں۔ حالات کے ردوبدل نے چند ماہ سے ایسی صورت اختیار کر لی ہے جو وہاں کے مسلمان باشندوں کیلئے پریشانیوں کا باعث بنی ہے۔ اس کے علاوہ وہاں کی ...

... تھا کل شام حضرت مولانا بمعیت مولانا عبدالماجد صاحب دہلوی ٹونک تشریف لے گئے۔ مولانا ریاست اور آس پاس کے علاقوں کے حالات کا جائزہ لیکر حکام سے اصلاح احوال کے لئے گفتگو کریں گے۔ اور مسلمانان ٹونک کی ...

مسٹر کھرو کا مقدمہ
(صفحہ اول کالم ۵ سے آگے)

ایڈوکیٹ جنرل نے کہا میں نے اس گفتگو سے چیف جج کو مطلع کیا۔ چیف جج نے مجھ سے ... ملاقات کرنے کو کہا۔ میں نے چیف جج کو مطلع کیا کہ ان قوانین کی بنا پر میری ذاتی پریکٹس میں خلل واقع ہوتا ہے میں اس عہدہ پر قائم رہنا بھی نہیں چاہتا۔ ... چیف جج سے ملا۔

چیف جج نے مجھے بتایا کہ میں ملازمت ترک کرنے کا خیال چھوڑ دوں اور وہ اس معاملہ کو وزیر اعظم سے طے کر لیں گے۔

۲۷ مارچ کو مجھے وزیر اعظم کا خط ملا جس میں لکھا تھا کہ قوانین کے مطابق ... افسران ساٹھ سال کی عمر میں ملازمت سے سبکدوش کر دیئے جاتے ہیں ... مطالبہ کیا گیا تھا کہ میں جلد از جلد اپنا استعفیٰ ارسال کر دوں ...

... میں استعفیٰ نہ دوں ... وزیر اعظم سے کہا کہ اگر اس معاملہ میں ضرورت ہوئی تو میں تم کو پھر طلب کر دوں گا اس کے بعد سرا قبال احمد نے جرح شروع کر دی ابھی جرح ختم نہیں ہوئی تھی کہ عدالت برخاست ہو گئی۔

میر لائق علی کی نشریاتی تقریر

حیدر آباد ۔ ۱۰ جون ۔ میر لائق علی وزیر اعظم حیدر آباد نے عوام سے ریڈیو پر خطاب کرتے ہوئے اپیل کی ہے کہ وہ تمام مشکلات کا مقابلہ کریں اور اقتصادی ناکہ بندی کی صورت میں سختیاں جھیلیں۔

آپ نے کہا کہ جو لوگ ان سختیوں اور مشکلات کو برداشت نہیں کر سکیں گے یا جن کے قدموں میں لغزش پیدا ہو جائے گی ان کو ریاست کا دشمن خیال کیا جائیگا اور انکے ساتھ ویسا ہی برتاؤ کیا جائیگا۔

سید قاسم رضوی کی ایک اور تقریر

حیدر آباد ۱۰ جون ۔ قاسم رضوی نے گذشتہ شب ایک عام جلسے میں جو ایام شہدا کے سلسلے میں منایا گیا۔ تقریر کرتے ہوئے اعلان کیا کہ ہم اس کا خیال رکھیں گے کہ کوئی رضا کار آپ کے علاقے میں داخل نہ ہونے پائے۔ لیکن اگر آپ کا ایک سپاہی بھی ہمارے علاقے میں داخل ہوا تو ... لاکھ رضا کار آپ کی یونین پر یلغار کر دیں گے۔ اور ہم نہیں کہہ سکتے کہ وہ پھر کہاں پہنچ کر دم لیں گے۔ وہ نہ صرف لال قلعہ پر آصف جاہی پرچم نصب کر دیں گے بلکہ دوسرے مقامات پر بھی ہو سکیں گے۔ ہم اپنے علاقہ پر دست درازی برداشت نہیں کر سکتے۔

پنڈت نہرو کے بیان کا ذکر کرتے ہوئے جو انہوں نے کل کی پریس کانفرنس میں دیا۔ قاسم رضوی نے کہا کہ میں خوش ہوں کہ گفت و شنید ناکام ہو گئی ہے۔ ہماری طرف سے زیادتی نہیں ہوگی۔ اگر پنڈت نہرو جنگ نہیں چاہتے تو ہم بھی جنگ نہیں چاہتے۔

رضوی نے پنڈت نہرو کے اس بیان کی تردید کی کہ انہوں نے (قاسم رضوی) نے کبھی حیدر آباد ...

... ہے کہ حکومت ہند کوئی سمجھوتہ کرنا نہیں چاہتی۔ ان کا مقصد حیدر آباد میں "برہمن راج" قائم کرنا ہے ہم با عزت سمجھوتہ کے لئے ہر وقت تیار ہیں لیکن ہم غلامی کے پٹہ پر دستخط نہیں کرینگے۔

گورنر جنرل کو سپاسنامہ
(صفحہ اول کالم ۴ سے آگے)

کریں گے۔ ... وزیر اعظم کی تقریر (۹) ہز ایکسیلنسی کا جواب (۱۰) مسٹر جمال احمد زبیری ترجمہ کریں گے (۱۱) مسٹر شام ناتھ جرنیر ہاؤس پریذیڈنٹ شکریہ ادا کریں گے (۱۲) قومی گیت (۱۳) لارڈ اور لیڈی ماؤنٹ بیٹن کی روانگی ... وقت تک اپنی جگہوں پر بیٹھے رہیں گے جب تک کہ ... (۱۴) ... کی روانگی۔

یہودیوں کو انتباہ
(صفحہ اول سے آگے)

ابھی خاموش ہیں۔ جزیرہ رہوڈس سے جو اطلاعات موصول ہو رہی ہیں ان سے معلوم ہوتا ہے کہ اقوام متحدہ کے ثالث کاؤنٹ برناڈوٹ کو اپنے امن قائم کرنے کی مشن کی زیادہ کامیابی کی امید نہیں ہے۔ کیونکہ انہوں نے یہودیوں اور عربوں سے گفت و شنید کے بعد یہ نتیجہ نکالا ہے کہ شاید فلسطین میں امن قائم نہ ہو سکے۔ وجہ اس کی یہ ہے کہ دونوں کے مطالبات ... ہیں۔ عرب کہتے ہیں کہ امن کی گفتگو صرف اسی وقت ممکن ہے جب یہودی حکومت کو ختم کر دیا جائے۔ یہودیوں کا کہنا ہے کہ عربوں سے امن کی گفت و شنید اسی وقت ممکن ہے جب یہودی حکومت اسرائیل کے وجود کو تسلیم کر لیا جائے۔

برائے اطلاع عام

فہرست ۔ دو کانیں جس کا قبضہ کسٹوڈین نے بروئے گزٹ غیر معمولی نمبری ۵ مورخہ ۴ جون ۱۹۴۸ء لیا

جائے وقوعہ	نمبر شمار	نمبر مکان	جائے وقوعہ	نمبر شمار	نمبر مکان
قطب روڈ	۲۶۳	۸۷/۸۷۱۶	۱۰ ۔ ۱۰	۳۳۲	۱۳۱۲
نبی کریم	۲۶۴	۸۳۱۹			۲۱۹
	۲۶۵	۸۳۱۵	بڑا بازار	۳۳۴	۱۲۴۳۴
	۲۶۶	بالمقابل ۹۴۳۳	منڈہ والا روڈ	۳۳۵	۱۲۲۴۵
آرام نگر	۲۶۷	۹۲۹۱	جھنڈہ والا روڈ	۳۳۶	۸۷/۳۰۹
[illegible]	[illegible]	[illegible]	جھنڈہ والا روڈ	۳۴۵	۱۲۲۵۶
				۳۴۶	[illegible]
			(باقی کل	لاحظہ کیجئے)	

ضروری تصحیح

کل کے پرچے (مورخہ ۱۰ جون) میں اشتہارات کی فہرست میں جن کا قبضہ کسٹوڈین نے لیا ہے غلطی سے فہرست دکانات کا بجائے فہرست مکانات سکنی شائع ہو گیا۔ ناظرین تصحیح فرمالیں۔ ادارہ اس ہو کے لئے معذرت کا خواہاں ہے۔

شیخ عبداللہ دہلی میں

دہلی ۱۰ جون ۔ معلوم ہوا ہے کہ شیخ عبداللہ وزیر اعظم کشمیر جمعہ کے دن دہلی آگئے۔ آپ نے پنڈت نہرو سے ملاقات کر کے کشمیر کمیشن اور اس کے فرائض کے متعلق گفت و شنید کی۔ آپ نے مسٹر گوپال سوامی آینگر سے بھی ملاقات کی جو مجلس تحفظ میں ہندوستانی وفد کے لیڈر تھے۔

سندھ سے غیر مسلموں کا انخلاء
دو تہائی سے زائد ہند پہنچ گئے

نئی دہلی ۱۰ جون ۔ سندھ کی غیر مسلم آبادی کا ... ہندوستان پہنچ چکا ہے ۔ اب سندھ میں اندازاً چار لاکھ غیر مسلم باقی رہ گئے ہیں۔ مئی کے بعد سے ہند آنے والوں کی تعداد بہت کم ہو گئی ہے۔ مئی کے پہلے تین ہفتوں میں دس ہزار سے زائد آدمی ہند آئے ۔ ۱۰ مئی سے ۱۷ مئی تک سمندر کے راستے ... آدمی لائے گئے ۔ ۱۷ مئی سے ... ۸۷۰ اشخاص حیدر آباد سے ریل کے ذریعہ لائے گئے۔ انخلاء کا کام تقریباً ختم ہو گیا ہے۔ سندھ سے آنے والوں کو مویشی نہیں لانے دیئے جاتے۔ اس لئے بریکیوں کو آنے میں بڑی دقتیں پیش آ رہی ہیں حکومت ہند اس مسئلہ کو بین الانوابی کانفرنس میں پیش کرے گی۔ مئی کے پچھلے ۳ ہفتوں میں جہاز کے ذریعے بھی ۵۰۰۰ آدمی ہند لائے گئے ہیں۔ ... ان لوگوں کو ... ہوتے ہوئے ہند لایا جائے گا۔

بہتوں کا بھلا ہوگا اس کے پڑھنے سے

ناظرین، نہ تو میں اشتہاری حکیم ہوں نہ ڈاکٹر بلکہ ایک معمولی کلرک ہوں

بدقسمتی سے مجھے جوانی کو ستیاناس کرنے والی بدعادت ... جو ... پڑ گئی۔ جس کے انجام سے میں ناواقف تھا عرصہ ... سال کے بعد مجھے کمزوری کی بیماری لاحق ہو گئی ... چہرے کا رنگ دن بدن زرد ہوتا جاتا تھا ... اگر چہ دوران لاہور اور دیگر شہروں کے بڑے بڑے ڈاکٹروں اور طبیبوں سے ... کا علاج کرایا لیکن ... مایوسی کے سوا کوئی چیز ہاتھ نہ آئی ...

میں زندہ درگور ہونے کو ترجیح دیتا تھا خوش نصیبی سے مجھے ایک ملازمت

کے سلسلہ میں نیپال جانا پڑا ... میرے ساتھ ایک فقیر ... صورت ... مجھ سے پوچھنے لگے کہ تم اداس اور تمہاری صورت مریضوں کی سی کیوں ہے؟ میں نے حرف بحرف اپنی داستان ... بیان کر دی اور صاف الفاظ میں کہہ دیا کہ اب اپنے جینے سے ... انہوں نے ازراہ شفقت میرے حال زار پر رحم فرما کر ایک نسخہ مقوی اعصاب ... کو دور کرنے کے لئے ... بازار سے لا کر ان کے سامنے استعمال کرنا شروع کیا۔

میں اپنے خدا کو حاضر و ناظر جان کر سچ کہہ رہا ہوں

کہ ساتویں روز ہی میری تمام شکایتیں جو ایک مریض کو لاحق ہوا کرتی ہیں دفع ہونی شروع ہو گئیں ... روز تک برابر ... استعمال جاری رکھا ...

میرے تجربہ اور ہزاروں مریضوں کو شفا بخشنے والی مشہور عالم دوا

کشتہ جات کی آمیزش سے بالکل پاک ہے

تندرست اصحاب بھی فائدہ اٹھا سکتے ہیں

ماہر معالج شیخ غلام احمد طاقت کی مشہور دوائی ... لاہور

ڈھوپ اور نظر کے چشمے

فریم، کیس اور سب سامان متعلقہ چشمہ ہائے ہمارے یہاں ہول سیل اور ریٹیل نرخ پر کفایت ملتا ہے۔

چاندنا اوپٹیکل کمپنی

حویلی حسام الدین بلیماران چاندنی چوک دہلی

جب آپ دہلی تشریف لائیں

آزاد ہند ہوٹل جامع مسجد دہلی

میں قیام فرمائیں جہاں کھانے اور رہائش کا بہترین انتظام ہے

فضل پشاوری مالک آزاد ہند ہوٹل اردو بازار دہلی

ایجنسیاں لینے، روپیہ کمانے، نئے نئے کاروبار کرنے کے لئے رسالہ روزگار پڑھا کریں

سالانہ چندہ چار روپے ۔ آٹھ آنہ میں ہر اخبار کی ایجنسی ... تفصیل مفت رسالہ روزگار (۵) قطب روڈ نئی دہلی

دارالسلطنت

وداعی دعوت

لارڈ اور لیڈی ماؤنٹ بیٹن کو جم خانہ کلب میں مختلف ممالک کے سفراء کی طرف سے ایک پرتکلف وداعی دعوت دی گئی۔ اس موقع پر چینی اور برمی نمائندوں نے تقریریں کیں اور لارڈ اور لیڈی ماؤنٹ بیٹن کا جام صحت تجویز کیا۔ اس موقعہ پر دیگر معزز مہمانوں کے علاوہ پنڈت نہرو بھی موجود تھے۔

لارڈ ماؤنٹ بیٹن نے اپنی تقریر میں تمام مہمانوں اور بالخصوص چین اور برما کے نمائندوں کا شکریہ ادا کیا۔ آپ نے اپنی تقریر میں چین اور برما کی حالت پر بھی روشنی ڈالی اور گزشتہ جنگ کے واقعات کا ذکر کیا۔ آپ نے برما چین اور ہندوستان کے تعلقات کی طرف بھی اشارہ کیا۔ اخیر میں لارڈ ماؤنٹ بیٹن نے ایک مرتبہ پھر سفیروں کا شکریہ ادا کیا اور اس امر کا [illegible] آپ نے ہندوستان سے جانے پر اپنے دلی تاسف کا بھی اظہار کیا۔

امن بریگیڈ کا قیام

نئی دہلی [illegible] کے جلسہ میں نئی دہلی کے لئے امن کی فوج تیار کرنے کی تجویز کی گئی نیز نئی دہلی میں امن قائم کرنے کے لئے اپیل کی گئی [illegible] ایک کمیٹی بنائی گئی جو وزارت کے سامنے نئی دہلی کے شہریوں کے مطالبات پیش کرے گی۔

مکانات

ایڈیٹر انجام کی رہائی

ضروری گذارش

شاہدرہ میں ڈاکہ کا مقدمہ

کانسٹیبل کو پیٹ دیا

کولڈ اسٹوریج پلانٹ

یوم خان عبدالغفار خاں

مشاعرہ

ہندوستان کا نیا سفیر امریکہ میں

خیریت مطلوب ہے

محمد یعقوب صاحب توجہ دیں

رامپور میں نئی ریلوے لائن

رامپور کی نہروں کا مسئلہ

مجلس انتظامیہ مسلم یونیورسٹی علی گڑھ کا سالانہ اجلاس

بادشاہ خان منٹگمری جیل میں

ایڈیٹر کی ڈاک

سر والٹر مانکٹن لندن روانہ ہو گئے

سمتی پور میں یوم فلسطین

صابون کا استعمال ختم

برطانیہ کی آبادی میں اضافہ

فرانس میں ایک گھنٹہ کی عام ہڑتال

سید حسین کا سفر بیت المقدس

ایرانی سرحد پر سونا پکڑا گیا

سرائے ترین میں یوم فلسطین

منگلور میں یوم فلسطین

خانپور میں یوم فلسطین

ہوائی ڈاک کے لئے خاص قسم کے لیٹر بکس

میوات پر ایک نظر

اطباء ضلع مظفر پور کا فیصلہ

سفیر دارالعلوم دیوبند کی آمد

پاکستان کے طلبا کی کونشن

لال کنواں کانگریس کمیٹی کا اجلاس

جمعیۃ علماء شہر میرٹھ کا جلسہ

مظفر پور میں یوم فلسطین

انڈونیشیا میں صورت حال نازک تر ہو گئی

جمہوری حکومت زیادہ دیر تک قائم نہیں رہ سکتی

نیک لیک ۔ ۔ ۔ ہندوستان کی نمائندے ڈاکٹر پی پی ۔ ۔ ۔ سیکورٹی کونسل کو اشتباہ کیا کہ انڈونیشیا میں صورت حال نازک ہے اور حالیہ سیاسی واقعات سے انڈونیشی جمہوریت کے درہم برہم ہو جانے کا خطرہ پیدا ہو گیا ہے ۔ ڈاکٹر ۔ ۔ ۔ نے کہا ۔ ۔ ۔ [illegible]

اور اس کے بعد ان میں کوئی فریق دوسرے فریق کی پوزیشن کو نقصان پہونچانے والے کارروائیاں اختیار نہیں کرے گا۔ [illegible]

ریاست ٹونک اور ملحقہ علاقوں کے پیچیدہ حالات

حضرت مولانا حفظ الرحمن صاحب ناظم اعلیٰ جمعیۃ علماء ہند ٹونک تشریف لے گئے

دہلی ۹ ارجون شنبہ ۔ ہندوستان کی آزادی اور ملک میں آئینی تبدیلیوں کے بعد ہندوستانی ریاستوں کا مسئلہ بہت اہمیت اختیار کر گیا ۔ ۔ ۔ [illegible]

دارالقضا بھی زیادہ صاف نہیں ہے ۔ ۔ ۔ [illegible]

۔ ۔ ۔ سخت پریشانیوں میں مبتلا ہیں ۔ علاقہ کے ۔ ۔ ۔ نے چند ماہ سے ایسی صورت اختیار کر لی ہے جو وہاں کے مسلمان باشندوں کیلئے پریشانیوں کا باعث بنگئی ہے ۔ اس کے علاوہ وہاں کی فرقہ [illegible]

۔ ۔ ۔ صاحب دہلوی ٹونک تشریف لیگئے ۔ مولانا ریاست اور آس پاس کے علاقوں کے صحیح حالات کا جائزہ لیکر حکام سے اصلاح احوال کے لئے گفتگو کریں گے ۔ اور مسلمانان ٹونک کی [illegible]

بہتوں کا بھلا ہوگا اسکے پڑھنے سے

ناظرین، نہ تو میں اشتہاری حکیم ہوں نہ ڈاکٹر بلکہ ایک معمولی کلرک ہوں

بدقسمتی سے ۔ ۔ ۔ جوانی کو ستیاناس کرنے والی بد عادت کا ۔ ۔ ۔ [illegible]

میں زندہ درگور ہونے کو ترجیح دیتا تھا خوش نصیبی سے مجھے ایک ملازمت

[illegible]

میں اپنے خدا کو حاضر و ناظر جان کر سچ کہتا ہوں

[illegible]

میرے تجربہ اور ہزاروں مریضوں کو شفا بخشنے والی مشہور عالم دوا

[illegible]

کشتہ جات کی آمیزش سے بالکل پاک ہے

[illegible]

تندرست اصحاب بھی فائدہ اٹھا سکتے ہیں

[illegible]

شیخ غلام احمد طاقت کی مشہور دوائی ۔ ۔ ۔ لاہور

مسٹر کھرو کا مقدمہ

(صفحہ اول کالم ۵ سے آگے)

ایڈوکیٹ جنرل نے کہا کہ میں نے اس گفتگو سے چیف جج کو مطلع کیا ۔ چیف جج نے مجھ سے دوران بعد ملاقات کرنے کو کہا ۔ میں نے چیف جج کو مطلع کیا کہ ان حالات کی بنا پر میری ذاتی پریکٹس میں خلل واقع ہوتا ہے میں اس عہدہ پر قائم رہنا بھی نہیں چاہتا ۔ دودن بعد میں پھر چیف جج سے ملا ۔

چیف جج نے مجھے بتایا کہ میں ملازمت ترک کرنے کا خیال چھوڑ دوں اور وہ اس معاملہ کو وزیر اعظم سے طے کر لیں گے ۔

۲۷ مارچ کو مجھے وزیر اعظم کا خط ملا جس میں لکھا تھا کہ قوانین کے مطابق محکمہ قانون کے افسران ساٹھ سال کی عمر میں ملازمت سے سبکدوش کر دیئے جاتے ہیں ۔ ۔ ۔ [illegible]

سید قاسم رضوی کی ایک اور تقریر

حیدرآباد ۱۰ ارجون ۔ قاسم رضوی نے گذشتہ شب ایک عام جلسے میں جو عام شہداء کے سلسلے میں منایا گیا ۔ تقریر کرتے ہوئے اعلان کیا کہ ہم اس کا خیال رکھیں گے کہ کوئی رضاکار آپ کے علاقے میں داخل نہ ہونے پائے ۔ لیکن اگر آپ کا ایک سپاہی بھی ہمارے علاقے میں داخل ہوا تو پانچ لاکھ رضاکار آپ کی یونین پر یلغار کر دیں گے ۔ اور میں نہیں کہہ سکتا کہ وہ پھر کہاں پہونچ کر دم لیں گے ۔ وہ نہ صرف پلم لال قلعہ پر آصف جاہی پرچم نصب کر دیں گے بلکہ ۔ ۔ ۔ دوسرے مقامات پر بھی پہونچیں گے ۔ ہم اپنے علاقہ پر دست درازی برداشت نہیں کر سکتے ۔

پنڈت نہرو کے بیان کا ذکر کرتے ہوئے جو انہوں نے کل کی پریس کانفرنس میں دیا ۔ قاسم رضوی نے کہا کہ میں خوش ہوں کہ گفت و شنید ناکام ہو گئی ہے ۔ ہماری طرف سے زیادتی نہیں ہوئی ۔ اگر پنڈت نہرو جنگ نہیں چاہتے تو ہم بھی جنگ نہیں چاہتے ۔ [illegible]

۔ ۔ ۔ ہو کر حکومت ہند کوئی سمجھوتہ کرنا نہیں چاہتی ۔ ان کا مقصد حیدرآباد میں "برہمن راج" قائم کرنا ہے ہم باعزت سمجھوتہ کے لئے ہر وقت تیار ہیں لیکن ہم غلامی کے پٹہ پر دستخط نہیں کریں گے ۔

گورنر جنرل کو سپاسنامہ

(صفحہ اول کالم ۳ سے آگے)

کراچی ۔ ۔ ۔ وزیر اعظم کی تقریر (۹) ہزایکسیلنسی کا جواب (۱۰) مسٹر ۔ ۔ ۔ احمد زبیری کی ترجمہ کریں گے (۱۱) مسٹر شاہ ۔ ۔ ۔ پریذیڈنٹ شکریہ ادا کریں گے (۱۲) ۔ ۔ ۔ لارڈ اور لیڈی ماؤنٹ بیٹن کی مد اگی ۔ ۔ ۔ وقت تک اپنی جگہوں پر بیٹھے رہیں گے جب تک ۔ ۔ ۔ ہزایکسیلینسیز ۔ ۔ ۔ (۱۴) ۔ ۔ ۔ کی روانگی ۔

یہودیوں کو انتباہ

صفحہ اول سے آگے

ابھی خاموش ہیں ۔ جزیرہ ۔ ۔ ۔ جو اطلاعات موصول ہو رہی ہیں ان سے معلوم ہوتا ہے کہ اقوام متحدہ کے نائندہ ۔ ۔ ۔ کو اپنے امن کی کوشش کی زیادہ کامیابی کی امید نہیں ہے ۔ کیونکہ انہوں نے یہودیوں اور عربوں سے گفت و شنید کے نتیجہ نکالا ہے کہ شاید فلسطین میں امن قائم نہ ہو سکے ۔ وجہ اس کی یہ ہے کہ دونوں کے مطالبات میں بنیادی اختلاف ہیں ۔ عرب سمجھتے ہیں کہ ان کی گفتگو صرف اسوقت ممکن ہے جب یہودی حکومت کو ختم کر دیا جائے ۔ یہودیوں کا کہنا ہے کہ عربوں سے امن کی گفت و شنید اسی وقت ممکن ہے جب یہودی حکومت اسرائیل کے وجود کو تسلیم کیا جائے ۔

میر لائق علی کی نشری تقریر

حیدرآباد ۔ ۱۰ جون ۔ میر لائق علی وزیر اعظم حیدرآباد نے عوام سے ۔ ۔ ۔ خطاب کرتے ہوئے کہا ہے کہ وہ ۔ ۔ ۔ مشکلات کا مقابلہ کریں اور اقتصادی ناکہ بندی کی صورت میں سختیاں جھیلیں ۔ ۔ ۔ [illegible]

کہ جو لوگ ان سختیوں اور مشکلات کو برداشت نہیں کر سکیں گے یا جن کے قدموں میں لغزش پیدا ہو جائے گی ان کو ریاست کا دشمن خیال کیا جائیگا اور ان کے ساتھ ویسا ہی برتاؤ کیا جائیگا ۔

برائے اطلاع عام

فہرست ۔ دو کانیں جن کا قبضہ کسٹوڈین نے بروئے گزٹ غیر معمولی نمبری ۵ مورخہ ۴ ؍ جون ۱۹۴۸ء لیا

جائے وقوع	نمبر شمار	نمبر مکان	جائے وقوع	نمبر شمار	نمبر مکان
قطب روڈ	۲۶۲	۲۷/۵۲۱۶	۔۔۔	۳۳۲	۱۳۱۲
بھا کرم	۲۶۴	۸۳۱۹			۳۱۹
	۲۶۵	۸۳۱۵	بڑا بازار	۳۳۳	۱۳۴۳۸
	۲۶۶	۹۳۳	منڈہ والا روڈ	۳۳۵	۱۳۳۴۵
[illegible]	[illegible]	[illegible]	[illegible]	[illegible]	[illegible]

ضروری تصحیح

[illegible]

شیخ عبداللہ دہلی میں

دہلی ۱۰ ارجون ۔ معلوم ہوا ہے کہ شیخ عبداللہ وزیر اعظم کشمیر جمعہ کے دن دہلی آ گئے ۔ آپ نے پنڈت نہرو سے ملاقات کر کے کشمیر ۔ ۔ ۔ اور اس کے ۔ ۔ ۔ کے متعلق گفت و شنید کی ۔ آپ نے مسٹر گوپال سوامی آینگر سے بھی ملاقات کی جو مجلس تحفظ میں ہندوستانی وفد کے لیڈر تھے ۔

سندھ سے غیر مسلموں کا انخلاء

دو تہائی سے زائد ہند پہونچ گئے

نئی دہلی ۱۰ ارجون ۔ سندھ کی غیر مسلم آبادی کا ۔ ۔ ۔ ہندوستان پہونچ چکا ہے ۔ اب سندھ میں ۔ ۔ ۔ لاکھ غیر مسلم باقی رہ گئے ہیں ۔ مئی کے بعد سے ۔ ۔ ۔ آنے والوں کی تعداد بہت کم ہو گئی ہے ۔ ۔ ۔ [illegible]

دھوپ اور نظر کے چشمے

فریم، کیس اور سب سامان متعلقہ چشمہ ہائے ۔ ۔ ۔ نیز ۔ ۔ ۔ بکفایت ملتا ہے ۔

چاندنا اوپٹیکل کمپنی

حویلی حسام الدین ۔ ۔ ۔ چاندنی چوک دہلی

جب آپ دہلی تشریف لائیں

آزاد ہند ہوٹل جامع مسجد دہلی

میں قیام فرمائیں جہاں کھانے اور رہائش کا بہترین انتظام ہے

افضل پشاوری مالک آزاد ہند ہوٹل ۔ ۔ ۔ اردو بازار دہلی

ایجنسیاں

لینے، روپیہ کمانے، نئے نئے کاروبار ۔ ۔ ۔ کرنے کے لئے رسالہ روزگار پڑھا کریں

سالانہ چندہ چار روپے ۔ آٹھ آنہ میں ہر ۔ ۔ ۔

اخباری ایجنٹ ۔ ۔ ۔ مکمل تفصیل مفت رسالہ روزگار (۵) قطب روڈ نئی دہلی

رجسٹرڈ ڈی نمبر ۹۵

قائم شدہ ۱۹۲۵ء

جمعیۃ علماء ہند کا واحد ترجمان

روزنامہ الجمعیۃ

تار کا پتہ: الجمعیۃ دہلی — فون نمبر 6841

سالانہ قیمت تیس روپے | جلد ۳۰ | دہلی یوم چہارشنبہ ۱۴ شعبان المعظم ۱۳۶۷ھ مطابق ۲۳ جون ۱۹۴۸ء | نمبر ۱۴۷ | فی پرچہ

چاول کی پیداوار میں اضافہ

نئی دہلی ۱۲ جون۔ دنیا بھر کی خوراک کی حالت کا ریکارڈ رکھنے والے دفتر کی طرف سے ایک اعلان میں بتایا گیا ہے کہ اس سال دنیا میں چاول کی پیداوار گذشتہ سال کی نسبت ۲ فیصدی زیادہ ہے۔ اس سال ۷ ارب ۱۵ کروڑ ٹن چاول پیدا ہوا لیکن جنگ سے قبل کی پیداوار سے یہ ۹ فیصدی کم ہے۔ اس کی کا سبب کھاد کی کمیابی بتایا جاتا ہے۔

ویسٹ اینڈ واچ کمپنی اور ...

مسٹر راجگوپال اچاریہ نے گورنر جنرل کی حیثیت سے اپنے عہدہ کا حلف اُٹھالیا

ہندوستان میں نسل یا جبر کے ذریعہ حکومت کرنے کے دن ختم ہوگئے

حلف وفاداری اُٹھانے کے بعد نئے گورنر جنرل کا اہم اعلان

وائسرائے محل کے دربار ہال میں عظیم الشان تاریخی تقریب

(نامہ نگار خصوصی الجمعیۃ)

نئی دہلی ۲۱ جون۔ آج صبح ساڑھے دس بجے مسٹر سی راجگوپال اچاریہ نے گورنر جنرل کی حیثیت سے اپنے عہدے کا حلف اٹھالیا۔ حلف اٹھانے کی رسم چیف جسٹس آف انڈیا کے ہاتھوں سر انجام پائی۔ کابینہ کے تمام ممبران، چیف جسٹس آف انڈیا، اسپیکر مجلس دستور ساز، غیر ملکی سفرا، ہندوستانی ریاستوں کے حکمران ... حکومت ہند اور مسلح طاقتوں کے بڑے شہری اور فوجی افسران اس تقریب میں شامل تھے۔

[illegible]

دربار ہال میں دھماکہ

[illegible]

ہندوستان کے مستقبل کی تاریخ بہت شاندار ہوگی

آل انڈیا ریڈیو سے لارڈ ماؤنٹ بیٹن کا آخری پیغام

[illegible]

آزادی کی سب سے بڑی ستاویز

[illegible]

افغانستان نے پاکستان سے پٹھان علاقوں کا پھر مطالبہ کیا

[illegible]

ملتان کے صدر مقام پر کمیونسٹ ...

[illegible]

گورنمنٹ ہاؤس کے میدانوں میں آخری انگریز گورنر جنرل کو رخصت کرنے کیلئے ہزاروں آدمیوں کا اجتماع

کھلی گاڑی میں لارڈ ماؤنٹ بیٹن کا جلوس، گورکھا سپاہیوں کی سلامی

پالم کے ہوائی اڈے سے گورنر جنرل کے خاص طیارے کی روانگی

(نامہ نگار خصوصی الجمعیۃ)

[illegible]

ملایا میں گڑبڑ جاری ہے

[illegible]

کابینہ کی الوداعی قرارداد

[illegible]

(باقی صفحہ ۳ پر)

ہندو مسلم سکھ سب کے دردمند ہند کے سب سے بڑے حکیم بھورے خاں کا قائم کردہ

بڑا دواخانہ — آج ڈاکٹر سوئی ایجنسی کے حالات لکھ کر طبی مشورہ مفت حاصل کیجئے

دوا چاہے جہاں سے خریدئے — منیجر بڑا دواخانہ پوسٹ بکس نمبر ۱۲۵ دہلی

روزانہ الجمعیۃ دہلی
۲۳ جون ۱۹۴۸ء

احوال وکوائف

خوش آمدید

دنیا کیا ہے؟ مسافر خانہ! حکومتیں کیا ہیں؟ تربیت گاہیں اور خدمت گزاروں کی امتحان گاہ! ایک آتا ہے، دوسرا جاتا ہے، ایک کو الوداع۔ ایک کا استقبال، ایک جاتا ہے کہ اپنا فرض ادا کر چکا، ایک آتا ہے کہ اپنا فرض ادا کرے! ہندوستان کے وائسرائے لارڈ ماؤنٹ بیٹن کے لئے بھی آخری ساعت آگئی کہ اپنے عہدہ سے سبکدوش ہوں اور اس ملک کو آخری سلام کریں۔ انگریزی حکومت نے ڈیڑھ سو سال سے پہلا جو ساہ ہوا ایسا تھا، مسٹر راجگوپال آچاریہ کے لئے بھی وقت آیا کہ گورنر جنرل شپ کا بار کندھوں پر اٹھا کر اپنی خدمات، اپنی صلاحیتوں اپنی کارگذاریوں کا مظاہرہ کریں اور اس ملک کی تربیت فرمائیں جسے آزاد ہوئے ایک سال بھی نہیں گذرا اور جسے چند ماہ کے اندر بڑے بڑے انقلابات سے گزرنا پڑا۔

لارڈ ماؤنٹ بیٹن کا جانا اور راجہ جی کا آنا مبارک ہو اور آنے والا امن و سلامتی، فارغ البالی محبت، اتحاد، تعاون اور خوشگواری کی نوید لے کر آئے۔ راجہ جی پر ہندوستان کو فخر ہے، خوش قسمتی سے ہندوستان کو ایک ایسا شخص ملا ہے جو تدبر و فراست میں اپنا نظیر نہیں رکھتا۔ انسانی نفسیات کا وہ کونسا گوشہ ہے جس میں راجہ جی کو درک حاصل نہیں [illegible] ہے جو آپ کی دسترس سے باہر رہ گیا ہو۔

[illegible] بے لوث خادم، سچائی کا پرستار [illegible] جو اپنی بالغ نظری اور حوصلہ مندی میں اپنی مثال آپ ہے، راجہ جی سے ہندوستان کو بہت سی توقعات ہیں، اور ملک کا شاندار مستقبل آپ کے انتظار میں ہے، یقین کرنا ہے کہ ملک کا یہ مدبر اعظم اپنے وطن کو تمام بحرانوں سے صاف بچا لیجائے گا، اور آج جو بات ناممکن نظر آتی ہے اسے ممکن کر دکھائے گا۔

ہندوستان میں بیسیوں وائسرائے آئے، مگر راجہ جی جیسا وائسرائے ملک کو ابتک نصیب نہیں ہوا۔ اے کاش! ہندوستان کو قدر شناسی کی توفیق ارزانی ہو اور ہمارا ملک اس راہ پر چلے جس پر آپ چلانا چاہیں، ہمیں لارڈ ماؤنٹ بیٹن کی تشریف بری کا ملال ہے، مگر راجہ جی کی تشریف آوری ہماری دیرینہ آرزوؤں کی تکمیل ہے۔

ہم چاہتے ہیں کہ اپنے سابق وائسرائے کی خدمت میں خراج عقیدت پیش کریں اور موجودہ گورنر جنرل کے لئے اپنی آنکھوں کو فرش راہ بنائیں۔

فلسطین

فلسطین میں عارضی صلح کے لئے جو فضا ہموار کی گئی ہے اس کا سازگار ہونا مشکل ہے، دونوں طرف سے عارضی صلح کی خلاف ورزی کے الزام لگائے جا رہے ہیں، عرب کہتے ہیں کہ یہودیوں [illegible]

اور تلوار کی نوبت نہیں آئے گی؟ اور تلوار کا فیصلہ ایسا ہے جس کے لئے عرب اور یہود دونوں تیار ہیں! عربوں نے پہلے ہی بھانپ لیا ہے کہ مجلس متحدہ اقوام کا کمیشن کس نہج پر گفتگو کریگا اور اسکا اصل منشا کیا ہے؟ چنانچہ انہوں نے صاف صاف کہدیا ہے کہ یہودیوں کو اسرائیلی سلطنت کی طرف سے بولنے کا حق حاصل نہ ہوگا اور عرب کبھی نہ چاہیں گے کہ یہود اسرائیلی حکومت کا پشتارہ لے کر گفتگو کے میدان میں آئیں اور عربوں کے ساتھ مساوی حیثیت سے بات چیت کریں کیونکہ عربوں کی جنگ صرف اس لئے ہے کہ اسرائیلی حکومت قائم نہ ہو، اور یہ کوئی منطق نہیں کہ جو چیز مابہ النزاع ہو پہلے اسے تسلیم کرا لیا جائے اور پھر گفتگو شروع کی جائے!

سو باتوں کی ایک بات تلوار ہے، اگر امریکہ اور برطانیہ درمیان میں حائل نہ ہوتے تو ابتک یہود کا ہوائی قلعہ نذر غبار ہو جاتا اور اسرائیلی حکومت کے بانیوں کا نام و نشان تک باقی نہ رہتا، لیکن انجام کا لحاظ کرتے ہوئے عربوں کو مجبور کر دیا گیا کہ وہ عارضی صلح پر آمادہ ہو جائیں، اور اس طرح یہود کو سانس لینے کا موقع ملجائے۔

غرض روڈس میں آیندہ ہفتہ جو بات چیت شروع ہونے والی ہے اس کی کامیابی کے آثار نظر نہیں آتے، شاید فلسطین کی قسمت میں ایسا ہی لکھا ہے کہ اس کا فیصلہ تلوار کے ذریعہ ہو، اور عرب ایک آخری امتحان کے لئے تیار ہو جائیں۔

اور لیجئے!

خان عبد الغفار خاں کو تین سال قید سخت کی سزا دیکر بھی پاکستان کو صبر نہیں آیا، جی، ایم سید جو پاکستان کی عوامی جماعت کے سکریٹری تھے وہ بھی گرفتار کر کے اپنے گاؤں میں نظر بند کر دیے گئے، مگر پاکستان کا غصہ پھر بھی نہ اترا، خان عبد الصمد خان، بلوچستان کے مخلص لیڈر ہیں انہیں بھی ان کے گاؤں گلستان میں محبوس کر دیا گیا!

یہ سب پاکستان کے تدبر کا دیوالہ کہ اسمیں کسی مخلص اور ایثار پیشہ لیڈر کے لئے پناہ نہیں ان گرفتاریوں پر ہند اور پاکستان دونوں جگہ ایک ہیجان برپا ہے، لندن میں بھی اس پر اضطراب اور نفرت کا اظہار کیا جا رہا ہے، اب وہ لوگ جو انگریز کے زمانہ میں چرچل کے مددگار اور گورنروں کے زلہ خوار تھے وہ آج پاکستان کے دروبست پر قابض ہیں، اور شیروں کے شکار پر لومڑیوں کی طرح جھپٹے ہیں، لیکن کیا دنیا ان مخلصین کو فراموش کر دے گی؟ کیا وطن و ملت کے غدار من مانی کارروائیاں کرنے میں آزاد رہیں گے؟ ہمارا ایمان ہے کہ راستباز کبھی ضائع نہیں ہوں گے اور غداروں کو کسی نہ کسی وقت اپنی جگہ ...... خالی کرنی پڑے گی۔

سازشوں کی بھرمار

دہلی کے ایک پنجابی اخبار کی تین کالمی سرخی ملاحظہ ہو:

[illegible]

پاکستانی سازش

ہندوستان میں اٹلو پاکستان [illegible]

ایک دوسری خبر کی سرخی

دہلی میں پاکستانی جاسوس

ایک تیسری خبر کے عنوان

[illegible]

اور چوتھی خبر کے کئی عنوانوں سے ایک عنوان سی پی کے مختلف حصوں میں نظام کے گیارہ جاسوس اور ایجنٹ گرفتار

یہ صرف ایک اخبار کی خبروں کے عنوانات ہیں جنہیں پڑھ کر ہر شخص پریشان ہو جائیگا کہ سارے ہندوستان میں پاکستان اور نظام کی سازشوں کا جال پھیلا ہوا ہے، ممکن ہے کہ ایسا ہی ہو مگر حکومت کا فرض ہے کہ ایسے لوگوں کو تحقیق کے بعد پھانسی پر چڑھا دے اور ایسے غداروں پر کوئی رحم نہ کرے، لیکن ایسا نہ ہو کہ یہ ڈھنڈورا کچھ اسی طرح پیٹا جائے کہ ہند کے مسلمانوں پر لگا دیں اور لفظ مسلمان، گویا جاسوسی اور غداری کا مرادف سمجھ لیا جائے، یہ ہم نے اسلئے لکھا ہے کہ ابھی عوام اور حکام کا دماغ [illegible] ہوا ہے اور پیرانی عادت نہیں گئی ہے کہ [illegible] پاکستانی اور بھگوڑے ہندوستانی!

سُنو!

کم ترکوا من جنٰت و عیون (پ ۲۵ ع ۱۴)

(دیکھو) وہ لوگ کیسے کیسے باغات اور چشمے چھوڑ گئے کیسی کیسی کھیتیاں اور عالیشان مکانات تھے جنہیں مڑ کر بھی دیکھا کیسی کیسی نعمتوں اور پھلوں میں پلے تھے؟ ہم اس طرح ایک قوم کو دوسری قوم کا وارث بنا دیا کرتے ہیں، ان لوگوں کی بربادی پر آسمان و زمین کسی کو بھی رونا نہ آیا اور انہیں تھوڑی بہت مہلت بھی نہ دی گئی!

سربفلک عمارتیں، صاف و شفاف چشمے لہلہاتے باغ سرسبز کھیتیاں نعمتوں کا کیا کہنا دن میں دوبار کپڑے زیب تن کرنا معمول تھا پھلوں کی اسقدر بہتات کہ ٹوکرے کے ٹوکرے چلے آ رہے ہیں قریب سے نکل جاؤ تو عطر بیزی سے دماغ معطر ہو جائے خدام لگے ہوئے لذیذ سے لذیذ کھانے ہر وقت مہیا سیر و تفریح کے لئے اعلیٰ سے اعلیٰ سواریاں ایسے لوگوں نے بھلا تلوار کی جھنکاریں کہاں سنی تھیں، لاشوں کے انبار کہاں دیکھے تھے مگر یہ نعمتیں چلتی پھرتی چھاؤں ہیں جب وقت آیا تو ایسے جاتے کہ نازنینوں کے سروں پر دوپٹے تک نہ تھے اور اتنی بھی مہلت نہ ملی کہ اپنے عالیشان مکانات اور باغات پر مڑ کر نظر ڈال لیتے [illegible] قوم آئی اور تمام اموال کی وارث ہو گئی اور برباد ہونے والوں پر آسمان اور زمین کو بھی رحم نہ آیا! واقعات کی اس سچی تصویر سے؟ دہلی کے مسلمانوں سے زیادہ اس صداقت پر کون گواہ ہو سکتا ہے؟

تلہر میں جمعیۃ علما کانفرنس

مورخہ ۲۱، ۲۲، ۲۳ جون ۱۹۴۸ء قصبہ تلہر ضلع شاہجہانپور میں جمعیۃ علماء کانفرنس ہوگی۔ مولانا شاہد فاخری اور مولانا محمد میاں شاہجہانپوری شرکت فرمائیں گے، مولانا شاہد فاخری تلہر سے [illegible] تشریف لے جائیں گے۔

مئو میں یوم فلسطین

مئو۔ بذریعہ ڈاک۔ [illegible] جون ۱۹۴۸ء کو شاہی مسجد کٹرہ میں یوم فلسطین کے سلسلے میں ایک جلسہ ہوا جسمیں مولانا محمد ایوب و مولانا غلام رسول صاحبان نے تقریریں کیں اور روس و امریکہ کی پالیسی پر تبصرہ کرتے ہوئے فرمایا کہ روس و امریکہ کو فلسطین میں یہودیوں کی حکومت قائم کرنا اصول جمہوریت کے خلاف اور سراسر ناانصافی ہے۔ بعدہٗ مولانا محمد ایوب صاحب نے عربوں کی حمایت میں ایک قرارداد پیش کرتے ہوئے [illegible] کی وضاحت کی جو مولانا غلام رسول صاحب کی تائید کے بعد باتفاق آراء منظور ہوئی۔ اس جلسہ کی تجویز کی ایک نقل مجلس تحفظ کے صدر کے پاس بھی بھیجی گئی۔

ریاست حیدرآباد میں ستیہ گرہ

بیزواڑہ [illegible] جون۔ [illegible] ضلع کرشنا کی طرف سے ریاست حیدرآباد کی سرحد میں داخل ہوگئے ہیں۔ اور انہوں نے رضاکاروں اور نظام پولیس کے مظالم کے خلاف احتجاج کرنے کے لئے ریاست میں ستیہ گرہ شروع کر دیا ہے۔ ان کے ساتھ ۱۲ اور ستیہ گرہی ہیں۔

راجکوٹ کے قریب فرقہ وارانہ فساد

چار اشخاص ہلاک ہو گئے

راجکوٹ ۲۰ جون۔ [illegible] ۱۰ میل کے فاصلہ پر فرقہ وارانہ کشیدگی ہوگئی جس کے نتیجہ میں دو اشخاص ہلاک ہو گئے۔ بیان کیا جاتا ہے کہ چند پناہ گزینوں نے جو ایک ارتھی لے جا رہے تھے اقلیت کی دکانوں پر حملہ کر دیا۔ پولیس نے حالات پر قابو پا لیا۔ لیکن رات کو پھر گڑبڑ ہوگئی اور دو اشخاص کے ہلاک اور چند کے زخمی ہونے کی خبر ملی ہے۔

نظام حیدرآباد نے

ماؤنٹ بیٹن کی اپیل مسترد کر دی

حیدرآباد ۲۰ جون معلوم ہوا ہے کہ حیدرآباد اور ہند کے درمیان سمجھوتہ کی آخری کوشش کے طور پر لارڈ ماؤنٹ بیٹن نے [illegible] جون کو نظام حیدرآباد کو ایک تار ارسال کیا تھا جس میں نظام سے اپیل کی گئی ہے کہ مجوزہ مسودہ کی بنا پر ہند سے باعزت سمجھوتہ کر لیں نظام نے آج اس کے جواب میں انکار کے دوران میں لارڈ ماؤنٹ بیٹن کی اپیل مسترد کر دی ہے۔

گورنر جنرل نے اپنے تار میں ہند و حیدرآباد کے آئندہ تعلقات پر گہری تشویش کا اظہار کرتے ہوئے نظام کو نظمائی مشورہ دیا تھا کہ وہ ہند سے سمجھوتہ کر لیں۔ آپ نے نظام سے درخواست کی تھی کہ [illegible] گفتگو کے اندر اس کا جواب دیں۔ نظام نے اپنے جواب میں لارڈ ماؤنٹ بیٹن کا شکریہ ادا کرتے ہوئے کہا ہے کہ میں اپنے وزراء کے مشورہ سے انحراف کرنے کی کوئی وجہ نہیں دیکھتا۔

نظام پولیس نے حیدرآباد کے بڑے بڑے تاجروں کی دکانوں میں قفل لگا دیئے

حیدرآباد [illegible] جون آج نظام پولیس نے ریاست کے طول و عرض میں [illegible] مال کی تجارت کرنے والے تمام [illegible] دکانوں کو سربمہر کر دیا۔ کپڑے کی دکانوں کے علاوہ ہر قسم کے [illegible] بجلی کا سامان [illegible] بھی شامل ہیں [illegible] ریاست کی مکمل ناکہ بندی [illegible] کے ایک ترجمان نے بتایا کہ یہ اقدام روزمرہ کی ضروریات کے نرخوں پر [illegible] نرخوں پر کنٹرول کا حکم نافذ کر دیا گیا ہے۔

ضلع بلند شہر دو ماہ کے لئے فساد زدہ علاقہ قرار دے دیا گیا

لکھنؤ ۲۲ جون کل شام کو سرکاری گزٹ کی ایک غیر معمولی اشاعت میں اعلان کیا گیا ہے کہ یو پی کے تحفظ عامہ کے قانون کی دفعہ ۱۱ کے تحت اختیارات کا استعمال کرتے ہوئے گورنر یو۔ پی نے ہدایت کی ہے کہ قانون مذکور کی دفعہ ۸۔ ۱۰ کی ضمنی دفعہ ۱۵ (۸) کے تحت انہیں جو اختیارات حاصل ہیں ان کا استعمال ڈسٹرکٹ مجسٹریٹ بلند شہر بھی اپنے ضلع میں دو ماہ کے لئے کر سکیں گے۔ گورنر یو۔ پی نے یو۔ پی کے فسادات کی روک تھام کے قانون کی دفعہ ۸ ضمنی دفعہ (۱۱) کے اختیارات کا استعمال کرتے ہوئے ضلع بلند شہر کو اس اعلان کی تاریخ سے دو ماہ کے لئے فرقہ وارانہ طور پر فساد زدہ علاقہ قرار دے دیا ہے۔

سیر و سیاحت

— از سیاح —

ماؤنٹ بیٹن کو الوداع

ایک زمانہ تھا — وہ زمانہ جب ہوائی جہاز نہ تھے — کہ جب کبھی وائسرائے یا گورنر جنرل اپنے محل سے باہر نکلتے تھے تو ملک میں ایک دھوم ہو جاتی تھی دور دور کے راستے بند ہو جاتے اور لوگ پہنچے کر کیا ہوا تو جواب ملا کہ لاٹ صاحب کی سواری جا رہی ہے — سواری کا نکل جاتی لیکن کسی کو یہ بھی نہ معلوم ہوتا کہ یہ سواری نکلی کب — ریل کی پٹری پر پہلے انجن دوڑتے تھے اور اس کے بعد ان ہی گاڑیوں میں سے کسی ایک گاڑی کے کسی خانہ میں لاٹ صاحب بیٹھے جایا کرتے تھے گویا وائسرائے کیا تھے ایک ہوا تھے جو لوگوں کی نظر سے ہٹ کر چلتے تھے —

اس کے بعد ہوائی جہاز کا زمانہ آیا۔ سفر آسان ہو گیا کہیں جانا ہوا جھٹ اپنا اسپیشل طیارہ منگایا اور اڑ گئے — اب کسی کی ہمت ہے کہ ان پر تیر چلائے یا بم پھینکے — اور ہم ایک طیارہ اڑتا ہی ہے جو معلوم ہوا کہ کسی بڑے لاٹ صاحب چڑھے ہوئے ہیں — [illegible] — ہمارے الفاظ نوٹ کرے —

لیکن ایک زمانہ آگیا، لاٹ صاحب کھلی موٹر میں چلتے ہیں۔ کہتے ہیں ہم عوام سے ملنا چاہتے ہیں کیونکہ ہم عوام کے ہیں اور عوام ہمارے ہیں۔

عوام نے لاٹ صاحب کا یہ روپ دیکھ کر دہلی [illegible] نے یہ بدعت کی کہ آخری انگریز لاٹ [illegible]

کا ہونا معمولی بات تھی تقریباً ایک درجن سائیکلیں ٹوٹیں اور کچھ لوگ زخمی ہوئے — جیبکتروں کی بن آئی اور انہوں نے کچھ لوگوں کو لاٹ صاحب کے دیکھنے کا مزہ چکھایا — [illegible] بھی قائم رہی اور ایک عورت کسی ہم جنس کا سنہری زیور تار کی پکڑی گئی — داد دیجئے ان عورتوں کو جنہوں نے اتنی بھیڑ کو پکڑ کر پولیس کے حوالے کر دیا۔

سنتے ہیں کہ انگلستان کے لوگوں میں اتنا ضبط ہے کہ جب ایک لیڈر بس بھر جاتا ہے تو لوگ لیڈر میں ڈالنے والے اپنے لفافوں کو لیکر قطار میں کھڑے چلے جاتے ہیں اور ان قطاروں کی بدولت لمبی لمبی قطار لگ جاتی ہے اور کیا مجال کہ کوئی شخص اس قطار کو توڑے لیکن ہندوستان کی حالت یہ ہے کہ یہاں لفافوں کی قطار کیسے لگائیں کہ خود اپنی قطار نہیں لگا سکتے — اور جب کبھی گاندھی گراؤنڈ میں جلسہ ہو جاتا ہے تو پھر لوگ کچھ بدنظمی اور بے ضابطگی ان کی کمزوری کی زندگی بن جاتی ہے —

[illegible]

اگر کبھی [illegible] ہمدردی اور امداد کرتے اور بھی پلیٹ فارم کے اور لارڈ ماؤنٹ بیٹن کے بازو سے نکال کر دکھاتے تو آپ یقین کیجئے آپ کا سیاح انسانوں کے اس سمندر میں غوطے لگا رہا ہوتا —

(بقیہ کالم اول صفحہ ۳ پر)

صاحب کو دیکھنے کا اشتیاق لاکھوں آدمیوں کو کھینچ لایا آدمیوں کا ایک سمندر تھا کہ حد نظر تک پھیلا ہوا تھا — یہ پوچھو تو گاندھی گراؤنڈ میں جلسہ ہوا کیا اس میں اتنی جگہ ہی نہ تھی کہ اپنے اندر اتنے آدمیوں کو سموئے — [illegible]

ایڈیٹر کے نام خطوط

(ایڈیٹر کا مراسلہ نگار کی رائے سے متفق ہونا ضروری نہیں)

اردو دشمنی

مکرمی ایڈیٹر! تسلیم۔ پندرہ اگست سے پہلے جب کبھی بھی اردو ہندی سوال کے متعلق ذمہ دار لوگوں سے پوچھا جاتا وہ یہ کہدیا کرتے تھے ہندوستان میں دو سو سال غلامی کی لعنت ہے اس کا واحد حل بھارت کی آزادی ہے! لیکن آج غلامی کا دور ختم ہو چکا ہے! دیکھئے دیکھئے ہندوستان آزاد ہو گیا۔ آزاد ہندوستان کا دستور اساسی بھی مرتب ہو چکا جس میں [illegible]

[illegible]

کے لئے بڑی شہرت رکھتی ہے۔ اردو کو ایسا سمجھ بیٹھے ہیں کہ آج [illegible] کو ختم کیا جا رہا ہے اور ایک ایسی خیالی زبان استعمال کرنے کی کوشش کی جا رہی ہے جسے عوام بالکل نہیں سمجھتے۔

بھلا فرمائیے —؟ وہ ۵۵ سالہ ضعیف انسان جس نے اپنی زندگی بھر اردو تقریر اور تحریر سے وطن میں آزادی کا صور پھونکا ہو جس نے اپنی [illegible] اور تجربہ میں "قرض تمام زندگی کی ہر چیز وطن کی آزادی [illegible]

[illegible]

انجم عالم بی اے فاضل

خلیل عثمانی [illegible]

رجسٹرڈ ڈی — نمبر ۹۷

جمعیۃ علماء ہند کا واحد ترجمان

روزنامہ الجمعیۃ

قائم شدہ ۱۹۲۵ء

فون نمبر ۔ 6841 — تار کا پتہ ۔ الجمعیۃ دہلی

سالانہ قیمت تیس روپے | جلد ۳۰ | دہلی یوم چہارشنبہ ۱۴ شعبان المعظم ۶۷ھ مطابق ۲۳ جون ۱۹۴۸ء | نمبر ۱۴۷

چاول کی پیداوار میں اضافہ

نئی دہلی ۔ ۲۱ جون دنیا بھر کی خوراک کی حالت کا ریکارڈ رکھنے والے دفتر کی طرف سے ایک اعلان میں بتایا گیا ہے کہ اس سال دنیا میں چاول کی پیداوار گذشتہ سال کی نسبت ۲ فیصدی زیادہ ہے

اس سال ۷ ارب ۱۵ کروڑ ٹن چاول پیدا ہوا ہے لیکن جنگ سے قبل کی پیداوار سے یہ ۴ فیصدی کم ہے اس کی کا سبب کھاد کی کمیابی بتایا جاتا ہے

ویسٹ اینڈ واچ کمپنی

مسٹر راجگوپال اچاریہ نے گورنر جنرل کی حیثیت سے اپنے عہدہ کا حلف اٹھالیا

ہندوستان میں نسل یا جبر کے ذریعہ حکومت کرنے کے دن ختم ہوگئے

حلف وفاداری اٹھانے کے بعد نئے گورنر جنرل کا اہم اعلان

وائسرائے محل کے دربار ہال میں عظیم الشان تاریخی تقریب

(نامہ نگار خصوصی الجمعیۃ)

نئی دہلی ۔ ۲۱ جون آج صبح ساڑھے دس بجے مسٹر سی راجگوپال اچاریہ نے گورنر جنرل کی حیثیت سے اپنے عہدے کا حلف اٹھالیا۔ حلف اٹھانے کی رسم چیف جسٹس آف انڈیا نے ادا کی ... کابینہ کے تمام ممبران، چیف جسٹس آف انڈیا، صدر اور اسپیکر ... غیر ملکی سفراء، ہندوستانی ریاستوں کے حکمران ... [illegible]

ہندوستان کے مستقبل کی تاریخ بہت شاندار ہوگی

آل انڈیا ریڈیو سے لارڈ ماؤنٹ بیٹن کا آخری پیغام

نئی دہلی ۲۱ جون ۔ آج لارڈ ماؤنٹ بیٹن نے آل انڈیا ریڈیو دہلی سے ... پیغام نشر کرتے ہوئے ... [illegible]

دربار ہال میں دھماکہ

[illegible]

آزادی کی سب سے بڑی دستاویز

[illegible]

افغانستان نے پاکستان سے پٹھان علاقوں کا پھر مطالبہ کردیا

[illegible]

ہندوستان کے معدہ مقام پر گورنر جنرل

[illegible]

گورنمنٹ ہاؤس کے میدانوں میں آخری انگریز گورنر جنرل کو رخصت کرنے کیلئے ہزاروں آدمیوں کا اجتماع

کھلی گاڑی میں لارڈ ماؤنٹ بیٹن کا جلوس گورکھا سپاہیوں کی سلامی

پالم کے ہوائی اڈے سے گورنر جنرل کے خاص طیارہ کی روانگی

(نامہ نگار خصوصی الجمعیۃ)

دہلی ۔ ۲۱ جون ۔ آج غیر منقسم ہندوستان کے آخری وائسرائے اور آزاد ہند کے پہلے گورنر جنرل لارڈ ماؤنٹ بیٹن کا تاریخی دور حکومت ختم ہوگیا ... [illegible]

ملایا میں گڑبڑ جاری ہے

[illegible]

کراچی ۔ ۲۰ جون ۔ پاکستان اسپیشل پولیس نے ... [illegible]

کابینہ کی الوداعی قرارداد

[illegible]

(باقی صفحہ ۲ پر)

ہندو مسلم سکھ سب کے دردمند ہند کے سب سے بڑے حکیم بھورے خاں کا قائم کردہ

بڑا دواخانہ — آج ہی یونانی امیدگاہ ہے طبی مشورہ مفت حاصل کیجئے حالات لکھ کر

دوا چاہے جہاں سے خریدئے — منیجر بڑا دواخانہ پوسٹ بکس نمبر ۱۲۵ دہلی

روزانہ
الجمعیۃ
دہلی
۲۳ جون ۱۹۴۸ء

احوال وکوائف

اور تلوار کی نوبت نہیں آئے گی، اور تلوار کا فیصلہ ایسا ہے جس کے لئے عرب اور یہود دونوں تیار ہیں! عربوں نے پہلے ہی بجا طور پر یہ کہہ دیا ہے کہ مجلس متحدہ اقوام کا کمیشن کس چیز پر گفتگو کریگا اور اسکا اصل منشا کیا ہے؟ چنانچہ انہوں نے صاف صاف کہہ دیا ہے کہ یہودیوں کو اسرائیلی سلطنت کی طرف سے بولنے کا حق حاصل نہ ہوگا اور عرب کبھی نہ چاہیں گے کہ یہود اسرائیلی حکومت کا... پشتارہ لے کر گفتگو کے میدان میں آئیں۔ عربوں کے ساتھ مساوی حیثیت سے بات چیت کریں کیونکہ عربوں کی جنگ صرف اس لئے ہے کہ اسرائیلی حکومت قائم نہ ہو، اور یہ کوئی منطق نہیں کہ جو چیز باعث النزاع ہو پہلے اسے تسلیم کرایا جائے اور پھر گفتگو شروع کی جائے!

سو باتوں کی ایک بات تلوار ہے، اگر امریکہ اور برطانیہ درمیان میں حائل نہ ہوتے تو اب تک یہود کا ہوائی قلعہ نذر غبار ہو جاتا اور اسرائیلی حکومت کے بانیوں کا نام و نشان تک باقی نہ رہتا، لیکن انجام کا لحاظ کرتے ہوئے عربوں کو مجبور کر دیا گیا کہ وہ عارضی صلح پر آمادہ ہو جائیں، اور اس طرح یہود کو سانس لینے کا موقع مل جائے۔

غرض روڈس میں آئندہ ہفتہ جو بات چیت شروع ہونے والی ہے اس کی کامیابی کے آثار نظر نہیں آتے، شاید فلسطین کی قسمت میں ایسا ہی لکھا ہے کہ اس کا فیصلہ تلوار کے ذریعہ ہو اور عرب ایک آخری امتحان کے لئے تیار ہو جائیں۔

اور لیجئے!

خان عبد الغفار خاں کو تین سال قید سخت کی سزا دیکر بھی پاکستان کو صبر نہیں آیا۔ جی، ایم سید جو پاکستان کی عوامی جماعت کے سکریٹری تھے وہ بھی گرفتار کر کے اپنے گاؤں میں نظر بند کر دیئے گئے، مگر پاکستان کا غصہ پھر بھی نہ اترا، خان عبد الصمد خان، بلوچستان کے مخلص لیڈر ہیں انہیں بھی ان کے گاؤں گلستان میں محبوس کر دیا گیا!

یہ ہے پاکستان کے تدبر کا دیوالہ کہ اسمیں کسی مخلص اور ایثار پیشہ لیڈر کے لئے پناہ نہیں ان گرفتاریوں پر ہند اور پاکستان دونوں جگہ ایک ہیجان برپا ہے، لندن میں بھی اس پر اضطراب اور نفرت کا اظہار کیا جا رہا ہے، اب رہ گئے وہ لوگ جو انگریز کے زمانہ میں چرچیل کے مداح بردار اور گورنروں کے زلہ خوار تھے وہ آج پاکستان کے در و بست پر قابض ہیں اور شیروں سے شکار پر لومڑیوں کی طرح چمٹے ہوئے ہیں، لیکن کیا دنیا ان مخلصین کو فراموش کر دے گی؟ کیا وطن و ملت کے غدار من مانی کارروائیاں کرنے میں آزاد رہیں گے؟ ہمارا ایمان ہے کہ راستباز کبھی ضائع نہیں ہوں گے اور غداروں کو کسی نہ کسی وقت اپنی جگہ ...... خالی کرنی پڑے گی!

سازشوں کی بھرمار

دہلی کے ایک پنجابی اخبار کی تین کالمی سرخی ملاحظہ ہو۔

"کشمیر، دہلی، یو۔ پی۔ بہار کو حاصل کرنے کی منظم پاکستانی سازش
ہندوستان بھر میں انڈو پاکستان لیگ کا جال بچھا دیا گیا"

ایک دوسری خبر کی سرخی
"دہلی میں پاکستانی جاسوس"

ایک تیسری خبر کے عنوان
"کانپور میں چار اشخاص پاکستان کا پروپیگنڈا کرتے ہوئے گرفتار
گھروں سے پاکستانی لٹریچر برآمد ہوا"

اور چوتھی خبر کے کئی عنوانوں سے ایک عنوان
"سی پی کے مختلف حصوں میں نظام کے گیارہ جاسوس اور ایجنٹ گرفتار"

یہ صرف ایک اخبار کی خبروں کے عنوانات ہیں جنہیں پڑھ کر ہر شخص پریشان ہو جائیگا کہ سارے ہندوستان میں پاکستان اور نظام کی سازشوں کا جال پھیلا ہوا ہے، ممکن ہے کہ ایسا ہی ہو مگر حکومت کا فرض ہے کہ ایسے لوگوں کو تحقیق کے بعد پھانسی پر چڑھا دے اور ایسے غداروں پر کوئی رحم نہ کرے، لیکن ایسا نہ ہو کہ باہر کے یہ جاسوس کی وجہ سے ہند کے مسلمانوں پر کام میں دقتیں لگیں اور لفظ "مسلمان" کو جاسوسی اور غداری کا مرادف سمجھ لیا جائے، یہ ہم نے اسلئے لکھا ہے کہ ابھی عوام اور حکام کا دماغ صاف نہیں ہوا ہے اور پرانی عادت نہیں گئی ہے کہ سب پاکستانی اور بھرے ہندوستانی!

خوش آمدید

دنیا کیا ہے؟ مسافر خانہ! اکو جیسے کیا ہیں؟ تربیت گاہیں اور خدمت گذاریوں کی امتحان گاہ، ایک آتا ہے، دوسرا جاتا ہے، ایک کو الوداع، ایک کا استقبال، ایک جاتا ہے کہ اپنا فرض ادا کر چکا، ایک آتا ہے کہ اپنا فرض ادا کرے! موجودہ وائسرائے لارڈ ماؤنٹ بیٹن کے لئے بھی آخری ساعت آگئی کہ اپنے عہدہ سے سبکدوش ہوں اور اس ملک کو آخری سلام کریں جسے انگریزی حکومت نے ڈیڑھ سو سال سے پالا پوسا اور جوان کیا تھا، مسٹر راجگوپال آچاریہ کے لئے بھی وقت آگیا کہ گورنر جنرل شپ کا بار کندھوں پر اٹھا کر اپنی خدمات، اپنی صلاحیتوں اپنی کارگذاریوں کا مظاہرہ کریں اور اس ملک کی تربیت فرمائیں جسے آزاد ہوئے ایک سال بھی نہیں گذرا اور جسے چند ماہ کے اندر بڑے بڑے انقلابات سے گذرنا پڑا۔

لارڈ ماؤنٹ بیٹن کا جانا اور راجہ جی کا آنا مبارک ہو اور آنے والا امن و سلامتی، فارغ البالی، محبت، اتحاد، تعاون اور خوشحالی کی نوید لے کر آئے، راجہ جی پر ہندوستان کو فخر ہے، خوش قسمتی سے ہندوستان کو ایک ایسا محقق ملا ہے جو تدبر و فراست میں اپنا نظیر نہیں رکھتا۔ انسانی نفسیات کا وہ کونسا گوشہ ہے جس میں آپ کو درک حاصل نہیں، ہندی کا وہ کونسا فلسفہ ہے جو آپ کی دسترس سے باہر رہ گیا ہو۔

سچائی پسند، سچے دوست، خادم، سچائی کا پرستار امن کا دیوتا، جو اپنی بالغ نظری اور حوصلہ مندی میں اپنی مثال آپ ہے، راجہ جی سے ہندوستان کو بہت سی توقعات ہیں، اور ملک کا شاندار مستقبل آپ کے انتظار میں ہے، یقین تو یہ ہے کہ ملک کا یہ مدبر اعظم اپنے وطن کو تمام ہولناکیوں سے صاف بچا لیجائے گا، اور آج جو بات ناممکن نظر آ رہی ہے اسے ممکن کر دکھائے گا۔

ہندوستان میں سینکڑوں وائسرائے آئے، مگر راجہ جی جیسا وائسرائے ملک کو اب تک نصیب نہیں ہوا۔ اے کاش! ہندوستان کو ندر شناسی کی توفیق ارزانی ہو اور ہمارا ملک اس راہ پر چلے جس پر آپ چلانا چاہیں، ہمیں لارڈ ماؤنٹ بیٹن کی تشریف بری کا ملال ہے، مگر راجہ جی کی تشریف آوری ہماری دیرینہ آرزوؤں کی تکمیل ہے۔

ہم چاہتے ہیں کہ اپنے سابق وائسرائے کی خدمت میں خراج عقیدت پیش کریں اور موجودہ گورنر جنرل کے لئے اپنی آنکھوں کو فرش راہ بنائیں۔

فلسطین

فلسطین میں عارضی صلح کے لئے جو فضا ہموار کی گئی تھی اس کا سازگار ہونا مشکل ہے، دونوں طرف سے عارضی صلح کی خلاف ورزی کے الزام لگائے جا رہے ہیں، عرب کہتے ہیں کہ یہودی [illegible] جنگ بند نہیں کی، اور وہ عرب بستیاں [illegible] ... [illegible] زیادہ پابند یا [illegible] ... کو نہیں [illegible] دوسری طرف یہودی آئندہ جنگ کے [illegible] ... اور لوگ تربیت یافتہ ہیں انہیں جنگ کے لئے [illegible] ... اور دوسرے ممالک سے [illegible] ... فلسطین میں یہودی کی در آمد [illegible] ... ان حالات میں کون کہہ سکتا ہے [illegible] ... دیکھنے ہوگا۔

سنو!

کم ترکوا۔ تا۔ منظرین (پ ۲۵ ع ۱۴)

(دیکھو) وہ لوگ کیسے کیسے باغات اور چشمے چھوڑ گئے کیسی کیسی کھیتیاں اور عالیشان مکانات تھے جنہیں مڑ کر بھی نہ دیکھا کیسی کیسی نعمتوں اور پھلوں میں پلے تھے، ہم اس طرح ایک قوم کو دوسری قوم کا وارث بنا دیا کرتے ہیں، ان لوگوں کی بربادی پر آسمان و زمین کسی کو بھی رونا نہ آیا اور انہیں تھوڑی سی بہت مہلت بھی نہ دی گئی!

سر بفلک عمارتیں، صاف و شفاف چشمے لہلہاتے باغ سرسبز کھیتیاں نعمتوں کا کیا کہنا دن میں دو بار چکن کے کپڑے زیب تن کرنا معمول تھا پھلوں کی اسقدر بہتات کہ ٹوکروں پر ٹوکرے چلے آ رہے ہیں قریب سے نکل جاؤ تو عطر بیزی سے دماغ معطر ہو جائے خدام لگے ہوئے لذیذ سے لذیذ کھانے ہر وقت مہیا سیر و تفریح کے لئے اعلیٰ سے اعلیٰ سواریاں ایسے لوگوں نے بھلا تلوار کی جھنکاریں کہاں سنی تھیں، لاشوں کے انبار کہاں دیکھے تھے مگر یہ نعمتیں چلتی پھرتی چھاؤں ہیں جب وقت آیا تو ایسے بھاگے کہ نازنینوں کے سروں پر دوپٹے تک نہ تھے اور اتنی بھی مہلت نہ ملی کہ اپنے عالیشان مکانات اور باغات پر مڑ کر نظر ڈال لیتے، ایک قوم آئی اور تمام املاک کی وارث ہو گئی اور برباد ہونے والوں پر آسمان اور زمین کو بھی رحم نہ آیا! واقعات کی کیسی سچی تصویر ہے؟ دہلی کے مسلمانوں سے زیادہ اس صداقت پر کون گواہ ہو سکتا ہے!

ٹلہر میں جمعیۃ علماء کانفرنس

مورخہ ۲۱، ۲۲، ۲۳ جون ۱۹۴۸ء کو قصبہ ٹلہر ضلع شاہجہانپور میں جمعیۃ علماء کانفرنس ہوگی۔ مولانا شاہد فاخری اور مولانا محمد قاسم شاہجہانپوری شرکت فرمائیں گے، مولانا شاہد فاخری ٹلہر سے سہارنپور تشریف لے جائیں گے۔

مئو میں یوم فلسطین

مئو ناتھ بھنجن ۔ ۱۸ جون ۱۹۴۸ء کو شاہی مسجد کٹرہ میں یوم فلسطین کے سلسلے میں ایک جلسہ ہوا جس میں مولانا محمد ایوب، مولانا غلام رسول صاحبان نے تقریریں کیں اور روس و امریکہ کی پالیسی پر تبصرہ کرتے ہوئے فرمایا کہ روس و امریکہ کو فلسطین میں یہودیوں کی حکومت تسلیم کرنا اصول جمہوریت کے خلاف اور سراسر ناانصافی ہے۔ بعدہ مولانا احمد اللہ صاحب نے عربوں کی حمایت میں قرارداد پیش کرتے ہوئے تجویز کی وضاحت کی جو مولانا غلام رسول صاحب کی تائید کے بعد بالاتفاق منظور ہوئی۔ اس مجلس کی تجویز کی ایک نقل مجلس متحدہ کے صدر کے پاس بھی بھیجی گئی۔

ریاست حیدرآباد میں ستیہ گرہ

بیزواڑہ ۲۰ جون ۔ پروفیسر رنگا سائی موضع گرساود ضلع کرشنا کی طرف سے ریاست حیدرآباد کی حدود میں داخل ہو گئے ہیں۔ اور انہوں نے رضاکاروں اور نظام پولیس کے مظالم کے خلاف احتجاج کرنے کے لئے ریاست میں ستیہ گرہ شروع کر دیا ہے، ان کے ساتھ ۱۴ اور ستیہ گرہی ہیں۔

راجکوٹ کے قریب فرقہ وارانہ فساد
چار اشخاص ہلاک ہو گئے

راجکوٹ ۲۰ جون۔ پرسوں راجکوٹ سے ۸۰ میل کے فاصلہ پر فرقہ وارانہ گڑبڑ ہو گئی جس کے نتیجہ میں دو اشخاص ہلاک ہو گئے، بیان کیا جاتا ہے کہ چند پناہ گزینوں نے جو ایک ارتھی لئے جا رہے تھے اقلیت کی دکانوں پر حملہ کر دیئے، پولیس نے حالات پر قابو پا لیا، لیکن رات کو پھر گڑبڑ ہو گئی۔ اور دو اشخاص کے جسموں میں چھرے گھونپ دیئے گئے۔

نظام حیدرآباد نے
ماؤنٹ بیٹن کی اپیل مسترد کر دی

حیدرآباد ۲۰ جون معلوم ہوا ہے کہ حیدرآباد اور ہند کے درمیان سمجھوتہ کی آخری کوشش کے طور پر لارڈ ماؤنٹ بیٹن نے ۱۸ جون کو نظام حیدرآباد کو ایک تار ارسال کیا تھا جس میں نظام سے اپیل کی گئی تھی کہ مجوزہ مسودہ کی بنا پر ہند سے بات چیت کر لیں نظام نے آج اس کے جواب میں انکار کے دوران میں لارڈ ماؤنٹ بیٹن کی اپیل مسترد کر دی ہے۔

گورنر جنرل نے اپنے تار میں ہند و حیدرآباد کے آئندہ تعلقات پر گہری تشویش کا اظہار کرتے ہوئے نظام کو مشورہ دیا تھا کہ ہند سے سمجھوتہ کریں۔ ہم نے نظام سے درخواست کی تھی کہ ۲۴ گھنٹوں کے اندر اس کا جواب دیدیں۔ نظام نے اپنے جواب میں اپنی بے صرف کا اظہار کرتے ہوئے کہا ہے کہ مجھے اپنے وزراء کے مشورہ سے انحراف کرنے کی کوئی وجہ نہیں دکھائی دیتی۔

نظام پولیس نے حیدرآباد کے بڑے بڑے تاجروں کی دکانوں میں قفل لگا دیئے

حیدرآباد ۲۰ جون آج نظام پولیس نے ریاست کے طول و عرض میں بہت سے درآمد شدہ مال کی تجارت کرنے والے تمام تاجروں کی دکانوں، گوداموں کو سربمہر کر دیا۔ کپڑے کی دکانوں کے علاوہ ہر قسم کے ... [illegible] ... بجلی کا سامان ... [illegible] ... اس حکم کی زد میں آ گئے ہیں ... [illegible] ... کا خیال ہے کہ ہند سرکار کی طرف سے ریاست کی مکمل ناکہ بندی کی وجہ سے ... [illegible] ... لیکن نظام گورنمنٹ کے ایک ترجمان نے بتایا کہ یہ اقدام روزمرہ کی ضروریات کے نرخوں پر ... [illegible] ... نرخوں پر کنٹرول ... [illegible] ... کر دیا گیا ہے۔

ضلع بلند شہر دو ماہ کے لئے فساد زدہ علاقہ قرار دے دیا گیا

لکھنؤ ۲۳ جون کل شام کو سرکاری گزٹ کی ایک غیر معمولی اشاعت میں اعلان کیا گیا ہے کہ یو پی کے تحفظ عامہ کے قانون کی دفعہ ۱۱ کے تحت اختیارات کا استعمال کرتے ہوئے گورنر یو پی نے ہدایت کی ہے کہ قانون مذکور کی دفعہ ۸ — ۱ کی ضمنی دفعہ (۸) ۱۵ کے تحت انہیں جو اختیارات حاصل ہیں ان کا استعمال ڈسٹرکٹ مجسٹریٹ بلند شہر بھی اپنے ضلع میں دو ماہ کے لئے کر سکیں گے۔ گورنر یو۔ پی نے یو۔ پی کے فسادات کی روک تھام کے قانون کی دفعہ ۵ ضمنی دفعہ (۱۱) کے اختیارات کا استعمال کرتے ہوئے ضلع بلند شہر کو اس اعلان کی تاریخ سے دو ماہ کے لئے فرقہ وارانہ طور پر فساد زدہ رقبہ قرار دے دیا ہے۔

سیر و سیاحت

— از سیاح

ماؤنٹ بیٹن کو الوداع

ایک زمانہ تھا — وہ زمانہ جب ہوائی جہاز نہ تھے — کہ جب کبھی وائسرائے یا گورنر جنرل اپنے محل سے باہر نکلتے تھے تو ملک میں ایک دھوم مچ جاتی تھی دور دور کے راستے بند ہو جاتے اور لوگ پوچھتے کہ کیا ہوا تو جواب ملتا کہ لاٹ صاحب کی سواری جا رہی ہے — سواری نکل جاتی لیکن کسی کو یہ بھی نہ معلوم ہوتا کہ یہ سواری نکلی کب — ریل کی سڑک پر ہر گام پر سپاہی دوڑتے تھے اور راستے میں لوگ ان کے انتظار میں کھڑے رہتے کہ ایک گاڑی کے کمرے میں لاٹ صاحب بیٹھا کرتے تھے گویا لاٹ صاحب کیا تھے ایک تماشا ہوا تھے جو دور سے نظر آ کر چھپتے تھے —

اس کے بعد ہوائی جہاز کا زمانہ آیا — سفر آسان ہو گیا کہیں جانا ہوا جھٹ اپنا اسپیشل طیارہ منگایا اور اڑ گئے — اب کس کی ہمت ہے کہ ان پر تیر چلائے یا بم پھینکے — اور پھر ایک طیارہ تھوڑا ہی ہے جو معلوم ہو کہ کس میں لاٹ صاحب پدھارے ہوئے ہیں — "ہندلا ریڈیو" — ہمارے الفاظ نوٹ کرے —

لیکن ایک زمانہ آج آیا کہ لاٹ صاحب کھلی موٹر میں چلتے ہیں۔ کہتے ہیں ہم عوام سے رابطہ جوڑنا چاہتے ہیں کیونکہ ہم عوام کے ہیں اور عوام ہمارے —

عوام سے لاٹ صاحب کی یہ دلچسپی دیکھ کر دہلی میونسپلٹی نے یہ بدعت کی کہ آخری انگریز لاٹ صاحب (لارڈ ماؤنٹ بیٹن) کو الوداعی ایڈریس دے ڈالا — حالانکہ اس سے پہلے کبھی کسی میونسپلٹی کو یہ ہمت نہ ہوئی تھی کہ کسی لاٹ کو ایڈریس پیش کرے — کمیٹی والوں نے چاہا کہ اس کا زبردست پروپیگنڈا ہو اور دھوم دھام کی جائے کہ عوام اس میں شریک ہوں اور جانے والے لاٹ صاحب کو ایک نظر دیکھ لیں کیونکہ پھر ہندستان میں انگریز گورنر جنرل کی صورت نظر نہ آئے گی —

انگریز کا جانا کوئی معمولی بات نہ تھی — لاٹ صاحب کو دیکھنے کا اشتیاق لاکھوں آدمیوں کو کھینچ لایا — آدمیوں کا ایک سمندر تھا کہ حد نظر تک پھیلا ہوا تھا — سچ پوچھو تو ٹاؤن ہال کے سامنے جلسہ گاہ کیا اتنی بڑی جگہ بھی نہ تھی کہ اپنے اندر اتنے آدمیوں کو سمولے — ایک ایک فٹ پر ...

کا ہونا معمولی بات تھی تقریباً ایک درجن سے زیادہ لوگ بیہوش اور کچھ لوگ زخمی ہوئے — جب یہ کرسیاں کم ہو گئیں اور انہوں نے کچھ لوگوں کو لاٹ صاحب کے دیکھنے کا موقع دیا — کمیٹی والوں نے یہاں بھی غلطی کی اور ایک عورت کسی اہم جگہ پر بیٹھ کر زیادہ تماشا دیکھنے لگی — داد دیجئے ان عورتوں کو جنہوں نے اسے چاروں طرف سے پکڑ کر پولیس کے حوالے کر دیا۔

سنتے ہیں کہ انگلستان کے لوگوں میں اتنا ضبط و نظم ہے کہ جب ایک بڑا مجمع جمع ہو جاتا ہے تو لوگ قطاریں بنا لیتے ہیں۔ دیکھنے والے اپنے لفافوں کو پیچھے قطار میں لگا کر چلے جاتے ہیں اور ان کی دوکان تک ایک لمبی قطار لگ جاتی ہے اور کیا مجال کہ کوئی شخص اس قطار کو توڑ دے لیکن ہندوستان کی حالت یہ ہے کہ یہاں انسانوں کی قطار تو کیا لفافوں کی بھی قطار نہیں لگا سکتے — اور جب بھی کوئی بڑا جلسہ ہو جائے تو پھر بدنظمی اور بے قاعدگی الٹے گھر کی زندگی بن جاتی ہے —

کمیٹی والوں نے ہر چند سارا انتظام قاعدہ میں کیا اور پریس اور دوسرے معزز مہمانوں کی الگ الگ قطاریں لگا دیں لیکن وہ ہندوستانی کیا جو کسی قاعدہ کی پابندی کو تسلیم کرے — اور جب لارڈ ماؤنٹ بیٹن ہندوستانی بن کر ۵ بجے کے بجائے پانچ بجے تشریف لائیں تو خوب عوام کا ہجوم انہیں بھی خالص ہندوستانی بننے کا حق حاصل ہو گیا —

— بکھرے ہوئے گھوڑوں کی طرح اس طرح بھاگ کر ڈائس پر جا کر دم لیا — اور وہ پریس گیلری یا معزز مہمانوں کی گیلریاں تھیں وہ انسانوں کے اس سمندر میں ڈوب کر رہ گئیں —

— اب ہر شخص دم بخود تھا شیم ہیں بھی سب ایک قسم کا سکتہ طاری ہو گیا تھا — اصل میں دہلی کے شہری گھبرا کر اپنا فرض ادا کر رہے تھے —

اگر کمیٹی کے ایک ہمدرد ہماری امداد نہ کرتے اور ہمیں پلیٹ فارم تک اور لارڈ ماؤنٹ بیٹن کے پاس سے نکال کر نہ لاتے تو آپ یقین کیجئے آپ کا سیاح انسانوں کے اس سمندر میں غوطے لگا رہا ہوتا —

(بقیہ کالم اول صفحہ ۳ پر)

خطوط — ایڈیٹر کے نام

(ایڈیٹر کا مراسلہ نگار کی رائے سے متفق ہونا ضروری نہیں)

اردو دشمنی

مکرمی ایڈیٹر تسلیم! پندرہ اگست سے پہلے جب کبھی بھی اردو ہندی سوال کے متعلق ذمہ دار لوگوں سے پوچھا جاتا وہ کہا کرتے "ہندوستان میں یہ بھی غلامی کی لعنت ہے اس کا واحد حل بھارت کی آزادی ہے!" لیکن آج غلامی کا دور ختم ہو چکا ہے! دیکھتے دیکھتے ہندوستان آزاد ہو گیا۔ آزاد ہندوستان کا دستور اساسی تک مرتب ہو چکا جس میں ہر فرقہ کے حقوق کے تحفظ کی ذمہ داری لی جا چکی ہے مگر یہ کس قدر افسوس کی بات ہے کہ ملک میں "اینٹی اردو پالیسی" کا منظاہرہ قدم قدم پر کیا جا رہا ہے۔ اکثریت کے لوگ تو غلطی سے یہ سمجھ بیٹھے ہیں کہ اردو سے ان کو دور کا بھی واسطہ نہیں! وہ یہ بھول جاتے ہیں کہ اردو ہندو مسلمان اتحاد کی نشانی ہے وہ تو ان دونوں کی مشترکہ زبان ہے۔ ہندو مسلمان دونوں نے اپنی اپنی قومی اور ملکی زبانوں کو چھوڑ کر اردو کو پیدا کیا اور اس کو اختیار کیا جو صحیح معنوں میں ہندوستان کی عام زبان ہے۔ چونکہ ان مقامات پر جہاں یہ بولی نہیں جاتی بخوبی سمجھی جاتی ہے اور دیگر زبانوں کا یہ حال ہے کہ وہ صرف اپنے اپنے صوبہ یا خطہ میں بولی اور سمجھی جاتی ہیں مگر دوسری جگہ ان کا بولنا اور سمجھنا دشوار ہے۔ مثلاً کشمیر میں اگر مرہٹی بولی جائے بہار میں گجراتی اور سندھ میں تامل تو بھلا کون ان کو سمجھے گا مگر یہ زبان جس کو اردو یا ہندوستانی کہتے ہیں ہر شخص اپنے ذاتی تجربہ سے بتلا سکتا ہے کہ ہندوستان کے کونہ کونہ میں نہیں بلکہ ہندوستان سے باہر بھی مثلاً عدن، ملایا، سنگاپور وغیرہ میں بھی بخوبی سمجھی جاتی ہے

میں اپنے برادران وطن سے معافی کا خواستگار ہوں اور کسی دوسری دیسی زبان کی توہین یا برائی نہیں کرنا چاہتا مگر حقیقت یہ ہے کہ تمام دیگر دیسی زبانیں مثلاً مرہٹی، پنجابی، بنگالی وغیرہ کسی ایک صوبہ کی مخصوص زبان کہی جا سکتی ہیں — اور یہ عزت اردو ہی کو حاصل ہے کہ وہ تمام ملک کی زبان عام ہے جو فصاحت بلاغت اور ادبی مطلب کے لئے بڑی شہرت رکھتی ہے۔ اردو کو ایسا سمجھ بہت جلد ہی آج کل ختم کیا جا رہا ہے اور ایک ایسی خالص زبان استعمال کرنے کی کوشش کی جا رہی ہے جس کو عوام بالکل نہیں سمجھتے۔

بھلا بتایئے — ؟ وہ ۵۵ سالہ ضعیف انسان جس نے اپنی زندگی بھر اردو تقریباً دو تحریر سے واسطہ رکھا آزادی کا صور پھونکا جس نے اپنی ...... تک اردو اور ہندی میں غرض متاع زندگی کی ہر چیز وطن کی آزادی کی خاطر قربان کر دی ہو، اگر آج اردو میں اپنی درخواست لکھ کر سرکاری دفتر جاتا ہے تو دفتر کا کلرک درخواست کی تحریر دیکھ کر درخواست کو ہاتھ تک نہیں لگاتا اور یہی پہلا سوال ہے یہ کہہ کر کہ جاؤ ہم اردو نہیں جانتے درخواست ہندی میں لکھوا کر لاؤ اس غریب کو دھتکار دیتا ہے —

اب آپ ہی بتلایئے یہ مصیبت کا مارا اپنی فریاد لے کر کہاں جائے؟ یہ وہی ضعیف و ناتواں انسان ہے جو انقلاب زندہ باد کے نعرے سن کر اپنے لرزتے ہوئے جوڑوں سے نکل پڑتا تھا اور ترنگا جھنڈا اپنے کمزور ہاتھوں میں تھام کر آزادی کی کٹھن منزل پر ایک مضبوط عزم کے ساتھ آگے بڑھتا تھا! یہ وہی ہے جس نے ترنگا جھنڈے کی آن کی خاطر اپنے سینے پر زندگی کی گولیوں کے ساتھ تاں دیتا تھا اور جس کے کانوں نے برسوں جیل کی تاریک کوٹھریوں میں زنجیروں کی جھنکار سنی تھی آج اسی بیکس اور بیکس بیچارے ہوئے انسان سے آزاد ہندوستان میں یہ سلوک روا رکھا جاتا ہے آخر کیوں؟ کیا صرف اس لئے کہ اس کی درخواست اردو میں ہے؟ اگر یہی سبب ہے تو یہ ہمارے ملک کے لئے اچھی فال نہیں۔ ضرورت ہے کہ ہماری حکومت جلد سے جلد اردو کو بھی سرکاری زبان قرار دے اور اس بات کی آزادی دی جائے کہ ہر شخص جس زبان کو جانتا ہو اسی میں سرکاری کام کرے۔ ایسا کرنے سے ہی صرف ملک میں زبان کی گتھی سلجھ سکتی ہے۔

اختر عالم بی۔ اے فاضل۔ مظفر نگر ۱۱ جون

١٨

مغربی جرمنی میں کرنسی کی اصلاحات

بنکوں سے روپیہ نکالنے کیلئے لمبی قطار

دار السلطنت

بہرابا و کمیٹی کا جلسہ

گاندھی گراؤنڈ میں دو لاکھ کا عظیم الشان اجتماع

لارڈ ماؤنٹ بیٹن کو دہلی میونسپلٹی کی طرف سے سپاسنامہ

گورنر جنرل کی ہندوستانی میں تقریر

برائے اطلاع عام

فہرست دوکانات جن کا قبضہ کسٹوڈین نے بردے گزٹ غیر معمولی نمبری ۵ مورخہ ۴ جون ۱۹۴۸ء لیا

نمبر مکان	نمبر سلسلہ	نمبر مکان	نمبر سلسلہ	نمبر مکان	نمبر سلسلہ	نمبر مکان	نمبر سلسلہ
[illegible]	[illegible]	[illegible]	[illegible]	[illegible]	[illegible]	[illegible]	[illegible]

سیر و سیاحت صفحہ ۱۰ پر

خط و کتابت کرتے وقت خریداری نمبر ضرور لکھیے

١٨

ہندوستان اور پاکستان کی کانفرنس غیر معینہ عرصہ کیلئے ملتوی کر دی گئی

وزیر اعظم پاکستان کی علالت ، ہندوستانی حلقوں میں قیاس آرائیاں

ریاستی تنظیم پر بات چیت

بجنور میں قتل کی واردات

ریاستی ریڈیو کی خبروں پر پابندی

سردار پٹیل سے وزیر دفاع اور مسٹر ... کی ملاقات

گورنر جنرل کی روانگی

تاریخی تقریر بقیہ صفحہ اول

مغربی جرمنی میں کرنسی کی اصلاحات

بنکوں سے روپیہ نکالنے کیلئے لمبی قطاریں

برلن ۲۰ جون - کل مغربی جرمنی میں کرنسی کی اصلاحات کا اعلان تھا۔ صبح سویرے ہی سے بنکوں کے باہر لوگوں کی لمبی لائنیں لگ گئیں۔ ہر ایک شخص اپنے شناختی کارڈ اور ساٹھ پرانے مارک لے گیا تھا جس کے بدلے میں ۔۔۔ مارک دیئے گئے اور شناختی کارڈ پر نشان لگا دیا گیا۔ باقی ۲۰ مارک بعد میں دیئے جائیں گے۔ صبح لاکھوں مارک جرمن پولیس اور اتحادی فوج کے پہرہ میں بنکوں سے لائے گئے تھے لوٹنا بنانے والوں سے بالکل مختلف میں برطانوی علاقے سے کسی جھگڑے کی اطلاع نہیں ملی۔ مگر سوویٹ منطقہ میں فوج کی اور جانے کی کوشش پر جھگڑا ہو گیا فرشقوق میں آج جو نئے مارک آئے وہ ختم نہیں ہوئے تھے اس لئے تقسیم کل بھی دیئے جائیں گے۔

سیر و سیاحت صفحہ ۲ سے آگے

— اور جو آم آنے والے موسم میں آپ ان کے کھانے کے لئے بھیجتے وہ دفتر ہی میں پڑے سڑتے رہتے۔

لیکن ان سب خالص ہندوستانی ماحول میں کانگرس کا حال واقعی رقت انگیز تھا۔ لارڈ ماؤنٹ بیٹن مسکرا رہے تھے مگر چہرے سے صاف ظاہر تھا کہ ان کی مسکراہٹ مصنوعی ہے۔ انہیں ہندوستان سے اب جانے کا قلق تھا۔ نہیں اپنے جانے کا نہیں بلکہ انگریزی اقتدار کے جانے کا — اور انہیں ہی کیا سب کو یہ کہتا تھا خود آسمان نے بھی ان کی آمد سے پہلے دو چار آنسو بہا دئے تھے — اور اس طرح سے ہی رقت انگیزی میں اور زیادہ اضافہ کر دیا تھا۔ سچی بات کل ۲۱ ر جون سے ان ہی ان کے غم میں گھٹا شروع ہو جائے گا۔

ایڈیٹر کی ڈاک صفحہ ۲ سے آگے

مذہب اور فسادات

مکرمی السلام علیکم۔ خیالات و تصورات کی دنیا عمل کی دنیا سے کس قدر دور واقع ہوئی ہے۔ اس کا اندازہ آپ اس سے کر سکتے ہیں کہ ہندوستان کے باشندوں نے حصول آزادی کے قبل ہندوستان کا جو نقشہ اپنے ذہن میں جما رکھا تھا آج حالات اس کے برعکس ہیں۔ ہم نے کیسے کیسے عہد و پیمان کئے تھے کہ "مفاد عامہ" کو ہر کام میں ملحوظ رکھا جائے گا۔ پبلک کے معیار زندگی کو بلند کیا جائے گا۔ ضروریات زندگی کو سستا کیا جائے گا۔ غرض ہم نے سوچا تھا آزادی کے بعد ہماری زندگی کا ایک نیا باب شروع ہو گا۔ حکومت اپنی ہو گی ہم اپنی قسمت کے مالک ہوں گے۔ مسرت و شادمانی کا دور دورہ ہو گا لیکن ... ہماری یہ خیالات صرف خواب ہو کر رہ گئے۔ ۱۵ ر اگست ۴۷ء کو صبح آزادی نے ... دکھلائی۔ کون جانتا تھا کہ "اس صبح امید کے دامن میں ... شام غم" بھی پوشیدہ ہیں۔ یہی وجہ ہے کہ ہمیں پیا معلوم نہ ہو سکا کہ ہم آزاد ہو گئے۔ لاکھوں آدمی خانماں برباد ہو گئے ... ہو گئیں۔ وحشت و بربریت کا دور تھا۔ حکومت کی ساری توجہ اس طرف ... ہو گئی۔ اور آج بھی حکومت انہیں مسائل میں پھنسی ہوئی ہے۔

بعض لوگ کہتے ہیں کہ ان فسادات کا ذمہ دار مذہب ہے میں اس غلط فہمی کو دور کرنا چاہتا ہوں۔ حقیقت یہ ہے کہ ان فسادات میں فسادیوں کا خاص مقصد قتل و غارتگری اور لوٹ مار تھا نہ کہ اپنے مذہب کی ترقی۔

دیکھنا یہی ہے کہ ان کی ذمہ داری "مذہب" پر عائد نہیں ہوتی۔ دنیا کا کوئی مذہب اس قسم کی تعلیم نہیں دیتا۔ دنیا کے کسی مذہب کی یہ تعلیم نہیں ہے کہ کسی بے گناہ کو قتل کرو۔ بچوں پر ظلم توڑو۔ عورتوں کے ساتھ برا سلوک کرو۔ جب مذہب ان باتوں کی تعلیم نہیں دیتا۔ بلکہ ان باتوں کو منع فرماتا ہے تو ان باتوں کا ذمہ دار مذہب کو کیوں ٹھہرایا جائے۔ اگر کوئی یہ کہے کہ "فسادی" ہندو اور مسلمان تھے۔ تو اس بات سے یہ نتیجہ نکالنا کافی ہے کہ اس جگہ بھی "مذہب" اس الزام سے بری ہو جاتا ہے۔ کیونکہ فسادی "مذہب" کے صحیح مفہوم سے ناآشنا تھے۔ انہیں "مذہب" کے متعلق صحیح معلومات نہیں تھی وہ اپنے مذہب کے صرف نام کے پیرو تھے۔ ... مذہب ... نہیں آتا۔

محمد سہیل انصاری ۱۷ ر جون

دار السلطنت

پھر بساؤ کمیٹی کا جلسہ

دہلی ۱۹ ر جون ۱۹۴۸ء - پناہ گزینوں کو پھر سے بسانے کے مسئلہ پر پھر بساؤ کمیٹی کے زیر اہتمام ایک ضروری اجلاس پھر بساؤ کمیٹی کے دفتر میں ہوا جس میں شری رنبا جتا صاحب ... اور شری ... صاحب صدر آل انڈیا اسٹیٹس پیپلز کانفرنس۔ پنڈت سندر لال صاحب حضرت مولانا احمد سعید صاحب۔ حضرت مولانا حفظ الرحمن صاحب اور ... رام کیل ... اور ... سردار ... ایم ایل اے ... لالہ حکیم صاحب ... حضرت مولانا احمد میاں صاحب۔ حضرت مولانا حبیب الرحمن حافظ محمد نسیم صاحب ... پرائیویٹ سکریٹری ڈاکٹر سید محمود صاحب ... صاحب اعلیٰ سکریٹری ... عبد الستار کے علاوہ ... اس اہم مسئلہ پر غور ... صاحب ... پنڈت سندر لال صاحب مولانا احمد سعید صاحب مولانا حفظ الرحمن صاحب اور مولانا حبیب الرحمن صاحب حکومت ہند کے وزیر اعظم صاحب اور نائب وزیر اعظم ... اور متعلقہ ... ان کی قطعی اور آخری فیصلہ کی ... اور اس فیصلہ کی روشنی میں اور ان حضرات کی رہنمائی میں اگر کسی ضروری اور فوری اقدام کی ضرورت ہو تو پوری مضبوطی کے ساتھ وہ قدم کیا جا سکے تاکہ لاکھوں انسانوں ... کے لئے گروہ گاؤں کے دوسرے بیوپاریوں پر ناقابل برداشت بوجھ نہ ہو ... آباد ہو سکیں۔

عبد الغنی ڈار سکریٹری پھر سے بساؤ کمیٹی ہندوستان پاکستان دہلی

ابتدائی ممبرسازی کی کاپیاں

جا چکی ہے کہ جن حضرات کے پاس جمعیۃ علماء صوبہ دہلی کی ابتدائی ممبرسازی کی کاپیاں رہ گئی ہیں وہ مع اس کی فیس کے دفتر میں پہنچا دیں۔ افسوس کہ ابھی تک اس طرف توجہ نہیں کی اور کاپیاں نہیں پہنچائیں۔ اس لئے ان سے پھر ایک بار درخواست کی جاتی ہے کہ وہ اب بیل تغافل نہ کریں مہربانی فرما کر ۲۲ ر جون کی شام تک دفتر جمعیۃ علماء صوبہ دہلی میں کاپیاں پہنچ جانی چاہئیں۔ امید ہے کہ آپ اپنی ذمہ داری کو محسوس کرتے ہوئے تاریخ مقررہ پر کاپیاں پہنچا کر ممنون فرمائیں۔

ناظم جمعیۃ علماء صوبہ دہلی

مدرسہ عالیہ مسجد فتحپوری کا سالانہ جلسہ

دہلی ۱۸ ر جون - مورخہ ۲۴ ر جون مطابق ۱۷ ر شعبان بروز منگل ساڑھے سات بجے صبح مدرسہ عالیہ مسجد فتحپوری کا سالانہ جلسہ ہو گا۔ جس میں حضرت العلامہ مفتی محمد کفایت اللہ صاحب ختم بخاری شریف و تقسیم اسناد و انعام و دستار بندی فرمائیں گے اور حضرت مولانا احمد سعید صاحب نائب صدر جمعیۃ العلماء ہند دہلی حضرت مولانا حبیب الرحمن صاحب لدھیانوی حضرت مولانا محمد حفظ الرحمن صاحب ناظم اعلیٰ جمعیۃ العلماء ہند کے مواعظ حسنہ ہوں گے۔ امید ہے کہ مسلمانان دہلی اس دینی مجلس میں شرکت کر کے ثواب دارین حاصل کریں گے۔

علمائے کرام کا فیصلہ

حسب اعلان ۱۹ ر جون ۱۹۴۸ء کو صبح آٹھ بجے مسجد فتحپوری میں رویت ہلال کا جلسہ ہوا۔ علمائے کرام شریک ہوئے۔ حضرت مولانا مفتی محمد مظہر اللہ صاحب حضرت مولانا مفتی کفایت اللہ صاحب حضرت مولانا مفتی عبد الغفار صاحب حضرت مولانا ولایت احمد صاحب اور دیگر مستند علمائے کرام نے شہادتیں سننے کے بعد فیصلہ کیا ہے کہ ۲۹ ر رجب کو رویت ہلال ثابت نہیں جو شہادتیں پیش ہوئیں ان سے چاند کا ثبوت نہیں ہوتا۔ اس لئے شب برات چہار شنبہ کو ہو گی۔ دستخط احمد امام مسجد ... بازار ... دہلی

محفل وعظ

چونکہ علمائے کرام نے ۲۹ ر رجب کی رویت ہلال تسلیم نہیں کی۔ اس لئے دہلی کی جامع مسجد میں جو محفل وعظ ۲۳ ر جون کو منعقد ہونے والی تھی۔ اب یہ محفل مبارک ۱۵ ر شعبان المعظم بروز بدھ مطابق ۲۳ ر جون ۱۹۴۸ء بعد نماز عشاء تمام شب جامع مسجد میں منعقد ہو گی۔

مسلح سکھوں کا چلتی ٹرین پر ڈاکہ

احمد آباد ۱۹ ر جون۔ بیان کیا جاتا ہے کہ کراچی سے مسلح تقریباً ۹ سکھوں نے کل ایک لوکل ٹرین جو احمد آباد اور ... کے درمیان چلتی ہے۔ ایک تھرڈ کلاس کے ڈبہ کے مسافروں کو لوٹ لیا جب ٹرین کھڑی ہوئی۔ تو فرار ہو گئے۔ سابرمتی ریلوے اسٹیشن سے ریلوے پولیس نے ... ہتھیار ... گرفتار کر لیا۔

گاندھی گراؤنڈ میں دو لاکھ کا عظیم الشان اجتماع

لارڈ ماؤنٹ بیٹن کو دہلی میونسپلٹی کی طرف سے سپاسنامہ

دہلی ۱۹ ر جون۔ ہم آنجناب کی اہلیہ ہم دونوں اس حیرت انگیز شفقت و محبت کو ہمیشہ یاد رکھیں گے جو ہمیں ... سے حاصل ہوئی۔ ہم پیارے ہندوستان سے ... کرتے رہیں گے۔ اور اس کی آئندہ خوشحالی میں ذاتی طور پر دلچسپی لیتے رہیں گے۔ ان الفاظ کے ساتھ ہندوستان کے گورنر جنرل لارڈ ماؤنٹ بیٹن نے آج شام دہلی میونسپل کمیٹی کے سپاسنامہ کا جواب دیا۔

لارڈ ماؤنٹ بیٹن کو الوداعی سپاسنامہ پیش کرتے ہوئے صدر میونسپل کمیٹی ڈاکٹر یدھ ویر سنگھ نے کہا "آپ نے اپنی دور اندیشی۔ بیدار مغزی اور اعلیٰ قابلیت سے سیکڑوں سال کی اس تلخی کو ختم کیا جو ہندوستانیوں اور انگریزوں کے درمیان چلی آ رہی تھی۔"

اس سے قبل مسٹر طال احمد زیدی سینیئر وائس پریذیڈنٹ نے لارڈ و لیڈی ماؤنٹ بیٹن اور پامیلا ماؤنٹ بیٹن کو ہار پہنائے اور میونسپل کمیٹی کی جانب سے لارڈ ماؤنٹ بیٹن کو ہاتھی دانت کے ایک تخت پر مہاتما گاندھی کا ایک مجسمہ پیش کیا۔ مہاتما گاندھی کو ترنگے جھنڈے کے سامنے ہاتھ باندھے کھڑا دکھایا گیا ہے۔ اس موقعہ پر دہلی کے گاندھی گراؤنڈ میں دو لاکھ سے زیادہ آدمیوں کا اجتماع ہو گیا تھا۔

لارڈ ماؤنٹ بیٹن لیڈی ماؤنٹ بیٹن۔ پامیلا ماؤنٹ بیٹن اور پنڈت جواہر لال ایک ساتھ ایک گاڑی میں آئے۔ لوگ سڑک کے دونوں طرف کھڑے ہوئے تھے۔ اور جس وقت ان کی سواری گذری تو ہر طرف سے جے کا نعرے بلند ہو رہے تھے۔ مکانوں کی چھتوں پر بھی عورتیں، مرد اور بچے کھڑے ہوئے تھے۔ اور پھول برسا رہے تھے جب پنڈت جی کے گلے میں بہت زیادہ ہار جمع ہو جاتے تو وہ گلے سے ہار نکال کر لوگوں کی طرف پھینک دیتے تھے۔ اسی طرح لارڈ ماؤنٹ بیٹن اور لیڈی ماؤنٹ بیٹن بھی کر رہے تھے۔ لوگوں کے نعروں اور سلام کا جواب لارڈ ماؤنٹ بیٹن ایک ہاتھ سے دیتے اور لیڈی ماؤنٹ بیٹن کبھی کبھی دونوں ہاتھ جوڑ کر مسکرا رہی جاتی تھیں۔

گاندھی گراؤنڈ پر ڈاکٹر یدھ ویر سنگھ، مسٹر طال احمد زیدی اور دیگر ممبران کمیٹی نے استقبال کیا۔ اس کے بعد پنڈت نہرو لارڈ و لیڈی ماؤنٹ بیٹن کے ہمراہ ممبران کمیٹی نے ایک فوٹو گروپ تیار کرایا۔

میونسپلٹی کے صدر ڈاکٹر یدھ ویر سنگھ نے سپاسنامہ پڑھتے ہوئے کہا کہ۔ سپاسنامہ یہ بڑی خوشی اور فخر کی بات ہے کہ دہلی نے آپ کی نیک دلی اور دانشمندی کی بدولت برطانوی سامراج کو تباہ و برباد ہوتے ہوئے نہیں دیکھا۔ بلکہ ۱۵ ر اگست کو وہ شاندار اور باوقار منظر دیکھا ہے جب آپ نے امن و شانتی کے ساتھ خود اپنے ہاتھوں سے حکومت کی باگ ڈور مادر ہند کے ان سپوتوں کے سپرد کر دی جو حقیقت میں اس کے مستحق تھے اور جس کا نام زبان پر آتے ہی ہمارا نطق پاکیزہ اور ہمارے دل باغ باغ ہو جاتے ہیں۔

ڈاکٹر یدھ ویر سنگھ نے کہا۔ کہ آپ نے اپنی دور اندیشی۔ بیدار مغزی اور اعلیٰ قابلیت سے سیکڑوں سال کی اس تلخی کو ختم کر دیا جو ہندوستانیوں اور انگریزوں کے درمیان چلی آ رہی تھی۔ آپ نے وہ جادو کیا کہ عوام ان تمام مصائب اور شدائد کو بالکل بھول گئے جو آزادی کی راہ میں بے شمار نوجوان مردوں اور عورتوں اور بچوں کو پیش آئے تھے اور جنہیں برداشت کرتے ہوئے بے شمار جانیں قربان گاہ آزادی کی بھینٹ چڑھ گئیں اس طرح آپ نے ہندوستانیوں اور انگریزوں کی وہ قابل یادگار خدمت انجام دی ہے جو دونوں ملکوں کی تاریخ میں ہمیشہ درخشاں اور تابناک رہے گی۔ آپ کی جلیل القدر خدمات ہی کا نتیجہ تھا کہ آزاد ہندوستان نے آپ کو ہی متفقہ اپنا پہلا گورنر جنرل منتخب کیا۔ اس میں کوئی شبہ نہیں کہ جہاں ایک طرف یہ انتخاب آپ کے لئے افتخار و اعزاز کا موجب ہے وہاں دوسری جانب آپ کے کارناموں کی بدولت آپ کو منتخب کرنے والوں کا سر بھی اونچا رہا۔ آپ نے آزادی کے بعد جس اخلاص مندی، دل سوزی اور بلند ہمتی کے ساتھ خوش اسلوبی سے اپنے فرائض کو انجام دیا اور ترقی کی راہ میں جو منحوس رکاوٹیں حائل ہوگئی تھیں ان کو دور کرنے اور انتہائی پیچیدہ اور مشکل مسائل کو حل کرنے میں اپنی کابینہ و وزارت کو جس صداقت اعتماد اور دانشمندی کے ساتھ مدد دی اس سب کے لئے ہم آپ کا دلی شکریہ ادا کرتے ہیں۔

سپاسنامہ میں لیڈی ماؤنٹ بیٹن کا بھی شکریہ ادا کیا گیا اور آخر میں کہا گیا کہ ہمیں یہ دیکھ کر دکھ ہوتا ہے کہ آج اس ناگزیر جدائی کے موقعہ پر آپ کو خیرباد کہنے کے لئے وہ ہستی ہمارے درمیان نہیں ہے جسے

گورنر جنرل کی ہندوستانی میں تقریر

حاضرین سے خطاب کرتے ہوئے رخصت ہونے والے گورنر جنرل لارڈ ماؤنٹ بیٹن نے ہندوستانی زبان میں کہا۔

دہلی کے باشندو میں اور میری اہلیہ بہت خوش ہیں کہ اس موقعہ پر اتنی بڑی پارٹی جمع ہوئی ہے۔ ہم دونوں آپ سے وداع ہونے آئے ہیں۔ اس جدائی سے ہم دونوں کو بڑا دکھ ہے۔ لیکن آپ کی دوستی اور پریم ہمیشہ ہمارے دل میں رہیں گے۔ میں ہندوستانی بہت کم جانتا ہوں اس لئے میں پوری تقریر ہندوستانی میں نہیں کر سکتا۔ باقی انگریزی میں بولوں گا۔ میں اور لیڈی ماؤنٹ بیٹن آپ کا شکریہ ادا کرتے ہیں۔ خدا آپ کی مدد کرے۔

ہز ایکسلینسی نے پھر الوداعی پیغام انگریزی میں دیا۔ آپ نے اپنی تقریر ان الفاظ پر ختم کیا۔ جو کچھ میں نے انگریزی میں کہا اس اجتماع عظیم میں شریک ہونے والے آپ سمجھ سکے اس کو سنا اور اب تھوڑی دیر بعد ہی اس کا ہندوستانی ترجمہ بھی آپ کو سنایا جائے گا۔ اس ملک میں اور بھی کروڑوں باشندے ہیں جن کو میں اسی صورت سے خطاب کرنا چاہتا ہوں۔ اس لئے میں اپنی اس تقریر کو آل انڈیا ریڈیو سے آج شام کے ساڑھے آٹھ بجے براڈکاسٹ کروں گا۔ مختصراً اپنی بیوی اور اپنی طرف سے یہ کہنا چاہتا ہوں۔ آپ کا شکریہ۔ خدا کرے کہ آئندہ آپ اور ہندوستان پھلیں پھولیں۔

پنڈت نہرو کا خراج عقیدت

وزیر اعظم پنڈت نہرو نے بھی ایک مختصر سی تقریر کی جس میں آپ نے کہا۔ اتنی بڑی تعداد میں لوگوں کا یہاں جمع ہونا اس بات کا ثبوت ہے۔ ہندوستان کے باشندوں کے دلوں میں لارڈ و لیڈی ماؤنٹ بیٹن کی بہت زیادہ قدر اور محبت ہے۔ گذشتہ پندرہ مہینے کے اندر ہندوستان کو متعدد مصائب کا سامنا کرنا پڑا۔ لیکن ان سے ہندوستان کے لوگوں کو گورنر جنرل سے محبت میں کمی واقع نہیں ہوئی۔ اس کی وجہ یہ ہے کہ لارڈ اور لیڈی ماؤنٹ بیٹن نے ملک کی خدمت ایمانداری اور بے غرضانہ انداز میں کی اور عوام کا اعتماد حاصل کیا۔ وزیر اعظم نے لیڈی ماؤنٹ بیٹن اور ان کی صاحبزادی اور لیڈی پامیلا ماؤنٹ بیٹن کی خدمات کو سراہا۔

مسٹر گاندھی اور ڈاکٹر راجندر پرشاد کا لارڈ و لیڈی ماؤنٹ بیٹن کو تحفہ

نئی دہلی ۲۱ ر جون - مہاتما گاندھی کے پوتے مسٹر کنو گاندھی نے پرسوں رات وزیر اعظم پنڈت نہرو کی جانب سے دی گئی پارٹی میں لارڈ اور لیڈی ماؤنٹ بیٹن کو گاندھی جی کے چودہ فوٹوؤں کے دو البم پیش کئے۔ یہ فوٹو خود مسٹر کنو گاندھی نے ہی کھینچے تھے۔ اور ان میں مہاتما جی کی زندگی کے مختلف پہلوؤں کا اظہار کیا گیا ہے۔ گورنر جنرل اور لیڈی ماؤنٹ بیٹن اور وزیر اعظم نے ان البموں کو بے حد پسند کیا۔ لارڈ اور لیڈی ماؤنٹ بیٹن کو جتنے تحائف پیش ہوئے ان میں سے صدر کانگریس ڈاکٹر راجندر پرشاد کے ہاتھ کا تیار کردہ کپڑے کے ... تھان بھی ہیں۔

خط و کتابت کرتے وقت خریداری نمبر ضرور لکھئے

برائے اطلاع عام

فہرست دوکانین جس کا قبضہ کسٹوڈین نے بروئے گزٹ غیر معمولی نمبری ۵ مورخہ ۴ ر جون ۱۹۴۸ء لیا

نمبر مکان	نمبر سلسلہ	نمبر مکان	نمبر سلسلہ		نمبر مکان	نمبر سلسلہ	نمبر مکان	نمبر سلسلہ
[illegible]	۳۵۷	۱۳۳۶۹	۳۵۵		۱۳۴۳۰	۳۴۸	حویلی اعظم خاں روڈ	
۱۳۳۸۱	۳۵۸	۱۳۳۸۱	۳۵۶		۱۳۴۵۳	۳۵۱	۱۳۱۲۹	۳۴۹
[illegible]	۳۶۰	[illegible]	۳۵۵		۱۳۱۰۰	۳۵۰	منشی ... روڈ	
[illegible]	۳۶۲	۱۳۳۸۹	[illegible]		۱۳۴۳۰	۳۵۲	بازار خاص	
[illegible]	[illegible]	[illegible]	۳۶۳		۱۳۳۱۳	۳۵۳	منشی ...	
[illegible]	[illegible]	[illegible]	[illegible]		[illegible]	[illegible]	[illegible]	[illegible]

مکانات کی تفصیل دیکھ تقسیم ... کی گئی ہے تاہم اگر کچھ ... کے ذمہ دار نہیں۔

برطانیہ میں یہودیوں کی خفیہ بھرتی

وزارت خارجہ اس کے خلاف اقدام کرے گی

لندن ۱۸ ر جون - وزارت خارجہ ان جماعت کے خلاف فوری اقدام کرنے والی ہے جو لندن میں خفیہ طور سے بھرتی کر کے یہودیوں کو ... سے فلسطین بھیج رہی ہے۔

لندن کی ایک ... نے اطلاع دی ہے کہ کئی یہودیوں کو فرانس کے ایک خفیہ ٹریننگ اسکول میں تربیت دے کر ارض مقدس کو بھیجا جا چکا ہے۔ جو جماعت اس کا انتظام کر رہی ہے وہ اچھی طرح منظم معلوم ہوتی ہے اور خاصے بڑے پیمانے پر کام کر رہی ہے۔

کمسن بچوں کے ہاتھ سگریٹ کی فروخت ممنوع

لاہور ۱۹ ر جون - کمسن بچوں کو سگریٹ نوشی کی عادت سے باز رکھنے کے لئے حکومت مغربی پنجاب نے سگریٹ فروشوں کو ہدایات کی ہیں کہ ۱۶ برس سے کم عمر کے بچوں کو سگریٹ فروخت نہ کریں۔ ایک خاص حکم کے ذریعہ پولیس افسروں کو ہدایت دی گئی ہے کہ وہ دیکھ بھال رکھیں کہ سگریٹ کی دوکانوں پر چھاپے مارے اور دیکھے کہ اس حکم کی کہاں تک تعمیل ہو رہی ہے۔

یہودی جہاز کا کیپٹن گرفتار

حیفہ ۲۰ ر جون - یہودی جہاز کا کیپٹن کو ... بحری کمانڈر کے حکم سے گرفتار کر لیا گیا۔ اس پر صلح کے احکام کی دانستہ طور پر خلاف ورزی کا الزام ہے۔ کیپٹن ... کا دعویٰ ہے کہ برطانوی کمانڈر کو یہ حق حاصل نہیں کہ اس کے جہاز کو روکے۔ یہ جہاز ... لے کر ... کی بندرگاہ کے ممنوع علاقہ میں داخل ہو گیا تھا۔

قاہرہ کی یہودی بستی میں دھماکہ

قاہرہ ۲۰ ر جون - آج صبح ایک زبردست دھماکے سے قاہرہ کی یہودی بستی لرز اٹھی بیان کیا جاتا ہے کہ یہ دھماکہ دو بموں کے پھٹنے سے ہوا جس سے ... کے قریب مکانات گر گئے ۱۴ آدمی جاں بحق اشخاص ہلاک اور کئی مجروح ہوئے۔

کالی کٹ مسلم لیگ سے استعفیٰ

کالی کٹ ۱۹ ر جون - معلوم ہوا ہے کہ کالی کٹ کی مسلم لیگ کی مجلس عاملہ کے ۱۳ ممبروں نے ورکنگ کمیٹی سے استعفیٰ دے دیا ہے۔ استعفیٰ دینے کا سبب یہ بتایا گیا ہے کہ مسلم لیگ جمہوری جماعت بھی ایک سیاسی جماعت کی حیثیت سے اپنی کارروائیاں جاری رکھے ہوئے ہے۔

ہند اور پاکستان کی کانفرنس غیر معینہ مدت کیلئے ملتوی کردی گئی

وزیر اعظم پاکستان کی علالت، ہندوستانی حلقوں میں قیاس آرائیاں

کانفرنس کی التوا کی تاریخ ابھی ... مقرر نہیں ہوئی۔ ... پاکستان بوجہ کانفرنس کو سرے سے التوا میں ڈال دینا مناسب سمجھتا ہے۔

گورنر جنرل کی روانگی

موسٹ بیٹن کا جواب

آپ کے یہاں شادی ہے؟

مشرقی پنجاب صرف پنجاب ہوگا

ڈی پی اینڈ کو کسرول مراد آباد یوپی

روز نامہ فلسطین پر بات چیت

مغربی بنگال تا بار آسکی کی آمد کی

بجنور میں قتل کی وارداتیں

سردار پٹیل وزیر دفاع اور مشرقی کی ملاقات

کشمیر میں لڑکیوں کی اندرونی تربیت

بجنور میں یوم فلسطین

بجنور دیندار لاک ... آل انڈیا جمعیۃ علماء کی ہدایات ... تمام شہروں اور قصبوں میں ... تقاریر ہوئیں ... عربوں کی کامیابی کے لئے ... اور یہودیوں کی حمایت میں قرار دادیں منظور کی گئیں۔

پاکستانی ریڈیو کی خبروں پر پابندی

تاریخی تقریر بقیہ صفحہ اول

آچاریہ جی کل آئے تھے

کانگرس نے ان کا استقبال کیا۔

اس کے پڑھنے سے بہتوں کا بھلا ہوگا

ناظرین ـ نہ تو میں اشتہاری حکیم ہوں نہ ڈاکٹر بلکہ ایک معمولی کلرک ہوں

... میں زندہ درگور ہونے کو ترجیح دیتا تھا خوش قسمتی سے مجھے ایک لامت ...

میں اپنے خدا کو حاضر و ناظر جان کر سچ کہہ رہا ہوں

میرے تجربہ اور ہزاروں مریضوں کو شفا بخشنے والی مشہور عالم دوا

کشتہ وغیرہ کی آمیزش سے بالکل پاک ہے

تندرست اصحاب بھی فائدہ اٹھا سکتے ہیں

شیخ غلام احمد (طاقت کی مشہور دوا والے) گیلانی اسٹریٹ لاہور

نظم و نثر کی اصلاح مفت لیجئے

ہم نے دنیائے ادب کے نامور ادیب و شاعر کی خدمات حاصل کر لی ہیں، آپ کے ذوق ادب کی ... حسب پسند ہوں، اشاعت و طباعت کا بھی معقول انتظام ہے ... آنے کے ٹکٹ بھیج کر ممبری فارم طلب کیجئے

مہتمم ادارہ ترویج ادب اردو منزل اردو بازار دہلی

دمہ اور پرانی کھانسی کے مریض نوٹ کر لو

چتر کوٹ بوٹی

... 2/6/- ...

پتہ :- رائے صاحب کے ایل شرما اینڈ سنز رشی آشرم (25) جگا دھری مشرقی پنجاب

عازمین حج کو بہترین مشورہ

حاجیوں کو چاہیے کہ سفر حج پر ایسی دوا ضرور اپنے پاس رکھیں جو وقت ضرورت کسی مرض میں مبتلا ہو جانے پر فوراً شفا حاصل ہو ...

امیکو ڈراپ

AMICO DROPS

جادو اثر دوا ہے

... قیمت ...

ایمن اینڈ ... لمیٹیڈ انگریزی دواخانہ ... کولوٹولہ اسٹریٹ کلکتہ (انڈیا)

ماہنامہ جمیل دہلی

جمیل ——— اس کے دیوتا مہاتما جی کے مقاصد کا نمونہ ہوگا

جمیل ——— سنجیدہ، متین، اور اتحادی مضامین کا مخزن ہوگا

جمیل ——— زبان و ادب اور نگارش جمیل کا ... مرقع ہوگا

جمیل ——— اکابرین ادب اور رہنمایان قوم کے کردار، نظریات اور ... پیش کریگا

جمیل ——— باتصویر اور سرمع کلر ہوگا

پہلا پرچہ ہندوستان کے پہلے ہندوستانی گورنر جنرل کا خیر مقدم کرے گا اور مبارکباد پیش کرے گا

سالانہ قیمت ——— پانچ روپیہ

فی پرچہ آٹھ آنہ

عبدالحق پراچہ دہلوی

منیجنگ ڈائرکٹر ماہنامہ جمیل کوچہ استاد ... چاندنی چوک دہلی

سرمہ مقوی البصر

مرہم اصلاح چشم

سفوف ...

حب شمسی

حب ...

حکیم صلاح الدین فاضل الطب والجراحت سیوہارہ ضلع بجنور (یو۔پی)

گاندھی گراؤنڈ میں دو لاکھ کا عظیم الشان اجتماع

لارڈ ماؤنٹ بیٹن کو دہلی میونسپلٹی کی طرف سے سپاسنامہ

دہلی ۲۰ جون۔ ہم آسانی سے یہ بات نہیں کہہ سکتے کہ ہم دونوں اس حیرت انگیز شفقت و محبت کو ہمیشہ یاد رکھیں گے جو ہمیں یہاں سے حاصل ہوئی۔ ہم برابر ہندوستان سے پیار کرتے رہیں گے۔ اور اس کی آئندہ بھلائی میں ذاتی طور پر گہری دلچسپی لیتے رہیں گے۔ ان الفاظ کے ساتھ ہند کے گورنر جنرل لارڈ ماؤنٹ بیٹن نے آج شام دہلی میونسپل کمیٹی کے سپاسنامہ کا جواب دیا۔

لارڈ ماؤنٹ بیٹن کو الوداعی سپاسنامہ پیش کرتے ہوئے صدر دہلی میونسپل کمیٹی ڈاکٹر یدھ ویر سنگھ نے کہا آپ نے اپنی دور اندیشی، سیاسی معاملہ فہمی اور اعلیٰ قابلیت سے سیکڑوں سال کی اس تلخی کو ختم کیا جو ہندوستانیوں اور انگریزوں کے درمیان چلی آ رہی تھی۔

اس سے قبل مسٹر ہال احمد میری سینیئر وائس پریذیڈنٹ نے لارڈ ایڈوینا ماؤنٹ بیٹن اور مس پامیلا ماؤنٹ بیٹن کو ہار پہنائے۔ میونسپل کمیٹی کی جانب سے لارڈ ماؤنٹ بیٹن کو ہاتھی دانت کے ایک فریم میں بابائے قوم مہاتما گاندھی کا ایک مجسمہ پیش کیا۔ جس میں مہاتما گاندھی کو ... ہاتھ اٹھائے کھڑا دکھایا گیا ہے۔ اس موقع پر دہلی کے گاندھی گراؤنڈ میں دو لاکھ سے زیادہ آدمیوں کا اجتماع ہو گیا۔

لارڈ ماؤنٹ بیٹن، لیڈی ماؤنٹ بیٹن، مس پامیلا ماؤنٹ بیٹن اور پنڈت جی ایک ساتھ ایک گاڑی میں آئے اور ... شرکت کے ... [illegible]

اس کا افتخار تھا اور جسے ہم راشٹرپتا کے نام سے یاد کرتے ہیں۔ ہمیں یقین ہے کہ ان کی مدح کا اثر یاد آپ کو ضرور حاصل ہوگا۔ آپ نے ان کے پیارے ملک کی جو خدمت کی ہے زندگی ہی میں انہوں نے اس کی تعریف کی تھی۔ آج ہم آپ کو الوداع کہتے ہوئے ان کا یہ مجسمہ بطور نذر پیش کرتے ہیں اور امید کرتے ہیں کہ ہماری یہ پیشکش آپ کو باپو کی شخصیت اور سب سے زیادہ ان کی سچائی اور امن کے پیغام کی یاد دلاتی رہے گی۔

گورنر جنرل کی ہندوستانی میں تقریر

حاضرین سے خطاب کرتے ہوئے رخصت ہونے والے گورنر جنرل لارڈ ماؤنٹ بیٹن نے ہندوستانی زبان میں کہا۔

دہلی کے باشندو۔ میں اور میری اہلیہ بہت خوش ہیں کہ اس موقعہ پر آپ کی بار جمع ہوئی ہے۔ ہم دونوں آپ سے وداع چاہتے ہیں ... [illegible]

ہندوستان کے لوگوں کو گورنر جنرل سے محبت میں کمی واقع نہیں ہوئی۔ اس کی وجہ یہ ہے کہ لارڈ اور لیڈی ماؤنٹ بیٹن نے ملک کی خدمت ایماندارانہ اور بے غرضانہ انداز میں کی اور عوام کا اعتماد حاصل کیا۔ وزیر اعظم نے لیڈی ماؤنٹ بیٹن اور ان کی صاحبزادی اور لیڈی پامیلا ماؤنٹ بیٹن کی خدمات کو سراہا۔

کنو گاندھی اور ڈاکٹر راجندر پرشاد کا لارڈ و لیڈی ماؤنٹ بیٹن کو تحفہ

نئی دہلی۔ ۲۱ رجب۔ مہاتما گاندھی کے پوتے مسٹر کنو گاندھی نے پرسوں رات وزیر اعظم پنڈت نہرو کی جانب سے دعوتی پارٹی میں لارڈ اور لیڈی ماؤنٹ بیٹن کو گاندھی جی کے چودہ چودہ فوٹوؤں کے دو البم پیش کئے۔ یہ فوٹو خود مسٹر کنو گاندھی نے ہی کھینچے تھے۔ اور ان میں مہاتما جی کی زندگی کے مختلف پہلوؤں کا اظہار کیا گیا ہے۔ گورنر جنرل و لیڈی ماؤنٹ بیٹن اور وزیر اعظم نے ان مرقعوں (البم) کو بے حد پسند کیا۔ لارڈ اور لیڈی ماؤنٹ بیٹن کو جتنے تحائف پیش ہوئے ہیں ان میں سب سے عمدہ کانگریس کے صدر ڈاکٹر راجندر پرشاد کے ہاتھ کا تیار کردہ کپڑے کے دو تھان بھی ہیں۔

انگریزوں کے درمیان چلی آ رہی تھی۔ آپ نے وہ جادو کیا کہ عوام ان تمام مصائب اور رنج و الم کو بالکل بھول گئے جو آزادی کی راہ میں بے شمار نوجوان مردوں اور عورتوں اور بچوں کو پیش آئے تھے اور جنہیں برداشت کرتے ہوئے بے شمار جانیں قربان کی گئیں۔ آزادی کی بھینٹ چڑھ گئیں۔ اس طرح آپ نے ہندوستانیوں اور انگریزوں کی وہ قابل یادگار خدمت انجام دی ہے جو دونوں ملکوں کی تاریخ میں ہمیشہ روشن اور درخشاں رہے گی۔ آپ کی جلیل القدر خدمات ہی کا نتیجہ تھا کہ آزاد ہندوستان نے آپ ہی کو اپنی مرضی سے اپنا پہلا گورنر جنرل منتخب کیا۔ ... کر جہاں ایک طرف یہ انتخاب آپ کے لئے افتخار و اعزاز کا موجب ہے وہاں دوسری جانب آپ کے کارناموں کی بدولت آپ کو منتخب کرنے والوں کا سر بھی اونچا رہا۔ آپ نے آزادی کے بعد جس اخلاص، ہمدردی، دل سوزی اور بلند ہمتی کے ساتھ خوش اسلوبی سے اپنے فرائض کو انجام دیا اور ترقی کی راہ میں جو مخوس رکاوٹیں حائل ہو گئی تھیں ان کو دور کرنے اور انتہائی پیچیدہ اور مشکل مسائل کو حل کرنے میں آپ نے اپنی کابینہ و وزارت کو جس صداقت، اعتماد اور دانشمندی کے ساتھ مدد دی۔ اس سب کے لئے ہم آپ کا دلی شکریہ ادا کرتے ہیں۔

سپاسنامہ میں لیڈی ماؤنٹ بیٹن کا بھی شکریہ ادا کیا گیا اور آخر میں کہا گیا کہ ہمیں یہ دیکھ کر دکھ ہوتا ہے کہ آج اس ناگزیر جدائی کے موقعہ پر آپ کو خیرباد کہنے کے لئے وہ ہستی ہمارے درمیان نہیں ہے جسے

> خط و کتابت کرتے وقت خریداری نمبر ضرور لکھئے

برائے اطلاع عام

فہرست دوکانات جن کا قبضہ کسٹوڈین نے بروئے گزٹ غیر معمولی نمبری ۵ مورخہ ۴ جون ۱۹۴۸ء لیا

نمبر سلسلہ	نمبر مکان	نمبر سلسلہ	نمبر مکان		نمبر سلسلہ	نمبر مکان	نمبر سلسلہ	نمبر مکان
چاندنی محل روڈ		۳۴۸	۱۳۲۲۸		۴۵۵	۱۳۲۰۹	۴۵۷	۱۳۲۳۹-۳۲
۳۴۹	۱۳۱۲۹	۳۵۱	۱۳۲۵۲		۴۵۸	۱۳۳۸۱	۴۵۹	۱۳۳۸۱
		۳۵۰	۱۳۱۰۸		۴۵۹	۱۳۳۹/۳۱	۴۶۰	[illegible]
بازار خاص		۳۵۲	۱۳۳۴۰		۴۶۱	۱۳۳۴۹	۴۶۲	۱۳۲۵-۵۱
		۳۵۳	۱۳۳۱۳		۴۶۳	۱۳۲۵-۵۱	۴۶۴	۱۳۲۵۰
[illegible]	[illegible]	[illegible]	[illegible]		[illegible]	[illegible]	[illegible]	[illegible]

مکانات کی تفصیل دیتے وقت ہر طرح کی احتیاط کی گئی ہے تاہم الجمعیۃ کسی غلط اندراج کے لئے ذمہ دار نہیں۔

برطانیہ میں یہودیوں کی خفیہ بھرتی
وزارت خارجہ اس کے خلاف اقدام کرے گی

لندن ۲۰ جون۔ وزارت خارجہ ... [illegible]

کمسن بچوں کے ہاتھ سگریٹ کی فروخت ممنوع

لاہور ۲۰ جون۔ کمسن بچوں کو سگریٹ نوشی کی عادت سے باز رکھنے کے لئے حکومت مغربی پنجاب نے سگریٹ فروشوں کو ہدایت کی ہے کہ وہ ۱۶ برس سے کم عمر کے بچوں کو سگریٹ فروخت نہ کریں۔ ایک خاص حکم کے ذریعہ پولیس کو ہدایت دی گئی ہے کہ وہ ... [illegible]

یہودی جہاز کا کپتان گرفتار

حیفہ ۲۰ جون۔ یہودی جہاز ... کے کپتان کو ... کمانڈر کے حکم سے گرفتار کر لیا گیا۔ اس پر جہازی ... کے احکام کی دانستہ طور پر خلاف ورزی کا الزام ہے۔ کپتان ... کا دعویٰ ہے کہ ... یہ جہاز ... [illegible]

قاہرہ کی یہودی بستی میں دھماکہ

قاہرہ ۲۰ جون۔ ... [illegible]

کالی کٹ مسلم لیگ سے استعفیٰ

[illegible]

دار السلطنت

دہلی ۲۰ جون ۱۹۴۸ء

پچھڑا سبھا و کمیٹی کا جلسہ

بساتیوں کو پچھڑے سبھا کے مسئلہ پر پچھڑا سبھا کمیٹی کے زیر اہتمام ایک ضروری اجلاس پچھڑا سبھا کمیٹی کے دفتر میں ہوا جس میں شری وزیا صاحب مہا مشاف اور شیر کشمیر شیخ عبداللہ صاحب صدر آل انڈیا اسٹیٹس پیپلز کانفرنس، پنڈت سندر لال صاحب، حضرت مولانا احمد سعید صاحب، حضرت مولانا حفظ الرحمن صاحب، لالہ ست رام ... مہمان ... سردار اندر سنگھ ... حضرت مولانا محمد میاں صاحب، حضرت مولانا حبیب الرحمن صاحب، حافظ محمد نصیر صاحب ... پرائیویٹ سکریٹری جناب ڈاکٹر سید محمود صاحب ... [illegible]

ابتدائی ممبر سازی کی کاپیاں

جا چکی ہے کہ جن حضرات کے پاس جمعیۃ علماء صوبہ دہلی کی ابتدائی ممبر سازی کی کاپیاں رہ گئی ہیں وہ جلد از جلد اس کی فیس کے دفتر میں پہنچا دیں۔ افسوس کہ ابھی تک اس طرف توجہ نہیں کی اور کاپیاں نہیں بھجوائیں۔ اس لئے ان سے پھر ایک بار درخواست کی جاتی ہے کہ وہ اس میں تغافل نہ کریں مہربانی فرما کر ۲۲ جون کی شام تک دفتر جمعیۃ علماء صوبہ دہلی میں کاپیاں بھجوا دیں۔ ... ناظم جمعیۃ علماء صوبہ دہلی

مدرسہ عالیہ مسجد فتحپوری کا سالانہ جلسہ

دہلی ۲۱ رجب۔ بروز جمعہ ۲۵ جون مطابق ۱۷ شعبان بعد نماز ... بجے صبح مدرسہ عالیہ مسجد فتحپوری کا سالانہ جلسہ ہوگا۔ جس میں حضرت العلامہ مفتی محمد کفایت اللہ صاحب ختم بخاری شریف و تقسیم اسناد و انعام و دستار بندی فرمائیں گے اور حضرت مولانا احمد سعید صاحب نائب صدر جمعیۃ العلماء ہند و حضرت مولانا حبیب الرحمن صاحب لدھیانوی، حضرت مولانا محمد حفظ الرحمن صاحب ناظم اعلیٰ جمعیۃ العلماء ہند کے مواعظ حسنہ ہوں گے۔ امید ہے کہ مسلمانان دہلی اس دینی مجلس میں شرکت کر کے ثواب دارین حاصل کریں گے۔

علمائے کرام کا فیصلہ

حسب اعلان ۱۹ جون ۱۹۴۸ء

کو صبح آٹھ بجے مسجد فتحپوری میں رویت ہلال کا جلسہ ہوا۔ علمائے کرام شریک ہوئے۔ حضرت مولانا مفتی محمد مظہر اللہ صاحب، حضرت مولانا مفتی کفایت اللہ صاحب، حضرت مولانا مفتی عبد الغفار صاحب، حضرت مولانا ولایت احمد صاحب اور دیگر مستند علمائے کرام نے شہادتیں سننے کے بعد فیصلہ کیا ہے کہ ۲۹ رجب کو رویت ہلال ثابت نہیں ہوئی ... چاند کا ثبوت نہیں ملا۔ اس لئے شب برات چہار شنبہ کو ہوگی۔ دستخط احمد امام شرکت دار مسجد ... [illegible]

محفل وعظ

چونکہ علمائے کرام نے ۲۹ رجب کی رویت ہلال تسلیم نہیں کی۔ اس لئے دہلی کی جامع مسجد میں جو محفل وعظ ۲۲ جون کو منعقد ہونے والی تھی۔ اب یہ محفل مبارک ۱۴ شعبان المعظم روز ... ۲۳ جون ۱۹۴۸ء بعد نماز ... شب میں تمام شب جامع مسجد میں منعقد ہوگی۔

مسلح سکھوں کا چلتی ٹرین پر ڈاکہ

احمد آباد ۲۰ جون۔ بیان کیا جاتا ہے کہ کرپانوں سے مسلح تقریباً ۹ سکھوں نے کل ایک لوکل ٹرین جو کہ احمد آباد اور ... کے درمیان چلتی ہے ... ایک تھرڈ کلاس کے ڈبہ کے مسافروں کو لوٹ لیا۔ جب ٹرین ... کھڑی ہوئی ... سارجنٹ ریلوے ... پولیس نے ... [illegible]

مغربی جرمنی میں کرنسی کی اصلاحات
بنکوں سے روپیہ نکالنے کیلئے لمبی قطاریں

برلن ۲۰ جون۔ آج مغربی جرمنی میں کرنسی کی اصلاحات کا پہلا دن تھا۔ صبح سویرے ہی سے بنکوں کے باہر لوگوں کی لمبی لائنیں لگ گئیں۔ ہر ایک شخص اپنے شناختی کارڈ اور ساٹھ پرانے مارک لے گیا خاص کے بدلے اسے ... مارک دیئے گئے اور شناختی کارڈ پر نشان لگوا لیا گیا۔ باقی ... مارک بعد میں دیئے جائیں گے۔ آج صبح لاکھوں مارک جرمن پولیس اور اتحادی فوج کے پہرہ میں بنکوں سے لائے گئے۔ نئے نوٹ پرانے نوٹوں سے بالکل مختلف ہیں۔ برطانوی علاقے سے کسی جھگڑے کی اطلاع نہیں ملی۔ مگر سوویت علاقہ ... [illegible] ... اس لئے نئے مارک کل بھی دیئے جائیں گے۔

> سیر و سیاحت صفحہ ۲ سے آگے

— اور جو آم آنے والے موسم میں آپ اسے کھانے کے لئے بھیجے وہ دفتر میں پڑے سڑتے رہتے۔ ... [illegible]

... بلکہ انگریزی اقتدار کے جانے کا ... سب کو دکھ تھا ... اور ... رقت انگیزی میں اور زیادہ اضافہ کر دیا تھا ... کل ۲۱ جون سے ان کی ... [illegible] ... ہو جائے گا۔

> ایڈیٹر کی ڈاک صفحہ ۲ سے آگے

مذہب اور فسادات

مکرمی السلام علیکم۔ خیالات و تصورات کی دنیا عمل دنیا سے کس قدر دور واقع ہوئی ہے۔ اس کا اندازہ آپ اس امر سے کر سکتے ہیں کہ ہندوستان کے باشندوں نے حصول آزادی سے قبل آزاد ہندوستان کا جو نقشہ اپنے ذہن میں بنا رکھا تھا۔ آج حالات اس کے برعکس ہیں۔ ہم نے کیسے کیسے عہد و پیماں کئے تھے کہ "مفاد عامہ" کو ہر کام میں ملحوظ رکھا جائے گا۔ پبلک کے معیار زندگی کو بلند کیا جائے گا ... آزادی کے بعد ہماری زندگی کا ایک نیا باب شروع ہوگا۔ حکومت اپنی ہوگی ہم اپنی قسمت کے مالک ہوں۔ مسرت و شادمانی کا دور دورہ ہوگا۔ لیکن ... آہ! ہمارے یہ خیالات صرف خواب ہو کر رہ گئے ... [illegible] ... حقیقت یہ ہے کہ ان فسادات میں فسادیوں کا خاص مقصد قتل و غارتگری اور لوٹ مار تھا کہ اپنے مذہب کی ترقی ... [illegible]

محمد سہیل انصاری ۱۱ جون

ہند اور پاکستان کی کانفرنس غیر معینہ مدت کیلئے ملتوی کر دی گئی

وزیر اعظم پاکستان کی علالت ہندوستانی حلقوں میں قیاس آرائیاں

گورنر جنرل کی روانگی

مونٹ بیٹن کا جواب

بجنور میں قتل کی واردات

ریڈیو کی خبروں پر پابندی

تاریخی تقریر بقیہ صفحہ اول

بجنور میں یوم فلسطین

مشرقی پنجاب صرف پنجاب کہلائیگا

آپ کے یہاں شادی ہے؟

چونکہ ذیل سے طلب فرمائیں

ڈی پی ایجنٹ کوکسٹرل مرادآباد یو۔پی

اس کے پڑھنے سے بہتوں کا بھلا ہوگا

ناظرین۔ نہ تو میں اشتہاری حکیم ہوں نہ ڈاکٹر بلکہ ایک معمولی کلرک ہوں

میں زندہ درگور ہونے کو ترجیح دیتا تھا خوش قسمتی سے مجھے ایک ملا مت

میں اپنے خدا کو حاضر و ناظر جان کر سچ کہہ رہا ہوں

میرے تجربہ اور ہزاروں مریضوں کو شفا بخشنے والی مشہور عالم دوا

قیمت روغن ۳ روپے۔

کشتہ وغیرہ کی آمیزش سے بالکل پاک ہے

تندرست اصحاب بھی فائدہ اٹھا سکتے ہیں

بوالی ڈاک سے خط بھیجئے۔

شیخ غلام احمد طاقت کی مشہور دوا لی والا گیلانی اسٹریٹ لاہور

نظم و نثر کی اصلاح مفت لیجئے

آٹھ آنہ کے ٹکٹ بھیجکر ممبری فارم طلب کیجئے

مہتمم ادارہ ترویج ادب اردو منزل اردو بازار دہلی

دمہ اور پرانی کھانسی کے مریض نوٹ کرلو

چترکوٹ بوٹی

پتہ:۔ رائے صاحب کے اہل شرما اینڈ سنز رکس آشرم (2.5) جگادھری مشرقی پنجاب

عازمین حج کو بہترین مشورہ

AMICO DROPS

امیکو ڈراپ

قیمت

مزید معلومات اور دیگر ادویات کیلئے فہرست ادویہ مفت طلب کریں

ماہنامہ جمیل دہلی

جمیل ۔۔۔ ان کے دیوتا مہاتماجی کے مقاصد کو نقش دماغ کریگا

جمیل ۔۔۔ سنجیدہ، متین اور انتخابی مضامین کا مخزن ہوگا

جمیل ۔۔۔ زبان و ادب اور نگارش جمیل کا بہترین مرقع ہوگا

جمیل ۔۔۔ اکابرین ادب اور راہ نمایان قوم کے کردار و تعلیمات پیش کریگا

جمیل ۔۔۔ باتصویر اور مرصع کار ہوگا

پہلا صحیفہ ہندوستان کے پہلے ہندوستانی گورنر جنرل کا خیر مقدم کریگا اور سپاس پیش کریگا

سالانہ قیمت ۔۔۔ فی پرچہ آٹھ آنہ

مالک و مدیر

عبدالحق پراچہ دہلوی

مینیجنگ ڈائرکٹر ماہنامہ جمیل کوچہ استاد درگاہی چاندنی چوک دہلی

سرمہ مقوی البصر

سرمہ اصلاح چشم

سفوف شجاعی

حب شمسی

حب ہیجی

حب نیر اعظم

سفوف اطفال

ملنے کا پتہ

حکیم صلاح الدین فاضل الطب والجراحت سیوہارہ ضلع بجنور (یو۔پی)

رجسٹرڈ ڈی نمبر ۹۷

قائم شدہ ۱۹۲۵ء

جمعیۃ علماء ہند کا واحد ترجمان

روزنامہ

الجمعیۃ

ایڈیٹر محمد عثمان فارقلیط

تار کا پتہ: الجمعیۃ دہلی

فون نمبر 6841

سالانہ قیمت تیس روپے | جلد ۳۰ | دہلی یوم پنجشنبہ ۱۵ شعبان المعظم ۱۳۶۷ھ مطابق ۲۴ جون ۱۹۴۸ء | نمبر ۱۲۸ | فی پرچہ ... بذریعہ ہوائی جہاز ...

ویسٹ اینڈ واچ کمپنی کی کلائی اور جیب کی گھڑیاں

ایس ایم عثمان اینڈ کمپنی ...

ملایا میں سینکڑوں ہندوستانیوں کی گرفتاری

فلسطین کے مسئلہ پر ریاض میں عرب دنیا کے تین بادشاہوں کی کانفرنس

قیام امن کیلئے آخری اسکیم عرب لیڈروں کا غور و خوض

شاہ عبداللہ ہوائی جہاز میں قاہرہ پہونچ گئے

آج سے لال قلعہ میں گاندھی جی کے مقدمۂ قتل کی باقاعدہ سماعت شروع ہو گئی

چار بحری جہاز اتحادی ثالث کے حوالے کر دیے گئے

فلسطین کے ساحل پر سمجھوتہ پر عملدرآمد کی دیکھ بھال کریں گے

عراقی کابینہ نے استعفیٰ دیدیا

صدر امریکہ کا پیغام مبارکباد

کیا افغانستان اور قلات پاکستان کے خلاف سازش کر رہے ہیں

افغانستان کے خفیہ قاصد قبائلی علاقوں کا دورہ کر رہے ہیں

حکومت پاکستان کی زبردست انسدادی تدابیر

نظام حیدرآباد اپنی ریاست کا مسئلہ مجلس تحفظ میں پیش کریں گے

نظام کے قانونی مشیر کی وزیر خارجہ پاکستان سے پراسرار ملاقات؟

کراچی سے حیدرآباد کو اسلحہ، ڈیلی ٹیلیگراف کا نامہ نگار بے پر کی اڑانے لگا

کانگریس کے ایک اور ممبر بن گئے

نازیوں کا لوٹا ہوا سونا

حیدرآباد کے مسئلہ کو مجلس تحفظ ...

ہند پارلیمنٹ کا موسم گرما کا اجلاس

ماؤنٹ بیٹن اور اٹیلی کی ملاقات

مجلس تحفظ میں حیدرآباد کا مسئلہ

پاکستان سے ہمدردی اقدام کی درخواست

جمعیۃ علماء ہند کا واحد ترجمان

روزنامہ

الجمعیۃ

ایڈیٹر محمد عثمان فارقلیط

قائم شدہ ۱۹۲۵ء

رجسٹرڈ دہلی نمبر ۹۷

فون نمبر 6841

تار کا پتہ الجمعیۃ دہلی

سالانہ قیمت تیس روپے | جلد ۳۰ | دہلی یوم پنجشنبہ ۱۵ شعبان المعظم ۱۳۶۷ھ مطابق ۲۴ جون ۱۹۴۸ء | نمبر ۱۴۵ | فی پرچہ ۱ر بذریعہ ہوائی جہاز ۲ر

ویسٹ اینڈ واچ کمپنی کی
کلائی اور جیب کی گھڑیاں
ایس ایم عثمان اینڈ کمپنی دل مشفق

فلسطین کے مسئلہ پر ریاض میں عرب دنیا کے تین بادشاہوں کی کانفرنس

قیام امن کیلئے آخری اسکیم عرب لیڈروں کا غور و خوض

شاہ عبداللہ ہوائی جہاز میں قاہرہ پہونچ گئے

آج سے لال قلعہ میں گاندھی جی کے قتل کی باقاعدہ سماعت شروع ہو گئی

چار بحری جہاز اتحادی ثالث کے حوالے کر دیے گئے

یہ فلسطین کے ساحل پر سمجھوتہ پر عملدرآمد کی دیکھ بھال کریں گے

صدر امریکہ کا پیغام مبارکباد

عراقی کابینہ نے استعفیٰ دیدیا

بغداد ۲۲ جون۔ عراق کے ریجنٹ امیر عبداللہ نے عراقی کابینہ کے مستعفی ہو جانے کا اعلان کیا ہے۔

کیا افغانستان اور قلات پاکستان کے خلاف سازش کر رہے ہیں

نظام حیدرآباد اپنی ریاست کا مسئلہ مجلس تحفظ میں پیش کریں گے

افغانستان کے خفیہ قاصد قبائلی علاقوں کا دورہ کر رہے ہیں

حکومت پاکستان کی زبردست انسدادی تدابیر

نظام کے قانونی مشیر کی وزیر خارجہ پاکستان سے پراسرار ملاقات؟

کراچی سے حیدرآباد کو اسلحہ۔ ڈیلی ٹیلیگراف کا نامہ نگار بے پر کی اڑانے لگا

کانگریس کے ایک کروڑ ممبر بن گئے

نازیوں کا لوٹا ہوا سونا لندن بھیجا جا رہا ہے

حیدرآباد کے مسئلہ کو ہمت و علم اقتدار کی عینک سے نہ دیکھا جائے

حاجی محمد صدیق کا بیان

ہند پارلیمنٹ کا موسم گرما کا اجلاس

دہلی ۲۲ جون۔ معتبر ذرائع سے معلوم ہوا ہے کہ ہندوستانی یونین پارلیمنٹ کا موسم گرما کا اجلاس ۹ اگست سے شروع ہوگا۔ یہ اجلاس چار ہفتہ تک جاری رہے گا۔ اس اجلاس کی وجہ سے نہ صرف بہت اہم اور ضروری بلوں کو پاس کرنے کا موقع مل جائے گا بلکہ پارلیمنٹ کے ممبر ۱۵ اگست کو دہلی میں یوم خود مختاری کی جو تقریب منائی جائے گی اس میں بھی حصہ لے سکیں گے۔

ماؤنٹ بیٹن اور اٹیلی کی ملاقات

لندن ۲۲ جون۔ لندن کے باخبر حلقوں سے معلوم ہوا ہے کہ لارڈ ماؤنٹ بیٹن جو پیر کے دن ہندوستان کے گورنر جنرل کے عہدہ سے سبکدوش ہو کر لندن روانہ ہو گئے آپ بدھ کے دن لندن پہونچ جائیں گے اور پہونچنے کے فوراً ہی بعد وزیر اعظم برطانیہ مسٹر اٹیلی سے ملاقات کریں گے۔

مجلس تحفظ میں حیدرآباد کا مسئلہ

پاکستان سے ضروری اقدام کی درخواست

روزنامہ
الجمعیۃ دہلی
۲۲ جون ۱۹۴۸ء

ہمارے گورنر جنرل!

[illegible]

کی سرحد نہیں ہے ، مغربی بنگال کے باشندوں کو بتا دینا چاہیئے کہ سرحد کے متعلق انکا تصور ، تمام تصورات کو بالاتر ہے ، ان کی سرحد محبت کی سرحد ہے نفرت اور عداوت کی سرحد نہیں ہے کلکتہ کے باشندوں کو ایک ایسے وقت میں جبکہ ہم دنیا کی دیگر مشکلات میں مبتلا ہیں ، ہندوستان پاکستان میں جنگ کا خیال دماغ سے نکال دینا چاہیئے ۔

مغربی بنگال کی جمعیۃ علما کے ایک اجتماع میں تقریر کرتے ہوئے آپ نے فرمایا کہ

" ہندوستان اور پاکستان تقسیم ہوگئے مگر وہ دونوں مہذب اور تجدد [illegible] ہیں اور دونوں کی زندگی اور ترقی اس میں ہے کہ وہ ایک دوسرے کی مدد کریں اور تعاون کی اسپرٹ کو کام میں لائیں ۔

مسلمانان کلکتہ کی [illegible] جو پارٹی دی گئی اس میں قیام امن کی ضرورت پر اظہار خیال کرتے ہوئے فرمایا

" آپ اگر یہ سمجھتے ہیں کہ پولیس یا فوج کے ذریعہ بنگال میں امن و امان قائم ہو سکے گا ، یہ صرف باہمی اعتماد اور نیک احساسات سے پیدا ہوگی اگر آپ امن اور خوشحالی چاہتے ہیں تو آپ خواہ ہندو ہوں یا مسلمان مارواڑی ہوں یا بنگالی گورنمنٹ کی طرف نہ دیکھیں ، بلکہ اپنے دلوں کو ٹٹولیں کہ خدا آپ کے اندر [illegible] کی خواہش ہے یا نہیں [illegible] ایک فریق قصوروار ہو لیکن اگر ہم خود [illegible] غلطیوں کی اصلاح کر لیں تو دوسرا [illegible] ہی آپ اپنی اصلاح کرلے گا "

آپ نے اپنے منصب کی وضاحت کرتے ہوئے فرمایا کہ

" گورنر یا گورنر جنرل کا اولین فرض یہ ہے کہ وہ تمام لوگوں میں [illegible] کے جذبات پیدا کرے اور جمہوریت کو عوام کی خوشحالی کا ذریعہ بنائے "

عوام کا فرض کیا ہے ؟ ہندوستان کلب میں تقریر کرتے ہوئے کہا

" خوش قسمتی سے تم ایک اچھے ملک کے باشندے ہو ، تمہارے لیڈر بھی اچھے ہیں اور تم نے آزادی بھی حاصل کرلی ؟ اس مسئلے کامیابی کے لئے ضروری ہے کہ تم بھی اچھے شہری بنو ، اور اچھے رہنماؤں کی پیروی کر کے خوشحالی سے ہمکنار ہو "

ان پاکیزہ اور بلند خیالات سے ہم اندازہ لگا سکتے ہیں کہ ہمارے نئے گورنر جنرل کے عزائم کیا ہیں اور وہ ہندوستان کو کس شکل میں دیکھنا چاہتے ہیں ، حلف وفاداری کے بعد جو [illegible] تقریر آپ نے فرمائی اس سے آپ کے عزائم اور بھی زیادہ جلی ہو جاتے ہیں ، ہمیں پوری توقع ہے کہ آپ کا وجود گرامی ملک کے لئے سفینہ نجات ہوگا اور آپ کی رہنمائی ہم سب کے لئے شمع ہدایت کا کام دے گی ۔

[illegible]

یو پی اسمبلی کا انتخاب

[illegible]

کانگریس کے وقار پر حرف نہ آنے دیں ہمیں امید ہے کہ یوپی کے عوام اپنے پرانے خادموں کو نہ بھولیں گے اور کانگریسی امیدوار کو کامیاب بنا کر جمہوری اصولوں کا ساتھ دیں گے ، آج ملک کو کانگریس کی سب سے زیادہ ضرورت ہے کیونکہ آزادی کے بعد اس کے اصلی کام کا آغاز ہوا ہے اور اس کا اصلی کام یہ ہے کہ کانگریس کے اصول و نظریات کو زندہ اور پائندہ بنائے اور ملک کی کشتی کو فرقہ پرستی کے گرداب سے نکال کر ساحل نجات پر لگا دے ۔

اڈیٹر کے نام — خطوط

(اڈیٹر کا مراسلہ نگار کی رائے سے متفق ہونا ضروری نہیں)

وزیر اعظم پاکستان سے خطاب

[illegible]

ہندوستان کے باشندے چین و آرام کی ...

[illegible]

تجارت میں مسلمانوں کی فلاح

[illegible] نہیں کر سکتی اور [illegible]

... پیام انسانیت جاری کر دیا گیا ہے ، دستور العمل کیلئے آپ منگا سکتے ہیں ۔

ناظم جامعہ الہیات چمن گنج ، کانپور

مخالفت بھی ضروری ہوگئی ! مہاتما جی اردو اور ناگری رسم الخط کے ساتھ ہندوستانی زبان کے حامی تھے اور آخر دم تک اس پر قائم رہے اور صاف کہہ گئے کہ حکومت یو. پی نے ہندی زبان کو سرکاری زبان قرار دیکر سخت غلطی کی ! پنڈت جی جیسے ذمہ دار شخص کے لئے یہی زیبا ہے کہ وہ اپنا معیار نظر و فکر بلند رکھیں اور ان باتوں سے پرہیز کریں جنہیں فرقہ پرست آسانی سے اپنے لئے استعمال کر سکتے ہیں ۔

یقین نہیں آتا !

مگر ہمارے محترم پنتھ جی نے کانگریسی امیدوار کی حمایت کرتے ہوئے کچھ ایسی باتیں بھی کہدی ہیں جنہیں باور کرتے ہوئے ہمیں [illegible] نہیں ہوتی ہے کیونکہ ہم پنڈت جی کی عالی ظرفی سنجیدگی اور احساس ذمہ داری سے پوری طرح باخبر ہیں [illegible] آپ نے [illegible] میں تقریر کرتے ہوئے فرمایا

" کانگریس ، ہندی زبان کی حامی ہے اور اس نے اسے تمام سرکاری محکموں میں جاری کر دیا ہے [illegible] ہندوستانی زبان کے حامی ہیں جو ناگری اور اردو رسم الخط میں لکھی جاتی ہے ، اب یہ فیصلہ آپ لوگوں کا کام ہے کہ جو زبان اردو رسم الخط میں لکھی جاتی ہے اس کے ذریعہ [illegible] کلچر کی حفاظت ہو سکتی ہے "

(ہندوستان ٹائمز ۲۱ جون)

غلط نتائج

ہمیں افسوس ہے کہ جو باتیں بیان کی گئی ہیں ان میں کوئی بات بھی صحیح نہیں ہے ، کانگریس نے کب کہا تھا کہ اکثریت کے کلچر کو اقلیتوں پر جبراً لادا جائے گا ، اور یہ کون کہتا ہے کہ ملک کی [illegible] زبان جو اردو اور ناگری رسم الخط میں لکھی جاتی ہے ملک کے کلچر کو تباہ کر دے گی ؟ گاندھی جی کو اس قدر جلدی بھلا دیا گیا کہ ہندوستانی کی

اڑیسہ اور مغربی بنگال کے نئے گورنر

حلف وفاداری اٹھا لیا

کلکتہ ۲۱ جون آج صبح گیارہ بجے ڈاکٹر کیلاش ناتھ کاٹجو نے مغربی بنگال کے گورنر کے عہدہ کا حلف وفاداری لیا ، یہ تقریب گورنمنٹ ہاؤس کے دربار ہال میں ہوئی ۔ اور اس میں مغربی بنگال کے وزراء کلکتہ میں غیر ملکی سفیر سرکردہ شہری چیدہ سول و فوجی افسر شامل ہوئے ۔ کلکتہ ہائی کورٹ کے مسٹر جسٹس [illegible] نے ڈاکٹر کاٹجو سے حلف وفاداری لیا ۔ ڈاکٹر کیلاش ناتھ کاٹجو کی جگہ مسٹر آصف علی نے اڑیسہ کے گورنری کا حلف اٹھایا ۔ آپ نے ہری کرشن مہتاب وزیر اعظم اور دوسرے وزراء کا تعارف کرایا گیا ۔ نئے گورنر یا رابطہ کے باشندگان اڑیسہ کے نام ایک پیغام نشر کریں گے ۔

دہلی میں " یوم پناہ گزین "

دہلی ۲۱ جون ۔ اکالی جتھہ نے گردوارہ شیش گنج (چاندنی چوک) میں اتوار کے دن " یوم پناہ گزین " منایا ۔ حاضرین نے ایک قرار داد کے ذریعہ مشرقی پنجاب میں آمدہ پناہ گزینوں کی حالت پر گہری تشویش کا اظہار کیا اور حکومت سے فوری امداد کی درخواست کی ۔ اس کے بعد شاعروں کا ایک دربار بھی منعقد ہوا ۔

سیر و سیاحت

کل جب کار [illegible] میں [illegible] لارڈ ماؤنٹ بیٹن تقریر کر رہے تھے ... [illegible] ... ایک تصویر [illegible] ایک ایرانی شاعر کا ... یہاں بھی [illegible] کا یہ شعر [illegible] میں ... لکھا ہے ۔

[illegible]

بنا ملتا جلتا ہے جو دیوان خاص میں شاہجہاں نے کندہ کرایا تھا ۔

اگر فردوس بر روئے زمین است
ہمین است و ہمین است و ہمین است

[illegible]

لارڈ ماؤنٹ بیٹن ہندوستان کے چیتیس [illegible] ... یادگار [illegible] ... وہ [illegible] کے نشانات ہیں ۔

آگرہ میں قیامت کی گرمی

آگرہ ۱۹ رجون ۔ معلوم ہوا ہے کہ پچھلے ہفتہ دنوں میں ضلع آگرہ میں ایک سو سے زائد اشخاص لو لگنے سے مر گئے ہیں اگرچہ اس سال درجہ حرارت میں [illegible] نہیں ہوا ، لیکن شدت کی لو چل رہی ہے ۔ اب تک گرمی کے باعث [illegible] مر چکے ہیں ۔

کیرانہ میں یوم فلسطین

۱۸ رجون ۱۹۴۸ء کو قبل نماز جمعہ مولانا احمد حسین صاحب نائب صدر جمعیۃ علما کیرانہ نے حالات فلسطین پر روشنی ڈالتے ہوئے روس اور امریکہ کے خلاف عوام کے سامنے تجویز پیش کی جو باتفاق رائے پاس ہوئی بعد نماز جمعہ نہایت خشوع اور خضوع کے ساتھ عربوں کی کامیابی کے لئے دعا کی گئی اور ایک تار سندھ [illegible] دہلی صدر سیکوریٹی کونسل کے نام ارسال کیا گیا ۔

آرہ میں فرقہ وارانہ کشیدگی

آرہ ۔ ۱۲ رجون ۔ گذشتہ پیر کو ایک سندھی شرنارتھی اور ایک مسلمان دوکاندار میں جھگڑا ہو جانے سے یہاں کی فضا میں یکایک کشیدگی پیدا ہو گئی ۔ لیکن پولیس کی بر وقت مداخلت سے حالات کو خراب تر ہونے سے بچا لیا ، دونوں طرف کے اشخاص تیار ہو کر موقع پر پہونچنا شروع ہو گئے تھے اس سلسلے میں آٹھ گرفتاریاں عمل میں لائی گئی ہیں ۔ پولیس نے گشت شروع کر دیا ہے ۔

شرنارتھیوں اور دیہاتیوں میں تصادم

جبلپور ۔ ۲۱ جون ۔ اطلاع ملی ہے کہ دھاگاؤں شرنارتھی کیمپ کے نزدیک دیجے راگھو گڑھ میں شرنارتھیوں اور دیہاتیوں کے درمیان جھگڑا ہو گیا جس کے نتیجہ میں کچھ اشخاص زخمی ہوگئے خبر ملتے ہی پولیس فوراً موقعہ واردات پر پہونچ گئی اور حالت کو قابو میں کر لیا ۔ پتہ چلا ہے کہ ایک آم کے باغ میں شرنارتھیوں کے گرے ہوئے پھلوں کو اٹھا لینے سے دیہاتیوں میں برہمی پیدا ہو گئی ۔

اشتعال انگیزی کی مذمت

جھانسی بذریعہ ڈاک ۔ جمعیۃ علماء جھانسی کا ایک جلسہ ۱۰ رجون کو ہوا جس میں سید قاسم رضوی کی اشتعال انگیز تقریروں کے بارے میں یہ قرارداد منظور کی گئی ۔ حکیم عبدالوہاب صاحب دہلوی صدر جلسہ تھے ۔

جمعیۃ علماء جھانسی کا یہ جلسہ قاسم رضوی صاحب کی اشتعال انگیز تقاریر کو نظر حقارت دیکھتا ہے اور اپنی بیزاری کا اظہار کرتا ہے نیز یہ جلسہ انڈین یونین سے حیدر آباد کا الحاق جغرافیائی حیثیت سے ضروری سمجھتا ہے اور امید کرتا ہے کہ نظام حیدر آباد اس معاملہ میں اپنی تدبیر سے کام لینگے ۔

پھر ہو سکتا ہے [illegible] ... کل لارڈ ماؤنٹ بیٹن ... [illegible] ... گورنر جنرل کا [illegible] ... جائے ۔

[illegible] ... گورنر جنرل نہیں بن سکتے

چاہیئے کہ آپ [illegible] ... ہے ایک طرف گورنر جنرل جا رہے ہیں دوسری طرف نہرو کی پوری وزارت

آج کل یہ [illegible] ... آئی نو کا انسان ... [illegible] سیٹھو کو مر لیں ۔

[illegible] سلطنت کا قیام ... [illegible] ... منظور کیا جائے ۔

جزائر غرب الہند میں ایک شہر جلکر راکھ ہو گیا

پورٹ آف اسپین ۔ (ٹری نیڈاڈ) ۲۰ رجون سینٹ لوسیا نامی ریاست کا صدر مقام کیسٹریس رات کو آگ لگنے سے پوری طرح جلکر خاک ہو گیا ۔ عمارتوں کے چودہ بلاک جن میں سرکاری دفاتر اور بڑے بڑے تجارتی دفاتر بھی شامل تھے وہ بھی جل گئے ۔ کسی نقصان جان کی اطلاع نہیں ملی لیکن شہری آبادی میں سے تقریباً بالکل بے خانماں ہو گئے ۔ سینٹ لوسیا جزائر غرب الہند میں واقع ہے ۔

نظام کا مسلم لیڈروں سے ملنے سے انکار

مولانا حبیب الرحمن کی وضاحت

دہلی ۱۱ رجون سر سلطان احمد ، نواب اسمٰعیل خاں ، مسٹر حسین امام ، مولانا جمال میاں ، مسٹر محمد جان ، مولانا حبیب الرحمن ، نواب حلیم نواز جنگ اور نواب جمشید علی خاں دہلی بہ غیبت نے اظہار نفرت کیا ہے کہ حضور نظام نے ان کو ملاقات کی اجازت نہیں دی ۔ انہوں نے حکومت ہند کے فراخدلانہ رویہ کا ذکر کرتے ہوئے حکومت ہند کی پیش کش کی تعریف کی ہے اور نظام کے اس پیشکش کو قبول کرنے کیلئے کہا ہے ۔ جب اس خبر کا مولانا حبیب الرحمن لدھیانوی سے ذکر کیا گیا تو انہوں نے مسکراتے ہوئے اخبار الجمعیۃ کے نمائندہ کو بتایا کہ ان کو اس خبر کا علم ہی اسوقت ہوا جب انہوں نے اس کو اخبارات میں دیکھا ۔

ایچولی میں یوم فلسطین

۱۸ رجون ۱۹۴۸ء یوم جمعہ کو بعد نماز جمعہ یوم فلسطین کا جلسہ حسب ہدایت جمعیت العلما جامع مسجد ایچولی ضلع میرٹھ میں جلسہ کیا گیا جس میں جناب مولانا حنیف صاحب سفیر دارالعلوم دیوبند نے نہایت بصیرت افروز ولولہ انگیز تقریر فرمائی اور فلسطین کی تاریخ بیان فرمائی ۔ آپ نے کہا ہم صرف دعائے خیر کے ذریعہ عربوں کی مدد کر سکتے ہیں ۔ اس لئے نہایت گریہ و زاری سے دعا کریں کہ خدائے تعالیٰ مسلمانان عرب کو کامیابی فرمائے ۔ اسکے بعد الحاج و زاری کے ساتھ دعا کی گئی جلسہ میں تقریباً پانچسو اصحاب شریک تھے ۔

بناسپتی گھی اور دالوں کی برآمد

دہلی ۲۱ رجون ۔ وزارت خوراک کے ایک تازہ اعلان میں بتایا گیا ہے کہ ہند سرکار نے ہند ڈومینین سے باہر کسی علاقہ کو بناسپتی گھی کی

رجسٹرڈ ڈی — نمبر ۹۷ — قائم شدہ ۱۹۲۵ء

جمعیۃ علما ہند کا واحد ترجمان

روزنامہ

الجمعیۃ

ایڈیٹر محمد عثمان فارقلیط

فون نمبر 6841 — تار کا پتہ الجمعیۃ دہلی

سالانہ قیمت تیس روپے — جلد ۳۰ — دہلی یوم پنجشنبہ ۱۵ شعبان المعظم ۱۳۶۷ھ مطابق ۲۴ جون ۱۹۴۸ء — نمبر ۱۴۸ — فی پرچہ ۱ر بذریعہ ہوائی جہاز ۲ر

ویسٹ اینڈ واچ کمپنی کی کلائی اور جیب کی گھڑیاں

ایس ایم عثمان اینڈ کمپنی واچ مرچنٹس

حویلی حسام الدین بلیماران، چاندنی چوک دہلی [illegible]

ملایا میں سینکڑوں ہندستانیوں کی گرفتاری

سنگاپور ۲۰ جون۔ ایک اطلاع کے مطابق ایک شخص [illegible] پولیس کو دہشت انگیزوں کے [illegible] ملایا [illegible] گرفتار کر لیا۔

فلسطین کے مسئلہ پر ریاض میں عرب دنیا کے تین بادشاہوں کی کانفرنس

قیام امن کیلئے آخری اسکیم عرب لیڈروں کا غور و خوض

شاہ عبد اللہ ہوائی جہاز میں قاہرہ پہونچ گئے

قاہرہ ۲۲ جون۔ عرب دنیا کے تین طاقتور بادشاہ یعنی شرق اردن کے شاہ عبد اللہ اور مصر کے شاہ فاروق اور سعودی عرب کے سلطان ابن سعود اس ہفتہ سعودی عرب کے دارالسلطنت ریاض میں فلسطین کے اندر امن و امان قائم کرنے کے متعلق آخری پلان پر غور و خوض کریں گے۔ شاہ عبد اللہ بذریعہ ہوائی جہاز آج صبح قاہرہ پہنچ گئے۔ جہاں وہ کل تک رہیں گے اور اس کے بعد سلطان ابن سعود سے ملاقات کرنے کے لئے بذریعہ ہوائی جہاز تشریف لے جائیں گے۔ گذشتہ ربع صدی میں سلطان ابن سعود اور شاہ عبد اللہ کے مابین پہلی ملاقات ہوگی۔ فلسطین میں کسی مرکزی عرب انگریز [illegible] کے فقدان کی بناء پر باخبر حلقوں کا بیان ہے کہ مستقبل کے کسی سمجھوتے کا انحصار انہی تینوں بادشاہوں پر ہے جنہوں نے فلسطین کے معاملہ میں مداخلت کی ہے۔ بہت ممکن ہے کہ اس اہم کانفرنس میں سرحدوں کے رد و بدل کا سوال بھی زیر بحث آئے۔

[illegible]

آج سے لال قلعہ میں گاندھی جی کے مقدمہ قتل کی باقاعدہ سماعت شروع ہوگئی

دہلی ۲۲ جون۔ آج دہلی کے لال قلعہ میں گاندھی جی کے قتل اور حکومت ہند کے خلاف سازش کے الزام میں گوڈسے اور اس کے دوسرے آٹھ ساتھیوں کے خلاف مسٹر آتما چرن اسپیشل مجسٹریٹ کی عدالت میں مقدمہ کی سماعت شروع ہو گئی۔ [illegible]

صدر امریکہ کا پیغام مبارکباد

واشنگٹن ۲۳ جون۔ مسٹر ٹرومان صدر امریکہ نے مسٹر راجگوپال آچاریہ کو ہندستان کا پہلا گورنر جنرل ہونے کے موقعہ پر ایک پیغام مبارکباد ارسال کیا ہے۔ [illegible]

چار بحری جہاز اتحادی ثالث کے حوالے کر دیے گئے

یہ فلسطین کے ساحل پر سمجھوتہ پر عملدرآمد کی دیکھ بھال کریں گے

لیک سکسس ۲۰ جون۔ اتحادی اقوام کے [illegible] جنگی کشتی اتحادی ثالث کاؤنٹ برناڈوٹ کے سپرد کر دی گئی ہے [illegible] فلسطین کے ساحل پر [illegible] امید ظاہر کی کہ یہ [illegible] اچھی طرح انجام دیں گے۔

عراقی کابینہ نے استعفیٰ دیدیا

بغداد ۲۲ جون۔ عراق کے ریجنٹ امیر عبد اللہ نے عراقی کابینہ کے مستعفی ہو جانے کا اعلان کیا ہے۔ [illegible]

کیا افغانستان اور قلات پاکستان کے خلاف سازش کر رہے ہیں

افغانستان کے خفیہ قاصد قبائلی علاقوں کا دورہ کر رہے ہیں

حکومت پاکستان کی زبردست انسدادی تدابیر

کراچی ۲۲ جون۔ افغانستان اور علاقہ پاکستان پر ایک مطالبہ کا معاملہ [illegible] افغانستان کے سفیر متعینہ پاکستان نے باضابطہ طور پر اس کا اعلان کر دیا ہے کہ افغانستان کو پاکستان [illegible] کے ریڈیو کی طرف سے اعلان کیا گیا ہے کہ افغانستان کے سفیر متعینہ پاکستان نے جو بیان دیا ہے وہ غلط ہے [illegible] اور حکومت پاکستان پر ان علاقوں [illegible]

[illegible] پاکستان کے خلاف کسی قسم کی سازشیں ہو رہی ہیں۔ لیکن حکومت پاکستان بے خبر نہیں۔ بلکہ وہ ان کی انسدادی تیاریوں میں پوری طرح مصروف ہے۔ اور اسی باعث یہ سازشیں ابھی تک کامیابی کا منہ نہیں دیکھ سکی ہیں۔

[illegible]

ہند پارلیمنٹ کا موسم گرما کا اجلاس

دہلی ۲۲ جون۔ معتبر ذرائع سے معلوم ہوا ہے کہ ہند ڈومینین پارلیمنٹ کا موسم گرما کا اجلاس ۱۵ اگست سے شروع ہوگا۔ یہ اجلاس چار ہفتہ تک جاری رہے گا۔ اس اجلاس کی وجہ سے نہ صرف یہ کہ اہم اور بہت ضروری بلوں کو پاس کرنے کا موقع مل جائے گا بلکہ پارلیمنٹ کے ممبر ۱۵ اگست کو دہلی میں یوم خود مختاری کی جو تقریب منائی جائے گی اس میں بھی حصہ لے سکیں گے۔

ماؤنٹ بیٹن اور اٹیلی کی ملاقات

لندن ۲۲ جون۔ لندن کے باخبر حلقوں سے معلوم ہوا ہے کہ لارڈ ماؤنٹ بیٹن جو بیر کے دن ہندوستان کے گورنر جنرل کے عہدہ سے سبکدوش ہو کر لندن روانہ ہو گئے آپ بدھ کے دن لندن پہونچ جائیں گے اور پہونچنے کے فوراً ہی بعد وزیر اعظم برطانیہ مسٹر اٹیلی سے ملاقات کریں گے۔

نظام حیدر آباد اپنی ریاست کا مسئلہ مجلس تحفظ میں پیش کریں گے

نظام کے قانونی مشیر کی وزیر خارجہ پاکستان سے پر اسرار ملاقات؟

کراچی سے حیدر آباد کو اسلحہ۔ ڈیلی ٹیلیگراف کا نامہ نگار بے پر کی اڑانے لگا

لندن ۲۱ جون۔ برطانیہ کے مشہور اخبار ڈیلی ٹیلیگراف کے نامہ نگار خصوصی نے کراچی سے اپنے اخبار کو ایک تار بھیجا ہے جس میں پاکستان سے حیدر آباد کو اسلحہ کی فراہمی کا ذکر ہے۔ [illegible]

[illegible]

یہ بھی معلوم ہوا ہے کہ نظام کے قانونی مشیر سر والٹر مونکٹن [illegible] بذریعہ طیارہ لندن روانہ ہو گئے۔ انہوں نے پاکستان کے وزیر خارجہ سر ظفر اللہ سے بہت طویل گفتگو کی۔ [illegible] سر والٹر مونکٹن کے جلد ہی حیدر آباد پہنچ جانے کی توقع ہے۔

مجلس تحفظ میں حیدر آباد کا مسئلہ

پاکستان سے ضروری اقدام کی درخواست

کراچی ۲۳ جون۔ آل ایشیا اسلامک مسلم لیگ کے صدر مسٹر [illegible] نے ایک بیان میں کہا کہ امن قائم کرنے کے لئے پاکستان کو چاہئے کہ وہ حیدر آباد کے معاملہ کو اقوام متحدہ کے سامنے رکھے۔ ہندوستان اور حیدر آباد کی گفت و شنید کی ناکامی پر اظہار خیال کرتے ہوئے [illegible] کہا کہ تعجب کی بات ہے [illegible] ہندوستان نے [illegible] لیکن حیدر آباد کے معاملہ [illegible] اصول کو تسلیم نہیں کیا۔

کانگریس کے ایک کروڑ ممبر بن گئے

نئی دہلی ۲۲ جون۔ [illegible]

نازیوں کا لوٹا ہوا سونا لندن بھیجا جا رہا ہے

[illegible]

حیدر آباد کے مسئلہ کو ہندو مسلم اختلاف کی عینک سے نہ دیکھا جائے

حاجی محمد صدیق کا بیان

دہلی ۲۲ جون۔ دہلی کے مشہور [illegible] حاجی محمد صدیق [illegible] نے پریس کے ایک نمائندہ کو بیان دیتے ہوئے حیدر آباد کے مسئلہ پر [illegible] کا اظہار کیا۔ [illegible]

اس سوال کی نسبت کہ حیدر آباد [illegible] اقوام کی انجمن کا ممبر نہیں لیکن اس کے پاس ایسے وزراء موجود ہیں جن کی بناء پر وہ اپیل کر سکتا ہے [illegible] کے تعلقات کی وجہ سے دنیا کا امن خطرہ میں پڑ جانے کا اندیشہ ہے۔ حفاظتی کونسل میں نمائندگی حاصل کرنے کے سلسلہ میں ایک مثال قائم ہے [illegible] کو عربوں کے خلاف اپنا کیس پیش کرنے کے لئے حفاظتی کونسل میں نمائندگی دی گئی تھی۔ [illegible] کہ اگر حیدر آباد نے اس سلسلہ میں کوئی اقدام کیا تو ممکن ہے کہ برطانیہ ویٹو کا استعمال کرے۔ تاکہ ہندوستان [illegible] سے علیحدہ ہو جائے۔

گلوب کا سیاسی نامہ نگار [illegible] داستان بالکل نظام کے ان ارادوں کے متعلق کچھ علم نہیں [illegible] ممکن ہے کہ برطانیہ ویٹو کا استعمال نہ کرے۔ اور حفاظتی کونسل میں برطانوی نمائندہ کو ہدایات جاری کر دے کہ وہ اس سے [illegible]

روزنامہ
الجمعیۃ
دہلی
۲۴ جون سنہ ۱۹۴۷ء

ہمارے گورنر جنرل!

کی سرحد نہیں ہے، مغربی بنگال کے باشندوں کو بتا دینا چاہیے کہ صوبہ کے متعلق انکا تصور، تمام تصورات کو بالاتر ہے ...

ایڈیٹر کے نام خطوط

(اڈیٹر کا مراسلہ نگار کی رائے سے متفق ہونا ضروری نہیں)

وزیر اعظم پاکستان سے خطاب

تجارت میں مسلمانوں کی فلاح

یقین نہیں آتا!

آسام اور مغربی بنگال کے نئے گورنر

غلط نتائج

دہلی میں "یوم پناہ گزین"

سیر و سیاحت

آگرہ میں قیامت کی گرمی

کیرانہ میں یوم فلسطین

آمرہ میں فرقہ وارانہ کشیدگی

شہر نارنھیوں اور دیہاتیوں میں تصادم

اشتعال انگیزی کی مذمت

جزائر غرب الہند میں ایک شہر جلکر راکھ ہوگیا

نظام کا مسلم لیڈروں سے ملنے سے انکار

مولانا حبیب الرحمن کی وضاحت

ایچولی میں یوم فلسطین

بناسپتی گھی اور دالوں کی برآمد

حضرت مولانا حفظ الرحمن صاحب کی ٹونک سے واپسی

اصلاح احوال کیلئے امن پرور جد وجہد - ٹونک میں جمیعتہ علماء کا قیام

دہلی ... ہندوستان کے نئے دور میں دیگر ریاستوں کے ساتھ ساتھ ریاست ٹونک میں بھی جو اہم تبدیلیاں ہوئی ہیں ... ریاستی نظام میں رد و بدل ہوا ہے ... باشندگان ریاست کو ایک نئی صورت حال کے سپرد کر رہا ہے۔ ... مسلمانان ٹونک ان نئے حالات ... اور نئے نظام سے بہت زیادہ اضطراب میں مبتلا ہو گئے تھے۔ اور ان کے لئے طرح طرح کی الجھنیں پیدا ہو گئی تھیں۔

چنانچہ علمائے ٹونک کے اصرار پر حضرت مولانا حفظ الرحمن صاحب ناظم اعلیٰ جمیعتہ علمائے ہند نے ... مولانا عبد الماجد صاحب دہلوی کے ہمراہ ٹونک پہنچ کر ... حالات کا جائزہ لیا۔ ... مختلف طبقوں کے وفود ... ملے جنہوں نے اپنی تکالیف و ضروریات کی تفصیلات آپ کے سامنے رکھیں۔ ... رعایا کی فلاح بہبودی کے لئے کام کر رہی ہیں۔

بہر حال - البتہ ریاست کے انتظامات میں جو تبدیلیاں رونما ہوئی ہیں۔ ان کے باعث وہ سہولتیں جو مسلمانان ٹونک کو حاصل تھیں وہ روز بروز کم ہوتی جا رہی ہیں سرکاری ملازمتوں میں بھی مسلمانوں کا حصہ بہت کم رہ گیا ہے اور جو زندگی کی تجارت یا صنعت و حرفت ٹونک کے مسلمانوں میں ... ہے۔ ... مسلمان عام طور پر نئی صورت حال سے ... سرگرداں نظر آتے ہیں۔ ریاست ٹونک خاص طور پر اسلامی درسگاہوں اور شرعی ... اداروں کے زمانہ قدیم سے ایک مرکزی حیثیت رکھتی تھی اب نئے حالات میں اس کی یہ مرکزی حیثیت معرض خطرہ میں ہے۔ مسلمانوں کی مذہبی زندگی ان کے مذہبی شعائر احکام کی پابندی ...

...

شاہ جارج کا شاہی فرمان

ذیل میں شاہ جارج کا وہ فرمان درج ہے جس کے ذریعہ راجہ گوپال کا تقرر عمل میں آیا۔

بفضل خدائے تعالیٰ بادشاہ برطانیہ عظمیٰ آئرلینڈ اور سمندر پار کی برطانوی نوآبادیات کے شاہ اور حافظ دین شاہ جارج کی طرف سے

ہمارے معتمد اور محبوب شری چکرورتی راج گوپال آچاریہ کے نام۔

(۱) ہم اپنے دستخطی اور مہر کئے ہوئے فرمان کے تحت آپ یعنی مذکورہ شری راج گوپال آچاریہ کو ... جب تک کہ ہم پسند کریں ہند کا گورنر جنرل مقرر کرتے ہیں۔

اور وہ تمام اختیارات حقوق اور استحقاق اور مراعات ... عطا کرتے ہیں جو اس عہدہ سے وابستہ ہیں۔

(۲) ہم اس فرمان کے ذریعہ آپ کو بااختیار اور حکم دیتے ہیں کہ ان تمام اختیارات اور فرائض کو انجام دیں جو ہند کے گورنر جنرل کو ہماری فرمانروائی کے ... سال آزادی کے قانون آزادی کے تحت ... عائد کئے گئے ہیں ...

(۳) اور ہم آپ کو اپنے نام پر اور اپنی طرف سے اختیار عطا کرتے ہیں کہ آپ ہند میں ...

... حلف اٹھائیں گے۔ ہمارا یہ فرمان ہمارے ... اگست ۱۹۴۷ء کے اس فرمان کو کالعدم کردے گا۔ جس کے ذریعہ لوئی فرانسس البرٹ وکٹر نکولس اول ماؤنٹ بیٹن آف برما ... ہمارا گورنر جنرل مقرر کیا گیا تھا۔

(۸) اور ہم یہ بھی حکم دیتے ہیں کہ اس فرمان کے تحت جو شخص بھی حلف اٹھانے پر مجبور ہے اگر اسے حلف اٹھانے پر کوئی اعتراض ہے تو وہ محض تصدیق و توثیق کر سکتا ہے۔

سینٹ جیمز میں ہمارے دربار سے ۴ر جون ۱۹۴۸ء کو ہماری حکومت کے بارھویں سال میں جاری کیا گیا۔

۲۱ ہزار اشخاص کو ملازمتیں دی گئیں

دہلی ۲۱ر جون - دلانیکا لیبر و لفارت کارگزار دلانیوالا محکمہ یا ہر آٹھ ماہ سے زیادہ سے زیادہ لوگوں کو روزگار کا نیا ریکارڈ قائم کر رہا ہے مئی ۱۹۴۸ء میں ہندوستان کے ۷۰ روزگار دلانے والے دفاتر نے ۳۶۲۱۱ مردوں اور عورتوں کو روزگار مہیا کیا۔ اس طرح محکمہ بحالی اور روزگار قائم ہونے سے لیکر ماہ مئی کے آخر تک ملازمت کرنیوالوں کی تعداد ... تک پہنچ گئی ہے ... اعداد و شمار سے پتہ چلتا ہے کہ اس دفعہ اپریل ۱۹۴۸ء میں ملازمت حاصل کرنیوالوں کی تعداد سے ۲۵۰۵ زیادہ اشخاص کو روزگار پر لگایا گیا۔

جلسوں پر پابندی — دہلی ۲۲ر جون - دہلی کے ڈسٹرکٹ مجسٹریٹ نے عام سڑکوں پر پانچ یا پانچ سے زیادہ اشخاص کے اجتماع پر جو پابندی لگائی گئی اب اس کی ۲۱ر جولائی تک توسیع کردی گئی ہے۔ آتشیں یا دوسرے ہتھیاروں کو لیکر چلنے کی بابت جو امتناعی حکم جاری کیا گیا تھا۔ اس کی بھی ۲۲ر جولائی تک توسیع کردی گئی ہے۔ نیز ہیڈ کانسٹبل اور اس سے اوپر کے ہر پولیس افسر کو موٹروں کی تلاشی کا حکم بھی دیدیا گیا ہے۔

دو اشخاص کی گرفتاری — کل ریلوے پولیس نے دہلی جنکشن پر دو اشخاص کو گرفتار کر لیا۔ ان کے پاس سے دیسی شراب کی دس بوتلیں برآمد ہوئیں۔

ٹوکیو میں حکومت ہند کا نیا نمائندہ

نئی دہلی ۲۱ر جون - حکومت ہند نے سر بی ... کی جگہ مسٹر بی این چکرورتی کو ٹوکیو میں انڈین لائزن مشن کا ہیڈ مقرر کیا ہے۔ سر بی ... کو واشنگٹن میں ہندوستانی سفیر مقرر کیا گیا ہے۔

مشرقی بنگال میں خوراک کی قلت

وزیر رسد کا بیان

کراچی ۱۱ر جون - وزیر رسد ... بنگال مشرقی نے ایک بیان میں کہا ہے کہ حکومت مشرقی بنگال ابھی چاولوں کی قلت کو دور کرنے میں کامیاب نہیں ہو سکی ہے چاول کی غیر معمولی گرانی سے کئی اور علاقوں میں تشویش پیدا ہو گئی ہے اور حکومت حالات پر قابو پانے کے لئے ہر ممکن کوشش کر رہی ہے اس سلسلہ میں ایک بل منظور کیا گیا ہے جس کی رو سے حکومت ذخیرہ اندوزوں کے انسداد کیلئے کسی مشتبہ اشخاص کے خلاف مقدمہ چلائے جانے سے پہلے ہی اس کی منقولہ اور غیر منقولہ جائداد کو ضبط کر سکے گی۔ کپڑے، فولاد، لوہے اور دوسری تعمیری مواد کی بھی کمی ہے۔ اس کی وجہ سے ڈھاکہ اور چٹاگانگ میں تعمیروں کا کام ہو رہا ہے اور مکانات کی قلت ہے۔

کرپان پر کوئی پابندی نہیں

... کے اندر بات چیت جاری تھی۔ ... کے بعد اعلان کر دیا گیا کہ کرپان پر کوئی پابندی نہیں۔ اس نے مورچہ ختم کیا جا سکتا ہے۔ اس نے مورچہ ختم ہو گیا ... حلقوں میں تحقیقات سے پتہ چلتا ہے کہ ہنگامی صورت حالات میں پابندی لگائی جا سکتی ہے۔

ملایا میں دہشت انگیزی کی رفتار

پولیس کو غیر معمولی اختیارات

سنگاپور ۲۱ر جون - ایک مسلح شخص نے جس کی پہچان نہیں ہو سکی - کل رات ... کے نزدیک کے موضع ... میں ایک چینی کو گولی سے ہلاک کر دیا۔ مزید تفصیلات کا انتظار ہے۔ قبل ہنگامی اختیارات کے ماتحت پولیس نے تقریباً تمام ملک میں چھاپے مار کر سینکڑوں چینیوں اور ہندوستانیوں کو اس دہشت انگیزی سے تعلق رکھنے والوں کے شبہ میں گرفتار کر لیا۔ سنگاپور میں ۱۱۳ اور ... میں ۱۰۶ اشخاص گرفتار ہوئے۔

جوہور اور ... سے گرفتاریوں کی اطلاع ملی ہے فوجی جہاز گشت لگا رہے ہیں اور پولیس جنگل میں موجود پوشیدہ اسلحہ کی تلاش کر رہی ہے۔

سنگاپور کے اخبار سٹریٹس ٹائمز کے نامہ نگار نے ... خبر دی ہے کہ کمیونسٹ ضلع میں ... جنگ سے پہلے دور میں کامیاب رہے ہیں انہوں نے ربڑ کے جنگلوں میں یورپینوں کی زندگی اور ربڑ کی پیداوار کو غیر ممکن بنا دیا ہے۔ ... جو موجودہ ... اطلاع سے پتہ چلتا ہے ...

... نے کہا ہے کہ ... کمیونسٹ گرفتاری سے بچ گئے ہیں۔ رپورٹ میں یہ بھی بتایا گیا ہے کہ اس وقت تک تین سو گرفتاریاں ہو چکی ہیں جن میں سے پچاس جوہور اور تیس سمبلین میں ہوئیں۔ نئے ہنگامی اختیارات کے ماتحت پولیس کسی شخص کو مقدمہ چلائے بغیر چیف سکرٹری کی اجازت سے ایک سال تک نظر بند رکھ سکتے ہیں۔

آچاریہ جی کو مبارکباد

۲۱ر جون کو امن کمیٹی بستی نظام الدین دہلی کا ایک جلسہ ہوا جس کی صدارت علامہ سید اخلاق حسین صاحب اخلاق دہلوی نے فرمائی اور حسب ذیل تجویز منظور کی گئی امن کمیٹی کا یہ جلسہ شری چکرورتی راج گوپال آچاریہ بالقابہ کے گورنر جنرل کے عہدے پر سرفراز ہونے پر دلی مسرت کا اظہار کرتا ہے اور دلی مبارکباد پیش کرتا ہے اور توقع رکھتا ہے کہ آپ کا عہد حکومت امن و انصاف اور ترقی و خوشحالی کا یادگار دور ہوگا۔ (سکریٹری)

خط و کتابت کرتے وقت پتہ صاف اور خوشخط لکھو

برائے اطلاع عام

فہرست دکانات جس کا قبضہ کسٹوڈین نے بذریعہ گزٹ غیر معمولی نمبری ۵ مورخہ ۴ر جون ۱۹۴۸ء لیا۔

نمبر سلسلہ	نمبر مکان	نمبر سلسلہ	نمبر مکان	نمبر سلسلہ	نمبر مکان	نمبر سلسلہ	نمبر مکان
کڑہ لال ... سبزی منڈی	۴۸۷	دوکان ۲۹۶		اور ... روڈ قرولباغ	۵۴۰	۱۶/۵۰۱	
... سبزی منڈی	۴۸۸	دوکان ۴۳۶		چھپر والا کنواں روڈ	۵۴۱	[illegible]	
سبزی منڈی ...	۴۸۹	دوکان ۱۲/۸۳۲		عبد الرحمن روڈ قرولباغ	۵۴۲	۱۶/۱۱۵۶	
... سبزی منڈی	۴۹۰	دوکان ۲۳		اجمل خاں روڈ	۵۴۳	[illegible]	
[illegible]	[illegible]	[illegible]	[illegible]	[illegible]	[illegible]	[illegible]	[illegible]

ٹونک میں یوم فلسطین

مسلمانان ٹونک کا ایک عظیم الشان جلسہ ۱۱ر جون کو بعد نماز جمعہ جامع مسجد میں زیر صدارت جناب مولانا ... منعقد ہوا جس میں جناب ... مولوی صدیق حسن صاحب ... ارض مقدس فلسطین کی تاریخ اور عزت مجاہدین کی سرفروشانہ جدوجہد پر بصیرت افروز تقریر فرمائی حاضرین جلسہ نے نہایت خلوص عقیدت کے ساتھ بارگاہ ایزدی میں عربوں کی کامیابی کیلئے دعائیں مانگیں اور ذیل کی تجاویز بالاتفاق منظور ہوئیں۔

(۱) عرب متحدہ نے تقسیم فلسطین کے خلاف جو جدوجہد کر رہے ہیں اس کے ساتھ ہماری دلی دعائیں اور بہترین تمنائیں وابستہ ہیں ... خدائے قدوس سے دعا ہے کہ وہ اس مقدس مقصد میں کامیاب ہوں اور ارض فلسطین میں کامل امن و امان قائم ہو۔ آمین۔

(۲) مسلمانان ٹونک کا یہ جلسہ ان حکومتوں کی مذمت کرتا ہے جنہوں نے عربوں کے خلاف اسرائیلی حکومت کے قیام میں یہودیوں کی سامان جنگ سے امداد دی ... ان تجویزوں کی نقلیں صدر مجلس تحفظ ... اور صدر ناظم جمیعتہ علمائے ہند کو بھیجی گئیں۔

رڑکی میں یوم فلسطین

آج بتاریخ ۱۱ر جون بعد جمعہ جامع مسجد رڑکی میں زیر صدارت ... احمد صاحب انصاری ایک عظیم الشان جلسہ منعقد کیا گیا - مولانا عبد الرؤف صاحب صدر جمیعتہ علماء رڑکی نے تقریر فرمائی - ایک ریزولیشن پاس کیا گیا کہ مسلمانان رڑکی کا یہ عظیم الشان جلسہ امریکہ اور روس کی یہود نوازی کے خلاف اظہار نفرت و حقارت کرتے ہوئے سکیورٹی کونسل کو بتلانا چاہتا ہے کہ تقسیم فلسطین اور اسرائیلی حکومت کا قیام سراسر زیادتی اور بے انصافی ہے۔ فلسطین پر صرف اہل فلسطین ہی کو حکومت کا حق حاصل ہے - اس کے بعد جلسہ میں مجاہدین فلسطین کیلئے دعا مانگی گئی پھر جلسہ برخاست ہو گیا۔

مہوبا میں یوم فلسطین

مہوبا بذریعہ ڈاک - ۱۱ر جون ۱۹۴۸ء بعد نماز جمعہ جامع مسجد مہوبا اللہ رب العزت کی درگاہ میں تمام مسلمانان مہوبا نے خضوع و خشوع کے ساتھ عربوں کے مقدس مقصد کی کامیابی کی دعا کی - اور بعد نماز جمعہ ایک عام جلسہ زیر صدارت جناب مولانا محمد اسمٰعیل صاحب نائب صدر جمیعتہ علماء مہوبا منعقد ہوا جس میں فلسطین کی اہمیت پر جناب حافظ محمد بشیر خاں صاحب ناظم جمیعتہ علماء مہوبا نے کافی روشنی ڈالی اس کے بعد ایک ریزولیشن روس اور امریکہ کی یہود نواز پالیسی پر اظہار نفرت اور افسوس کیا گیا جو جمہوری اصول کے مطابق اپنے وطن کی حفاظت کیلئے عظیم الشان قربانیاں دے رہے ہیں صدر مجلس کو ایک احتجاجی تار بھی روانہ کیا گیا۔ فقط ناظم جمیعتہ علماء مہوبا ... نائب ناظم جمیعتہ علماء مہوبا۔

خان عبد الغفار خاں کے مختصر مقدمہ کی دلچسپ تفصیل

بادشاہ خاں نے مقدمہ کی پیروی بھی نہیں کی

ایبٹ آباد ۲۲ جون - معلوم ہوا ہے کہ صوبہ سرحد میں خان عبد الغفار خاں کی گرفتاری پر عوام کی طرف سے کوئی خاص احتجاج نہیں کیا گیا - خانصاحب کی ۴۰ سالہ سیاسی زندگی میں یہ پہلا موقعہ ہے کہ آپ کی گرفتاری پر یوں بے نیازی ہوئی ہے۔

نیرا کو جانے والی سڑک پر بندہ دون خان کے مکان میں خان عبد الغفار خاں کے لئے عدالت میں مقدمہ ہوئی۔ ڈپٹی سپرنٹنڈنٹ پولیس نے خان صاحب پر بغاوت اور فقیر ایپی سے ساز باز کا الزام عائد کیا۔ ڈپٹی کمشنر نے جج کی حیثیت سے خان عبد الغفار خاں سے مقدمہ کی پیروی کے لئے کہا۔ نیز جج نے خان صاحب سے کہا کہ اگر وہ ۳ سال کے لئے اچھے چال چلن کی ضمانت پیش کریں تو ان کو رہا کیا جا سکتا ہے لیکن خان صاحب نے اس قسم کی ضمانت دینے سے انکار کر دیا اور صرف اتنا کہا کہ میں مجرم نہیں ہوں - اس کے بعد خان صاحب کو ۳ سال کی کم سزا دی گئی۔ صوبائی حکومت حسب قاعدہ آپ کے مقدمہ پر مناسب وقت پر غور کرے گی۔

سرحد کے طول و عرض میں ... خان صاحب کے طرفداروں کی تعداد اور اس قدر ... گئی ہے کہ وہ کسی پارٹی مظاہرے کی جرأت نہیں کر سکتے اس لئے اس احتجاج کو کسی دوسرے وقت کے لئے ملتوی کر گیا ہے - آپ کی گرفتاری سے آپ کے طرفداروں کی تعداد پر بھی اثر پڑا ہے اور اب آپ کی پارٹی کو ایک ایسا نیا طریقہ ایجاد کرنا پڑیگا جو عوام کا تعاون حاصل کرنے میں کامیاب ہو سکے۔

اس کا نتیجہ یہ ہوا کہ حکومت کو اپنی کاروائیوں میں کافی آزادی حاصل ہوگئی - برعکس عوام کی ایک بہت بڑی تعداد نے سرحدی وزیر اعظم خاں عبد القیوم خاں کو خان عبد الغفار خاں کی گرفتاری پر مبارکباد کے تار ارسال کئے ہیں۔

فرقہ وارانہ اتحاد کی تلقین

شیخ عبد اللہ کی ایک تقریر

ڈاکٹر جوشی کے قتل کا مقدمہ

گواہوں پر وکیل صفائی کی بحث

شملہ ۲۱ جون - ڈاکٹر جوشی کے قتل کے مقدمہ کے سلسلہ میں مشرقی پنجاب ہائی کورٹ کے دیوان رام لال اور مسٹر جسٹس اچھورام کی عدالت میں ڈاکٹر قریشی کی اپیل کی مزید سماعت ہوئی - ایڈوکیٹ جنرل سردار ... سنگھ نے دو گواہ ... وکیل صفائی نے تین گواہ پیش کئے - عدالت نے ایڈوکیٹ جنرل کو اس بات کی اجازت دی کہ ... گواہ پیش کریں فلائٹ لفٹننٹ پرشوتم لال نے بیان دیا ... ڈاکٹر قریشی کے سامان کی پالم کے ہوائی اڈہ پر تلاشی لی تھی لیکن اس رجسٹر کے علاوہ جو عدالت میں دکھایا گیا ہے کوئی اور رجسٹر نہیں مل سکا - فلائٹ لفٹننٹ جی سی گپتا سینئر ٹریفک آفیسر پالم نے ہوائی جہازوں کی آمد اور پرواز کا تفصیل سے ذکر کیا ... کہا کہ وہ ڈکوٹا جو ۹ ستمبر کو پالم ہوائی اڈہ پر نہیں اترا ... وکیل صفائی کا کہنا ہے کہ ڈاکٹر قریشی اس ڈکوٹا جہاز میں لاہور سے روانہ ہوئے اور ۹ ستمبر کو پالم کے ہوائی اڈہ پر اترے ...

لندن کے بندرگاہ کے مزدوروں کی ہڑتال

امریکہ کی امداد پر غور

چینی پارلیمنٹ کا خاص اجلاس

پیکنگ ۲۲ جون - امریکن کانگریس نے چینی کی مالی امداد کا جو پروگرام منظور کیا ہے - اس پر چینی پارلیمنٹ کل غور و خوض کرنے والی ہے - چینی پارلیمنٹ کے فیصلہ کے بعد امریکہ اور چین میں اس امداد کے متعلق ...

سالار اعظم احرار کی اپیل

دہلی ۱۰ جون ... سالار اعظم احرار ... نے ...

بعض علاقوں سے یہ شکایات موصول ہوئی ہیں کہ بعض بچے نا سمجھی کی وجہ سے ایسی حرکات کرتے ہیں جن سے ... کو تکلیف پہنچتی ہے ... آتش بازی وغیرہ ... والدین کو سمجھایا جائے کہ وہ بچوں کی اس قسم کی لغو حرکتوں سے اپنے بچوں کو سختی سے باز رکھیں۔

مجھے امید ہے کہ ... اس حکم کی ہوالنیٹر پوری تعمیل کریں گے اور کوئی واقعہ ایسا نہ ہونے دیگا جس سے شکایت کا موقعہ ملے ...

موضع دہور ... میں جمعیۃ العلماء کا قیام

ڈھاکہ میں برسات شروع ہوگئی

تبت میں حکومت ہند کا نمائندہ

... نمائندہ کے طور پر مقیم ہیں۔ حکومت ہند نے آپ سے مزید ایک سال کیلئے یہ فرائض سرانجام دینے کیلئے کہا ہے - اس عرصہ میں آپ کی جگہ لینے کے لئے کسی ہندوستانی کو مسٹر ... ٹریننگ دیجائیگی۔ مسٹر ... حال ہی میں برطانیہ میں رخصت گذار کر ... واپس پہنچے ہیں۔

روسی سفیر نے اپنا عہدہ سنبھال لیا

حیدر آباد میں بسیں پھر چلنے لگیں

وزیر اعظم لنکا کا پیغام مبارکباد

پنڈت نہرو کو پان کیلئے ۵ روپے ...

روسی جرمنی میں سکوں کی اصلاح

برلن ۲۲ جون - معلوم ہوا ہے کہ برلن میں روسی ... سکہ کی اصلاح کے متعلق ... روسیوں کی طرف سے مغربی طاقتوں کو مطلع کیا گیا ہے ... کانفرنس کی تاریخ بدلنے کا مطالبہ بھی کیا گیا ہے ... روسی حلقوں میں سکہ کی اصلاح کے متعلق اہم فیصلے کئے جائینگے۔

ڈی ولیرا آئرلینڈ پہنچ گئے

کسانوں اور زمینداروں میں تصادم

مالیر کوٹلہ

میں روزنامہ اخبار الجمعیۃ دہلی

عبد المجید صاحب سے طلب فرمائیں

منیجر اخبار الجمعیۃ دہلی

اس کے پڑھنے سے بہتوں کا بھلا ہوگا

ناظرین - نہ تو میں اشتہاری حکیم ہوں نہ ڈاکٹر بلکہ ایک معمولی کلرک ہوں ...

میں زندہ در گور ہونے کو ترجیح دیتا تھا خوش نصیبی سے مجھے ایک طاقت ...

میں اپنے خدا کو حاضر و ناظر جان کر بیچ کہہ رہا ہوں

میرے تجربے اور ہزاروں مریضوں کو شفا بخشنے والی مشہور عالم دوا

کشتہ وغیرہ کی آمیزش سے بالکل پاک ہے

قدرت اصحاب بھی فائدہ اٹھا سکتے ہیں

شیخ غلام احمد طاقت کی مشہور دوائی والا گیلانی اسٹریٹ لاہور

تحریک حریت کی مکمل تاریخ

۱۸۵۷ء سے ۱۹۳۷ء تک اسی سال کی سیاسی اور انقلابی ڈائری

یعنی

علماء حق اور انکے مجاہدانہ کارنامے

جلد اول

مصنفہ مولانا محمد میاں صاحب ناظم جمعیۃ علماء ہند

جس میں ہندوستان کی سیاسی اور انقلابی تحریکات کو نہایت مستند اور مدلل طور پر بیان کرتے ہوئے واضح کیا گیا ہے، کہ جہاد حریت اور جنگ آزادی میں علماء حق نے کس طرح حصہ لیا، کیا کیا مصیبتیں برداشت کیں، تحریکات کا منشا کیا تھا، علماء کرام اپنے منشا اور مقصد میں کہاں تک کامیاب رہے، کانگریس کب قائم ہوئی، اس کے بنیادی مقاصد کیا تھے۔ مسلم لیگ، خدا بھا، فارورڈ بلاک، انقلاب پارٹی وغیرہ وغیرہ نے کیا کیا خدمات انجام دیں، اور اس کتاب میں اس قسم کے مباحث پر عجیب و غریب عالمانہ اور مورخانہ انداز سے روشنی ڈالی گئی ہے۔

اس کا پہلا ایڈیشن

طباعت سے چند ہفتہ بعد ہاتھوں ہاتھ ختم ہو گیا، اب تقریباً دس ماہ بعد دوبارہ حلیہ طباعت سے مزین ہو چکی ہے۔ جگہ جگہ مضامین میں قیمتی اضافہ بھی کیا گیا ہے۔ کتابت و طباعت اور جلد بندی وغیرہ بھی پہلے سے بہت بہتر ہے قیمت مجلد صرف تین روپیہ دس آنہ (عہ)

علماء حق جلد دوم

... پتہ منیجر الجمعیۃ بک ایجنسی دفتر جمعیۃ علماء ہند دہلی

جب آپ دہلی تشریف لائیں

آزاد ہند ہوٹل جامع مسجد دہلی

میں قیام فرمائیں جہاں کھانے اور رہائش کا بہترین انتظام ہے

فضل الٰہی پشاوری مالک آزاد ہند ہوٹل اردو منزل اردو بازار دہلی

پرانے بخارات

تپ دق T-B

जबरी JABRI جبری JAGADHRI

T-B ٹی بی تپ دق اور پرانے بخارات کے مریض دیکھو

جناب ... صاحب ... ضلع فیض آباد سے تحریر فرماتے ہیں۔

... جبری ... جگادھری ...

E.P.

حضرت مولانا حفظ الرحمن صاحب کی ٹونک سے واپسی

اصلاح احوال کیلئے امن پرور جدوجہد - ٹونک میں جمیعتہ علماء کا قیام

ہندوستان کے نئے دور میں دیگر ریاست ہائے ہند کی ساتھ ساتھ ریاست ٹونک میں بھی جو اہم تبدیلیاں ہوئی ہیں ... اور نئے نظام سے بیت زیادہ انتشار میں مبتلا ہو گئے تھے - اور ان کے سامنے طرح طرح کی الجھنیں پیدا ہو گئی تھیں۔

چنانچہ ملائے ٹونک کے اصرار پر حضرت مولانا حفظ الرحمن صاحب ناظم اعلی جمیعتہ علماء ہند ... مولانا عبد الحلیم صاحب ... ٹونک پہنچے اور تمام حالات کا جائزہ لیا ...

[illegible]

مشرقی بنگال میں خوراک کی قلت

وزیر رسد کا بیان

کراچی ۱۱ جون - وزیر رسول ... مشرقی بنگال نے ایک بیان میں کہا ہے کہ حکومت مشرقی بنگال اب تک چاول کی قلت کو دور کرنے میں کامیاب نہیں ہو سکی ہے چاول کی غیر معمولی گرانی سے کہ پیداوار کے علاقوں میں تشویش پیدا ہو گئی ہے اور حکومت حالات پر قابو پانے کے لئے ہر ممکن کوشش کر رہی ہے اس سلسلہ میں ایک بل منظور کیا گیا ہے کہ جس کی رو سے حکومت ذخیرہ اندوزوں کے انسداد کے لئے کسی مشتبہ اشخاص کے حالات مقدمہ چلائے جانے سے پہلے ہی اس کی منقولہ اور غیر منقولہ جائداد کو ضبط کر سکے گی - کپڑے، فولاد، لوہے اور دوسری تعمیری مواد کی بھی کمی ہے - اس کی وجہ سے ڈھاکہ اور چٹاگانگ میں تعمیروں کا کام ہو رہا ہے اور مکانات کی قلت ہے۔

کرپان پر کوئی پابندی نہیں

لکھنؤ ۱۲ جون - لکھنؤ میں قریب سو سکھوں نے لکھنؤ میں کرپان کا مورچہ لگایا - ان کا بیان تھا کہ حکومت یو - پی نے کرپان پر پابندی لگا رکھی ہے نوبجے سو سکھ مختلف ... سکریٹریٹ کے باہر دھوپ میں بیٹھ گئے ... کے اندر بات چیت جاری تھی - کچھ دیر کے بعد اعلان کر دیا گیا کہ کرپان پر کوئی پابندی نہیں ... علاقوں میں نقض امن ہونے کا اندیشہ ہو ... حالات میں پابندی لگائی جا سکتی ہے۔

ملایا میں دہشت انگیزی کی رفتار

پولیس کو غیر معمولی اختیارات

سنگاپور ۱۰ جون - ... [illegible]

اچاریہ جی کو مبارکباد

[illegible]

خلافت جب کرتے وقت پتہ ضرور تحریر فرمائیں

برائے اطلاع عام

فہرست دکانیں جس کا قبضہ کسٹوڈین نے بروئے گزٹ غیر معمولی نمبری ۵ مورخہ ۱۴ جون ۴۹ء لیا۔

نمبر سلسلہ	نمبر مکان	نمبر سلسلہ	نمبر مکان	نمبر سلسلہ	نمبر مکان	نمبر سلسلہ	نمبر مکان
کڑہ لال بزار منڈی : —	۴۸۷	دکان ۱۱۶		اور بجلی روڈ قرول باغ :—	۵۰۰	۱۶/۱۰۱	
شام زینلی سبزی منڈی —	۴۸۸	دکان ۱۳۶		چھپر والا کنواں روڈ :—	۵۰۱	۹/۱۹۰	
سبزی منڈی - سبزی منڈی —	۴۸۹	دکان [illegible]		عبدالرحمن روڈ - قرول باغ :—	۵۰۲	۱۶/۱۱۵۸	
[illegible]							

نمبر سلسلہ	نمبر سلسلہ	نمبر مکان
[illegible]	۶۹۵	[illegible]
نیفی روڈ	۶۹۶	۱۶/۲۹۹۵
اور بجلی روڈ : —	۶۹۷	[illegible]
۶۹۸ ۱۶/۲۰۳۰	۶۹۹	۱۶/۸۹۳
[illegible] —	۷۰۰	۱۶/۱۱۰۱

ٹونک میں یوم فلسطین

مسلمانان ٹونک کا ایک عظیم الشان جلسہ

۱۱ جون کو بعد نماز جمعہ جامع مسجد میں زیر صدارت جناب مولانا ریاض النور صاحب منعقد ہوا - جس میں جناب قبلہ مولوی صدیق حسن صاحب نے ارض مقدس فلسطین کی تاریخ اور عرب مجاہدین کی سرفروشانہ جدوجہد پر بصیرت افروز تقریر فرمائی حاضرین جلسہ نے نہایت ذوق و عقیدت کے ساتھ بارگاہ ایزدی میں عربوں کی کامیابی کیلئے دعائیں مانگیں - بعد ذیل کی تجاویز بالاتفاق منظور ہوئیں۔

(۱) عرب متحدہ نے تقسیم فلسطین کے خلاف جو جدوجہد کر رہی ہے اس کے ساتھ ہماری دلی دعائیں اور ہمدردیاں وابستہ ہیں ہم خدا سے دعا کرتے ہیں کہ وہ اس مقدس مقصد میں کامیاب ہوں اور ارض فلسطین میں کامل امن و امان قائم کر سکیں۔

(۲) مسلمانان ٹونک کا یہ جلسہ ان حکومتوں کی مذمت کرتا ہے جنہوں نے عربوں کے خلاف اسرائیلی حکومت کے قیام میں یہودیوں کی سلسلہ حمایت و اعانت کی ہے - ان تجویزوں کی نقلیں صدر مجلس ... [illegible]

رڑکی میں یوم فلسطین

[illegible]

مہوبا میں یوم فلسطین

[illegible]

شاہ جارج کا شاہی فرمان

[illegible]

۱۲ ہزار اشخاص کو ملازمتیں دی گئیں

[illegible]

جلوس پر پابندی

[illegible]

دو اشخاص کی گرفتاری

[illegible]

ٹوکیو میں حکومت ہند کا نیا نمائندہ

[illegible]

خان عبد الغفار خاں کے مختصر مقدمہ کی دلچسپ تفصیل

بادشاہ خاں نے مقدمہ کی پیروی بھی نہیں کی

ایبٹ آباد ۲۲ جون ۔ معلوم ہوا ہے کہ صوبہ سرحد میں خان عبد الغفار خاں کی گرفتاری پر عوام کی طرف سے کوئی خاص احتجاج نہیں کیا گیا ۔ خانصاحب کی ۳۰ سالہ سیاسی زندگی میں یہ پہلا موقعہ ہے کہ آپ کی گرفتاری پر یوں بے نیازی برتی گئی ۔ اس وقت صوبہ سرحد میں خانصاحب کے طرفداروں کی تعداد اور قدر گھٹ گئی ہے کہ وہ کسی پارٹی مظاہرے کی جرأت نہیں کر سکتے اس لئے اس احتجاج کو کسی دوسرے وقت کے لئے اٹھا رکھا گیا ہے ۔ آپ کی گرفتاری سے آپ کے طرفداروں کی تعداد پر بھی اثر پڑا ہے اور اب آپ کی پارٹی کو ایک ایسا نیا طریقہ ایجاد کرنا پڑیگا جو عوام کا تعاون حاصل کرنے میں کامیاب ہو سکے ۔

بنوں کو جانے والی سڑک پر بندہ دون خان کے مکان میں خان عبد الغفار خاں کے لئے عدالتیں منعقد ہوئی ۔ ڈپٹی سپرنٹنڈنٹ پولیس نے خان صاحب پر بغاوت اور فقیر ایپی سے ساز باز کا الزام عائد کیا ۔ کوہاٹ کے ڈپٹی کمشنر نے جج کی حیثیت میں تھے خان عبد الغفار خاں سے مقدمہ کی پیروی کے لئے کہا ۔ سیشن جج نے خان صاحب سے کہا کہ اگر وہ ۳ سال کے لئے اچھے چال چلن کی ضمانت پیش کریں تو ان کو رہا کیا جا سکتا ہے لیکن خان صاحب نے اس قسم کی ضمانت دینے سے انکار کر دیا اور صرف اتنا کہا کہ میں مجرم نہیں ہوں ۔ اس کے بعد خان صاحب کو ۳ سال کی کڑی سزا دی گئی ۔ صوبائی حکومت حسب قاعدہ آپ کے مقدمہ پر مناسب وقت پر غور کرے گی ۔

اس کا نتیجہ اخذ نکلا کہ حکومت کو اپنے کاموں میں کافی آزادی حاصل ہو گئی ۔ برعکس عوام کی ایک بہت بڑی تعداد نے سرحدی وزیر اعظم خان عبد القیوم خاں کو خان عبد الغفار خاں کی گرفتاری پر مبارکباد کے تار اور پیغام ارسال کئے ہیں ۔

فرقہ وارانہ اتحاد کی تلقین

شیخ عبد اللہ کی ایک تقریر

دہلی ۲۲ جون ۔ شیخ عبد اللہ وزیر اعظم کشمیر نے ... [illegible]

ڈاکٹر جوشی کے قتل کا مقدمہ

گواہوں پر وکیل صفائی کی بحث

شملہ ۲۲ جون ۔ ڈاکٹر جوشی کے قتل کے مقدمہ کے سلسلے میں مشرقی پنجاب ہائی کورٹ کے دیوان رام لال اور مسٹر جسٹس اچھرو رام کی عدالت میں ڈاکٹر قریشی کی اپیل کی مزید سماعت ہوئی ۔ ایڈووکیٹ جنرل سردار سرسنگھ نے دو گواہ مسٹر سلیم وکیل صفائی نے پیش کئے ۔ عدالت نے ایڈووکیٹ جنرل کو اس بات کی اجازت دی کہ چاہے وہ گواہ پیش کریں فلائٹ لفٹننٹ پرشوتم لال نے بیان دیا کہ ڈاکٹر قریشی کے سامان کی پالم کے ہوائی اڈہ پر تلاشی لی تھی لیکن اس رجسٹر کے علاوہ جو عدالت میں دکھایا گیا ہے کوئی اور رجسٹر نہیں مل سکا ۔ فلائٹ لفٹننٹ جی سی گپتا سپیر ٹریفک افسر پالم ہوائی اڈہ نے ہوائی جہاز کی آمد و پرواز کا تفصیل سے ذکر کیا ۔ آپ نے مختلف رجسٹروں کی بابت بھی روشنی ڈالی ۔ انہوں نے کہا کہ وہ ۴ اور ۹ ستمبر کو پالم ہوائی اڈہ پر نہیں اترا ۔ وکیل صفائی کا کہنا ہے کہ ڈاکٹر قریشی اس ڈکوٹا جہاز میں لاہور سے روانہ ہوئے اور ۹ ستمبر کو پالم کے ہوائی اڈہ پر اترے ۔ اس دفعہ پر وکیل صفائی نے مسٹر گپتا سے جہازوں کی آمد و رفت کے اندراج کی بابت مختلف سوالات کئے یہ سوالات جاری تھے کہ عدالت برخاست ہو گئی ۔

لندن کے بندرگاہ کے مزدوروں کا جھگڑا

لندن ۲۲ جون ۔ معلوم ہوا ہے کہ انگلستان کے بندرگاہ کے مزدوروں کا جھگڑا جاری ہے ۔ اتوار کو حکومت برطانیہ اس سلسلے میں ایک اخباری بیان شائع کریگی ۔ حکومت کے حلقوں سے معلوم ہوا ہے کہ حکومت اس سلسلہ میں کوئی ایسا اقدام کرنا نہیں چاہتی جس کو دھمکی خیال کیا جائے ۔

... سمجھوتہ ہو جائیگا ۔ امریکہ نے اپنے جدید بجٹ میں چین کو ۲۷ کروڑ ڈالر کی امداد منظور کی ہے ۔ یہ رقم پہلے ۱۲ ماہ کے اندر قابل ادا قرار دی گئی تھی لیکن اب جیسا کہ معلوم ہوا ہے کہ قلیل وقت میں ادا کر دی جائے گی ۔ اور اسکے مطابق چین کا امدادی پروگرام مرتب کیا جائیگا ۔ اسی پروگرام کے مطابق چین امریکی امداد کو زیادہ سے زیادہ بہتر صورت میں استعمال کرنے کی کوشش کرے گا اور امریکہ کو کچا سامان سپلائی کرے گا ۔

امریکہ کی امداد پر غور

چینی پارلیمنٹ کا خاص اجلاس

پیکنگ ۲۲ جون ۔ امریکن کانگریس نے چین کی مالی امداد کا جو پروگرام منظور کیا ہے ۔ اس پر چینی پارلیمنٹ کل غور و خوض کرنے والی ہے ۔ چینی پارلیمنٹ کے فیصلے کے بعد امریکہ اور چین میں اس امداد کے متعلق ...

سالار اعظم احرار کی اپیل

دہلی ۱۲ جون ... [illegible] ... اور عام سامان ، کپڑے ، نوٹ ، رضاکاروں کے نام حکم دیا گیا ہے کہ وہ سابقہ حکم کے مطابق قیام امن کے سلسلے میں اپنی سرگرمیاں برابر جاری رکھیں ۔

بعض علاقوں سے یہ شکایات موصول ہوئی ہیں کہ وہاں بچے ناسمجھی کی وجہ سے ایسی حرکات کرتے ہیں ... تکلیف پہنچتی ہے کیونکہ فسادات ... بچے اگر آتش بازی وغیرہ چھوڑتے ہیں ... کرسکیں اور اس قسم کی لغو حرکتوں سے اپنے بچوں کو روکتے رہیں ۔

فضل الرحمن رہبر آفس سکرٹری احرار ہند ۔ دہلی

موضع دھوریہ میں جمعیۃ العلما کا قیام

تباریخ ۱۲ جون ۱۹۴۸ء بروز جمعہ موضع دھوریہ تحصیل سنبھل ضلع مرادآباد میں جمعیۃ العلماء کا قیام عمل میں لایا گیا ۔ مندرجہ ذیل ... [illegible]

ڈھاکہ میں برسات شروع ہو گئی

ڈھاکہ ۲۲ جون ۔ معلوم ہوا ہے کہ ڈھاکہ میں برسات شروع ہو گئی ہے ... [illegible]

تبت میں حکومت ہند کا نمائندہ

نئی دہلی ۲۱ جون ۔ مسٹر ہگ رچرڈسن کچھ سال سے تبت کی راجدھانی لہاسا پر حکومت ہند کے نمائندہ کے طور پر مقیم ہیں ۔ حکومت ہند نے آپ سے مزید ایک سال کیلئے یہ فرائض سرانجام دینے کیلئے کہا ہے ۔ اس عرصہ میں آپ کی جگہ لینے کیلئے کسی ہندوستانی کو مسٹر ... [illegible] مسٹر رچرڈسن حال ہی میں برطانیہ میں رخصت گذارنے کے بعد لہاسا واپس پہنچے ہیں ۔

روسی جرمنی میں سکوں کی اصلاح

برلن ۲۲ جون ۔ معلوم ہوا ہے کہ برلن میں روسی ... مشرقی علاقہ میں سکوں کی اصلاح کے متعلق مشورہ لے رہے ہیں ۔ جرمن نیوز ایجنسی کی اطلاع کے مطابق آج رات اس اصلاح کا اعلان کر دیا جائے گا ۔ روسیوں کی طرف سے مغربی طاقتوں سے مطلع کیا گیا ہے کہ کام کی زیادتی کی وجہ سے روسی نمائندے وہ ... دن ہونے والی کانفرنس میں شریک نہیں ہو سکیں گے روسیوں کی طرف سے کانفرنس کی تاریخ بدلنے کا مطالبہ بھی کیا گیا ہے ۔ روس اور جرمن اقتصادی کمیشن جلد ہی ایک کانفرنس منعقد کر رہا ہے جس میں روسی علاقوں میں سکوں کی اصلاح کے متعلق اہم فیصلے کئے جائیں گے ۔

ڈی ویلیرا آئرلینڈ پہنچ گئے

شینن ایرپورٹ (آئرلینڈ) ۲۲ جون ... ڈی ویلیرا سابق وزیر اعظم آئرلینڈ ... ہندوستان آسٹریلیا اور نیوزیلینڈ کا دورہ کرنے کے بعد واپس پہنچ گئے ہیں ۔

کسانوں اور زمینداروں میں تصادم

... [illegible]

روسی سفیر نے اپنا عہدہ سنبھال لیا

... [illegible]

حیدرآباد میں بسیں پھر چلنے لگیں

حیدرآباد دکن ۲۱ جون ... [illegible]

وزیر اعظم لنکا کا پیغام مبارکباد

... [illegible]

پنڈت نہرو کو نیپال کے لئے دورہ کا اجر

... [illegible]

مالیر کوٹلہ

میں روزنامہ اخبار الجمعیۃ دہلی

عبد المجید صاحب سے طلب فرمائیں

منیجر اخبار الجمعیۃ دہلی

اس کے پڑھنے سے بہتوں کا بھلا ہوگا

ناظرین ۔ نہ تو میں اشتہاری حکیم ہوں نہ ڈاکٹر بلکہ ایک معمولی کلرک ہوں ۔ ... [illegible]

میں زندہ در گور ہونے کو ترجیح دیتا تھا خوش نصیبی سے مجھے ایک ملازمت ...

... [illegible]

میں اپنے خدا کو حاضر و ناظر جان کر سچ کہہ رہا ہوں

... [illegible]

میرے تجربے اور ہزاروں مریضوں کو شفا بخشنے والی مشہور دوا

... [illegible]

کشتہ وغیرہ کی آمیزش سے بالکل پاک ہے

... [illegible]

تندرست اصحاب بھی فائدہ اٹھا سکتے ہیں

... [illegible]

شیخ غلام احمد طاقت کی مشہور دوائی والا گیلانی اسٹریٹ لاہور

تحریک حریت کی مکمل تاریخ

۱۸۵۷ء سے ۱۹۳۷ء تک اسی سال کی سیاسی اور انقلابی ڈائری

یعنی

علماء حق اور انکے مجاہدانہ کارنامے

جلد اول

مصنفہ مولانا محمد میاں صاحب ناظم جمعیۃ علماء ہند

جس میں ہندوستان کی سیاسی اور انقلابی تحریکات کو نہایت مستند اور مدلل طور پر بیان کرتے ہوئے واضح کیا گیا ہے ، کہ جہاد حریت اور جنگ آزادی میں علماء حق نے کس طرح حصہ لیا ، کیا کیا مصیبتیں برداشت کیں ۔ ... [illegible]

اس کا پہلا ایڈیشن

... [illegible]

علماء حق جلد دوم

... [illegible]

پتہ ۔ منیجر الجمعیۃ بک ایجنسی دفتر جمعیۃ علماء ہند دہلی

جب آپ دہلی تشریف لائیں

تو

آزاد ہند ہوٹل جامع مسجد دہلی

میں قیام فرمائیں جہاں کھانے اور رہائش کا بہترین انتظام ہے

فضل الٰہی پشاوری مالک آزاد ہند ہوٹل اردو منزل اردو بازار دہلی

پرانے بخارات

تپ دق T-B

JABRI जबरी جبری

JAGADHRI

ٹی بی T-B تپ دق اور پرانے بخارات کے مریضو دیکھو

جناب ... صاحب رئیس ... ضلع فیض آباد سے تحریر فرماتے ہیں ۔ ... [illegible]

JABRI JAGADHRI

... جگادھری (مشرقی پنجاب) E.P.

رجسٹرڈ ڈی نمبر ۹۷

قائم شدہ ۱۹۲۵ء

جمعیۃ علما ہند کا واحد ترجمان

روزنامہ الجمعیۃ

یداللہ علی الجماعۃ

محمد عثمان فارقلیط

فون نمبر 6841

تار کا پتہ، الجمعیۃ دہلی

سالانہ قیمت تین روپے | جلد ۳۰ | دہلی یوم جمعہ ۱۶ شعبان المعظم ۶۷ھ مطابق ۲۵ جون ۱۹۴۸ء | نمبر ۱۲۹ | فی پرچہ ۲ ار بذریعہ ہوائی جہاز ۳ ار

ویسٹ اینڈ واچ کمپنی کی

کلائی اور جیب کی گھڑیاں

ایس ایم عثمان اینڈ کمپنی واچ مرچنٹس

[illegible]

مختصر خبریں

بٹاویہ - ۲۲ جون - مجلس تحفظ کی گڈ آفس کمیٹی کے ایک اعلان میں بتایا گیا ہے کہ والندیزوں اور انڈونیشی نمایندوں میں انڈونیشیا کے بارے میں جو گفت و شنید ۱۷ جون کو ملتوی ہو گئی تھی اب وہ حکومت ہالینڈ کے ایک حکم کے مطابق پھر شروع ہو گئی ہے۔

نانکنگ - ۲۲ جون چینی حکومت کی سرکاری فوج کے سرفروش دستوں نے کیفانگ میں گھری ہوئی فوجوں سے تعلق قائم کر لیا کیپانگ کا ئی شک نے اپنی فوجوں کا دل بڑھانے کے لئے اس علاقہ پر طیارہ میں پرواز کی۔

یہودی فوجوں میں آپس میں ہی پھوٹ پڑ گئی زبردست باہمی تصادم

یہودیوں کی ایک اور سازش فلسطین میں اسلحہ لانے کی ناپاک کوشش

حضرت موسیٰ کی امت اپنے پیغمبر کے نام پر بٹہ لگا رہی ہے

لندن - ۲۳ جون - کل جب شرق اردن کے شاہ عبداللہ فلسطین میں امن و آشتی کے متعلق عرب ایکیموں کو عملی جامہ پہنانے کے سلسلے میں تبادلہ خیال کر رہے تھے اقوام متحدہ کے عارضی صلح کے مشاہدین نے عین موقع پر اس تصادم کی کھلی تحقیقات شروع کر دی جو اسرائیلی فوج اور سرکش ارگن دہشت پسندوں کے درمیان ہوا۔ تل ابیب میں ارگن ریڈیو نے کہا کہ گذشتہ شب کے تصادم میں ۸۲ آدمی ہلاک ہوئے اور مجروح ہوئے جبکہ یہودی فوجوں نے ارگن کے آدمیوں کو روکا جو یورپ سے آنے والے اسلحے سے بھرے ایک جہاز کو خالی کر رہے تھے۔ لیکن یہودی سرکاری کیمپ نے اس تصادم کی صحیح تفصیلات بیان نہیں کی گئیں۔

اسرائیلی افسروں کو پہلے سے ارگن کی اس اسکیم کا علم ہو گیا تھا کہ وہ جہاز کو فلسطین کے ساحل پر کسی جگہ خالی کرنا چاہتے ہیں۔ چنانچہ انہوں نے اس علاقے کو گھیرے میں لے لیا جہاں یہ جہاز ٹھہرایا گیا تھا۔

ایک اسرائیلی کشتی اس جہاز کے قریب پہنچی لیکن جہاز کے کپتان نے کشتی کے آدمیوں کو جہاز کے اندر چڑھنے کی اجازت نہیں دی۔ حالانکہ کپتان سے کہا گیا کہ اگر اسلحہ اتارا گیا تو عارضی صلح کی شرائط کی خلاف ورزی ہو گی اور اس کے خطرناک نتائج ظاہر ہو سکتے ہیں۔ اسرائیلی فوجوں اور سرکش ارگن بندوقچیوں کے مابین لڑائی کے بعد [illegible] کی فوج تیار کھڑی ہوئی تھی حکومت نے انکار کیا کہ وہ ہر اس کوشش کو کچلنے کے لئے تیار ہے جو اس کے اختیارات کو ختم کرنے کے لئے کی جائے گی۔

دونو باجلوے اور ناظم جمعیۃ کا دورہ

دہلی ۲۳ جون - مولانا حفظ الرحمٰن صاحب ناظم جمعیۃ علما ہند اور شری دودھ ادے میو کو بلانے کے لئے ۲۴ جون سے الور، بھرت پور اور گوڑگانواں کا دورہ کر رہے ہیں۔ دہلی سے روانگی صبح ساڑھے [illegible] بجے ہو گی۔ اس دن ریاست کے موضع [illegible] میں ایک [illegible]

کشمیر کمیشن ۵ جولائی کو ہندوستان روانہ ہو جائے گا

یہ کمیشن کراچی پہنچ کر پہلے حکومت پاکستان سے بات چیت کریگا

[illegible] حکومت پاکستان سے کہا گیا ہے کہ وہ اقوام متحدہ کے کشمیر کمیشن کے لئے اپنے افسرات [illegible] روانہ کریں۔ یہ کمیشن ۵ جولائی کو جنیوا سے کراچی اور دہلی روانہ ہو جائے گا۔ معلوم ہوا ہے کہ کمیشن کے پانچوں ممبران پہلے کراچی جائیں گے اور پاکستانی حکومت سے سرکاری طور پر ملاقات کریں گے۔ [illegible] مسئلہ کشمیر کی نسبت [illegible] تحقیقات شروع کرنے کی اطلاع دیدی گئی ہے۔ [illegible]

[illegible] (نامہ نگار)

دہلی میں خوفناک آتشزدگی پندرہ میل تک شعلے دکھائی دئیے

فوری کارروائی سے آدھا شہر تباہ ہونے سے بچ گیا

گذشتہ شب دہلی میں لاہوری گیٹ کے نزدیک [illegible] آدمیوں کو جلدی جلدی [illegible] آگ لگی [illegible] الگ کرنے کی وجہ سے شہر کا بہت بڑا حصہ تباہ ہونے سے بچ گیا۔ [illegible] پندرہ میل سے دکھائی دے رہے تھے۔ [illegible]

(باقی صفحہ ۷ پر)

گاندھی جی کے قتل کے مقدمہ کی تفصیلات - وکیل استغاثہ کے سنسنی خیز انکشافات

ملزمان پر علیحدہ علیحدہ فرد جرم لگا دی گئی

نئی دہلی - ۲۳ جون - مسٹر آتما چرن اسپیشل جج نے آج مہاتما گاندھی کے قتل کے مقدمہ کی سماعت لال قلعہ میں کی۔ جج نے ناتھو رام ونائک گوڈسے، نارائن آپٹے، وشنو رام کرکرے، مدن لال، گوپال گوڈسے، شنکر کستیا، دگمبر باڈگے، ونائک ساورکر اور ڈاکٹر پرچورے کے خلاف فرد جرم عائد کی۔ [illegible]

گوڈسے (عمر ۳۷ سال) مہاتما گاندھی کا جنبہ قاتل، نارائن آپٹے (۳۴ سال عمر) وشنو رام کرکرے (۳۴ سال عمر) مدن لال (عمر ۲۰ سال) شنکر کستیا [illegible]

۳۰ جنوری [illegible] کا واقعہ

[illegible]

ملزمان کے خلاف مندرجہ ذیل فرد جرم عائد کی گئی ہے۔

[illegible]

(۲) مذکورہ بالا جرم کے ارتکاب میں ایک دوسرے کی اعانت کی۔ اور انڈین آرم ایکٹ کی دفعہ ۱۹ (ڈی) اور تعزیرات ہند کی دفعات ۱۰۹ اور ۱۱۴ کے ماتحت قابل سماعت جرم کا ارتکاب کیا۔

[illegible]

ملزمان کے خلاف فرد الزامات

(باقی صفحہ ۷ پر)

اسلامی ممالک میں کتابوں کا تبادلہ

کراچی ۲۳ جون - مملکت پاکستان کا محکمہ تعلیم تہذیب اور مذہب و [illegible] کے لٹریچر کا افغانستان ترکی اور [illegible] سے تبادلہ شروع ہو گیا ہے۔

معلوم ہوا ہے کہ افغانستان کے وزیر تعلیم سردار نجیب اللہ خاں نے اس پر [illegible] کیا ہے اور مزید لٹریچر طلب کیا ہے۔

لارڈ میتھک لارنس کا نیا مشغلہ

لندن ۲۳ جون - معلوم ہوا ہے کہ سابق وزیر ہند لارڈ پیتھک لارنس گاندھی جی کی زندگی پر ایک کتاب لکھ رہے ہیں جو عنقریب شائع ہو جائے گی۔

ایران کی نئی وزارت

طہران ۲۳ جون - ایران کے نئے وزیر اعظم عبدالحسین ہژیر نے آج ایرانی پارلیمنٹ کے سامنے اپنی کابینہ پیش کر دی۔ دو ہفتے قبل ایران کی وزارت نے استعفیٰ داخل کر دیا تھا۔ نئی کابینہ کے وزیروں کے نام یہ ہیں وزیر خارجہ موسیٰ نوری اسفندیاری [illegible] وزیر جنگ جنرل امیر احمدی [illegible]

ہندو، مسلم، سکھ سب کے دردمند ہند کے سب سے بڑے حکیم بھورے خاں کا قایم کردہ

بڑا دواخانہ آج مایوسوں کی امیدگاہ ہے طبی مشورہ مفت حاصل کیجئے حالات لکھ کر

دوا چاہے جہاں سے خریدئیے۔ منیجر بڑا دواخانہ پوسٹ بکس نمبر ۱۳۵ دہلی

رجسٹرڈ ڈی نمبر ۹۷

جمعیۃ علماء ہند کا واحد ترجمان

روزنامہ

الجمعیۃ

ید اللہ علی الجماعۃ

ایڈیٹر محمد عثمان فارقلیط

قائم شدہ ۱۹۲۵ء

فون نمبر 6841

تار کا پتہ، الجمعیۃ دہلی

سالانہ قیمت تیس روپے | جلد ۳۰ | دہلی یوم جمعہ ۱۶ شعبان المعظم ۶۷ھ مطابق ۲۵ جون ۱۹۴۸ء | نمبر ۱۲۹ | فی پرچہ اور بذریعہ ہوائی جہاز ۲

ویسٹ اینڈ واچ کمپنی کی
کلائی اور جیب کی گھڑیاں
ایس، ایم، عثمان اینڈ کمپنی واچ مرچنٹس
حویلی حسام الدین، بلیماران چاندنی چوک دہلی سے حاصل کیجئے
[illegible]

مختصر خبریں

بٹاویہ ۲۲ جون۔ مجلس تحفظ کی گڈ آفس کمیٹی کے ایک اعلان میں بتایا گیا ہے کہ ولندیزیوں اور انڈونیشی نمائندوں میں انڈونیشیا کے بارے میں جو گفت و شنید ۱۷ جون کو ملتوی ہو گئی تھی اب وہ حکومت ہالینڈ کے ایک حکم کے مطابق پھر شروع ہو گئی ہے۔

نانکنگ ۲۲ جون چینی حکومت کی سرکاری فوج کے سرفروش دستوں نے کیفانگ میں گھری ہوئی فوجوں سے تعلق قائم کر لیا۔ کیفانگ کائی شک نے اپنی فوجوں کا دل بڑھانے کے لئے اس علاقہ پر طیارہ میں پرواز کی۔

یہودی فوجوں میں آپس میں ہی پھوٹ پڑگئی زبردست باہمی تصادم

یہودیوں کی ایک اور سازش فلسطین میں اسلحہ لانے کی ناپاک کوشش

حضرت موسیٰ کی امت اپنے پیغمبر کے نام پر بٹہ لگا رہی ہے

لندن ۲۳ جون۔ کل جب شرق اردن کے شاہ عبداللہ فلسطین میں امن و آشتی کے متعلق عرب اسکیموں کو عملی جامہ پہنانے کے سلسلے میں [illegible] اقوام متحدہ کے [illegible] کے مشاہدین نے عین موقع پر اس تصادم کی عملی تحقیقات شروع [illegible] ارگن [illegible] دہشت پسندوں کے درمیان [illegible] تل ابیب میں ارگن ریڈیو نے کہا کہ گذشتہ شب کے تصادم میں [illegible] یہودی فوجوں نے ارگن کے آدمیوں کو [illegible] لیکن یہودی سرکاری کیمپ میں تصادم کی صحیح تفصیلات بیان نہیں کی گئیں [illegible]

دو نوبا بھلوے اور ناظم جمعیۃ کا دورہ

دہلی ۲۳ جون۔ مولانا حفظ الرحمن صاحب ناظم جمعیۃ علماء ہند اور [illegible] ۲۴ جون سے الور، بھرت پور اور [illegible] کا دورہ کر رہے ہیں۔ دہلی سے روانگی صبح ساڑھے [illegible] بجے ہوگی۔ اس دن ریاست کے [illegible]

کشمیر کمیشن ۵ جولائی کو ہندوستان روانہ ہوجائے گا

یہ کمیشن کراچی پہنچ کر پہلے حکومت پاکستان سے بات چیت کریگا

جنیوا ۲۳ جون۔ ہند اور پاکستان سے کہا گیا ہے کہ وہ اتحادی اقوام کے کشمیر کمیشن کے [illegible] افسران سے رابطہ کر کے جلد از جلد روانہ کریں۔ کمیشن ۵ جولائی کو جنیوا سے کراچی اور نئی دہلی روانہ ہو جائے گا۔ معلوم ہوا ہے کہ کمیشن کے پانچوں نمائندے پہلے کراچی جائیں گے [illegible] سے سرکاری طور پر ملاقات کریں گے۔ اس کے بعد وہ نئی دہلی پہنچیں گے جہاں مسئلہ کشمیر کی سماعت شروع ہوگی [illegible] مسئلہ کی تحقیقات شروع کرنے کی اطلاع دی گئی [illegible] کے مطابق [illegible] حکومت ہند نے ۵ جون کو معلومات فراہم کرنے کی درخواست کی تھی [illegible] اور پاکستان کی [illegible] طلب کئے ہیں۔ ان کو کمیشن کے مختلف جلسوں میں طلب [illegible] اپنی حکومت کے نقطۂ نظر کی وضاحت کریں [illegible]

[illegible] (نامہ نگار)

دہلی میں خوفناک آتشزدگی پندرہ میل تک شعلے دکھائی دیئے

فوری کارروائی سے آدھا شہر تباہ ہونے سے بچ گیا

گذشتہ شب دہلی [illegible] کے نزدیک جی بی روڈ کے [illegible] آدمیوں کو جلدی جلدی [illegible] اسپرٹ میں آگ لگ گئی [illegible] اسپرٹ سے پیپوں میں بھری ہوئی [illegible] علیحدہ کرنے کی وجہ سے شہر کا بہت بڑا حصہ تباہ ہونے سے بچ گیا [illegible] کا بہت بڑا علاقہ تباہ ہو جاتا۔ پیپوں کے پھٹنے [illegible] پندرہ پندرہ میل سے دکھائی دے رہے تھے۔ [illegible]

(باقی صفحہ [illegible])

گاندھی جی کے قتل کے مقدمہ کی تفصیلات۔ وکیل استغاثہ کے سنسنی خیز انکشافات

نئی دہلی ۲۲ جون۔ مسٹر آتما چرن اسپیشل جج نے آج مہاتما گاندھی کے قتل کے مقدمہ [illegible] گوڈسے [illegible] نرائن ونائک آپٹے [illegible] مدن لال [illegible] پارچور [illegible] گنگا دھر جادھو اور سوریا دیو شرما [illegible] نامعلوم اشخاص [illegible]

ملزمان پر علیحدہ علیحدہ فرد جرم لگادی گئی

[illegible]

ملزمان کیخلاف فرد الزامات

[illegible]

اسلامی ممالک میں کتابوں کا تبادلہ

[illegible]

لارڈ پیتھک لارنس کا نیا مشغلہ

لندن ۲۳ جون۔ معلوم ہوا ہے کہ سابق وزیر ہند لارڈ پیتھک لارنس گاندھی جی کی زندگی پر ایک کتاب [illegible] عنقریب شائع ہو جائے گی۔

ایران کی نئی وزارت

طہران ۲۳ جون۔ ایران کے نئے وزیر اعظم [illegible]

ہندو، مسلم، سکھ سب کے درد مند ہند کے سب سے بڑے حکیم بھورے خاں کا قائم کردہ

بڑا دواخانہ

آج مایوسوں کی امیدگاہ ہے — حالات لکھ کر طبی مشورہ مفت حاصل کیجئے

دوا چاہے جہاں سے خریدیئے

منیجر بڑا دواخانہ پوسٹ بکس نمبر ۱۳۵ دہلی

روزانہ
الجمعیۃ
دہلی
۲۵ جون ۱۹۴۸ء

سوچنے اور سمجھنے کی باتیں

آپ کو بھی کہنے الانگریزی کی چالاکی اور دور اندیشی کو تسلیم کرنا پڑے گا وہ جب کوئی کام کرنا چاہتا ہو تو بیس سال پہلے سوچتا ہے اور اس طرح سوچتا ہو کہ پھول سے چول ... بیس سال کی اسکیم اپنے وقت پر ... تیار ہوئی ہے اور اس کا ... کر بنا لیا گیا ہے، انگریز کو معلوم تھا کہ کسی نہ کسی وقت ہندوستان آزاد ہوگا اور اس کی سیاست ... ہوئے کو بارہ مدت تک برداشت نہ کر سکے گی لیکن اگر چالیس کروڑ انسانوں کا یہ ملک آزاد ہو گیا تو نتیجہ کیا ہوگا، اسلئے محسوس ہوا کہ اتنا بڑا ملک ہاتھ سے نکل جانے کے بعد نہ صرف یورپ کے لئے خطرہ بن سکتا ہے بلکہ سارے ایشیا کی زمام کار اور قیادت بھی اس کے ہاتھ میں آ سکتی ہے، ایک طرف ہندوستان کی سیاست آزاد ہوگی دوسری طرف اس کی منڈیاں بھی ہاتھ سے نکل جائیں گی اور ... مشرق کا اتحاد مغرب کے لئے بلائے جان بن کر چمٹ جائے گا، یہ احساس انگریز کو بہت پہلے ہوا اور ۱۹۰۶ء سے اس نے اس پر غور کرنا شروع کیا، بہت سی اسکیمیں تھیں بہت سے خاکے تھے بہت سے جال تھے، لیکن ماہرین کو تقسیم کی اسکیم سب سے بہتر نظر آئی۔

یہی تقسیم کے بعد ہندوستان آزاد بھی ہو جائیگا اور اس کی وہ طاقت بھی ختم ہو جائے گی ...

ہے کہ کشمیر کا مسئلہ حل ہو گیا، حیدرآباد کی گتھی سلجھ گئی، دونوں ملکوں کی معاشی حالت بھی معمول پر آ گئی، امریکی بلاک اور دولت مشترکہ برطانیہ کے جال سے بھی نجات مل گئی، لیکن اسکا کیا علاج کہ ہند کے لئے پاکستان، اور پاکستان کے لئے ہند موجود، جہاں ملک کی عظمت نے سر اٹھایا اور انگریز کو خطرہ محسوس ہوا، فوراً دونوں میں تصادم کے اسباب پیدا کر دیئے جائیں گے، اور انگریز اتنی مہلت بھی نہ لینے دے گا کہ لڑنے والے تصادم کے مضرات پر غور کریں اور اپنی بھلائی اور برائی کا جائزہ لے لیں۔

یہ مشکلات ہیں جو آج ہمارے سامنے درپیش ہیں، اور جن پر ہم سب کو غور کرنا چاہیئے انکا حل مہاتما گاندھی کے اصولوں میں تلاش کیا جا سکتا ہے اور ہم ان کی پیروی کر کے انپر قابو حاصل کر سکتے ہیں، مگر افسوس ہے کہ یہ اصول گاندھی جی کے ساتھ رخصت ہوئے، اور ان پر عمل کرنے کے لئے آج کوئی بھی تیار نہیں، کیا ہم توقع رکھیں کہ ہمارے موجودہ گورنر جنرل ان مشکلات کا کوئی حل سوچیں گے،

کانفرنس کب ہوگی؟

ہم نے سنا تھا کہ دہلی میں انٹر ڈومینین کانفرنس منعقد ہوگی اور لیاقت علی خاں پندرہ ...

شکر کیجئے!

کہنا اور کرنا

یاایھا الذین ... لا تفعلون (پ ۲۸ ع ۹)

اے اہل ایمان! زبان سے وہ بات کیوں نکالتے ہو جس پر عمل نہیں کرتے، خدا کے نزدیک یہ بات بہت ہی کروہ اور معیوب ہے کہ تم زبان سے کہو مگر عمل سے کر کے نہ دکھاؤ۔

کتنی باتیں زبان سے نکالی جاتی ہیں مگر عمل میں نہیں آتیں، بڑھ بڑھ کر باتیں بنانا، چڑھ چڑھ کر زبان درازیاں کرنا اور زمین و آسمان کے قلابے ملا کر اس طرح بولنا کہ بس زمین کی تہیں بچھا کر رکھدیں گے۔ عام مسلمانوں کا شیوہ ہے دنیا بھر کا رونا روئیں گے، اپنی پستی اور بدحالی پر آنسو بہائیں گے مگر کیا مجال کہ کردار کو درست کریں اور جو بات کہیں اس پر عمل بھی کر کے دکھائیں۔ شور بہت مگر کام ندارد، واویلا بے انتہا مگر حرکت کا نام نہیں! ہم نے اللہ کو ناراض کیا ہے ہم نے اللہ کی باتوں کو مذاق بنایا ہے اور اس سے بڑھ کر اللہ کے نزدیک ناپسندیدہ بات اور کیا ہو سکتی ہے کہ مومن زبان سے کہے اور عمل سے کچھ کر کے دکھائے، زبان پر ... پابند اور عمل سے خواب زدگی اور رند مشربی، قول کے ساتھ عمل بھی ہونا چاہیئے خالی باتیں بنانا ان لوگوں کا کام ہے جو قہر الٰہی کو دعوت دیتے ہیں۔

لارڈ ماؤنٹ بیٹن

ہندوستان کے آخری وائسرائے کی زندگی پر ایک نظر

ہندوستان کا پہلا سفر

مسٹر والٹر مانکٹن کی تردید

ایڈیٹر کے نام خطوط

ایڈیٹر کا مراسلہ نگار کی رائے سے متفق ہونا ضروری نہیں

آزاد کالج بہرائچ

محترمی السلام علیکم

آزاد کالج کا تذکرہ اخباروں میں کئی بار آ چکا ہے لیکن ابھی تک پبلک کی طرف سے کوئی توجہ نہیں کی گئی ...

قومی زبان

سیر و سیاحت

بنارس میں الجمعیۃ
محمد حبیب صاحب قریشی سے طلب فرمائیے

رجسٹرڈ ڈی نمبر ۹۷ — قائم شدہ ۱۹۲۵ء

جمعیۃ علماء ہند کا واحد ترجمان

روزنامہ

الجمعیۃ

ید اللہ علی الجماعۃ

ایڈیٹر محمد عثمان فارقلیط

تار کا پتہ: الجمعیۃ دہلی — فون نمبر 6841

سالانہ قیمت تیس روپے | جلد ۳ | دہلی یوم جمعہ ۱۶ شعبان المعظم ۶۷ھ مطابق ۲۵ جون ۱۹۴۸ء | نمبر ۱۲۹ | فی پرچہ ... بذریعہ ہوائی جہاز ...

مختصر خبریں

بٹاویہ ۲۲ جون۔ مجلس تحفظ کی گڈ آفس کمیٹی کے ایک اعلان میں بتایا گیا ہے کہ ولندیزیوں اور انڈونیشی نمائندوں میں انڈونیشیا کے بارے میں جو گفت و شنید ۱۷ جون کو ملتوی ہو گئی تھی اب وہ حکومت ہالینڈ کے ایک حکم کے مطابق پھر شروع ہو گئی ہے۔

نانکنگ ۲۲ جون۔ چینی حکومت کی سرکاری فوج کے سرفروش دستوں نے کیفانگ میں گھری ہوئی فوجوں سے تعلق قائم کر لیا۔ پیانگ کائی شک نے اپنی فوجوں کا دل بڑھانے کے لئے اس علاقہ پر طیارہ میں پرواز کی۔

ویسٹ اینڈ واچ کمپنی کی گھڑیاں

(اشتہار)

یہودی فوجوں میں آپس میں ہی پھوٹ پڑ گئی زبردست باہمی تصادم

یہودیوں کی ایک اور سازش فلسطین میں اسلحہ لانے کی ناپاک کوشش

حضرت موسیٰ کی امت اپنے پیغمبر کے نام پر بٹہ لگا رہی ہے

دونوں بابھلے اور ناظم جمعیۃ کا دورہ

دہلی ۲۲ جون۔ مولانا حفظ الرحمٰن صاحب ناظم جمعیۃ علماء ہند اور ... کے لئے ۲۴ جون سے الور، بھرت پور اور گوڑگانواں کا دورہ کر رہے ہیں۔ دہلی سے روانگی ... بجے ہوگی۔ اسی دن ریاست کے موضع ... میں ایک ...

کشمیر کمیشن ۵ جولائی کو ہندوستان روانہ ہو جائے گا

یہ کمیشن کراچی پہنچ کر پہلے حکومت پاکستان سے بات چیت کریگا

(نامہ نگار)

دہلی میں خوفناک آتشزدگی پندرہ میل تک شعلے دکھائی دیئے

فوری کارروائی سے آدھا شہر تباہ ہونے سے بچ گیا

(باقی صفحہ ... پر)

گاندھی جی کے قتل کے مقدمہ کی تفصیلات۔ وکیل استغاثہ کے سنسنی خیز انکشافات

ملزمان پر علیحدہ علیحدہ فرد جرم لگا دی گئی

نئی دہلی ۲۲ جون۔ مسٹر آتما چرن اسپیشل جج نے آج مہاتما گاندھی کے قتل کے مقدمہ کی سماعت لال قلعہ میں ...

ملزمان کے خلاف فرد الزامات

... کا تبادلہ

لارڈ پیتھک لارنس کا نیا مشغلہ

ایران کی نئی وزارت

ہندو مسلم سکھ سب کے دردمند ہند کے سب سے بڑے حکیم بھورے خاں کا قایم کردہ

بڑا دواخانہ — آج مایوسوں کی امیدگاہ ہے — حالات لکھ کر طبی مشورہ مفت حاصل کیجئے

دوا اچھے جہاں سے خریدیئے — منیجر بڑا دواخانہ پوسٹ بکس نمبر ۱۳۵ دہلی

روزانہ
دہلی
الجمعیۃ
۲۵ جون ۱۹۴۷ء

سوچنے اور سمجھنے کی باتیں

آپ کیوں ہی کہیے انگریزی پالیسی اور ... [illegible] ... کو تسلیم کرنا پڑے گا، وہ جب کوئی کام کرنا چاہتا ہے تو تیس سال پہلے سوچتا ہے اور اس طرح سوچتا ہے کہ ... [illegible]

ہے کہ کشمیر کا مسئلہ حل ہو گیا، حیدرآباد کی گتھی سلجھ گئی، دونوں ملکوں کی معاشی حالت بھی معمول پر آ گئی، امریکی بلاک اور دولت مشترکہ برطانیہ کے جال سے بھی نجات مل گئی، لیکن اس کا کیا علاج کہ ہند کے لئے پاکستان اور پاکستان کے لئے ہند موجود، جہاں ملک کی عظمت نے سر اٹھایا اور انگریز کو خطرہ محسوس ہوا، فوراً دونوں میں تصادم کے اسباب پیدا کر دیئے جائیں گے۔ اور انگریز اتنی مہلت بھی نہ لینے دے گا کہ لڑنے والے تصادم کے مضمرات پر غور کریں اور اپنی بھلائی اور برائی کا جائزہ لے لیں۔

یہ مشکلات ہیں جو آج ہمارے سامنے در پیش ہیں، اور جن پر ہم سب کو غور کرنا چاہیے ان کا حل مہاتما گاندھی کے اصولوں میں تلاش کیا جا سکتا ہے اور ہم ان کی پیروی کر کے ان پر قابو حاصل کر سکتے ہیں، مگر افسوس ہے کہ یہ اصول گاندھی جی کے ساتھ رخصت ہوئے اور ان پر عمل کرنے کے لئے آج کوئی بھی تیار نہیں، کیا ہم توقع رکھیں کہ ہمارے موجودہ گورنر جنرل ان مشکلات کا کوئی حل سوچیں گے؟

[illegible]

کانفرنس کب ہوگی؟

ہم نے سنا تھا کہ دہلی میں انٹر ڈومینین کانفرنس منعقد ہوگی اور لیاقت علی خاں ... [illegible]

[illegible]

شکر کیجئے!

[illegible]

کہنا اور کرنا

یاایها الذین ... تا ... لاتفعلون (پ ۲۸ ع ۹)
اے اہل ایمان! زبان سے وہ بات کیوں نکالتے ہو جس پر عمل نہیں کرتے، خدا کے نزدیک یہ بات بہت ہی مکروہ اور مبغوض ہے کہ تم زبان سے کہو مگر عمل سے کر کے نہ دکھاؤ۔

کتنی باتیں زبان سے نکالی جاتی ہیں مگر عمل میں نہیں آتیں، بڑھ بڑھ کر باتیں بنانا، چڑھ چڑھ کر زبان درازیاں کرنا اور زمین و آسمان کے قلابے ملا کر اس طرح بولنا کہ بس زمین کی تہیں چاک کر رکھ دیں گے۔ عام مسلمانوں کا شیوہ ہے دنیا بھر کا رونا روئیں گے، اپنی پستی اور بدحالی پر آنسو بہائیں گے مگر کیا مجال کہ کردار کو درست کریں اور جو بات کہیں اس پر عمل بھی کر کے دکھائیں۔ شور بہت مگر کام ندارد وا ویلا بے انتہا مگر حرکت کا نام نہیں! ہم نے اللہ کو ناراض کیا ہے ہم نے اللہ کی باتوں کو مذاق بنایا ہے اور اس سے بڑھ کر اللہ کے نزدیک ناپسندیدہ بات اور کیا ہو سکتی ہے کہ مومن زبان سے کچھ کہے اور عمل سے کچھ کر کے دکھائے، زبان پر ہائے ہائے اور عمل سے نواب زدگی اور رندمشربی، قول کے ساتھ عمل بھی ہونا چاہیے خالی باتیں بنانا ان لوگوں کا کام ہے جو قہر الٰہی کو دعوت دیتے ہیں۔

لارڈ ماؤنٹ بیٹن

ہندوستان کے آخری وائسرائے کی زندگی پر ایک نظر

لارڈ ماؤنٹ بیٹن نے گذشتہ سال ۲۴ مارچ کو اپنا عہدہ سنبھالا تھا اس وقت انہوں نے کہا تھا "میرا کام بہت مشکل ہے اور مجھے اس بات کا پورا پورا احساس ہے" یقیناً اُن کا کام بہت دشوار اور اہم تھا۔

جب وہ دہلی پہنچے تو کسی کو بھی اس بات کی امید نہیں تھی کہ وہ اپنے مقصد میں کامیاب ہو جائیں گے لیکن آج ہر ایک ... [illegible] ... کہ لارڈ ماؤنٹ بیٹن نے قلیل مدت میں وہ کام کر دکھایا جو دوسرے سالوں میں بھی نہ کر سکے۔

آخر ان کی کامیابی کا راز کیا ہے؟ آئیے ہم ذرا ان کی زندگی پر ایک نظر ڈالیں۔

[illegible]

جب پرنس آف ویلز ہندوستان آئے تو لوئی ماؤنٹ بیٹن بھی اُن کے ساتھ تھے ۱۹۲۲ء میں اس دورے کے بعد انہوں نے لارڈ ماؤنٹ ٹیمپل کی لڑکی ایڈوینا ایشلے سے شادی کر لی اس لڑکی کے ساتھ اُن کی منگنی ہندوستان ہی میں ہو گئی تھی۔

۱۹۱۳ء میں لارڈ لوئی بحری فوج میں شامل ہو گئے اور مختلف عہدوں پر مقرر رہے ۱۹۳۹ء میں اُن کو ایک تباہ کن جہاز کا کمانڈر بنایا گیا۔ اور انہوں نے اپنے کام کو بڑی بہادری سے نبھایا۔ ۱۹۴۱ء میں اُن کو مشترکہ فوجوں کا افسر اعلیٰ مقرر کیا گیا۔ ۱۹۴۳ء میں جنوب مشرقی ایشیا میں جاپانیوں کے خلاف مہم اُن کے سپرد کی گئی۔ اس مہم میں انہوں نے جو کام کیا وہ دنیا جانتی ہے۔

لارڈ ویول نے لارڈ ماؤنٹ بیٹن کو ایک بہادر سپاہی اور ترقی کا علمبردار کہا تھا۔ ان ... [illegible]

[illegible]

سر والٹر مانکٹن کی تردید

[illegible]

ہندوستان کا پہلا سفر

[illegible]

خطوط — اڈیٹر کے نام

[illegible]

آزاد کالج بہار شریف

[illegible]

قومی زبان

[illegible]

سیر و سیاحت

[illegible]

بنارس میں الجمعیۃ

[illegible]

روزانہ
الجمعیۃ
دھلی

۲۵ جون ۱۹۴۷ء

سوچنے اور سمجھنے کی باتیں

آپ کچھ ہی کہیے، انگریزی چالاکی اور دور اندیشی کو تسلیم کرنا پڑے گا، وہ جب کوئی کام کرنا چاہتا ہے تو تیس سال پہلے سوچتا ہے اور اس طرح سوچتا ہے کہ کوئی چول ہے چول نہیں ملی جاتی ہے تیس سال کی اسکیم اپنے وقت پر ایسی چست بیٹھتی ہے گویا ابھی تیار ہوئی ہے اور اس کا ہر ہر زاویہ ناپ تول کر بنایا گیا ہے، انگریز کو معلوم تھا کہ کسی نہ کسی وقت ہندوستان آزاد ہوگا اور اس کی سیاسی ابھی ہوئی کو زیادہ عرصہ تک برداشت نہ کر سکے گی لیکن اگر چالیس کروڑ انسانوں کا یہ ملک آزاد ہوا تو نتیجہ کیا ہوگا، اسے محسوس ہوا کہ اقتدار اعلیٰ ہاتھ سے نکل جانے کے بعد نہ صرف یورپ کے لئے خطرہ بن سکتا ہے بلکہ سارے ایشیا کی زمام کار اور قیادت بھی اس کے ہاتھ میں آ سکتی ہے، ایک طرف ہندوستان کی سیاست آزاد ہوگی دوسری طرف اس کی منڈیاں بھی ہاتھ سے نکل جائیں گی اور اور پھر مشرق کا اتحاد مغرب کے لئے بلائے جان بن کر چمٹ جائے گا، یہ احساس انگریز کو بہت پہلے ہوا اور ۱۹۳۰ء سے اس نے اس پر غور کرنا شروع کیا، بہت سی اسکیمیں تھیں بہت سے خاکے تھے بہت سے جال تھے، لیکن ماہرین کو تقسیم کی اسکیم سب سے بہتر نظر آئی۔

یعنی تقسیم کے بعد ہندوستان آزاد بھی ہو جائیگا اور اس کی وہ طاقت بھی ختم ہو جائے گی جس میں یورپ کو اپنی موت نظر آتی ہے، اس منصوبہ کو کامیاب بنانے کیلئے سرکاری ملازموں کے سر پر ہاتھ رکھا، پروپیگنڈے کی طاقت کو حرکت دی اور اس سال کی لگاتار کوششوں کے بعد ملک کا شیرازہ منتشر کر دیا گیا، ملک کا تقسیم ہونا ہی اتنی بڑی مصیبت ہے جس سے نجات پانے کے لئے بھی ایک مدت چاہئے، ایک تیر سے دو شکار ہو گئے، ملک کی سیاست بھی کمزور ہوگئی اور اس کی معاشی توانائی کو بھی گھن لگ گیا، ملک کو تقسیم کرتے ہی تباہی کے در کھول دیے گئے، آبادی کا مبادلہ اور ایک کروڑ انسانوں کی خانہ بدوشی ہی کیا کم مصیبت ہے کہ ایک طرف پیدا ہونے رک گئی اور دوسری طرف حکومتوں کا کروڑوں روپیہ اس کی نذر ہو گیا، اور پھر ساتھ ہی کشمیر کا محاذ بھی تیار کر دیا گیا کہ ایک مدت تک جانبین سے نفرت و عداوت اور جنگ و پیکار کی خوب مشق ہوتی رہے اور وہ سرمایہ جو تعمیری کاموں پر صرف ہونا چاہیے تھا اس کی نذر ہو جائے، یعنی ملکی تقسیم، سیاسی بحران معاشی بدحالی اور جنگ و پیکار کی زور آزمائی جس ملک کی سیاست کو اتنی جونکیں چمٹی ہوئی ہوں وہ اتفاق کہاں سے لائے کہ اپنی توانائی قائم رکھ سکے اور مشرق کے تن نیم جان میں زندگی کی حرارت پیدا کر دے، ہندوستان کی جان کو بھی سینکڑوں خرخشے اور پاکستان کے لئے بھی ان گنت مصیبتیں خوب پھانسا، خوب جال بچھایا، اب مچھلیاں تڑپتی ہیں اور انگریز انکا تماشا دیکھے۔

اسی پر بس نہیں، امریکن اور برطانی بلاک بھی کچھ کہنا چاہتا ہے، اور دولت مشترکہ برطانیہ کی رکنیت کا فارم بھی ایک آخری امتحان کے لئے درپیش ہے، اس بلاک سے الگ رہنا بھی مشکل اور اس میں شامل ہونا بھی خطرناک، ہند اور پاکستان دونوں سے شمولیت کے لئے کہا جائیگا اگر انکار ہوا تو بقبل کے بعض ان پھوڑوں سے جو وابستہ باقی رکھے گئے ہیں، کام لیا جائیگا اور وہ پرانے یار وفادار جنہیں ایک لڑی میں منسلک کیا گیا ہے مقابلہ پر آ کر اپنے اتحاد کا ثبوت دیں گے غرض ہندوستان اور پاکستان کی جدائی بیٹیوں کے پردے ... دونوں کو اس طرح جکڑ دیا گیا ہے کہ اگر ایک بندھن کھلے تو تین بندھن اور لگ جائیں اور گردنوں پر گردنیں بدلنے کے بعد ... نصیب نہ ہو، تھوڑی دیر کے لئے مان

لیجیے کہ کشمیر کا مسئلہ حل ہو گیا، حیدر آباد کی گتھی سلجھ گئی، دونوں ملکوں کی معاشی حالت بھی معمول پر آ گئی، امریکی بلاک اور دولت مشترکہ برطانیہ کے جال سے بھی نجات مل گئی، لیکن اسکا کیا علاج کہ ہند کے لئے پاکستان اور پاکستان کے لئے ہند موجود، جہاں ملک کی غفلت نے سر اٹھایا اور انگریز کو خطرہ محسوس ہوا، فوراً دونوں میں تصادم کے اسباب پیدا کر دیے جائیں گے، اور انگریز اتنی مہلت بھی نہ لینے دے گا کہ لڑنے والے تصادم کے مضرات پر غور کر لیں اور اپنی بھلائی اور برائی کا جائزہ لے لیں۔

یہ مشکلات ہیں جو آج ہمارے سامنے درپیش ہیں، اور جن پر ہم سب کو غور کرنا چاہیے انکا حل مہاتما گاندھی کے اصولوں میں تلاش کیا جا سکتا ہے اور ہم ان کی پیروی کر کے ان پر قابو حاصل کر سکتے ہیں، مگر افسوس ہے کہ یہ اصول گاندھی جی کے ساتھ رخصت ہوئے، اور ان پر عمل کرنے کے لئے آج کوئی بھی تیار نہیں، کیا ہم توقع رکھیں کہ ہمارے موجودہ گورنر جنرل ان مشکلات کا کوئی حل سوچیں گے۔

کانفرنس کب ہوگی؟

ہم نے سنا تھا کہ دہلی میں انٹر ڈومینین کانفرنس منعقد ہوگی اور لیاقت علی خاں پندرہ تاریخ کو دہلی پہونچ جائیں گے مگر معلوم ہوا کہ یہ کانفرنس ملتوی ہو گئی اور یہ معلوم نہ ہوا کہ وہ کب منعقد ہوگی، معلوم نہیں کانفرنس کا التوا کیوں ہوا اور لیاقت علی خاں عین موقعہ پر کیسے علیل ہو گئے؟

ہندوستان کے مسلمانوں نے اس خیال سے کہ لیاقت علی خاں وقت پر دہلی پہونچ جائینگے ان کی خدمت میں تار اور خطوط ارسال کیے کہ خدا کے لئے امن و امان اور خوشگوار تعلقات کو بحال کرنے کی خاطر مغربی پنجاب کے دروازے غیر مسلموں پر کھولئے اور انہیں بلا کر آنکھوں پر بٹھایے تاکہ دونوں حکومتوں کی مشکلات دور ہوں اور اقلیتوں کو ایک بڑی مصیبت سے نجات ملے لیکن افسوس کہ لیاقت علی خاں کی غیر حاضری کے باعث التجاؤں کے یہ سارے پشتارے غرق مے ناب ہو گئے اور مسلمانوں کا مطالبہ بمع مبارک تک پہونچنے کا فخر حاصل نہ کر سکا، انتہائی اور اہم مقصد اور اس کی طرف سے اتنی بے اعتنائی اور سہل انگاری حیرت انگیز ہے، وقت کا تقاضہ ہے کہ دہلی میں انٹر ڈومینین کانفرنس جلد سے جلد منعقد ہو اور اسے کامیاب بنانے کی پوری کوشش کیجائے۔

شکر کیجیے!

لارڈ ماؤنٹ بیٹن نے چلتے چلتے نظام کو کہا تھا کہ ہندیونین میں شامل ہو جائیے مگر انہوں نے اس مشورہ کی بھی پروا نہیں کی اور کورا جواب دیکر ٹال دیا بعض معاصرین کا خیال ہے کہ نظام نے لارڈ موصوف کو کورا جواب دیکر ان کی توہین کی، مگر ہمیں اس خیال سے اتفاق نہیں ہے، اگر یہ بات صحیح ہے کہ ہند اور حیدر آباد کے سمجھوتہ کی راہ میں انگریزی پالیسی حائل ہے تو پھر یہ خیال کسطرح جائز ہوگا کہ لارڈ موصوف نے نظام کو شمولیت کا مشورہ دیکر آپ اپنی مخالفت کی، شکر کیجیے کہ لارڈ ماؤنٹ بیٹن معاملہ کو الجھا کر جلدی ہی تشریف لے گئے اور ظاہر داری کا قصہ تمام ہوا، ادھر تو نظام کو مشورہ دیا جاتا ہے کہ ہندیونین میں شرکت فرمالیں، ادھر نظام کو بتایا گیا کہ ان اشاروں کو خوب سمجھتے رہیں، اور ظاہر داری کا پردہ فاش نہ کریں! انگریز کی پالیسی کتنی سرگیں ہے کہ جانتے ہوئے بھی اس کی خیر سگالی کا یقین کر لیا جاتا ہے اور یہ بات بھلا دی جاتی ہے کہ یہ سارا کیا دھرا انہی کا ہے!

کہنا اور کرنا

یاایھا الذین … لا تفعلون (پ ۲۸ ع ۹)

اے اہل ایمان! زبان سے وہ بات کیوں نکالتے ہو جس پر عمل نہیں کرتے، خدا کے نزدیک یہ بات بہت ہی کروہ اور معتوب ہے کہ تم زبان سے کہو مگر عمل سے کر کے نہ دکھاؤ!

کتنی باتیں زبان سے نکالی جاتی ہیں مگر عمل میں نہیں آتیں، بڑھ بڑھ کر باتیں بنانا، چڑھ چڑھ کر زبان درازیاں کرنا اور زمین و آسمان کے قلابے ملا کر اس طرح بولنا کہ بس زمین کی جیبیں پھاڑ کر رکھدیں گے۔ عام مسلمانوں کا شیوہ ہے دنیا بھر کا رونا روئیں گے، اپنی پستی اور بدحالی پر آنسو بہائیں گے مگر کیا مجال کہ کردار کو درست کریں اور جو بات کہیں اس پر عمل بھی کر کے دکھائیں۔ شور بہت مگر کام ندارد واویلا بے انتہا مگر حرکت کا نام نہیں! ہم نے اللہ کو ناراض کیا ہے ہم نے اللہ کی باتوں کو مذاق بنایا ہے اور اس سے بڑھ کر اللہ کے نزدیک ناپسندیدہ بات اور کیا ہو سکتی ہے کہ مومن زبان سے کچھ کہے اور عمل سے کچھ کر کے دکھائے، زبان پر ہائے ہائے اور عمل سے نواب زدگی اور رند مشربی، قول کے ساتھ عمل بھی ہونا چاہیے خالی باتیں بنانا ان لوگوں کا کام ہے جو قہر الٰہی کو دعوت دیتے ہیں!

لارڈ ماؤنٹ بیٹن

ہندوستان کے آخری وائسرائے کی زندگی پر ایک نظر

لارڈ ماؤنٹ بیٹن نے گذشتہ سال ۲۴ مارچ کو اپنا عہدہ سنبھالا تھا اس وقت انہوں نے کہا تھا "میرا کام بہت مشکل ہے اور مجھے اس بات کا پورا پورا احساس ہے" یقیناً ان کا کام بہت دشوار اور اہم تھا

جب وہ دہلی پہنچے تو کسی کو بھی اس بات کی امید نہیں تھی کہ وہ اپنے مقصد میں کامیاب ہو جائیں گے لیکن آج ہر ایک آدمی یہ کہے بغیر نہیں رہ سکتا کہ لارڈ ماؤنٹ بیٹن نے تھوڑے سے عرصہ میں وہ کام کر دکھایا جو دوسرے اتنے سالوں میں بھی نہ کر سکے۔

آخر ان کی کامیابی کا راز کیا ہے؟ آئیے ہم ذرا انکی زندگی پر ایک نظر ڈالیں۔

ایک مثل مشہور ہے کہ ہونہار بروا کے چکنے چکنے پات شروع ہی سے لوئی ماؤنٹ بیٹن ایسی خوبیاں رکھتے تھے جن سے یہ بات بالکل ظاہر تھی کہ ایک دن وہ دنیا میں بڑا نام پیدا کریں گے۔ اچھا ماہر ہونے کے علاوہ وہ بلا کے ذہین ہیں۔ رات دن کام کرنے کی صلاحیت رکھتے ہیں۔ ان کی قوت تخیل کی آب و تاب دیکھنے کے قابل ہے۔ ان کی دلفریب شخصیت دشمن کو بھی موہ لیتی ہے۔ اپنے آپ کو مشکلات میں ڈالنا ان کی فطرت کا ایک حصہ ہے۔ یہ تمام خوبیاں انہوں نے اپنے والد پرنس لوئی آف بیٹن برگ سے حاصل کیں۔

انکے والد بحری بیڑے کے اعلیٰ سردار تھے۔ اپنے والد کی طرح وہ جس کام کو اپنے ہاتھ میں لیتے ہیں اس کو بڑے جوش اور خوبی سے پایہ تکمیل تک پہنچاتے ہیں۔

۱۹۱۳ء میں جب ان کی عمر تقریباً چودہ برس کی تھی وہ بحری کالج میں داخل ہو گئے۔ تین سال کے بعد وہ برطانیہ کی بحری فوج میں بھرتی ہو گئے۔ اٹھارہ سال کی عمر میں ان کو خلیج انگلستان میں ایک حفاظتی جہاز کا نائب کمانڈر بنا دیا گیا۔ رائل نیوی کی سروس کے دوران میں انہوں نے وائرلیس اور سگنلز میں مہارت خصوصی حاصل کی اور سینیئر افسر مقرر ہوئے۔ نیول وائرلیس ٹیلی گرافی پر سب سے پہلی معیاری کتاب لکھی۔ ۱۹۲۹ء میں انہوں نے رائل ایر فورس میں ہوائی جہاز چلانا سیکھا۔

ہندوستان کا پہلا سفر

پہلی جنگ عظیم کے بعد ۱۹ سال کی عمر میں لوئی ماؤنٹ بیٹن دوسرے نوجوان افسروں کے ساتھ کیمبرج یونیورسٹی میں داخل ہوئے ایک سال کے بعد وہ پرنس آف ویلز کے ساتھ آسٹریلیا اور نیوزی لینڈ کے دورے پر گئے۔ اور ۱۹۲۲ء میں

جب پرنس آف ویلز ہندوستان آئے تو لوئی ماؤنٹ بیٹن بھی ان کے ساتھ تھے۔ ۱۹۲۲ء میں اس دورے کے بعد انہوں نے لارڈ ماؤنٹ ٹمپل کی لڑکی ایڈوینا ایشلے سے شادی کر لی اس لڑکی کے ساتھ ان کی منگنی ہندوستان ہی ہو گئی تھی۔

۱۹۲۳ء میں لارڈ لوئی بحری فوج میں شامل ہو گئے اور مختلف عہدوں پر مقرر رہے ۱۹۳۹ء میں ان کو ایک تباہ کن جہاز کا کمانڈر بنایا گیا۔ اور انہوں نے اپنے کام کو بڑی بہادری سے بنایا۔ ۱۹۴۱ء میں ان کو مشترکہ فوجوں کا افسر اعلیٰ مقرر کیا گیا۔ ۱۹۴۳ء میں جنوب مشرقی ایشیا میں جاپانیوں کے خلاف مہم ان کے سپرد کی گئی۔ اس مہم میں انہوں نے جو کام کیا وہ دنیا جانتی ہے۔

لارڈ ویول نے لارڈ ماؤنٹ بیٹن کو ایک بہادر سپاہی اور ترقی کا علم بردار کہا تھا۔ ان پندرہ مہینوں میں انہوں نے ایک نہایت مشکل کام کو پایہ تکمیل کو پہنچایا۔ ہندوستان کی تاریخ میں پندرہ اگست کا دن ہمیشہ یاد رہے گا۔ لارڈ ماؤنٹ بیٹن کے لئے بھی یہ دن بہت اہمیت رکھتا ہے۔ اس دن ان کی کوششیں کامیاب ہوئیں۔ ہندوستان کو آزادی ملنے کے بعد لارڈ ماؤنٹ بیٹن ہند ڈومینین کے سب سے پہلے آئینی گورنر جنرل مقرر ہوئے۔ آزادی کے روز انڈین ڈومینین اسمبلی کو مخاطب کرتے ہوئے انہوں نے کہا "آج سے میں آپ کا آئینی گورنر جنرل ہوں۔ اور میں آپ سے درخواست کرتا ہوں کہ آپ مجھ کو اپنے میں سے ایک سمجھیں میں ہندوستان کی بہتری کیلئے ہر ممکن کوشش کروں گا۔" بعد کے مہینوں میں انہوں نے یہ بات ثابت کر دی کہ ان کے الفاظ بالکل ٹھیک تھے۔

ان کی دوستی اور بھلائی نے ان کو بہت ہردلعزیز بنا دیا ہے اس ہردلعزیزی ... ان کی بیوی کا بھی پورا پورا حصہ ہے۔ جب لارڈ لوئی ہند کے سیاسی الجھنوں کو سلجھانے میں مصروف تھے تو لیڈی ماؤنٹ بیٹن تعلیم صحت اور دوسرے سوشل کاموں میں مشغول تھیں۔ لارڈ ماؤنٹ بیٹن نے خود کہا ہے "ہندوستان میں ہماری زندگی ہمیں ہمیشہ یاد رہے گی"۔

سر والٹر مانکٹن کی تردید

لندن، ۲۳ جون۔ نظام کے آئینی سفیر سر والٹر مانکٹن یہاں پہنچ گئے۔ انہوں نے اس خبر کی تردید کی کہ وہ نظام کی ملازمت سے سبکدوش ہو گئے ہیں اور کہا کہ میں نظام کے لئے کام جاری رکھوں گا۔ حیدر آباد کی صورت حالات کے متعلق کہا کہ مجھے کوئی نئی بات نہیں بتانی ہے۔

ایڈیٹر کے نام خطوط

ایڈیٹر کا مراسلہ نگار کی رائے سے متفق ہونا ضروری نہیں

آزاد کالج بہرائچ

مکرمی السلام علیکم

آزاد کالج کا تذکرہ اخباروں میں کئی بار آ چکا ہے لیکن ابھی تک پبلک کی طرف سے کوئی توجہ نہیں کی گئی ملک کے سربر آوردہ لیڈران مثلاً حافظ محمد ابراہیم صاحب، ڈاکٹر سید محمود، مولانا حسین احمد مدنی، جنرل شاہنواز وغیرہم نے اس ادارے کیلئے صرف پچاس ہزار روپے کی اپیل کی ہے مگر نہایت افسوس کی بات ہے کہ ابھی تک جو رقم موصول ہوئی ہے وہ پانچ ہزار تک بھی نہیں پہونچی ہے۔ جولائی قریب ہے جس میں کہ اس ادارے کا افتتاح ہو جانا چاہئے مگر موجودہ بے سر و سامانی کو دیکھتے ہوئے میں حیران ہوں کہ کام کا آغاز کیسے کیا جا سکے گا۔ قوم کی کسی دیکھ کر کبھی دل بالکل ٹوٹ جاتا ہے مگر جب کام کی اہمیت کی طرف نگاہ کیجاتی ہے تو جی یہی کہتا ہے کہ اس کام کو ضرور کرنا ہے اور قوم چاہے دے یا نہ دے لیکن میں جو کچھ بھی اپنی ذاتی قربانی کر سکتا ہوں اسے خدا کی رضامندی کے لئے قوم و ملک کے آستانہ پر پیش کر دوں۔ بہرحال مجھے جو کچھ کر اللہ تعالیٰ توفیق دے گا وہ تو میں ضرور ہی کروں گا لیکن کام کے شروع کرنے سے پہلے ایک بار قوم کے سامنے اس ادارے کی اہمیت اور ضرورت کو واضح کر کے اس سے امداد کا طالب ہوں۔ اس ادارے کا بنیادی تخیل یہ ہے کہ آزاد ہندوستان کی تعمیر کیلئے ایسے رضاکاروں کی ضرورت ہے جو اپنے دل و دماغ کو ہر طرح کی تنگ نظری سے پاک رکھ کر قوم و ملک کی خدمت کیلئے اپنے آپ کو وقف کر دیں ان کی اعلیٰ معیار گورنمنٹ کی اونچی سے اونچی تعلیم سے کم نہ ہو تاکہ نوجوان میں احساس کمتری پیدا نہ ہو اور نیچے سے اونچا طبقہ ان کو پست سمجھ سکے۔ اس کے ساتھ ہی انکی تربیت ایسے ماحول میں کیجائے کہ ان کے دل و دماغ سچائی، انصاف اور انسانی خدمت کے جذبات سے معمور ہو جائیں۔ باوجود اعلیٰ تعلیم کے وہ اپنا رہن سہن ایسا بنائیں جیسے کہ ایک شائستہ غریب شخص کا ہو سکتا ہے۔ اچھی تعلیم کے علاوہ کسی دستکاری میں ان کو اتنا کمال پیدا کرایا جائے کہ وہ گورنمنٹ کی ملازمت پر مجبور نہ ہو جائیں بلکہ وہ آزادی کے ساتھ اپنے معاش کا انتظام اپنے دست و بازو کی محنت سے کر سکیں۔ اس آزاد ہندوستان میں سرے سے اس قسم کے اداروں کا وجود ہی نہیں ہے سمجھانے کیلئے محض ودیا پیٹھ بنارس، جامعہ ملیہ دہلی، گروکل کانگڑی آگرہ کا نام لیا جا سکتا ہے میں یہ چاہتا ہوں کہ ان اداروں کی جو اعلیٰ خصوصیات ہیں وہ تو اس ادارے میں جمع ہی ہوں لیکن اس کو ان تمام کاموں کا مرکز بھی بنایا جائے جو قوم و ملک کی زندگی اور برتری کیلئے ضروری ہوں۔ بس یہ سرسری اشارے ہیں تفصیل کے ساتھ اس ادارے کا تخیل، نصب العین اور طریقہ کار ایک پمفلٹ کی صورت میں بہت جلد پیش کر دیا جائے گا۔ میں اپنے تمام رہنماؤں اور قوم و ملت کے مخلص کارکنوں سے اپیل کرتا ہوں کہ اس کام میں میری مدد کریں جون کے اندر ہی اندر آپ خود یا احباب سے وصول کر کے جس صورت جو رقم کر سکتی ہے ارسال فرمائیں۔ اس کے علاوہ وہ مجھے اسٹاف کیلئے ایسے اساتذہ سے مطلع کریں جو ملازمت کیلئے نہیں بلکہ ملک کے عظیم الشان کام کی خاطر اس ادارے میں کام کر سکتے ہوں۔ اساتذہ کیلئے ضروری ہو کہ تعلیمی تجربہ کے ساتھ طلباء کی تربیت کا بھی سلیقہ رکھتے ہوں۔ ان کا اخلاق و کردار بلند ہو اور قوم و ملت کی خدمت گذاری کا صحیح جذبہ رکھتے ہوں

محفوظ الرحمن۔ ایم ایل اے پارلیمنٹری سکریٹری یو۔ پی

قومی زبان

مکرمی السلام علیکم۔ ہندوستانی زبان تنازعہ کا سرکردہ ہوا … ہندو مسلم … اور ہندی ایک سنسکرت … جیسا کہ … بالکل ایک غیر زبان کی حیثیت رکھتی ہے مثلاً مہاتما، دہلی، یوپی، سی پی اور بہار میں جو زبان عام طور پر بولی جاتی ہے وہ اس ہندی سے جسے رواج دینے کی کوششیں کی جا رہی ہیں بالکل مختلف ہے ان علاقوں کے رہنے والوں کے لئے یہ تحقیق کہ زبان اتنی ہی … جتنی جنوبی ہند کے سامنے آنے کروڑ تامل … تلگو، کناڑی اور ملیالم زبان بولنے والوں کے لئے ہے۔ مسلمان اور دوسرے … کا تو ذکر ہی کیا خود ہندو عوام کی عظیم اکثریت اسے پسند کر نہیں سکتی … گاندھی جی کا مسلک کتنی اچھی تھی۔ وہ کہتے تھے کہ ہندوستانی کو اردو اور دیوناگری رسم الخطوں کے ساتھ ہند کی قومی زبان بنایا جائے۔ پنڈت نہرو نے بھی حال ہی میں آل انڈیا ریڈیو کی پالیسی کے اجلاس کے دوران … بھی اسی چیز کی حمایت کی تھی۔ پنڈت نہرو نے اسی مرتبہ … کہا تھا کہ دنیا کی سب سے زیادہ وسیع اور علمی ذخیرہ رکھنے والی زبان انگریزی ہے پھر بھی اس میں ہر سال سینکڑوں نئے الفاظ دوسری زبانوں سے نقل کرتے ہیں داخل کرتے جاتے ہیں۔ اسی وقت تمام دنیا میں یہ عام خیال ہے کہ زبان کو آسان بنایا جائے اور اس میں دوسری زبانوں کے نئے نئے الفاظ شامل کئے جائیں لیکن ہندی کا حساب ہی الٹا ہے وہاں "شدھ ہندی" … کا پالا خیال کیا جاتا ہے اور زبان کے معیار پر بھی … شدھ بھاشا کہیں۔ شدھ بھاشا سے مراد ہے ایسی زبان جس میں ہندی یا سنسکرت اصل کے الفاظ کے علاوہ دوسرے کسی زبان کے الفاظ استعمال کئے جائیں اس سلسلہ میں یاد رکھنے کے قابل بات یہ ہے کہ حال ہی یوپی کے ایک وزیر نے غیر عالمی زبان اپنانے اور غیر زبانوں کے چند الفاظ استعمال کرنے پر جرمانہ کیا ہو چکا ہے جس کا مقصد … کوشش … دوسری زبانوں کے الفاظ کی ہجرت قرار دیے جائیں کیا وہ زبان … تمام … پیدا کر سکتی ہے … ایسی اور جب وہ … قومی زبان بنانے سے کیا فائدہ؟

— میرٹھ ۲۱ جون

سالے میں اور رہنا چاہیے — بڑے کام کی بات ہے

آگرہ میونسپلٹی کے دس ملازمین حال ہی میں برطرف اس لئے برخاست کر دیے گئے کہ وہ ہندی کا امتحان پاس نہ کر سکے —

— اور مرکزی حکومت کے ان اکثر وزیروں کا کیا بنے گا جو ہندی کی الف بے سے بھی واقف نہیں

— لازم ہے کہ فوراً اس مسئلہ پر غور و خوض کرنے کے لئے پورے ہندوستان کے ہندی پریمیوں کی کانفرنس طلب کی جائے یہ بڑا اہم معاملہ ہے

دہلی میونسپلٹی نے لارڈ ماؤنٹ بیٹن کو جو سپاسنامہ پیش کیا اس میں ان کی اور تعریفیں کرنے کے علاوہ اس بات پر بھی خوشی کا اظہار کیا کہ انہوں نے انگریزوں اور ہندوستانیوں کے تعلقات کو بہتر بنا دیا —

— اور ملک کی تقسیم کر کے ہندوستان میں جو فرقہ وارانہ جذبات برانگیخت کئے گئے اس کا الزام کس پر آئے گا —

بنارس میں الجمعیۃ

محمد حبیب صاحب قریشی سے طلب فرمایا کیجیے

سیر و سیاحت

سیاح

۲۱ جون کے متعلق ہم نے پیشگوئی کی تھی کہ اس دن بھی وہی ہوگا جو ۱۵ جون کو ہوا یعنی لوگ اسی طرح سو کر اٹھیں گے جس طرح ۱۵ جون کو اٹھے تھے اور ان شاء اللہ اسی طرح اپنے وقت پر جا کر سوئیں گے بھی —

— دنیا جانتی ہے کہ ہماری یہ پیشگوئی سولہ آنے پاؤ رتی بالکل سچی ثابت ہوئی لیکن انصاری کے علامہ ذوالقرنین کو اصرار ہے کہ یہ پیشین گوئی غلط ہی سا اور وحشت ہی تھی کیونکہ پیشین گوئی کرنا نجومی کا کام ہے ہمارا نہیں اور جو دوسروں کا کام کرتا ہے اس پر ڈنڈے باجتے ہیں"

پیشگوئی غلط کیوں ہوئی اس کی پوری تفصیل تو خود علامہ صاحب ہی بتا سکیں گے لیکن ہمارا خیال ہے کہ یا تو اس دن وہ سو کر نہیں اٹھے اور یا انہیں نیند نہیں آئی بلکہ ساری رات کروٹیں بدلتے رہے۔ اگر ایسا ہے تو اس معاملہ میں ہم علامہ صاحب کو معذور سمجھیں گے لیکن ساتھ ہی عرض کریں گے کہ اس نازک زمانہ میں کروٹیں بدلنا اچھا کام نہیں اور پھر ایک علامہ کو تو ان کروٹوں سے …

اطلاع

فہرست دکاکین جن کا قبضہ کسٹوڈین نے بذریعہ گزٹ، غیر معمولی نمبری ۵ مورخہ ۱۸ جون ۱۹۴۸ء لیا

نمبر مکان	نمبر سلسلہ	نمبر مکان	نمبر سلسلہ		نمبر مکان	نمبر سلسلہ	نمبر مکان	نمبر سلسلہ
[illegible]	۸۰۱	فیل بازار [illegible]			[illegible]	۴۰۱	اردو بیگم روڈ	
[illegible]	۸۰۲	[illegible]			[illegible]	۴۰۲	اردو بیگم روڈ	
						۴۰۳	تالاب والا نمبر [illegible]	
	۸۰۳	[illegible]			[illegible]	۴۰۴	تالاب والا نمبر [illegible]	
[illegible]	۸۰۵	[illegible]			[illegible]	۴۰۵	الٰہی بخش روڈ	

ضروری اطلاع!

بموجب گزٹ آف انڈیا غیر معمولی مورخہ ۔ جون ۱۹۴۸ء چیف کمشنر صاحب بہادر دہلی نے ۱۱ / ۱۶۱۲ ایکڑ زمین زرعی وغیرہ ... (تحصیل ٹاؤن ایکسٹینشن اسکیم) سے خاص فرما دیا ہے اور فہرست محصول کی ہے کہ حکومت کی ... فہرست ہوگی۔ اس گزٹ کے بموجب جن مالکان وغیرہ کو اعتراض ہو تو وہ ایک ۱۰ کے اندر ... اعتراض کر سکتے ہیں۔ ... اگر کسی صاحب کو دلچسپی ہو تو وہ قانونی امدادی کمیٹی جمعیۃ علماء ہند گلی قاسم جان ... اوقات ۹ بجے صبح تا ۱ بجے اور ۵ تا ۷ بجے شام ... تشریف لا کر ... اعتراض کرنا ہے تو وکلا صاحبان کی جو قانونی امدادی کمیٹی کی طرف سے کام کر رہے ہیں ... حاصل کر سکتے ہیں۔

محمد سلطان ... ایڈوکیٹ سکریٹری قانونی امدادی کمیٹی جمعیۃ علماء ہند ۔ دہلی

کراچی میں دورہ کرنیوالے مجسٹریٹ
صفائی کے قوانین نافذ کرنیکی اسکیم

کراچی ۲۲ جون۔ عنقریب کراچی میں دورہ کرنے والے مجسٹریٹ مقرر کئے جائینگے تاکہ صفائی کے قوانین توڑنے والوں کو موقع پر سزا دے سکیں۔ ... [illegible]

شہزادی الزبتھ کو تحفہ

لندن ۲۲ جون ... [illegible] ... شہزادی الزبتھ کو تحفہ پیش کریں گے۔ تحفہ کا پارسل لندن پہنچ گیا ہے لیکن اسے کھولا نہیں گیا۔ اس لئے اس کے متعلق کچھ بھی وثوق سے نہیں کہا جا سکتا۔ البتہ یہ خیال کیا جاتا ہے کہ یہ ایک چاندی کا پیالہ ہے جس پر نقش و نگار بنا ہوا ہے۔

شادی وغیرہ کی رسموں کی اصلاح کیلئے ضروری اقدامات کرنے کا ایک ... قرارداد بھی شروع کی گئی۔ صدر مجلس ... تار بھی دیا گیا۔ ... [illegible]

ہوا باز عورت دنیا کے سفر پر

لندن ۲۳ جون ... [illegible] ... ہوائی جہاز چلانے کا لائسنس حاصل کیا ہے۔ اس وقت اس کی عمر ۲۲ سال کی ہے۔ مسز ... جولائی کے مہینہ میں دنیا کے سفر پر روانہ ہو جائیں گی ... الف کے ایک سابق افسر اُس کی رہنمائی کریں گے۔

بہتوں کا بھلا ہوگا اس کے پڑھنے سے

ناظرین! نہ تو میں اشتہاری حکیم ہوں نہ ڈاکٹر بلکہ ایک معمولی کلرک ہوں۔ بدقسمتی سے مجھے جوانی کو ستیاناس کرنے والی بدعادت ... جوانی میں پڑ گئی جس کے انجام سے میں ناواقف تھا ... کمزوری کی بیماری لاحق ہو گئی جریان وغیرہ ... [illegible] ... ڈاکٹروں حکیموں سے ... علاج کراتا رہا۔ لیکن ... بے سود ... میں زندہ درگور ہونے کو ترجیح دیتا تھا۔ خوش نصیبی سے مجھے ایک ملازمت کے سلسلہ میں نیپال ... جانا ہوا ... [illegible]

میں اپنے خدا کو حاضر و ناظر جان کر سچ کہتا ہوں ... [illegible]

میرے تجربہ اور ہزاروں مریضوں کو شفا بخشنے والی مشہور عالم دوا ... [illegible]

کشتہ جات کی آمیزش سے بالکل پاک ہے ... [illegible]

تندرست اصحاب بھی فائدہ اٹھا سکتے ہیں ... [illegible]

پتہ: ... شیخ غلام احمد طاقت کی مشہور دوائی والا ... اسٹریٹ لاہور

شب برات میں مواعظ حسنہ

آج بروز ... علماء کرام کے مواعظ حسنہ کا انتظام کیا گیا ہے جس میں مندرجہ ذیل حضرات تقریر فرمائیں گے۔ مجاہد ملت حضرت مولانا حفظ الرحمٰن صاحب جنرل سکریٹری جمعیۃ علماء ہند، مجاہد ملت حضرت مولانا حبیب الرحمٰن صاحب رئیس الاحرار لدھیانوی، مجاہد ملت حضرت مولانا محمد میاں صاحب ناظم جمعیۃ علماء ہند، حضرت مولانا عزیز الرحمٰن صاحب لدھیانوی، حضرت مولانا اخلاق حسین قاسمی صاحب ناظم جمعیۃ علماء ہند، حضرت مولانا عبد الماجد صاحب ناظم جمعیۃ علماء ہند۔

عوام سے درخواست ہے کہ زیادہ سے زیادہ تعداد میں شریک ہو کر ثواب دارین حاصل کریں۔

(باشندگان گلی قاسم جان اندارہ کنواں)

شانتی دل کشمیری گیٹ کا دفتر

کشمیری گیٹ کا دفتر ضلع کانگریس کمیٹی کشمیری گیٹ کے دفتر میں قائم کر دیا ہے جو حضرات اپنا نام شانتی دل میں درج کرانا چاہیں وہ دفتر شانتی دل میں تشریف لا کر اپنا نام درج کرائیں۔ مولانا رفیق احمد صاحب ... انچارج شانتی دل صبح سات بجے سے ... بجے تک اور شام کو ۶ بجے سے ۹ بجے تک دفتر میں ملتے ہیں۔

شانتی دل کشمیری گیٹ کا جلسہ

مورخہ ... شام کو ساڑھے سات بجے ممبران شانتی دل کا ایک ضروری جلسہ دفتر ضلع کانگریس کمیٹی میں منعقد ہوگا ... [illegible]

موسم کا حال

... [illegible]

پریڈ کرنے پر پابندی

... [illegible]

کالج کے طلبا کی ہڑتال

... [illegible]

مجلس ... جمعیۃ علماء شہر بھاگلپور کا جلسہ

... [illegible]

جمعیۃ ... اصلاحی سرگرمیاں

... [illegible]

دار السلطنت
۲۴ جون ۱۹۴۸ء

سائیکل چور کو سزا

ادم پرکاش نامی ایک شخص کو ایک مسروقہ سائیکل اپنے قبضہ میں رکھنے کے جرم میں چھ ماہ کی سزا دی گئی ... [illegible] ... ادم پرکاش نے اس کو سائیکل مرمت کے لئے دیا تھا۔

ضلع کانگریس کمیٹی کی طرف سے میٹنگ

... [illegible] ... تمام باشندگان علاقہ سے درخواست ہے کہ ٹھیک وقت پر تشریف لا کر شریک جلسہ ہوں۔

ریلوے حکام کی اپیل

ایسٹرن پنجاب ریلوے نے ایک پریس نوٹ میں بتایا ہے کہ دہلی اور نئی دہلی کے ریلوے اسٹیشنوں پر جن لوگوں کے پارسل پڑے ہوئے ہیں وہ ان کو جلد از جلد اٹھا لے جائیں ان پارسلوں کے خراب ہو جانے کا خطرہ ہے۔

پگڑی لینے پر گرفتاری

... [illegible]

نوٹس بنام سب انسپکٹر

... [illegible]

گرفتاری

... [illegible]

دو سال کی سزا

... [illegible]

صحی مرکزوں کا قیام

... [illegible]

آسام میں دوسرے ریڈیو اسٹیشن

... [illegible]

حملہ آوروں کو مہنگا کر دینگے
شیخ عبد اللہ کی تقریر

نئی دہلی ۲۴ جون ... [illegible]

مہاتما گاندھی کے قتل کا مقدمہ

(صفحہ اول کالم ۲ سے آگے)

[illegible]

برلا ہاؤس کا واقعہ

[illegible]

اتفاقی نہ تھا

[illegible]

مکمل استغاثہ کی بحث

[illegible]

روس نے ایٹم تیار کرلیا؟

مشرق وسطیٰ میں روسیوں کی پراسرار سرگرمیاں

واشنگٹن ۲۲ رجون۔ خفیہ اطلاعات سے معلوم ہوا ہے کہ روس سے ملنے والی وسط مشرق کے ملکوں کی سرحدوں پر روسیوں کی پراسرار سرگرمیاں جاری ہیں۔ [illegible]

[illegible]

ایشیائی ایک بڑی طاقت ہو [illegible] جب جاپان کے وزیر خارجہ جب ماسکو گئے تھے تو مارشل سٹالن نے آپ کیساتھ کھانا کھایا اور شراب پی تھی جاپانی وزیر خارجہ کی روانگی کے موقع پر مارشل سٹالن نے آپ کو مخاطب کرتے ہوئے یہ کہا تھا کہ ہم دونوں مشرق سے تعلق رکھتے ہیں اس لئے ایک دوسرے کو زیادہ اچھی طرح سمجھتے ہیں۔

شہنشاہ ہندوستان کے لقب کا خاتمہ

لندن ۲۲ رجون۔ آج شب لندن گزٹ میں ایک اعلان کے مطابق برطانیہ کے بادشاہ جارج ششم نے اپنا "شہنشاہ ہندوستان" کا شاہی لقب ترک کردیا۔ ہندوستان کو آزادی ملنے سے یہ تبدیلی فوری ہوگئی تھی۔ اسی اعلان کے نتیجہ میں آئندہ برطانیہ کے سکوں، دستاویزوں، تمغوں اور ٹکٹوں پر شہنشاہ ہندوستان کے الفاظ نہیں استعمال ہوا کریں گے۔

موجودہ کانگریس اگست ۴۲ء سے پہلے کی کانگریس نہیں

سوشلسٹوں نے کانگریس کو کیوں چھوڑا مسٹر جے پرکاش نرائن کی تقریر

[illegible]

آپ نے آگے چل کر فرمایا کہ ہم یہ نہیں چاہتے ... [illegible]

ریاست ٹونک کا پرجا منڈل ...

قابل توجہ راجستھان یونین

[illegible]

مغربی پنجاب میں آبادکاری!

[illegible]

دہلی میں آتشزدگی

(صفحہ اول سے آگے)

[illegible]

نقصان پہنچا۔ ٹرین اگرچہ بالکل جل گیا۔ قریب میں کھڑی ہوئی ریلوے کی موٹریں اور بناہ گزینوں کے چند اسٹال بھی جل گئے آگ لگنے پر پولیس اور فوج موقع پر پہنچ گئی اور علاقہ کا محاصرہ کرلیا۔

[illegible]

گاندھی جی کے قتل کے بعد آپٹے اور کرکرے دہلی سے چلے گئے اور ۱۴ فروری کو بمبئی پہنچے ان کو ۱۴ فروری کو گرفتار کر لیا گیا۔ [illegible] کے خلاف زہر اگلا گیا۔

تحریک حریت کی مکمل تاریخ

۱۸۵۷ء سے ۱۹۳۷ء تک اسی سال کی سیاسی اور انقلابی ڈائری

یعنی

علمائے حق اور ان کے مجاہدانہ کارنامے

جلد اول

مصنفہ مولانا محمد میاں صاحب ناظم جمعیۃ علمائے ہند

جسمیں ہندوستان کی سیاسی اور انقلابی تحریک کو نہایت مستند اور مدلل طور پر بیان کرتے ہوئے واضح کیا گیا ہے، کہ جہاد حریت اور جنگ آزادی میں علمائے حق نے کس طرح حصہ لیا کیا کیا مصیبتیں برداشت کیں، تحریکات کا منشا کیا تھا، علمائے کرام اپنے منشا اور مقصد میں کہاں تک کامیاب ہوئے کانگریس کب قائم ہوئی؟ اس کے بنیادی مقاصد کیا تھے۔ مسلم لیگ، مہاسبھا، فارورڈ بلاک اور انقلابی پارٹی وغیرہ وغیرہ نے کیا کیا خدمات انجام دیں، اور اس کتاب میں اس قسم کے مباحث پر عجیب و غریب عالمانہ اور مورخانہ انداز سے روشنی ڈالی گئی۔

اس کا پہلا ایڈیشن

طباعت سے چند ہفتہ بعد ہاتھوں ہاتھ ختم ہوگیا، اب تقریباً دس ماہ بعد دوبارہ حلیہ طباعت سے مزین ہو چکی ہے۔ جگہ جگہ مضامین میں قیمتی اضافہ بھی کیا گیا ہے۔ کتابت و طباعت اور جلد بندی وغیرہ بھی پہلے سے بہت بہتر ہے قیمت مجلد صرف تین روپے دس آنے (۱۰/ ۳)

علمائے حق جلد دوم یہ کتاب گذشتہ دس سال کے انقلابی دور کی مکمل تاریخ ہے۔ اس میں جمعیۃ علمائے ہند، انڈین نیشنل کانگریس اور مسلم لیگ کی انقلاب انگیز اور رجعت پسند تحریکات کو مستند حوالوں کے ساتھ تفصیل سے بیان کیا گیا ہے، یہ کتاب معلومات کا بہترین ذخیرہ اور سیاسی مفکرین کے لئے عجیب و غریب تاریخی خزانہ ہے۔ عرصہ سے اس کا شدید انتظار ہے امید ہے کتابت اور جلد بندی کے جملہ مراحل تکیم جولائی ۱۹۴۸ء تک طے کر کے یہ کتاب مکمل ہو جائیگی۔ صفحات ساڑھے سات سو صفحات قیمت مجلد ۸/ خاص رعایت دونوں جلدیں یعنی مکمل کتاب کی جو خریدار ... ہونگی ان سے محصول ڈاک معاف، فرمائشیں مندرجہ ذیل پتہ پر ارسال فرمائیں۔

پتہ:- منیجر الجمعیۃ بک ایجنسی دفتر جمعیۃ علمائے ہند دہلی

دھوپ اور نظر کے چشمے

فریم، کیس اور سب سامان متعلقہ چشمہ ہائے ہمارے ہاں ہول سیل اور ریٹیل نرخ پر بکفایت ملتا ہے

چاندنا اوپٹیکل کمپنی

حویلی حسام الدین بلیماران چاندنی چوک دہلی

دمہ اور پرانی کھانسی کے مریض نوٹ کرلو

چترکوٹ بوٹی: حیرت انگیز سنیاسی دوا، جو ہر پورن ماشی کو آشرم میں سینکڑوں مریضوں کو مفت تقسیم ہوتی ہے، اور ایک ہی خوراک میں اس نامراد مرض کو جڑ سے اکھاڑ دیتی ہے، جو صاحبان وقت مقررہ پر یہاں آشرم میں نہ آسکیں وہ اشتہاری خرچ وغیرہ کے لئے دو روپیہ چھ آنہ ۶/۲ بذریعہ منی آرڈر بھیجکر بذریعہ رجسٹری طلب کر سکتے ہیں وی پی کسی کو نہیں بھیجا جاتا ہے، نوٹ کریں کہ ماہ جولائی میں پورن ماشی ۲۱ کو ہوگی، فوراً منگالیں تاکہ وقت مقررہ پر استعمال کر سکیں ورنہ پھر ایک ماہ بعد استعمال کرنا ہوگا۔

پتہ:- رائے صاحب کے ایل شرما اینڈ سنز رینی آشرم (.D.B 25) جگادھری مشرقی پنجاب۔

نظم و نثر کی اصلاح مفت لیجیے

ہم نے دنیائے ادب کے نامور ادیب و شاعر کی خدمات حاصل کرلی ہیں، آپ کے ذوق ادب کی تسکین حسب پسند ہوگی۔ اشاعت و طباعت کا بھی معقول انتظام ہے۔

آج ہی چھ پیسے کے ٹکٹ بھیجکر ممبری فارم طلب کیجیے

مہتمم ادارہ ترویج ادب اردو منزل اردو بازار دہلی

اطلاع

فہرست دکانیں جن کا قبضہ کسٹوڈین نے بموجب گزٹ غیر معمولی نمبری دموڑخہ جون سنہ لیا

نمبر مکان	نمبر سلسلہ	نمبر مکان	نمبر سلسلہ		نمبر مکان	نمبر سلسلہ	نمبر مکان	نمبر سلسلہ
[illegible]	[illegible]	[illegible]	[illegible]		[illegible]	[illegible]	[illegible]	[illegible]

حملہ آوروں کو بھگا کر ہی دم لیں گے

شیخ عبداللہ کی تقریر

[illegible]

ضروری اطلاع!

بموجب گزٹ آف انڈیا غیر معمولی مورخہ ، رجون سنہ ۱۹۴۸ء چیف کمشنر صاحب بہادر دہلی نے ... زرعی و غیر زرعی ... (انٹیرم ... اسکیم) سے خارج فرما دیا ہے اور ... کہ حکومت کو ان زمین کی ضرورت ہوگی۔ اس گزٹ کے بموجب جن املاک وغیرہ پر اعتراض ہو تو وہ ... کے اندر لغایت ... تک اعتراض کر سکتے ہیں۔ ... اگر کسی صاحب کو کوئی ... ہو تو وہ قانونی امدادی کمیٹی جمعیۃ علماء ہند گلی قاسم جان ... اوقات ... بجے ... مل کر ... سکتے ہیں ... اگر اعتراض کرنا ہے تو ... قانونی امدادی کمیٹی کی طرف سے کام کر رہے ہیں ... حاصل کر سکتے ہیں۔

محمد سلطان ... قانونی امدادی کمیٹی جمعیۃ علماء ہند ۔ دہلی

کراچی میں دورہ کرنیوالے مجسٹریٹ

صفائی کے قوانین نافذ کرنیکی اسکیم

کراچی ۲۲ رجون۔ عنقریب کراچی میں دورہ کرنے والے مجسٹریٹ مقرر کئے جائینگے تاکہ صفائی کے قوانین توڑنے والوں کو موقع پر سزا دے سکیں۔ [illegible]

شہزادی الزبتھ کو تحفہ

[illegible]

شادی وغیرہ کی رسموں کی اصلاح کیلئے ضروری اقدامات کرنا طے لیا گیا اور مہاجروں کے حق میں ایک قرارداد بھی منظور کی گئی۔ صدر مجلس ... کو جبری تار بھی دیا گیا۔

(۱) مولانا ... صاحب نائب صدر [illegible]

ہوا باز عورت دنیا کے سفر پر

لندن ۲۳ جون۔ ... جس نے جنگ کے بعد سے ہوائی جہاز چلانے کا لائسنس حاصل کیا ہے۔ اس وقت اس کی عمر ... سال کی ہے ... مسٹر ... دنیا کے سفر پر روانہ ہو جائیں گی۔ آر۔ اے۔ ایف کے ایک سابق افسر اُس کی رہنمائی کریں گے۔

بہتوں کا بھلا ہوگا اس کے پڑھنے سے

ناظرین! نہ تو میں اشتہاری حکیم ہوں نہ ڈاکٹر بلکہ ایک معمولی کلرک ہوں

[illegible]

میں زندہ درگور ہونے کو ترجیح دیتا تھا خوش نصیبی سے مجھے ایک ملازمت

[illegible]

میں اپنے خدا کو حاضر و ناظر جان کر یہ کہہ رہا ہوں

[illegible]

میرے تجربہ و دیگر مریضوں کو شفا بخشنے والی مشہور عالم دوا

[illegible]

ملنے کا پتہ: شیخ غلام احمد طاقت کی مشہور دوائی والا گیلانی اسٹریٹ لاہور

شب برات میں مواعظ حسنہ

آج بروز ... شب برات علماء کرام کے مواعظ حسنہ کا انتظام کیا گیا ہے جس میں حسب ذیل حضرات تقریریں فرمائیں گے ... مجاہد ملت حضرت مولانا حفظ الرحمٰن صاحب جنرل سکریٹری جمعیۃ علماء ہند ... ناظم جمعیۃ علماء ہند ...

عوام سے درخواست ہے کہ زیادہ سے زیادہ تعداد میں شریک ہو کر ثواب دارین حاصل کریں۔

(باشندگان گلی قاسم جان ...)

شانتی دل کشمیری گیٹ کا دفتر

[illegible]

شانتی دل کشمیری گیٹ کا جلسہ

[illegible]

موسم کا حال

[illegible]

پرمٹ کرنے پر پابندی

[illegible]

کالج کے طلبا کی ہڑتال

[illegible]

مجلس منتظمہ جمعیۃ علماء شہر بھاگلپور کا جلسہ

[illegible]

جمعیۃ العلماء کی اصلاحی سرگرمیاں

[illegible]

دارالسلطنت

۲۳ رجون سنہ

سائیکل چور کو سزا

[illegible]

ضلع کانگریس کمیٹی کی طرف سے میٹنگ

[illegible]

ریلوے حکام کی اپیل

[illegible]

پگڑی لینے پر گرفتاری

[illegible]

نوٹس بنام سب انسپکٹر

[illegible]

گرفتاری

[illegible]

دو سال کی سزا

[illegible]

صحی مرکزوں کا قیام

[illegible]

آسام میں دو نئے ریڈیو اسٹیشن

[illegible]

مہاتما گاندھی کے قتل کا مقدمہ

(صفحہ اول کالم ۲ سے آگے)

(۲) مذکورہ بالا جرم میں ایک دوسرے کی اعانت کی اور اس طرح قانون آتش گیر مادہ کی دفعہ ۵ اور دفعہ ۶ کے ماتحت قابل سماعت عدالت جرم کا ارتکاب کیا۔

(ب ۲) یہ کہ تھے اپنے قبضہ میں آتش گیر مادہ یعنی ... رکھیں ... اور ان حالات میں رکھیں ... قانون آتش گیر مادہ کی دفعہ ۵ کے تحت عدالت میں قابل سماعت جرم کا ارتکاب کیا۔

(۳) مذکورہ بالا جرم میں ایک دوسرے کی اعانت کی اور اس طرح قانون آتش گیر مادہ کی دفعہ ۵ اور تعزیرات ہند کی دفعہ ۶ کے ماتحت عدالت میں قابل سماعت جرم کا ارتکاب کیا۔

برلا ہاؤس کا واقعہ

جو کہ مذکورہ بالا اتفاق رائے اور سازش کے ماتحت ۲۰ جنوری ۱۹۴۸ء کو برلا ہاؤس دہلی میں ... مدن لال نے ... دھماکہ کیا ... اس طرح قانون آتش گیر مادہ کی دفعہ ۳ کے ماتحت عدالت میں قابل سماعت اور قابل سزا جرم کا ارتکاب کیا۔

یہ اتفاق نہ تھا

ان ملزمان کا ... اتفاقی امر نہیں تھا۔

برلا ہاؤس میں گاندھی جی کو قتل کرنے کی سازش میں ایک دوسرے کی اعانت کی جس کی سزا موت یا عمر قید ہے اور اس طرح تعزیرات ہند کی دفعہ ۳۰۲، ۱۱۴ کے ماتحت قابل سماعت جرم کا ارتکاب کیا۔ [illegible]

وکیل استغاثہ کی بحث

وکیل استغاثہ مسٹر ... نے مقدمہ کا ... [illegible]

[illegible]

... کے وجوہ تلاش کئے جائیں کیونکہ وہ ظاہر ہیں۔

۲۰ جنوری کو برلا ہاؤس ... [illegible]

روس نے ایٹم بم تیار کر لیا؟

مشرق وسطیٰ میں روسیوں کی پراسرار سرگرمیاں

واشنگٹن ۲۲ جون۔ خفیہ اطلاعات سے معلوم ہوا ہے کہ روس سے ملنے والی وسط مشرق کے ملکوں کی سرحدوں پر روسیوں کی پراسرار سرگرمیاں جاری ہیں ... سنکیانگ (چینی ترکستان) کے درمیانی علاقہ ... ایٹم بم کے دھماکے سنائی ... ایٹم بم کے متعلق کئے جا رہے تجربوں کے باعث سنائی دیتے ہوں۔

مسٹر ... نے مزید لکھا ہے کہ روس خلیج فارس کے ... [illegible]

... ایشیائی ایک بری طاقت ... میں جاپان کے وزیر خارجہ جب ماسکو گئے تھے تو مارشل سٹالن نے آپ کے ساتھ کھانا کھایا اور شراب پی تھی جاپانی وزیر خارجہ کی روانگی کے موقع پر مارشل سٹالن نے آپ کو مخاطب کرتے ہوئے یہ کہا تھا کہ ہم دونوں مشرق سے تعلق رکھتے ہیں اس لئے ایک دوسرے کو زیادہ اچھی طرح سمجھ سکتے ہیں۔

شہنشاہ ہندوستان کے لقب کا خاتمہ

لندن ۲۲ جون۔ آج ... ایک اعلان کے مطابق برطانیہ کے بادشاہ جارج ششم نے اپنا "شہنشاہ ہندوستان" کا شاہی لقب ترک کر دیا۔ ہندوستان کو آزادی ملنے سے یہ تبدیلی ضروری ہو گئی تھی۔ اس اعلان کے نتیجہ میں آئندہ برطانیہ کے سکوں، دستاویزوں، ... اور ٹکٹوں پر شہنشاہ ہندوستان کے الفاظ نہیں استعمال ہوا کریں گے۔

[illegible]

... گاندھی جی کے قتل کے بعد آپ ... دہلی سے چلے گئے اور ... فروری کو ... گرفتار کیا گیا ... کے بعد وکیل استغاثہ نے ... کے اخبار سے وہ مضامین پڑھ کر سنائے جن میں گاندھی جی کے خلاف زہر اگلا گیا۔

دھوپ اور نظر کے چشمے

فریم، کیس اور سب سامان متعلقہ چشمہ ہائے ہمارے ہاں ہول سیل اور ریٹیل نرخ پر بکفایت ملتا ہے

چاندنا اوپٹیکل کمپنی

حویلی حسام الدین بلیماران چاندنی چوک دہلی

موجودہ کانگریس اگست ۴۷ء سے پہلے کی کانگریس نہیں

سوشلسٹوں نے کانگریس کو کیوں چھوڑا مسٹر جے پرکاش نرائن کی تقریر

باپوڑ ۲۱ جون۔ یہاں مسٹر جے پرکاش نرائن صاحب تشریف لائے اور جلسہ عام میں حسب ذیل تقریر فرمائی۔ موجودہ کانگریس اب وہ اگست ۴۷ء سے پہلے کی کانگریس نہیں ہے اس لئے ہم نے کانگریس کو چھوڑ دیا۔ ہم اور جماعت کے ایک اب ہندوستان بنانا چاہتے ہیں جس کا نقشہ مہاتما جی کے تصور میں تھا اور جس کی نسبت وہ فرمایا کرتے تھے۔

آپ نے آگے چل کر فرمایا کہ ہم یہ نہیں چاہتے کہ صنعتی طور پر ملک ... ترقی کرے لیکن ہم اس کے ساتھ ساتھ یہ بھی چاہتے ہیں کہ ملک کی دولت کا بٹوارہ ایسی صورت میں ہو کہ ... کم از کم سو روپے ماہوار اور زیادہ سے زیادہ ایک ہزار روپے ملے۔ ہم چاہتے تھے کہ کانگریس آزادی حاصل کرنے کے بعد ختم ہو جائے، کیونکہ اس کا کام ختم ہو گیا لیکن خود غرض لوگوں کی اکثریت کے ... تمام سازشیں بیکار ہو گئیں اور ہم نے دیکھا کہ کانگریس اسی صورت میں ... نام ... کانگریس کا وقار قائم ... موجودہ کانگریس سے الگ ہو گئے ... جس کا مقصد ... پارٹی ... اب ملک کی جماعت نہیں بلکہ ... پارٹی کی صورت اختیار کر گئی ہے جو رجعت پسندوں اور سرمایہ داروں کے مفاد کے لئے کام کر رہی ہے۔ اب عوام کو کانگریس جماعت کو اپنی جماعت تصور نہ کرنا چاہئے۔

ریاست ٹونک کا پریس ایکٹ

قابل توجہ راجستھان یونین

ٹونک (بذریعہ ڈاک) یہاں کے ... نے ریاست کے اس پریس ایکٹ کی سخت مذمت کی ہے جس کی رو سے ریاست کے اندر ... کی منظوری کے بغیر ... [illegible] ... اپنے بیان میں ان حضرات نے راجستھان یونین ... سے مطالبہ کیا ہے کہ ... فوری طور پر پریس ایکٹ کو منسوخ کر ... جائے ... اخبارات اور رسائل ... اور راجستھان یونین کی خدمت کرنے کا موقع مل سکے۔

دہلی میں آتشزدگی

صفحہ اول سے آگے

کی گئیں۔ لیکن ... کامیاب ہو سکے لیکن انہوں نے آگ کو اردگرد کے علاقہ میں پھیلنے نہ دیا۔ آگ پر تقریباً ... منٹ کے بعد قابو پایا گیا۔ آگ لگنے سے کسی قسم کا جانی نقصان نہیں ہوا لیکن ریل کا ڈبہ بالکل تباہ ہو گیا۔ اور انجن کو معمولی نقصان پہنچا۔ ٹرین اگر امرتسر کا ... بالکل جل گیا۔ قریب ہی کھڑی ہوئی ریلوے کی ... گزرنے والوں کے چند اشیاء بھی جل گئے آگ ... پولیس اور فوج موقع پر پہنچ گئی اور علاقہ کا محاصرہ کر لیا۔

مغربی پنجاب میں آبادکاری!

مغربی پنجاب ... [illegible] ... گزشتہ ... سے قبل ... تقریباً ... ہزار ایکڑ ... شروع کر دی گئی ہے۔

[illegible]

تحریک حریت کی مکمل تاریخ

۱۸۵۷ء سے ۱۹۴۷ء تک اسی سال کی سیاسی اور انقلابی ڈائری

یعنی

علماء حق اور ان کے مجاہدانہ کارنامے

جلد اول

مصنفہ مولانا محمد میاں صاحب ناظم جمعیۃ علماء ہند

جس میں ہندوستان کی سیاسی اور انقلابی تحریک کو نہایت مستند اور مدلل طور پر بیان کرتے ہوئے واضح کیا گیا ہے، کہ جہاد حریت اور جنگ آزادی میں علماء حق نے کس طرح حصہ لیا کیا مصیبتیں برداشت کیں، تحریکات کا منشا کیا تھا علماء کرام اپنے منشا اور مقصد میں کہاں تک کامیاب ہوئے کانگریس اب قائم ہوئی؟ اس کے بنیادی مقاصد کیا تھے مسلم لیگ، مہاسبھا، فارورڈ بلاک اور انقلابی پارٹی وغیرہ وغیرہ نے کیا کیا خدمات انجام دیں، اور اس کتاب میں اس قسم مباحث پر عجیب و غریب عالمانہ اور مورخانہ انداز سے روشنی ڈالی گئی۔

اس کا پہلا ایڈیشن

طباعت سے چند ہفتہ بعد ہاتھوں ہاتھ ختم ہو گیا، اب تقریباً دس ماہ بعد دوبارہ حلیہ طباعت سے مزین ہو چکی ہے۔ جگہ جگہ مضامین میں قیمتی اضافہ بھی کیا گیا ہے۔ کتابت و طباعت اور جلد بندی وغیرہ بھی پہلے سے بہت بہتر ہے قیمت مجلد صرف تین روپے دس آنے (۳/۱۰)

علماء حق جلد دوم | یہ کتاب گذشتہ دس سال کے انقلابی دور کی مکمل تاریخ ہے، اس میں جمعیۃ علماء ہند، انڈین نیشنل کانگریس اور مسلم لیگ کی انقلاب انگیز اور رجعت پسند تحریکات کو مستند حوالوں کے ساتھ تفصیل سے بیان کیا گیا ہے۔ یہ کتاب معلومات کا بہترین ذخیرہ اور سیاسی مفکرین کے لئے عجیب و غریب تاریخی خزانہ ہے ... اور جلد بندی کے جملہ مراحل ختم جولائی ۱۹۴۸ء تک طے کر کے یہ کتاب مکمل ہو جائیگی۔ ضخامت ساڑھے ... صفحات قیمت مجلد ... خاص رعایت، دونوں جلدیں یعنی مکمل کتاب کی ... ہوں گی ان سے محصول ڈاک معاف ... فرمائیں۔

پتہ:- منیجر الجمعیۃ بک ایجنسی دفتر جمعیۃ علماء ہند دہلی

دمہ اور پرانی کھانسی کے مریض نوٹ کرو

چترکوٹ بوٹی: حیرت انگیز سنیاسی دوا، جو ہر پورن ماشی کو آشرم میں سینکڑوں مریضوں کو مفت تقسیم ہوتی ہے، اور ایک ہی خوراک میں اس نامراد مرض کو جڑ سے اکھاڑ دیتی ہے، جو صاحبان تاریخ مقررہ پر یہاں آشرم میں نہ آسکیں وہ اشتہاری خرچ وغیرہ کے لئے دو روپیہ چھ آنہ ۶ - ۲ بذریعہ منی آرڈر بھیجکر بذریعہ رجسٹری طلب کر سکتے ہیں وی پی نہیں بھیجا جاتا ہے، نوٹ کریں کہ ماہ جولائی میں پورن ماشی ۲۱ کو ہوگی، فوراً منگا لیں تاکہ وقت مقررہ پر استعمال کر سکیں ورنہ پھر ایک ماہ بعد استعمال کرنا ہوگا۔

پتہ:- رائے صاحب کے ایل، شرما اینڈ سنز رئیس آشرم (25) جگادھری مشرقی پنجاب۔

نظم و نثر کی اصلاح مفت لیجئے

ہم نے دنیائے ادب کے نامور ادیب و شاعر کی خدمات حاصل کر لی ہیں، آپ کے ذوق ادب کی تسکین حسب پسند ہوگی، اشاعت و طباعت کا بھی معقول انتظام ہے۔
آج ہی ... پیسے کے ٹکٹ بھیجکر ممبری فارم طلب کیجئے

مہتمم ادارہ ترویج ادب اردو منزل اردو بازار دہلی

رجسٹرڈ ڈی ۔ نمبر ۹۷

قائم شدہ ۱۹۲۵ء

جمعیۃ علماء ہند کا واحد ترجمان

روزنامہ

الجمعیۃ

ید اللہ علی الجماعۃ

آیڈیٹر محمد عثمان فارقلیط

تار کا پتہ، الجمعیۃ دہلی

فون نمبر ۔ 6841

سالانہ قیمت تیس روپے | جلد ۳۰ | دہلی یوم شنبہ ۱۸ شعبان المعظم ۶۷ھ مطابق ۲۶ جون ۱۹۴۸ء | نمبر ۱۳۰ | فی پرچہ ایک آنہ بذریعہ ہوائی جہاز ۲

اسٹینڈرڈ واچ کمپنی کی کلائی اور جیب کی گھڑیاں
ایس ایم عثمان اینڈ کمپنی واچ مرچنٹس
خونی حسام الدین ایلمانان، چاندنی چوک دہلی سے حاصل کیجئے ...

ٹرومین نے یہود نوازی کی حد کر دی
حکومت اسرائیل سے سفارتی تعلقات کا قیام

واشنگٹن ۲۳ جون ۔ صدر ٹرومین نے آج حکومت امریکہ اور اسرائیل میں ڈپلومیٹک مشنوں کے تبادلہ کا اعلان کیا۔ مسٹر ٹرومین نے اس بات کا بھی اعلان کیا کہ انہوں نے جیمس گروور مک ڈانلڈ کو یہودی ریاست میں خاص ڈپلومیٹک نمائندہ مقرر کیا ہے۔ یہودی حکومت اس سے پہلے ہی ایلیاہو ایپسٹین کو واشنگٹن میں اپنا نمائندہ مقرر کر چکی ہے

یہودی دار السلطنت تل ابیب میں غیر محدود مدت کیلئے کرفیو لگا دیا گیا

یہودیوں کی خانہ جنگی دن بدن نازک صورت اختیار کر رہی ہے
اقوام متحدہ کے ثالث کاؤنٹ برناڈوٹ اس خانہ جنگی کی تحقیقات کریں گے

تل ابیب ۲۳ جون ۔ ... تل ابیب میں کرفیو نافذ کر دیا گیا ...

ہندی فوجیں مینڈھار شہر میں داخل ہو گئیں
پونچھ کے علاقہ میں ہماری فوجوں کی مزید کامیابیاں

نئی دہلی ۲۴ جون ۔ ہندی فوج کے وہ سپاہی جو جموں اور پونچھ سے بڑھ کر پونچھ کے مقام پر ایک دوسرے سے مل گئے تھے اب جی ... پیش قدمی کر رہے ہیں اور پونچھ کے جنوب مغرب میں مینڈھار کے شہر میں داخل ہو گئے ہیں ...

اقوام متحدہ کا ہیڈ کوارٹر جنیوا میں منتقل کیا جائے
مجلس اقوام متحدہ کے سامنے عرب نمائندوں کی ایک اہم تجویز

لیک سکسیس ۲۴ جون ۔ معلوم ہوا ہے کہ عرب نمائندے ... اقوام متحدہ کا ہیڈ کوارٹر ... جنیوا میں منتقل کرنے ...

کشمیر کمیشن کیلئے ابتدائی انتظامات
اگلے ہفتہ بعض ممبر دہلی آجائیں گے

نئی دہلی ۲۴ جون ۔ ...

کلکتہ میں ٹرام وے ملازموں کی ہڑتال
ایک ٹرام پر بم پھینکا گیا

کلکتہ ۲۳ جون ۔ گذشتہ ہفتہ کلکتہ ٹرام وے کمپنی کے ورکشاپ میں کام کرنیوالوں کے ہڑتال کرنے سے بعض مقامات پر ٹرام چلنی بند ہو گئی ہے ...

دو یہودی وزیر مستعفی ہو گئے
باہمی خوں ریزی کا نتیجہ

تل ابیب ۲۳ جون ...

حکومت برطانیہ حیدر آباد اور انڈین یونین کے معاملہ میں مداخلت نہیں کرے گی

جرمنی میں روسی علاقہ کیلئے الگ حکومت کا قیام عمل میں آئیگا
وارسا میں کمیونسٹ لیڈروں کی کانفرنس ۔ امریکہ سے تصادم کا خطرہ

وارسا ۲۴ جون ۔ موسیو مولوٹوف وزیر خارجہ روس اور اسلاو ممالک کے تمام دوسرے سیاسی لیڈر کل وارسا پہنچ گئے تاکہ جرمنی کے مستقبل کے متعلق کوئی مشترکہ بیان تیار کر سکیں ...

دار العوام میں مسٹر نوئل بیکر کا اہم اعلان

لندن ۲۴ جون ۔ ...

یوپی اسمبلی کے ضمنی انتخابات صوبہ بھر میں جوش و خروش
لکھنؤ کے ایک جلسہ میں پنڈت نہرو کی تقریر

لکھنؤ ۲۴ جون ۔ یوپی کے ضمنی انتخابات ... ہو رہے ہیں ...

دہلی کی خوفناک آتشزدگی کی تحقیقات
آگ سے ۵ ہزار روپیہ کا مالی نقصان ہوا

دہلی ۲۴ جون ۔ معلوم ہوا ہے کہ منگل کے رات کو دہلی کے ریلوے یارڈ میں جو آگ لگی تھی بدھ کے دن اس کی تحقیقات شروع ہو گئی ہے۔

کہا جاتا ہے کہ ریل کے ایک ڈبہ میں ... رکھے تھے جن میں یکایک آگ لگ گئی ...

روزانہ
الجمعیۃ
دہلی
۲۶ جون ۱۹۴۹ء

ٹرکی اور امریکہ

امریکہ ترکی کو اسلحہ فراہم کر رہا ہے تاکہ بحر روم کو روسی اقتدار سے بچا سکے۔ لیکن ترکی کے حق میں ...

... کا علم رکھتی ہے۔ اب امریکہ چاہتا ہے کہ ترکی کو روس کے لئے تیار کرے اور دردانیال میں اس کے اشتراک کو ناممکن بنا دے۔ اگر اس سلسلہ میں جنگ ہو تو ترکی مزاحمت کرے اور امریکہ اسے حربی اور مالی مدد بہم پہونچائے۔ چنانچہ ایک ہزار ملین ڈالر کا سامان اسی لئے ترکی کو دیا جا رہا ہے کہ بحر روم محفوظ رہے اور دردانیال میں روس کے ڈریڈناٹ داخل نہ ہو سکیں۔ ترکی نے اس لئے امریکہ کی طرف دست تعاون بڑھایا ہے کہ ایک طرف تو دردانیال کو روسی خطرہ سے بچائے اور دوسری طرف فارس اور اردھان کی حفاظت کر سکے!

لیکن سوال یہ ہے کہ کیا امریکہ کی امداد ترکی کے لئے مفید ثابت ہوگی؟

کیا ترکی، امریکہ کے سہارے سرخ خطرہ کا انسداد کر سکے گا؟ ہمارے خیال میں کسی ملک کے تحفظ اور ترقی کے لئے فوجی برتری کے ساتھ معاشی برتری کا ...

کھلا نقصان

ومن الناس ... ذالک ہو الخسران المبین (پ ۱۷ ع ۹)

کچھ ایسے بھی لوگ ہیں جو کنارے پر رہ کر اللہ کی عبادت کرتے ہیں۔ اگر انہیں بھلائی ملتی رہے تو مطمئن رہتے ہیں۔ اگر کوئی مصیبت نازل ہو جائے تو منہ پھیر لیتے ہیں۔ یہ لوگ دنیا کے نہ دین کے۔ اس سے بڑھ کر اور کیا خسارہ ہو سکتا ہے۔

اول تو مسلمانوں کی جو حالت ہے وہ ظاہر ہے لیکن ان میں جو لوگ نماز روزہ کے پابند ہیں اور یوں تو ان کے بھلی بری عبادت کر لیتے ہیں ان کا حال بھی کچھ زیادہ مختلف نہیں ہے۔ اگر عیش و آرام رہیں تو سمجھتے ہیں کہ انہیں عبادت کا معاوضہ مل رہا ہے لیکن جہاں مصیبت آئی شکایات کے دفتر کھل گئے ...

سیر و سیاحت

ہند اور پاکستان کا ہوائی معاہدہ

نمائندوں کے دستخط بھی ہو گئے

سارجنٹ صادق کی گواہی

ڈاکٹر قریشی کا مقدمہ

جوالاپور کے بارہ ہزار مظلوم مسلمانوں کی پکار

میو قوم کی حالت زار

شیخ عبداللہ کی نصیحت

[illegible]

رجسٹرڈ ڈی ۹۷

قائم شدہ ۱۹۲۵ء

جمعیۃ علماء ہند کا واحد ترجمان

روزنامہ الجمعیۃ

ایڈیٹر محمد عثمان فارقلیط

تار کا پتہ "الجمعیۃ دہلی"

فون نمبر 6841

سالانہ قیمت تین روپے | جلد ۳۰ | دہلی یوم شنبہ ۱۸ شعبان المعظم ۶۷ھ مطابق ۲۶ جون ۱۹۴۸ء | نمبر ۱۳۰ | فی پرچہ ۱ر بذریعہ ہوائی جہاز ۲ر

ایس ایم عثمان اینڈ واچ کمپنی کی
گلاس اور زیب کی گھڑیاں
ایس ایم عثمان اینڈ کمپنی واچ مرچنٹس
حویلی حسام الدین حیدر، چاندنی چوک دہلی ...

ٹرومین نے یہودنوازی کی حد کردی

حکومت اسرائیل سے سفارتی تعلقات کا قیام

واشنگٹن ۲۳ جون۔ صدر ٹرومین نے آج حکومت امریکہ اور اسرائیل میں ڈپلومیٹک مشنوں کے تبادلہ کا اعلان کیا۔ مسٹر ٹرومین نے اس بات کا بھی اعلان کیا کہ انہوں نے جیمس گروور مک ڈانلڈ کو یہودی ریاست میں خاص ڈپلومیٹک نمائندہ مقرر کیا ہے۔ صیہونی حکومت اس سے پہلے ہی ایلیاہو ایپسٹین کو واشنگٹن میں اپنا نمائندہ مقرر کرچکی ہے۔

یہودی دارالسلطنت تل ابیب میں غیر محدود مدت کیلئے کرفیو لگا دیا گیا

یہودیوں کی خانہ جنگی دن بدن نازک صورت اختیار کررہی ہے

اقوام متحدہ کے ثالث کاؤنٹ برناڈوٹ اس خانہ جنگی کی تحقیقات کریں گے

تل ابیب ۲۳ جون۔ برطانوی اقتدار کے ختم ہونے کے بعد سے پہلی مرتبہ تل ابیب میں سختی سے کرفیو نافذ کردیا گیا۔ تل ابیب میں کاؤنٹ برناڈوٹ کی آمد کا انتظار کیا جارہا ہے۔ کاؤنٹ کل کے ارگن اور ہگانہ کی فوجوں کے تصادم کی تحقیقات کے لئے تل ابیب آرہے ہیں۔ ...

برطانوی فوجوں کے کمانڈر لفٹیننٹ جنرل میک ملن نے اقوام متحدہ کے نمائندوں کو بتایا کہ آخری برطانوی فوج ۲۴ اور ۳۰ جون کے درمیان فلسطین سے روانہ ہوجائے گی۔ جنرل میک ملن نے اپنے ہیڈکوارٹر کو خلیج حیفہ میں ایک جہاز پر منتقل کردیا ہے۔ قاہرہ سے اطلاع موصول ہوئی ہے کہ فلسطین کے مفتی اعظم الحاج امین الحسینی نے شرق اردن کے بادشاہ عبداللہ سے ملاقات کی۔ کل مصر کے وزیراعظم محمود فہمی نقراشی پاشا نے بھی شاہ عبداللہ سے ملاقات کی۔

دو یہودی وزیر مستعفی ہوگئے

باہمی خوں ریزی کا نتیجہ

تل ابیب ۲۳ جون۔ ہگانہ فوج کے سپاہیوں اور ارگن زوائی لیومی کے دہشت پسند ... کے باہمی خوں ریز جنگ کے ... عارضی اسرائیلی حکومت کے دو وزیروں نے استعفیٰ دے دیا۔ ...

اقوام متحدہ کا ہیڈکوارٹر جنیوا میں منتقل کیا جائے

مجلس اقوام متحدہ کے سامنے عرب نمائندوں کی ایک اہم تجویز

لیک سکسس ... معلوم ہوا ہے کہ عرب نمائندے اس کوشش میں ہیں کہ اقوام متحدہ کا ہیڈکوارٹر لیک سکسس سے ... کسی جگہ منتقل کردیا جائے ... اقوام متحدہ کا ہیڈکوارٹر جنیوا میں قائم کیا جائے ...

کلکتہ میں ٹریموے ملازموں کی ہڑتال

ایک ٹریم پر بم پھینکا گیا

کلکتہ ۲۳ جون۔ گذشتہ ہفتہ سے کلکتہ ٹریموے کمپنی کے ورکشاپ میں کام کرنیوالوں کے ہڑتال کرنیکے سبب بعض مقامات پر ٹریم چلنی بند ہوگئی ہے۔ بعض ملازموں کو علیحدہ کردیئے جانے کے سلسلہ میں یہ ہڑتال شروع ہوئی ہے۔ لیکن بعض لوگ کام پر آرہے ہیں۔ شہر کے شمالی حصہ میں ٹریم پر بم پھینکنے کی وجہ سے دیر تک ٹراموں کا آنا جانا بند رہا۔ بم سے ٹریم کو یا کسی مسافر کو نقصان نہیں پہونچا۔ بم پھینکنے والے کو پکڑ کر ... پولیس کے حوالہ کردیا گیا۔

ہندی فوجیں مینڈھار شہر میں داخل ہوگئیں

پونچھ کے علاقہ میں ہماری فوجوں کی مزید کامیابیاں

نئی دہلی ۲۳ جون۔ ہندی فوج کے دو سپاہی جو مینڈھار اور پونچھ کے درمیان ... مقام پر ایک دوسرے سے مل گئے ... مینڈھار کے شہر میں داخل ہوگئے ہیں۔ ... حملہ آوروں کے قبضہ میں تھا۔ ...

دیہات کے لوگ ... ہندی فوجوں کے پہونچنے سے ... ہندی فوج ان کے بسانے کے کام میں ... مدد کررہی ہے۔ ...

کشمیر کمیشن کیلئے ابتدائی انتظامات

اگلے ہفتہ بعض ممبر دہلی آجائیں گے

نئی دہلی ۲۳ جون۔ ... کمیشن کے چند ممبروں پر مشتمل ایک پارٹی ابتدائی انتظامات کے لئے اگلے ہفتہ یہاں پہونچ رہی ہے۔ کمیشن کا عارضی دفتر دہلی میں ہوگا لیکن مستقل ہیڈکوارٹر کے قیام کا فیصلہ بعد میں ہوگا۔ وزارت خارجہ کے دفتروں سے پوچھنے پر معلوم ہوا ہے کہ ابھی کشمیر کمیشن کے ارسال کردہ خطوط وغیرہ موصول نہیں ہوئے ہیں۔ ...

حکومت برطانیہ حیدرآباد اور انڈین یونین کے معاملہ میں مداخلت نہیں کرے گی

یو پی اسمبلی کے ضمنی انتخابات صوبہ بھر میں جوش و خروش

لکھنؤ کے ایک جلسہ میں پنڈت نہرو کی تقریر

لکھنؤ ۲۳ جون۔ یوپی کے ضمنی انتخابات ... کانگریس اور سوشلسٹ پارٹی کی رسہ کشی شروع ہوگئی ہے۔ ...

دہلی کی خوفناک آتشزدگی کی تحقیقات

آگ سے ۵ ہزار روپیہ کا مالی نقصان ہوا

دہلی ۲۳ جون۔ معلوم ہوا ہے کہ ... دہلی کے ریلوے یارڈ میں جو آگ لگی تھی ... تحقیقات شروع ہوگئی ہے۔ ...

دارالعوام میں مسٹر نوئل بیکر کا اہم اعلان

لندن ۲۳ جون۔ ... مسٹر نوئل بیکر نے ... حیدرآباد اور انڈین یونین کے ... حکومت برطانیہ ... مداخلت نہیں کرے گی ...

جرمنی میں روسی علاقہ کیلئے الگ حکومت کا قیام عمل میں آئیگا

وارسا میں کمیونسٹ لیڈروں کی کانفرنس۔ امریکہ سے تصادم کا خطرہ

وارسا ۲۴ جون۔ موسیو مولوٹوف وزیر خارجہ روس اور اسلاو ممالک کے تمام دوسرے سیاسی لیڈر کل وارسا پہنچ گئے تاکہ جرمنی کے مستقبل کے متعلق کوئی مشترکہ بیان تیار کرسکیں۔ باخبر حلقوں کا بیان ہے کہ یہ کانفرنس جو مغربی جرمنی کے متعلق چھ طاقتوں کے اعلان کے ... مشرقی جرمنی کے لئے ایک الگ حکومت کے قیام ... کا اعلان کرے گی۔ ...

...

روزانہ
الجمعیۃ دہلی
۲۶ جون ۱۹۴۷ء

ٹرکی اور امریکہ

...کا علم رکھتی ہے۔ اب امریکہ چاہتا ہے کہ ٹرکی کو روس کے لئے تیار کرے اور دردانیال میں اس کے اشتراک کو ناممکن بنادے۔ اگر اس سلسلہ میں جنگ ہو تو ٹرکی مزاحمت کرے اور امریکہ اسے حربی اور مالی مدد بہم پہونچے۔ چنانچہ ایک ہزار ملین ڈالر کا سامان اسی لئے ٹرکی کو دیا جا رہا ہے کہ بحر روم محفوظ رہے اور دردانیال میں روس کے ڈریڈ ناٹ داخل نہ ہو سکیں۔ ٹرکی نے اس لئے امریکہ کی طرف دست تعاون بڑھایا ہے کہ ایک طرف تو دردانیال کو روسی خطرہ سے بچائے اور دوسری طرف تارس اور اردھان کی حفاظت کر سکے!

لیکن سوال یہ ہے کہ کیا امریکہ کی امداد ٹرکی کے لئے مفید ثابت ہوگی؟ کیا ٹرکی، امریکہ کے سہارے سرخ خطرہ کا انسداد کر سکے گا؟ ہمارے خیال میں کسی ملک کے تحفظ اور ترقی کے لئے فوجی برتری کے ساتھ معاشی برتری کا ہونا بھی ضروری ہے۔ امریکہ، ٹرکی کو ایک فوجی طاقت تو بنا سکتا ہے، مگر اس کے معاشی معیار کو بلند نہیں کر سکتا۔ اور معاشیات کا حال یہ ہے کہ، امریکن امداد کے علاوہ ٹرکی نے آٹھ سو ملین پونڈ کی رقم ڈیفنس کے لئے منظور کر رکھی ہے، گویا اس طرح ملک کی دو تہائی آمدنی فوج کی نذر کر دی گئی اور باقی آمدنی کو حالات کے رحم و کرم پر چھوڑ دیا گیا! ٹرکی نے پنجسالہ اسکیم کے مطابق فیصلہ کیا تھا کہ دو سال کے اندر پارچہ بافی اور کیمیاوی صنعت کو بام عروج پر پہونچایا جائے گا مگر جہاں آمدنی کا دو تہائی حصہ فوج اور دفاع کی نذر کر دیا گیا ہو وہاں ملکی صنعتوں کے لئے کتنی رقم باقی رہ سکتی ہے؟ اور جب تک ٹرکی صنعتی ترقی کو بام عروج پر نہ پہونچائے اور حربی کارخانوں کا خود کفیل نہ بنے اس وقت تک نہ تو آمدنی میں اضافہ ہو سکتا ہے اور نہ فوجی اور معاشی مصارف میں توازن قائم ہو سکتا ہے۔ امریکہ کی امداد ایک طرف ٹرکی کی فوجی طاقت میں اضافہ کا موجب ہوگی، دوسری طرف اس کی اقتصادی حالت روز بروز کمزور ہوتی چلی جائے گی...

امریکہ، ٹرکی کو اسلحہ فراہم کر رہا ہے تاکہ بحر روم کی اقتدار سے بچا سکے۔ لیکن ٹرکی کے حق میں اس امداد کا نتیجہ کیا ہوگا؟ اس سلسلہ کو ہم ذیل میں بیان کرنا چاہتے ہیں۔ امریکن فوجی مشن کے چیف نے اعلان کیا تھا کہ امریکہ، ٹرکی کو ایک ہزار ملین ڈالر کا فوجی سامان فراہم کرے گا جس کی پہلی قسط جولائی میں ادا کی جائے گی اور دوسری قسط کا آغاز ستمبر سے ہوگا۔ یہ سامان ٹینکوں، طیاروں، تحت البحر کشتیوں اور دوسرے آلات حرب پر مشتمل ہوگا اور اس کے ذریعہ ٹرکی کو اس قدر طاقتور بنایا جائے گا کہ وہ وقت ضرورت بالشویک روس کے سرخ خطرہ کا مقابلہ کر سکے اور بحر روم کو اس کی دراندازیوں سے بچا لے۔ نیز امریکہ کی تجویز ہے کہ اسفورس کے ساحل پر ایک زبردست بندرگاہ تعمیر کرے اور ٹرکی کی بحری قوت کو مضبوط بنائے۔

ان کے علاوہ ٹرکی میں سڑکوں کا جال بھی بچھایا جائے گا تاکہ بوقت ضرورت سامان کی نقل و حمل میں کوئی دشواری پیدا نہ ہو اور جنگی اسلحہ ایک جگہ سے دوسری جگہ آسانی سے منتقل ہو سکیں...

شیخ عبداللہ کی نصیحت

کھلا نقصان

ومن الناس ... ذالک ہو الخسران المبین (پ ۱۷)

کچھ ایسے بھی لوگ ہیں جو بیدلی کے ساتھ اللہ کی عبادت کرتے ہیں، اگر انہیں بھلائی ملتی رہے تو مطمئن رہتے ہیں، اگر کوئی مصیبت نازل ہو جائے تو منہ بگاڑ لیتے ہیں، یہ لوگ نہ دنیا کے نہ دین کے، اس سے بڑھ کر اور کیا خسارہ ہو سکتا ہے؟

یوں تو مسلمانوں کی جو حالت ہے وہ ظاہر ہے لیکن ان میں جو لوگ نماز روزہ کے پابند ہیں اور چوں چرا کر کے کبھی کبھی عبادت کر لیتے ہیں ان کا حال بھی کچھ زیادہ مختلف نہیں ہے۔ اگر ... لیکن جہاں مصیبت آئی شکایات کے دفتر کھل گئے ... عبادت بھی کی مگر وقت پر کام نہ آئی نماز روزے بیکار گئے ...

جوالاپور کے بارہ ہزار مظلوم مسلمانوں کی پکار

میو قوم کی حالت زار

ہند اور پاکستان کا ہوائی معاہدہ

نمائندوں کے دستخط بھی ہوگئے

سارجنٹ صادق کی گولی

ڈاکٹر قریشی کا مقدمہ

سیر و سیاحت

برائے اطلاعِ عام

فہرست مکانات متروکہ جس کا قبضہ کسٹوڈین صاحب نے بذریعہ گزٹ غیر معمولی

نمبری ۱۵۱ موّرخہ ۱۴ر جون ۱۹۴۸ء لیا

سلسلہ کے لئے دیکھئے الجمعیۃ موّرخہ ۱۰ر جون ۱۹۴۸ء

نمبر سلسلہ	نمبر مکان	نمبر سلسلہ	نمبر مکان	نمبر سلسلہ	نمبر مکان	نمبر سلسلہ	نمبر مکان
۱۰۲۰	[illegible]	۱۸۰۲	[illegible]	۱۳۲۰	[illegible]	۱۴۰۱	[illegible]
۱۰۲۲	۱۶۱	۱۸۰۳	[illegible]				
۱۰۳۰	۱۶۱، ۱۶۲	۱۸۰۴	[illegible]	۱۳۲۰	[illegible]		
[illegible]	[illegible]	[illegible]	[illegible]	[illegible]	[illegible]	[illegible]	[illegible]
۱۸۵۸	۳۰۰ تیلی واڑہ						
۱۸۵۹	۳۰۱ تیلی واڑہ	۱۸۸۴	۳۰ وارڈ نمبر ۹				
۱۸۶۰	۳۰۲	۱۸۸۶	۳۱۰				
۱۸۶۱	۱۲ تیلی واڑہ	۱۸۸۸	۱۱۱				

فہرست مکانات جو ۱۶ر جون کی اشاعت میں غیر ترتیب شائع ہوئی

ماخوذ از گزٹ آف انڈیا نمبر ۱۳۱ موّرخہ ۱۴ مئی ۱۹۴۸ء

کوچہ اللہ دیا - قرولباغ - وارڈ نمبر ۱۶

نمبر سلسلہ	نمبر مکان	نمبر سلسلہ	نمبر مکان
۱۳۳۴	۱۵/۱۸ XVI گلی والا قرولباغ وارڈ نمبر ۱۶		
۱۳۳۵	۸۱۸	۱۳۵۱	۹۲۰ گلی والا نمبر ۱۶
۱۳۳۶	۸۱۹	۱۳۵۲	۹۲۱
۱۳۳۷	۸۲۰	۱۳۵۳	۹۲۳
۱۳۳۸	۸۲۲	۱۳۵۴	۹۲۴
۱۳۳۹	۸۲۴	۱۳۵۵	۹۲۵
۱۳۴۰	۸۲۵	۱۳۵۶	۹۲۶
۱۳۴۱	۸۳۲	۱۳۵۷	۹۲۷
۱۳۴۲	۸۳۵	۱۳۵۸	۹۲۸
۱۳۴۳	۸۳۶	۱۳۵۹	۹۲۹
۱۳۴۴	۸۳۷	۱۳۶۰	۵۷۰
۱۳۴۵	۸۳۸	۱۳۶۱	XVI ۹۶۱
۱۳۴۶	۸۳۹	۱۳۶۲	۹۶۲
۱۳۴۷	۸۴۰	۱۳۶۳	۹۶۳
۱۳۴۸	۸۴۱	۱۳۶۴	XVI گلی والا نمبر ۱۶
۱۳۴۹	۸۴۲-۸۴۴	۱۳۶۵	۹۶۵
۱۳۵۰	۸۴۶	۱۳۶۶	۹۶۶ گلی والا نمبر ۹

حیدرآباد میں مساوات کی بنیاد پر نئی عارضی حکومت بننے والی ہے

نئی حکومت میں مسز نائیڈو کی لڑکی بھی لی جائے گی

حیدرآباد (دکن) ۲۳ر جون - "معاصر نیشنل کال" کے نامہ نگار کو معلوم ہوا ہے کہ حکومت ریاست حیدرآباد میں بعض اصلاحات نافذ کرنے کے سوال پر غور کر رہی ہے۔ ہندوؤں اور مسلمانوں کی مساوی نمایندگی کی بنیاد پر عنقریب ہی ایک نگران حکومت بنادی جائے گی۔ اس سلسلہ میں موجودہ عارضی وزارت توڑنے کے متعلق سرکاری اعلان کی امید کی جارہی ہے۔ معلوم ہوا ہے کہ ریاست کے ہندو فرقہ کی طرف سے مسٹر وید رام کشن راؤ، ڈاکٹر ملکوٹ اور یو پی کی گورنر شریمتی سروجنی نائیڈو کی دختر مس پدمجا نائیڈو وزارت میں شامل کی جائیں گی۔ موجودہ نائب وزیر اعظم مسٹر ونکٹ راؤ جی اور ہریجن وزیر مسٹر ونکٹ راؤ کو وزارت میں رکھا جائے گا۔ اور نواب معین نواز جنگ، نواب فضل نواز جنگ، عبدالمجید خان اور راجہ موہن لال مسٹر جوشی اور ملکراجو تایا وزارت سے مستعفی ہو جائیں گے۔ نئی دہلی میں نظام کے ایجنٹ جنرل نواب زین یار جنگ کی آمد کے بعد اور حیدرآباد کے درمیان طویل عرصے کے لئے سمجھوتہ کی بات چیت پھر شروع ہونے کی توقع ہے۔ یاد رہے کہ گذشتہ دنوں نواب زین یار جنگ نے شری راج گوپال آچاریہ اور لارڈ ماؤنٹ بیٹن سے بات چیت کی تھی۔ کل شام ایجنٹ جنرل نے وزیر اعظم میر لائق علی سے بات چیت کی۔

یک نہ شد دو شد۔ ریاست حیدرآباد میں زنانہ رضاکار انجمن بھی قائم کر دی گئی

مسٹر قاسم رضوی کی اہلیہ کو انجمن کی صدارت سونپی جائے گی!!

[illegible]

خان بادشاہ کی گرفتاری کے خلاف

شیخ محمد صدیق کا احتجاج

دہلی ۲۳ر جون - حکومت پاکستان نے خان بادشاہ اور ان کے ساتھیوں کو گرفتار کرکے جس غیر دانشمندانہ حرکات کا اظہار کیا ہے اس کے خلاف احتجاج کرتے ہوئے شیخ محمد صدیق صاحب (کراچی والے) نے ایک بیان میں فرمایا کہ حکومت پاکستان کے اس اقدام سے ظاہر ہوتا ہے کہ وہ دیانتدارانہ اختلاف رائے کو برداشت کرنے کیلئے بھی تیار نہیں ہے اور اپنی حدود میں آزادی رائے کا گلا جبراً گھونٹ دینا چاہتی ہے۔ لیکن مجھے یقین ہے کہ عوام کی بھلائی اور ترقی کا جو کام خان عبدالغفار اور اُن کے ساتھیوں نے شروع کیا ہے وہ اس طرح کے جبر و استبداد سے نہ ختم ہوگا اور نہ معطل ہوگا بلکہ عوام کو اپنے دوست اور دشمن کے پہچاننے کا بہترین موقع مہیا کرے گا۔ اور وہ خان موصوف کو ہوائی تحریک زیادہ قوت اور جوش کے ساتھ چلانے کی کوشش کریں گے۔

یونانی اور آیورویدک ترقی

صوبہ متوسط کے وزیر صحت کی تقریر

ناگپور ۲۳ر جون ہمارا ملک اب آزاد ہے اب آیورویدک اور یونانی طب کی ترقی کو کوئی نہیں روک سکتا۔ یہ ہیں وہ الفاظ جو صوبہ متوسط کے وزیر صحت ڈاکٹر بار لنگے نے آیورویدک اور یونانی بورڈ کے ایک جلسہ میں تقریر کرتے ہوئے آپ نے کہا! ہمارا یہ پختہ یقین ہے کہ آیورویدک بھی طبی معلومات کا ایک ذخیرہ ہے بورڈ کے ممبروں کو چاہئے کہ وہ علوم کی ترقی کے لئے کوئی اسکیم تیار کریں۔

پنڈت نہرو لکھنؤ جائیں گے

نئی دہلی ۲۳ر جون پنڈت جواہر لال نہرو جمعرات کی صبح کو بذریعہ ہوائی جہاز لکھنؤ جائیں گے۔ معلوم ہوا ہے کہ یہاں آپ کے جانے کا تعلق یو، پی میں کانگریس کے نئے انتخابات سے ہے۔

جمعیۃ علماء صوبہ بہار کی عظیم الشان صوبائی کانفرنس

میرا ضلع ہزاری باغ میں جمعیۃ علماء صوبہ بہار کی ہونے والی عظیم الشان کانفرنس کے لئے شاندار تیاریاں شروع کر دی گئی ہیں۔ یہ اجلاس ۱۰ نومبر بڑی شان و شوکت سے منعقد ہوگا۔ جس کی شرکت کے لئے امام الہند حضرت مولانا ابو الکلام آزاد، شیخ الاسلام حضرت مولانا حسین احمد مدنی، مجاہد ملت حضرت مولانا حفظ الرحمن سیوہاروی، شیر اسلام حضرت مولانا حبیب الرحمن لدھیانوی، سحبان الہند حضرت مولانا احمد سعید صاحب اور دوسرے بڑے بڑے اکابر ملت کو دعوت دی گئی ہے۔ اس اجلاس کے انتظامات کے لئے ایک مجلس استقبالیہ بنادی گئی ہے جو حضرت مولانا رحمت اللہ صاحب (صدر)، محمد فخر الدین (نائب صدر)، جناب مولوی ممتاز صاحب (نائب صدر)، جناب سخاوت حسین صاحب، جناب الٰہی خان صاحب، جناب حکیم نظام صاحب، جناب صاحب علی صاحب، انصاری الطیبین اور دوسرے معزز ممبران پر مشتمل ہے۔ محمد فخر الدین نائب صدر مجلس استقبالیہ مہتمم جامعہ قاسمیہ اسلامیہ گیا۔

رامپور میں انتخابی سرگرمیاں

ریاست رام پور بذریعہ ڈاک اس ماہ میں ریاست رامپور کی قانون ساز اسمبلی کے انتخابات ہو رہے ہیں اس لئے تمام رامپور سیاسی سرگرمیوں اور دلچسپیوں کا مرکز بنا ہوا ہے۔ انتخابات نہایت خوش اسلوبی کے ساتھ انجام پا رہے ہیں۔ امید کی جاتی ہے کہ نئی اسمبلی اپنا کام جولائی ۱۹۴۸ء سے شروع کر دے گی۔ اس وقت تک ۱۳ انتخابی نشستوں میں سے الکشن ہو چکا ہے ۔ ۱۹ر جون ۱۹۴۸ء کو باوجودیکہ موسم انتخابی خراب تھا تاہم ٹانڈہ ٹاؤن ایریا الکشن نہایت کامیابی کے ساتھ عمل میں آیا۔ نمایاں اور نئی خصوصیت اس الکشن کی یہ تھی کہ اس میں تقریباً ایک ہزار پردہ دار خواتین نے رائے اندازی میں حصہ لیا۔ یہ بات رام پور کی تاریخ میں بالکل نئی ہے اس سے عوام کی سیاسی بیداری کا اظہار ہوتا ہے۔ اس تفصیل پر تقریباً تین ہزار ووٹ ڈالے گئے اور کل مجموعی رائے اندازی کا تناسب بے حد نظر ساتھ فیصدی کے تناسب سے رائے اندازی کامیابی کے ساتھ عمل میں آئی۔ اسی طرح ٹاؤن ایریا کے انتخابی حلقے میں جو پولنگ اسٹیشن تھے اور ان تمام پر جو رائے اندازی عمل میں آئی اس کی مجموعی تعداد کے پیش نظر تقریباً چالیس فی صدی کے حساب سے رائے اندازی عمل میں آئی۔ (پبلک انفارمیشن آفس ریاست رامپور)

مسٹر چیٹی یورپ کا دورہ کریں گے

نئی دہلی ۲۴ر جون معلوم ہوا ہے کہ ہندوستان کے وزیر خزانہ مسٹر شنمکھم چیٹی لندن میں اسٹرلنگ بیلنس کے متعلق گفت و شنید ختم ہونے کے بعد براعظم یورپ کا دورہ کریں گے۔ اسی دوران میں آپ یورپی ملکوں کے درمیان تجارتی تعلقات کا مطالعہ کریں گے اور یہ معلوم کرنے کی کوشش کریں گے کہ ہندوستان کو مشینری کے متعلق اپنی ضروریات کو پورا کرنے کے لئے یورپین منڈیوں سے مدد مل سکتی ہے یا نہیں۔

ہندوستان کے لئے اشیاء خریدنے والے دو مشن آج کل لندن میں موجود ہیں۔ یہ دونوں مشن براعظم یورپ کا دورہ کرنے کے لئے روانہ ہونے والے ہیں۔ ایک مشن کا تعلق ریلوے انجن خریدنے سے ہے۔ دوسرا مشن مشنری حاصل کرنے کے امکانات معلوم کرنے کے لئے فرانس، سوئٹزر لینڈ، جرمنی اور چیکوسلواکیہ کا دورہ کرے گا۔

ہندوستان کے لئے نیا کروزر

دہلی ۲۲ر جون۔ معلوم ہوا ہے۔ ہندوستان نے برطانیہ سے جو سات جہاز خریدے ہیں ان میں ایچ، ایم، ایکیلیز نامی کروزر خریدا ہے وہ ۵ جولائی کو رسمی طور پر ہندوستان کو دے دیا جائے گا۔ لندن میں ہندوستانی ہائی کمشنر مسٹر کرشنا مینن اپنی حکومت کی طرف سے یہ جہاز لے لیں گے اور اسی دن اس کروزر کا نام ایچ۔ ایم۔ آئی۔ ایس دہلی رکھ دیا جائے گا۔

نابھ انوری دختر یوسف - بشیرن دختر سلیمان - خورشید زوجہ یوسف مختار و دختر عمر دین - [illegible] سیدان دختر یوسف - سردارہ دختر عمر دین - سلطانہ بی بی زوجہ محمد دین - زینت دختر جلال۔

پٹیالہ جنت دختر نیاز محمد - زینت دختر لطیف - کریم بی بی وزیراں دختر [illegible] - منگلی دختر ریا - رفیقاں دختر [illegible] رفیقاں دختر فتح محمد - تاجن دختر ریا - زہرہ دختر خیر۔

فرانس میں زبردست طغیانی

لندن ۲۳ر جون - فرانس میں گرینوبل کے رقبہ میں ۳ دریاؤں میں زبردست سیلاب آنے کے باعث دو ہزار آدمی بے گھر ہو گئے ہیں اس کے علاوہ ۱۰ میل لمبا اور ۳ میل چوڑا ایک زرخیز خطہ زمین جھیل کی شکل میں تبدیل ہو گیا ہے۔

دارالسلطنت

موّرخہ ۲۴ر جون ۱۹۴۸ء

پھول والوں کی سیر

اس میلہ کے ضروری انتظامات کے لئے ایک کمیٹی مقرر کر دی گئی ہے جس کے صدر مسٹر نند لال اور سیکرٹری [illegible] ہیں، اس موقعہ پر اردو ہندی مشاعرہ کا بھی انتظام کیا گیا ہے۔

قیام امن کیلئے سرگرمیاں

دہلی ۲۲ر جون کو [illegible] تمام اور شہر میں قیام امن کے سلسلہ میں حکام کی سرگرمیاں بدستور جاری ہیں آج بھی ایڈیشنل کمشنر کی صدارت میں ٹاؤن ہال میں منعقد ہوئی اور شہر کی صورت حال سے متعلق مختلف علاقوں کی رپورٹیں اور نئے پروگرام پر غور کیا گیا۔ شہر میں پولیس اور ملٹری کا مارچ بند کر دیا گیا ہے۔ غنڈوں کی گرفتاریاں بدستور جاری ہیں آج بھی دو گرفتار کئے گئے ہیں۔ گرفتاریوں کی تعداد معلوم نہیں ہے۔ شہر میں سکون ہے اور کاروبار جاری ہے۔

احتجاجی جلسہ

دہلی ۲۵ر جون کو بعد نماز جمعہ جامع مسجد شاہی مسلمانان کا ایک عظیم الشان جلسہ زیر اہتمام احرار خدام ملت منعقد ہوگا۔ جس میں فخر افغان خان عبدالغفار خان کی گرفتاری پر حکومت صوبہ سرحد کے خلاف احتجاج کیا جائیگا اور انہوں نے جو ملک کی آزادی میں نمایاں پارٹ ادا کیا ہے۔ اس پر روشنی ڈالی جائے گی۔ فضل الرحمن رہبر آفس سکریٹری

کار سے حادثہ

کل شب ایک کار قرول باغ میں ایک سرکاری کوارٹر کے برآمدے سے ٹکرا گئی اور ایک جوان عورت ماری گئی اور کئی بچے زخمی ہوئے۔ کہا جاتا ہے کہ یہ کار ایک پولیس افسر کی تھی اور اسے [illegible] چلا رہا تھا۔

سابق ناظر کی جائداد ضبط

مسٹر ایس ایم ملکی جو تقسیم سے پہلے دہلی کی ضلع عدالتوں کے ناظر کی جائداد بحق سرکار ضبط کر لی گئی ہے۔ مسٹر ملکی شہر سے پاکستان چلے گئے۔ دہلی کے ضلع ناظر خانے سے چالیس ہزار روپے کے نقصان کا [illegible] سامنے آگیا ہے۔ اس سلسلہ میں بعض مہینے پہلے ان کے خلاف مقدمہ چلایا گیا تھا۔ آخر تک ان کا پتہ نہیں چلا۔ اب ان کی جائداد ضبط کر لی گئی اور سرکاری طور پر نیلام کی جارہی ہے۔

لال قلعہ کی سیر

دہلی کے چیف کمشنر کے ایک اعلان میں بتایا گیا ہے کہ قلعہ کا وہ کمرہ جس میں تاریخی یادگاریں رکھی ہیں گاندھی جی کے قتل کے مقدمہ کے دوران میں صرف صبح کے ساڑھے سات بجے سے ایک بجے تک سیر کے لئے کھلا رہے گا۔

گمشدہ اشخاص کے بارے میں ضروری اطلاع

وزارت امداد و بحالیات کی ایک پریس نوٹ میں بتایا گیا ہے کہ وزارت مذکور کے اس شعبہ میں جو تباہ حال لڑکیوں کی تلاش کا کام کر رہا ہے اطلاع موصول ہوئی ہے کہ مندرجہ ذیل اشخاص اپنے رشتہ داروں کا پتہ معلوم کرنا چاہتے ہیں اس لئے ان سے استدعا کی جاتی ہے کہ وہ اپنی درخواست [illegible] وزارت امداد و بحالیات [illegible] سے ذاتی طور پر یا خط و کتابت کریں۔

یہ فہرست اسی طور پر مرتب کی گئی ہے کہ اوّل کوائف [illegible]

دہلی [illegible] دختر [illegible] - [illegible] دختر رحمت اللہ - [illegible] - زوجہ مجید - جانان زوجہ - [illegible] - ملک دختر [illegible] - [illegible] دختر اللہ [illegible] - رشیدن دختر [illegible] - شاہ [illegible] - ریشم زوجہ رحمت - [illegible] - دختر ریشم۔

ڈیرہ دون [illegible]

فرید کوٹ عزیزن دختر [illegible] - غلام زہرہ دختر جان محمد - عابداں دختر [illegible] - کوکی دختر علاماں - زہرہ بی بی زوجہ سوداگر - رحمان دختر [illegible] - سرحیت کور دختر زینب بی بی۔

جنید بلقیس دختر سلیمان - میکاں دختر غنی - [illegible] رمضان - صدیقاں دختر بابا۔

کپورتھلہ [illegible] دختر [illegible] - زوجہ عمر دین - کریمن زوجہ [illegible] - کریم [illegible] - خورشید [illegible] - [illegible] دختر [illegible] - شہید [illegible]۔

برائے اطلاع عام

فہرست مکانات سکونتی جس کا قبضہ کسٹوڈین صاحب نے بذریعہ گزٹ غیر معمولی

نمبری ۱۵۱، مورخہ ۴ جون ۱۹۴۸ء لیا

سلسلہ کے لئے دیکھئے اخبار الجمعیۃ مورخہ ۱۰ جون ۱۹۴۸ء

نمبر سلسلہ	نمبر مکان	نمبر سلسلہ	نمبر مکان		نمبر سلسلہ	نمبر مکان	نمبر سلسلہ	نمبر مکان
۱۰۲۰	[illegible]	۱۰۲۲	۲۰ [illegible]		۱۳۰۲	XVI ۹۲۲	۱۴۰۱	XVI ۱۰۳۰
۱۰۲۹	۱۶۱	۱۰۲۳	۱۰۲			[illegible]		[illegible]
۱۰۳۰	۱۴۵، ۱۴۳	۱۰۲۴	۲۲۵		۱۳۰۰	XVI ۹۳۳		نمبر ۱۲
۱۰۳۱	۲۵۶	۱۰۲۵	۱۰۵			[illegible]	۱۴۰۲	۱۰۳۱
۱۰۳۲	۲۵۶	۱۰۲۶	۳۱۷		۱۳۰۱	XVI ۹۶۹	۱۴۰۳	۱۰۴۳
۱۰۳۳	[illegible]	[illegible]	[illegible]			[illegible]	۱۴۰۴	۱۰۴۴
[illegible]	[illegible]	[illegible]	[illegible]		[illegible]	[illegible]	[illegible]	[illegible]
۱۸۵۸	۲۰۰ گلی واڑہ							
۱۸۵۹	۲۰۱ گلی واڑہ	۱۸۹۷	۲۸ واڑہ نمبر					
۱۸۶۰	۲۰۲	۱۸۹۸	۲۱۰					
۱۸۶۱	۲۰۹ گلی واڑہ	۱۸۹۹	۱۱۱					

فہرست مکانات جو ۱۲ جون کی اشاعت میں غیر ترتیب شائع ہوئی

ماخوذ از گزٹ آف انڈیا نمبر ۱۲۱، مورخہ ۱۴ مئی ۱۹۴۸ء

نمبر سلسلہ	نمبر مکان	نمبر سلسلہ	نمبر مکان
	کوچہ اللہ دیا ۔ قرول باغ ۔ وارڈ نمبر ۱۶		
۱۳۳۴	۱۵/۱۸ XVI ناگی والا قرول باغ وارڈ نمبر ۱۶		
۱۳۳۵	۸۱۸	۱۳۵۱	۹۲۰ ناگی والا نمبر ۱۶
۱۳۳۶	۸۱۹	۱۳۵۲	۹۲۲
۱۳۳۷	۸۲۰	۱۳۵۳	۹۲۳
۱۳۳۸	۸۲۳	۱۳۵۴	۹۲۴
۱۳۳۹	۸۲۴	۱۳۵۵	۹۲۵
۱۳۴۰	۸۲۵	۱۳۵۶	۹۲۶
۱۳۴۱	۸۲۶	۱۳۵۷	۹۲۷
۱۳۴۲	۸۲۷	۱۳۵۸	۹۲۸
[illegible]	[illegible]	[illegible]	[illegible]

حیدرآباد میں مساوات کی بنیاد پر نئی عارضی حکومت بننے والی ہے

نئی حکومت میں مسز نائیڈو کی لڑکی بھی لی جائے گی

حیدرآباد (دکن) ۲۳ جون ۔ "ماہر منیشنل کال" کے نامہ نگار کو معلوم ہوا ہے کہ حکومت ریاست حیدرآباد میں بعض اصلاحات نافذ کرنے کے سوال پر غور کر رہی ہے ۔ ہندوؤں اور مسلمانوں کی مساوی نمائندگی کی بنیاد پر عنقریب ہی ایک نگران حکومت بنادی جائے گی ۔ اس سلسلہ میں موجودہ عارضی وزارت توڑنے کے متعلق سرکاری اعلان کی امید کی جارہی ہے ۔ معلوم ہوا ہے کہ ریاست کے ہندو فرقہ کی طرف سے مسٹر ویدرام کشن راؤ ۔ ڈاکٹر ملکوٹ اور یو پی کے گورنر شریمتی سروجنی نائیڈو کی دختر مس پدمجا نائیڈو وزارت میں شامل کی جائینگی موجودہ نائب وزیر اعظم مسٹر وینکٹ راؤ اور بہرین وزیر مسٹر وینکٹ راؤ کو وزارت میں رکھا جائے گا ۔ اور نواب معین نواز جنگ اور نواب عبد الجمید خان اور راج موہن لال ۔ مسٹر موتی اور مسٹر راجو تاپا وزارت سے مستعفی ہوجائیں گے ۔ نئی دہلی میں نظام کے ایجنٹ جنرل نواب زین یار جنگ کی آمد سے ہند اور حیدرآباد کے درمیانی طویل مسئلہ کے لئے سمجھوتہ کی بات چیت پھر شروع ہونے کی توقع ہو رہی ہے ۔ یاد رہے کہ گذشتہ دنوں نواب زین یار جنگ نے مسٹر راج گوپال آچاریہ اور لارڈ ماؤنٹ بیٹن سے بات چیت کی تھی ۔ کل شام ایجنٹ جنرل نے وزیر اعظم سے ملاقات کی ہے بات چیت کی ۔

یک نہ شد دو شد ۔ ریاست حیدرآباد میں زنانہ رضا کار انجمن بھی قائم کر دی گئی

مسٹر قاسم رضوی کی اہلیہ کو انجمن کی صدارت سونپی جائے گی !!

[illegible]

خان بادشاہ کی گرفتاری کیخلاف

شیخ محمد صدیق کا احتجاج

دہلی ۲۳ جون ۔ حکومت پاکستان نے خان بادشاہ اور ان کے ساتھیوں کو گرفتار کرکے جس غیر دانشمندانہ حرکات کا مظاہرہ کیا ہے اسکے خلاف احتجاج کرتے ہوئے شیخ محمد صدیق صاحب کراچی والے نے ایک بیان میں فرمایا کہ حکومت پاکستان کے اس اقدام سے ظاہر ہوتا ہے کہ وہ دیانتدارانہ اختلاف رائے کو برداشت کرنے کیلئے بھی تیار نہیں ہے اور اپنی حدود میں آزادی رائے کا گلا جبراً گھونٹ دینا چاہتی ہے ۔ لیکن مجھے یقین ہے کہ عوام کی بھلائی اور ترقی کا جو کام خان عبد الغفار اور ان کے ساتھیوں نے شروع کیا ہے وہ اس طرح کے جبر و استبداد سے نہ ختم ہوگا اور نہ مضمحل ہوگا بلکہ عوام کو اپنے دوست اور دشمن کے پہچاننے کا بہترین موقع مہیا کرے گا ۔ اور وہ خان موصوف کو عوامی تحریک زیادہ قوت اور جوش کے ساتھ چلانے کی کوشش کرینگے ۔

یونانی اور آیورویدک ترقی

صوبہ متوسط کے وزیر صحت کی تقریر

ناگپور ۲۳ جون ۔ ہمارا ملک اب آزاد ہے اب آیورویدک اور یونانی طب کی ترقی کو کوئی نہیں روک سکتا ۔ یہ ہیں وہ الفاظ جو صوبہ متوسط کے وزیر صحت ڈاکٹر بار لنگے نے آیورویدک اور یونانی بورڈ کے ایک جلسہ میں تقریر کرتے ہوئے آپ نے کہا ۔ ہمارا یہ عقیدہ ہے کہ آیورویدک بھی علمی معلومات کا ایک ذخیرہ ہے بورڈ کے ممبروں کو چاہئے کہ وہ طب کی ترقی کے لئے کوئی اسکیم تیار کریں ۔

پنڈت نہرو لکھنؤ جائیں گے

نئی دہلی ۲۳ جون ۔ پنڈت جواہر لال نہرو جمعرات کی صبح کو بذریعہ ہوائی جہاز لکھنؤ جائیں گے معلوم ہوا ہے کہ یہاں آپ کے جانے کا تعلق یو پی میں کانگرس کے نئے انتخابات سے ہے ۔

جمعیۃ علماء صوبہ بہار کی عظیم الشان

صوبائی کانفرنس

چپرا ضلع ہزاری باغ میں جمعیۃ علماء صوبہ بہار کی صوبائی عظیم الشان کانفرنس کے انعقاد کی تیاریاں شروع کردی گئی ہیں ۔ یہ اجلاس ماہ نومبر میں بڑی شان و شوکت سے منعقد ہوگا جس کی شرکت کے لئے امام الہند حضرت مولانا ابو الکلام آزاد اور شیخ الاسلام حضرت مولانا حسین احمد مدنی ۔ مجاہد ملت حضرت مولانا حفظ الرحمن صاحب سیوہاروی ۔ شیر اسلام حضرت مولانا حبیب الرحمن لدھیانوی ۔ سحبان الہند حضرت مولانا احمد سعید صاحب اور دوسرے بڑے بڑے اکابر ملت کو دعوت دی گئی ہے ۔ اس اجلاس کے انتظامات کے لئے ایک مجلس استقبالیہ بنائی گئی ہے جو حضرت مولانا رحمت اللہ صاحب (صدر) محمد فخر الدین (نائب صدر) جناب موسیٰ مختار صاحب (نائب صدر) جناب سخاوت حسین صاحب ۔ جناب الٰہی خان صاحب جناب حکیم نظام صاحب ۔ جناب ساحب علی صاحب انصاری وغیرہ اور دوسرے معززین پر مشتمل ہے ۔ ابو فخر الدین نائب صدر مجلس استقبالیہ مہتمم جامعہ قاسمیہ اسلامیہ گیا ۔

رامپور میں انتخابی سرگرمیاں

ریاست رام پور ہند یونین کی پہلی ریاست ہے جس میں ریاست کی قانون ساز اسمبلی کے انتخابات ہو رہے ہیں اس لئے تمام رامپور سیاسی سرگرمیوں اور دلچسپیوں کا مرکز بنا ہوا ہے انتخابات نہایت خوش اسلوبی کے ساتھ انجام پا رہے ہیں امید کی جاتی ہے کہ نئی اسمبلی اپنا کام جولائی سنہ ۴۸ سے شروع کردے گی اس وقت تک ۲۱ انتخابی حلقوں میں سے اکثر فیصلے ہو چکے ہیں ۱۹ جون سنہ ۴۸ کو باوجودیکہ موسم انتہائی خراب تھا تاہم ٹانڈہ ٹاؤن ایریا کا الیکشن نہایت کامیابی کے ساتھ عمل میں آیا ۔ [illegible] ۔ (پبلک انفارمیشن آفس ریاست رامپور)

مسٹر چیٹی یورپ کا دورہ کریں گے

نئی دہلی ۲۳ جون معلوم ہوا ہے کہ ہندوستان کے وزیر خزانہ مسٹر شنمکھم چیٹی لندن میں مسٹر لنگ بینس کے متعلق بات چیت ختم ہونے کے بعد براعظم یورپ کا دورہ کریں گے ۔ اس دوران میں آپ یورپی ملکوں کے درمیان تجارتی تعلقات کا مطالعہ کریں گے اور یہ معلوم کرنے کی کوشش کریں گے کہ ہندوستان کو مشینری کے متعلق اپنی ضروریات کو پورا کرنے کے لئے یورپین منڈیوں سے مدد مل سکتی ہے یا نہیں ۔

ہندوستان کے دو اشیاء خریدنے والے وفد بھی آج کل لندن میں موجود ہیں ۔ یہ دونوں مشن براعظم یورپ کا دورہ کرنے کے لئے روانہ ہونے والے ہیں ۔ ایک مشن کا تعلق ریلوے انجن خریدنے سے ہے ۔ دوسرا مشن مشینری حاصل کرنے کے امکانات معلوم کرنے کے لئے فرانس، سوئٹزرلینڈ، چیکوسلواکیہ کا دورہ کریگا ۔

ہندوستان کے لئے نیا کروزر

دہلی ۲۳ جون ۔ معلوم ہوا ہے ۔ ہندوستان نے برطانیہ سے جو سات ہزار ٹن کا ایچ ۔ ایم ۔ ایکیلیز نامی کروزر خریدا ہے وہ وسط جولائی کو رسمی طور پر ہندوستان کے حوالہ کیا جائیگا ۔

لندن میں ہندوستانی ہائی کمشنر مسٹر کرشنا مینن اپنی حکومت کی طرف سے یہ جہاز لیں گے اور اسکے بعد اس کروزر کا نام ایچ ۔ ایم ۔ آئی ۔ ایس دہلی رکھ دیا جائیگا ۔

نابھہ انوری دختر یوسف ۔ بشیرہ دختر سلیمان ۔ خورشید زوجہ یوسف ۔ مختارہ دختر عمر دین ۔ بندو دختر غلام دین ۔ سعیدان دختر یوسف ۔ سرداری دختر عمر دین ۔ سلطانہ بی بی زوجہ محمد دین ۔ زینت دختر جلال ۔

پٹیالہ جنت دختر نیاز محمد ۔ زینت دختر لطیف ۔ کرم بی بی دختر [illegible] ۔ رفیقاں دختر [illegible] ۔ [illegible]

فرانس میں زبردست طغیانی

لندن ۲۳ جون ۔ فرانس میں گرینوبل کے رقبہ میں ۳ دریاؤں میں زبردست سیلاب آنے کے باعث دو ہزار آدمی بے گھر ہوگئے ہیں اس کے علاوہ ۱۰ میل لمبا اور ۴ میل چوڑا ایک زرخیز خطہ زمین جھیل کی شکل میں تبدیل ہوگیا ہے ۔

دار السلطنت

مورخہ ۲۴ جون ۱۹۴۸ء

پھول والوں کی سیر

اس سلسلہ کے ضروری انتظامات کے لئے ایک کمیٹی مقرر کر دی گئی ہے جس کے صدر مسٹر رندھاوا اور سکریٹری مسٹر گپتا ہیں ۔ اس موقعہ پر اردو ہندی مشاعروں کا بھی انتظام کیا گیا ہے ۔

قیام امن کیلئے سرگرمیاں

دہلی خلط ملط علاقوں میں ابھی ابھی کل دوکشیدگی ہوئی حکام اور شہر میں قیام امن کے سلسلہ میں حکام کی سرگرمیاں بدستور جاری ہیں آج بھی ایک ہنگامی میٹنگ کنٹرول روم ٹاؤن ہال میں منعقد ہوئی اور شہری صورت حال کے متعلق مختلف علاقوں کی رپورٹوں اور اقدامات پر غور کیا گیا ۔ دہلی شہر میں پولیس اور فوج کا مارچ جاری ہے ۔ تخریبی عناصر کی گرفتاریاں بدستور جاری ہیں آج بھی گرفتار کئے گئے ہیں ۔ گرفتاریوں کی تعداد ۳۰۰ تک پہنچ گئی ہے ۔ شہر میں مکمل امن ہے اور کاروبار جاری ہے ۔

احتجاجی جلسہ

دہلی ۲۵ جون کو بعد نماز جمعہ جامع مسجد شاہی مسلمانان کا ایک عظیم الشان جلسہ زیر اہتمام احرار خدام خلق منعقد ہوگا ۔ جس میں فخر افغان خان عبد الغفار خان کی گرفتاری پر حکومت صوبہ سرحد کے خلاف احتجاج کیا جائیگا اور انہوں نے جو ملک کی آزادی میں نمایاں پارٹ ادا کیا ہے ۔ اس پر روشنی ڈالی جائے گی ۔ فضل الرحمن ۔ دفتر آفس سکریٹری

کار سے حادثہ

کل جب ایک کار قرول باغ میں ایک سرکاری کوارٹر کے برآمدے سے ٹکرا گئی تو ایک جوان عورت ماری گئی اور دو بچے زخمی ہوئے ۔ کہا جاتا ہے کہ یہ کار ایک پولیس افسر کی تھی اور ایک کارکن اسے چلا رہا تھا ۔

سابق ناظر کی جائداد ضبط

مسٹر ایس ایم عسکری جو تقسیم سے پہلے دہلی کی ضلع عدالتوں کے ناظر تھے کی جائداد بحق سرکار ضبط کرلی گئی ہے ۔ مسٹر عسکری ستمبر میں پاکستان چلے گئے ۔ دہلی کے ضلع مالخانے کے پالیس ہزار روپے کا قیمتی سامان اپنے ساتھ لے گئے تھے ۔ اس مختلف بندوقیں وغیرہ بھی شامل تھیں ۔ ان کے خلاف مقدمہ چل رہا تھا ۔ آخر تک ان کا پتہ نہیں چلا ۔ اب انکی جائداد ضبط کرلی گئی اور سرکاری طور پر نیلام کی جارہی ہے ۔

لال قلعہ کی سیر

دہلی کے چیف کمشنر کے ایک اعلان میں بتایا گیا ہے کہ قلعہ کا وہ کمرہ جس میں تاریخی یادگاریں رکھی ہیں گاندھی جی کے قتل کے مقدمہ کے دوران میں صرف صبح کے ساڑھے سات بجے سے ۱۰ بجے صبح تک سیر کے لئے کھلا رہے گا ۔

گمشدہ اشخاص کے بارے میں ضروری اطلاع

وزارت امداد و بحالیات کی ایک پریس نوٹ میں بتایا گیا ہے کہ وزارت مذکور کے اس شعبہ میں جو تباہ حال لوگوں کی تلاش کا کام کرتا ہے اطلاع پہنچی ہے کہ مندرجہ ذیل اشخاص اپنے رشتہ داروں کا پتہ معلوم نہیں کرسکے ہیں ان کے متعلقہ اصحاب سے درخواست ہے کہ وہ دہلی جلد کیمپ کے افسر کو جلد اطلاع دیں ۔ [illegible] یہ فہرست اسی طرح ترتیب کی گئی ہے کہ اول گمشدہ کا نام پھر اس کا قریبی رشتہ دار کا نام دیا گیا ہے ۔

دہلی اختر دختر حمیدا ۔ [illegible]

ڈیرہ دون [illegible]

فرید کوٹ [illegible]

جیند [illegible]

کپور تھلہ [illegible]

سی پی گورنمنٹ کا تختہ الٹنے کیلئے چھتیس گڑھ پرجا پریشد کی سازش

ناگپور ۲۳ رجون - چھتیس گڑھ پرجا پریشد حکومت سی - پی اور برار نے جو پابندی لگائی تھی - اس سلسلہ میں پولیس نے ... اس جماعت کے بیشتر ... دفتروں پر چھاپہ مارا - ان اطلاعات کے مطابق پولیس نے کئی اہم دستاویزات پر قبضہ کر لیا ہے جن سے پتہ چلتا ہے کہ پرجا پریشد کے سرکردہ ممبران حکومت کا تختہ الٹنے کے لئے سازش کر رہے تھے - اس سلسلہ میں ابھی تک کوئی گرفتاری عمل میں نہیں آئی - اس جماعت ... کے بیشتر ... پرجا پریشد کے ممبران صوبہ کے کانگریسی وزیروں پر کھلم کھلا نکتہ چینی اور ... پر ... ان ... کو صوبائی حکومت نے اس جماعت پر پابندی لگا دی اور عوام کو وارننگ دی کہ وہ پرجا پریشد ... سے کوئی تعلق نہ رکھیں -

چند ادمی لاہور آ کر مسلم ... مسلمانوں کو دھوکہ دے کر مکان حاصل کرنے کیلئے ... اور علاقہ ... میں پھر رہے ہیں - ان کے پاس ... بھی ہے - ایسے دھوکہ بازوں کو پولیس کے حوالہ کر دینا چاہئے - ... کا نمائندہ ہے -

(صفر اول کالم ۲ کا بقیہ)

[illegible]

... آگ کے اسباب کی تحقیقات کی جا رہی ہے ... مشرقی پنجاب ریلوے کے ڈویژنل افسروں نے آگ کی تحقیقات کی ... بیانات ... جمعرات کے دن ... بیانات ...

ریاست دوجانہ کا خاتمہ

دہلی ۲۳ رجون اعلان ہوا ہے کہ ریاست دوجانہ کو انتظامی امور کی خاطر ... ضلع ... میں شامل کر دیا گیا ہے ریاستی امور کی وزارت نے ... ریاست کا انتظام سنبھال لے گے ... خاص اختیارات ...

حکومت نظام کی تردید

حیدر آباد ۲۳ رجون حکومت نظام ... کیمونسٹوں ... نظام کے ... پاکستان ...

کراچی سندھ سے الگ رہیگا

کراچی ۲۳ رجون ... مسٹر جناح ... کراچی کی ... کے سلسلہ میں ... مسٹر جناح ... کراچی ... سندھ سے الگ ہونا چاہئے ... مسٹر جناح ...

یونانی فوجوں کی جارحانہ کارروائی

ایتھنز ۲۳ رجون یونان سے اطلاع ملی ہے کہ حکومت یونان کی فوجوں نے کمیونسٹ گوریلا فوجوں کے خلاف جارحانہ کارروائی شروع کر دی ہے اور وہ البانی سرحد تک کوہ گراموس کے شمالی اور جنوب ... طرف پہنچ گئی ہیں - حکومت یونان کی طرف سے یہ الزام عائد کیا گیا ہے کہ کمیونسٹ ... البانیہ کی سرزمین کو استعمال کر رہی ہیں - اس الزام کی تحقیقات کے لئے اقوام متحدہ کی طرف سے مقرر کئے ہوئے مشاہد آج رات کالسونین پہنچ جائیں گے

سیامی قومی دن پر پنڈت نہرو کا پیغام مبارک باد!

دہلی ۲۴ رجون پنڈت نہرو وزیر اعظم ہندوستان نے سیام کے قومی دن ... ہندوستان کی طرف سے ایک پیغام مبارکباد ارسال کیا ہے جس میں آپ نے کہا ہے میں آپ کے قومی دن پر آپ کی شاہی حکومت اور عوام کو ہندوستانی حکومت اور عوام کی طرف سے پیغام تہنیت بھیجتے ہوئے انتہائی مسرت محسوس کرتا ہوں ہندوستان ہمیشہ سے سیام میں امن اور فارغ البالی دیکھنے کا خواہشمند رہا ہے اب ہمارے درمیان براہ راست سیاسی تعلقات قائم ہو گئے ہیں اس لئے مجھے امید ہے کہ دونوں ملک باہمی مفاد میں ایک دوسرے کے ساتھ پورا اشتراک اور تعاون کریں گے سیام کے ... کی طرف سے ... جواب موصول ہوا ہے آپ کے پیغام مبارکباد کا بہت مشکور ہوں ... آپ کا پیغام ... حکومت ... اور میرے ملک کے عوام آپ کے پیغام کو بہت پسند کریں گے - دونوں ملکوں کے عوام کے درمیان بہت عرصہ سے دوستانہ تعلقات قائم ہیں اور اب یہ تعلقات اور زیادہ مضبوط ہو جائیں گے

ہند میں کپڑا رنگنے کی صنعت
ایک بہتر طریقے کی دریافت

سائنس و صنعتی تحقیقاتی کونسل کی کیمیکل لیبارٹریوں نے ... کے درخت کی چھال ... رنگ ... دریافت کئے ... کارخانوں میں تیار کیا جا رہا ہے -

[illegible]

باڑی (دھول پور) میں خوشگوار حالات
مسلمان جوق در جوق واپس آ رہے ہیں

جناب مولانا حفظ الرحمن صاحب و مولانا احمد سعید صاحب قبلہ نے خاکسار کو بسلسلہ فسادات باڑی ... ریاست دھولپور ... جانے کا حکم دیا - جو مختصر حالات پیش ہیں ...

مسٹر ... صاحب بحیثیت خاص تحقیقاتی افسر ریاست دھول پور میں مقیم تھے افسر موصوف کی خدمات یو - پی گورنمنٹ سے حاصل کی گئی ہیں افسر موصوف نے نہایت شرافت اور صداقت کا ثبوت دیتے ہوئے کل واقعات سے آگاہ کیا - افسر موصوف نے بڑی محنت اور جانفشانی سے معاملات کی تحقیقات کی ہے ...

... ہسپتال لے جائے گئے مسلمان مکانوں میں بند ہو گئے اور ان کا محاصرہ کر لیا گیا ...

[illegible]

صوبہ سرحد میں آرڈی نینس راج کی تیاریاں
بادشاہ خان کی گرفتاری کے لئے وزیر اعظم سرحد کا عندیہ

ایبٹ آباد - ۲۱ رجون - وزیر اعظم صوبہ سرحد خان عبد القیوم خان نے بتایا کہ صوبہ سرحد کا پاکستان دشمن عنصر کے خلاف کارروائی کرنے کیلئے مرکزی حکومت سے آرڈی نینس کا مسودہ منظور ہو کر آ گیا ہے اور عنقریب صوبہ میں نافذ کر دیا جاوے گا - خان عبد القیوم خان نے یہ بات ضلع ہزارہ مسلم لیگ کی تنظیمی کانفرنس میں تقریر کرتے ہوئے بادشاہ خان کا ذکر کرتے ہوئے آپ نے کہا کہ خان عبد الغفار خان نے پشاور میں ایک انٹرویو کے دوران میں مسٹر جناح سے وعدہ کیا تھا کہ وہ خاموش بیٹھیں گے لیکن انہوں نے کراچی سے لوٹ کر پھر پاکستان کے خلاف سرگرمیاں شروع کر دیں - فقیر ایپی کا ذکر کرتے ہوئے انہوں نے کہا کہ اب سے بارہ سال قبل فقیر صاحب نے انگریزوں کے خلاف اس لئے لڑائی شروع کر دی تھی کہ انہوں نے ایک نو مسلم عورت کو مسلمانوں کے حوالہ نہیں کیا تھا لیکن حال ہی میں جب ہزاروں مسلمان عورتوں کو بے عزت کیا گیا تو فقیر صاحب نے کچھ نہیں کیا - اس کے بعد آپ نے کہا کہ صوبہ سرحد کے جمہوریت پسند افغان بادشاہ کی مطلق العنان حکومت برداشت نہیں کریں گے بڑا اچھا ہوا کہ افغان سفیر شاہ ولی خان نے اس بات کا اعلان کر دیا کہ افغانستان اب پاکستان کے کسی علاقہ کا طالب نہیں ہے اسکے بعد آپ نے صوبہ سے رشوت وغیرہ کے انسداد کا ذکر کیا - کانفرنس کے خاتمہ پر ایک ریزولیوشن پاس کیا گیا جسمیں آزاد کشمیر کی حکومت کو ... ہزار سپاہیوں کی پیشکش کی گئی

جب آپ دہلی تشریف لائیں تو
آزاد ہند ہوٹل جامع مسجد دہلی

میں قیام فرمائیں جہاں کھانے اور رہائش کا بہترین انتظام ہے

... مالک آزاد ہند ہوٹل اردو منزل اردو بازار دہلی

تپ دق اور پرانے بخارات جبری

مریضو! اب بھی سمجھو اور فوراً جبری کا استعمال شروع کر کے دس روز میں ہی کرشمہ دیکھو ورنہ پھر ... ہو گی " اب پچھتائے کیا ہوت ہے جب چڑیاں چگ گئیں کھیت " - ہندوستان کے ... اس خوفناک مرض سے جان بچانے والی اگر دوائی ہے تو یقیناً " جبری " ہے - جبری تو لوگوں نے اس کا نام ... (خدائی طاقت) رکھ دیا ہے - ... ناامید مریض ایکبار آزمائش کر کے دیکھ لو قیمت ... جبری سپیشل نمبر (۱) ... طاقت بڑھانے کیلئے قیمتی کشتہ جات سونا موتی وغیرہ بھی پڑتے ہیں مکمل چالیس روز کا کورس ... روپے ... جبری نمبر (۲) ... مکمل کورس بیس روپے ... صرف چھ روپے ... علیحدہ ہے ... صرف پتہ " جبری جگادھری " کافی ہے -

پتہ ... ایشیا کے ایل شرما ... جگادھری (مشرقی پنجاب)

مراد آباد میں جلسہ

انجمن اسلامیہ مراد آباد کا ایک عظیم الشان جلسہ زیر صدارت ... منعقد ہوا - مقامی ... کے تمام مسلم پیشہ ور برادریوں کے زعماء اور عمائدین نے شرکت فرما کر پیشہ ور جماعتوں کے مستقبل اور تعمیری پروگرام پر روشنی ڈالی - جلسہ کے اختتام پر بچوں کو انعامات بھی دئے گئے - دوسرے دن انجمن کے نئے عہدیداران کا سالانہ انتخاب عمل میں آیا -

... اعلان کیا ہے کہ جن لوگوں نے گاندھی جی کے قتل کے بعد فسادات میں حصہ لیا ہے حکومت ان لوگوں کو معاف نہیں کرے گی - بعض اخبارات میں اطلاع کہ حکومت نے ان لوگوں کو معاف کر دیا ہے غلط ہے البتہ بعض خاص معاملات میں بعض خاص مقدموں کو ملتوی کر دیا گیا ہے جو کہ عارضی طور پر کیا گیا ہے

بہنوں کا بھلا ہوگا اس کے پڑھنے سے

ناظرین - نہ تو میں اشتہاری حکیم ہوں نہ ڈاکٹر بلکہ ایک معمولی کلرک ہوں بدقسمتی سے مجھے جوانی کو ستیاناس کرنے والی ... آغاز جوانی میں پڑ گئی جس کے ... اسال کے بعد مجھے کمزوری کی بیماری لاحق ہو گئی جریان وغیرہ سے میرے چہرے کا رنگ ... تھا - عزیز و اقربا بھی ... میری پژمردگی کا سبب پوچھتے ... اور پردہ لاہور ... دیگر شہروں کے بڑے بڑے ڈاکٹروں ، حکیموں سے ... اشتہاروں کا کوئی ... علاج کرتا رہا لیکن بالکل بے سود ... اور مایوسی کے سوا کوئی چیز ... یہاں تک کہ

میں زندہ درگور ہونے کو ترجیح دیتا تھا خوش قسمتی سے مجھے ایک ملازمت کے سلسلہ میں نیپال جانا پڑا ... لاہور سے نیپال کو روانہ ہوا ... نیپال کے مشہور شہر کھٹمنڈو میں پہنچ کر سرائے میں اترا ... ایک فقیر خضر صورت ... مجھ سے ... کی ... داستان ... صاف الفاظ میں کہدیا کہ اب ایسے جینے سے تو مجھے موت ... نسخہ مقوی اعصاب ... گولیوں کا اور دوسرا نسخہ ... اور پٹھوں کی کمزوری کے دور کرنے کے لئے ... بتایا چنانچہ میں نے حسب ارشاد اپنے محسن کے ... جڑی بوٹیوں اور ... استعمال کرنا شروع کیا -

میں اپنے خدا کو حاضر و ناظر جان کر سچ کہہ رہا ہوں

... تمام شکایتیں ... دور ہو گئیں ... اپنے آپ کو ... قابل فخر مرد کہنے کا مستحق ہو گیا - اگرچہ میرے لئے چند دن ... ہدایت اپنے محسن کے ... استعمال جاری رکھا ... ایسا مرد ہوں کہ بیان کرنا ... تہذیب اجازت نہیں دیتی ... چند مریضوں پر تجربہ کیا جس سے ان کی ہر قسم کی کمزوری ... طرح ... جیسے پہلے میں تھا ... کامیاب ہوں -

میرے تجربہ اور ہزاروں مریضوں کو شفا بخشنے والی مشہور عالم دوا

... کم قیمت دوا استعمال کر کے ... قیمت روغن ۴ روپے ... قیمت مقوی اعصاب نیپالی گولیاں ... فی شیشی سات روپے ... دونوں دوائیاں ... ایک سالم ... قیمت لی جاوے گی مکمل کورس ... خوراک گولیاں اور ایک شیشی روغن مالش ...

کشتہ جات کی آمیزش سے بالکل پاک ہے

اسی لئے بچہ بوڑھا - نوجوان اسے ہر موسم میں استعمال کر سکتے ہیں قیمت مکمل کورس ... کوئی جزو خلاف شرع ... اس دوا کے استعمال کرنے والے دنیا کے ہر حصہ میں موجود ہیں -

تندرست اصحاب بھی فائدہ اٹھا سکتے ہیں

جو دوا کے استعمال سے سست سے چست اور ... پہلوان بنجاتا ہے ... نیپالی گولیوں کا یہی عام فائدہ ہے کہ ایک دفعہ کے استعمال کے بعد ... کسی دوائی کی ضرورت نہ رہے گی ... ہر موسم میں استعمال کر سکتا ہے ... مکمل کورس ... خریدار ہو گی - ہوائی ڈاک سے ...

ماہر معالج امراض مخصوصہ شیخ غلام احمد رطاقت کی مشہور دوائی والا گیلانی اسٹریٹ لاہور

برائے اطلاع عام

(بقیہ ...)

نمبر سلسلہ	نمبر مکان	نمبر سلسلہ	نمبر مکان
۱۳۴۰	۲۲۵ ...	۱۵۱۰	۱۹۲۲
	...	۱۵۱۱	۱۹۴۸ ... ۳۳
	... ۱۲	۱۵۱۲	۱۴۵۸ ... ۵۲
۱۳۴۱	۱۲۵۹ ... ۱۹	۱۵۱۳	۱۹۵۹ ... ۵۴
۱۳۴۲	۱۲۶۰	۱۵۱۴	۱۶۷۰ ... ۵
۱۳۴۳	۱۲۶۲	۱۵۱۵	۱۶۹۸ ... ۵۲
۱۳۴۵	۱۲۶۵	۱۵۱۶	۱۶۰۸
۱۳۴۶	۱۲۶۹	۱۵۱۷	۱۶۰۶
۱۳۴۷	۱۲۹۰	۱۵۱۸	۱۹۰۲
۱۳۴۸	۱۲۸۶		...
۱۳۴۹	۱۲۹۱ ... ۳۰	۱۵۱۹	۱۵۴۲ ... ۲۹
۱۳۵۰	۱۲۹۹ ... ۱۲	۱۵۲۰	۲۰۱۶ ... ۲۰
۱۳۵۱	۱۳۰۳ / ۲۱	۱۵۲۱	۲۰۳۲ ... ۲۰
۱۳۵۲	۱۳۰۴ ... ۲۱	۱۵۲۲	۲۰۳۴
[illegible]	[illegible]	[illegible]	[illegible]

ہندوستانی تہذیب خطرہ میں
پام سمبر ... کا اعلان

[illegible]

معافی نہیں دیجائیگی
حکومت بمبئی کا اعلان

بمبئی ۲۴ رجون حکومت بمبئی ... [illegible]

رجسٹرڈ ڈی نمبر ۹۷

قائم شدہ ۱۹۲۵ء

جمعیۃ علماء ہند کا واحد ترجمان

روزنامہ

الجمعیۃ

ید اللّٰہ علی الجماعۃ

ایڈیٹر محمد عثمان فارقلیط

تار کا پتہ "الجمعیۃ" دہلی

فون نمبر 6841

سالانہ قیمت تیس روپے | جلد ۳۰ | دہلی یوم یکشنبہ ۱۸ شعبان المعظم ۱۳۶۷ھ مطابق ۲۷ جون ۱۹۴۸ء | نمبر ۱۳۱ | فی پرچہ ۱ر بذریعہ ہوائی جہاز ۲ر

ویسٹ اینڈ واچ کمپنی کی

کلائی اور جیب کی گھڑیاں

ایس۔ ایم عثمان اینڈ کمپنی واچ مرچنٹس

[illegible]

رضاکاروں کی فوج

سرکاری فوج کا ایک حصہ قرار دیدیا

بمبئی ۲۶ جون۔ بمبئی کے ایک اخبار نیشنل اسٹینڈرڈ کے اورنگ آباد کے نامہ نگار نے اطلاع دی ہے کہ حکومت نظام نے ایک ایسا آرڈر دیا ہے جس کے مطابق رضاکاروں کی جماعت کو نظام کی مسلح افواج کا ایک حصہ قرار دیا جائے گا اس طرح رضاکاروں کی جماعت قدرتی طور پر ایک پرائیویٹ فوج کی حیثیت سے ختم ہو جائے گی۔

حکومت ہند حیدرآباد کے خلاف فوجی کارروائی نہیں کریگی پنڈت نہرو کا ایک اور اعلان

جنگ کی باتیں کرنے والے اسکی پیچیدگیوں کو نہیں سمجھتے!

سوشلسٹ پارٹی کی پالیسی اور پروگرام ملک کے مفاد کیخلاف

[illegible]

کشمیر کمیشن کا دائرہ عمل صرف واقعات کی تحقیقات تک محدود ہونا چاہیئے

ورنہ حکومت ہند کے لئے تعاون کرنا ناممکن ہو جائے گا

[illegible]

فلسطین کے عربوں کی امداد کا مسئلہ

[illegible]

نام واپس لینے کا مطالبہ

[illegible]

مہاتما گاندھی کے قتل کے مقدمہ میں دوسرے گواہ کی شہادت

[illegible]

آگ بجھانے کے نئے انجن

[illegible]

یہودیوں کی شرارت پر عربوں کا غم و غصہ۔ عارضی صلح کی خلاف ورزیوں کا جواب دیا جائے گا

صلح کی مدت میں کسی توسیع کو گوارا نہیں کیا جائیگا

عرب لیگ کے جنرل سکریٹری عزام پاشا کا مجاہدانہ اعلان

[illegible]

لندن ۲۵ جون۔ کل پی ڈاؤننگ اسٹریٹ میں لارڈ ماؤنٹ بیٹن نے وزیر اعظم برطانیہ مسٹر اٹیلی سے ملاقات کی۔

لارڈ ماؤنٹ بیٹن کے ہمراہ برطانوی دولت مشترکہ کے سکریٹری ... [illegible]

[illegible]

ہمدردان جمعیۃ علماء ہند سے گذارش

روزنامہ "الجمعیۃ" جمعیۃ علماء ہند کا واحد ترجمان ہونے کی وجہ سے آپکی ہمدردی اور امداد کا مستحق ہے آپ کی سب سے زیادہ سہل امداد یہ ہو سکتی ہے کہ

اگر آپ کے شہر یا قصبہ میں الجمعیۃ کی ایجنسی قائم نہیں ہوئی ہے تو شرائط ایجنسی طلب فرما کر کسی معتمد آدمی کو ایجنسی دلوا دیجیے

اگر پہلے سے ایجنسی موجود ہے تو ایجنٹ کو اشاعت بڑھانے کی تاکید کیجیے اور توسیع اشاعت میں ہر قسم کی ممکن امداد دیجیے

اگر آپ گاؤں میں رہتے ہیں تو اپنے یہاں الجمعیۃ کے چند مستقل خریدار پیدا کر کے اخبار کی قیمت براہ راست دفتر کو بھجوا دیجیے۔ ان طریقوں سے آپ اپنے اخبار کا حلقہ اثر بڑھا سکتے ہیں اور جمعیۃ علماء ہند کی رہنمائی میں زیادہ سے زیادہ لوگوں کو داخل کر سکتے ہیں۔

یاد رکھیے کہ "الجمعیۃ" آپ کی آواز ہے اسلئے الجمعیۃ کا حلقہ جتنا وسیع ہوگا آپ کی آواز اتنی ہی طاقتور ہوگی۔

منیجر روزنامہ "الجمعیۃ"

ہندو مسلم سکھ سب کے دردمند ہند کے سب سے بڑے حکیم بھورے خاں کا قایم کردہ

بڑا دواخانہ

آج مایوسوں کی امیدگاہ ہے حالات لکھکر طبی مشورہ مفت حاصل کیجیے

دوا چاہے جہاں سے خریدیے

منیجر بڑا دواخانہ پوسٹ بکس نمبر ۱۳۵ دہلی

رجسٹرڈ ڈی نمبر ۹۷ | قائم شدہ ۱۹۲۵ء

تار کا پتہ: "الجمعیۃ" دہلی | فون نمبر: 6841

روزنامہ الجمعیۃ

جمعیۃ علماء ہند کا واحد ترجمان

ید اللہ علی الجماعۃ

ایڈیٹر محمد عثمان فارقلیط

سالانہ قیمت تیس روپے | جلد ۳۰ | دہلی یوم یکشنبہ ۱۸ شعبان المعظم ۱۳۶۷ھ مطابق ۲۷ جون ۱۹۴۸ء | نمبر ۱۳۱ | فی پرچہ دو آنہ

ویسٹ اینڈ واچ کمپنی کی کلائی اور جیب کی گھڑیاں

ایس۔ ایم عثمان اینڈ کمپنی والے گھڑیاں

[illegible]

رضاکاروں کی فوج

سرکاری فوج کا ایک حصہ قرار دیدیا

بمبئی ۲۶ جون۔ بمبئی کے ایک اخبار نیشنل اسٹینڈرڈ کے اورنگ آباد کے نامہ نگار نے اطلاع دی ہے کہ حکومت نظام نے ایک آرڈیننس جاری کیا ہے جس کے مطابق رضاکاروں کی جماعت کو نظام کی مسلح فوج کا ایک حصہ قرار دیا جائے گا اس طرح رضاکاروں کی جماعت قدرتی طور پر ایک پرائیویٹ فوج کی حیثیت سے ختم ہو جائے گی۔

حکومت ہند حیدرآباد کے خلاف فوجی کارروائی نہیں کریگی پنڈت نہرو کا ایک اور اعلان

جنگ کی باتیں کرنے والے اس کی پیچیدگیوں کو نہیں سمجھتے!

سوشلسٹ پارٹی کی پالیسی اور پروگرام ملک کے مفاد کے خلاف

لکھنؤ ۲۶ جون۔ کل شام امین الدولہ پارک میں ۵۰ ہزار انسانوں کے مجمع میں تقریر کرتے ہوئے وزیر اعظم ہندوستان پنڈت نہرو نے حیدرآباد اور کشمیر کے متعلق حکومت ہند کی پالیسی کی حمایت کی۔ جلسے میں وزیر اعظم یو پی پنڈت پنت اور یو پی اسمبلی کے اسپیکر مسٹر پرشوتم داس ٹنڈن بھی موجود تھے۔ پنڈت نہرو نے کہا کہ حکومت ہند حیدرآباد کے خلاف جلد بازی کر کے کوئی اقدام کرنا نہیں چاہتی لیکن مجھے امید ہے کہ جلد ہی حیدرآباد آزاد نہیں رہ سکے گا۔ مجلس اتحاد المسلمین اور رضاکاروں نے اپنی سرگرمیوں سے اس سوال کو فرقہ وارانہ بنانے کی کوشش کی۔ لیکن حقیقتاً یہ سوال فرقہ وارانہ نہیں بلکہ سیاسی ہے [illegible]

آپ نے عوام کو مشورہ دیا کہ وہ بغیر سوچے سمجھے [illegible]

کشمیر کمیشن کا دائرہ عمل صرف واقعات کی تحقیقات تک محدود ہونا چاہیے

ورنہ حکومت ہند کے لئے تعاون کرنا نا ممکن ہو جائے گا

نئی دہلی ۲۶ جون۔ [illegible]

فلسطین کے عربوں کی امداد کا مسئلہ

قاہرہ ۲۲ جون۔ مصر میں پاکستان کے سفیر حاجی اسحاق سیٹھ نے آج اس امر کا انکشاف کیا کہ حکومت پاکستان [illegible]

نام واپس لینے کا مطالبہ

[illegible]

فلاڈلفیا ۲۶ جون۔ [illegible]

مہاتما گاندھی کے قتل کے مقدمہ میں دوسرے گواہ کی شہادت

دہلی ۲۵ جون۔ آج دہلی کے لال قلعہ میں گاندھی جی کے قتل کا مقدمہ [illegible]

آگ بجھانے کے نئے انجن

[illegible]

یہودیوں کی شرارت پر عربوں کا غم و غصہ۔ عارضی صلح کی خلاف ورزیوں کا جواب دیا جائے گا

صلح کی مدت میں کسی توسیع کو گوارا نہیں کیا جائیگا

عرب لیگ کے جنرل سکریٹری عزام پاشا کا مجاہدانہ اعلان

لندن ۲۶ جون۔ [illegible]

برلن ۲۵ جون۔ معلوم ہوا ہے کہ حکومت برطانیہ نے مخالفت کر دی ہے کہ [illegible]

لندن ۲۵ جون۔ [illegible] لارڈ ماؤنٹ بیٹن نے وزیر اعظم برطانیہ مسٹر اٹیلی سے ملاقات کی۔

لارڈ ماؤنٹ بیٹن کے ہمراہ [illegible]

لیکن سوشلسٹوں کی موجودہ تخریبی پالیسی [illegible]

ہمدردان جمعیۃ علماء ہند سے گذارش

روزنامہ "الجمعیۃ" جمعیۃ علماء ہند کا واحد ترجمان ہونے کی وجہ سے آپ کی ہمدردی اور امداد کا مستحق ہے، آپ کی سب سے زیادہ سہل امداد یہ ہو سکتی ہے کہ

اگر آپ کے شہر یا قصبہ میں الجمعیۃ کی ایجنسی قائم نہیں ہوئی ہے تو شرائط ایجنسی طلب فرما کر کسی معتمد آدمی کو ایجنسی دلوا دیجئے

اگر پہلے سے ایجنسی موجود ہے تو ایجنٹ کو اشاعت بڑھانے کی تاکید کیجئے اور توسیع اشاعت میں ہر قسم کی ممکن امداد دیجئے۔

اگر آپ گاؤں میں رہتے ہیں تو اپنے یہاں الجمعیۃ کے چند مستقل خریدار پیدا کر کے اخبار کی قیمت براہ راست دفتر کو بھجوا دیجئے۔ ان طریقوں سے آپ اپنے اخبار کا حلقہ اثر بڑھا سکتے ہیں اور جمعیۃ علماء ہند کی رہنمائی میں زیادہ سے زیادہ لوگوں کو داخل کر سکتے ہیں۔

یاد رکھیے کہ "الجمعیۃ" آپ کی آواز ہے اس لئے الجمعیۃ کا حلقہ جتنا وسیع ہوگا آپ کی آواز اتنی ہی طاقتور ہوگی۔

منیجر روزنامہ "الجمعیۃ"

ہندو مسلم سکھ سب کے درد مند ہند کے سب سے بڑے حکیم بھورے خاں کا قائم کردہ

برادواخانہ

آج مایوسوں کی امیدگاہ ہے حالات لکھ کر طبی مشورہ مفت حاصل کیجئے

دوا چاہے جہاں سے خریدیے

منیجر برادواخانہ پوسٹ بکس نمبر ۱۳۵ دہلی

جمعیۃ علماء ہند کا واحد ترجمان

روزنامہ

الجمعیۃ

یداللہ علی الجماعۃ

ایڈیٹر محمد عثمان فارقلیط

قائم شدہ ۱۹۲۵ء

نمبر ۹۷

فون نمبر 6841

تار کا پتہ "الجمعیۃ" دہلی

سالانہ قیمت تین روپے | جلد ۳۰ | دہلی یوم یکشنبہ ۱۸ شعبان المعظم ۱۳۶۷ھ مطابق ۲۷ جون ۱۹۴۸ء | نمبر ۱۳۱ | فی پرچہ ۱ / بذریعہ ہوائی جہاز ۲

ویسٹ اینڈ واچ کمپنی کی
گھڑیاں

رضاکاروں کی فوج
سرکاری فوج کا ایک حصہ قرار دیا

رضاکاروں کی جماعت نفری طور پر ایک ہوبوٹ فوج کی حیثیت سے ختم ہو جائے گی۔

حکومت ہند حیدرآباد کے خلاف فوجی کارروائی نہیں کریگی
ایک اور پنڈت نہرو کا اعلان

جنگ کی باتیں کرنے والے اسکی سنجیدگیوں کو نہیں سمجھتے!
سوشلسٹ پارٹی کی پالیسی اور پروگرام ملک کے مفاد کیخلاف

فلسطین کے عربوں کی امداد کا مسئلہ

کشمیر کمیشن کا دائرہ عمل صرف واقعات کی تحقیقات تک محدود ہونا چاہیئے
ورنہ حکومت ہند کے لئے تعاون کرنا ناممکن ہو جائے گا

مہاتما گاندھی کے قتل کے مقدمہ میں دوسرے گواہ کی شہادت

(نامہ نگار الجمعیۃ)

نام واپس لینے کا مطالبہ

آگ بجھانے کے نئے انجن

یہودیوں کی شرارت پر عربوں کا غم و غصہ عارضی صلح کی خلاف ورزیوں کا جواب دیا جائے گا

صلح کی مدت میں کسی توسیع کو گوارا نہیں کیا جائیگا
عرب لیگ کے جنرل سکریٹری عزام پاشا کا مجاہدانہ اعلان

برلن ۲۵ جون۔ معلوم ہوا ہے کہ حکومت برطانیہ نے مخالفت کی ہے ...

لندن ۲۵ جون۔ کل پی ڈاؤننگ اسٹریٹ میں لارڈ ماؤنٹ بیٹن نے وزیر اعظم برطانیہ مسٹر اٹلی سے ملاقات کی۔

لارڈ ماؤنٹ بیٹن کے ہمراہ برطانوی دولت مشترکہ کے سکریٹری رولینڈ مسٹر فائل بیکر بھی تھے۔

لیکن سوشلسٹوں کی موجودہ تخریبی پالیسی نہایت غلط ہے اور اس کی وقت ان مباحثوں سے زیادہ ...

ہمدردان جمعیۃ علماء ہند سے گذارش

روزنامہ "الجمعیۃ"، جمعیۃ علماء ہند کا واحد ترجمان ہونے کی وجہ سے آپکی ہمدردی اور امداد کا مستحق ہے آپ کی سب سے زیادہ سہل امداد یہ ہو سکتی ہے کہ

اگر آپ کے شہر یا قصبہ میں الجمعیۃ کی ایجنسی قایم نہیں ہوئی ہے تو شرائط ایجنسی طلب فرما کر کسی معتمد آدمی کو ایجنسی دلوا دیجیے

اگر پہلے سے ایجنسی موجود ہے تو ایجنٹ کو اشاعت بڑھانے کی تاکید کیجیے اور توسیع اشاعت میں ہر قسم کی ممکن امداد دیجیے۔

اگر آپ گاؤں میں رہتے ہیں تو اپنے یہاں الجمعیۃ کے چند مستقل خریدار پیدا کیجیے اخبار کی قیمت براہ راست دفتر کو بھجوا دیجیے۔ ان طریقوں سے آپ اپنے اخبار کا حلقہ اثر بڑھا سکتے ہیں اور جمعیۃ علماء ہند کی رہنمائی میں زیادہ سے زیادہ لوگوں کو داخل کر سکتے ہیں۔

یاد رکھیے کہ "الجمعیۃ" آپ کی آواز ہے اسلئے الجمعیۃ کا حلقہ جتنا وسیع ہوگا آپکی آواز اتنی ہی طاقتور ہوگی۔

منیجر روزنامہ الجمعیۃ

ہندو مسلم سکھ سب کے دردمند ہند کے سب سے بڑے حکیم بھورے خاں کا قایم کردہ

ٹرا دواخانہ

آج مایوسوں کی امیدگاہ ہے حالات لکھکر طبی مشورہ مفت حاصل کیجیے

دوا چاہے جہاں سے خریدیے
منیجر ٹرا دواخانہ پوسٹ بکس نمبر ۱۳۵ دہلی

روزنامہ
الجمعیۃ
دہلی
۲۷ جون ۱۹۴۸ء

امن کمیٹیاں متوجہ ہوں

ہمیں اس بات پر بجا فخر ہے کہ انڈین یونین ایک جمہوری اور غیر مذہبی حکومت ہے اور اس کی زمام کار ایسے مخلص اور ایثار پیشہ لوگوں کے ہاتھ میں ہے جنہوں نے ہمیشہ ملک کے لئے قربانیاں کیں اور قوم کی خاطر مصائب جھیلے۔ پنڈت جواہر لال نہرو کے خلوص اور عظمت سے کون انکار کر سکتا ہے، سردار پٹیل کی تاریخی شخصیت کو کون جھٹلا سکتا ہے، راجگوپال آچاریہ کے فہم و تدبر اور وسیع المشربی پر کس کو شبہ ہو سکتا ہے۔ ان میں سے ہر شخص اپنی جگہ بے داغ شہرت کا سرمایہ دار ہے اور ہم سب کے لئے مایۂ فخر و ناز ہے۔ یہ لوگ چاہتے ہیں کہ ہندوستان جمہوری اور عوامی اصولوں پر ترقی کرے اور ملک کے ہر باشندے کو مساوی طور پر سیاست اور شہریت کے حقوق حاصل ہوں۔ درمیان ہندو اور پارسی کا سوال، نہ مسلمان اور عیسائی میں کوئی تفریق، مذہب کی بنا پر نہ کوئی تعصب اور نہ کوئی برتری۔ ہر شخص ہندوستانی ہے اور ہندوستانی کی حیثیت سے ہر شخص کو وہ تمام حقوق حاصل ہیں جو جمہوریت نے قانون کے ذریعہ سب کو عطا کئے ہیں۔

مگر اس کے ساتھ ہمیں یہ بات بھی فراموش نہ کرنی چاہئے کہ جب تک اصولوں کو زندگی کا دستور العمل نہ بنایا جائے عملی دنیا میں ان کی کوئی قدر نہیں ہو سکتی۔ [illegible]

... میں سفر کرنے کے لئے بھی ہمت چاہئے۔ ذرا ذرا سی بات پر مسلمان مسافر کا پیچھا کیا جاتا ہے اور اور پھر کس کس طرح اشتعال دلایا جاتا ہے کہ وہ ذرا بولے تو ہاتھا پائی شروع کر دیں۔

ہمیں اس قسم کی بیشمار شکایات موصول ہو رہی ہیں کہ سفر کے دوران میں مسلمانوں کو بے حد تنگ کیا جا رہا ہے۔ ایک شخص بمبئی پہونچا اس نے اپنے سفر کے دلخراش واقعات لکھ کر بھیجے ہیں۔ مستورات ... بدسلوکی قابل ... ریلوے حکام کا یہ ... لائق ... اسٹیشن ... کپڑا مہیا کیا گیا!

ایک دوسرے حاجی صاحب نے بھی اپنی داستان سفر لکھ کر بھیجی ہے جو نہایت ... ہے۔ ریلوے حکام کی بدسلوکیاں مسلمانوں کے ساتھ خاص شہرت حاصل کرتی جا رہی ہیں اور لوگ آ آ کر کہتے ہیں کہ پولیس اسٹیشن میں جاتے ہیں مگر کوئی سننے والا نہیں اور مسلمانوں کو ڈانٹ کر بھگا دیا جاتا ہے۔ ہسپتالوں کے متعلق بھی اسی قسم کی شکایات موصول ہو رہی ہیں ... [illegible]

باڑی میں مسلمانوں کی واپسی

[illegible]

عذاب کا قانون

ولقد اخذناہم بالعذاب فما استکانوا لربہم وما یتضرعون (پ ۱۸ ع ۴)

ہم نے ان کو عذاب میں پکڑا مگر اس سے باز نہیں آئے اور نہ ان میں نرمی پیدا ہوئی اس کے بعد ہم نے ان پر بڑا سخت عذاب بھیجا جس نے ان کو چاروں طرف سے گھیر لیا۔

جو قوم اپنے معیار سے گر کر دوسروں کے لئے تکلیف دہ بن جاتی ہے اس کی اصلاح کے لئے قدرت کو کوئی نہ کوئی قدم اٹھانا پڑتا ہے اور اس پر ایسی مصیبت نازل ہوتی ہے کہ اگر وہ چاہے تو اس سے عبرت حاصل کر کے اپنی اصلاح کرے لیکن اگر وہ قوم اس پر بھی بیدار نہیں ہوتی اور اپنا برا چال چلن نہیں چھوڑتی تو قدرت بھی آخری قدم اٹھانے پر مجبور ہوتی ہے اور اس پر ایسا عذاب نازل ہوتا ہے کہ وہ چاروں طرف سے گھر کر بے بس ہو جاتی ہے اور سوا مایوسی کے اسے کوئی چیز نظر نہیں آتی۔ پس مبارک ہے وہ قوم جو عذاب کی ایک ہی تنبیہ سے متنبہ ہو جائے اور قدرت کو آخری فیصلہ کے لئے مجبور نہ کرے اور اس تنبہ کی نشانی یہ ہے کہ قوم اپنی خرابیوں کو دور کرنے لگے اور اپنے اندر وہ خوبیاں پیدا کرے جو دوسروں میں نہ ہوں اور جن سے نوع انسان کو فائدہ پہونچے!

فلسطین

اشرف عطا

[illegible]

سیر و سیاحت

[illegible]

اڈیٹر کے نام خط

اڈیٹر کا مراسلہ نگار کی رائے سے متفق ہونا ضروری نہیں

سہ سوال

[illegible]

جمعیۃ علماء ہند کا واحد ترجمان

روزنامہ

الجمعیۃ

ید اللہ علی الجماعۃ

ایڈیٹر محمد عثمان فارقلیط

قائم شدہ ۱۹۲۵ء

نمبر ۹۷

فون نمبر 6841

تار کا پتہ: الجمعیۃ دہلی

سالانہ قیمت تیس روپے | جلد ۳۰ | دہلی یوم یکشنبہ ۱۸ شعبان المعظم ۱۳۶۷ھ مطابق ۲۷ جون ۱۹۴۸ء | نمبر ۱۳۱ | فی پرچہ ار بذریعہ ہوائی جہاز ۲ر

ویسٹ اینڈ واچ کمپنی لی

کلائی اور جیب کی گھڑیاں

ایس۔ ایم۔ عثمان اینڈ کمپنی والے گھڑیاں

نوبلی حسام الدین، بلیماران، چاندنی چوک دہلی سے حاصل کیجئے

[illegible]

6841 فون نمبر

رضا کاروں کی فوج

سرکاری فوج کا ایک حصہ قرار دیدیا

بمبئی، ۲۶ جون۔ بمبئی کے ایک اخبار کے حیدرآباد کے نامہ نگار نے اطلاع دی ہے کہ حکومت نظام نے ایک ایسا آرڈر دیا ہے جس کے مطابق رضا کاروں کی جماعت کو نظام کی سرکاری فوج کا ایک حصہ قرار دیا جائے گا، اس طرح رضا کاروں کی جماعت قدرتی طور پر ایک پرائیویٹ فوج کی حیثیت سے ختم ہو جائے گی۔

حکومت ہند حیدرآباد کے خلاف فوجی کارروائی نہیں کریگی پنڈت نہرو کا ایک اور اعلان

جنگ کی باتیں کرنے والے اسکی پیچیدگیوں کو نہیں سمجھتے!

سوشلسٹ پارٹی کی پالیسی اور پروگرام ملک کے مفاد کیخلاف

لکھنؤ، ۲۶ جون۔ کل شام امین الدولہ پارک میں ... ہزار انسانوں کے مجمع میں تقریر کرتے ہوئے ... پنڈت نہرو نے حیدرآباد اور کشمیر کے متعلق حکومت ہند کی پالیسی کی حمایت کی۔ جلسہ میں وزیر ... پنڈت پنت اور یو۔ پی اسمبلی کے اسپیکر ... بھی موجود تھے۔ پنڈت نہرو نے کہا حکومت ہند حیدرآباد کے خلاف جارحانہ کوئی اقدام کرنا نہیں چاہتی لیکن مجھے امید ہے کہ ... رضا کاروں نے اپنی سرگرمیوں سے ... [illegible]

لیکن حقیقتاً یہ سوال فرقہ وارانہ نہیں بلکہ سیاسی ہے ... [illegible]

... پنڈت نہرو نے ... حیدرآباد کے مسئلہ کو حل کرنے کے ... آپ نے فرمایا کہ اس پالیسی کی حمایت کرنے والے نہیں جانتے کہ اس قسم کے اقدام سے کس قدر پیچیدگیاں پیدا ہو جائیں گی۔

[illegible]

فلسطین کے عربوں کی امداد کا مسئلہ

[illegible]

نام واپس لینے کا مطالبہ

[illegible]

کشمیر کمیشن کا دائرہ عمل صرف واقعات کی تحقیقات تک محدود ہونا چاہیئے

ورنہ حکومت ہند کے لئے تعاون کرنا ناممکن ہو جائے گا

نئی دہلی، ۲۶ جون۔ ... [illegible]

مہاتما گاندھی کے قتل کے مقدمہ میں دوسرے گواہ کی شہادت

(اسٹنٹ کیبٹ)

دہلی، ۲۶ جون۔ آج دہلی کے لال قلعہ میں گاندھی جی کے قتل کا مقدمہ ... [illegible]

یہودیوں کی شرارت پر عربوں کا غم و غصہ۔ عارضی صلح کی خلاف ورزیوں کا جواب دیا جائیگا

صلح کی مدت میں کسی توسیع کو گوارا نہیں کیا جائیگا

عرب لیگ کے جنرل سکریٹری عزام پاشا کا مجاہدانہ اعلان

لندن، ۲۶ جون۔ ... جنرل عبدالرحمٰن عزام پاشا نے اعلان کیا کہ عرب ریاستیں فلسطین میں چار ہفتہ کی صلح ... [illegible]

برلن، ۲۵ جون۔ معلوم ہوا ہے کہ حکومت برطانیہ نے ... [illegible]

لندن، ۲۵ جون۔ ... لارڈ ماؤنٹ بیٹن ... مسٹر اٹیلی سے ملاقات کی۔ [illegible]

آگ بجھانے کے نئے انجن

[illegible]

ہمدردان جمعیۃ علماء ہند سے گذارش

روزنامہ "الجمعیۃ" جمعیۃ علماء ہند کا واحد ترجمان ہونے کی وجہ سے آپکی ہمدردی اور امداد کا مستحق ہے۔ آپ کی سب سے زیادہ سہل امداد یہ ہو سکتی ہے کہ

اگر آپ کے شہر یا قصبہ میں الجمعیۃ کی **ایجنسی** قایم نہیں ہوئی ہے تو شرائط ایجنسی طلب فرما کر کسی معتمد آدمی کو ایجنسی دلوا دیجئے

اگر پہلے سے ایجنسی موجود ہے تو ایجنٹ کو اشاعت بڑھانے کی تاکید کیجئے اور توسیع اشاعت میں ہر قسم کی ممکن امداد دیجئے

اگر آپ گاؤں میں رہتے ہیں تو اپنے یہاں الجمعیۃ کے چند مستقل خریدار پیدا کر کے اخبار کی قیمت براہ راست دفتر کو بھجوا دیجئے، ان طریقوں سے آپ اپنے اخبار کا حلقہ اثر بڑھا سکتے ہیں اور جمعیۃ علماء ہند کی رہنمائی میں زیادہ سے زیادہ لوگوں کو داخل کر سکتے ہیں۔

یاد رکھیئے کہ "الجمعیۃ" آپ کی آواز ہے اسلئے الجمعیۃ کا حلقہ جتنا وسیع ہوگا آپکی آواز اتنی ہی طاقتور ہوگی۔

منیجر روزنامہ الجمعیۃ

ہندو مسلم سکھ سب کے دردمند ہند کے سب سے بڑے حکیم بھورے خاں کا قایم کردہ

بڑا دواخانہ آج مایوسوں کی امیدگاہ ہے حالات لکھکر **طبی مشورہ مفت** حاصل کیجئے

دوا چاہے جہاں سے خریدیئے

منیجر بڑا دواخانہ پوسٹ بکس نمبر ۱۳۵ دہلی

روزنامہ الجمعیۃ دہلی

۲۷ جون ۱۹۴۸ء

امن کمیٹیاں متوجہ ہوں

ہمیں اس بات پر بجا فخر ہے کہ انڈین یونین ایک جمہوری اور غیر مذہبی حکومت ہے اور اس کی زمام کار ایسے مخلص اور ایثار پیشہ لوگوں کے ہاتھ میں ہے جنہوں نے ہمیشہ ملک کے لئے قربانیاں کیں اور قوم کی خاطر مصائب جھیلے۔ پنڈت جواہر لال نہرو کے خلوص اور عظمت سے کون انکار کر سکتا ہے، سردار پٹیل کی سیاسی شخصیت کو کون جھٹلا سکتا ہے، راجگوپال آچاریہ کے فہم و تدبر اور وسیع المشربی پر کس کو شبہ ہو سکتا ہے، ان میں سے ہر شخص اپنی جگہ پر دائمی شہرت کا سرمایہ دار ہے اور ہم سب کے لئے باعث ناز۔ یہ لوگ چاہتے ہیں کہ ہندوستان جمہوری اور لادینی اصولوں پر ترقی کرے اور ملک کے ہر باشندے کو مساوی طور پر سیاست اور شہریت کے حقوق حاصل ہوں، درمیان ہندو اور پارسی کا سوال، نہ مسلمان اور عیسائی میں کوئی تفریق، مذہب کی بنا پر نہ کوئی [illegible] ہر شخص ہندوستانی اور ہندوستانی کی حیثیت سے ہر شخص کو وہ تمام حقوق حاصل ہیں جو جمہوریت نے قانون کے ذریعہ سب کو عطا کئے ہیں۔

مگر اس کے ساتھ ہمیں یہ بات بھی فراموش نہ کرنی چاہئے کہ جب تک اصولوں کو زندگی کا دستور العمل نہ بنایا جائے عملی دنیا میں ان کی کوئی قدر نہیں ہو سکتی اور نہ نظام زندگی پر ان کا کوئی بہتر نتیجہ مرتب ہو سکتا ہے۔ اچھے اصول اس وقت تک اچھے ہیں کہ لوگ ان پر عمل کریں اور اپنے عمل سے ان کی افادیت کا ثبوت دیں، اصول بہتر اور اعلیٰ ہوں، لیکن انہیں اپنانے والا کوئی نہ ہو تو اس کا نتیجہ انتشار، بے اطمینانی اور مایوسی کے سوا اور کچھ نہیں ہو سکتا۔ اصول تو یہ ہے کہ ہر انسان کے ساتھ انصاف ہونا چاہئے، مگر عمل یہ ہے کہ انسان کو انسان کھائے جا رہا ہے اور دماغوں پر خود غرضی اس درجہ مسلط ہے کہ حقوق کی پاسداری، قول کی پابندی اور مظلوم کی اعانت کا کوئی تصور باقی نہیں رہا۔ اب آپ اصول کو دیکھیں گے یا اصول شکن اعمال سے متاثر ہوں گے؟ اصول بہت اچھا اور اعلان قابل قدر، مگر آپ اس تباہی سے نہیں بچ سکتے جو ہماری اصول شکنی کا لازمی نتیجہ ہے۔ پس قابل فخر اور مفید وہ اصول ہیں جو زندگی کے لئے دستور العمل بنیں اور جن کے ذریعہ ہمارے نظام زندگی کو نمو پانے اور ترقی کرنے کا موقع ملے۔

بلاشبہ ہندیونین کا نظام سیاست جمہوریت اور عمومیت پر مبنی ہے لیکن ہمیں اسے موثر اور مفید بنانے کے لئے اس کے مطابق ماحول بھی پیدا کرنا چاہئے، مگر افسوس ہے کہ ابھی تک اس قسم کا ماحول پیدا نہیں ہوا اور جمہوری اصول محض [illegible] اعلان کرنے کے لئے رہ گئے ہیں لیکن یہ حقیقت واضح ہے کہ اس میں نہ تو اصولوں کا کوئی قصور ہے اور نہ اس کے لئے حکومت کو [illegible] جا سکتا ہے، یہ قصور اس ذہنیت کا ہے جس کی اصلاح کے لئے کبھی کوشش [illegible] ہمیشہ فرقہ پرستوں کی طرف [illegible] ہے، اگر آپ کو [illegible] کا ثبوت [illegible] ریلوں اور بسوں میں سفر [illegible] کی روش کا جائزہ لیجئے عوام کے [illegible]

[illegible] اور حالات بہت خراب [illegible] سفر کرنا مشکل ہو گیا ہے [illegible] مسلمان [illegible]

[illegible] میں سفر کرنے کے لئے بھی ہمت چاہئے، ذرا ذرا سی بات پر مسلمان مسافر کا پیچھا کیا جاتا ہے اور آوازے کس کر اشتعال دلایا جاتا ہے کہ ذرا بولے تو ہاتھا پائی شروع کر دیں۔

ہمیں اس قسم کی بیشمار شکایات موصول ہو رہی ہیں کہ سفر کے دوران میں مسلمانوں کو بیحد تنگ کیا جا رہا ہے، ایک شخص جو حج کی غرض سے بمبئی پہونچا اس نے اپنے سفر کے دردناک واقعات لکھ کر بھیجے ہیں، مستورات سے ہندو عوام کی بدسلوکی فراموش کرنے کے قابل نہیں ہے اور پھر ریلوے حکام کا یہ سلوک تو قطعی ناقابل برداشت ہے کہ ان حاجی صاحب کے پاس راشن کی جو مقدار تھی وہ اٹارسی اسٹیشن پر چھین لی گئی اور بمبئی پہونچنے پر انہیں نہ راشن ملا اور نہ احرام کا کپڑا مہیا کیا گیا!

ایک دوسرے حاجی صاحب نے بھی اپنی داستان سفر لکھ کر بھیجی ہے جو نہایت درد ناک ہے، ریلوے حکام کی بدسلوکیاں مسلمانوں کے ساتھ خاص شہرت حاصل کر رہی ہیں اور لوگ آ آ کر کہتے ہیں کہ پولیس اسٹیشن میں جاتے ہیں مگر کوئی سننے والا نہیں اور مسلمانوں کو ڈانٹ کر بھگا دیا جاتا ہے، اسپتالوں کے متعلق بھی اسی قسم کی شکایات موصول ہو رہی ہیں جن پر اگر حکومت نے جلد از جلد توجہ نہ دی تو جمہوریت کے تمام نقشوں کا رنگ اڑ جائے گا اور ملک کی آزادی کو اقلیتیں اپنے لئے ایک بار اور عذاب تصور کریں گی، جس ملک کی اقلیتوں پر اس درجہ کا بار پڑے وہ ملک اپنی جوہریت کو کھو بیٹھے گا اور اکثریت کی توانائی کو ہمیشہ کے لئے گھن لگ جائے گا۔

ریلوے تیں یہ وبا پھیل رہی ہے کہ بعض گداگر مجبور شالاؤں کے لئے مسلمانوں کے فرضی مظالم کی داستانیں گا گا کر بھیک مانگتے ہیں اور ان کے خلاف نفرت پھیلاتے ہیں، اگر اس ڈبہ میں کوئی مسلمان موجود ہوا تو اس کے لئے سفر سقر کا نمونہ بن جاتا ہے اور اسے اپنی جان کی خیر منانی پڑتی ہے، لیکن اب یہ وبا شہروں میں پہونچ گئی ہے، چند ہی روز ہوئے چاندنی چوک دہلی میں بھی گداگروں کی ایک ٹولی مسلمانوں کے خلاف اشتعال انگیز گیت گا گا کر بھیک مانگتی دیکھی گئی مگر نہ تو اس پر پولیس کی نگاہ پڑی اور نہ عوام نے اس فتنہ انگیزی کے خلاف احتجاج کیا! ہمارے خیال میں اس کے انسداد کی صورت یہ ہے کہ امن کمیٹیوں کی جانب سے جگہ جگہ جلسے ہوں اور ان میں ان فتنہ پردازیوں کے خلاف سخت سے سخت احتجاج کیا جائے اور اکثریت کو بتایا جائے کہ اس طرز کا غنڈہ پن کچھ اچھے نتائج پیدا نہیں کرے گا، ریلوں میں بھی اس قسم کے لیکچروں کا انتظام ہو اور مسافروں کو رواداری کی تلقین کی جائے جب تک ایسا انتظام نہ ہوگا عوام اور حکام کی روش نہ بدلے گی اور اقلیتوں کا خوف و ہراس بھی دور نہ ہوگا!

باڑی میں مسلمانوں کی واپسی

دھولپور کے متعلق عبدالجلیل صاحب وکیل رکن قانونی امدادی کمیٹی جمعیۃ علماء ہند کی رپورٹ کل کی اشاعت میں شائع ہو چکی ہے، اس رپورٹ کے مطالعہ سے یہ اطمینان ہوا کہ اب باڑی (ریاست دھولپور) کے حالات..... رو با صلاح ہیں اور بیدار مغز حکام کی دادرسی نے بگڑے ہوئے حالات پر قابو حاصل کر لیا ہے اور وہ قیام امن اور تلافی مافات کیلئے [illegible]

عذاب کا قانون

ولقد اخذناھم بالعذاب فما استکانوا لربھم وما یتضرعون (پ۱۸ ع۴)

ہم نے ان کو عذاب میں پکڑا مگر اکڑ سے باز نہیں آئے ورنہ ان میں نرمی پیدا ہوئی اس کے بعد ہم نے ان پر بڑا سخت عذاب بھیجا جس نے ان کو چاروں طرف سے گھیر لیا۔

جو قوم اپنے معیار سے گر کر دوسروں کے لئے تکلیف دہ بن جاتی ہے اس کی اصلاح کے لئے قدرت کو کوئی نہ کوئی قدم اٹھانا پڑتا ہے اور اس پر ایسی مصیبت نازل ہوتی ہے کہ اگر وہ چاہے تو اس سے عبرت حاصل کر کے اپنی اصلاح کر لے لیکن اگر وہ قوم اس پر بھی بیدار نہیں ہوتی اور اپنی پرانی چال نہیں چھوڑتی تو قدرت بھی آخری قدم اٹھانے پر مجبور ہوتی ہے اور اس پر ایسا عذاب نازل ہوتا ہے کہ وہ چاروں طرف سے گھر کر بے بس ہو جاتی ہے اور سوا مایوسی کے اسے کوئی چیز نظر نہیں آتی، پس مبارک ہے وہ قوم جو عذاب الٰہی کے ایک ہی تھپیڑے سے متنبہ ہو جائے اور قدرت کو آخری فیصلہ کے لئے مجبور نہ کرے اور اس تنبیہ کی نشانی یہ ہے کہ قوم اپنی خرابیوں کو دور کرنے لگے اور اپنے اندر وہ خوبیاں پیدا کرے جو دوسروں میں نہ ہوں اور جن سے نوع انسان کو فائدہ پہونچے!

فلسطین

اشرف عطا

[illegible] سرزمین [illegible] حضرت موسیٰ، حضرت داؤد، حضرت سلیمان اور حضرت عیسیٰ علیہم السلام نے اس سرزمین کو صحیفہ و اشاعت تعلیمات و دعوت خداوندی کا مرکز بنایا اور یہیں سے دنیا کو [illegible] کی طرف آنے کی دعوت دی۔ دنیا کی ہر قدیم قوم اور سلطنت نے اس خطہ زمین کو [illegible] کے ساحلی میدانوں اور پہاڑی ڈھلانوں پر [illegible] یونان، روم اور [illegible] کے سپاہیوں نے [illegible]

[illegible] یہ ملک [illegible] اس کی چوڑائی [illegible] شمال میں اس کی سرحدات لبنان اور شام سے ملتی ہیں اور جنوب میں اس کے نشیب صحرا اور ریگزار کی وسعتوں میں کھو جاتے ہیں یہودا کی پہاڑیوں کے مشرق میں شرق اردن آباد ہے اور مغرب میں بحیرہ روم کی موجیں اس کے ساحلوں سے ٹکراتی ہیں سمندر کے کنارے کنارے سبز و شاداب میدان پھیلتا چلا گیا ہے جو ماضی میں مصری، اشوری، ایرانی، یونانی فوجوں کی گذرگاہ رہا ہے اور اس کی شادابی اور زرخیزی نے ان قوموں کو بار بار اپنی طرف کھینچا۔ اس ساحلی میدان میں بیسیوں ندیاں اور نالے بہتے ہیں [illegible] اور سنگترے کے باغات میلوں تک پھیلے چلے گئے ہیں [illegible] کھیتوں کا لا متناہی سلسلہ اس سرزمین کی زرخیزی [illegible]

یہ یہودا کی پہاڑیاں [illegible] چلی گئی ہیں اور ان کی وادیوں میں [illegible] کے [illegible] نشان کھنڈروں کی صورت میں [illegible] پھیلے ہیں۔ پرانی بستیوں کے آثار [illegible] نمایاں کر رہے ہیں۔ [illegible] بیت المقدس یا یروشلم یہودیوں کے [illegible] شہر کوہستان یہودا کے دامن میں آباد ہیں یہودا کی پہاڑیوں میں [illegible] قافلوں اور [illegible] مذہبی روایات کی حفاظت کرتے تھے۔ پہاڑیوں کا یہ سلسلہ جنوب میں [illegible] شام کی جانب گلیلی کا علاقہ ہے [illegible] کے شرق میں دریائے اردن بہہ رہا ہے جو فلسطین کو شرق اردن سے جدا کرتا ہے۔

فلسطین کی تاریخ ...... سال قبل مسیح سے شروع ہوتی ہے یہ ننھا سا ملک عہد قدیم میں کئی آزاد اور خود مختار [illegible] میں تقسیم تھا۔ کنعان کا یہ ایک حصہ تھا۔ [illegible] کے عہد سے قبل موجودہ فلسطین کے لئے کوئی لفظ موجود نہیں تھا۔ تاریخ فلسطین کے ابتدائی دور میں اس پر مصر کا اقتدار نظر آتا ہے۔ اس کے جنوب میں مصر اور شمال میں آشور اور بابل کی زبردست طاقتیں پھیلی ہوئی تھیں۔ عرصہ تک فلسطین ان بڑی طاقتوں کی رقابتوں اور جنگوں کا شکار بنا رہا۔ کبھی کوئی مقامی سردار بغاوت کا جھنڈا بلند کرتا اور تھوڑے عرصہ کے لئے آزاد ہو جاتا لیکن ان بڑی طاقتوں میں سے پھر کوئی ایک فلسطین کو آ دبوچتی اور اس کی آزادی کا خاتمہ کر دیتی [illegible]

[illegible]

(باقی صفحہ ۴ کالم ۲ پر)

سیر و سیاحت

ستاع

[illegible] راجگوپال آچاریہ گورنر جنرل بن گئے اب ان کے متعلق [illegible] ہیں۔ لارڈ ماؤنٹ بیٹن کے بعد [illegible] ہندوستان کی گورنر جنرلی کے لئے [illegible] موزوں [illegible] الفاظ ایک غیر ملکی کے ہیں [illegible] ملکی جو کہے وہ قابل [illegible] نہیں۔

[illegible]

یہ کیوں کہہ دیا کہ ہندوستان میں سب کے ساتھ بلا مذہب و ملت یکساں سلوک ہوگا؟ اس کے معنی تو یہ ہیں کہ ہند کے رہنے والے مسلمان بھی ان حقوق کے مستحق ہوں گے جن کے ہندو یا سکھ یا دوسرے لوگ ہیں۔

ماسٹر راجہ جی نے اپنی مسلم نوازی پر مہر توثیق ثبت کر دی۔ وہ انگریز نہیں کہ گورنر جنرل کی حیثیت سے اقلیتوں کے ساتھ اپنی ذمہ داریوں کا [illegible] الا یہ کہ ایک خالص ہندوستانی کی حیثیت سے انہیں اتنی بڑی بات نہ کہنا چاہئے تھی۔

انہیں صاف کہہ دینا چاہئے تھا کہ ہندوؤں سب کے ساتھ یکساں سلوک ہوگا مگر مسلمان کے ساتھ نہیں۔ یہی نہیں بلکہ اس معاملہ میں کوئی عملی قدم بھی اٹھاتے تو بہتر تھا۔ [illegible] آزاد [illegible] اپنے اختیارات خصوصی سے [illegible] سارے ملک میں ان کی دھاک بیٹھ جاتی۔ اور پھر راجہ جی لاکھ کہتے کہ وہ فن سیاست اور میدان جنگ کا تجربہ نہیں رکھتے مگر دنیا تسلیم کر لیتی کہ [illegible] میدان سیاست ہی کے شہسوار نہیں بلکہ تلوار کے بھی دھنی ہیں اور ہر قسم کے داؤ پیچ سے واقف۔

[illegible]

سرپرست ہمارے ماسٹر جی کے سوا اور ان کا بھی [illegible] ہے کہ پنڈت نہرو اور ان کے دوسرے [illegible] حالات پر از سر نو غور کریں کہ انہیں [illegible] اللہ نے چاہا تو ہندوستان کا بیڑہ پار کر دیں گے۔

[illegible] بیچے اب [illegible] پاکستان بنانے والے پٹیل جی ہیں مگر وہاں پردہ نشینی میں کوئی اور ہی معشوق بیٹھا ہوا تھا۔ [illegible] راجہ جی کے اشارہ سے ہوتا! اور ہم خواہ مخواہ پنڈت جی اور سردار جی کو کوستے رہے۔ اور [illegible] یہ جرم بھی معاف کر دیا جاتا۔ [illegible]

اڈیٹر کے نام خط

اڈیٹر کا مراسلہ نگار کی رائے سے متفق ہونا ضروری نہیں

اہم سوال

[illegible] کہ آزادی اپنے ساتھ نعمتیں لاتی ہے اور یہاں بھی لائے گی۔ لیکن دنیا کی تاریخ میں شاید ہندوستان ہی ایک ایسا ملک ہے جس کے لئے آزادی نعمتیں نہیں بلکہ بربادی لیکر آئی باوجود اس کے کہ اس ہندوستان کو آزاد ہوئے سال بھر کا عرصہ ہونے کو آیا لیکن یہ بدنصیب ملک ابھی تک اندرونی خلفشار میں مبتلا ہے عوام کی یہ بے چینی کسی خاص طبقے کیلئے مخصوص نہیں ہے۔ بلکہ کیا مزدور اور کیا متوسط طبقہ، کیا ہندو، کیا مسلمان، سب ایک ہی کشتی میں سوار ہیں۔ مزدور سوچتا ہے کہ آزادی تو مل گئی لیکن ابھی تک وہ ہی سرمایہ دارانہ ہتھکنڈے جاری ہیں۔ متوسط طبقہ اسی معاشی تنگی اور بے روزگاری کا شکار ہے جو انگریز کے زمانہ کی خصوصیت تھی۔ ہاں! اگر کوئی مطمئن نظر آتا ہے تو وہ ہے سرمایہ داروں کا طبقہ۔ جس کی دلدہی کیجا رہی ہے جس کو نوازا جا رہا ہے۔ لیکن یہ واقعہ ہے کہ اس تمام افراتفری میں سب سے زیادہ نقصان اگر کسی طبقہ کو برداشت کرنا پڑا اور کرنا پڑ رہا ہے تو وہ مسلمانوں کا طبقہ ہے وہ محسوس کر رہے ہیں کہ ایک طرف تو ان پر سنسکرت سے لبریز "بھاشا" کو عائد کر کے اردو کو ختم کرنے کی کھلی کوشش کی جا رہی ہے دوسری طرف گائے کشی کو بند کر کے ان کے مذہبی حقوق سے انہیں محروم کیا جا رہا ہے۔ لیکن وہ خاموش ہیں وہ آواز نہیں نکال سکتے۔ کیونکہ انہیں اندیشہ ہے کہ انہوں نے آواز اٹھائی اور فرقہ پرستی کا الزام ان پر عائد ہوا۔

کتنی مسلم کانفرنسیں منعقد ہوئیں جن میں مسلمانوں کے مستقبل پر غور و خوض کیا گیا لیکن اگر آپ ان سب کا ماحصل تلاش کریں تو اس سے زیادہ [illegible]

کچھ نہیں کہ مسلمانوں کو اپنی فرقہ پرست سیاست ختم کر دینی چاہئے۔ اور ان کو کانگریس میں شامل ہو جانا چاہئے۔ جہاں تک مسلمانوں کی فرقہ پرستی کا تعلق ہے۔ وہ تو اس دن ہی ختم ہو گئی جس دن ہندوستان آزاد ہوا ۱۵ اگست کے بعد تو مسلمانوں کے بس کی بات ہی نہ تھی کہ وہ اپنی فرقہ پرستی کو قائم رکھتے [illegible] کہ وہ اپنی فرقہ پرستی کو ختم کر دیں بے معنی ہے۔ باقی کانگریس میں شامل ہونے کا سوال، تو اس حقیقت کو مانتے ہوئے کہ مسلمان علیحدہ سیاسی تنظیم کے ساتھ اپنے وجود کو برقرار نہیں رکھ سکتے ان کے لئے سوائے اس کے چارہ کار ہی نہ تھا کہ وہ کسی ایسی جماعت میں شرکت کریں جس کی بنیاد ملکی سیاست پر ہو۔ لیکن سوال یہ ہے کہ ان مشوروں سے کیا مسلمانوں کے مستقبل کا مسئلہ حل ہو جاتا ہے؟

آزادی کے حصول کے بعد مختلف طوفان آئے اور گذر گئے لیکن مسلمان جس کشمکش حیات میں مبتلا ہو گئے ہیں وہ ختم ہونے والی نہیں [illegible] حال تو خیر جیسا ہے لیکن مستقبل اس سے زیادہ تاریک بن کر سامنے آ رہا ہے وہ ایک رستے پر چل رہے ہیں لیکن خود نہیں جانتے کہ ان کی منزل مقصود کہاں ہے نہ یہ کہ اگر اسی راستے پر چلے تو وہ کہاں پہنچیں گے وہ دیکھ رہے ہیں کہ ایک طرف مرکزی حکومت مسلمانوں کے جان و مال عزت و آبرو اور ان کے ہر قسم کے حقوق کا تحفظ کرنا چاہتی ہے اور ان کو یقین دلا رہی ہے۔ لیکن دوسری طرف وہ یہ بھی دیکھتے ہیں کہ صوبائی حکومتیں اس کے بر خلاف چل رہی ہیں لیکن آواز بلند کرنے والا اعلان کرنے والا کوئی نہیں ہے اس وقت قوم پرستی کے نام سے بہت زیادہ فائدہ اٹھایا جا رہا ہے۔ یہی چیز مسلمانوں کو نقصان پہنچا رہی ہے۔ سوال یہ ہے کہ اس بات کا کس طرح انسداد کیا جائے۔ [illegible]

ایم، اے، فاروقی

دارالسلطنت

ہڈسن لائنز میں آتشزدگی

کیمپ میں کل شام کو ہڈسن لائنز میں گھاس کے انبار میں آگ لگ گئی جو دہلی سے آگ بجھانے کی مشینیں بر وقت پہنچ جانے کی وجہ سے بارکوں میں آگ نہ پھیل سکی۔ آگ لگنے کا سبب ابھی تک معلوم نہیں ہو سکا۔

پانی بند

دہلی ۲۶ جون میونسپل کمیٹی کے اعلان کے مطابق الیکٹرک پاور ہاؤس میں پانی کی لائنوں میں خرابی پیدا ہو جانے کی وجہ سے ضروری مرمت کے لئے علاقہ نمبر ۲ و علاقہ نمبر ۳ میں ۲۸ جون کو ۸ بجے سے ۱۰ گھنٹے کے لئے پانی کی سپلائی بند رہے گی۔

ہیضہ کے خلاف جدوجہد

دہلی ۲۶ جون میونسپلٹی کے علاوہ میں کل ۱۰ اشخاص پر ہیضہ کا حملہ ہوا معلوم ہوا ہے۔ ۱۰ اشخاص ہیضہ کی وجہ سے مر گئے۔ یہ انکشاف دہلی میونسپلٹی کے ہیلتھ آفیسر نے ایک بیان میں کیا ہے۔ آپ نے ہدایت کی ہے کہ ہیضہ کے خلاف احتیاط کا ٹیکہ لگوا لیا جائے۔ اب تک ۲۰ مختلف مراکز میں ۱۰۰۰۰ ہزار اشخاص کے ٹیکہ لگایا گیا ہے۔ شہر کے کنوؤں کی صفائی کی گئی۔

دھوکہ دہی کا مقدمہ

دہلی کے ڈسٹرکٹ اینڈ سیشن جج مسٹر ایس ایس دلت نے کل دہلی کے ایک ہوٹل کے منیجر مسٹر مبارک علی کی ضمانت کی رقم ضبط کر لی [illegible] کی رقم کو دھوکہ دینے کے سلسلہ میں گرفتار کیا گیا تھا۔ [illegible] ایک خاص پولیس پارٹی نے پاکستان کے [illegible] کے لئے [illegible] پولیس کو تلاش تھی۔ [illegible] کی ضمانت کی رقم ضبط کر کے دارالحکومت کو [illegible] ضمانت منظور کر لی گئی۔

ضروری اطلاع

[illegible]

میونسپل کمیٹی کا جلسہ

[illegible] صدر مقرر کئے گئے تھے۔ اس کے علاوہ ایک سب کمیٹی نامزد کی گئی [illegible] سول سپلائی کی [illegible] میونسپل [illegible] کے اختیارات دے دئے جائیں [illegible] کا دورہ کیا اور سرسری سماعت کے بعد ان مقدمات کا فیصلہ کریں۔ [illegible] سرسری سماعت کی تجویز کی حمایت کی۔ [illegible] میونسپل سماعت اور غوث بینچ سے روکا جائے کیونکہ ہمیں اب تک بہت سے مقدمات کا سراغ نہیں ملا۔ [illegible] کی حمایت کی۔ [illegible] نے یہ تجویز پیش کی کہ موجودہ مقدمات کی بابت جن کا ابھی فیصلہ نہیں ہوا۔ ایک مفصل رپورٹ مرتب کی جائے۔

ایم ایل سلے کے مکان پر قبضہ

معلوم ہوا ہے کہ ایک ڈپٹی سپرنٹنڈنٹ پولیس نے اندر [illegible] ایم ایل اے کے کوارٹر کا تالا توڑ کر قبضہ کر لیا ہے۔ پولیس کے انسپکٹر جنرل کو اس واقعہ کی اطلاع دی گئی ہے اور تحقیقات شروع ہو گئی ہیں۔

مسٹر سہروردی دہلی میں

دہلی ۲۶ جون معلوم ہوا ہے کہ کل [illegible] بنگال کے سابق وزیراعظم مسٹر سہروردی کلکتہ سے یہاں پہنچ گئے۔ [illegible] مسٹر سہروردی [illegible] مشرقی بنگال کی حکومت نے [illegible] لیا تھا۔ [illegible]

لارڈ ماؤنٹ بیٹن بخیریت پہنچ گئے

ہوائی اڈہ پر ہندوستان کا محبت بھرا ذکر

لندن ۲۶ جون لارڈ ماؤنٹ بیٹن سابق گورنر جنرل ہندوستان کے گورنر جنرل کے عہدہ سے سبکدوش ہو کر کل لندن پہنچ گئے۔ ہوائی اڈہ پر آپ کا استقبال ڈیوک آف ایڈنبرا، وزیر اعظم اٹیلی، مسٹر نوئل بیکر، مسٹر الیگزینڈر نے کیا۔ لارڈ جارج بادشاہ کی طرف سے آپ کے استقبال کو آئے تھے۔ لارڈ ماؤنٹ بیٹن کے ہمراہ آپ کی اہلیہ اور صاحبزادی بھی تھیں۔ آپ نے ہوائی جہاز سے اتر کر ہندوستانیوں کے گارڈ آف آنر کا معائنہ کیا اور کہا ہمیں اپنے وطن واپس آکر خوشی ہے لیکن ہمیں ہندوستان چھوڑنے کا افسوس ہے کیونکہ وہاں زندگی کے ہر شعبہ میں ہمارے دوست ہیں۔ آپ نے مسٹر راج گوپال آچاریہ سے متعلق کہا کہ ہندوستان پہلے ہندوستانی گورنر جنرل مسٹر راج گوپال آچاریہ ایک مدبر ہیں اور جاذب شخصیت کے مالک ہیں اور آپ ہندوستان کے پہلے گورنر جنرل ہونے کے لئے سب سے زیادہ موزوں ہیں۔

ہندوستان کے ان دوستوں کا جن کا میں نے تذکرہ کیا ہے ہم ہمیشہ یاد رکھیں گے۔ اور ان کی بہتری کی دعائیں کریں گے۔

لیڈی ماؤنٹ بیٹن نے کہا کہ میں ہندوستان کو ہمیشہ اپنا دوسرا وطن خیال کروں گی۔ قدرتی طور پر ہمیں اس ملک کو چھوڑتے ہوئے رنجیدہ ہونا چاہئے جہاں عوام سے ہم اس قدر قریب ہو گئے تھے اور جہاں کے عوام نے ہمارے ساتھ نہایت محبت اور مہربانی کا سلوک کیا۔ جوں ہی لیڈی ماؤنٹ بیٹن ہوائی جہاز سے اتریں انہوں نے اپنی صاحبزادی لیڈی پیمیلا کو گلے سے لگا لیا۔ جو ڈیوک آف ایڈنبرا کے ہمراہ موجود تھیں۔ ہوائی اڈہ سے یہ پارٹی ڈیوک آف ایڈنبرا کے ہمراہ اپنے لندن کے مکان چلی گئی۔ لارڈ ماؤنٹ بیٹن خود کار چلا رہے تھے۔

فلسطین

صفحہ ۲ کا باقی

سیاسی اقتدار کی بنیاد ڈالی۔ بخت نصر [illegible] نے فلسطین پر حملہ کیا۔

۳۳۳ قبل مسیح سکندر اعظم نے فلسطین پر قبضہ کر کے اسے اپنی سلطنت میں شامل کر لیا۔ کچھ دنوں کے لئے یہودیوں کی حکومت نے [illegible] لیکن رومیوں نے ان کی ہنگامی آزادی کو حرف غلط کی طرح مٹا دیا۔ ۶۳ء میں رومیوں نے فلسطین پر قبضہ کر لیا۔ ۱۳۲ء میں یہودیوں نے رومی سلطنت کے خلاف علم بغاوت بلند کیا لیکن رومی جنرل ہیڈرین [illegible] کے مقام پر یہودیوں کو شکست فاش دی۔ اس بغاوت کے کچلے جانے کے بعد رومیوں نے مقدس عمارات کو تباہ کر دیا۔ یہودیوں پر ایسے مظالم توڑے کہ وہ فلسطین کو چھوڑ کر مختلف ممالک میں چلے گئے۔

صدیوں تک فلسطین میں رومی حکومت کا علم لہراتا رہا۔ ساتویں صدی (۶۱۴ء) میں ایرانی شہنشاہ خسرو پرویز نے فلسطین پر فوج کشی کی اور رومیوں کو شکست دے کر بیت المقدس کو فتح و تاراج کر دیا لیکن چودہ سال بعد ۶۲۸ء میں رومی شہنشاہ ہرقل نے فلسطین کو دوبارہ ایرانیوں سے چھین لیا۔ رومیوں کا یہ اقتدار عارضی تھا۔ جنوب کی طرف سے عربوں کے عساکر جرار محمدی علم تھامے ہوئے سیلاب کی طرح بڑھے چلے آ رہے تھے ان کی فاتحانہ یلغار کے سامنے روم کا اقتدار کا چراغ گل ہو کر رہ گیا۔ عرب فلسطین کی فتح کے بعد مصر کی طرف بڑھے اور حضرت عمرو بن العاص کی قیادت میں اسلامی لشکر نے مصر کی قدیم سلطنت کی بنیاد ڈال پر اسلامی جمہوریت کی بنیاد رکھی۔

پندرہویں صدی تک فلسطین عربوں کے زیر نگیں رہا۔ آخر سلطان سلیم نے فلسطین کو فتح کر کے دولت عثمانیہ میں شامل کر لیا۔ پہلی جنگ عظیم تک فلسطین خلافت عثمانیہ کا ایک حصہ تھا۔ ۱۹۱۵ء میں مصر میں مقیم برطانوی سفیر سر ہنری میک ماہن نے شریف حسین سے ایک خفیہ معاہدہ کیا اور کرنل لارنس کی رشہ دوانیوں نے عربوں کو ترکوں کے خلاف مشتعل کر کے بغاوت پر آمادہ کر دیا۔ اس معاہدہ کی رو سے برطانیہ نے عربوں سے وعدہ کیا کہ جنگ ختم ہونے پر انہیں آزاد کر دیا جائے گا۔ جنگ ختم ہو گئی لیکن عربوں کے لئے آزادی کی صبح طلوع نہ ہوئی۔ فرانس نے شام اور لبنان پر قبضہ کر لیا برطانیہ نے عراق، شرق اردن اور فلسطین کو زیر اقتدار کر لیا۔ جنگ کے دوران میں ایک طرف برطانوی سیاست دان عربوں سے جھوٹے وعدے کرتے رہے۔ دوسری طرف یہودیوں کو یہ یقین دلایا جاتا رہا کہ فلسطین میں ان کا قومی وطن قائم کر دیا جائے گا۔ امریکہ کا صدر اور فرانسیسی اور اطالوی حکومتیں بھی اس سازش میں شامل تھیں۔ (باقی کل)

دہلی میں ہزاروں روپے کے جعلی نوٹ چل رہے ہیں

سازشیوں کا پتہ چلانے کے لئے پولیس سرگرمی سے تحقیقات کر رہی ہے

دہلی ۲۶ جون معلوم ہوا ہے کہ دہلی اور اس کے قرب و جوار میں پانچ پانچ روپے کے جعلی نوٹ [illegible] ہیں اور پولیس نے [illegible] کئی بنک کے کاغذ [illegible] اور ہر جگہ [illegible] نوٹ کا تبادلہ [illegible] مسٹر [illegible] سی بی آئی [illegible] کے لئے تحقیقات جاری ہیں۔ [illegible] لوگوں کو [illegible] کہ وہ [illegible] طرح جانچ لیا کریں۔ [illegible]

استغاثہ کے گواہ نے دو ملزموں کو شناخت کر لیا

لال قلعہ میں مہاتما گاندھی کے قتل کے مقدمہ کی سماعت

دہلی ۲۶ جون۔ آج ۳ بجے بعد دوپہر مہاتما گاندھی کے قتل کے سلسلہ میں مقدمہ کی سماعت مسٹر آتما چرن آئی سی ایس جج کے اجلاس میں شروع ہوئی سماعت کے شروع میں [illegible] عدالت کے سامنے [illegible] اس موقعہ پر [illegible] نے وہ جگہ دیکھی جہاں [illegible] کمرے کا [illegible] ملزمان [illegible] دیکھی جہاں بیٹھ کر [illegible] موجود تھے [illegible]

معائنہ کے وقت عدالت کے ساتھ مسٹر [illegible] دفتری ایڈیشنل چیف [illegible] اور [illegible] بیان بنڈت چارج [illegible] اور وکیل استغاثہ وغیرہ کے علاوہ [illegible]

سازش کا الزام [illegible] ہے۔ مگر عدالت نے [illegible]

گواہ کا بیان

[illegible] آج بروز ۲۵ [illegible] برلا [illegible] ہاؤس اسپتال [illegible] گاندھی جی [illegible] میں نے بیان دیا ہے [illegible] مجھے [illegible] نہیں جانتا ہوں اسی [illegible] اشخاص [illegible] ملزمان کو [illegible] شناخت کیا [illegible]

[illegible] استغاثہ [illegible] اشخاص کی تلاش میں ہے۔ گواہ نے سوالات کا جواب دیتے ہوئے کہا کہ مفروروں کی گرفتاری کا فی الحال کوئی امکان نظر نہیں آتا۔ وکیل صفائی مسٹر ڈانگے نے [illegible] جرح کرتے ہوئے ریکارڈ کا حوالہ دیا۔ [illegible] جب انہوں نے گواہ سے سوال کیا کہ کیا ملزمین مفرور [illegible] کو مہرت گوالیار میں تلاش کرنے کا حکم دیا گیا تھا [illegible]

استغاثہ کی طرف سے شہادت

[illegible] استغاثہ کی شہادت شروع ہونے سے پہلے مسٹر بنرجی وکیل صفائی نے عدالت کی توجہ ایک اہم قانونی نکتہ کی طرف دلائی اور آپ نے کہا کہ استغاثہ کی طرف سے کہا گیا ہے کہ ملزمان نے مہاتما گاندھی کو قتل کرنے کے لئے سازش کی ہے اس لئے قتل ہونے سے پہلے یہ ثابت کرنا ضروری ہے کہ ملزمان کے خلاف [illegible]

اس کے پڑھنے سے بہتوں کا بھلا ہوگا

ناظرین میں نہ تو میں اشتہاری حکیم ہوں نہ ڈاکٹر بلکہ ایک معمولی کلرک ہوں

بدقسمتی سے مجھے بھی کرشیاناس کرنے والی بدعات آغاز جوانی میں پڑ گئی جس کے انجام سے میں ناواقف تھا۔ عرصہ ڈیڑھ سال کے بعد مجھے کمزوری کی بیماری لاحق ہو گئی۔ جریان وغیرہ سے میرے چہرہ سے کا رنگ دن بدن زرد ہوتا جاتا تھا عزیز و اقربا مجھ سے میرے زردرنگی کا سبب پوچھتے۔ میں کسی کو اپنی حالت سے آگاہ کرنا نامناسب سمجھتا تھا۔ گو درپردہ لاہور اور دیگر شہروں کے بڑے بڑے ڈاکٹروں، حکیموں سے جن کے جادو اشتہارات کا کوئی شمار نہیں ان کا علاج کراتا رہا۔ لیکن بالکل بے سود۔ تکلیفوں اور مایوسی کے سوا کوئی چیز برآمد نہ ہوئی یہاں تک کہ [illegible]

میں زندہ درگور ہونے کو ترجیح دیتا تھا۔ خوش نصیبی سے مجھے ایک ملازمت

کے سلسلہ میں نیپال جانا پڑا جولائی ۱۹۴۰ء کو میں لاہور سے نیپال روانہ ہوا۔ تیرھویں دن نیپال کے مشہور شہر کھٹمنڈو میں پہنچ کر سرائے میں اترا۔ میرے ساتھ ایک فقیر نفر صورت جو ایک دو روز پہلے کے وہاں مقیم تھے مجھ سے پوچھنے لگے کہ تم اداس اور تمہاری صورت مریضوں کی سی کیوں ہے؟ میں نے حرف بحرف اپنی داستان الم کا ان کے سامنے بیان کر دی اور صاف الفاظ میں کہہ دیا کہ اب ایسے جینے سے تو یہ موت کی ہم آغوشی نصیب ہو جائے تو بہتر ہے۔ اس فقیر نے ازراہ شفقت میرے حال زار پر رحم فرما کر ایک نسخہ مقوی اعصاب گولیوں کا اور دوسرا نسخہ رگوں، پٹھوں وغیرہ کی کمزوری کو دور کرنے کے لئے [illegible] کا بتایا چنانچہ میں نے بموجب ارشاد اپنے محسن کے جنگلی جڑی بوٹیوں اور چند ادویات بازار سے لا کر ان کے سامنے استعمال کرنا شروع کیا۔

میں اپنے خدا کو حاضر و ناظر جان کر سچ کہہ رہا ہوں

کہ ساتویں روز ہی میری تمام شکایتیں جو ایک مریض کو لاحق ہوا کرتی ہیں دفع ہونی شروع ہو گئیں اور میں اپنے آپ کو ایک قابل فخر مرد دیکھنے کا مستحق ہو گیا اگرچہ میرے لئے چند دن کا ضبط کرنا بھی دشوار تھا مگر بموجب ہدایت اپنے محسن کے اکیس روز برابر پرہیز اور استعمال جاری رکھا۔ ۳ سیر دودھ روزانہ ہضم ہونے لگا۔ اب میں ایسا مرد ہوں کہ بیان کرنے کی تہذیب اجازت نہیں دیتی۔ میں نے خدا میں آ کر اس دوائی کا چند مریضوں پر تجربہ کیا جس سے انکی ہر قسم کی کمزوری جریان وغیرہ کے لئے اکسیر پایا۔ اگر کوئی صاحب میری طرح بدعادت کے شکار ہو کر میری طرح جان سے بیزار ہوں جیسے پہلے میں تھا اور میری طرح ہر قسم کے علاجوں سے ناکام ہوں۔

میرے تجربہ اور ہزاروں مریضوں کو شفا بخشنے والی مشہور عالم دوا

موثر اور کم قیمت دوا استعمال کر کے تندرستی حاصل کریں لاگت ادویات اور خرچ اشتہار پر یہ قیمت بمشکل اکتفا کرتی ہے اور دوائی فائدہ بہت کم تولہ ہے قیمت روغن ۳ روپے ۸ آنے قیمت مقوی اعصاب نیپالی گولیاں، نیپالیس خوراک فی شیشی سات روپے آٹھ دونوں دوائیاں ایک ساتھ منگانے پر مبلغ دس روپے بارہ آنے معہ محصول ڈاک۔ قیمت لی جائے گی مکمل کس میں ۴۸ خوراک گولیاں اور ایک شیشی روغن مالش بند ہوگا۔

کشتہ جات کی آمیزش سے بالکل پاک ہے

اسی لئے بچہ، بوڑھا، نوجوان اسے ہر موسم میں استعمال کر سکتا ہے۔ قیمت مکمل کس معہ روپے سولہ جڑی بوٹیوں کے کوئی جز و خلاف دھرم و ایمان نہیں ہے اس دوا کے استعمال کرنے والے دنیا کے ہر حصہ میں موجود ہیں۔

تندرست اصحاب بھی فائدہ اٹھا سکتے ہیں

جو دوا کے استعمال سے سست اور چست کا فتور پہلوان بنا ملہے اور بڑھاپے میں نوجوان معلوم ہونے لگتا ہے نیپالی گولیوں کا یہی عام فائدہ ہے کہ ایک دفعہ کے استعمال کے بعد آپ کو دوبارہ کسی دوائی کی ضرورت نہ رہے گی دیگر یہ گولیاں جوانان کے لئے بے حد مفید ہیں اور روغن مالش سے طفلی ہوتی ہے اور نہ آبلہ ہر موسم میں استعمال ہو سکتا ہے۔ تین مکمل کس ایک دفعہ خریدنے پر قیمت ستائیس روپے کیونکہ ڈاک فی الحال خریدار ہوگی۔ ہوائی ڈاک سے خط بھیجئے۔

ماہر معالج امراض مخصوصہ شیخ غلام احمد طاقت کی مشہور دوائی والا گیلانی اسٹریٹ لاہور

برائے اطلاع عام

فہرست مکانات جو کسٹوڈین صاحب نے بروئے گزٹ مورخہ ۱۷ جون ۱۹۴۸ء قبضہ میں لئے۔ سلسلہ کے لئے دیکھئے الجمعیۃ مورخہ ۱۹ جون

نمبر شمار	نمبر مکان	نمبر شمار	نمبر مکان
ملتانی ڈھانڈا		۲۱۰۵	۱۲۳۹۳
۲۱۰۷	۱۲۹۹۸		
باچھی علاؤالدین		۲۱۰۸	۱۳۳۲۷/۳۱
۲۱۰۹	۱۲۲۸۱-۹۸		
نبی کریم		۱	۹
ملتانی ڈھانڈا		۲۱۱۰	۱۳۳۳۰
۲۱۱۱	۱۲۴۸۰	۲۱۱۲	۱۳۳۸۰
۲۱۱۳	۱۲۳۳۹	۲۱۱۴	[illegible]
۲۱۱۵	۱۲۸۴۳	۲۱۱۶	[illegible]
۲۱۱۷	۱۳۱۵۹		
ملتانی ڈھانڈا لکڑی منڈی		۲۱۱۸	۱۳۳۳۵
۲۱۱۹	۱۳۳۳۵	۲۱۲۰	۱۲۸۰۰
ملتانی ڈھانڈا ابراہیم گلی		۲۱۲۱	۱۲۰۲۸
باچھی علاؤالدین		۲۱۲۲	۱۱۹۳۷
جھنڈے والا روڈ		۲۱۲۳	۱۳۵۵۳
ملتانی ڈھانڈا		۲۱۲۴	۱۳۰۲۳
۲۱۲۵	۱۳۲۱۶	۲۱۲۶	۱۲۵۰۵
رام نگر بڑی بستی		۲۱۲۷	۱۰۵۹۵
۲۱۲۸	۱۰۶۵۰	۲۱۲۹	۲۸ حبیب ٹک
پریم نگر		۲۱۳۰	۱۰۶۴۷
۲۱۳۱	۱۰۹۵۴	۲۱۳۲	۱۱۹۶۸
۲۱۳۳	۱۰۶۵۰	۲۱۳۴	۱۰۹۰۷/۹
نبی کریم		۲۱۳۵	۱۳۰۹۱/۹۲
ملتانی ڈھانڈا		۲۱۳۶	۱۳۰۸۷/۸۸
۲۱۳۷	۱۲۳۳۸	۲۱۳۸	۱۳۱۹۹-۳۰۰
۲۱۳۹	۱۱۰۰۵-۶	۲۱۴۰	۱۳۱۱۹
۲۱۴۱	۱۳۴۳۵	۲۱۴۲	۱۲۴۷۱
۲۱۴۳	۱۲۹۸۵	۲۱۴۴	پشت بزازی [illegible]
۲۱۴۵	۱۳۱۱-۱۲	۲۱۴۶	۱۲۲۸۳
گلی برف والی ملتانی ڈھانڈا		۲۱۴۷	۱۰۸۹۸
ملتانی ڈھانڈا		۲۱۴۸	۱۱۰۰۹
۲۱۴۹	۱۱۰۰۴	۲۱۵۰	۱۲۶۵۷
۲۱۵۱	۱۱۰۱۰		
نبی کریم		۲۱۵۲	۱۰۵۸
ملتانی ڈھانڈا		۲۱۵۳	۱۱۹۶۸
۲۱۵۴	۱۳۳۸۱	۲۱۵۵	۱۳۱۷۹
۲۱۵۶	۱۳۱۹۹	۲۱۵۷	۱۳۳۲۴
۲۱۵۸	۱۳۱۵۲	۲۱۵۹	۱۳۰۴۱
۲۱۶۰	۱۲۳۵۸	۲۱۶۱	۱۳۰۲۳
۲۱۶۲	۱۰۹۳۶		
رام نگر بڑی بستی		۲۱۶۳	۱۰۵۸۶
ملتانی ڈھانڈا		۲۱۶۴	۱۲۱۶۷
رام نگر بڑی بستی		۲۱۶۵	۱۰۵۹۹
۲۱۶۶	۱۰۵۹۷		
نمبر ۲۱ رام نگر		۲۱۶۷	نمبر ۸ حبیب ٹک
باچھی علاؤالدین		۲۱۶۸	۱۳۹۸۵
نیم والی گلی نمبر ۲		۲۱۶۹	۱۲۱۶۸
ملتانی ڈھانڈا		۲۱۷۰	۱۳۰۹۰-۹۱
۲۱۷۱	۱۰۷۸۸/۸۹	۲۱۷۲	۱۱۹۸۵
۲۱۷۳	۱۱۹۶۷	۲۱۷۴	۱۳۴۶۹
۲۱۷۵	۱۲۰۸۹	۲۱۷۶	[illegible]
۲۱۷۷	۱۲۱۷۹	۲۱۷۸	۱۱۹۷۵
۲۱۷۹	۱۲۰۸۳-۸۴	۲۱۸۰	۱۲۰۳۳
۲۱۸۱	۱۲۱۱۵-۱۶	۲۱۸۲	۱۲۱۸۹
۲۱۸۳	۱۱۰۰۹/۱۰		
موتیاخان		۲۱۸۴	۱۳۵۸۸
ملتانی ڈھانڈا		۲۱۸۵	۱۳۱۹۹
۲۱۸۷	۱۲۳۶۹-۸۰	۲۱۸۶	مکان شیر علی
۲۱۸۸	۱۳۶۶۳	۲۱۸۹	۱۳۳۸۰
۲۱۹۰	۱۳۳۵۳	۲۱۹۱	۱۳۳۴۶
۲۱۹۲	۱۳۴۳۰		
شکاری محلہ ملتانی ڈھانڈا		۲۱۹۳	۱۲۸۴۹-۷۶
ملتانی ڈھانڈا		۲۱۹۴	۱۳۱۶۹
۲۱۹۵	۱۳۴۵۹	۲۱۹۶	۱۳۳۱۵
۲۱۹۷	۱۳۲۰۴		
ملتانی ڈھانڈا نال والی گلی		۲۱۹۸	۱۳۲۲۷-۴۸
۲۱۹۹	۱۲۲۸۳		
جھنڈے والا روڈ		۲۲۰۰	۱۲۵۰۶
ملتانی ڈھانڈا		۲۲۰۱	۱۲۸۸۴
۲۲۰۲	۱۰۸۶۵	۲۲۰۳	۱۰۹۹۰-۹۱
۲۲۰۴	۱۱۹۶۸	۲۲۰۵	۱۳۰۸۱-۸۲
۲۲۰۶	۱۲۷۱۸	۲۲۰۷	مکان [illegible]
ملتانی ڈھانڈا		۲۲۰۸	۱۳۲۱۸
۲۲۰۹	۱۲۱۰۸		
ملتانی ڈھانڈا لکڑی منڈی		۲۲۱۰	۱۳۱۱۲
۲۲۱۱	۱۳۲۲۵	۲۲۱۲	۱۲۵۳۹
۲۲۱۳	۱۳۰۳۱	۲۲۱۴	۱۲۲۱۳/۱۵
۲۲۱۵	۱۲۹۳۸		
باچھی علاؤالدین		۲۲۱۶	۳۸۰۰ بی
ملتانی ڈھانڈا		۲۲۱۷	۱۳۱۹۹-۳۰۰
۲۲۱۸	۱۵۰۴۱	۲۲۱۹	۱۲۵۳۶
۲۲۲۰	۱۰۵۲۳		
ملتانی ڈھانڈا رام نگر		۲۲۲۱	مکان [illegible]
ملتانی ڈھانڈا		۲۲۲۲	۱۲۳۸۶
۲۲۲۳	۱۳۳۶۸	۲۲۲۴	[illegible]
۲۲۲۵	۱۰۹۲۳	۲۲۲۶	۱۲۰۱۶
۲۲۲۷	۱۲۰۳۳	۲۲۲۸	۱۲۰۹۹
۲۲۲۹	۱۲۹۹۰	۲۲۳۰	۱۳۲۲۳
۲۲۳۱	۱۳۲۳۰	۲۲۳۲	۱۳۳۳۳
۲۲۳۳	۱۲۳۵۸	۲۲۳۴	۱۳۳۳۲/۳۳
۲۲۳۵	۱۳۲۵۳	۲۲۳۶	۱۳۳۹۳
۲۲۳۷	۱۳۳۶۳	۲۲۳۸	۱۳۳۳۹
۲۲۳۹	۱۳۳۳۸-۸۰	۲۲۴۰	۱۳۴۹۰
۲۲۴۱	۱۲۸۴۳	۲۲۴۲	۱۲۹۵۰
۲۲۴۳	۱۳۹۲-۹۳		
نئی بستی		۲۲۴۴	۱۰۹۰۸
ملتانی ڈھانڈا		۲۲۴۵	۱۳۰۴۳
قطب روڈ رام نگر		۲۲۴۶	[illegible]
ملتانی ڈھانڈا		۲۲۴۷	۱۳۳۱۳
۲۲۴۸	۱۲۶۱۶	۲۲۴۹	۱۳۰۵۰
۲۲۵۰	۱۳۳۳۳	۲۲۵۱	۱۳۹۲۳
۲۲۵۲	۱۳۳۹۵	۲۲۵۳	[illegible]
۲۲۵۴	۱۳۳۹۳	۲۲۵۵	۱۳۳۵۳
۲۲۵۶	۱۳۳۲۸-۳۱	۲۲۵۷	۱۲۶۹

بقیہ صفحہ ۳ پر

کپڑے اور تیل کی بلیک مارکیٹ

پٹنہ کے باشندے ستیہ گرہ کریں گے

پٹنہ ۲۶ جون۔ ایک مقامی مزدور لیڈر مسٹر [illegible] کی صدارت میں پٹنہ کے شہریوں کا ایک جلسہ ہوا جس میں حکومت کو وارننگ دی گئی کہ اگر کپڑے اور تیل کی بلیک مارکیٹ کی طرف توجہ نہ دی گئی تو اس سلسلہ میں ستیہ گرہ کیا جائے گا۔ [illegible] اس سلسلہ میں بلیک مارکیٹ کرنے والوں کو [illegible] کرنے کے لئے ستیہ گرہ دوسرے طریقے اختیار کئے جائیں گے۔

گاندھی نیشنل میموریل فنڈ

حیدرآباد میں چندہ

حیدرآباد ۲۶ جون حیدرآباد میں گاندھی میموریل فنڈ کے لئے [illegible] روپے چندہ جمع کیا گیا ہے۔ پنجاب نیشنل بنک کی برانچ نے ۴۰۰ روپے فنڈ مذکور کے لئے چندہ دیا ہے۔

اقوام متحدہ کا ڈیلیگیشن اور نہرو جی

نئی دہلی ۲۶ جون ایک خبر رساں ایجنسی نے یہ خبر شائع کی ہے کہ پنڈت نہرو اقوام متحدہ میں جانے والے ڈیلیگیشن کی قیادت کریں گے اب معلوم ہوا ہے کہ اس خبر میں کوئی صداقت نہیں ہے اس خبر کے متعلق جب پنڈت جی سے سوال کیا گیا تو انہوں نے جواب دیا میں اقوام متحدہ میں جانے والے ڈیلیگیشن کی قیادت کا کوئی ارادہ نہیں رکھتا۔

حیدرآباد میں معاملات خارجہ کا دفتر

حیدرآباد دکن ۲۳ رجون معلوم ہوا ہے کہ نظام حیدرآباد نے سیاسی اور آئینی امور کے تعلق رکھنے والے دفاتر کے علاوہ جانے کے بعد معاملات خارجہ کا ایک نیا دفتر قائم کرنے کی منظوری دے دی ہے یہ دفتر سیاسی دفتر کے فرائض انجام دے گا جو کسی ملک کے دفتر خارجہ انجام دیتے ہیں۔

مسٹر کھوڑو کے خلاف سندھ کے چیف جسٹس کی گواہی

سابق وزیر اعظم پر سخت الزامات اور نکتہ چینی

کراچی ۲۷ جون۔ مسٹر کھوڑو کے مقدمہ کی سماعت کے سلسلہ میں … [illegible]

آپ نے کہا کہ مسٹر کھوڑو کو … [illegible] … چیف سکریٹری … [illegible]

لاہور کو خوبصورت بنانے کا پروگرام

ایک سال عمارتیں گرانے میں لگے گا

لاہور ۲۷ جون۔ لاہور کی امپروومنٹ ٹرسٹ … [illegible]

مشرقی پنجاب کی وزارت

ڈاکٹر بھارگو پھر الجھن میں پڑ گئے

شملہ ۲۷ جون۔ … [illegible]

دستور ساز اسمبلی توڑ دیجائے

مسٹر جے پرکاش نرائن کا مطالبہ

لکھنؤ ۲۷ جون۔ … [illegible]

پاکستان میں دفعہ ۹۳ کا احیا

کراچی ۲۷ جون۔ معلوم ہوا ہے کہ پاکستان میں … [illegible]

گاندھی جی کا مقدمہ

صفحہ ۳ کا باقی

… [illegible] … کا اظہار کیا۔

… [illegible]

دوسرے گواہ کا بیان کل بھی جاری رہیگا جب عدالت ۱۰ بجے دوبارہ اجلاس شروع کرے گی۔

اطلاع برائے آگاہی عوام

۲۸ جون ۱۹۴۸ء بروز پیر دفتر سنی مجلس اوقاف میں بوقت ۱۰ بجے دن جامع مسجد دہلی کے مشرقی، شمالی اور جنوبی دروازوں کی سیڑھیوں کے نیچے کی آراضی کا ٹھیکہ جس پر سنگ خارہ کا فرش ہے بذریعہ نیلام دیا جائیگا۔ شرائط نیلام بروقت بولی پڑھ کر سنا دی جائیں گی اس کے علاوہ اگر کوئی صاحب چاہیں تو دفتر کے اوقات میں دفتر سے ضروری معلومات حاصل کر سکتے ہیں۔ خزانچی تبدیلی ۲۸ جون ۱۹۴۸ء کو ۹ بجے دن سے وصول کرنا شروع کر دینگے۔ یہ ٹھیکہ برائے ۳ ماہ یعنی یکم جولائی لغایت ۳۰ ستمبر ۱۹۴۸ء کے لئے ہوگا کوئی ایسا شخص بولی بولنے کا حقدار نہ ہوگا جس نے زر بولی مبلغ سو روپے سنی مجلس اوقاف کے خزانچی کے پاس جمع نہ کر دیئے ہوں۔ رقم بولی نیلام ختم ہونے کے بعد ناکام اصحاب کو واپس کر دی جائے گی۔

شوکت علی عباسی ناظر سنی مجلس اوقاف دریا گنج دہلی

ضرورت

مساجد زیر نگرانی سنی مجلس اوقاف کے لئے چند موذنین اور امام صاحبان کی ضرورت ہے ضرورت مند حضرات جلد از جلد اپنی اپنی درخواستیں معہ اسناد قابلیت لے کر مندرجہ ذیل پتہ پر تشریف لے آئیں۔

شوکت علی عباسی ناظر سنی مجلس اوقاف دریا گنج دہلی

ناظرین الجمعیۃ ذرا غور سے پڑھیں

جناب بی۔ پی کھرے ٹکٹ کلکٹر ریلوے اسٹیشن آگرہ سٹی کا دل ہلا دینے والا خط!!

… [illegible] …

کم از کم ایک ماہ کرنا ہوگا۔

… [illegible] …

فوراً روانہ کر دیں یہ لمبا چوڑا خط لکھکر میں نے آپ کا کافی وقت لیا ہے معاف فرمائیے گا۔

تپدق اور پرانے بخارات کے مریض اب بھی سمجھو!!

اس قسم کے پچاسوں تعریفی خطوط جبری کے بارے میں پہلے بھی آپ ان ہی کالموں میں دیکھ چکے ہیں … [illegible] … جبری JABRI … [illegible] … (JABRI JAGADHRI) جبری جگادھری … [illegible] … مریض کی جان بچا لیں۔

پتہ:- رائے صاحب کے۔ ایل شرما اینڈ سنز رئیس اینڈ بینکرز (۲۵) جگادھری (مشرقی پنجاب)

ماہنامہ جمیل دہلی

یکم جولائی ۱۹۴۸ء کو شائع ہوگا

جمیل ـــــــ امن کے دیوتا مہاتما جی کے مقاصد کو فروغ دیگا

جمیل ـــــــ سنجیدہ، حسین اور اختیاری مضامین کا مخزن ہوگا

جمیل ـــــــ زبان و ادب اور نگارش جمیل کا بہترین مرقع ہوگا

جمیل ـــــــ اکابرین ادب اور راہ نمایان قوم کے کردار نظریات اور سوانح کو پیش کریگا

جمیل ـــــــ باتصویر اور مرصع کار ہوگا

پہلا صحیفہ ہندوستان کے ہندوستانی گورنر جنرل کا خیر مقدم کریگا اور مبارکباد پیش کریگا۔

سالانہ قیمت ـــــ پانچ روپیہ ـــــ فی پرچہ آٹھ آنے

مینیجنگ ڈائرکٹر ماہنامہ کوچہ استاد داغ چاندنی چوک دہلی

نظم و نثر کی اصلاح مفت لیجیے

ہم نے دنیائے ادب کے نامور ادیب و شاعر کی خدمات حاصل کر لی ہیں، آپ کے ذوق ادب کی تسکین حسب پسند ہوگی۔ اشاعت و طباعت کا بھی معقول انتظام ہے
آج ہی چھ پیسے کے ٹکٹ بھیجکر ممبری فارم طلب کیجئے۔

مہتمم ادارہ ترویج ادب اردو منزل اردو بازار دہلی

دھوپ اور نظر کے چشمے

فریم، کیس اور سب سامان متعلقہ چشمہ ہائے ہمارے یہاں ہول سیل اور ریٹیل نرخ پر کفایت ملتا ہے

چاندنا اوپٹیکل کمپنی

حویلی حسام الدین بلیماران چاندنی چوک دہلی

مفت طلب کریں

ہر قسم کی علمی، ادبی، سیاسی، تاریخی، مذہبی کتابیں بچوں کی دلچسپ کہانیاں، عورتوں کی کتابیں، سیپارے، قاعدے، ہمارے ہاں سے طلب کریں۔ فہرست مفت تاجران کتب سے خاص رعایت۔

نیا کتاب گھر، اردو بازار جامع مسجد دہلی

ٹینڈر مطلوب ہیں

حسب دستور سال گذشتہ جامع مسجد اور مسجد فتحپوری میں برائے ماہ رمضان المبارک ۱۳۶۷ھ گویا ایک ماہ کے واسطے عارضی طور پر بجلی کی روشنی کرانا مقصود ہے ٹھیکیدار صاحبان جلد متوجہ ہوں اور اپنے اپنے ٹینڈر جلد از جلد پتہ ذیل پر دفتر بذا میں بھیجدیں، مزید معلومات دفتر سے حاصل کیجا سکتی ہیں۔

ناظر سنی مجلس اوقاف دریا گنج دہلی

صفحہ ۳ کا باقی

نمبر قطعہ	نمبر مکان	نمبر شمار	نمبر مکان
	ملتانی ڈھانڈا	۲۲۵۹	۱۲۸۶۳
۲۲۶۰	[illegible]	۲۲۶۶	۱۲۴۵۹
	[illegible]	۲۲۶۷	۱۲۰۹۲
	ملتانی ڈھانڈا	۲۲۶۳	۱۲۲۴۵
۲۲۶۲	۱۳۱۹۳	۲۲۶۵	۱۲۱۶۸
	[illegible]	۲۲۶۶	۱۰۶۴۹
	ملتانی ڈھانڈا	۲۲۶۷	۱۳۰۱۳
	باڑہ ہندو راؤ	۲۲۶۸	۱۳۴۰۱
	ملتانی ڈھانڈا	۲۲۶۹	۱۲۰۸۶
۲۲۶۰	[illegible]	۲۲۷۱	[illegible]
۲۲۶۳	۱۲۱۶۸	۲۲۷۳	[illegible]
	[illegible]	۲۲۷۴	۱۳۹۲۳
	ملتانی ڈھانڈا	۲۲۷۵	۱۲۳۳۹
۲۲۶۹	۱۳۳۰۹	—	—
	[illegible]	۲۲۷۷	۱۲۷۵۳
	[illegible]	۲۲۷۸	۱۳۳۳۹
	ملتانی ڈھانڈا	۲۲۷۹	۱۱۶۹۹
۲۲۸۰	۱۰۹۹۲	۲۲۸۱	۱۰۹۹۹
۲۲۸۲	۱۰۹۳۷	۲۲۸۳	۱۲۰۴۳
۲۲۸۴	۱۳۲۵۵	۲۲۸۵	[illegible]
۲۲۸۶	۱۰۸۹۸	—	—
	[illegible]	۲۲۸۷	۱۳۲۱۸
	ملتانی ڈھانڈا	۲۲۸۸	۱۳۱۶۳
	[illegible]	۲۲۸۹	[illegible]
[illegible]	[illegible]	[illegible]	[illegible]

سہ روزہ الجمعیۃ (۳) ۲۷ جون ۴۸ء

دار السلطنت

ہڈسن لائنز میں آتشزدگی کیمپ میں کل

شام کو ہڈسن لائنز میں گکھڑ کیمپ میں آگ لگ گئی۔ آگ بجھانے کی مشینیں پہنچ جانے کی وجہ سے بارکوں میں آگ نہ پھیلی۔ آگ لگنے کا سبب ابھی تک معلوم نہیں ہو سکا۔

پانی بند

لاہوری گیٹ کے قریب دہلی الیکٹرک پاور ہاؤس میں پانی کی کل میں خرابی پیدا ہو جانے کی وجہ سے فوری مرمت کرنے کے لئے علاقہ نمبر ۲ و علاقہ نمبر ۳ میں ۲۰ جون کے دن ۱۲ بجے سے ۲ بجے تک پانی کی سپلائی بند رہے گی۔

ہیضہ کے خلاف جدوجہد

۲۳ جون۔ دہلی میونسپلٹی کے علاقہ میں کل ۱۰ اشخاص پر ہیضہ کا حملہ ہوا ہے ... اشخاص ہیضہ کی وجہ سے مر گئے۔ میڈیکل آفیسر ہیلتھ نے ایک بیان میں کہا ہے کہ ہیضہ کے خلاف احتیاط کی گئی ہیں۔ اب تک ۱۱ مختلف مرکزوں میں ۱۰،۰۰۰ ہزار اشخاص کو ٹیکہ لگایا گیا ہے۔ شہر کے کنوؤں کی صفائی کی گئی۔

دھوکہ دہی کا مقدمہ

دہلی کے ڈسٹرکٹ اینڈ سیشن جج مسٹر ... کی عدالت کے ... دہلی کے ایک ٹھیکیدار مسٹر مبارک علی کی ضمانت کی رقم ... [illegible]

ضروری اطلاع

جو اشخاص صوبہ دہلی کے دیہاتوں کے رہنے والے ہیں اور اب وہ ہندوستان میں مقیم ہیں۔ اپنی موجودگی کی اطلاع فوراً حکیم سید حسن صاحب سکریٹری مسلم ریلیف کمیٹی حضرت نظام الدین صاحب کو دیں۔ تاکہ ان کے معاملات کا تصفیہ کیا جا سکے اور حکومت سے داد رسی حاصل کی جائے۔ (سکریٹری ریلیف کمیٹی)

میونسپل کمیٹی کا جلسہ

کل دہلی میونسپلٹی کے اجلاس میں ایک تجویز پیش کی گئی کہ دہلی میونسپلٹی کی جانب سے جائدادوں کا فیصلہ کرنے کے لئے خاص کمیٹی مقرر کی جائے۔ یہ تجویز اکثریت سے منظور ہوئی ... ریلیف کے مقدمات کے بارے میں ... تفصیل بتائی گئی۔ ... [illegible]

ایم ایل سے کے مکان پر قبضہ ... [illegible]

مسٹر سہروردی دہلی میں ... [illegible]

لارڈ ماؤنٹ بیٹن بخیریت پہنچ گئے

ہوائی اڈہ پر ہندوستان کا محبت بھرا ذکر

لندن ۲۲ جون۔ لارڈ ماؤنٹ بیٹن سابق گورنر جنرل ہندوستان کے عہدہ سے سبکدوش ہو کر کل لندن پہنچ گئے۔ ہوائی اڈہ پر آپ کا استقبال ڈیوک آف ایڈنبرا، وزیر اعظم اٹلی، مسٹر نوئل بیکر مسٹر آرتھیلن نے کیا۔ لارڈ جارج بادشاہ کی طرف سے آپ کے استقبال کو آئے تھے۔ لارڈ ماؤنٹ بیٹن کے ہمراہ آپ کی اہلیہ اور صاحبزادی بھی تھیں۔ آپ نے ہوائی جہاز سے اتر کر ہندوستانیوں کے کارڈ آف آنر کا معائنہ کیا اور کہا ہمیں اپنے وطن واپس آ کر خوشی ہے لیکن ہمیں ہندوستان چھوڑنے کا افسوس ہے کیونکہ وہاں زندگی کے ہر شعبہ میں ہمارے دوست ہیں۔ آپ نے سی راج گوپال آچاریہ کے متعلق کہا کہ ہندوستان پہلے ہندوستانی گورنر جنرل سی راج گوپال آچاریہ ایک مدبر ہیں اور جاذب شخصیت کے مالک ہیں اور آپ ہندوستان کے گورنر جنرل ہونے کے سب سے زیادہ موزوں ہیں۔

ہندوستان کے ان دوستوں کو جن کا میں نے تذکرہ کیا ہے ہم ہمیشہ یاد رکھیں گے۔ اور ان کی بہتری کی دعائیں کریں گے۔

لیڈی ماؤنٹ بیٹن نے کہا کہ میں ہندوستان کو ہمیشہ اپنا دوسرا وطن خیال کروں گی۔ قدرتی طور پر ... [illegible] ... لوگ گلے سے لگا لیا۔ جو ڈیوک آف ایڈنبرا کے ہمراہ تھیں۔ ہوائی اڈہ سے یہ پارٹی ڈیوک آف ایڈنبرا کے ہمراہ اپنے لندن کے مکان چیل گس لارڈ ماؤنٹ بیٹن خود کار چلا رہے تھے۔

فلسطین

صفحہ ۲ کا باقی

ایرانی اقتدار کی بنیادیں متزلزل ہوئیں تو یونان فلسطین پر چڑھ دوڑے۔

۳۳۲ قبل مسیح سکندر اعظم نے فلسطین پر قبضہ کر کے اسے اپنی سلطنت میں شامل کر لیا۔ کچھ دنوں کے بعد یہودیوں کی قسمت نے انگڑائی لی لیکن رومیوں نے ان کی ہنگامی آزادی کو موت کی نیند سلا دیا۔ ۶۳ء میں رومیوں نے فلسطین پر قبضہ کر لیا۔ ۱۳۵ء میں یہودیوں نے رومی سلطنت کے خلاف علم بغاوت بلند کیا لیکن رومی جنرل ہیڈرین نے ... کے مقام پر یہودیوں کو شکست فاش دی۔ اس بغاوت کو کچلنے کے بعد رومیوں نے مقدس عمارات کو تباہ کر دیا یہودیوں پر ایسے مظالم توڑے کہ وہ فلسطین کو چھوڑ کر مختلف ممالک میں چلے گئے۔

صدیوں تک فلسطین میں رومی حکومت کا علم لہراتا رہا۔ ساتویں صدی (۶۱۱ء) میں ایرانی شہنشاہ خسرو پرویز نے فلسطین پر فوج کشی کی اور رومیوں کو شکست دے کر بیت المقدس کو تخت و تاراج کر دیا لیکن چودہ سال بعد ۶۲۵ء میں رومی شہنشاہ ہرقل نے فلسطین کو دوبارہ ایرانیوں سے چھین لیا۔ رومیوں کا یہ اقتدار عارضی تھا۔ جنوب کی طرف سے عربوں کے عساکر جرار محمدی علم تھامے ہوئے سیلاب کی طرح بڑھے چلے آ رہے تھے ان کی فاتحانہ یلغار کے سامنے رومی اقتدار کا چراغ گل ہو کر رہ گیا۔ عرب فلسطین کی فتح کے بعد مصر کی طرف بڑھے ... [illegible]

دہلی میں ہزاروں روپے کے جعلی نوٹ چل رہے ہیں

سازشیوں کا پتہ چلانے کے لئے پولیس سرگرمی سے تحقیقات کر رہی ہے

دہلی ۲۳ جون۔ معلوم ہوا ہے کہ دہلی میں ہزاروں روپے کے جعلی نوٹ بکثرت چل رہے ہیں۔ یہ نوٹ چاندنی چوک میں اپنی مقررہ قیمت سے کم پر بکثرت فروخت ہو رہے ہیں۔ چند دنوں میں ریزرو بینک کے قریب ایسے نوٹ فروخت کرتے ہوئے ... بینک سے ان کا سودا کرتے ہوئے بعض لوگ گرفتار ہوئے ہیں۔ کل ہی ایک شخص دس روپے کے نوٹ کا تبادلہ کرتا ہوا پکڑا گیا ہے۔ بینک کے ملازموں کو جب بعض جعلی نوٹوں کا پتہ چلا تو اس سازش کا علم ہوا۔ دہلی خفیہ پولیس نے ... پولیس کو فوراً رفع کرنے کے لئے مقرر کر دیا ہے جہاں یہ نوٹ چھاپے جا رہے ہیں۔ معلوم ہوا ہے کہ اب تک ہزاروں روپے کے نوٹ ان دنوں چھاپے جا چکے ہیں۔

استغاثہ کے گواہ نے دو ملزموں کو شناخت کر لیا

لال قلعہ میں مہاتما گاندھی کے قتل کے مقدمہ کی سماعت

دہلی ۲۳ جون۔ آج مہاتما گاندھی کے قتل کے سلسلہ میں مقدمہ کی سماعت لال قلعہ دہلی میں مسٹر آتما چرن اسپیشل جج کے اجلاس میں شروع ہوئی۔ ... عدالت نے برلا ہاؤس میں موقعہ کا معائنہ کیا اور فاضل جج نے وہ جگہ دیکھی جہاں تا پرارتھنا کیا کرتے تھے۔ اس کے علاوہ عدالت نے اس جگہ کا خاص معائنہ کیا جہاں سے مدن لال ملزم نے بم پھینکا تھا اور ملاحظہ دیکھی گئی ... [illegible]

سازش کا الزام پایۂ تکمیل کو پہنچ گیا ہے مگر عدالت نے الزام کو منظور کر لیا۔

گواہ کا بیان

... [illegible]

استغاثہ کی طرف سے شہادت

معائنہ کے وقت عدالت کے ساتھ مسٹر ... ... [illegible]

... صفائی نے عدالت کی توجہ ایک اہم قانونی نکتہ کی طرف دلائی اور آپ نے کہا کہ استغاثہ کی طرف سے کہا گیا ہے کہ فریقین نے مہاتما گاندھی کو قتل کرنے کی سازش کی ہے اس لئے ضروری ہے کہ ... ثابت کیا جائے کہ ملزمان کے خلاف ...

... اشخاص کی تلاش میں ہے۔ گواہ نے سوالات کا جواب دیتے ہوئے کہا کہ مفروروں کی گرفتاری کا فی الحال کوئی امکان نظر نہیں آتا۔ وکیل صفائی مسٹر ڈانگے کے گواہ پر جرح کرتے ہوئے ... کا ذکر کیا۔ جب انہوں نے گواہ سے سوال کیا کہ متعین مفروروں کو صرف گوالیار میں تلاش کرنے کا حق دیا گیا تھا ... [illegible]

بہتوں کا بھلا ہوگا اس کے پڑھنے سے

ناظرین! نہ تو میں اشتہاری حکیم ہوں نہ ڈاکٹر بلکہ ایک معمولی کلرک ہوں

بدقسمتی سے مجھے جانی کو ستیاناس کرنے والی بدعادات آغاز جوانی میں پڑ گئیں جن کے انجام سے میں ناواقف تھا۔ سوا ڈیڑھ سال کے بعد مجھے کمزوری لاحق ہو گئی ... کارخانہ دل بدن زرد ہو گیا ... عزیز و اقربا مجھ سے میرے پژمردگی کا سبب پوچھتے تھے۔ میں کسی کو اپنی حالت سے آگاہ کرنا نامناسب سمجھتا تھا۔ مگر در پردہ لاہور اور دیگر شہروں کے بڑے بڑے ڈاکٹروں۔ حکیموں سے جن کے جہازی اشتہاروں کا کوئی شمار نہیں ان کا علاج کراتا رہا لیکن بالکل بے سود ثابت ہوئے ... کوئی چیز مفید نہ ہوئی یہاں تک کہ ...

میں زندہ درگور ہونے کو ترجیح دیتا تھا۔ خوش نصیبی سے مجھے ایک ملازمت

کے سلسلہ میں نیپال جانا پڑا جولائی ۱۹۴۰ء کو میں لاہور سے نیپال روانہ ہوا تیرھویں دن نیپال کے مشہور شہر کھٹمنڈو میں پہنچ کر سرائے میں اترا۔ میرے ساتھ ایک فقیر خضر صورت جو ایک دو روز پہلے کے وہاں مقیم تھے مجھ سے پوچھنے لگے کہ تم اداس اور تمہاری صورت مریضوں کی سی کیوں ہے؟ میں نے حرف بحرف اپنی داستان الم کہہ ڈالی۔ ان کے سامنے بیان کر دی اور صاف الفاظ میں کہہ دیا کہ اب ایسے جینے سے تو مجھے موت کی ہم آغوشی نصیب ہو جائے تو بہتر ہے۔ اس فقیر نے از راہ شفقت میرے حال زار پر رحم فرما کر ایک نسخہ مقوی اعصاب گولیوں کا اور دوسرا نسخہ رگوں اور پٹھوں وغیرہ کی کمزوری کو دور کرنے کے لئے ... کے تیل کا بنایا چنانچہ میں نے بموجب ارشاد اپنے محسن کے جنگلی جڑی بوٹیوں اور چند ادویات بازار سے لا کر ان کے سامنے استعمال کرنا شروع کر دیا۔

میں اپنے خدا کو حاضر و ناظر جان کر سچ کہہ رہا ہوں

کہ ساتویں روز ہی میری تمام شکایتیں جو ایک مریض کو لاحق ہوا کرتی ہیں دفع ہونی شروع ہو گئیں اور میں اپنے آپ کو ایک قابل فخر مرد کہنے کا مستحق ہو گیا اگرچہ میرے لئے چند دن کا ضبط کرنا بھی دشوار تھا مگر بموجب ہدایت اپنے محسن کے اکیس روز تک برابر پرہیز اور استعمال جاری رکھا۔ ۳ سیر دودھ روزانہ ہضم ہونے لگا۔ اب میں ایسا مرد ہوں کہ بیان کرنے کی تہذیب اجازت نہیں دیتی۔ میں نے دس ہزار سے زائد مریضوں پر تجربہ کیا جس سے انکی ہر قسم کی کمزوری جریان وغیرہ کے لئے اکسیر پایا۔ اگر کوئی صاحب میری طرح بد صورت کے شکار ہو کر میری طرح جان سے بیزار ہوں جیسے پہلے میں تھا اور میری طرح ہر قسم کے علاجوں سے ناکام ہوں ...

میرے تجربہ اور ہزاروں مریضوں کو شفا بخشنے والی مشہور عالم دوا

موثر اور کم قیمت دوا استعمال کر کے تندرستی حاصل کریں ... ادویات اور خرچ اشتہار پر یہ قیمت بمشکل اکتفا کرتی ہے اور ذاتی فائدہ بہت کم ملحوظ ہے قیمت روغن ۳ روپے آٹھ آنے قیمت مقوی اعصاب نیپالی گولیاں ... ایک شیشی سات روپے آٹھ آنے دونوں دوائیاں ایک ساتھ منگوانے پر صرف دس روپے بارہ آنے معہ محصول ڈاک۔ قیمت لی جائے گی مکمل کیس میں ... خوراک گولیاں اور ایک شیشی روغن پارسل بند ہوگا۔

کشتہ جات کی آمیزش سے بالکل پاک ہیں

اسی لئے بچہ بوڑھا نوجوان اسے ہر موسم میں استعمال کر سکتا ہے ... سوائے جڑی بوٹیوں کے کوئی جزو خلاف دھرم و ایمان نہیں ہے اس دوا کے استعمال کرنے والے دنیا کے ہر حصہ میں موجود ہیں۔

تندرست اصحاب بھی فائدہ اٹھا سکتے ہیں

جو دوا کے استعمال سے سست سے چست اور چست سے ... بوڑھاپے میں نوجوان معلوم ہونے لگتا ہے نیپالی گولیوں کا یہی عام فائدہ ہے کہ ایک دفعہ کے استعمال کے بعد آپ کو دوبارہ کسی دوائی کی ضرورت نہ رہے گی دیگر یہ گولیاں جریان کے لئے حد مفید ہیں اور روغن ... ہر موسم میں استعمال ہو سکتا ہے ... مکمل کیس ایک دفعہ خریدنے پر قیمت ... ہوائی ڈاک سے خط بھیجئے۔

امراض مخصوصہ کے معالج **شیخ غلام احمد رطاقت کی مشہور دوائی والا گیلانی اسٹریٹ لاہور**

برائے اطلاع عام

فہرست مکانات جو کسٹوڈین صاحب نے بروئے گزٹ مورخہ ... جون ۴۸ء قبضہ میں لئے۔ سلسلہ کے لئے دیکھئے الجمعیۃ مورخہ ۱۹ جون

نمبر مکان	نمبر شمار	نمبر مکان	نمبر شمار	نمبر مکان	نمبر شمار	نمبر مکان	نمبر شمار
۱۳۲۱۸	۲۲۳۰	ملتانی ڈھانڈہ ۱		۲۳۹۳	۲۱۰۵	ملتانی ڈھانڈہ ۱	
		۱۲۱۸۱	۲۲۰۹			۱۲۹۹۰	۲۱۰۷
۱۳۱۲۲	۲۲۱۰	ملتانی ڈھانڈہ الاٹری شنگ		۱۳۳۷۱/۳۲	۲۱۰۸	باغیچی علاؤ الدین	
۱۲۵۳۹	۲۲۱۲	۱۳۳۳۵	۲۲۱۱			۱۳۲۸۱-۹۰	۲۱۰۹
۱۲۱۳/۱۵	۲۲۱۳	۱۳۰۳۱	۲۲۱۲	۹	۱	نبی کریم	
[illegible]	[illegible]	[illegible]	[illegible]	[illegible]	[illegible]	[illegible]	[illegible]

بقیہ صفحہ ۴ پر

کپڑے اور تیل کی بلیک مارکیٹ

پٹنہ کے باشندے ستیہ گرہ کریں گے

پٹنہ ۲۳ جون۔ ایک مقامی مزدور لیڈر مسٹر ... کی صدارت میں پٹنہ کے شہریوں کا ایک جلسہ ہوا جس میں حکومت کی توجہ کپڑے اور تیل کی بلیک مارکیٹ کی طرف توجہ دلائی گئی۔ اس سلسلہ میں عبارت ... اور دوسرے وزیروں کو ایک خط بھی لکھا ہے کہ اس سلسلہ میں بلیک مارکیٹ کے خلاف عوام کی طاقت کو منظم کرنے کے لئے ستیہ گرہ ... دوسرے طریقے بھی اختیار کئے جائیں۔

گاندھی نیشنل میموریل فنڈ

حیدرآباد میں چندہ

حیدرآباد ۲۳ جون۔ حیدرآباد میں گاندھی نیشنل میموریل فنڈ کے لئے ... روپیہ جمع کیا گیا ہے۔ پنجاب نیشنل بنک کی برانچ نے ... روپے فنڈ مذکور کے لئے چندہ دیا ہے۔

اقوام متحدہ کا دہلی گیشن اور نہرو جی

نئی دہلی ۲۳ جون۔ ایک خبر رساں ایجنسی نے خبر شائع کی ہے کہ پنڈت نہرو اقوام متحدہ میں جانے والے ڈیلیگیشن کی قیادت کریں گے۔ اب معلوم ہوا ہے کہ اس خبر میں کوئی صداقت نہیں ہے اس خبر کے متعلق جب پنڈت جی سے سوال کیا گیا تو انہوں نے جواب دیا میں اقوام متحدہ میں جانے والے ڈیلیگیشن کی قیادت کا کوئی ارادہ نہیں رکھتا۔

حیدرآباد میں معاملات خارجہ کا دفتر

حیدرآباد دکن ۲۳ جون۔ معلوم ہوا ہے کہ نظام حیدرآباد نے سیاسی ... تعلق رکھنے والے دفاتر کو محدود کئے جانے کے بعد معاملات خارجہ کا ایک نیا دفتر قائم کرنے کی منظوری دے دی ہے ... [illegible]

مسٹر کھوڑو کے خلاف سندھ کے چیف جسٹس کی گواہی

سابق وزیر اعظم پر سخت الزامات اور نکتہ چینی

کراچی ۲۸ جون مسٹر کھوڑو کے مقدمہ کی سماعت کے لئے جو اسپیشل کورٹ مقرر ہوا ہے اس کے آج ... نے ۱۵ گواہوں کی ایک نئی فہرست پیش کی ہے جن کے بیانات لئے جائیں گے ... چیف جسٹس طیب جی سے جرح کی گئی

آپ نے کہا کہ مسٹر کھوڑو کو صدر راز سے واقف ہوں اور اس سال کے شروع میں تین ایسے واقعات پیش آئے جنہوں نے مجبور کر دیا کہ میں مسٹر کھوڑو کے متعلق اپنی اچھی رائے کو بدل دوں میں نے حیدرآباد سندھ کے آنریری سیشن جج کے ... عبدالرحمن کا نام تجویز کیا تھا جو لکھنؤ میں ۱۲ سال تک اس عہدہ پر کام کر چکے تھے لیکن مسٹر کھوڑو نے ان کی بجائے ایک دوسرے شخص مسٹر علی محمد اخوند کو مقرر کر دیا ... علی محمد تمام مشیران قانونی میں سب سے زیادہ ناتجربہ کار تھے اس پیشے میں آئے ہوئے انہیں صرف ۲ سال ہوئے تھے۔ میں نے اس تقرر کے خلاف چیف سکریٹری کو ایک خط بھی لکھا۔

چیف جسٹس طیب جی نے کہا کہ دوسرا واقعہ یہ ہے کہ مسٹر کھوڑو نے ایک سب جج کو سکھر میں ... میں نے پیر غلام حیدر کی اس بنا پر سفارش کی تھی کہ وہ سب سے زیادہ سینئر تھے۔ اس پر مجھے جواب ملا کہ حکومت کسی کو مقرر کرنا نہیں چاہتی۔ مجھے اس پر تعجب ہوا اور میں نے چیف سکریٹری سے اس مسئلہ پر گفتگو کی۔ چیف سکریٹری نے کہا کہ ... بالکل بے بس ہوں ...

... آج کو کرواپس دیا ... ایک گھنٹہ ... چیف سکریٹری کے پاس ... کے ساتھ تعاون نہیں ...

لاہور کو خوبصورت بنانے کا پروگرام

ایک سال عمارتیں گرانے میں لگے گا

... سکریٹری ... کو حکومت اس جلسہ پر مسٹر ظفر علی ...

نئی دہلی ۲۸ جون۔ ڈسٹرکٹ مجسٹریٹ نے ایک ... میں ... بڑا ہارا ... چھوٹا دروازہ ...

مشرقی پنجاب کی وزارت

ڈاکٹر بھارگو کو پھر الجھن میں پڑ گئے

شملہ ۲۸ جون۔ جیسا کہ عام خیال تھا کہ مشرقی پنجاب کی وزارت میں ردوبدل سے ڈاکٹر گوپی چند بھارگو کو سکون نہیں مل سکا اور ... ماسٹر تارا سنگھ اور ... کی وجہ سے ... وزارت ... خطرے میں ...

... مطالبہ کیا ہے کہ ... کی سخت کوشش کر رہے ہیں تاکہ ... ہوں کو خاموش کیا جا سکے۔

... اصل میں انتخابات ... پاکستان ... کیا گیا تھا۔ لیکن ... پاکستان

دستور ساز اسمبلی ہند میں

مشرقی پنجاب کی نمائندگی کا مطالبہ

پاکستان میں دفعہ ۹۳ کا اطلاق

کراچی ۲۸ جون ... کے گورنروں کو ... اختیارات ... حالات میں ...

گاندھی جی کا مقدمہ

صفحہ ۳ کا باقی

... نے دیا ... کہ ... ۲ سال سے جانتا ہوں ... اظہار کیا۔

... اور ۱۹ جنوری کے درمیان اس کے ہوٹل میں قیام کیا ... کا نام ... داس ... لال ... کو پہچانتے ہوئے ... شخص کو عدالت میں پیش کیا ... اس کو ... تمام ... نے ... کا ... بیان ... کیا تھا۔

... عدالت ... دوبارہ ... کرے گی۔

اطلاع برائے آگاہی عوام

۲۸ جون ۱۹۴۸ء بروز پیر دفتر مجلس اوقاف میں بوقت ۸ بجے دن جامع مسجد دہلی کے شرقی، شمالی اور جنوبی دروازوں کی سیڑھیوں کے نیچے کی آمدنی کا ٹھیکہ جس پر سنگ مزار ... نیلام ... شرائط نیلام بروقت بولی پڑھ کر سنادی جائیں گی اس کے علاوہ اگر کوئی صاحب چاہیں تو دفتر کے اوقات میں دفتر آکر ضروری معلومات حاصل کر سکتے ہیں ... بولی ۲۸ جون ۱۹۴۸ء کو ۹ بجے دن وصول کرنا شروع کر دیں گے۔ یہ ٹھیکہ برائے ۳ ماہ یعنی یکم جولائی تا ۳۰ ستمبر ۱۹۴۸ء کے لئے ہوگا کوئی ایسا شخص بولی بولنے کا مجاز نہ ہوگا جس نے زر بولی مبلغ سو روپیہ مجلس اوقاف کے خزانچی کے پاس جمع نہ کر دیے ہوں رقم بولی نیلام ختم ہونے کے بعد تمام اصحاب کو واپس کر دی جائے گی۔

شوکت علی عباسی ناظر سنی مجلس اوقاف دریا گنج دہلی

ضرورت

مساجد زیر نگرانی سنی مجلس اوقاف کے لئے چند موذنین اور امام صاحبان کی ضرورت ہے ضرورتمند حضرات جلد از جلد اپنی اپنی درخواستیں معہ اسناد قابلیت لے کر مندرجہ ذیل پتہ پر تشریف لے آئیں۔

شوکت علی عباسی ناظر سنی مجلس اوقاف دریا گنج دہلی

ناظرین الجمعیۃ ذرا غور سے پڑھیں

جناب بی۔ پی کھرے ٹکٹ کلکٹر ریلوے اسٹیشن آگرہ سٹی کا دل ہلا دینے والا خط!!

میں ۱۲ مئی ۱۹۴۸ء کو ڈیوٹی پر ... گرمی کی شدت ... ایک آرام کرسی ... دو بار ... اور پھر تیسرا ... خون تیزی سے گرنے لگا ... حکیم صاحب ... ڈاکٹر کو بلا کر انجکشن ... خون جلدی ہی بند ہو جانے ...

... علاج ... ڈاکٹر ... روپے ... بیمار ہونے کی وجہ سے تنخواہ ... جبری JABRI ... کے اشتہار ... مریضوں ... فوراً آپ کی خدمت میں ... دوا کے لئے خط ڈال دیا ... زمین و آسمان کا فرق دکھائی دینے لگا ... جسم ... فوراً روانہ کر دیں ...

ٹیدق اور پرانے بخارات کے مریضو اب بھی سمجھو!!

اس قسم کے پچاسوں اصل خطوط جبری کے بارے میں ... ہندوستان کے کونہ کونہ میں لوگوں نے یہ مان لیا ہے کہ ... مریض کی جان ... جبری JABRI ہی ہے ... جبری JABRI JAGADHRI ... قیمت ... چالیس روز کا کورس ۵ روپے ... ۲۰ روپے ... محصول ڈاک وغیرہ علیحدہ ... مریض کی جان بچائیں۔

پتہ: رائے صاحب کے۔ ایل شرما اینڈ سنز رئیس اینڈ بینکرز (۲۵) جگادھری (مشرقی پنجاب)

ماہنامہ جمیل دہلی

یکم جولائی ۱۹۴۸ء کو شائع ہوگا

جمیل ——— امن کے دیوتا مہاتما گاندھی کے مقاصد کو فروغ دیگا

جمیل ——— سنجیدہ، متین اور ادبی مضامین کا مخزن ہوگا

جمیل ——— زبان و ادب اور نگارش جمیل کا بہترین نمونہ ہوگا

جمیل ——— اکابرین ادب اور راہ نمایان قوم کے گراں قدر نظریات اور سوانح کو پیش کریگا

جمیل ——— باتصویر اور مرصع ہوگا

پہلا ضمیمہ ہندوستان کے ہندوستانی گورنر جنرل کا خیر مقدم کریگا۔ اور مہاتما گاندھی کو خراج عقیدت پیش کریگا

سالانہ قیمت ——— پانچ روپیہ ——— فی پرچہ آٹھ آنے

مینیجنگ ڈائرکٹر ماہنامہ کوچہ استاد داغ چاندنی چوک دہلی

نظم و نثر کی اصلاح مفت لیجئے

ہم نے دنیائے ادب کے نامور ادیب و شاعر کی خدمات حاصل کی ہیں۔ آپ کے ذوق ادب کی تسکین حسب پسند ہوگی، اشاعت و طباعت کا بھی معقول انتظام ہے

آج ہی چھ پیسے کے ٹکٹ بھیج کر ممبری فارم طلب کیجئے۔

مہتمم ادارہ ترویج ادب اردو منزل اردو بازار دہلی

دھوپ اور نظر کے چشمے

فریم، کیس اور سب سامان متعلقہ چشمہ ... یہاں ... نہایت ارزاں نرخ پر ...

چاندنا ویلیکل کمپنی

حویلی حسام الدین بلیماران چاندنی چوک دہلی

مفت طلب کیجئے

ہر قسم کی علمی، ادبی، سیاسی، تاریخی، مذہبی کتابیں، بچوں کی دلچسپ کہانیاں، عورتوں کی کتابیں، سیپارے، قاعدے، سیپارے ہم سے طلب کریں۔ فہرست مفت

تاجران کتب سے خاص رعایت

نیا کتاب گھر۔ اردو بازار جامع مسجد دہلی

ٹینڈر مطلوب ہیں

حسب دستور سال گذشتہ جامع مسجد اور مسجد فتحپوری میں برائے ماہ رمضان المبارک ۱۳۶۷ھ گویا ایک ماہ کے واسطے عارضی طور پر بجلی کی روشنی کرانا مقصود ہے ٹھیکیدار صاحبان جلد متوجہ ہوں اور اپنے اپنے ٹینڈر جلد از جلد پتہ ذیل پر دفتر ... بھیج دیں، مزید معلومات دفتر سے حاصل کی جا سکتی ہیں

ناظر سنی مجلس اوقاف دریا گنج دہلی

رجسٹرڈ ڈی نمبر ۹۷

قائم شدہ ۱۹۲۵ء

جمعیۃ علماء ہند کا واحد ترجمان

روزنامہ

الجمعیۃ

ایڈیٹر محمد عثمان فارقلیط

تار کا پتہ، الجمعیۃ دہلی — فون نمبر 6841

سالانہ قیمت تیس روپے | جلد ۳۰ | دہلی یوم دوشنبہ ۱۹ شعبان المعظم ۱۳۶۷ھ مطابق ۲۸ جون ۱۹۴۸ء | نمبر ۱۳۲ | فی پرچہ ۱ آنہ بذریعہ ہوائی جہاز ۳

ویسٹ اینڈ واچ کمپنی کی گھڑیاں

کلائی اور جیب کی گھڑیاں

ایس ایم عثمان اینڈ کمپنی واچ مرچنٹس

حملہ آوروں کے دو حملے ناکام

کشمیر کمیشن نے ہند اور پاکستان کو اپنی ابتدائی پلان سے مطلع کر دیا

حکومت ہند عدم تعاون کی پالیسی اختیار نہیں کرے گی

نئی دہلی کے سیاسی حلقوں میں قیاس آرائیاں

روس اور مغربی اتحادیوں کے اختلافات نازک صورت اختیار کر گئے

برطانوی کابینہ کا خصوصی اجلاس، دارالعوام میں مسٹر بیون کا بیان

انڈونیشیا میں دہشت پسندانہ سرگرمیوں کا مظاہرہ

اغوا اور قتل و غارت گری کی وارداتیں

پنڈت نہرو لکھنؤ پہنچ جائیں گے

حکومت بہار مرکزی حکومت کی صنعتی پالیسی میں رکاوٹ ڈالنا نہیں چاہتی

بہار کی وزارت کی طرف سے حکومت ہند کو یقین دلا دیا گیا

مشرقی یورپین ممالک کی کانفرنس ختم

مولوٹوف ماسکو روانہ ہو گئے

میوؤں کی حالت پاکستان سے آئے ہوئے شرنارتھیوں سے کہیں زیادہ خراب ہے

جو لوگ اپنے گھروں میں بسنا چاہتے ہیں ان کو بسانا حکومت کا فرض ہے

راج گھاٹ پر مہاتما گاندھی کے جانشین ونوبا بھاوے کی تقریر

مساوی حقوق

پاکستان نے افسر رابطہ مقرر کر دیا

وزیر اعظم یو پی کی اردو کش پالیسی پر مولانا حفظ الرحمٰن کا بیان

یہودیوں نے مشاہد کو جھگڑے کے علاقہ میں جانے کی اجازت نہیں دی

کاؤنٹ برناڈوٹ کا یہودیوں اور حکومت مصر سے پرزور احتجاج

روزانہ
الجمعیۃ
دہلی
۲۸ جون سنہ ۱۹۴۷ء

فلسطین رقابتوں کا اڈہ

اس وقت فلسطین میں مجلس اقوام متحدہ کے فیصلہ کے مطابق عارضی صلح کا دور دورہ ہے اور کاؤنٹ برناڈوٹ عرب اور یہود میں صلح کرا کر کوشش کر رہے ہیں، لیکن اس عارضی صلح کے دوران میں یہود نے جو جو حرکتیں کی ہیں ان کے پیش ...

کی پوزیشن کو بے نقاب کرنے کے لئے صفائی سے کہہ دیا تھا کہ عربوں نے یہود سے کوئی جنگ نہیں کی اور نہ عرب ریاستوں کو یہ دعویٰ کا حوا ہے کہ وہ "میدان جنگ" میں ہیں، جنگ ہمیشہ کسی قائم شدہ حکومت سے ہوتی ہے اور یہود ...

وعدہ

وعد اللہ الذین امنوا۔ تا۔ ھم الفاسقون (پ ۱۸ ع ۱۳)

اللہ نے تم ایمان والوں سے بشرطیکہ تم اچھے عمل بجالاؤ یہ وعدہ کیا ہے کہ تمہیں پہلے صالحین کی طرح زمین کی خلافت عطا کیجائے گی، اور جس دین کو تم نے پسند کیا ہے، اسے مضبوط کیا جائیگا، اور خوف کے بعد امن کی دولت بخشی جائے گی۔ اس کے بعد لوگ میری ہی عبادت کریں گے، اور میرے ساتھ کسی کو شریک نہیں کردانیں گے۔ اور اس کے بعد جو شخص بھی انکار و اعراض کی راہ اختیار کرے گا، اپنے فاسق ہونے پر مہر لگائے گا۔

جو لوگ عملی دنیا کے عالی الشان ہیں اور اپنے حسن عمل سے جینے کا استحقاق پیدا کر چکے ہیں ان سے تین وعدے کئے گئے ہیں انہیں خلافت ارضی کا وارث بنایا جائے گا انکے دین و مذہب کو جو دین فطرت ہے استحکام بخشا جائے گا انہیں خوف سے نجات دلا کر امن کی دولت عطا کیجائے گی لیکن ...

سیر و سیاحت

ایڈیٹر کے نام خطوط

گاندھی جی کی یادگار

حکومت یوپی کا فیصلہ

فلسطین

گذشتہ سے پیوستہ

صدر ٹرومین کی صدارت خطرے میں پڑگئی

مسٹر ڈیوی کی کامیابی کا قوی امکان نظر آرہا ہے

نیویارک ... مسٹر ڈیوی گورنر نیویارک کے متعلق سیاسی حلقوں میں ان کے ... عہدے کے منتخب ہو کو یقینی خیال کیا جا رہا ہے ... صدر ٹرومین کی ڈیموکریٹک پارٹی کو برسر اقتدار رکھنے کے لئے کوئی خاص معجزہ ظہور میں نہ آجائے یا تیسری پارٹی کا امیدوار مسٹر ہنری والیس کامیاب نہ ہوجائیں۔ کل امریکہ کی ری پبلکن پارٹی کے کنونشن میں گورنر ڈیوی کو متفقہ طور پر پارٹی کی طرف سے صدارت کے لئے امیدوار نامزد کر دیا گیا۔

... سینیٹر ونڈنبرگ کو جن کی نامزدگی یقینی خیال کی جاتی تھی صرف ۶۲ ووٹ ملے ...

اس سے قبل رات کو پہلی بار رائے شماری میں مسٹر ڈیوی نے اپنے حریفوں کے مقابلے میں بہت زیادہ ووٹ ...

دوسری بار رائے شماری کرائی گئی اور اس مرتبہ مسٹر ڈیوی کو ۵۱۵ ووٹ اور سینیٹر ٹافٹ اور سٹیسن کو ۲۷۴ اور ۱۴۹ ووٹ ...

اپنی نامزدگی کی اطلاع سن کر مسٹر ڈیوی نے اپنے ... باقی صفحہ ... میں

نظام حیدرآباد کشمیر کمیشن کے روبرو اپنا معاملہ رکھیں گے

حکومت ہند کیساتھ نظام اب گفت و شنید کا ارادہ نہیں رکھتے

نئی دہلی ۲۵ جون۔ آج نئی دہلی میں حیدرآباد کے ایجنٹ جنرل نواب زین یار جنگ چار روز تک حکومت نظام کیساتھ ضروری صلاح مشورہ کرنے کے بعد واپس دہلی پہنچ گئے معلوم ہوا ہے کہ وہ مستقبل قریب میں ہند کے گورنر جنرل مسٹر راج گوپال آچاریہ یا وزیر اعظم پنڈت جواہر لال نہرو سے گفت و شنید کے اجراء کے بارے میں کسی ملاقات کا کوئی ارادہ نہیں رکھتے۔ نئی دہلی کے سرکاری حلقوں کو یقین ہے کہ حکومت نظام کے اس سرکاری اعلان کے باوجود کہ وہ حیدرآباد کے مسئلہ کو اقوام متحدہ کے سامنے پیش کرنے کا کوئی ارادہ نہیں رکھتی۔ حکومت نظام کشمیر کمیشن کے ممبروں سے غیر رسمی رابطہ قائم کرے گی اور ان کے سامنے حیدرآباد اور ہندوستان کے تنازعہ کو پیش کرے گی۔

چرچل کو جواب

صحیح طریقہ

رجسٹرڈ ڈی نمبر ۹۷ — قائم شدہ ۱۹۲۵ء

روزنامہ الجمعیۃ

جمعیۃ علماء ہند کا واحد ترجمان

ایڈیٹر محمد عثمان فارقلیط

تار کا پتہ: الجمعیۃ دہلی — فون نمبر 6841

سالانہ قیمت تین روپے | جلد ۳۰ | دہلی یوم دوشنبہ ۱۹ شعبان المعظم ۱۳۶۷ھ مطابق ۲۸ جون ۱۹۴۸ء | نمبر ۱۳۲ | فی پرچہ ایک آنہ بذریعہ ہوائی جہاز ۳

ویسٹ اینڈ واچ کمپنی کی کلائی اور جیب کی گھڑیاں

حملہ آوروں کے دو حملے ناکام

[illegible]

کشمیر کمیشن نے ہند اور پاکستان کو اپنی ابتدائی پلان سے مطلع کر دیا

حکومت ہند عدم تعاون کی پالیسی اختیار نہیں کرے گی

نئی دہلی کے سیاسی حلقوں میں قیاس آرائیاں

[illegible]

پنڈت نہرو لکھنؤ ٹھہر جائیں گے

[illegible]

روس اور مغربی اتحادیوں کے اختلافات نازک صورت اختیار کر گئے

برطانوی کابینہ کا خصوصی اجلاس۔ دارالعوام میں مسٹر بیون کا بیان

[illegible]

مشرقی یورپین ممالک کی کانفرنس ختم

مولوٹوف ماسکو روانہ ہو گئے

[illegible]

انڈونیشیا میں دہشت پسندانہ سرگرمیوں کا مظاہرہ

اغوا اور قتل و غارت گری کی وارداتیں

[illegible]

حکومت بہار مرکزی حکومت کی صنعتی پالیسی میں رکاوٹ ڈالنا نہیں چاہتی

بہار کی وزارت کی طرف سے حکومت ہند کو یقین دلا دیا گیا

[illegible]

میوؤں کی حالت پاکستان سے آئے ہوئے "شرنارتھیوں" سے کہیں زیادہ خراب ہے

جو لوگ اپنے گھروں میں بسنا چاہتے ہیں انکو بسانا حکومت کا فرض ہے

راج گھاٹ پر مہاتما گاندھی کے جانشین ونوبا بھاوے کی تقریر

[illegible]

مساوی حقوق

[illegible]

پاکستان نے افسر رابطہ مقرر کر دیا

[illegible]

یہودیوں نے مشاہد کو جھگڑے کے علاقہ میں جانے کی اجازت نہیں دی

کاؤنٹ برناڈوٹ کا یہودیوں اور حکومت مصر پر زور احتجاج

[illegible]

وزیراعظم یوپی کی اردو کش پالیسی پر مولانا حفظ الرحمن کا بیان

[illegible]

روزانہ
الجمعیۃ دہلی
۲۸ جون سنہ ۱۹۴۸ء

فلسطین ۔ رقابتوں کا اڈہ

اس وقت فلسطین میں مجلس اقوام متحدہ کے فیصلہ کے مطابق عارضی صلح کا دور دورہ ہے اور کاؤنٹ برناڈوٹ عرب اور یہود میں صلح کرا کر کوشش کر رہے ہیں، لیکن اس عارضی صلح کے دوران میں یہود نے جو جو حرکتیں کی ہیں ان کے پیش نظر کون کہہ سکتا ہے کہ انہوں نے اپنے قول کی پاسداری کی اور صحیح معنی میں لڑائی سے کنارہ کش ہو گئے۔ فلسطین کا ہنگامہ پندرہ مئی کو شروع ہوا اور ۲۷ روز کی ہاتا پائی کے بعد گیارہ مئی کو میں اس وقت جبکہ بنی اسرائیل کا ورق الٹنے والا تھا عارضی صلح کا ڈنکا بجا دیا گیا اور عربوں نے ...

... کی ہیجم پوزیشن کو بے نقاب کرنے کے لئے صفائی سے کہہ دیا تھا کہ عربوں نے یہود سے کوئی جنگ نہیں کی اور نہ عرب ریاستوں کو یہ دعویٰ ہوا ہے کہ وہ "میدان جنگ" میں ہیں! جنگ ہمیشہ کسی قائم شدہ حکومت سے ہوتی ہے اور یہود کی کوئی حکومت نہیں ہے، اور جس حکومت "بنی اسرائیل" کا اعلان ہوا ہے وہ بنی اسرائیل کی بغاوت کے مرادف ہے۔ اب عربوں نے جنگ کے بجائے باغیوں کی سرکوبی کی ہے اور گھریلو انتشار اور وطن کی انارکی کا سر کچلنے کے لئے فوج کا استعمال کیا ہے ...

... کا فیصلہ میدان جنگ میں ہوگا، رہی وہ گفت وشنید جو رہوڈس میں ہو رہی ہے سو اسکے متعلق مبصرین کا فیصلہ یہ ہے کہ اس سے کوئی نتیجہ برآمد نہیں ہوگا۔

... شاہ عبداللہ والیٔ شرق اردن نے یہود ...

وعدہ

وعد اللہ الذین آمنوا۔ تا۔ ھم الفاسقون (پ ۱۸ ع ۱۳)

اللہ نے تم ایمان والوں سے بشرطیکہ تم اچھے عمل بجالاؤ یہ وعدہ کیا ہے کہ تمہیں پہلے صالحین کی طرح زمین کی خلافت عطا کیجائے گی، اور جس دین کو تم نے پسند کیا ہے، اسے مضبوط کیا جائیگا، اور خوف کے بعد امن کی دولت بخشی جائے گی۔ اس کے بعد لوگ میری ہی عبادت کریں گے، اور میرے ساتھ کسی کو شریک نہیں گردانیں گے، اور اس کے بعد جو شخص بھی انکار و اعراض کی راہ اختیار کرے گا، اپنے فاسق ہونے پر مہر لگائے گا۔

جو لوگ عملی دنیا کے عملی انسان ہیں اور اپنے حسن عمل سے جینے کا استحقاق پیدا کر چکے ہیں ان سے تین وعدے کئے گئے ہیں انہیں خلافت ارضی کا وارث بنایا جائے گا انکے دین و مشرب کو جو دین فطرت ہے استحکام بخشا جائے گا انہیں خوف سے نجات دلاکر امن کی دولت عطا کیجائے گی لیکن جو لوگ اس مسلک سے ہٹ جائیں گے اور اپنا معیار زندگی بدل کر گمراہی اختیار کریں گے وہ فاسق قرار دئے جائینگے اور انکے ساتھ وہی سلوک کیا جائے گا جو فاسقین سے کیا جاتا ہے۔

فلسطین
گذشتہ سے پیوستہ

ایسے ہو تا کہ واقعات ... دنیا ... ہو جاتے۔ اسی ... سال ... برطانیہ اور امریکہ اپنی سیاسی اغراض کے ماتحت فلسطین میں یہود ... کی ...

مصر، عراق، شام اور لبنان کی عرب فوجیں فلسطینی عربوں کی امداد کے لئے راتوں رات اپنی سرحدات کو عبور کر کے فلسطین میں داخل ہو گئیں۔ اس وقت فلسطین میں عربوں اور یہودیوں کے درمیان خونریز جنگ جاری ہے ... (بشکریہ نوائے پاکستان)

... ۱۵ سال میں فلسطین کے اندر ...

صدر ٹرومین کی صدارت خطرے میں پڑ گئی
مسٹر ڈیوی کی کامیابی کا قوی امکان نظر آ رہا ہے

نیو یارک ۲۶ جون۔ مسٹر ڈیوی گورنر نیویارک کے متعلق سیاسی حلقوں میں ان کے آئندہ صدر کے منتخب ہونے کو یقینی خیال کیا جا رہا ہے۔ تاوقتیکہ صدر ٹرومین کی ڈیموکریٹک پارٹی کو برسر اقتدار رکھنے کے لئے کوئی خاص معجزہ ظہور میں نہ آجائے یا تیسری پارٹی کا امیدوار مسٹر ہنری ویلس کامیاب نہ ہو جائیں۔ کل امریکہ کی ری پبلکن پارٹی کے کنونشن میں گورنر ڈیوی کو متفقہ طور پر پارٹی کی طرف سے صدارت کے لئے امیدوار نامزد کر دیا گیا۔

اس سے قبل رات کو پہلی بار رائے شماری میں مسٹر ڈیوی نے اپنے حریفوں کے مقابلے میں بہت زیادہ ووٹ حاصل کئے ان کے ۴۳۴ ووٹوں کے مقابلے میں سینیٹر ٹافٹ کو ۲۲۴، اسٹیسن کو ۱۵۷، وینڈن برگ کو ۶۲، وارن کو ۵۹ اور میک آرتھر کو ۱۱ ووٹ ملے تھے لیکن چونکہ کامیابی حاصل کرنے کے لئے ۵۴۸ ووٹ حاصل کرنا ضروری تھا۔ اس لئے دوسری بار رائے شماری کرائی گئی اور اس مرتبہ مسٹر ڈیوی کو ۵۱۵ ووٹ اور سینیٹر ٹافٹ اور اسٹیسن کو ۲۷۴ اور ۱۴۹ ووٹ ...

سینیٹر وینڈن برگ کو جن کی نامزدگی یقینی خیال کی جاتی تھی صرف ۶۲ ووٹ ملے۔ اس کے بعد جب یہ یقین پر یہ ظاہر ہو گیا کہ انکا شکست دینا ناممکن ہے چنانچہ وقفہ کے بعد سینیٹر ٹافٹ مسٹر اسٹیسن مسٹر وارن، سینیٹر وینڈن برگ کی جانب سے اعلان کیا گیا کہ وہ مقابلے سے دستبردار ہوتے ہیں اور اس طرح مسٹر ڈیوی ۱۰۹۵ ووٹوں کی متفقہ حمایت سے نامزد کر لئے گئے۔

اپنی نامزدگی کی اطلاع سن کر مسٹر ڈیوی نے اپنے ...

نظام حیدرآباد کشمیر کمیشن کے روبرو اپنا معاملہ رکھیں گے
حکومت ہند کیساتھ نظام اب گفت وشنید کا ارادہ نہیں رکھتے

نئی دہلی ۲۵ جون۔ آج نئی دہلی میں حیدرآباد کے ایجنٹ جنرل نواب زین یار جنگ چار روز تک حکومت نظام کیساتھ مزید صلاح مشورہ کرنے کے بعد دہلی پہنچ گئے معلوم ہوا ہے کہ وہ مستقبل قریب میں ہند کے گورنر جنرل مسٹر راج گوپال آچاریہ یا وزیر اعظم پنڈت جواہر لال نہرو سے گفت وشنید کے اجراء کے بارے میں کسی ملاقات کا کوئی ارادہ نہیں رکھتے۔ نئی دہلی کے سرکاری حلقوں کو یقین ہے کہ حکومت نظام کے اس سرکاری اعلان کے باوجود کہ وہ حیدرآباد کے مسئلہ کو اقوام متحدہ کے سامنے پیش کرنے کا کوئی ارادہ نہیں رکھتی، حکومت نظام کشمیر کمیشن کے ممبروں سے غیر رسمی رابطہ قائم کرے گی اور ان کے سامنے حیدرآباد اور ہندوستان کے تنازعہ کو پیش کرے گی۔

... کے ساتھ رحم و محبت کا سلوک کریں کچھ عرصہ تک ممکن ہے کہ انکے حسن سلوک کا اثر ظاہر نہ ہو مگر بالآخر انکا حسن عمل غالب آئے گا، اور انڈیا ...

کرنے کا طریقہ یہ ہے کہ ان کے ... اشتعال کو دور کیا جائے ... سے بحث نہیں کہ وہ کیا کہتے ہیں لیکن ...

سیر و سیاحت
سیاح

مہاتما گاندھی کے مقدمہ قتل کی سماعت کرنے والی عدالت نے کل موقع واردات کا معائنہ کیا جج صاحب جب اپنی کار سے برلا ہاؤس کی طرف جا رہے تھے تو ایک شخص نے ان کی کار روک لی اور کہا "جج صاحب اگر آپ کہیں تو میں مہاتما گاندھی کو زندہ کر دوں"۔ پولیس نے اس آدمی کو پاگل سمجھ کر بھگا دیا۔

پاگل آدمیوں کی باتیں بھی کتنی دلچسپ ہوتی ہیں۔ ان کی دلچسپ باتیں دیکھنی اور سننی ہوں تو ایک دو روز کے لئے پاگل خانہ چلے جائیے یا کسی ایسے آدمی سے ملاقات کیجئے جو پاگلوں کی خدمت کرتا ہو۔ کہتے ہیں پاگل خانہ میں ... ایک پاگل نہایت ... پیغمبر بنا کر بھیجا گیا ہوں ... گا وہ دوزخی ہے۔ ایک اور پاگل جو قریب کے درخت پر چڑھا ہوا تھا بولا۔ لوگو اس کی بالکل نہ سننا اسے میں نے ہرگز پیغمبر بنا کر نہیں بھیجا۔ یہ جھوٹ بولتا ہے۔

ایک اور پاگل کا قصہ ... کہ ... خاص ... مر کے اس تخت پر جہاں کبھی تخت طاؤس رکھا رہتا تھا رونق افروز ہو کر اپنی تخت نشینی کا اعلان کر دیا اور مختلف قسم کے احکام جاری کرنے ... پہرہ داروں نے بادشاہ سلامت ...

... کر پولیس کے حوالے کر دیا۔

جب ... پولیس والوں نے گاندھی ... کرنے والے پاگل کو کیوں بھگا دیا جب ... زندہ ... ایک پاگل آدمی نے مہاتما گاندھی کی جان لی ... ایک پاگل ... انہیں زندہ بھی کر دے ... پاگل ... ہیں۔

جج صاحب نے بڑی بے انصافی کی کہ اس کی بات نہیں سنی ... مقدمہ ... ان کی ... اور اگر ایسا ہو ... پاگلوں کا مقصد طے کرنے میں ایک پاگل ... پاگل اپنی ... واقف ہوتا ہے ... وہ پاگل ...

اور اس کے بعد ... پاگل خوش ہو ... سیاسی پاگلوں کو ختم کر کے ہی ہم مہاتما گاندھی کو زندہ کر سکتے ہیں۔

ایڈیٹر کے نام خطوط

ہندوستانی زبان ...

گاندھی جی کی یادگار

مکرمی تسلیم۔ کبھی کبھی یہ سوچتا ہوں کہ کیا آہستہ آہستہ ... جمعہ کی شام کے ...

حکومت یوپی کا فیصلہ

...

چرچل کو جواب

برطانی دارالعوام میں مسٹر چرچل نے کہا حکومت برطانیہ ہند اور حیدرآباد میں سمجھوتہ کرانے کے لئے ثالث کی حیثیت سے اپنی خدمات پیش کرے اس کے جواب میں نوئیل بیکر نے کہا کہ کس کو امید ہے کہ ہند کی وضاحت سے سمجھوتہ کے امکانات روشن ہو سکیں گے، اور پھر یہ بات بھی تو ہے کہ ہند اور حیدرآباد کا معاملہ برطانیہ کے دائرہ اختیارات سے باہر ہے، اور یہ کہہ کر تو حق پرستی کی حد ہی کر دی کہ جو ریاستیں ہندوستان سے فرد تر ہیں وہ اگر ہندوستان سے قطع تعلق کر لیں تو یہ ایک ناخوشگوار واقعہ ہوگا۔

ہمیں اس بات کی تو خوشی ہے کہ چرچل صاحب کو ... مگر ہم اس دھوکہ میں نہیں آ سکتے کہ مسٹر نوئیل بیکر ... اپنے ضمیر کی ترجمانی کر رہے ہیں ... ہند اور حیدرآباد کا معاملہ برطانیہ کے دائرہ اختیارات سے باہر ہے ا ہمیں ان کے اس بیان میں شک ہے۔ لیکن اگر وہ صحیح ہے تو ہم انہیں اس صاف گوئی اور حق پژوہی پر مبارکباد دیئے بغیر نہیں رہ سکتے!

صحیح طریقہ

معاصر "کوثر" لاہور لکھتا ہے

"پاکستان اور انڈیا کی حکومتیں اب بھی اقلیتوں کو دکھ دینا نہیں چاہتیں لیکن عوام اور نیچے کے حکام کب مانتے ہیں، اوپر والوں کے احکام دھرے کے دھرے رہ جاتے ہیں اور نیچے والے ظلم و فساد کے تمام پہاڑ توڑ ڈالتے ہیں۔ حقوق کے منشور عوام کو عدل پر قائم نہیں کر سکتے، عوام کو عدل پر قائم ...

تمہارے حقوق دلانے کیلئے جان کی بازی لگا دونگا مظلوم میواتیوں سے ونوبا بھاوے کا وعدہ

سسکتے ہوئے میواتیوں کو دیکھکر اچاریہ جی کے آنسو نکل آئے

کارکنان جمعیۃ علما اور اچاریہ ونوبا بھاوے کا دورہ میوات

دہلی ۲۶ جون۔ مصیبت زدہ اور پریشان حال میواتیوں کی امداد اور آبادکاری کے سلسلے میں جمعیۃ علماء کا ایک وفد ... ضلع گوڑگانوہ کے دورہ پر گیا تھا۔ جناب ونوبا بھاوے صاحب بھی اس وفد کے ہمراہ تھے۔ وفد نے کئی مقامات کا دورہ کیا اور کئی جگہ جلسوں میں تقریریں کیں اور میواتیوں کو تسلی دی۔ میواتیوں کے مصائب اور آلام کو دیکھ کر اچاریہ ونوبا بھاوے اتنے متاثر ہوئے کہ ان کے آنسو نکل آئے اور آپ کو میواتیوں سے کہنا پڑا کہ میں تمہارے حقوق دلوانے کے لئے اپنی جان کی بازی لگا دونگا۔ [illegible]

بتایا کہ جمعیۃ علماء ہند تمہارے لئے پوری سعی کر رہی ہے تم گھبراؤ نہیں۔ مالکان آراضی اور معززین ... نے بھی ان مصیبت زدہ بھائیوں کو سمجھایا اس کے بعد یہ وفد سوہنے کی طرف روانہ ہوگیا اور ... جہاں ہزاروں کی تعداد میں میواتی بھائی اور ... وفد کا انتظار کر رہے تھے پہونچا اور ایک بڑے جلسے میں شریمان جی اور مولوی عبدالغنی صاحب نے تقریریں کیں۔ اس کے بعد یہ وفد ... کو دیکھنے گیا جہاں ہزار ... زمین ... بڑی ہوئی ہے اور جس کو میواتی بوتے تھے۔ اور حکومت اس کو پرانے مزارعین کو دینا نہیں چاہتی ... یہ وفد واپس نوح آیا۔ جہاں ایک زبردست ... وفد کے ارکان نے تقریریں کیں۔ لوگوں نے شریمان جی سے کہا کہ ہم بے یار و مددگار پڑے ہوئے ہیں اگر ہم کو آباد نہ کیا گیا تو ہم برباد ہو جائیں گے۔ شریمان جی اور وفد کے دوسرے ارکان نے ان کو اطمینان دلایا۔ پھر ... بجے نوح سے روانہ ہوا اور خراب سڑک سے بڑی مصیبت سے گزر کر ایک اور قصبہ میں پہنچا جہاں تقریباً ۲۰ ہزار آدمی اس وفد کا انتظار کر رہے تھے نماز مغرب کے بعد جلسہ ہوا۔ اور مولوی عبدالغنی صاحب اور مولوی عبدالماجد صاحب نے تقریریں کیں۔ شریمان جی نے لوگوں کو سمجھایا اور فرمایا کہ حکومت نے تم کو آباد نہیں کیا تو میں حکومت سے عرض کروں گا کہ وہ کسی اور جگہ تم کو آباد کرنے کی تجویز کرے۔ یہ وفد رات کو ۱۲ بجے دہلی واپس آیا۔

... انہوں نے فرمایا کہ تمہارے حقوق دلانے کے لئے اپنی جان کی بازی لگا دوں گا گھبراؤ نہیں تکلیف کے بعد راحت ہوتی ہے مولانا عبدالماجد صاحب اور مولوی عبدالغنی صاحب نے تقریریں کیں اور صبر و استقامت کی تلقین کی اور ...

ایک لاکھ روپیہ عطیہ

معتبر ذریعہ سے معلوم ہوا ہے کہ نظامت امور مذہبی حیدرآباد دکن نے خان بہادر سید عبدالوحید صاحب صدر انجمن تحفظ ... خدام کو بذریعہ مراسلہ اطلاع دی ہے کہ گورنمنٹ نظام نے خدام متوسلین آستانہ کی امداد کے لئے ایک لاکھ روپیہ منظور فرمایا ہے۔ (نامہ نگار)

جمعیۃ علماء فرخ آباد کا جلسہ

... جون کو جمعیۃ العلماء شہر فرخ آباد کی مجلس عاملہ کا ایک جلسہ منعقد ہوا۔ جس میں حضرت مولانا حبیب الرحمن صاحب لدھیانوی کی اہلیہ محترمہ کے انتقال پر ملال پر اظہار غم اور پسماندگان کے ساتھ اظہار ہمدردی اور صبر و استقلال کی دعا کی گئی۔ ایک دوسری تجویز میں ... حکومت سے پرزور اپیل کی گئی کہ میواتیوں کو جلد از جلد بسایا جائے۔

خیریت مطلوب ہے

بابو محمد یوسف خاں صاحب ریٹائرڈ ڈرافٹسمین ... الیکٹرک ... دہلی ساکن قرابشخانہ دہلی عرصہ سے لاپتہ ہیں۔ براہ کرم جہاں کہیں ہوں اپنی اور جملہ متعلقین کی خیریت سے مطلع فرمائیں۔
ڈاکٹر ... منظور احمد ... دہلی متصل مدرسہ عربی مظاہر علوم سہارنپور۔

روس امریکہ کے نقش قدم پر

ماسکو ... جون۔ ماسکو ریڈیو نے گزشتہ شب اعلان کیا ہے کہ روس اور یہودیوں کی نئی حکومت اسرائیل اس میں سفیروں کا تبادلہ کر رہے ہیں۔

یوم فلسطین

قائم گنج ... جون کو فرخ آباد ... جمعیۃ علماء فرخ آباد میں ... فلسطین ... عام اعلان کیا گیا ... خاص طور پر جامع مسجد اور دیگر مساجد میں اعراب فلسطین کی فتح و نصرت کے لئے دعا مانگی گئی ... عربوں کی ... [illegible]

[illegible]

الیکشن کی ... [illegible]

سہارنپور کی خبریں

قبول اسلام

[illegible] ... سلیم رکھا گیا ... [illegible]

وزیراعظم پاکستان کو تار

[illegible] ... پاکستان ... [illegible]

قومی اتحاد بورڈ کا جلسہ

[illegible] ... مسلمانوں ... [illegible]

قماربازوں کی گرفتاریاں

کل چوک کی پولیس نے اپنے حلقہ میں ایک مکان میں چھاپہ مار کر کئی قماربازوں کو گرفتار کیا۔ یہ لوگ مکان کے اندر سے بند کر کے جوا کھیل رہے تھے۔ آجکل شہر میں قماربازی، سٹہ بازی اور جیب تراشی کی کافی وارداتیں ہو رہی ہیں۔ پولیس کو ...

بہتوں کا اس کے پڑھنے سے بھلا ہوگا

ناظرین نہ تو میں اشتہاری حکیم ہوں نہ ڈاکٹر بلکہ ایک معمولی کلرک ہوں

بدقسمتی سے مجھے جوانی کو ستیاناس کرنے والی بدعادات آغاز جوانی میں لگ گئی جن کے انجام سے میں ناواقف تھا۔ عرصہ ... سال کے بعد مجھے کمزوری کی بیماری لاحق ہو گئی۔ جریان وغیرہ سے میرے چہرے کا رنگ دن بدن زرد ہوتا جاتا تھا۔ عزیز و اقربا مجھ سے میری پژمردگی کا سبب پوچھتے تھے میں کسی کو اپنی حالات سے آگاہ کرنا مناسب نہ سمجھتا تھا مگر ... لاہور اور دیگر شہروں کے بڑے بڑے ڈاکٹروں حکیموں سے جن کے جہازی اشتہارات کا شمار نہیں ان کا علاج کراتا رہا لیکن بالکل بے سود تکلیفوں اور مایوسی کے سوا کوئی چیز ... نہ ہوئی یہاں تک کہ ...

میں زندہ درگور ہونے کو ترجیح دیتا تھا۔ خوش نصیبی سے مجھے ایک ملازمت

کے سلسلہ میں نیپال جانا پڑا ... کو میں لاہور سے نیپال روانہ ہوا ... نیپال کے مشہور شہر ... میں پہونچکر ... ایک فقیر خضر صورت جو ایک دو روز پہلے سے وہاں مقیم تھے ... میری داستان ... ان کے سامنے بیان کردی ... اس فقیر نے ازراہ شفقت میرے حال پر رحم فرما کر ایک نسخہ مقوی اعصاب گولیوں کا اور دوسرا نسخہ رگوں پٹھوں وغیرہ کی کمزوری کو دور کرنے کے لئے ... تیل کا بتایا ... اپنے محسن کے ... جڑی بوٹیوں اور ... ادویات بازار سے ... کے سامنے استعمال کرنا شروع کیا۔

میں اپنے خدا کو حاضر و ناظر جان کر سچ کہہ رہا ہوں

کہ ساتویں روز ہی میری تمام شکایتیں ... دفع ہونی شروع ہو گئیں اور میں اپنے آپ کو ایک تندرست مرد دیکھنے ... اگرچہ میرے لئے ... دن کا ضبط کرنا ہی دشوار تھا مگر بموجب ہدایت اپنے محسن کے اکیس روز تک برابر پرہیز اور استعمال ... کیا ... اب میں ایسا مرد ہوں کہ بیان کرنے کی تہذیب اجازت نہیں دیتی ... میں نے ... چند مریضوں پر تجربہ کیا جس سے ان کی ہر قسم کی کمزوری جریان وغیرہ کے لئے اکسیر پایا۔ اگر کوئی صاحب میری طرح ... عادات کے شکار ہو کر میری طرح جان سے بیزار ہوں جیسے پہلے میں تھا اور میری طرح ہر قسم کے علاجوں سے ناکام ہوں

میرے تجربہ اور ہزاروں مریضوں کو شفا بخشنے والی مشہور عالم دوا

موثر اور کم قیمت دوا استعمال کر کے تندرستی حاصل کریں۔ لاگت ادویات اور خرچ اشتہار پر یہ قیمت بمشکل اکتفا کرتی ہے اور ذاتی فائدہ بہت کم ملحوظ ہے قیمت روغن ۳ روپے ۸ آنے۔ قیمت مقوی اعصاب نیپالی گولیاں بیالیس خوراک فی شیشی سات روپے ... آنے دونوں دوائیاں ایک ساتھ منگوانے پر مبلغ دس روپے بارہ آنے معہ محصول ڈاک قیمت لی جائے گی۔ مکمل کورس ۴۲ خوراک گولیاں اور ایک شیشی روغن مالش بند ہوگا۔

کشتہ جات کی آمیزش سے بالکل پاک ہے

اسی لئے بچہ، بوڑھا، نوجوان اسے ہر موسم میں استعمال کر سکتا ہے قیمت مکمل کیس ... سوائے جڑی بوٹیوں کے کوئی جزو خلاف دھرم و ایمان نہیں ہے۔ اس دوا کے استعمال ... موجود ہیں۔

تندرست اصحاب بھی فائدہ اٹھا سکتے ہیں۔

جو اس کے استعمال سے سست سے چست اور چست سے طاقتور پہلوان بن جاتا ہے اور بڑھاپے میں نوجوان معلوم ہونے لگتا ہے۔ نیپالی گولیوں کا یہی عام فائدہ ہے کہ ایک دفعہ کے استعمال سے آپ کو دوبارہ کسی دوائی کی ضرورت نہ رہے گی۔ دیگر یہ گولیاں جریان کے لئے بے حد مفید ہیں اور روغن مالش سے نہ پھنسی ہوتی ہے اور نہ آبلہ ہر موسم میں استعمال ہو سکتا ہے۔ ... مکمل کیس ایک دفعہ خریدنے پر بقیمت ستائیس روپے ... ڈیوٹی بذمہ خریدار ہوگی۔ ہوائی ڈاک سے خط بھیجیں۔

ملنے کا پتہ: اہرامن منصور ... شیخ غلام احمد (طاقت کی مشہور دوائی والا) گیلانی اسٹریٹ لاہور

JABRI جبری JAGADHRI جبری

پرانے بخارات T.B تپدق

ٹی بی تپدق اور پرانے بخارات کے مریضو دیکھو

جناب ... صاحب رئیس موضع ... ڈاکخانہ ... ضلع فیض آباد سے تحریر فرماتے ہیں ہم کو خیال تھا کہ تپدق (دق سل) مرض کی دنیا میں کوئی بھی دوا نہیں ہے۔ لیکن آپ کی دوا جبری نے اس خیال کو قطعی غلط ثابت کردیا ہے۔ جس مریض کے لئے دوا منگائی تھی بے حد فائدہ ہو رہا ہے۔ مریض دن دونی رات چوگنی ترقی کر رہا ہے۔ ہم تہ دل سے مشکور ہیں۔ ایشور پاک پروردگار آپ کے کارخانہ کو چوگنی ترقی دیں۔

صاحبان پچاسوں ایسے خطوط ... ٹی بی ہسپتال کے مریضوں کے آپ ... ان کالموں میں پہلے بھی دیکھ چکے ہیں۔ ہندوستان کے ... نے مان لیا ہے کہ اس خوفناک مریض کی جان بچانے والی اگر کوئی دوا ہے تو وہ جبری ہی ہے۔ اگر آپ سب طرف سے ناامید ہو چکے ہیں تو ہمارا نام لے کر ایک بار "جبری" کی آزمائش کریں۔ اس دوا ... تاکہ تسلی ہو سکے۔ بس آج ہی آرڈر دیں ... جب چڑیاں چگ گئیں کھیت۔ دسوں حکیم ڈاکٹر وید صاحبان اپنے مریضوں پر استعمال کرکے نام پیدا کر رہے ہیں اور تار سے آرڈر دیتے ہیں۔ تار سے اگر ... جبری اسپیشل ... ساتھ ساتھ ... کمل چالیس روز کا کورس ... ہوائی ڈاک ... آرڈر میں حوالہ اخبار ضرور دیں ... تار کا پتہ جبری جگادھری (JABRI - JAGADHRI) کافی ہے

F.P. جبری ... ایل شرما اینڈ سنز ... جگادھری (مشرقی پنجاب)

برائے اطلاع عام

فہرست مکانات جو کسٹوڈین صاحب نے بروئے گزٹ مورخہ ... جون ۱۹۴۸ء قبضہ میں لئے۔ سلسلے کے لئے دیکھئے الجمعیۃ مورخہ ۱۹ جون

نمبر مکان	نمبر شمار	نمبر مکان	نمبر شمار	نمبر مکان	نمبر شمار	نمبر مکان	نمبر شمار
۳۰	۲۵۴۳	وارڈ نمبر XII شاہدرہ		۳۰۳۱	۲۴۳۵	گلی تاشہ بان	
۳۰۹	۲۵۴۵	۳۰۸	۲۵۴۴	۳۰۵۳	۲۴۳۷	۵۵/۳۵۲	۲۴۳۶
۳۱۰	۲۵۴۷	۳۰۹	۲۵۴۶	[illegible]	۲۴۳۸	کوچہ نواب مرزا	
۳۱۲	۲۵۴۹	۳۱۱	۲۵۴۸	[illegible]	۲۴۳۹	[illegible]	

روزنامہ ... ۲۸ جون ...

مہاتما گاندھی کے مقدمے کی مزید سماعت ۔ شریف ہوٹل کے مالک اور ملازم کی شہادتیں

[illegible]

دار السلطنت

[illegible]

شیخ سنوسی نے بادشاہ ہونے کا اعلان کر دیا

[illegible]

ایک چوکیدار کا قتل

[illegible]

ہیلتھ افسر کے لئے

[illegible]

مغویہ عورتیں

... ۲ ... کی تعداد ... میں ان کی کل تعداد ... حکومتوں کی طرف سے تصدیق کر دی گئی ہے ... یونین سے برآمد شدہ ... مسلم عورتیں پاکستان کے حوالہ کر دی گئی ہیں ... پاکستانی علاقوں سے برآمد شدہ ... ہندو و سکھ عورتیں حکومت ہند کے حوالہ کر دی گئی ہیں۔

دہلی ہوم گارڈ

[illegible]

ریلوے ملازموں کی گرفتاری

[illegible]

بن کھلے مرجھا گئے

مولانا محمد وحید قاسمی کا فرزند رشید الدین ... پانچ سال کی عمر میں ۱۹ جون کو صبح ... اپنے والدین کو داغ مفارقت دے گیا۔ انا للہ وانا الیہ راجعون ... اس حادثہ ... مولانا موصوف سے اظہار ہمدردی کرتا ہے۔

شانتی دل کی مرکزی کمیٹی کا اجلاس

[illegible]

یہودیوں کی دہشت پسند جماعت نے اسرائیلی فوج میں اپنے دستوں کو الگ کر لیا

یہودی لیڈروں کا اختلاف نازک صورت اختیار کر گیا

تل ابیب ۲۵ جون ۔ اسرائیل کی باقاعدہ فوج ... [illegible]

لکھنؤ میں پنڈت نہرو کی آمد پر ... گرفتار

[illegible]

گوڑگانوہ کے میووں کو بسانے کا مسئلہ

بحالیاتی بورڈ کے جلسے میں غور و خوض

[illegible]

نمبر شمار	نمبر مکان	نمبر شمار	نمبر مکان
[illegible]	[illegible]	[illegible]	[illegible]

(۱) سفوف رحیم

پیچش کے ازالہ کی بے مثل دوا ہے ... فی خوراک (۲) دن میں دو خوراک دی جاتی ہیں

(۲) سفوف راحت

درد سر اور بخار اتارنے کی بے نظیر دوا ہے۔ قیمت فی شیشی ... خوراک ...

(۳) حب رحیم

بچوں کی پیچش کی عجیب دوا ہے۔ بڑوں کی پیچش کا بھی استعمال کرتی ہے خوراک ... حب قیمت فی ...

(۴) معجون اعادہ شباب

قوت رفتہ کی واپسی کے لئے حیرت انگیز دوا ہے۔ نامردوں کی حیات کا پیغام ہے قیمت ... خوراک ...

(۵) طلاء برق

نامردوں کی حیات نو کا پیغام ہے۔ قیمت فی شیشی جو ایک مریض کا مکمل علاج ہے ...

(۶) عرق حیات

... بہت موثر دوا ہے چیچک ... کا اکسیر علاج ہے قیمت فی بوتل ...

(۷) حب مدر حیض

ایام ماہواری کی بے اعتدالیوں کا واحد علاج ہے خوراک ... قیمت فی حب ...

پتہ۔ حکیم انظار احمد رجسٹرڈ طبیب اے کلاس مراد آباد یو پی

جب آپ دہلی تشریف لائیں

آزاد ہند ہوٹل جامع مسجد دہلی

میں قیام فرمائیں جہاں کھانے اور رہائش کا بہترین انتظام ہے

فضل ... پشاوری مالک آزاد ہند ہوٹل ... اردو بازار دہلی

روزنامہ الجمعیۃ ۲۶ جون سنہ

مہاتما گاندھی کے مقدمے کی مزید سماعت۔ شریف ہوٹل کے مالک اور ملازم کی شہادتیں

ان سے ملازموں میں کمرے میں ٹھہرے ہوئے لڑکوں کو پہچان لیا اور کہا کہ اس شخص نے ہوٹل کے رجسٹر میں دیا س نام سے دستخط کئے تھے ...

ماکلوں کے ساتھ بمبئی لے جایا گیا جہاں میں نے مدن لال کو پہچان لیا۔ گواہ نے یہ بھی بتایا کہ جب ملزمان ہوٹل میں ٹھہرے ہوئے تھے اس وقت تک مجھے

اور صحیح تاریخ نہیں بتا سکتا۔ جب ملزم ہوٹل میں آکر ٹھہرے تھے۔ گواہ نے کہا کہ جب ملزمان ہوٹل سے چلے گئے تو مجھے دہلی جیل میں لے جایا گیا جہاں میں نے کرکرے کو شناخت کر لیا۔ اس کے بعد مجھے اپنے

عدالت کے برخاست ہونے سے قبل ... نے کہا کہ سلطانی گواہ کو اس کی اجازت نہ دی جائے کہ وہ دوسروں سے مل سکے۔ عدالت نے سلطانی گواہ کو جیل کے آخری کمرے میں بند رکھنے کا حکم دیا۔

شیخ سنوسی نے بادشاہ ہونے کا اعلان کر دیا

قاہرہ ۲۵ جون۔ قاہرہ ریڈیو نے اعلان کیا ہے کہ مشہور عرب لیڈر ... نے جنہیں عام طور پر شیخ سنوسی کہا جاتا ہے طرابلس کا بادشاہ ہونے کا اعلان کر دیا ہے ...

ایک چوکیدار کا قتل

ہیلتھ افسر کے لئے

مغویہ عورتیں

دہلی ہوم گارڈ

ریلوے ملازموں کی گرفتاری

... نے گئے۔ چاندنی چوک میں ایک شخص زیورات فروخت کرتا ہوا گرفتار ہوا۔ ان نے پولیس کو بتایا کہ اس نے یہ زیورات گاندھی گراؤنڈ میں سوئی ہوئی ۳ عورتوں کے پاس سے چرائے ہیں۔

رن بھلے مرجھا گئے

مولانا محمد وحید قاسمی کا فرزند رشید الدین سوا پانچ ماہ کی عمر میں ۱۹ جون کو صبح کے چھ بجے اپنے والدین کو داغ مفارقت دے گیا۔ انا للہ وانا الیہ راجعون۔ ادارہ الجمعیۃ اس حادثہ ناگہانی پر مولانا موصوف سے اظہار ہمدردی کرتا ہے۔

شانتی دل کی مرکزی کمیٹی کا اجلاس

ازنامہ نگار الجمعیۃ

دہلی ۲۵ جون۔ کل ساڑھے پانچ بجے شام شانتی دل کی مرکزی کمیٹی کا اجلاس، انخلاء مساجد، تعمیر مساجد، برباد شدہ مساجد پر مسلمانوں کو قبضہ دلانے، منہدمین تبدیل شدہ مساجد کو بحال کرنے اور ہندو محلوں کی مساجد کی حفاظت اور نگرانی کے مسئلہ پر غور کرنے کیلئے منعقد ہوا جس میں جمعیۃ علماء، کانگریس کمیٹی اور سوشلسٹ پارٹی کے ارکان نے شرکت فرمائی۔ انخلاء مساجد کمیٹی کے ارکان میں سے مسٹر ہیر چند کھنہ، مسٹر سلطان یار خاں اور کھنہ جی کے پرائیویٹ کارکن چودھری عبدالستار بھی شریک ہوئے۔ مولوی محمد مجتبیٰ صاحب وکیل نے بھی بے ضابطہ طور پر کمیٹی میں شرکت کی۔ مولانا حفظ الرحمن صاحب ناظم اعلیٰ جمعیۃ علماء ہند، مولانا احمد سعید صاحب اور کمیٹی کے ارکان نے ان تمام کارگزاریوں پر تبصرہ کیا جو اس کمیٹی کی نگرانی میں ابتداء سے عمل میں آئیں مس مردولا بین، مسٹر پریم پرکاش جنرل سکریٹری کانگریس

باقی پوسٹ ہیں

یہودیوں کی دہشت پسند جماعت نے اسرائیلی فوجوں سے اپنے دستوں کو الگ کر لیا

یہودی لیڈروں کا اختلاف نازک صورت اختیار کر گیا

تل ابیب ۲۵ جون۔ اسرائیل کی باقاعدہ فوج نے آج فلسطین کے تمام یہودی علاقوں میں اندرونی حفاظتی دستے تعینات کر دیئے ہیں تاکہ ارگن دستوں کے ہاتھوں عارضی صلح میں خلل اندازی کا انسداد کیا جائے۔ کل رات ارگن کے ساٹھ ارکان کو ان کے تل ابیب کے گڑھ سے گرفتار کر لیا گیا تھا۔ یہ گرفتاریاں ارگن دستوں کے کمانڈر انچیف میناہم بیگن کے اس بیان کے بعد عمل میں لائی گئیں کہ ان کے دستے جو اسرائیلی فوج میں شامل کئے گئے تھے۔ اب اسرائیل کی عارضی حکومت کو تسلیم کرنے سے انکار کرتے ہیں اور وہ اس کے لئے اپنے ہاتھ آزاد کرنا چاہتی ہے۔

میناہم بیگن نے اعلان کیا کہ ارگن کے دستوں کو ...

لکھنؤ میں پنڈت نہرو کی آمد پر

بم اور پستول والے نوجوان گرفتار

لکھنؤ ۲۴ جون۔ لکھنؤ پولیس نے کانپور روڈ پر دو سکھ نوجوانوں کو جن کے نام موہن سنگھ اور سوہن سنگھ ہیں گرفتار کیا ہے ان کے قبضہ سے ایک پستول اور ایک دستی بم برآمد ہوا۔ پنڈت نہرو کی آمد کے سلسلہ میں پولیس کی حفاظتی تدابیر سخت تھیں۔ پولیس انسپکٹر کو ان دونوں کی حرکات پر شبہ ہوا چنانچہ انہیں گرفتار کر لیا گیا۔ مزید تحقیقات جاری ہے۔

نئی دہلی ۲۲ جون۔ توقع کی جاتی ہے کہ پنڈت جواہر لال نہرو اتوار یا پیر کے دن کشمیر کے دورہ پر جائیں گے۔

دارالسلطنت

مورخہ ۲۶ جون

سیاسی لیڈروں کی رہائی

بٹوہ باز

ہڑتال

مزدوروں کا مطالبہ

پستول برآمد

قیمتوں میں اضافہ

کپڑا برآمد

اسلحہ سازی کے کارخانے

بس سے ہلاک

بھوک ہڑتال

... نے وزیر امداد بحالی مسٹر موہن لال سکسینہ کے مکان کے سامنے بھوک ہڑتال کرنے کا فیصلہ کیا ہے یہ ہڑتال اس وقت تک جاری ہے

نمبر شمار	نمبر مکان	نمبر شمار	نمبر مکان
۲۴۷۹	۱۱۱۵۹	۲۴۸۰	۱۱۱۹۰
۲۴۸۱	۱۱۱۶۱	۲۴۸۲	۱۱۱۶۲
۲۴۸۳	۱۱۱۶۳	۲۴۸۴	۱۱۱۶۳
۲۴۸۵	۱۱۱۶۵	۲۴۸۶	۱۱۱۶۵
۲۴۸۷	۱۱۱۸۲	۲۴۸۸	۱۱۱۸۳
گلی گھوڑے والی		۲۴۸۹	۱۰۹۹۳
۲۴۸۰	۱۰۹۹۱	۲۴۸۱	۱۰۹۹۲
۲۴۸۲	۱۰۹۹۵	۲۴۸۳	۱۰۹۹۴
۲۴۸۴	۱۰۹۹۶	۲۴۸۵	۱۰۹۹۸
۲۴۸۶	۱۰۹۹۹	۲۴۸۷	۱۱۰۰۰
۲۴۸۸	۱۱۰۰۱	۲۴۸۹	۱۱۰۰۲
۲۴۹۰	۱۱۰۰۳	۲۴۹۱	۱۱۰۱۹
۲۴۹۲	۱۱۰۳۰	۲۴۹۳	۱۱۰۴۸
۲۴۹۴	۱۱۰۴۹	۲۴۹۵	۱۱۰۸۲
۲۴۹۶	۱۱۳۱۸	۲۴۹۷	۱۱۳۰۷
۲۴۹۸	۱۱۳۴۸	۲۴۹۹	۱۰۹۵۹
۲۸۰۰	۱۱۰۹۰		
گلی پیپل نواب گنج بخش		۲۸۰۱	۱۱۳۰۳
		۲۸۰۲	۱۱۴۳۰
		۲۸۰۳	۱۱۳۴۰
		۲۸۰۴	۱۰۲۰۷
۲۸۰۵	۱۱۱۹۲		

کوڑگانوہ کے میووں کو بسانے کا مسئلہ

بحالیاتی بورڈ کے جلسہ میں غور و خوض

جب آپ دہلی تشریف لائیں

آزاد ہند ہوٹل جامع مسجد دہلی

میں قیام فرمائیں جہاں کھانے اور رہائش کا بہترین انتظام ہے

فضل پشاوری مالک آزاد ہند ہوٹل اردو منزل اردو بازار دہلی

(۱) سفوف رحیر

پیچش کے ازالہ کی بے مثل دوا ہے۔ فی خوراک (۲ر) دن میں دو خوراک دی جاتی ہیں

(۲) سفوف راحت

دردسر اور بخار اتارنے کی بے نظیر دوا ہے، قیمت فی شیشی ۱ ... خوراک ۱ ماشہ

(۳) حب زحیر

بچوں کی پیچش کی عجیب دوا ہے، بڑوں کی پیچش کا بھی استیصال کرتی ہے، خوراک ۲ حب قیمت فی شیشی ...

(۴) معجون اعادہ شباب

قوت رفتہ کی واپسی کے لئے حیرت انگیز دوا ہے، نامردوں کی حیات کا پیغامبر ہے قیمت ... خوراک ...

(۵) طلاء برقی

نامردوں کی حیات نو کا پیغامبر ہے، قیمت فی شیشی جو ایک مریض کا مکمل علاج ہے ...

(۶) عرق حیات

حمیٰ مزمنہ اور تپ لازمی کی بہت موثر دوا ہے چیچک اور موتی جھرہ کا اکسیری علاج ہے قیمت فی بوتل ...

(۷) حب مدر سفید

ایام ماہواری کی بے اعتدالیوں کا واحد علاج ہے، خوراک ۲ حب تا ۴ قیمت فی حب ...

پتہ:۔ حکیم انظار احمد رجسٹرڈ طبیب اے کلاس مرادآباد یوپی

ستم رسیدہ مسلمانوں کو ان کا حق دلانے کیلئے جان کی بازی لگادونگا مظلوم میواتیوں سے ونوبا بھاوے کا وعدہ

سسکتے ہوئے میواتیوں کو دیکھکر اچاریہ جی کے آنسو نکل آئے

کارکنان جمعیۃ علما اور اچاریہ ونوبا بھاوے کا دورہ میوات

دہلی ۲۷ جون ۔ مصیبت زدہ اور پریشان حال میواتیوں کی امداد اور آبادکاری کے سلسلے میں جمعیۃ علما کا ایک وفد ... میں ضلع گوڑگانوہ کے دورہ پر گیا تھا۔ جناب ونوبا بھاوے صاحب بھی اس وفد کے ہمراہ تھے۔ وفد نے کئی مقامات کا دورہ کیا ... اچاریہ ونوبا بھاوے ... میواتیوں کے مصائب اور آلام کو دیکھ کر ... ان کے حقوق دلوانے کے لئے ... جان کی بازی لگادونگا۔

بتایا کہ جمعیۃ علما ہند تمہارے لئے پوری سعی کررہی ہے۔ ... مالکان آراضی اور معزز ہندوؤں نے بھی ان مصیبت زدہ بھائیوں کو سمجھایا اس کے بعد یہ وفد ... کی طرف روانہ ہوگیا اور ...

جمعیۃ علماء فرخ آباد کا جلسہ

ایک لاکھ روپیہ عطیہ

خیریت مطلوب ہے

... ڈاکٹر ... منظور احمد ... ایم ۔ دہلی متصل ... خریطہ بہار ... ۔

روس امریکہ کے نقش قدم پر

ماسکو ۲۰ جون ... ریڈیو نے گزشتہ شب اعلان کیا ہے کہ روس اور یہودیوں کی نئی حکومت اسرائیل ... ہیں۔

یوم فلسطین

فرخ آباد (بذریعہ ڈاک) ۔ جون کو فرخ آباد میں زیر اہتمام حکیم ... صاحب صدر جمعیۃ علماء فرخ آباد میں یوم فلسطین منانے کے لئے تمام شہر میں اعلان کیا گیا۔ خاص طور پر جامع مسجد اور دیگر مساجد میں اعراب فلسطین کی فتح ونصرت کے لئے دعا مانگی گئی ۔ صدر مجلس ... کو ایک تار دیا گیا کہ عربوں کی شرطوں کو منظور کیا جائے۔

دیودیا (بذریعہ ڈاک) ... ناظم اعلیٰ جمعیۃ علمائے ہند ... کو نماز جمعہ ... عرب ... کی کامیابی کے لئے دعا کی گئی اور بعد نماز جمعہ یوم فلسطین کے سلسلہ میں ایک جلسہ ہوا جس میں امریکہ اور روس کے رویہ کی مذمت کی گئی ...

الیکشن کی ہماہمی

... (نامہ نگار الجمعیۃ)

سہارنپور کی خبریں

(الجمعیۃ)

قبول اسلام

گذشتہ جمعہ کو ایک شخص مسمی ... ولد ... عمر تقریباً ۔۔ سال باشندہ ... حال ... جامع مسجد میں آیا اور کہا کہ میں اپنی خوشی و رغبت دلی سے مسلمان ہونا چاہتا ہوں ... خطیب جامع مسجد نے کلمہ طیبہ اور کلمہ شہادت پڑھا کر مشرف بہ اسلام کیا اور اسلامی نام محمد سلیم رکھا ...

وزیر اعظم پاکستان کو تار

بجانب ... فان ... دہلی کی ... نے ... مطالبہ کیا کہ پاکستان کی ... اقلیت ... اور ان کے جان و مال کی پوری حفاظت کی جائے ...

قومی اتحاد بورڈ کا جلسہ

گذشتہ ... قومی اتحاد بورڈ کی طرف سے ایک جلسہ زیر صدارت لالہ ... منعقد ہوا ...

قماربازوں کی گرفتاریاں

... ملتان میں ... قماربازوں کو گرفتار کیا ... اندر سے بند کرکے جوا کھیل رہے تھے ... قماربازی اور جیب تراشی کی وارداتیں ہو رہی ہیں ...

برائے اطلاع عام

فہرست مکانات جو کسٹوڈین صاحب نے بذریعہ گزٹ مورخہ ۱۷ جون ۱۹۴۸ء قبضہ میں لئے ۔ سلسلہ کے لئے دیکھئے الجمعیۃ مورخہ ۱۹ جون

نمبر شمار	نمبر مکان	نمبر شمار	نمبر مکان		نمبر شمار	نمبر مکان	نمبر شمار	نمبر مکان
گلی تاشان	—	۲۲۳۵	۳۰۱/۱		وارڈ نمبر VII شاہدرہ		۲۵۴۳	۳۰
۲۲۳۶	۵۵/۳۰۵۲	۲۲۳۷	۳۰۵۳		۲۵۴۴	۳۸	۲۵۴۵	۳۰۹
گلی ...	—	۲۲۳۸	۵۹/۲ ۳۰		۲۵۴۶	۳۰۹	۲۵۴۸	۳۱۰
...	—	۲۲۳۹	۴۴/۷۱		۲۵۴۰	۳۱۱	۲۵۴۹	۳۱۳

بہتوں کا بھلا ہوگا اس کے پڑھنے سے

ناظرین نہ تو میں اشتہاری حکیم ہوں نہ ڈاکٹر بلکہ ایک معمولی کلرک ہوں

بدقسمتی سے مجھے جوانی کو ستیاناس کرنے والی بدعادات آغاز جوانی میں پڑگئی جس کے انجام سے میں ناواقف تھا ... سال کے بعد مجھے کمزوری کی بیماری لاحق ہوگئی ۔ جریان وغیرہ سے میرے چہرے کا رنگ دن بدن زرد ہوتا جاتا تھا ... مجھے میری پژمردگی کا سبب پوچھتے تھے ۔ میں کسی کو اپنی حالت سے آگاہ کرنا نامناسب سمجھتا تھا مگر ... دیگر شہروں کے بڑے بڑے ڈاکٹروں حکیموں ... اشتہاروں کا شمار نہیں ان کا علاج کرایا لیکن بالکل بے سود ... تکلیف اور مایوسی کے سوا کچھ ...

میں زندہ درگور ہونے کو ترجیح دیتا تھا خوش نصیبی سے مجھے ایک ملازمت

کے سلسلہ میں نیپال جانا پڑا ... نیپال کے مشہور شہر کھٹمنڈو میں ...

میں اپنے خدا کو حاضر وناظر جان کر سچ کہہ رہا ہوں

میرے تجربہ اور ہزاروں مریضوں کو شفا بخشنے والی مشہور عالم دوا

کشتہ جات کی آمیزش سے بالکل پاک ہے

تندرست اصحاب بھی فائدہ اٹھا سکتے ہیں

... شیخ غلام احمد (طاقت کی مشہور دوا والا) گیلانی اسٹریٹ لاہور

جبری

JABRI

जबरी

JAGADHRI

پرانے بخارات T.B تپدق

ٹی بی تپدق اور پرانے بخارات کے مریضو دیکھو

جناب ... صاحب ... ضلع ... سے تحریر فرماتے ہیں ... میرا خیال تھا کہ تپدق (ٹی بی) مرض کی دنیا میں کوئی دوا نہیں ہے ۔ لیکن آپ کی دوا جبری نے اس خیال کو غلط ثابت کردیا ہے ... مریض دن بدن ... ترقی کرے ... آپ کے کارخانہ کو ترقی دے ...

(JABRI – JAGADHRI)

... جگادھری (مشرقی پنجاب)

مہاتما گاندھی کے مقدمے کی مزید سماعت۔ شریف ہوٹل کے مالک اور ملازم کی شہادتیں

[illegible]

دارالسلطنت

بنجابی لیڈروں کی رہائی

[illegible]

ہڑتال

[illegible]

مزدوروں کا مطالبہ

[illegible]

پستول برآمد

[illegible]

قیمتوں میں اضافہ

[illegible]

کپڑا برآمد

[illegible]

اسلحہ سازی کے کارخانے

پنجاب کی پولیس نے مشرقی پنجاب میں اسلحہ سازی کے ناجائز کارخانوں کا پتہ چلانے کے لئے مہم شروع کر دی ہے۔ کہا جاتا ہے کہ یہ کارخانے دہلی اور مشرقی پنجاب کی سرحد پر کام کر رہے ہیں۔ اسلحہ کی خرید و فروخت کا خاص مرکز ۔۔۔ ہے۔

بس سے ہلاک

ایک تین سالہ بچی تیزی سے گذرتی ہوئی ایک بس کے نیچے آ کر ہلاک ہو گئی۔

بھوک ہڑتال

... وزیر امداد بحالی مسٹر موہن لال سکسینہ کے مکان کے سامنے بھوک ہڑتال کرنے کا فیصلہ کیا ہے۔ یہ ہڑتال اس وقت تک جاری رہے

شیخ سنوسی نے بادشاہ ہونے کا اعلان کر دیا

[illegible]

ایک چوکیدار کا قتل

[illegible]

سیلنٹ افسر کے لئے

[illegible]

مغویہ عورتیں

... ہیں ان کی کل تعداد ۲۰۳۰۲ ہے۔ اس رقم کی دونوں حکومتوں کی طرف سے تصدیق کر دی گئی ہے۔ انڈین یونین سے برآمد شدہ ۹۰۵ مسلم عورتیں پاکستان کے حوالہ کر دی گئی ہیں۔ پاکستانی علاقوں سے برآمد شدہ ۷۰۵ ہندو سکھ عورتیں حکومت ہند کے حوالہ کر دی گئی ہیں۔

دہلی ہوم گارڈ

دہلی ہوم گارڈ میں بھرتی ہونے والوں سے ایک کمیٹی منگل سے انٹرویو شروع کرے گی۔ انٹرویو صبح ۱۰ بجے سے ۱۱ بجے تک ہوا کرے گا۔ بھرتی ہونے والوں کی عمر ۲۰ سے ۴۵ سال تک ہونی چاہئے ایسے لوگوں کا مڈل کلاس تک تعلیم یافتہ ہونا اور ۱۵ اگست سے پہلے سے دہلی میں مقیم ہونا ضروری ہے۔

ریلوے ملازموں کی گرفتاری

دہلی ریلوے اسٹیشن پر ریل کے ڈبوں سے سامان چرانے کے الزام میں ریلوے کے دو ملازم گرفتار کر لئے گئے۔ چاندنی چوک میں ایک شخص زیورات فروخت کرتا ہوا گرفتار ہوا۔ ان نے پولیس کو بتایا کہ اس نے یہ زیورات گاندھی گراؤنڈ میں سوتی ہوئی ۲ عورتوں کے پاس سے چرائے ہیں۔

[illegible]

بن کھلے مرجھا گئے

مولانا محمد وحید قاسمی کا فرزند رشید الدین سوا پانچ ماہ کی عمر میں ۱۹ جون کو صبح کے چھ بجے اپنے والدین کو داغ مفارقت دے گیا۔ انا للہ وانا الیہ راجعون ادارہ جمعیۃ اس حادثہ ناگہانی پر مولانا موصوف سے اظہار ہمدردی کرتا ہے

شانتی دل کی مرکزی کمیٹی کا اجلاس

۔۔۔ از نامہ نگار الجمعیۃ ۔۔۔

دہلی ۲۵ جون۔ کل ساڑھے پانچ بجے شام شانتی دل کی مرکزی کمیٹی کا اجلاس، انخلاء مساجد، تعمیر مساجد، آباد شدہ مساجد پر مسلمانوں کو قبضہ دلانے، منہدمین تبدیل شدہ مساجد کو بحال کرنے اور ہندو محلوں کی مساجد کی حفاظت اور نگرانی کے مسئلہ پر غور کرنے کیلئے منعقد ہوا جس میں جمعیۃ علماء کانگریس کمیٹی اور سوشلسٹ پارٹی کے ارکان نے شرکت فرمائی۔ انخلاء مساجد کمیٹی کے ارکان میں سے مسٹر ہرچند کھنہ مسٹر سلطان یار خاں اور کھنہ جی کے پرائیویٹ کارکن چودھری عبدالستار بھی شریک ہوئے۔ مولوی محمد مجتبیٰ صاحب وکیل نے بھی بے ضابطہ طور پر کمیٹی میں شرکت کی۔ مولانا حفظ الرحمن صاحب ناظم اعلیٰ جمعیۃ علماء ہند، مولانا احمد سعید صاحب اور کھنہ جی کمیٹی کے ارکان نے ان تمام کارگزاریوں پر تبصرہ کیا جو اس کمیٹی کی نگرانی میں ابتداء سے عمل میں آئیں مس مردولا بین مسٹر پریم پرکاش جنرل سکریٹری کانگریس

باقی پوسٹ میں

یہودیوں کی دہشت پسند جماعت نے اسرائیلی فوج سے اپنے دستوں کو الگ کر لیا
یہودی لیڈروں کا اختلاف نازک صورت اختیار کر گیا

تل ابیب ۲۵ جون۔ اسرائیل کی باقاعدہ فوج نے آج فلسطین کے تمام یہودی علاقوں میں اندرونی حفاظتی دستے تعینات کر دیئے ہیں تاکہ غیر مطلق ارگن دستوں کے ہاتھوں عارضی صلح میں خلل اندازی کا انسداد کیا جائے کل رات ارگن کے ساٹھ ارکان کو ان کے تل ابیب کے گڑھ سے گرفتار کر لیا گیا تھا۔ یہ گرفتاریاں ارگن دستوں کے کمانڈر انچیف مناہم بیگن کے اس بیان کے بعد عمل میں لائی گئیں کہ ان کے دستے جو اسرائیلی فوج میں شامل کر دیئے گئے تھے۔ اب اسرائیل کی عارضی حکومت کو تسلیم کرنے سے انکار کرتے ہیں اور اس کے لئے اپنے ہاتھ آزاد کرنا چاہتی ہے۔

... علیحدگی کا مطالبہ کرتے ہیں۔

مناہم بیگن نے اعلان کیا کہ ارگن کے دستوں کو اسرائیل کی باقاعدہ فوج سے کنارہ کشی کا حکم دیدیا گیا ہے۔ ... کے دستوں سے ... کر ... رہیں گے۔ ... کسی بھی حالت میں اسرائیل کے ...

[illegible]

لکھنؤ میں پنڈت نہرو کی آمد پر
بم اور پستول والے نوجوان گرفتار

لکھنؤ ۲۶ جون لکھنؤ پولیس نے کانپور روڈ پر دو سکھ نوجوانوں کو جن کے نام موہن سنگھ اور سوہن سنگھ ہیں گرفتار کیا ہے ان کے قبضہ سے ایک پستول اور ایک دستی بم برآمد ہوا ہے۔ پنڈت نہرو کی آمد کے سلسلہ میں پولیس کی حفاظتی تدابیر سخت تھیں۔ پولیس انسپکٹر کو ان دونوں کی حرکات مشتبہ معلوم ہوئیں چنانچہ انہیں گرفتار کر لیا گیا۔ مزید تحقیقات جاری ہے۔

نئی دہلی ۲۲ جون۔ توقع کی جاتی ہے کہ پنڈت جواہر لال نہرو اتوار یا پیر کے دن کشمیر کے دورہ پر جائیں گے

آزاد کشمیر کے میئوں کو بسانے کا مسئلہ

[illegible]

(۱) سفوف رحیم
پیچش کے ازالہ کی بے مثل دوا ہے۔ فی خوراک (۲ر) دن میں دو خوراک دی جاتی ہیں
(۲) سفوف راحت
درد سر اور بخار اتارنے کی بے نظیر دوا ہے۔ قیمت فی شیشی ... خوراک ... ماشہ
(۳) حب زحیر
بچوں کی پیچش کی عجیب دوا ہے، بڑوں کی پیچش کا بھی استیصال کرتی ہے خوراک ... حب قیمت فی شیشی ...
(۴) معجون اعادۂ شباب
قوت رفتہ کی واپسی کے لئے حیرت انگیز دوا ہے، نامردوں کی حیات کا پیغامبر ہے قیمت ... خوراک ...
(۵) طلاء برق
نامردوں کی حیات نو کا پیغامبر ہے، قیمت فی شیشی جو ایک مریض کا مکمل علاج ہے۔ ...
(۶) عرق حیات
حمی مزمنہ اور تپ لازمی کی بہت موثر دوا ہے چیچک اور موتی جھرہ کا اکسیری علاج ہے قیمت فی بوتل ...
(۷) حب مدر سفید
ایام ماہواری کی بے اعتدالیوں کا واحد علاج ہے، خوراک ۴ حب تا ... قیمت فی حب ...
پتہ:۔ حکیم انظار احمد رجسٹرڈ طبیب اے کلاس مراد آباد یوپی

جب آپ دہلی تشریف لائیں
آزاد ہند ہوٹل جامع مسجد دہلی
میں قیام فرمائیں جہاں کھانے اور رہائش کا بہترین انتظام ہے
فضل الٰہی پشاوری مالک آزاد ہند ہوٹل ... دہلی

[illegible]	[illegible]	[illegible]	[illegible]	[illegible]	[illegible]

رجسٹرڈ ڈی نمبر ۹

جمعیۃ علماء ہند کا واحد ترجمان

روزنامہ الجمعیۃ

ایڈیٹر محمد عثمان فارقلیط

قائم شدہ ۱۹۲۵ء

تار کا پتہ : الجمعیۃ دہلی — فون نمبر 6841

سالانہ قیمت تیس روپیے | جلد ۳۰ | دہلی یوم چہارشنبہ ۲۱ شعبان المعظم مطابق ۳۰ جون ۱۹۴۸ء | نمبر ۱۳۳ | فی پرچہ ۱ر بذریعہ ہوائی جہاز ۲ر

کشمیر کے مستقبل کا فیصلہ کرنے کے لئے "چشمہ شاہی" پر ایک اہم کانفرنس

ہندوستان اور ریاست کے وزیر اعظموں اور دوسرے افسروں کے باہمی مشورے

عوام کالی جھنڈیوں سے کمیشن کا استقبال کریں گے

پولیس نے دو دہشت پسندوں کو ہلاک کر دیا

ملایا میں دہشت پسندوں کی خلاف سخت اقدام

پاکستان کے پٹھان علاقوں سے افغانستان دست بردار نہیں ہوا

افغانستان کے سرکاری اخبار اصلاح کا بیان

کل سے یوپی اسمبلی کے ضمنی انتخابات شروع ہو رہے ہیں

کانگریس اور سوشلسٹ کارکنوں کی سرگرمیاں مسٹر ٹنڈن کی تقریر

ہند یونین میں مسلمان صرف ایک مضبوط پریس کے ذریعہ باعزت جگہ حاصل کر سکتے ہیں

جمعیت علماء کے شعبۂ نشر و اشاعت کو مضبوط بنانے کے لئے ایک اپیل

کورونیشن ہوٹل میں شاندار اور کامیاب اجتماع

مولانا حبیب الرحمٰن

مصری وزیر خارجہ مستعفی

ضروری اعلان

دیکھیے مہذب حکومتیں اپنی قوم کو اس طرح پالتی ہیں

برطانیہ میں ۵۰ کروڑ پونڈ عوام کی حفاظت پر صرف ہوں گے

(باقی صفحہ ۸ کالم ۲ پر)

شمالی چین میں کمیونسٹوں نے پھر ایک لاکھ سپاہ سے حملہ کر دیا

کمیونسٹ کمانڈر منچوریا میں اپنا ہیڈکوارٹر قائم کرنا چاہتا ہے

پاکستان کے وزیر صنعت کا دورہ

(باقی صفحہ ۸ کالم ۲ پر)

ہندو مسلم سکھ سب کے درد مند ہند کے سب سے بڑے حکیم بھورے خاں کا قائم کردہ برادواخانہ — آج مایوسوں کی امید گاہ ہے — حالات لکھ کر طبی مشورہ مفت حاصل کیجیے — دوا چاہیے جہاں سے خریدیے — منیجر برادواخانہ پوسٹ بکس نمبر ۱۳۵ دہلی

روزانہ
الجمعیۃ دہلی
۳۰ جون ۱۹۴۸ء

خود فراموشی

واذا مسنا ... (پ ۲ ع ۲)

جب ہم انسان کو نعمتیں عطا کر کے چھین لیتے ہیں تو وہ مایوس ہو کر کفران نعمت پر اتر آتا ہے، اگر مصیبتوں کے بعد اس کو اپنی نعمتوں سے نوازتے ہیں تو وہ فخر کے ساتھ کہنے لگتا ہے کہ مصیبتوں کے دن بیت گئے اور برائیوں سے جان بچی۔

انسان بھی کس قدر خود فراموش ہے کہ مصیبتوں میں گزشتہ نعمتوں کو بھول جاتا ہے اور نعمتوں میں اپنی پچھلی مصیبتوں کو فراموش کر دیتا ہے چاہئے تو یہ کہ راحتوں میں خدا کا شکر کرے اور مصیبتوں میں توبہ اور انابت میں لگ جائے مگر وہ دونوں حالتوں میں اپنے ساتھ خدا کو بھی فراموش کر دیتا ہے۔

زمانہ کی راحتوں کے بعد ذراسی مصیبت بھی ناقابل برداشت ہو اور راحتوں میں خدا فراموشی کا یہ عالم کہ مونچھوں پر تاؤ دے کر فخر و غرور کا مظاہرہ کرتا ہے، اور لن ترانیاں ہانکتا ہے کہ دیکھو ہم مصیبتوں پر کیسے غالب آئے اور اپنی تدبیر سے نجات کی راہ کیسے تلاش کی ... امتحان راحت میں بھی ہوتا ہے اور مصیبت میں بھی ... جو شخص راحتوں میں خدا کو نہ بھولا اور مصیبتوں میں مایوس نہ ہوا، دین و دنیا کی کامیابی اسکے لئے ہے

احوال وکوائف

... کا تقرر عمل میں آئے اور انہیں ان کے نفاذ کے لئے خصوصی اختیارات دیئے جائیں اور ساتھ ہی صاف صاف اعلان ہو کہ جو شخص بھی ان کی خلاف ورزی کرکے اقلیتوں کو پریشان کرے گا اسے کوئی مددی جائیگی ہندوستان اور پاکستان تو اب بھی نہیں چاہتے کہ اقلیتوں کے ساتھ ظلم ہو، اب جو کچھ بھی ظلم ہو رہا ہے وہ حکام اور عوام کی بدولت ہے اور حقوق کے بارے میں یہی ایک رکاوٹ ہے، جس کا انسداد کئے بغیر اقلیتوں کو اطمینان نہیں ہو سکتا۔

خوش خبری

حکومت مغربی بنگال کا یہ اعلان یقیناً دلچسپی کیساتھ پڑھا جائیگا کہ ۱۵ جون کے بعد جو غیر مسلم مشرقی بنگال سے آئیں گے انہیں پناہ گزیں تسلیم نہیں کیا جائے گا کیونکہ اب ان کے ترک وطن کے لئے کوئی مضبوط بنیاد موجود نہیں ہے، اپریل ۴۸ء سے پہلے جو کچھ ہوا سو ہوا لیکن انٹرڈومینین کانفرنس کے بعد مشرقی بنگال کے حالات بہت بڑی حد تک سدھر گئے ہیں، اور جو لوگ وہاں سے آرہے ہیں وہ اپنے ترک وطن کے لئے کوئی معقول وجہ پیش نہیں کر سکتے، اب مشرقی بنگال میں بالکل امن ہے اور لوگوں کی آمد فرقہ وارانہ بنیاد پر نہیں بلکہ اقتصادی بنیاد پر ہے مگر یہ کوئی ایسی وجہ نہیں کہ غیر مسلم اپنے گھروں کو چھوڑنا شروع کر دیں!

مدتوں کے بعد یہ خوشخبری سننے میں آئی کہ مشرقی اور مغربی بنگال میں اب بالکل امن ہے اور لوگوں کی آمد و رفت محض اقتصادی بنیادوں پر ہے اخبارات کا روز روز یہ پروپیگنڈا کہ مشرقی بنگال غیر مسلموں سے خالی ہوتا جارہا ہے، سوہان روح بنا ہوا تھا مگر مغربی بنگال نے حقیقت کو بے نقاب کر کے عوام کو ایک بڑی تشویش سے نجات دلا دی ہے، امید ہے کہ اخبارات بھی مغربی بنگال کے اعلان کو ملحوظ رکھیں گے اور عوام کو گمراہ کرنے کے شغل سے باز آجائیں گے۔

خبردار!

اس امر کی پے بہ پے خبریں موصول ہو رہی ہیں کہ یو پی، سی پی، برار اور مدراس میں نظام کے جاسوس گرفتار کر لئے گئے ...

میوقوم کی حالت زار

اقلیتوں کا چارٹر

حیدرآباد کا مسئلہ

جناب وینکٹ راؤ کے خیالات

قابل فخر!

سیاست امروز

فلسطین

روس کا رویہ

چین کی خانہ جنگی

جرمنی میں کرنسیوں کی لڑائی

اڈیٹر کے نام خطوط

قومی زبان

رجسٹرڈ ڈی ۔ نمبر ۹۷ ۔ قائم شدہ سنہ ۱۹۲۵ع

جمعیۃ علماء ہند کا واحد ترجمان

روزنامہ

الجمعیۃ

ید اللہ علی الجماعۃ

ایڈیٹر محمد عثمان فارقلیط

تار کا پتہ ۔ الجمعیۃ دہلی ۔ فون نمبر 6841

سالانہ قیمت تین روپے | جلد ۳۰ | دہلی یوم چہارشنبہ ۲۱ شعبان المعظم مطابق ۳۰ جون ۱۹۴۸ع | نمبر ۱۳۳ | فی پرچہ ... بذریعہ ہوائی جہاز

ویسٹ اینڈ واچ کمپنی لمیٹڈ

کلائی اور جیب کی گھڑیاں

ایس ۔ ایم ۔ عثمان اینڈ کمپنی واچ مرچنٹس

حویلی حسام الدین حیدر، بلیماران، چاندنی چوک دہلی ... [illegible]

فون نمبر ... [illegible]

فسادزدہ ملازموں کو معاوضہ

شملہ ۲۸ جون ۔ معلوم ہوا ہے کہ مشرقی پنجاب کی حکومت نے ... [illegible]

کشمیر کے مستقبل کا فیصلہ کرنے کے لئے چشمہ شاہی پر ایک اہم کانفرنس

ہندستان اور ریاست کے وزیر اعظموں اور دوسرے افسروں کے باہمی مشورے

عوام کالی جھنڈیوں سے کمیشن کا استقبال کریں گے

سری نگر ۲۹ جون ۔ معلوم ہوا ہے کہ چشمہ شاہی کے مقام پر پنڈت نہرو وزیر اعظم ہندوستان نے ایک کانفرنس میں شرکت کی ۔ اس کانفرنس میں ریاست جموں اور کشمیر کے مستقبل کے متعلق فیصلہ کر دیا جائیگا ۔ اگرچہ کانفرنس کا کوئی مقررہ ایجنڈا نہیں تھا ، لیکن کانفرنس میں پہلے ریاست کی فوجی اور اقتصادی حالات پر غور کیا گیا اور فوجی افسروں نے کشمیر کے مختلف محاذوں پر جنگ کے حالات بتائے ۔

اس کے بعد اس پر غور کیا گیا کہ کشمیر کمیشن کے آنے کے بعد ریاست کا رویہ کیا ہوگا ۔ شرکا میں شیخ عبداللہ وزیر اعظم کشمیر ، بخشی غلام محمد نائب وزیر اعظم کشمیر ، مسٹر گوپال سوامی آینگر ، سردار بلدیو سنگھ ، ڈیفنس سکریٹری مسٹر ... ایم پٹیل ، لفٹنٹ جنرل کیری آپا ، مغربی کمانڈ کے کمانڈر انچیف میجر جنرل کلونت سنگھ ، میجر جنرل تھمایا ... [illegible]

پہلا اجلاس ہوا ۔ لنچ کے بعد دوسرا اجلاس شروع ہوا ۔ کشمیری لیڈروں اور فوجی افسروں کو اس جواب سے مطلع کیا گیا جو ہندستان نے کشمیر کمیشن اور مجلس تحفظ کو دیا تھا ... [illegible]

یہ کہا جاسکتا ہے کہ کشمیر کمیشن کی آمد کے متعلق کشمیری عوام کے خیالات میں کوئی تبدیلی واقع نہیں ہوئی ... [illegible] کشمیر کمیشن کا استقبال سیاہ جھنڈیوں سے ہوگا ۔

توقع ہے کہ آج شام پنڈت نہرو معہ اپنی پارٹی کے دہلی واپس آجائیں گے ۔

پاکستان کے پٹھان علاقوں سے افغانستان دست بردار نہیں ہوا

افغانستان کے سرکاری اخبار اصلاح کا بیان

دہلی ۲۹ جون ۔ افغانستان کے مشہور اور نیم سرکاری اخبار "اصلاح" نے سرحد کے بارے میں پاکستان کی غلط بیانیوں کی تردید کرتے ہوئے لکھا ہے کہ حال ہی میں پشاور ریڈیو سے پاکستان میں افغانی سفیر مارشل شاہ ولی خاں کی ایک تقریر نشر ہوئی تھی جس میں کہا گیا تھا کہ صاحب موصوف نے علیگڑھ کالج کے طلبا کی ایک دعوت میں تقریر کرتے ہوئے کہا کہ پاکستان سے سرحد کے بارے میں افغانستان کا کوئی مطالبہ نہیں ہے ... [illegible]

پولیس نے دو دہشت پسندوں کو ہلاک کر دیا

ملایا میں دہشت پسندوں کی خلاف سخت اقدام

سنگاپور ۲۹ جون ... [illegible]

کل سے یو ۔ پی اسمبلی کے ضمنی انتخابات شروع ہو رہے ہیں

کانگریس اور سوشلسٹ کارکنوں کی سرگرمیاں ۔ مسٹر ٹنڈن کی تقریر

لکھنؤ ۲۹ جون ... [illegible]

ہند یونین میں مسلمان صرف ایک مضبوط پریس کے ذریعہ باعزت جگہ حاصل کر سکتے ہیں

جمعیت علماء کے شعبہ نشر و اشاعت کو مضبوط بنانے کے لئے پانچ لاکھ کی اپیل

کورونیشن ہوٹل میں شاندار اور کامیاب اجتماع

دہلی ۲۹ جون ۔ کل شام کورونیشن ہوٹل میں دہلی کے ... [illegible]

مصری وزیر خارجہ مستعفی

قاہرہ ۲۹ جون ۔ سرکاری طور پر اس اطلاع کی تصدیق ہوئی ہے کہ مصر کے وزیر خارجہ احمد ... پاشا اپنے عہدہ سے مستعفی ہوگئے ۔

مولانا حبیب الرحمٰن

... [illegible]

ضروری اعلان

کسٹوڈین دہلی کے جن مکانات ، دوکانات اور کارخانہ جات کو اپنے قبضہ میں لیا ہے ان کے سلسلہ میں درخواستیں جمعیۃ علماء کی قانونی کمیٹی کی معرفت دی جارہی ہیں ... [illegible]

پاکستان کے وزیر صنعت کا دورہ

... [illegible]

دیکھئے مہذب حکومتیں اپنی قوم کو اس طرح پالتی ہیں

برطانیہ میں ۵۰ کروڑ پونڈ عوام کی حفاظت پر صرف ہونگے

لندن ۲۹ جون ... [illegible]

(باقی صفحہ ۷ کالم ۳ پر)

شمالی چین میں کمیونسٹوں نے پھر ایک لاکھ سپاہ سے حملہ کر دیا

کمیونسٹ کمانڈر منچوریا میں اپنا ہیڈ کوارٹر قائم کرنا چاہتا ہے

نانکنگ ۲۹ جون ... [illegible]

ہندو ، مسلم ، سکھ سب کے درد مند ہند کے سب سے بڑے حکیم بھورے خاں کا قائم کردہ

بڑا دواخانہ

آج مایوسوں کی امیدگاہ ہے

طبی مشورہ مفت حاصل کیجیے حالات لکھ کر

دوا چاہے جہاں سے خریدیے

منیجر بڑا دواخانہ پوسٹ بکس نمبر ۱۳۵ دہلی

روزانہ
الجمعیۃ دہلی
۳۰ جون ۱۹۴۸ء

احوال وکوائف

میوقوم کی حالت زار

حکومت ہند کا اولین فرض ہے کہ وہ میو قوم کی حالت زار کا اندازہ لگا کر اسے دوبارہ بسانے کی کوشش کرے اور اسے اپنی فصلوں کو بونے کا موقع دے۔ یہ غریب دو چار ہزار نہیں پورے ڈیڑھ لاکھ کی تعداد میں کس مپرسی کی زندگی بسر کر رہے ہیں۔ گوڑگانوں کے زمین ان کی ہے مگر یہ اجازت نہیں کہ وہاں جا کر اپنا سر چھپا سکیں اور اپنی املاک کو کام میں لائیں۔ یہ لوگ ہیں، بیدا کاشت کی تاخیر، یہ جنگلے اور کھیت میدان اور سے لبریز ... سینکڑوں بچے باد گرم کی نذر ہو گئے اور جن کی عورتوں نے ایک سال سے پیٹ بھر کر روٹی نہیں کھائی! یہ لوگ پاکستان نہیں گئے، ہندوستان ہی میں رہے اور انہیں رہنے کا عزم کیے ہوئے ہیں۔ افسادہ اور عمل عام سے بچے اور گھروں کو چھوڑنے کا یہ مطلب نہیں کہ ان کی املاک پر حکومت قبضہ کر لے اور وہ جنگلوں کی خاک چھانتے پھریں؟ انصاف یہ ہے کہ ان بے کسوں کی ہر چیز لوٹا دی جائے اور ان کا محض مسلمان ہونا جرم نہ سمجھا جائے۔

آچاریہ ونوبا بھاوے جو گاندھی جی کے جانشین اور ان کے اصولوں کے سب سے بڑے مبلغ ہیں وہ خود میوؤں کی حالت زار بچشم سر دیکھ کر آئے ہیں۔ انہوں نے وہاں جا کر جو کچھ دیکھا اس پر وہ آبدیدہ ہوئے بغیر نہ رہ سکے ... اس تاثر کا نتیجہ تھا کہ راجکماری میں تقریر کرتے ہوئے آپ نے وہ سب کچھ کہا جو ایک مظلوم قوم کے لئے کہنا چاہیئے۔ ... اس قوم کی بربادی سے بہت متاثر ہیں۔ وہ بہت مغموم ہیں، بہت پریشان اور بہت ملول ہیں۔

لیکن یہ دیکھ کر ایک گونہ اطمینان ہوا کہ آبادکاری کے مشترک بورڈ میں میو قوم کو دوبارہ بسانے کی ... بہت کچھ اخلاقی ... ایک اسکیم منظور کی گئی۔ اس اجلاس میں پنڈت جواہر لال نہرو اور آچاریہ ونوبا بھاوے بھی شریک ہوئے ہیں۔ امید ہے کہ یہ کام جلد سے جلد پایہ تکمیل کو پہنچے گا اور مظلوم میوؤں کی پہلی فرصت میں دلدہی کی جائے گی۔

اقلیتوں کا چارٹر

پاکستان کی دستور ساز اسمبلی نے اقلیتوں کے بنیادی حقوق کی جو کمیٹی مقرر کی تھی اس نے اپنی رپورٹ مکمل کر لی ہے۔ رپورٹ میں اقلیتوں کے بنیادی حقوق کی فہرست ... [illegible]

... کا تقرر عمل میں آئے اور انہیں ان کے نفاذ کے لئے خصوصی اختیارات دیئے جائیں اور ساتھ ہی صاف صاف اعلان ہو کہ جو شخص بھی ان کی خلاف ورزی کرے اقلیتوں کو پریشان کرے گا اسے گولی مار دی جائے گی۔ ہندوستان اور پاکستان تو اب بھی نہیں چاہتے کہ اقلیتوں کے ساتھ ظلم ہو، اب جو کچھ بھی ظلم ہو رہا ہے وہ حکام اور عوام کی بدولت ہے اور حقوق کے معاملہ میں یہی ایک رکاوٹ ہے، جس کا انسداد کئے بغیر اقلیتوں کو اطمینان نہیں ہو سکتا۔

خوش خبری

حکومت مغربی بنگال کا یہ اعلان یقیناً دلچسپی سے پڑھا جائے گا کہ ۲۵ جون کے بعد جو غیر مسلم مشرقی بنگال سے آئیں گے انہیں پناہ گزین تسلیم نہیں کیا جائے گا کیونکہ اب ان کے ترک وطن کے لئے کوئی معقول بنیاد موجود نہیں ہے۔ اپریل ۴۸ء سے پہلے جو کچھ ہوا سو ہوا، لیکن انٹر ڈومینین کانفرنس کے بعد مشرقی بنگال کے حالات بہت بڑی حد تک سدھر گئے ہیں۔ اور جو لوگ وہاں سے آ رہے ہیں وہ اپنے ترک وطن کے لئے کوئی معقول وجہ پیش نہیں کر سکتے۔ اب مشرقی بنگال میں بالکل امن ہے اور لوگوں کی آمد ورفت کا بنیاد پر نہیں بلکہ اقتصادی بنیاد پر ہے مگر یہ کوئی ایسی وجہ نہیں کہ غیر مسلم اپنے گھروں کو چھوڑنا شروع کر دیں!

مدتوں کے بعد یہ خوشخبری سننے میں آئی کہ مشرقی اور مغربی بنگال میں اب بالکل امن ہے اور لوگوں کی آمد ورفت محض اقتصادی بنیادوں پر ہے۔ اخبارات کا روز روز پروپیگنڈا کہ مشرقی بنگال غیر مسلموں سے خالی ہوتا جا رہا ہے، سوہان روح بنا ہوا تھا مگر اب مغربی بنگال نے حقیقت کو بے نقاب کر کے عوام کو ایک بڑی تشویش سے نجات دلا دی ہے۔ امید ہے کہ اخبارات بھی مغربی بنگال کے اعلان کو ملحوظ رکھیں گے اور عوام کو گمراہ کرنے کے شغل سے باز آ جائیں گے۔

خبردار!

اس امر کی پے بہ پے خبریں موصول ہو رہی ہیں کہ یو۔پی، سی۔پی، برار اور مدراس میں نظام کے جاسوس گرفتار کر لئے گئے۔ فلاں مقام پر کچھ ایسے لوگ گرفتار ہوئے جو مسلمانوں کو نظام کی فوج میں بھرتی کر رہے تھے۔ پولیس نے کچھ ایسے مسلمانوں کا سراغ لگایا ہے جو ہتھیار جمع کر رہے تھے۔ کچھ ایسے مسلمانوں پر قبضہ کیا جو حیدرآباد سے ہندیونین میں گڑبڑ پھیلانے کے لئے بھیجے گئے تھے۔

چونکہ اس قسم کی خبریں پروپیگنڈا کا جز بن چکی ہیں، اس لئے ہم اس سلسلہ میں صرف دو باتیں عرض کرنا چاہتے ہیں، اوّل یہ کہ جو مسلمان کسی غیر ملک کا جاسوس اور ہندیونین کا غدار ہو اسے کڑی سے سخت اور عبرتناک سزا دی جائے، ہم بہت خوش ہوں گے کہ ملک کے غدار اپنے کیفر کردار کو پہونچیں اور اپنے کئے کی سزا پائیں، دوم یہ کہ مسلمانوں کو گرفتار کرنے میں پوری احتیاط برتی جائے اور انہیں حکام کے تعصب کا شکار نہ ہونے دیا جائے، ہمیں مسلمانوں کی نازک پوزیشن اور حکام کے تاثرات کا پورا علم ہے، اگر ہم کسی غدار کے لئے رحم کی درخواست نہیں کر سکتے تو کسی بے گناہ کی گرفتاری کو بھی برداشت نہیں کر سکتے۔

ہمیں معلوم ہے کہ وہ مسلمان جنہوں نے کانگریس پر اپنا سب کچھ قربان کر ڈالا اور دس سال تک لیگ کا مقابلہ کیا حکام گردی سے نہ بچ سکے اور گرفتار کر کے جیلوں میں ڈال دیئے گئے، انگریز کے بگاڑے ہوئے حکام اپنے اور پرائے میں تمیز نہیں کر سکتے لیکن جو کانگریسی کارکن حکام کی ذہنیت سے باخبر ہیں انہیں چاہیئے کہ حکومت کو بھی اصل واقعات سے باخبر رکھیں۔

قابل فخر!

[illegible]

خودفراموشی

[illegible]

حیدرآباد کا مسئلہ

جناب ویلنگ راؤ کے خیالات

[illegible]

(باقی صفحہ ۳ کالم ...)

سیاسیات عالم

فلسطین

[illegible]

جرمنی میں کمیونسٹوں کی لڑائی

[illegible]

چین کی خانہ جنگی

[illegible]

خطوط ایڈیٹر کے نام

قومی زبان

[illegible]

باقی ماندہ ... بھرت پور کے ضلع میں بسایا جائے گا

... کا اہم فیصلہ ایک تحقیقاتی کمیٹی قائم کر دی گئی

[illegible]

سیاست امروز

(صفحہ ۲ سے آگے)

[illegible]

کشمیر کمیشن کی آمد

[illegible]

حیدرآباد کا مسئلہ

[illegible]

اعلان داخلہ

[illegible]

حکومت پاکستان کو چاہئے کہ وہ ہجرت کرنے والے لوگوں کو واپس لے جائے

حضرت مولانا احمد سعید صاحب کا بیان۔ تبادلہ آبادی کو منسوخ کرنے کا مطالبہ

دہلی ... حضرت مولانا احمد سعید صاحب ... جمعیۃ علماء ہند نے حسب ذیل بیان ... پریس کو دیا ہے۔

[illegible]

جمعیۃ علماء نینی تال کا انتخاب

[illegible]

ضروری اطلاع

[illegible]

المشتہر

احقر محمد ظفر ہاشمی ... مدرسہ تجوید القرآن ...

دیہاتیوں اور رضا کاروں ...

[illegible]

اس کے پڑھنے سے بہتوں کا بھلا ہوگا

ناظرین:- نہ تو میں اشتہاری حکیم ہوں نہ ڈاکٹر بلکہ ایک معمولی کلرک ہوں بدقسمتی سے مجھے جوانی کو ستیاناس کرنے والی بد عادت آغاز جوانی میں پڑ گئی ... ۱۲ سال کے بعد مجھے کمزوری کی بیماری لاحق ہو گئی جریان وغیرہ ... جاتا تھا عزیز و اقربا مجھ سے میری پژمردگی کا سبب پوچھتے تھے ... سمجھتا تھا مگر دریردہ لاہور اور دیگر شہروں کے بڑے بڑے ڈاکٹروں اور حکیموں سے جن کے جہازی اشتہاروں کی کوئی شمار نہیں ان کا علاج کراتا رہا لیکن ... بے سود ...

میں زندہ درگور ہونے کو ترجیح دیتا تھا خوش نصیبی سے مجھے ایک ملازمت

کے سلسلے میں نیپال جانا پڑا ... ۱۹۴۰ء کو میں لاہور سے نیپال روانہ ہوا ... میں ایک فقیر خضر صورت ... کاستان ان کے سامنے بیان کر دی ...

[illegible]

میں اپنے خدا کو حاضر و ناظر جان کر سچ کہہ رہا ہوں

[illegible]

میرے تجربے اور ہزاروں مریضوں کو شفا بخشنے والی مشہور عالم دوا

[illegible]

کشتہ جات کی آمیزش سے بالکل پاک ہے

[illegible]

تندرست اصحاب بھی فائدہ اٹھا سکتے ہیں

[illegible]

شیخ غلام احمد طاقت کی مشہور دوائی والا گیلانی سٹریٹ لاہور

تحریک حریت کی مکمل تاریخ

۱۸۵۷ء سے ۱۹۳۶ء تک اسی سال کی سیاسی اور انقلابی ڈائری

یعنی

علماء حق اور ان کے مجاہدانہ کارنامے

جلد اول

مصنفہ مولانا محمد میاں صاحب ناظم جمعیۃ علماء ہند

جس میں ہندوستان کی سیاسی اور انقلابی تحریکات کو نہایت مستند اور مدلل طور پر بیان کرتے ہوئے واضح کیا گیا ہے کہ جہاد حریت اور جنگ آزادی میں علماء حق نے کس طرح حصہ لیا۔ کیا کیا مصیبتیں برداشت کیں۔ تحریکات کا منشا کیا تھا۔ علماء کرام اپنے منشا اور مقصد میں کہاں تک کامیاب رہے۔ کانگریس کب قائم ہوئی؟ اس کے بنیادی مقاصد کیا تھے۔ مسلم لیگ، جماعت فارورڈ بلاک، انقلاب پارٹی وغیرہ وغیرہ نے کیا کیا خدمات انجام دیں۔ اور اس کتاب میں اس قسم کے مباحث پر عجیب و غریب عالمانہ اور مورخانہ انداز سے روشنی ڈالی گئی ہے۔

اس کا پہلا ایڈیشن

طباعت سے چند ہفتہ بعد ہاتھوں ہاتھ ختم ہو گیا۔ اب تقریباً دس ماہ بعد دوبارہ حلیہ طباعت سے مزین ہو چکی ہے۔ جگہ جگہ مضامین میں قیمتی اضافہ بھی کیا گیا ہے۔ کتابت و طباعت اور جلد بندی وغیرہ بھی پہلے سے بہت بہتر ہے۔ قیمت مجلد صرف تین روپیہ دس آنہ (۳ روپے ...)

علماء حق جلد دوم - یہ کتاب گذشتہ دس سال کے انقلابی دور کی مکمل تاریخ ہے اس میں جمعیۃ علماء ہند، انڈین نیشنل کانگریس اور مسلم لیگ کی انقلابی، انگریز اور جمعیت پسند تحریکات کو مستند حوالوں کے ساتھ تفصیل سے بیان کیا گیا ہے۔ یہ کتاب معلومات کا بہترین ذخیرہ اور سیاسی مفکرین کے لئے ... جلد مراحل ... یکم جولائی ۱۹۴۷ء تک طے کر کے یہ کتاب مکمل آ جائے گی۔ ضخامت ساڑھے سات سو صفحات قیمت مجلد سات روپیہ آٹھ آنہ (۷ روپے ۸ آنے)

خاص رعایت دونوں جلدوں یعنی مکمل کتاب کی جو قیمت ... ۔ الغیر محصول ڈاک معاف۔ فرمائشیں مندرجہ ذیل پتہ پر ارسال فرمائیے۔

پتہ: منیجر الجمعیۃ بک ایجنسی دفتر جمعیۃ علماء ہند دہلی

جمیل دہلی

... کو شائع ہوگا

جس کے دیوتا مہاتما جی کے مقاصد کو فروغ دیگا۔

سنجیدہ، متین اور اتحادی مضامین کا مخزن ہوگا

زبان و ادب اور نگارش جمیل کا بہترین مرقع ہوگا۔

... قوم کے کردار، نظریات اور سوانح کو پیش کریگا

باتصویر اور مرصع کار ہوگا۔

ہندوستانی گورنر جنرل کا خیر مقدم کریگا اور مبارکباد پیش کریگا۔

فی پرچہ ... آنہ

ہندو مسلم سکھ ماہنامہ جمیل کوچہ استاد داغ

... چاندنی چوک دہلی

فلسطین میں یہودیوں کیلئے اپنا وجود قائم رکھنا مشکل ہو گیا

ریلوں کے ڈبے چرا کر سامان لوٹنے لگے

لندن ۲۸ جون۔ حیفہ سے آمدہ ایک اطلاع میں بتایا گیا ہے کہ حال ہی میں یہودیوں نے چھ ریوے ڈبے اور ایک ٹینک گرانے کی کوشش کی۔ اس ٹینک میں برطانوی فوجوں کے استعمال کے لئے ۱۱ ہزار گیلن پٹرول بھرا ہوا تھا۔ یہودیوں کی یہ کوشش ایک برطانوی افسر کی ہوشیاری اور چستی کی وجہ سے ناکام ہو گئی۔

دارالمبلغین لکھنؤ میں داخلہ

کانگریس مجلس عاملہ کشمیر کے معاملہ پر غور کرے گی

سوشلسٹ پارٹی نے دنیا بھر میں برطانیہ کا وقار گرا دیا

برطانیہ کے سابق وزیر اعظم مسٹر چرچل کا واویلا

لندن ۲۷ جون مسٹر چرچل نے کل رات یہاں قدامت پسند پارٹی کے ایک اجتماع میں تقریر کرتے ہوئے کہا شاہ جارج ششم کا "قیصر ہند" کے لقب سے دستبردار ہو جانا ایک المناک واقعہ ہے۔

ایران کے خارجی اور داخلی مسائل

نئے وزیر اعظم کو مشکلات کا سامنا

تہران ۲۸ جون۔ ایران کے وزیر اعظم آقائے عبدالحسین ہژیر کو وزارت سنبھالتے ہی کئی خارجی اور داخلی مسائل کا سامنا ہے۔

شانتی دل کے جلسہ میں

مولانا حفظ الرحمن صاحب کی تقریر

دہلی ۲۸ جون۔ کل شام شانتی دل میری گیٹ کی جانب سے اسٹوڈنٹ پارک میں ایک عام جلسہ ہوا۔ جس کی صدارت مولانا رفیق احمد صاحب رحمانی نے کی۔

کورونیشن ہوٹل میں اجتماع

مولانا عبدالوحید صاحب

مولانا حفظ الرحمن

مہذب حکومتیں

حضرت سید حسن رسولنما کا عرس

سوئٹزرلینڈ میں یہودیوں کی کانفرنس

پنڈت نہرو سری نگر میں

نیشنل کانفرنس میں شمولیت

کراچی کا مستقبل

انجمن ترقی اردو بھوپال کا سالانہ انتخاب

چھٹیاں منسوخ حکومت مصر کا حکم

نظام کے ایجنٹوں کی گرفتاری

گاندھی گراؤنڈ میں جلسہ اور مشاعرہ

راجستھان میں ذبیحہ گاؤ کی ممانعت

صیہونی حکومت سے سفارتی تعلقات

گلگت کے لئے پاکستانی گورنر

برلن کے مغربی حصوں میں فاقہ کشی

دو مسلمان لڑکیاں برآمد

اسمائے گرامی معطیان

ماہوار امداد

دمہ اور پرانی کھانسی کے مریض نوٹ کر لو

چترکوٹ بوٹی حیرت انگیز سنیاسی دوا

رائے صاحب کے، ایل، شرما اینڈ سنز

دھوپ اور نظر کے چشمے

چاندنا اوپٹیکل کمپنی

حویلی حسام الدین بلیماران چاندنی چوک دہلی

نظم و نثر کی اصلاح مفت لیجئے

مہتمم ادارہ ترویج ادب اردو منزل اردو بازار دہلی

تباہ حال میوؤں کو الور بھرت پور کے ضلع میں بسایا جائے گا

آبادکاری کے بورڈ کا اہم فیصلہ - ایک تحقیقاتی کمیٹی قائم کر دی گئی

سیاست امروز

(صفحہ ۲ - ۲)

کشمیر کمیشن کی آمد

حیدرآباد کا مسئلہ

(صفحہ ۵ کالم ۳ کا باقی)

اعلان داخلہ

داخلہ ۱۵ جون سے شروع ہو کر ۱۰ رجب تک جاری رہے گا۔ شائقین حضرات مزید معلومات کے لئے خط و کتابت کریں۔ اور مدرسہ کا مطبوعہ دستور العمل اور نصاب تعلیم طلب فرمائیں۔ ناظم جامعۃ الہیات (انجمن گنج) کانپور

حکومت پاکستان کو چاہیئے کہ وہ ہجرت کرنے والے لوگوں کو واپس لے جائے

حضرت مولانا احمد سعید صاحب کا بیان۔ تبادلہ آبادی کو منسوخ کرنے کا مطالبہ

دہلی ۲۰ جون - حضرت مولانا احمد سعید صاحب نائب صدر جمعیۃ علماء ہند نے حسب ذیل بیان برائے اشاعت پریس کو دیا ہے۔

پاکستان اور ہندوستان کے وزراء کی دہلی میں جو کانفرنس ہونے والی ہے اس کے متعلق یہ امید کی جا رہی ہے کہ اس میں دونوں حکومتوں کے مابین جو ضروری معاملات زیر غور ہوں گے اور بہت سی الجھی ہوئی گتھیاں سلجھ جائیں گی۔ اس کانفرنس میں علاوہ دیگر ضروری امور کے مہاجرین کے ...

... کھلا دئیے تھے۔ اگر یہودیوں کی حفاظت کا ذمہ لینے اور ان کے ساتھ مساویانہ اور برادرانہ سلوک کرنے کا یا خلیفہ ثانی کی حکومت پر کوئی حرف گیری نہیں کی جا سکتی۔ تو پاکستان کے غیر مسلموں کو واپس لے جا کر بسانے اور ان کو حفاظت کا یقین دلانے سے پاکستان کی حیثیت میں کیا فرق ہو سکتا ہے۔ اگر مہاجرین کی باعزت واپسی کا معاملہ طے ہو جاتا ہے تو دونوں ملکوں کو خوشحالی اور اطمینان ...

... یا اسلامی حکومت کی ... کو باعزت طریقے سے واپس لے جانا چاہیئے اور کم از کم ان کو اس قدر حفاظت کا یقین دلانا چاہیئے۔ جتنا خلیفہ ثانی نے بیت المقدس میں یہودی مہاجرین کو دلا کر ان کے گھروں ...

... کو غور کرنا چاہیئے اور اپنے اپنے گھر جانے والوں کے لئے آسانیاں بہم پہنچائی جائیں ورنہ اگر یہ کام بے ترتیبی اور غیر منظم شکل میں شروع ہو گیا اور انسداد مفسدوں نے گھر چھوڑ کر بھاگنا شروع کر دیا تھا اسی بے ترتیبی سے واپس ...

جمعیۃ علماء نینی تال کا انتخاب

نینی تال ... جمعیۃ علماء ... کا انتخابی جلسہ جامع مسجد میں منعقد ہوا جس میں مولانا حکیم اللہ صاحب سکرٹری ضلع جمعیۃ علماء ... جمعیۃ علماء کی ... مسلمانوں کی مذہبی ... جمعیۃ علماء کے ...

ضروری اطلاع

... وصول کر لیا ہے۔

المشتہر

احقر محمد ظفر ہاشمی مہتمم مدرسہ تجوید القرآن قصبہ سیانہ ضلع بلند شہر (یو۔ پی)

دیہاتیوں اور رضاکاروں میں ...

بہتوں کا بھلا ہوگا

اس کے پڑھنے سے

ناظرین: نہ تو میں اشتہاری حکیم ہوں نہ ڈاکٹر بلکہ ایک معمولی کلرک ہوں

بدقسمتی سے مجھے جوانی کو ستیاناس کرنے والی بدعادت آغاز جوانی میں پڑ گئی جس کے انجام سے میں ناواقف تھا۔ ۱۰ سال کے بعد مجھے کمزوری کی بیماری لاحق ہو گئی۔ جریان وغیرہ سے میرا چہرے کا رنگ دن بدن زرد ہوتا جاتا تھا۔ عزیز و اقارب مجھ سے میری پژمردگی کا سبب پوچھتے تھے۔ میں کسی کو اپنی حالت سے آگاہ کرنا نامناسب سمجھتا تھا۔ مگر دہلی، لاہور اور دیگر شہروں کے بڑے بڑے ڈاکٹروں اور حکیموں سے جن کے جہازی اشتہار ... ان کا علاج کراتا رہا لیکن بالکل بے سود ... کے سوا کوئی چیز ... حاصل نہ ہوئی یہاں تک کہ

میں زندہ درگور ہونے کو ترجیح دیتا تھا۔ خوش نصیبی نے مجھے ایک ملازمت

کے سلسلے میں نیپال جانا پڑا۔ جولائی سنہ ۱۹۰۱ء کو میں لاہور سے نیپال روانہ ہوا۔ تیرہویں دن نیپال کے مشہور ... میں پہنچا ... ایک فقیر خضر صورت ... نے مجھ سے پوچھنے لگے کہ تم اداس اور تمہاری صورت مریضوں کی سی کیوں ہے؟ میں نے حرف بحرف اپنی داستان الم ان کے سامنے بیان کر دی اور صاف صاف کہہ دیا کہ ... اس فقیر نے از راہ شفقت میرے حال زار پر رحم فرما کر ایک نسخہ مقوی اعصاب گولیوں اور دوسرا نسخہ رگوں پٹھوں وغیرہ کی کمزوری کو دور کرنے کے لئے مالش کے تیل کا بتایا۔ چنانچہ میں نے بموجب ارشاد اپنے ...

میں اپنے خدا کو حاضر و ناظر جان کر سچ کہہ رہا ہوں

کہ ... روز ہی میری تمام شکایتیں ... اور آج ... قابل فخر مرد کہنے کا مستحق ہو گیا۔ اگرچہ میرے لئے چند دن کا ضبط کرنا بھی دشوار تھا مگر بموجب ہدایت ... ایک برابر پرہیز اور استعمال جاری رکھا۔ تین سیر دودھ روزانہ ہضم ہونے لگا۔ اب میں ایسا مرد ہوں کہ بیان کرنے کی تہذیب اجازت نہیں دیتی۔ میں نے واپس آ کر باقی ماندہ دوائی کا چند مریضوں پر تجربہ کیا جس سے ان کی ہر قسم کی کمزوری جریان وغیرہ کے لئے اکسیر پایا۔ اگر کوئی صاحب میری طرح بدعادت کے شکار ہو کر میری طرح جان سے بیزار ہوں جیسے پہلے میں تھا اور میری طرح ہر قسم کے علاجوں سے ناکام ہوں۔

میرے تجربے اور ہزاروں مریضوں کو شفا بخشنے والی مشہور عالم دوا

موثر اور کم قیمت دوا استعمال کر کے تندرستی حاصل کریں۔ لاگت ادویات اور خرچ اشتہارات پر قیمت بمشکل ... اور ذاتی فائدہ بہت کم ہوتا ہے۔ قیمت روغن تین روپے آٹھ آنے۔ قیمت مقوی اعصاب نیپالی گولیاں ... فی شیشی سات روپے آٹھ آنے۔ دونوں دوائیاں منگوانے پر صرف دس روپے بارہ آنے ... کمل کیس میں ... گولیاں اور ایک شیشی روغن مالش بند ہوگا۔

کشتہ جات کی آمیزش سے بالکل پاک ہے

اس لئے بچہ، بوڑھا، نوجوان اسے ہر موسم میں استعمال کر سکتا ہے۔ ... کوئی جزو خلاف دھرم (ایمان) نہیں ہے۔ اس دوا کے استعمال کرنے والے دنیا کے ہر حصہ میں موجود ہیں۔

تندرست اصحاب بھی فائدہ اٹھا سکتے ہیں

جو دوا کے استعمال سے سست سے چست اور چست سے طاقتور پہلوان بن جاتا ہے اور بڑھاپے میں نوجوان معلوم ہونے لگتا ہے۔ نیپالی گولیوں کا یہی عام فائدہ ہے کہ ایک دفعہ کے استعمال کے بعد آپ کو دوبارہ کسی دوائی کی ضرورت نہ رہے گی۔ دیگر یہ گولیاں جریان کے لئے بے حد مفید ہیں اور روغن مالش سے ... ہوتی ہے ... ہر موسم میں استعمال ہو سکتا ہے۔ تین مکمل کیس ایک دفعہ خریدنے پر قیمت ستائیس روپے ... محصول ڈاک معاف ... ہوائی ڈاک سے ...

ماہر معالج امراض مخصوصہ } شیخ غلام احمد طاقت کی مشہور دوائی والا گیلانی اسٹریٹ لاہور

تحریک حریت کی مکمل تاریخ

۱۸۵۷ء سے ۱۹۳۷ء تک اسی سال کی سیاسی اور انقلابی تاریخ

یعنی

علماء حق اور ان کے مجاہدانہ کارنامے

جلد اول

مصنفہ مولانا محمد میاں صاحب ناظم جمعیۃ علماء ہند

جس میں ہندوستان کی سیاسی اور انقلابی تحریکات کو نہایت مستند اور مدلل طور پر بیان کرتے ہوئے واضح کیا گیا ہے کہ جہاد حریت اور جنگ آزادی میں علماء حق نے کس طرح حصہ لیا۔ کیا کیا مصیبتیں برداشت کیں۔ تحریکات کا ... کیا تھا۔ علماء کرام اپنے منشا اور مقصد میں کہاں تک کامیاب رہے۔ کانگریس کب قائم ہوئی اور اس کے بنیادی مقاصد کیا تھے۔ مسلم لیگ، جماعت فارورڈ بلاک، انقلاب پارٹی وغیرہ وغیرہ نے کیا کیا خدمات انجام دیں۔ اور اس کتاب میں اس قسم کے مباحث پر عجیب و غریب عالمانہ اور محققانہ انداز سے روشنی ڈالی گئی ہے۔

اس کا پہلا ایڈیشن

طباعت سے چند ہفتہ بعد ہاتھوں ہاتھ ختم ہو گیا۔ اب تقریباً دس ماہ بعد دوبارہ حلیہ طباعت سے مزین ہو چکی ہے۔ جگہ جگہ مضامین بیش قیمتی اضافہ بھی کیا گیا ہے۔ کتابت و طباعت اور جلد بندی وغیرہ بھی پہلے سے بہت بہتر ہے۔ قیمت مجلد صرف تین روپیہ دس آنہ (...)

علماء حق جلد دوم

یہ کتاب گذشتہ دس سال کے انقلابی دور کی مکمل تاریخ ہے۔ اس میں جمعیۃ علماء ہند، انڈین نیشنل کانگریس اور مسلم لیگ کی انقلاب انگیز اور حریت پسند تحریکات کو مستند حوالوں کے ساتھ تفصیل سے بیان کیا گیا ہے۔ یہ کتاب معلومات کا بہترین ذخیرہ اور سیاسی مفکرین کے لئے ... مراحل یکم جولائی ۱۹۴۸ء تک طے کر کے یہ کتاب مکمل آ جائے گی۔ ضخامت ساڑھے سات سو صفحات۔ قیمت مجلد سات روپیہ آٹھ آنہ۔

خاص رعایت: دونوں جلدوں یعنی مکمل کتاب کی جو فرمائش ۳۰ جون تک ڈاک میں ڈال دی جائیگی۔ انھیں محصول ڈاک معاف۔ فرمائش مندرجہ ذیل پتہ پر ارسال فرمائیے۔

پتہ: منیجر الجمعیۃ بک ایجنسی دفتر جمعیۃ علماء ہند دہلی

ماہنامہ جمیل دہلی

یکم جولائی ۱۹۴۸ء کو شائع ہوگا

امن کے دیوتا مہاتما جی کے مقاصد کو فروغ دیگا۔

سنجیدہ، متین اور اتحادی مضامین کا مجموعہ ہوگا

زبان و ادب اور نگارش جمیل کا بہترین مرقع ہوگا،

... ماہرین ادب اور رہنمایان قوم کے کردار، نظریات اور سوانح کو پیش کریگا

باتصویر اور مرصع کار ہوگا

... ہندوستان کے پہلے ہندوستانی گورنر جنرل کا خیر مقدم کریگا، اور مبارکباد پیش کریگا

فی پرچہ ... آنہ

منیجر دفتر ماہنامہ جمیل کوچہ استاد داغ چاندنی چوک دہلی

فلسطین میں یہودیوں کیلئے اپنا وجود قائم رکھنا مشکل ہو گیا
ریلوں کے ڈبے چرا کر سامان لوٹنے لگے

ایران کے خارجی اور داخلی مسائل
نئے وزیر اعظم کو مشکلات کا سامنا

تہران ۲۶ جون۔ ایران کے وزیر اعظم آقائے عبد الحسین ہژیر کو وزارت سنبھالتے ہی کئی خارجی اور داخلی مسائل کا سامنا ہے روسی ایرانی سرحد پر آذربائیجان میں ایک روسی طیارہ کے ساتھ ایک حادثہ پیش آ جانے کی وجہ سے جس کی تفصیلات خفیہ رکھی گئی ہیں پھر انتہائی خطرناک صورت پیدا ہو گئی ہے۔ معلوم ہوا ہے کہ اس طیارہ کا ہوا باز نظر بند کر دیا گیا ہے ایران کی مشرقی سرحد پر دریائے ہلمند کے پانی کے بارے میں افغانستان سے جو جھگڑا چل رہا ہے اب ایک مرتبہ پھر اس کا ذکر اخبارات میں آگیا ہے۔ تہران کے افغانی سفارت خانے کا ایک ترجمان ایران کے نیم سرکاری اخبار اطلاعات میں شائع ہوا ہے جس میں بتایا گیا ہے کہ سیستان میں پانی کی کوئی کمی نہیں ہے بلکہ کابل میں مقیم ایرانی سفیر نے افغان حکومت سے احتجاج کیا ہے کہ دریائے ہلمند میں پانی کی کمی نہ کی جائے ورنہ سیلاب آ جائے گا۔ داخلی مسئلوں میں ایک یہ ہے کہ امریکی سفارت خانے نے اعلان کر دیا ہے کہ امریکی فوجی مشن جو ایرانی پولیس کے ساتھ وابستہ تھا اب صرف مشاورتی حیثیت سے اسی طرح کام کرے گا جس طرح ایرانی فوج سے وابستہ امریکی فوجی مشن کام کرتا ہے نیز وزیر اعظم کو ان احتجاجی مظاہروں کا بھی سامنا کرنا ہے جو ان کے وزارت عظمیٰ کے سنبھالنے کے چار دن بعد سے شروع ہو گئے تھے جن میں ۱۸ پولیس والے، دس مرد اور ایک عورت زخمی ہوئے ہیں۔

شانتی دل کے جلسہ میں
مولانا حفظ الرحمٰن صاحب کی تقریر

دہلی ۲۶ جون۔ کل شام شانتی دل کمیٹی کی جانب سے اسٹوڈنٹ پارک میں ایک عام جلسہ ہوا۔ جس کی صدارت مولانا رفیق احمد صاحب رحمانی نے کی۔ اس جلسہ میں مولانا رفیق احمد صاحب رحمانی بیگم مت کسور وغیرہ کی تقریروں کے بعد مجاہد ملت حضرت مولانا حفظ الرحمٰن صاحب نے ایک مؤثر تقریر فرمائی۔

مولانا نے کہا میں دہلی والوں کو مبارکباد اور بدھائی دیتا ہوں کہ آپ نے دہلی میں امن قائم رکھکر اس غنڈہ گروہ کو ناکام بنا دیا جس نے ۱۵ اور ۲۱ جون کو فساد ہونے کی افواہیں اڑائی تھیں۔

آپ پوری طرح سمجھ بھی نہیں سکتے کہ بد امنی اور فساد ہمارے ملک کو کتنا زبردست نقصان پہونچاتا ہے اور دنیا بھر میں ہماری کسقدر بدنامی ہوتی ہے۔

آج ہم آزاد ہو چکے ہیں۔ ہم نے آزادی سے پہلے دنیا سے وعدے کئے تھے کہ ہم آزادی بخود غرضی اور ہوس ملک گیری کیلئے نہیں چاہتے بلکہ اسلئے چاہتے ہیں کہ ہندوستان کی آزادی پورے ایشیا کی آزادی اور دنیا کے امن و ترقی کی ضامن ہو گی۔ آج اگر ہمارے ملک میں بد امنی ہوتی ہے تو دنیا کو یہ کہنے کا موقع ملتا ہے کہ یہی ہندوستانی جو پوری دنیا کے امن و ترقی کے دعویدار تھے آزاد ہونے کے بعد کس طرح حیوانیت کے درجہ سے بھی گر گئے ہیں اور آپس ہی میں لڑ کٹ کر مر رہے ہیں۔ کیا کوئی جانور بھی اپنے ہم جنس جانور کو اس طرح مارتا اور پھاڑتا ہے جیسے ہندوستان میں بسنے والے انسان ایک دوسرے کو مارتے اور ہلاک کرتے ہیں!

مولانا نے کہا، دہلی میں شانتی دل کا نظام اسی لئے بنایا گیا ہے کہ ہم میں یہ احساس پیدا ہو جائے کہ حکام کا کہنا یا حکومت کا خوف اور ڈر ہی نہیں۔ بلکہ ہماری انسانیت شرافت اور اخلاق کا تقاضہ ہے کہ ہم آپس میں مل جل کر امن و اتحاد کے ساتھ رہیں اور دنیا کے سامنے خود کو ایک مہذب انسان کی شکل میں پیش کریں۔ مجھے امید ہے کہ آپ اپنے فرض کو محسوس کریں گے اور شانتی دل کے مقصد کو کامیاب بنائیں گے۔

دار المبلغین لکھنؤ میں داخلہ

دار المبلغین لکھنؤ کا تعلیمی سال حسب دستور ۱۰ شوال المکرم سے شروع ہو جائے گا۔ دار المبلغین کے نصاب میں تقریر و تحریر تصنیف و تالیف کے ساتھ ساتھ مناظرین اسلام سے مناظرہ کی تعلیم دی جاتی ہے۔ مدت تعلیم دو سال ہے۔ ...

دار المبلغین میں داخل ہونے والے حضرات کو علاوہ قیام و طعام کے ادارہ کی طرف سے مصارف کے لئے معقول وظیفہ بھی دیا جائے گا۔ ...

مہتمم دار المبلغین پاٹا نالہ لکھنؤ

نظام کے ایجنٹوں کی گرفتاری

... مسلمانوں کو نظام کا ایجنٹ ہونے کے شبہ میں گرفتار کر لیا۔ ...

کانگریس مجلس عاملہ کشمیر کے معاملہ پر غور کرے گی

دہلی ۲۶ جون۔ معلوم ہوا ہے کہ یکم اور ۲ جولائی کو کانگریس مجلس عاملہ کا اجلاس منعقد ہو رہا ہے جس میں کشمیر کے مسئلہ اور خاص طور پر کشمیر کمیشن کی آمد کے متعلق غور کیا جائے گا۔ ...

گاندھی گراؤنڈ میں جلسہ اور مشاعرہ

سوئٹزرلینڈ میں یہودیوں کی کانفرنس

کراچی کا مستقبل

انجمن ترقی اردو بھوپال کا سالانہ انتخاب

پنڈت نہرو سری نگر میں

نیشنل کانفرنس میں شمولیت

چھٹیاں منسوخ حکومت مصر کا حکم

راجستھان میں ذبیحہ گاؤ کی ممانعت

صیہونی حکومت سے سفارتی تعلقات
حکومت شام کا پرزور احتجاج

سوشلسٹ پارٹی

کوردنیشن ہوٹل میں اجتماع
(صفحہ اول کالم ۲ سے آگے)

مولانا عبد الوحید صاحب
مولانا عبد الوحید صاحب صدیقی ...

مدیر الجمعیۃ نے بھی پریس کی ... پر روشنی ڈالی اور کہا کہ ... اب وقت آگیا ہے کہ ہم ادھر توجہ کریں کیونکہ ہند میں ایک اچھی جگہ حاصل کرنے کے لئے مسلمانوں کو ایک مضبوط پریس کی ضرورت ہے۔ آپ نے یہ بھی بتایا کہ اردو ہندی اور انگریزی اخبار کو کامیابی کے ساتھ چلانے اور پریس قائم کرنے کے لئے یہ اخبارات چھپ سکیں کم از کم ۵ لاکھ روپے چاہئیں اور یہ رقم بہت معمولی رقم ہے جو ہند کے ساڑھے چار کروڑ مسلمان آسانی سے جمع کر سکتے ہیں۔

مولانا حفظ الرحمٰن
حضرت مولانا حفظ الرحمٰن صاحب ناظم اعلیٰ جمعیۃ علماء ہند نے بھی پریس کی اہمیت ... اس نازک حالت میں بھی دہلی کے مسلمانوں کو زبردست مالی نقصان اٹھانا پڑا ...

مہذب حکومتیں
(صفحہ اول کالم ۲ سے آگے)

اندازہ کیا گیا ہے کہ آئندہ سال ... پونڈ صرف ہوں گے ان مصارف کا کچھ حصہ حکومت ادا کرے گی۔ اور بقیہ مصارف مالکان اور ملازمین سے لازمی چندہ کی صورت میں وصول کئے جائیں گے۔ ملازمین کو یہ چندہ ہفتہ وار ادا کرنا ہو گا ... اس اسکیم پر مصارف کا اندازہ ... کروڑ پونڈ کیا گیا ہے۔

حضرت سید حسن رسولنما کا عرس

حضرت سید حسن رسولنما کی درگاہ پنچکوئیاں روڈ نئی دہلی میں ہے جہاں ہر سال شعبان میں عرس ہوتا ہے ...

اسمائے گرامی معطیان

ماہوار امداد

گلگت کے لئے پاکستانی گورنر

سری نگر ۲۶ جون۔ پشاور سے وصول شدہ اطلاعات سے اندازہ ہوتا ہے کہ ... جہانگیر کے ... جمال خاں کو آزاد کشمیر کے نام پر پاکستان کے عہدہ داروں نے گلگت کا گورنر مقرر کر دیا ہے ...

(باقی کالم ۲ کے نیچے)

ریاست کشمیر کی طرف سے گلگت کے گورنر ... راجہ جمال خاں کی قید میں ہیں۔ اس بات کی بھی اطلاعات موصول ہوئی ہیں کہ گلگت اور صوبہ سرحد کے درمیان براہ راست ڈاک اور تار کا سلسلہ قائم ہو گیا ہے۔ ابھی گلگت سے اس تمام علاقہ میں جو دشمنوں کے قبضے میں ہے سلسلہ ...

برلن کے مغربی حصوں میں فاقہ کشی

برلن ۲۶ جون ... برلن کے مغربی حصوں میں ... سامان ... برلن کے مشرقی حصوں سے ... کی وجہ سے ... کارخانے بند ہو گئے ...

دو مسلمان لڑکیاں برآمد

دمہ اور پرانی کھانسی کے مریضو نوٹ کرو

چترکوٹ والی حیرت انگیز سیناسی دوا، جو ہر پورنماشی کو آشرم میں سینکڑوں مریضوں کو مفت تقسیم ہوتی ہے ...

رامپورہ کے ایل۔ شرما اینڈ سنز ...

دھوپ اور نظر کے چشمے

فریم کیس، اور سب سامان متعلقہ چشمہ ہمارے یہاں ہول سیل اور نہایت ارزاں نرخ پر کفایت ملتا ہے

چاندنا اوپٹیکل کمپنی

حویلی حسام الدین بلیماران چاندنی چوک دہلی

نظم و نثر کی اصلاح مفت لیجئے

ہم نے دنیائے ادب کے نامور ادیب و شاعر کی خدمات حاصل کر لی ہیں آپکے ذوق ادبی کی تسکین حسب پسند ہو گی۔ اشاعت و طباعت کا بھی معقول انتظام ہے۔
آج ہی چھ پیسے کے ٹکٹ بھیجکر ممبری فارم طلب کیجئے۔

مہتمم ادارہ ترویج ادب اردو منزل اردو بازار دہلی

July is missing

رجسٹرڈ ڈی نمبر ۹۷

قائم شدہ ۱۹۲۵ء

جمعیۃ علماء ہند کا واحد ترجمان

روزنامہ

الجمعیۃ

ایڈیٹر محمد عثمان فارقلیط

تار کا پتہ: الجمعیۃ دہلی

فون نمبر ۵۸۵۵

الجمعیۃ میں
اشتہار دیکر آپ
اپنی تجارت اور کاروبار کو
یقیناً
کامیاب بنا سکتے ہیں

منی آرڈر کوپن اور خطوط میں اپنا پتہ اور خریداری نمبر صاف اور خوشخط تحریر فرمائیں (منیجر)

دہلی اور اسکے قرب وجوار کیلئے

اوقات سحر و افطار

یوم	انتہائے سحر	وقت افطار
جمعہ ۲۳ رمضان المبارک	۴ بجکر منٹ	۷ بجکر ۳۰ منٹ
ہفتہ ۲۴	۴ بجکر منٹ	۷ ۱۹
اتوار ۲۵	۴ ۹	۷ ۱۸
پیر ۲۶	۴ ۱۰	۷ ۱۸

گھڑیاں اور گھنٹوں کا ٹائم ریڈیو سے ملائیں

سالانہ قیمت تیس روپے | جلد ۳۰ | دہلی یوم یکشنبہ ۲۴ رمضان المبارک ۱۳۶۷ھ مطابق یکم اگست ۱۹۴۸ء | نمبر ۱۶۱ | فی پرچہ امریکہ بذریعہ ہوائی جہاز ۲ر

یہودیوں نے بیت المقدس سے اپنی فوجیں ہٹانے سے انکار کردیا

بیت المقدس کو بین الاقوامی شہر تسلیم نہیں کیا جائیگا

یہودیوں کی نام نہاد حکومت اسرائیل کے وزیر خارجہ کا اعلان

تل ابیب ۳۰ر جولائی۔ تل ابیب سے اطلاع آئی ہے کہ یہودی حکومت نے کاؤنٹ برنا ڈوٹ کی اس تجویز کو ماننے سے انکار کردیا کہ بیت المقدس سے فوجیں ہٹالی جائیں۔ اسرائیل کے وزیر خارجہ نے ایک بیان میں کہا کہ ہم کاؤنٹ برنا ڈوٹ کی اس تجویز کو تسلیم کرنے کو تیار نہیں۔ لیکن ہم فلسطین میں امن قائم کرنے کے لئے مناسب سمجھوتہ کرنے کو تیار ہیں۔ لیکن ہم یہ تسلیم نہیں کرسکتے کہ فلسطین میں یہودیوں کا داخلہ بند کردیا جائے اور عرب پناہ گزینوں کو پھر سے آباد کیا جائے۔ نہ ہم بیت المقدس کو بین الاقوامی شہر تسلیم کرنے کو تیار ہیں۔

مغربی بنگال سے دوسو آدمی روزانہ کلکتہ پہونچ رہے ہیں

کلکتہ ۳۰ر جولائی۔ بنگال کانگریس کے امداد بحالیات کے سکریٹری کی اطلاع کے مطابق مشرقی بنگال سے روزانہ دو سو آدمی کلکتہ میں پہونچ رہے ہیں۔ ان کا کہنا ہے کہ اگر مہاجرین کی یہ آمد جاری رہی تو مغربی بنگال کے کیمپ ان مہاجرین سے پُر ہوجائیں گے۔ ۲۸ر جولائی کو بالی گنج میدان کے فوجی کیمپ سے تقریباً چار سو پناہ گزین شمالی کلکتہ کے دوسرے کیمپ میں منتقل کئے گئے۔ ان پناہ گزینوں کو ہم گئے کا ارش[illegible]

[illegible] کیونکہ بنگال پراونشل فیڈیا کی تیسری بٹالین کو اس کیمپ کی ضرورت تھی۔

کشمیر میں معمولی جھڑپیں

وزارت دفاع کا اعلامیہ

دہلی ۳۰ر جولائی۔ وزارت دفاع کے ایک کمیونک میں بتایا گیا ہے کہ سوائے دشمن کی طرف سے گولہ باری اور معمولی جھڑپوں کے اور کشمیر کے متعلق کوئی خاص بات قابل ذکر نہیں۔ اڑی، چکوٹھی، ... کے شمال میں پہاڑی علاقہ میں کچھ لڑائی ہوئی۔ اس علاقہ میں ہماری فوجوں کے پاس دس ہزار فٹ بلندی کا ایک مقام ہے۔ اس پر دشمن نے حملہ کیا۔ یہ حملہ ۲۸ اور ۲۹ جولائی کی درمیانی تمام رات ہوتا رہا۔

اس علاقہ میں جنگل ہی جنگل ہیں اور راستے نہیں ہیں۔ دشمن اس سے فائدہ اٹھانا چاہتا تھا۔ ہماری فوجوں نے حملہ کو پسپا کردیا۔ ایک دوسرے علاقہ میں ہماری فوجوں کا دشمن کے ایک دستہ سے مقابلہ ہوا۔ دشمن کے آدمیوں کی تعداد سو کے قریب تھی۔ نوشہرہ کے جنوب میں ہمارے توپخانے نے دشمن کے ایک ہوائی دستے پر گولے برسائے۔ دوسرے علاقوں میں ہمارے گشتی دستے برابر مصروف کار ہیں۔

حکومت برطانیہ نے روس کو جنگ کی دھمکی دے دی

مسٹر بیون برطانوی وزیر خارجہ کا دارالعوام میں بیان

لندن ۳۰ر جولائی۔ کل دارالعوام میں ایک بیان دیتے ہوئے برطانیہ کے وزیر خارجہ مسٹر بیون نے کہا کہ برلن کا معاملہ ان معاملات میں سے ایک ہے جہاں ممکن ہے طاقت کا استعمال کرنا پڑے۔ اس لئے حکومت کو تمام صورت حال پر نظر ثانی کرکے یہ فیصلہ کرنا پڑا کہ ضرورت کے وقت ہر ممکن اقدام کیا جائے گا۔

دارالعوام میں ... حال کے چیف ... ۳۰ ہزار آدمیوں کی جن کو فوج ... ہر علیحدہ ... سیاسی صورت حال کا جائزہ دیتے ہوئے مسٹر بیون نے کہا کہ حکومت برطانیہ ہر وقت ... کے معاملہ پر تبادلہ خیال کرنے کو تیار ہے لیکن وہ کسی صورت میں بھی کسی جبر یا ان حالات میں گفت وشنید کرنے کے لئے تیار نہیں ہے جو روس نے پیدا کئے ہوئے ہیں۔ مسٹر بیون نے سلسلہ تقریر جاری رکھتے ہوئے کہا کہ ایوان ملک اور دنیا کو معلوم ہے کہ ہم اپنی زمانہ جنگ کی فوجوں میں برابر کمی کرتے چلے جارہے ہیں۔ ہم نے اپنی طاقتوں کو از سر نو تنظیم ... از سر نو آبادی میں لگا دیا ہے۔ اور ہمارے آدمی ان تباہ کاریوں کی اصلاح کرنے میں مصروف ہیں جو جنگ سے پیدا شدہ ہیں۔ ہم اپنی اقتصادی حالت کو بہتر بنانا چاہتے ہیں اور اپنی اقتصادی کے توازن کو برابر کرنا چاہتے ہیں۔ میں یہ اقرار کرتا ہوں کہ حالات زیادہ سے زیادہ مشکل اور ابتر ہوتے چلے جارہے ہیں لیکن ساتھ ہی ساتھ میرا یہ قوی یقین ہے کہ ہمارے زمانہ جنگ کے اتحادی وہ پالیسی اختیار نہیں کریں گے جو طاقت کے استعمال کو ناگزیر بنا دے۔ ... جو حالات پیدا ہوگئے ہیں انہوں نے حکومت برطانیہ کو مجبور کیا ہے کہ وہ اپنی پوزیشن پر نظر ثانی کرے اور یہ فیصلہ کرے کہ اگر وقت کی ضرورت نے مجبور کیا تو وہ ہر ممکن اقدام کرنے کو تیار ہے۔ مجھے امید ہے کہ ایوان اس امر کو اچھی طرح محسوس کرے گا کہ حکومت نے جو اقدام کئے ہیں یا جو اقدام وہ کرنے والی ہے ان کے متعلق کوئی بیان دیا جائے اور انکو ایسے نازک موقع پر ظاہر کردیا جائے۔

جہاں تک سیاسی صورت حال کا تعلق ہے حکومت برطانیہ برلن کے معاملہ پر روس سے گفت وشنید کرنے کو ہر وقت تیار ہے ... اس سے گریز نہیں کیا لیکن یہ گفت وشنید کسی جبر یا دباؤ کی صورت میں نہیں ہوسکتی یعنی

(باقی صفحہ ۴ پر)

ڈاکٹر قریشی کی پھانسی کی تاریخ

سابقہ اطلاع کی تردید

دہلی ۳۰ر جولائی۔ کل یہ خبر شائع ہوئی تھی کہ ڈاکٹر قریشی کی پھانسی کی تاریخ مقرر کردی گئی ہے۔ اس خبر کی تردید آگئی ہے۔ سرکاری حلقوں کے بیانات کے مطابق ڈاکٹر قریشی کی پھانسی کی تاریخ کا اعلان قبل از وقت ہے۔

حکومت نے ابھی تک اس بارہ میں کوئی فیصلہ نہیں کیا ہے۔

قلات کے وزیر اعظم

پشاور ۳۰ر جولائی۔ مرحوم صاحب ... محمد ظریف خان ... کو قلات کا وزیر اعظم مقرر کیا گیا ہے۔ ... کے نمائندہ کی حیثیت سے ... اور سرحد ... سروس کمیشن سے مستعفی ہوئے ہیں۔

دنیا کے امن پسندوں کی کانفرنس

نئی دہلی ۳۰ر جولائی۔ دنیا کے امن پسندوں کی کانفرنس جنوری ۱۹۴۹ء میں شانتی نکیتن میں ہو رہی ہے۔ ڈاکٹر راجندر پرشاد صدر کانگریس نے اپنے ایک بیان میں اپیل کی ہے کہ وہ اس کانفرنس کے اخراجات کو پورا کرنے کے لئے زیادہ سے زیادہ امداد کریں۔ یہ کانفرنس اولاً مہاتما گاندھی کی زیر صدارت ہونے والی تھی تاکہ دنیا کی موجودہ تاریکی میں تمام دنیا کے امن پسندوں کی ایک جماعت عمل میں آئے لیکن اب ان کے بعد یہ کانفرنس مہاتما گاندھی کے طریقہ عمل کی روشنی میں ... کام شروع کرے گی۔

مہرولی میں مسلمانوں کا شاندار اجتماع

۲۸ر جولائی۔ کو مہرولی قطب صاحب میں شبینہ ہوا۔ شہر کے ممتاز حفاظ اور قاری صاحبان نے کئی قرآن کریم ختم کئے۔ دس ہزار کے قریب مسلمان تراویح میں شریک ہوئے۔ باوجود اس بات کے کہ بسوں کا انتظام معقول نہ تھا اور سینکڑوں مسلمان اس وجہ سے واپس ہوگئے تھے پھر بھی مسلمان ...

تقسیم ہند کے بعد مستعفی ہونیوالے ہندوؤں کو پھر ملازم رکھا جائے گا

سندھ حکومت کا ایک مستحسن اقدام

لڑکانہ ۳۰ر جولائی۔ سندھ کی حکومت نے اس بات کا فیصلہ کیا ہے کہ جن ہندو ملازموں نے تقسیم ہند کے بعد اپنی ملازمتوں سے استعفے دیدیا تھا۔ اور ہند چلے گئے تھے۔ ان کو پھر ملازم رکھ لیا جائے۔ حکومت سندھ کی یہ نئی پالیسی حکومت سندھ کے ایک سرکلر میں بیان کی گئی ہے۔ لیکن جو لوگ اس طرح ملازم رکھے جائیں گے۔ ان کے معاملہ پر انفرادی حیثیت سے غور کرنے کے بعد ان کو ملازم رکھنے کا فیصلہ کیا جائے گا۔

ایسے لوگوں کے ساتھ ایک خاص رعایت یہ کی جائیگی کہ ایسے جو لوگ ملازم رکھے جائیں گے ان کی سابقہ ملازمت کا خیال رکھا جائے گا۔ اور ان کی غیر حاضری کی مدت تعطیل بلا اجرت میں شمار ہوگی۔ حکومت سندھ کے اس اقدام کا سبب بتاتے ہوئے اس سرکلر میں

کہا گیا ہے کہ حال ہی میں کچھ ایسے واقعات پیش آئے ہیں۔ جب ہندو گزیٹڈ افسروں نے جنہوں نے تقسیم ہند کے موقعہ پر استعفے دیدیا تھا۔ اور ہند چلے گئے تھے حکومت سے اس بات کی درخواست کی کہ ان کو پھر

(باقی صفحہ ۴ پر)

ہند و پاکستان کی دوستی

بمبئی ۳۰ر جولائی۔ ایک مقامی ہندو جوتشی نے یہ پیش گوئی کی ہے کہ ہندوستان اور پاکستان کے تعلقات ۱۹۴۹ء میں بالکل دوستانہ ہوجائیں گے اور آخر سال میں وہ تمام اختلافات جو اس وقت موجود ہیں ختم ہوجائیں گے۔ جوتشی مذکور نے یہ ... کہ حیدرآباد اور ہندوستان کے تعلقات ... میں باہمی حل ہوجائیگا اور حکومت ہند کو کسی فوجی کارروائی کی ضرورت پیش نہ آئے گی۔ اس جوتشی کی پیشین گوئی کے مطابق ... میں ہندوستانی حکومت میں ایک زبردست تبدیلی ہوگی جس کی تفصیل بتانے سے جوتشی نے انکار کردیا۔

سندھی پناہگزین دہلی نہ آئیں

دہلی ۳۰ر جولائی۔ سندھ پراونشل کانگریس ریلیف کمیٹی نے اعلان کیا ہے کہ سندھ کے پناہگزین دہلی نہ آئیں۔ ... دہلی میں ان کے قیام کے لئے جگہ ... سندھی کا گذارہ کرسکیں۔ ... حکومت نے ... کا سلسلہ بند کردیا ہے۔ دہلی آنے والے ... تکلیف اٹھانی پڑیگی۔ ... تمام ورکرس کا فرض ... اس وقت قیام ... کیمپ ... منتقل ... اس کیمپ ... دہلی میں مزید پناہگزین ... کوئی ... امداد ... نہیں مل سکتی۔

سندھ سے ہندوؤں کی ہجرت

کراچی ۲۹ر جولائی۔ بدستمبر تک شہریت کے اعلان کے بارے میں حکومت ہند کے کمیونک کی وجہ سے سندھ سے ہندوؤں کی ہجرت دوبارہ شروع ہوگئی ہے۔ اس سلسلہ میں پاکستان سے ہندوستان جانے والے اشخاص کے لئے حکومت ہند کی جانب سے پرمٹ سسٹم کے نفاذ کا بھی کافی حصہ ہے کیونکہ اس سے خدشات پیدا ہوگئے ہیں کہ کہیں حکومت پاکستان جوابی کارروائی نہ کرے۔

اس ہجرت سے سندھ کا اقتصادی نظام درہم برہم ہوگیا ہے۔ مثلاً بعض دیہاتوں میں عام ضروریات زندگی کی اشیا کا دستیاب ہونا بھی محال ہوگیا ہے۔

پولیس پارٹی پر حملہ کردیا

پشاور ۳۰ر جولائی۔ گذشتہ ۲۸ر جولائی کو ضلع ... ایک پولیس پارٹی پر ... حملہ ... ایک ... سخت مجروح ہوئے۔ پولیس نے ایک رائفل برآمد کی ہے اور اس حادثہ کے سلسلہ میں دو اشخاص کو گرفتار عمل میں آئی ہے۔

اُردو کو خارج کرکے مہاتما گاندھی کے طریقہ کار اور کانگریس کی پالیسی کے خلاف اقدام کیا گیا ہے

حکومت یو۔ پی کے نصاب تعلیم پر حضرت مولانا حفظ الرحمن کا بیان

(نامہ نگار خصوصی الجمعیۃ)

دہلی۔ مورخہ حضرت مولانا حفظ الرحمن صاحب ناظم اعلے جمعیۃ علماء ہند نے حکومت یو۔ پی کے نصاب تعلیم پر بیان دیتے ہوئے اس بات پر افسوس کا اظہار کیا ہے کہ حکومت یو۔ پی نے نصاب تعلیم میں تمام ابتدائی درجوں سے اردو کو خارج کرکے مہاتما گاندھی کے طریقہ اور کانگریس کی قرار دادوں کے بالکل برعکس اقدام کیا ہے۔

حضرت مولانا نے فرمایا کہ کانگریس نے اپنی قراردادوں میں اس امر کی صاف طور پر وضاحت کی ہے کہ آزاد ہندوستان کی زبان ہندوستانی رہے گی جو ہندی اور اردو دونوں رسم الخطوں میں لکھی جائے گی۔ یہی طریقہ کار تھا جس کے مہاتما گاندھی کا بھی رہا اور وہ اس بات پر زور دیتے رہے کہ ملک کی زبان ہندوستانی ہی رہنی چاہئے جو دونوں رسم الخطوں میں لکھی جائے ... حصول آزادی کے بعد یہ بات تو سمجھ میں آتی ہے کہ ہندی اور اردو زبانیں انگریزی کی حریف بن جائیں لیکن یہ تصور بھی نہ تھا کہ ہندی اور اردو کو ایک دوسرے کا حریف بنا دیا جائے گا۔ حکومت یو۔ پی نے اردو ہندی کو ایک دوسرے کا حریف بنا کر اور تمام ادنیٰ جماعتوں سے اردو کو خارج کرکے حقیقتاً مہاتما گاندھی کے طریق کار اور کانگریس کی پالیسی ...

پالیسی کے خلاف اقدام کیا ہے۔

حضرت مولانا نے وزیر تعلیم یو۔ پی اور محکمہ تعلیم کے دیگر ذمہ داران افسران سے اپیل کی کہ وہ اپنی پالیسی پر نظر ثانی کریں اور ایسی اصلاح کریں کہ صوبہ کے کسی طبقہ کو شکوہ شکایت کا موقع پیدا نہ ہو۔ مولانا صاحب نے آخر میں اردو داں طبقہ کو اطمینان دلایا ہے کہ وہ جلد ہی حکومت یو۔ پی کے متعلق کوئی رائے قائم نہ کریں جب تک اس گفت وشنید کا نتیجہ نہ نکل آئے جو حضرت مولانا اور اردو سے دلچسپی رکھنے والے دیگر حضرات حکومت یو۔ پی کے ارباب اختیار سے کرنے والے ہیں۔ یہ نہیں کہا جاسکتا کہ حکومت یو۔ پی اپنی موجودہ پالیسی پر قائم رہے گی۔ غالباً اس سلسلہ میں ... وزیر تعلیم یو۔ پی کی امریکہ سے واپسی کا انتظار کیا جارہا ہے۔

مسٹر فضل حق زخمی ہوگئے

کلکتہ ۳۰ر جولائی۔ مسٹر اے کے فضل الحق سابق وزیر اعظم بنگال کو دو دن قبل ایک کار کا حادثہ پیش آگیا لیکن وہ بچ گئے اور معمولی طور پر مجروح ہوئے۔ ان کی کار کو سخت نقصان پہنچا۔

دہلی میں تین طلبا کی گرفتاری

شہر کے امن وامان میں خلل ڈالنے کا الزام

دہلی ۲۹ر جولائی۔ پولیس نے مقامی کالجوں کے تین طلبا کو اس الزام میں قانون تحفظ عامہ کے تحت گرفتار کرلیا کہ وہ شہر کے امن وامان میں خلل ڈالنا چاہتے تھے۔

اس سے پہلے چند طلبا نے سبزی منڈی کے علاقے میں مظاہرہ کیا تھا۔ اور سخت گیری کی مزاحمت کرو کے نعرے لگائے تھے۔ پولیس نے سائیکلو اسٹائل پر چھپے ہوئے چند اشتہارات بھی پکڑے۔ جو مظاہرین کی طرف سے سخت گیری کی مزاحمت کے سلسلہ میں تقسیم کئے جا رہے تھے۔

ملایا کے رسد کے کارخانوں کے مالکوں کا برطانیہ کو الٹی میٹم

کمیونسٹوں سے اپنی حفاظت کے لئے فوج کا مطالبہ

کوالالمپور ۳۰ر جولائی۔ ملایا کے رسد کے کارخانوں کے مالکوں نے برطانوی دفتر نو آبادیات کو اپنے محفوظ ذخیرے فوراً کے بند ہوجانے پر ایک الٹی میٹم بھیجا ہے۔ مالکان مذکور کے ایک نمائندے نے کہا کہ ہم یہ معلوم کرنا چاہتے ہیں کہ آیا برطانوی حکومت جنگ ... ملایا ... سے فوج بھیجنے اور ہماری ضرورتوں کو پورا کرنے کے لئے تیار ہے یا نہیں۔ ایک دوسرے نمائندے نے کہا کہ ملایا کے کم از کم دفاع کے لئے دو ڈویژنوں کی ضرورت ہے۔

کمیونسٹوں نے اپنی بہر قیمت ستمبر کو ختم کرنی ہے۔ ... کی ... کے ۱۵ ہزار ... کو ... جانیں ... اس کا کیا ہوا ... کو دیدی جائیں۔ ... نمائندہ نے یہ بھی کہا کہ ... کردیا ہے کہ ایک غیر تربیت یافتہ آدمی کے پاس ... رائفل سے زیادہ بہتر اور کامیاب ہتھیار ہے۔

مرزا اسمٰعیل اور نہرو ملاقات

دہلی ۳۰ر جولائی۔ حیدرآباد کے سابق وزیر اعظم سر مرزا اسمٰعیل بدھ کے دن دہلی آگئے ہیں اور گورنر جنرل کے مہمان ہیں۔ انہوں نے جمعرات کے دن پنڈت نہرو اور سردار پٹیل سے ملاقات کی۔

کوہ نور خضاب نمبر ۵ بالوں کو قدرتی جیسا سیاہ کرتا ہے ہر جگہ ملتا ہے

روزانہ الجمعیۃ دہلی

یکم اگست ۱۹۴۸ء

بین الاقوامی امن کا خاتمہ

یورپ میں پہلی جنگ عظیم کے بعد ہی ایک تحریک شروع ہوئی تھی جس کا نام ہے تخفیف اسلحہ کی تحریک یا تقلیل اسلحہ کا پروگرام، اس کا مقصد یہ تھا کہ دنیا کی بڑی بڑی طاقتیں بخوشی سے اپنے اوپر اسلحہ کی پابندی لگالیں اور اپنی ایک حد مقرر کرکے جنگ کے آیندہ امکانات کو ختم کردیں کسی حکومت کو اجازت نہ ہو کہ وہ جتنا چاہے اسلحہ سازی کے کارخانے کھولے اور جس تعداد میں چاہے ہتھیار بنائے، ہر حکومت کے پاس صرف اس قدر اسلحہ ہوں کہ داخلی انتظام کو برقرار رکھ سکے اور بین الاقوامی مقاصد کے کارآمد ہو سکے، ہوائی جہازوں کی مقدار ہو تو محدود ہو، بحری جہازوں کی تعداد ہو تو ضرورت کے مطابق ہو، بم اور دوسرے آتشیں اسلحہ کی تعداد بھی تلی ہو اور ان کا حساب و کتاب بھی اتنا واضح ہو کہ بین الاقوامی کمیشن آسانی کے ساتھ ان کی جانچ پڑتال کر سکے، گذشتہ دور میں ۱۹۳۲ء سے ۱۹۳۴ء تک تقلیل اسلحہ کی متعدد کانفرنسیں ہوئیں اور ان میں اسلحہ کی تخفیف کا مسئلہ زیر بحث لایا گیا۔

برطانیہ، فرانس، امریکہ، اٹلی، روس، اور دوسرے ممالک کے نمایندوں نے ان کانفرنسوں میں بڑھ چڑھ کر حصہ لیا اور سب نے رضامندی ظاہر کی کہ اسلحہ سازی پر پابندی لگے اور ہر بڑی حکومت ایک خاص مقدار سے زیادہ اسلحہ جمع نہ کر سکے، مگر جب کبھی اس قسم کی کوئی ...

... اعداد اور ہر سو کے بجائے ایک ہزار طیاروں کیلئے ... اپنے آتشیں ذخائر کو لبریز کیا جا رہا تھا چنانچہ تقلیل کی آڑ میں یہ اسکیم کامیاب ہوئی اور تخفیف سازی کی تمام کانفرنسوں کو انجام کار ناکامی کا منہ دیکھنا پڑا۔

اگرچہ تخفیف اسلحہ کی تحریک کامیاب نہ ہوسکی اور اسکی آڑ میں ہتھیار بندی کی دوڑ میں خوب زور پیدا کیا گیا تاہم یورپ کی طاقتوں نے ظاہرا ہی کے لئے اس کے نام کو زندہ رکھنے کی کوشش کی، اور اس خیال سے اس تحریک کے کاغذات محفوظ رکھے کہ شاید اس میں پھر زندگی پیدا ہو اور تھکی ماندی طاقتیں ہار کر پھر اس کی طرف آئیں، لیکن اب یہ سنکر افسوس ہوگا کہ مجلس متحدہ اقوام نے دو سال کی مساعی کے بعد یہ فیصلہ کرلیا کہ آیندہ اس تحریک کا نام بھی زبانوں پر نہ آئے اور کوئی شخص اس کوشش میں وقت ضائع نہ کرے؛ مجلس متحدہ اقوام کا یہ فیصلہ کہ وہ تخفیف اسلحہ کی تحریک کو کامیاب بنانے کی کوشش سے دستبردار ہوتی ہے" انتہائی افسوسناک رنجیدہ اور مایوس کن ہے اور دنیا میں اس فیصلہ کو حیرت اور ملال کے ساتھ سنا جائیگا۔

تخفیف اسلحہ کمیشن کی ورکنگ کمیٹی نے دو دو ووٹوں کے مقابلہ پر نو ووٹوں کی اکثریت سے یہ اعلان کردیا کہ تخفیف اسلحہ کے کام کو جاری رکھنا اب ناممکن ہے کیونکہ ...

مالی حقوق

وَآتِ ... تَبْذِيرًا ... كَفُورًا ... (پ ۱۵ ع ۳)

قرابتداروں کے حقوق ادا کرو، مسکینوں اور مسافروں کی خبر گیری کرو اور فضول خرچی سے بچو اور یاد رکھو کہ فضول خرچ شیطان کے بھائی ہیں اور شیطان کی حالت یہ ہے کہ اس نے اپنے مربی اور پالنہار کو بھی دغا دینے کی کوشش کی۔

یہاں مالیات کے ایک بنیادی اصول کی طرف توجہ دلائی گئی ہے یعنی فضول خرچی سے بچنا اور اپنے مال کو صحیح مصرف میں کھپانا اگر تم اسراف سے بچوگے تو تمہیں دوسروں کے حقوق یاد آئینگے اور تم سوسائٹی کے مالی نظام کو باقی رکھ سکوگے اپنے مال کو فضولیات سے بچانا بھی ایک بہت بڑی سیاست ہے کیونکہ اس طرح جو پیسہ بچیگا وہ سوسائٹی کی تنظیم میں کام آئے گا اور تم حقوق کے ادا کرنے پر قادر ہو سکوگے، اسراف بجائے خود صرف حقوق کا اتلاف ہوتا ہے بلکہ سوسائٹی کا مالی نظام بھی درہم برہم ہو جاتا ہے اور وہ قوم کبھی ترقی نہیں کرسکتی جس کے آمدو خرچ پر کنٹرول نہ ہو اور جس کا بجٹ ہمیشہ غیر متوازن رہے یہاں یہ بھی بتادیا کہ اسراف کرنے والے شیطان کے بھائی ہیں جس طرح اس شیطان نے اپنے مربی اپنے محسن اور اپنے خالق کو دغا دی تم بھی فضول خرچی بن کر اپنے نفس کو دغا دوگے اور وقت پر بجز افسوس ملنے کے کچھ نہ کرسکوگے

سیاست امروز

یہ پرمٹ سسٹم

دلیل کی گوہر افشانی

چینی کمیونسٹ

جاسوسوں کی ارزانی

(جناب شیخ احمد صاحب ایم اے)

کچھ عرصہ سے اخبارات میں پاکستان اور حیدرآباد ... نگاہ اس کو جاسوس بنادے۔

ایڈیٹر کے نام خطوط

ٹنڈن جی کی دعوت

آسٹریلیا کے وڈھیاں کی ...

سلامتی کونسل کا انصاف

انٹر ڈومینین کانفرنس

دہلی کے لال قلعہ میں مہاتما گاندھی کا مقدمہ قتل

وعدہ معاف گواہ پر آج بھی جرح جاری رہی

لال قلعہ دہلی ۱۹ جولائی۔ آج لنچ کے بعد وعدہ معاف گواہ پر گاندھی جی کے قتل کے مقدمہ کی مزید سماعت ہوئی ...

بڈگے کو آج پہلے سے معلوم ہو گیا تھا جیسے اس کو حال اخبار وں سے معلوم ہوا تھا کہ ۲۰ جنوری کو مہاتما گاندھی نے برت رکھا تھا اور ان کی حالت نازک تھی۔ ...

یوپی میں خوراک کی حالت بہت ہی نازک ہو گئی

غذائی بحران کو دور کرنے کے لئے کابینہ کا اہم اجلاس

لکھنؤ ۱۹ جولائی۔ جب صوبہ کی اقتصادی حالت پر غور کرنے کے لئے وزیر اعظم اور دوسرے وزیر سول سکریٹریٹ میں آئے تو اس وقت تمام برآمدے چپراسیوں اور کم تنخواہ والے ملازمین سے بھرے ہوئے تھے۔

چپراسی اس امید پر جمع ہوئے تھے کہ ان کو ضروری امداد دی جائیگی لیکن سکریٹری اور وزیر اعظم نے ان کو یقین دلا کر منتشر کر دیا کہ ان کے معاملہ پر ہمدردانہ غور و خوض کیا جائیگا۔ گذشتہ سال تنخواہ کمیشن نے جو سفارشیں کی تھیں ان سے چپراسیوں کو کچھ نہیں ملا تھا جو کچھ ایک ہاتھ سے دیا گیا تھا وہ دوسرے ہاتھ سے چھین لیا گیا تھا۔ اس میں شک نہیں کہ ان کی تنخواہیں اب زیادہ ہو گئی ہیں لیکن مہنگائی کچھ بہت بڑھا ہے اس سے ان کی آمدنی میں کوئی خاص اضافہ نہیں ہوتا۔ ...

ہیں اور عوام برابر یہی تقاضہ کر رہے ہیں کہ اس سلسلہ میں جلد سے جلد آخری فیصلہ کیا جائے۔

بہرحال وقت کم ہے اور وزیر اعظم پنڈت پنت نے دو تین روز قبل نامہ نگاروں سے کہا ہے کہ جو فیصلہ بھی ہوتا ہے وہ اس ماہ کے آخر سے پہلے پہلے ہو جانا چاہئے یعنی دو تین ہفتہ میں۔

کابینہ کے اس اجلاس سے قبل کانگریس اسمبلی پارٹی کا اجلاس ہو چکا ہے اس میں زیادہ سے زیادہ ممبروں نے شرکت کی تھی۔ تقریباً تمام وزراء وغیرہ موجود تھے۔ اس اجلاس میں بھی خوراک کے مسئلہ پر غور و خوض کیا گیا اور ممبران سے تجاویز پیش کرنے کا مطالبہ کیا گیا یہ اجلاس چار گھنٹہ تک ہوتا رہا لیکن کوئی آخری فیصلہ نہیں ہو سکا۔ ...

... دیہاتی آبادی کی دسترس سے باہر ہے۔ یہاں تک کہ شہری آبادی کے لئے بھی قیمتوں میں غیر معمولی اضافہ ہو گیا ہے ... بہت احتیاط سے قدم اٹھانا ہے۔

شاہ جارج کے نام نظام حیدرآباد کا خط لیجانے والا انگریز

اس کا کہنا ہے کہ کسٹم والوں نے اسے ہائی کمشنر سے ملاقات نہیں کرنے دی

لندن ۱۹ جولائی نظام کے ایجنٹ مشیر سر والٹر مانکٹن کے سکریٹری رچرڈ ہیموینٹ نے نئی دہلی کے اس واقعہ کے بارے میں جب ان کی تلاشی لی گئی تھی۔ ایک بیان دیا ہے۔ مسٹر ہیموینٹ کہتے ہیں "جب میں نئی دہلی میں ولنگڈن کے فضائی مستقر پر پہنچا تو کسٹم کے عملہ نے میری تلاشی لی نیز وہ میرے تمام خطوط دیکھنا چاہتے تھے۔ چنانچہ میں نے یہ تمام خطوط دکھا دئے۔ نیز میں نے وہ خط بھی دکھایا جو بادشاہ کے نام لکھا ہوا تھا۔ مجھ سے سوال کیا گیا کیا میرے پاس کوئی ڈپلومیٹک پاسپورٹ ہے۔ میں نے کہا کہ اگر کوئی دقت کی بات ہے تو میں چاہتا ہوں کہ برطانوی ہائی کمشنر سے بات کر لوں۔ لیکن مجھے بتایا گیا کہ میں کسی شخص سے بات نہیں کر سکتا۔ اور مجھے جہاز سے نیچے اتار لیا گیا۔ اور کسٹم ڈپارٹمنٹ لے جایا گیا۔ جہاں کسٹم کے افسران نے کہا کہ انہیں یہ یقین نہیں ہے کہ بادشاہ کے نام خط واقعی بادشاہ کو لکھا گیا ہے۔"

... کے ڈیڑھ گھنٹے تک کمرہ میں رکھا گیا۔ اس دوران میں مجھے کسی سے بات کرنے کی اجازت نہیں دی گئی۔ ...

انہوں نے کہا کہ وہ اس خط کو کھولیں گے ہیں نے اس کے خلاف احتجاج کیا۔ اور پھر کہا کہ مجھے برطانوی ...

(باقی کالم کے نیچے)

اڈیٹر کے نام خطوط

... مراسلہ نگار کا لب و لہجہ جس قدر مبتذل اور استہزائی ہے۔ اس کے لئے میں شاکی نہیں ہوں وہ خود اپنے کئے ہوں کے لئے مبارکباد دیں۔

آخر میں یہ عرض کروں گا کہ چھاپرہ صاحب نے حضرت مدنی کے متعلق شاید سمجھا ہی نہیں اُن کا مسلک مدنی صاحب کے متعلق کا جواب ہر گز نہیں ہے۔ فقط والسلام

نیاز مند محمد حنیف ایم اے۔ (اسلامیہ ہائی اسکول میرٹھ) ۱۷ جولائی

مسلمان دوکاندار

مکرمی تسلیم۔ مسلمانوں کی اقتصادی خراب حالت کا ذکر سن سن کر اکثر یہ خیال آیا کہ مسلمانوں سے سودا خریدا جائے تاکہ وہ ترقی کر سکیں ایک مرتبہ تقدیر کے چکر میں پھنس کر میں ایک مسلمان دوکاندار کے پاس پہنچا تھی اول تو اس نے ہندو دوکانداروں کی قیمت ... اور پھر اس کا سامان بھی اتنا اچھا نہیں تھا۔ خیر ان دونوں باتوں کو برداشت کیا جا سکتا ہے لیکن اس بات کا کیا علاج کہ سیر بھر ... گھر لے جاکر تولا تو صرف ... رہ جاتے ... صرف مسلمان دوکانداروں پر ہی موقوف ...

آپکے یہاں شادی ہے؟

تو ہماری خدمات حاصل کیجئے دیسی دستکاری کا بہترین نمونہ یعنی چائے کا سٹ مع ۲ عدد پرچ پیالہ اور ۲ عدد چمچہ چاندی کی چمک اور پالش ۱۲ عدد پیتل کے بنے ہوئے صرف ۱۳ روپے میں خرچہ ڈاک ۲ روپے۔ ...

کراماتی پیتل کا کٹورہ جس پر آیۃ الکرسی نقش ہے جس میں پانی پینا باعث برکت اور بیماروں کے لئے شفا ہے صرف ۳ روپے میں خرچہ ڈاک بارہ آنے

پتہ ذیل سے طلب فرمائیں

ڈی بی اینڈ کو کسرول مراد آباد یوپی

ضرورت ہے

...

دار السلطنت

(۲۰ جولائی)

راج گھاٹ پر پراتھنا

...

بیس ہزار روپے اڑالئے

...

ڈاکوؤں کے ایک گروہ کا مقدمہ

بدمعاشوں اور ڈاکوؤں کا ایک گروہ جو حال ہی میں گرفتار کیا گیا تھا ... مسٹر کپور مجسٹریٹ درجہ اول کی عدالت میں پیش کیا گیا۔ یہ گروہ ۱۲ جولائی کو ... گرفتار کیا گیا تھا ...

شرنارتھیوں کی اپیل

...

جوہری کی گرفتاری

ایک جوہری کو پولیس نے گرفتار کیا ہے

کہا جاتا ہے کہ جوہری اور اس کے ساتھی نے ... ہزار روپیہ کا سونا ناجائز طور پر ہضم کر لیا۔ ... اس کی دوکان پر آئے اور ... ہزار روپیہ کا سونا رکھ کر بازار چلے گئے۔ جب وہ واپس آئے تو جوہری نے کہا سونا چوری ہو گیا ہے ... رپورٹ درج کرادی اور پولیس نے جوہری کو گرفتار کر لیا لیکن اس کا ساتھی مفرور ہے۔

شرنارتھی مظاہرین گرفتار

کورو کمیشنر کیمپ کے گیارہ مظاہرین کو کل نئی دہلی پولیس نے گرفتار کر لیا جبکہ وہ مرکزی سکریٹریٹ کے سامنے مظاہرہ کر رہے تھے۔ اپنے آپ کو گرفتاری کے لئے پیش کرنے والے شرنارتھی مظاہرین کا یہ دوسرا دستہ تھا۔

پیدائش و اموات

دہلی میونسپلٹی کے حدود میں ۱۰ جولائی کو ختم ہونے والے ہفتہ میں ۔ ۹۲ پیدائش اور ۱۱۵ اموات کا اندراج کیا گیا۔

سکھوں کا مطالبہ

گوردوارہ سیس گنج میں سکھوں کے ایک خاص دیوان میں اس بات کا مطالبہ کیا گیا کہ آئندہ بار دی پولیس کو گوردوارہ میں داخلہ کی ممانعت کر دی جائے نیز اس اجلاس میں اس بات پر بھی احتجاج کیا گیا کہ حال ہی میں ایک جلسہ کے سلسلہ میں قیام امن کے لئے پولیس کیوں گوردوارہ میں داخل ہوئی۔

پٹھان کوٹ جموں روڈ خراب ہو گیا

سیالکوٹ ۱۹ جولائی ... آج یہاں اطلاعات سے معلوم ہوا ہے کہ حال ہی جو پٹھان کوٹ جموں روڈ بنایا گیا تھا اس کو بارشوں سے بڑی نقصان پہنچا ہے۔

مسٹر رندھاوا کی شہادت

... پانچ آدمیوں کا مقدمہ پیش ہوا۔ ان پر یہ الزام ہے کہ ... مسٹر رندھاوا کی شہادت کے بعد مقدمہ ... تک ملتوی ہو گیا۔

راج گھاٹ پر کشمیر کمیشن

مہاتما گاندھی کو نذر عقیدت

نئی دہلی ۱۹ جولائی۔ اقوام متحدہ کی جانب سے مہاتما گاندھی کی یادگار پر عقیدت کے پھول چڑھانے کی غرض سے اقوام متحدہ کے کشمیر کمیشن کے صدر اور دیگر ارکان آج صبح راج گھاٹ گئے۔

...

اگر آج گاندھی جی زندہ ہوتے تو دوسرے لوگوں کی طرح کمیشن بھی ان کا صلاح و مشورہ اور ہدایات حاصل کرنے کی غرض سے ان کے پاس جاتا۔

پاکستان میں صنعتوں کو قومی ملکیت بنایا جائے

کراچی ۱۹ جولائی۔ پاکستان کی مرکزی سوشلسٹ پارٹی نے اس بارے میں قرار داد پیش ... کر لیا جائے ... تمام پاکستان میں ... پاکستان کی حکومت کی موجودہ صنعتی پالیسی پر ... کرتے ہوئے ... پاکستان تمام صنعتوں کو قومی ملکیت بنائے۔

کالم ۴ سے آگے

... جانے کی اجازت دی گئی۔ ... تمام ہائی کمشنر کو واپس کر دیئے گئے۔ ... خط انہیں دیئے اور اب لندن میں انہوں نے یہ خطوط سر والٹر مانکٹن کو پہنچا دیئے ہیں۔ انہوں نے کہا کہ وہ یہ نہیں کہہ سکتے کہ سر والٹر نے نظام کا خط شاہ تک پہنچا دیا ہے یا نہیں۔

رمضان کا احترام

مکرمی السلام علیکم۔ کیا جناب میرا یہ خط الجمعیۃ میں شائع کر کے مشکور فرمائیں گے۔

گذشتہ ستمبر کے فسادات کے بعد ایک جمعہ کو جامع مسجد دہلی میں حضرت مولانا عبدالحکیم صاحب صدیقی نے ... تباہی آئی ہے وہ شاید اسی وجہ سے ہے کہ دہلی میں جس طریقہ سے رمضان المبارک کا احترام ہوتا تھا وہ اس سال دہلی کے مسلمانوں نے نہیں کیا۔

خیر یہ تو گذشتہ سال کی بات تھی ... ہو چکا لیکن اب پھر رمضان المبارک اپنی پوری برکتوں کے ساتھ آیا ہے لیکن مسلمان اپنی حرکتوں سے باز نہیں آتے ...

... مسجد کی بے حرمتی کرنے میں کسی طرح کم نہیں۔ مسجد میں نماز ہو رہی ہے اور یہ مسجد کے دروازے پر بیٹھے ہیں ... آخری عشرہ شروع ہو رہا ہے۔ ابھی وقت ہے کہ کم از کم دس روز کے لئے ان باتوں پر عمل کر کے دیکھیں۔ ... کے زمانہ میں بھی تو ایک ایک ہفتہ تک مسلسل دوکانیں بند رہی ہیں۔ یہ تو وہ مبارک مہینہ ہے جس کا کہ غیر مسلم تک احترام کرتے تھے۔ میری ارکان جمعیۃ علماء سے درخواست ہے کہ وہ اس بارے میں پوری پوری کوشش کریں۔

محمد دین

دہلی ۲۰ جولائی

سرمہ مقوی بصر

ابتدائی نزول الماء کو روکنے کے علاوہ آنکھ کی خارش، پلکوں کے گرنے، ڈھلکوں کے ... کی اصلاح کرنے کے لئے بے نظیر ہے۔ قیمت فی شیشی تین ماشہ ایک روپیہ آٹھ آنہ (۱۸)

سرمہ اصلاح چشم

دھند، جالا، پھولا کے لئے اکسیر ہے۔ بارہا آزمودہ ہے۔ قیمت فی شیشی تین ماشہ (تین روپیہ) (۳)

سفوف شجاعی

جریان، سرعت انزال، کثرت احتلام اور ایسے اشخاص کے لئے جو خرابی صحت کی وجہ سے ناکارہ ہو گئے ہیں۔ نہایت مجرب ہے۔ بارہا تجربہ کیا جا چکا ہے۔ قیمت چالیس خوراک دس روپے ...

حب شمسی

آتشک خواہ پرانی ہو یا نئی ایک ہفتہ میں ہمیشہ کے لئے آرام ہو جاتا ہے۔ آزمودہ ہے۔ قیمت مکمل خوراک سات روپے (۷)

حب مسیحی

ہاضمہ، ریاح البواسیر، درد شکم، نفخ اور امراض جگر کے لئے اکسیر ہے۔ قیمت فی شیشی چالیس گولیاں دو روپے آٹھ آنہ (۲/۸)

حب شیر مینشن

بچوں کے امراض جلد ... دانت نکلنے کے لئے بے حد مفید ہے ... (۲)

سفوف سلطانی

سیلان الرحم کے لئے اکسیر ہے۔ قیمت چالیس خوراک پندرہ روپے (۱۵)

ملنے کا پتہ

حکیم صلاح الدین فاضل الطب و الجراحۃ سیوہارہ ضلع بجنور (یوپی)

حج

بیت اللہ کا مبارک ارادہ رکھنے والوں کو خوشخبری ہو کہ "حج" نام کی ضخیم اور قیمتی کتاب مع دو کارآمد رسالوں کے ایک اہل خیر کی طرف سے ہدیۃً مفت تقسیم ہو رہی ہے ان کے مطالعہ سے دشوار فریضہ حج کا ادا کرنا نہایت آسان اور قابل اطمینان ہو جاتا ہے۔ کئی اور کتابیں بھی مفت ملتی ہیں۔ فہرست مفت روانہ ہوتی ہے ان سب کے ملنے کا پتہ

محمد مقتدیٰ خاں شروانی علیگڈھ

دولت مشترکہ کی کانفرنس
پنڈت نہرو بھی شریک ہوں گے

لندن ۲۹ جولائی - اپریل میں برطانیہ کے وزیر اعظم مسٹر ایٹلی نے دولت مشترکہ کے ممالک کی جس پارلیمنٹری کانفرنس کے انعقاد کا اعلان کیا تھا وہ اکتوبر کے پہلے ہفتہ میں ہو رہی ہے اور اس میں ہند پاکستان اور دولت مشترکہ کے دوسرے تمام ممالک حصہ لے رہے ہیں۔ ... کی پارلیمنٹوں کے ممبروں کو دعوت دی گئی ہے۔ ... یہ کانفرنس اپنی نوع کا دولت مشترکہ کا سب سے بڑا اجتماع ثابت ہوگا۔

پھلکیاں یونین میں سکھ وزارت بنائی جائے
ماسٹر تارا سنگھ کی سرپرستی میں اکالیوں کا مطالبہ

امرتسر ۲۹ جولائی - ماسٹر تارا سنگھ کی صدارت میں شرومنی اکالی دل کے ایک جلسہ میں یہ مطالبہ کیا گیا کہ ... پھلکیاں ... میں سکھ وزیر اعظم مقرر کیا جائے ... شرومنی اکالی دل کو وزارت بنانے کے لئے مدعو کیا جائے۔

جنگ کشمیر میں پاکستان کی باقاعدہ فوجیں لڑ رہی ہیں
کشمیر کمیشن کے ممبر مسٹر باجپائی کا بیان

نئی دہلی ۲۹ جولائی - اقوام متحدہ کے کشمیر کمیشن کا آج فرید کوٹ ہاؤس نئی دہلی میں ایک اجلاس ہوا۔ کل کشمیر کمیشن کراچی روانہ ہو جائے گا۔ روانگی سے قبل کشمیر کمیشن کا یہ آخری اجلاس تھا۔ اس میں حکومت ہند کے نمائندوں مسٹر جی۔ ایس۔ باجپائی اور مسٹر ایم کے ...

کے ذریعہ ان کو اشیائے ضروریہ پہنچائی جا رہی ہے ان کو وہاں سے نکالنے کا مسئلہ زیر غور نہیں کیونکہ وہ علاقے حملہ آوروں سے گھرے ہوئے ہیں ... ہے کہ اگر ان کو نکالا گیا تو ان پر حملہ نہ ہو جائے۔ کمیشن کے صدر ڈاکٹر ریفیے نے حکومت ہند کے تعاون کا شکریہ ...

... یہ مطلب نہیں کہ کمیشن کے کام میں کوئی آئینی مشکل پیدا ہو گئی ہے۔ کمیشن نے لیک سکسیس سے فوجی مشیر کی روانگی کے لئے جو درخواست کی تھی ابھی اس کا جواب موصول نہیں ہوا۔ کمیشن کل صبح ۱۱ بجے کراچی روانہ ہو جائیگا۔

... کہا جا سکتا۔ لیکن اب حملوں کو کامیابی سے پسپا کر دیا گیا ہے۔

کشمیر کے اکا دکا مقامات پر گھرے ہوئے شہریوں کی پوزیشن کے متعلق مسٹر باجپائی نے کہا کہ ہندوستان کی فوج ان کی نگہداشت کر رہی ہے اور ہوائی جہاز ...

پاکستان کی طرف سے پنڈت نہرو کی تقریر پر تنقید

کراچی - ۳۰ جولائی - وزارت خارجہ پاکستان نے ایک اعلامیہ میں کہا کہ حکومت پاکستان نے ایک اعلامیہ میں کہا ہے کہ حکومت پاکستان نے نہایت افسوس کے ساتھ اس تقریر کو پڑھا۔ جو پنڈت جواہر لال نہرو وزیر اعظم ہند نے مدراس میں ۲۵ جولائی کو کی اور جس میں انہوں نے یہ کہا کہ پاکستان کی پالیسی کی بنیاد بہت دغا اور فریب پر ہے۔

اعلامیہ میں مزید کہا گیا کہ پنڈت نہرو نے پاکستان کے ساتھ اپنے رویہ کے متعلق کسی شک کی گنجائش نہیں چھوڑی ہے۔ ... انہوں نے اس قسم کی قابل اعتراض باتیں کہی تھیں۔ اس سے زیادہ غیر ذمہ دارانہ اور اشتعال انگیز باتیں اور کیا ہو سکتی ہیں۔ حکومت پاکستان ... دونوں ملکوں کے درمیان خیر سگالی پیدا کرنا چاہتی ہے لیکن اس قسم کی باتیں ... پنڈت نہرو نے جن خیالات کا اظہار کیا ہے ... اس معاہدہ کا خیال رکھا گیا ہے جو دونوں ملکوں کے درمیان کلکتہ میں ہوا تھا اور کشمیر کمیشن کی اس اپیل کا لحاظ رکھا گیا ہے جس میں دونوں ملکوں سے درخواست کی گئی تھی کہ وہ ایسے بیانات سے گریز کریں جو حالات کو بدتر بنائیں۔ حکومت پاکستان کے خیال میں پنڈت نہرو کی اس ...

سندھ کے ہندوؤں کی حالت
مسٹر سری پرکاش کا بیان

بمبئی ۳۰ جولائی - پاکستان میں ہند کے ہائی کمشنر مسٹر سری پرکاش نے بتایا کہ سندھ کی ۱۴ لاکھ غیر مسلم آبادی میں سے ... لاکھ سندھ سے آ چکے ہیں۔ سندھ میں جو لوگ رہ گئے ہیں وہ زیادہ تر ہریجن ہیں اور ... یہ نہیں کہا جا سکتا کہ کیا یہ لوگ بھی ہند جائیں گے۔ ہریجنوں کے دیگر مذاہب قبول کرنے کے امکان کی بابت ایک سوال کا جواب دیتے ہوئے مسٹر سری پرکاش نے کہا - جہاں تک میرے علم میں ہے حکومت سندھ ہر لحاظ سے ان کی حفاظت ...

مشہور ڈاکوؤں کی گرفتاری

کشمیر میں مسافروں کا بورڈ

اکھاڑہ کا سامان رکھنے پر چھ ماہ قید

بھوپال میں کارخانے بند

بھوپال ۲۹ جولائی - معلوم ہوا ہے کہ گزشتہ چند روز میں ریاست بھوپال کی پولیس نے ٹریڈ یونین کے تقریباً ... ورکروں کو گرفتار کیا ہے ... جن کے باعث ریاست میں ... مزدوروں میں بے چینی پھیلی ہوئی ہے ... ضلع مجسٹریٹ نے ایک حکم جاری کیا ہے ... اور عام جلسوں اور جلوسوں کی ممانعت کر دی گئی ہے۔

کراچی کے انتظام میں مناسب تبدیلیاں

کراچی ۳۰ جولائی - کراچی کے پاکستانی حکومت کے زیر اقتدار آ جانے کے بعد ... انتظامی مشینری کی از سر نو تنظیم شروع ہو گئی ہے۔ پولیس کے انتظام پر خاص طور پر زور دیا جا رہا ہے ... اس کی تعداد میں بھی اضافہ ہو رہا ہے۔ کراچی کے لئے تین سپرنٹنڈنٹ پولیس مقرر کئے جائیں گے ...

پاکستانی اطلاعات کی تردید

کراچی کے نزدیک تیل کی تلاش

مفرور کمیونسٹ گرفتار

بجنور بھی دوسرے اضلاع کے نقش قدم پر

روس کو دھمکی
(صفحہ اول کالم ۳ سے آگے)

بجالیات کے مشترکہ بورڈ میں میوؤں کے مسئلہ پر پھر غور و خوض
اگر انہیں نہ بسایا گیا تو یہ انسانیت کے اصولوں کی خلاف ورزی ہوگی

نئی دہلی - ۳۰ جولائی - کیا ہندوستان میں رہنے والے ہندی شہری اپنے مکانات اور زمینوں سے محروم کئے جا سکتے ہیں؟ یہ ہے وہ سوال جو الور اور بھرت پور سے نکالے ہوئے میواتیوں کی آبادکاری کے مسئلہ پر غور کرنے کے لئے کل بحالی کے مشترکہ بورڈ کے سامنے آئے گا۔ یہ میواتی اپنے گھروں سے نکالے جانے کے باوجود ایک سال کا عرصہ گزر چکا ہے - آج تک ہندوستان سے ... نہیں گئے ہیں۔

اس بنیادی اصول کے بارے میں لوگوں کی دو رائیں ہیں۔ ... گروہ جو میواتیوں کی آبادکاری کے مسئلہ کو شبہ کی نظر سے دیکھتا ہے۔ میواتیوں کے بارے میں اس بنا پر ... جاتا ہے کہ وہ گڑبڑ پھیلانے والے لوگ ہیں اور ریاست کی حفاظت کے لئے ایک خطرہ ہیں۔

... لیکن ایسا ہو رہا ہے تو کل ایک سیاسی اقلیت کے ساتھ بھی ایسا ہی ہو سکتا ہے - مشترکہ بحالی بورڈ مشرقی پنجاب اور مرکزی حکومت کے نمائندوں پر مشتمل ہے مسٹر گوپال سوامی آئنگر صدارت کریں گے۔ ایجنڈہ میں حسب ذیل امور شامل ہیں۔ میوؤں کی بحالی کے علاوہ بحالی کا عام جائزہ شرنارتھیوں کو الاؤنس دینے کی تجویز پر غور اور لاہور کانفرنس کے نتیجے میں شرنارتھیوں کی جائدادوں کے بارے میں پیدا ہونے والے نکات پر غور۔ دہلی میں شرنارتھیوں کا داخلہ۔ اور کوروکشیتر شرنارتھی کیمپ کا انتظام۔

توقع کی جاتی ہے کہ وزیر اعظم پنڈت نہرو اور نائب وزیر اعظم سردار پٹیل اس جلسہ میں شرکت کریں گے۔

میرٹھ میں سخت بارش
سینکڑوں مکانات گر گئے

حکومت سندھ کا مستحسن اقدام
(صفحہ اول کالم ۲ سے آگے)

ملایا کے لئے امریکہ سے ہتھیار بھیجے

... کی ایک کانفرنس میں بتایا کہ برطانیہ نے جارحانہ حملہ کرنے والے دستے جن کو جنگل کی لڑائی کی خاص طور پر تربیت دی گئی ہے - ملایا بھیج دیئے جائیں گے۔

حکومت کی پالیسی میں تبدیلی کی ضرورت

کلکتہ ۲۹ جولائی - مسٹر ایچ۔ این جنرل مینیجر ... کلکتہ اسٹاک ایکسچینج ایسوسی ایشن نے ایک پریس کانفرنس میں تقریر کرتے ہوئے کہا کہ ملک کو سخت قسم کے معاشی بحران کا سامنا کرنا پڑ رہا ہے۔ انہوں نے کہا ایک طرف کوئی واضح صنعتی پالیسی نہ ہونے کی وجہ سے دوسری طرف ٹیکسوں کی زیادتی ...

... آخر میں آپ نے حکومت پر زور دیا کہ حکومت اپنی معاشی پالیسی میں فوراً تبدیلی کرے۔ انہوں نے کہا کہ ... کی کامیابی مرکزی اور صوبہ جات، وزراء اور افسران اور ... اداروں کے ماہرین کے تعاون پر منحصر ہوگا۔

التماس شرکت دعا

دہلی - ۳۰ جولائی (حضرت مولانا عبدالحکیم صاحب صدیقی) ان شاء اللہ تعالیٰ، آج شب کو جامع مسجد میں قرآن کریم ختم کریں گے - حق تعالیٰ قبول فرمائے۔ احباب سے دعا میں شرکت کی استدعا ہے۔

معلوم ہوا ہے حضرت مولانا کل ۲۴ رمضان المبارک (۳۱ جولائی) کو دہرہ ایکسپریس سے روانہ ہو کر ... پہنچیں گے۔ (نامہ نگار)

پاکستانی روئی کے خریدار

کراچی - ۲۹ جولائی - معلوم ہوا ہے کہ پچاس سے زیادہ ممالک نے جن میں، برطانیہ، روس، جاپان، جرمنی، اسپین، ہالینڈ، بلجیم، پولینڈ اور رومانیہ کے نام قابل ذکر ہیں۔ حکومت پاکستان سے اس بات کی درخواست کی ہے کہ ۴۹-۱۹۴۸ء میں ان کو لمبے ریشے والی پاکستانی روئی فراہم کی جائے۔

حکومت یوپی کی لسانی پالیسی پر اضطراب

لکھنؤ ۲۷ جولائی - پنڈت پنت وزیر اعظم یوپی اور مسٹر پرشوتم داس ٹنڈن موجودہ صدر کانگریس کمیٹی ممالک متحدہ کی حالیہ تقریروں سے یہاں کے بعض حلقوں میں بے چینی پھیل رہی ہے اور اردو داں طبقہ یوپی کی اردو کش پالیسی پر ماتم سرائی کر رہا ہے ضلع کے چند افراد نے پرسوں بابو گوبند سہائے پارلیمنٹری سکریٹری یوپی جو یہاں دورہ پر آئے ہوئے تھے ضلع کی عام حالت، کانگریسی کارکنوں کی بدعنوانیوں اور حکومت یوپی کی لسانی پالیسی کے تاثرات سے آگاہ کرنا چاہا مگر صاحب موصوف کی شدید مصروفیتوں کے باعث وہ ملاقات کرنے میں ناکام رہے مجھے غیر مصدقہ ذرائع سے معلوم ہوا ہے کہ اگست کے پہلے ہفتہ میں یہاں کے چند نوجوان اردو کش پالیسی کے خلاف احتجاج ... اور بھوک ہڑتال شروع کریں گے۔

پاکستانی صوبوں کو امداد

کراچی ۳۰ جولائی - معلوم ہوا ہے کہ حکومت پاکستان نے ایک کروڑ چالیس لاکھ روپیہ مغربی پاکستان ...

جمعیۃ علماء ہند کا واحد ترجمان

روزنامہ
الجمعیۃ

ایڈیٹر محمد عثمان فارقلیط

قائم شدہ ۱۹۲۵ء | رجسٹرڈ ڈی نمبر ۹۷

فون نمبر ۵۸۵۵ | تار کا پتہ: الجمعیۃ دہلی

سالانہ قیمت تیس روپے | جلد ۳۰ | دہلی یوم دوشنبہ ۲۵ رمضان المبارک ۱۳۶۷ھ مطابق ۲ اگست ۱۹۴۸ء | نمبر ۱۶۲ | فی پرچہ ۲ نیا پیسہ، بذریعہ ہوائی جہاز ۲

دہلی اور اسکے قرب و جوار کیلئے
اوقات سحر و افطار

یوم	انتہائے سحر	وقت افطار
ہفتہ ۲۳ رمضان المبارک	۴ بجکر ۹ منٹ	۷ بجکر ۱۹ منٹ
اتوار ۲۴	[illegible]	[illegible]
پیر ۲۵	[illegible]	[illegible]
منگل ۲۶	[illegible]	[illegible]

گھڑی اور گھنٹوں کا ٹائم ریڈیو سے ملائیں

الجمعیۃ میں
اشتہار دیکر آپ
اپنی تجارت اور کاروبار کو
یقیناً
کامیاب بنا سکتے ہیں
منی آرڈر کوپن اور خطوط میں ہمیشہ پتہ اور خریداری نمبر صاف اور خوشخط تحریر فرمائیں
(منیجر)

دارالعوام میں حیدرآباد اور انڈین یونین کے جھگڑے کی گونج

مسٹر اٹیلی ہندستان اور مسٹر چرچل حیدرآباد کی حمایت میں

ایوان پارلیمنٹ میں سخت جھڑپیں۔ دلچسپ اور اہم بحث

لندن ۳۱ جولائی۔ کل دارالعوام میں دو گھنٹے تک حیدرآباد کے متعلق سخت گرما گرم بحث ہوئی۔ مسٹر اٹیلی وزیر اعظم برطانیہ اور مسٹر چرچل کے درمیان دوران بحث میں تلخ گفتگو بھی ہوئی اور ایک دوسرے پر الزامات بھی عائد کئے گئے۔ مسٹر اٹیلی نے مسٹر چرچل پر یہ الزام عائد کیا کہ مسٹر چرچل نے یہ مفروضہ قائم کر رکھا ہے کہ ہندستان ہر کام غلط ہی کرتا ہے۔ مسٹر چرچل نے برہم ہو کر فوراً ہی جواب دیا کہ اس ریمارک پر مسٹر اٹیلی کو چیلنج ہے کہ وہ اپنی بات کا ثبوت پیش کریں۔ مسٹر چرچل نے کہا کہ یہ بیان ایک شرمناک بیان ہے۔ اس شور و غل میں مسٹر چرچل کے حامیوں نے مطالبہ کیا کہ مسٹر اٹیلی اپنے الفاظ واپس لیں۔ لیکن مسٹر اٹیلی نے اپنے الفاظ واپس لینے سے انکار کر دیا اور کہا کہ مسٹر چرچل ہمیشہ حالات کی تائید میں ہمیشہ ایک طرف واقعات کا انتخاب کر لیتے ہیں۔

[illegible]

چرچل کا الزام

مسٹر چرچل نے حکومت برطانیہ پر یہ الزام عائد کیا ہے کہ اس نے حیدرآباد سے کئے ہوئے وعدے کو فراموش کر دیا ہے جو حکومت برطانیہ نے ریاستوں کے ساتھ یہ وعدہ کیا تھا کہ دونوں ملکوں یعنی ہندستان اور پاکستان کو انتقال اختیارات کے بعد ریاستوں کو آزاد رہنے کا حق حاصل ہوگا۔ [illegible]

(باقی صفحہ ۳ پر)

پانچ انگریزوں کی پیروی

"اسرائیل" سے برطانوی قونصل کی درخواست

تل ابیب ۳۱ جولائی۔ مسٹر جون شیرن گھم جو یروشلم کے عرب مقبوضہ علاقہ میں برطانیہ کے نائب قونصل ہیں انہوں نے اسرائیلی ایمرجنسی جنرل مسٹر جیکب شپیرو سے دریافت کیا ہے کہ کیا ان پانچ انگریزوں کو جنہیں سازش کے سلسلہ میں گرفتار کیا گیا ہے پیروی کرنے کی اجازت دی جائے گی۔ مسٹر شپیرو نے مسٹر شیرن گھم سے کہا کہ وہ وکیل صفائی کو اجازت دئے جانے کی پوری کوشش کریں گے لیکن ساتھ ہی کہا کہ یہ یقینی نہیں ہے آیا ایک غیر ملکی وکیل کو "اسرائیلی" عدالت کے سامنے حاضر ہونے کی اجازت دی جا سکے گی۔ ایمرجنسی جنرل جو ان پانچ انگریزوں پر عائد کردہ الزامات کی جانچ پڑتال کر رہے ہیں اس بات کا فیصلہ کریں گے کہ آیا پندرہ دن کے اندر ان کے خلاف مقدمہ چلایا جائے گا یا نہیں۔

کراچی ۔ ۳۱ جولائی۔ حکومت پاکستان نے [illegible]

کراچی کا تعلیمی کمیشن

کراچی ۳۱ جولائی۔ معلوم ہوا ہے کہ حکومت پاکستان نے کراچی کے تعلیمی طریقہ کار کو از سر نو منظم کرنے کیلئے ایک کمیشن مقرر کرے گی۔ تعلیمی نظام کے علاوہ کمیشن ... تعلیمی ترقی دینے کے سلسلہ میں اپنے مشورے بھی دے گا۔ اس وقت شہر میں حسب ذیل انتظامی ادارے ہیں:
(۱) پاکستان وزارت تعلیم (۲) [illegible] (۳) اور کراچی کارپوریشن۔

برطانیہ اسرائیل کو تسلیم نہیں کریگا

لندن ۳۱ جولائی۔ دارالعوام میں مسٹر بیون برطانوی وزیر خارجہ سے پوچھا گیا کہ کیا وہ حکومت اسرائیل کو تسلیم کر لینے کی تجویز کر رہے ہیں اس کے جواب میں مسٹر بیون نے کہا کہ اس معاملہ پر میں جو کچھ کہہ چکا ہوں اس میں اسوقت کسی اضافہ کی ضرورت نہیں۔ مسٹر بیون نے ۹ جون کو کہا تھا کہ حکومت اسرائیل کے تسلیم کرنے کے سوال پر حکومت برطانیہ بین الاقوامی قانون کے ماتحت غور کرے گی۔

مسٹر ندیام رکباون جو اسوقت بٹاویہ میں ہندستانی قونصل جنرل ہیں انہیں چیکوسلواکیہ میں ہندستانی سفیر مقرر کیا گیا ہے۔

پاکستان میں ابھی تک ہزاروں مہاجرین کس مپرسی کی حالت میں پڑے ہوئے ہیں

لاہور ۳۱ جولائی۔ مغربی پنجاب کے کیمپوں میں اب بھی ہزاروں آدمی ہیں جو انتہائی کس مپرسی کی حالت میں پڑے ہوئے ہیں ان میں اکثر ایسے ہیں جنہیں امداد ملنے کی کوئی امید نہیں ... [illegible] ... لاہور کے چار کیمپوں ۔ والٹن، چائنا پارک ... میں اس وقت مہاجرین کی تعداد ڈیڑھ لاکھ ہے۔

مغربی طاقتوں کے سفیروں سے وزیر خارجہ روس کا ملنے سے گریز

اعلان کر دیا گیا کہ موسیو مولوٹوف ماسکو میں موجود نہیں ہیں

ماسکو ۳۱ جولائی۔ [illegible]

چیکوسلاواکیہ کی طرف سے پاکستان کو صنعتی پیشکش

کراچی ۳۱ جولائی۔ معلوم ہوا ہے کہ چیکوسلاواکیہ نے حکومت پاکستان کو اس کی صنعتی ترقی میں امداد کرنے کی خواہش کا اظہار کیا ہے۔ چیکوسلاواکیہ نے ... پاکستان کے اندر چھوٹے چھوٹے انجینئرنگ کے کارخانوں کا ایک جال بچھانے اور نوجوان پاکستانیوں کو یہ کارخانے چلانے کی تربیت دینے کی پیشکش کی ہے۔ جب پاکستانی کاریگر تربیت حاصل کر لیں گے تو یہ کارخانے حکومت پاکستان کی نگرانی میں دیدیے جائیں گے۔ حکومت پاکستان اس پیشکش پر غور کر رہی ہے۔ اور اس امر کا قطعی امکان ہے کہ چیکوسلاواکیہ کی یہ پیشکش منظور کر لی جائے گی۔

اٹلی کی ناپاک خواہش

لندن ۳۱ جولائی۔ لندن میں برطانوی سفیر نے شمالی افریقہ میں اٹلی کی سابقہ نوآبادیات کے بارے میں برطانیہ، فرانس اور امریکہ کے نمائندوں کے سامنے اطالوی حکومت کے نظریات پیش کر دیے۔
حکومت اٹلی نے کہا ہے کہ لیبیا کے پورے علاقہ کو اٹلی کی تولیت میں دیا جائے۔

اقوام متحدہ کی پیش رو پارٹی

[illegible]

سری نگر میں مدینۃ العلوم

سری نگر ۳۱ جولائی۔ سری نگر میں کشمیری مسلمانوں کی مذہبی تعلیم کے لئے ایک مدینۃ العلوم کی تعمیر ... [illegible]

حیدرآباد سے دوائیوں کیلئے اپیل

کراچی ۳۱ جولائی۔ پاکستان ریڈ کراس سوسائٹی نے ... حیدرآباد کو ریاست کی ریڈ کراس سوسائٹی کی اپیل پر دوائیاں بھیجی گی۔

پانچ ماہ کے اندر مل والوں نے عوام کی جیبوں پر ۵۷ کروڑ کا ڈاکہ ڈالا

اگر اب بھی باز نہ آئے تو سخت کارروائی کیجائیگی

کوٹہ کی تقسیم پر صوبوں کو اختیارات دیدیئے گئے

نئی دہلی ۳۱ جولائی۔ حکومت ہند نے ... [illegible] ... پانچ ماہ کے عرصہ میں ان منافع خور سرمایہ داروں نے عوام کی جیبوں پر ۵۷ کروڑ روپیہ کا ڈاکہ ڈالا۔

[illegible]

جامع مسجد کی مرمت کیلئے نظام کا عطیہ

حیدرآباد دکن ۳۱ جولائی۔ [illegible]

کراچی ۳۱ جولائی۔ سرکاری طور پر اعلان کیا گیا ہے کہ حکومت پاکستان جونا گڑھ اور مناودر ریاستوں کے لئے کوئی ڈاک ٹکٹ منظور نہیں کرے گی۔

سندھ کے ضلع لاڑکانہ میں امن و اتحاد کا نظارہ

کراچی ۳۱ جولائی۔ ہندستان ٹائمز کا نامہ نگار کراچی سے رقمطراز ہے کہ جب میں لاڑکانہ میں سندھ ہندو کانفرنس میں شریک ہونے کے لئے گیا تو مجھے یہ دیکھ کر سخت تعجب ہوا کہ بعض سکھ پہلے کی طرح اپنے کاروبار میں مشغول ہیں اور شہر میں آزادی کے ساتھ آتے جاتے ہیں ... پورے پاکستان میں صرف لاڑکانہ ہی ایک ایسا ضلع ہے جہاں سکھ لوگ بغیر کسی خوف و ہراس کے رہ سکتے ہیں۔

[illegible]

نئی دہلی میں امن کانفرنس

نئی دہلی ۳۱ جولائی۔ ڈاکٹر راجندر پرشاد آج شام کو ساڑھے ۶ بجے امن و شانتی کے جلسہ کا نہرو پارک نئی دہلی میں افتتاح کریں گے۔ مسز راشیدی نہرو کانفرنس کی صدارت کریں گی۔ یہ کانفرنس آج اور کل جاری رہے گی۔

بجالیات کے بورڈ نے مہاتما گاندھی کا وعدہ نظر انداز کر دیا

[illegible]

میووں کے لبانے میں لیت و لعل

[illegible]

کراچی: کراچی ۳۱ جولائی۔ تنخواہ کمیشن کی عارضی امداد سے غیر مطمئن ہو کر سکریٹریٹ کے تقریباً چار سو چپراسیوں نے جنہوں نے بھوک ہڑتال کی ... [illegible]

روزانہ
الجمعیۃ دہلی
۲ر اگست ۱۹۴۸ء

ہند اور پاکستان کے تعلقات

ہمارے وزیر اعظم اور ملک کے محبوب رہنما پنڈت جواہر لال نہرو نے اپنی مدراس والی تقریر میں فرمایا تھا کہ ہم نے ملک کی تقسیم کو بطیب خاطر تسلیم کیا ہے۔ پہلے ہماری طرف سے انکار تھا مگر بعد میں آخری چارہ کار کے طور پر ملک کی تقسیم کو ہم نے خود تسلیم کیا اور اس پر اپنی تصدیق ...

کسی نہ کسی پر ڈالا گیا اور ان کی عظمت اور جو بہت سے چہ باتوں کا مذاق اڑایا گئی، گویا معاہدے کیا ہوئے بچوں کا کھیل ہو گئے، اگر دنیا ہماری ان حرکتوں کو دیکھ کر ہمیں اناڑی قرار دے اور ہماری نا اہلیت اور کم ظرفی کا صور پھونکے تو ہمارے پاس ندامت اور شرمندگی کے سوا اس کا کیا جواب ہو سکتا ہے؟

...

دوسرے کے خلاف اسقدر جھوٹ بولا ہے اور اس قدر مفتریانہ پروپیگنڈا کیا ہے جس کی نظیر تلاش نہیں ملتی اخلاق اور مروت تک کو بالائے طاق رکھ دیا گیا شرافت اور انصاف کی قبر کھود ڈالی گئی، انسانیت اور اسکے تقاضوں کا گلا گھونٹ دیا گیا، مگر کلکتہ کی انڈو ڈومینین کانفرنس کے فیصلے بحالہ قائم ہیں اور دونوں حکومتیں اس صورت حال کو روز روشن میں برداشت کر رہی ہیں!

ابھی حال ہی میں لاہور کے اندر ہند اور پاکستان کے نمائندوں کا اجتماع ہوا اس میں جو مسائل زیر بحث آئے وہ اپنی جگہ بہت ہی اہم تھے مگر کارروائیوں کو دیکھ کر صاف طور پر معلوم ہو گیا کہ یہ لوگ بیدلی کے ساتھ جمع ہوئے اور نامراد ہو کر منتشر ہو گئے، معاملات اور کانفرنسوں کی وہ مٹی پلید ہو رہی ہے کہ الامان الحفیظ! آسانی سے جمع ہو جاتے ہیں اور آسانی سے منتشر ہو جاتے ہیں، نہ اعتماد اور اتحاد کی کوئی شکل ہے، نہ تعاون اور ... کیا یہ صورت حال کسی خود دار ... کے لئے بھی زیبا ہے؟ کیا زندہ اور ترقی پذیر حکومتوں کے یہی لچھن ہیں کہ مارے باندھے جمع ہوں اور نا فرجام بن کر چلتے بنے؟

اگر ہند اور پاکستان دونوں زندہ رہنا چاہتے ہیں تو وہ اپنی اس طفلانہ روش کو بدلیں اور اپنے استحکام کے لئے اپنے معاہدوں کا احترام کریں ... دوسرے کی شکل نہ دیکھنے کے ... کانفرنسوں میں ... اپنی صلاحیتوں کا ثبوت بہم پہنچانا ہے اور یہ دکھانا ہے کہ اگر ہمیں آزادی ملی ہے تو ہم اسکے صحیح استعمال پر بھی قادر ہیں اور اپنی ذمہ داریوں کے احساس میں کسی سے کم نہیں ...

برطانیہ کی دھمکی

[illegible]

اعتدال کی راہ

ولا تجعل ... تا ... محسورا ... (پ ۱۵ ع ۳)

اپنے ہاتھ کو اپنی گردن میں نہ لپیٹو اور نہ اسے ضرورت سے زیادہ پھیلاؤ اگر ایسا کرو گے تو تمہیں ندامت اور افسوس کے ساتھ بیٹھنا ہوگا۔

اسلام کی ہر تعلیم اعتدال پر مبنی ہے اور یہاں مالیات کے سلسلہ میں اسی اعتدال کی طرف اشارہ کیا گیا ہے فرمایا نہ تو اسقدر بخیل بنو گویا تمہارے ہاتھ گردن میں بندھ کر رہ گئے ہیں اور نہ اسقدر سخی بنو کہ اگر ہاتھ کھل گئے تو بس کھل گئے پہلی راہ خست اور بخل کی ہے دوسری راہ اسراف و تبذیر کی ہے، سوسائٹی کا نظام نہ تو بخل سے قائم رہ سکتا ہے اور نہ اسراف سے بخل کرو گے تو سرمایہ کی گردش بند ہو جائے گی اور گردش کے بند ہونے سے معاشی نظام میں خلل واقع ہوگا، اسراف کرو گے تو تمہاری حالت بگڑے گی اور یہ بگاڑ سوسائٹی کو نقصان پہونچائے گا، پس مالیات کے سلسلہ میں اعتدال کو ملحوظ رکھو، نہ تو اپنی ذات کو نقصان پہونچا کر سوسائٹی پر بار بنو نہ سوسائٹی کو نقصان پہونچا کر نظام تمدن کی رفتار کو روکو۔

یہودی حکومت کے وزیر خارجہ کی دھمکیاں

فلسطین کے مزید علاقوں کو فتح کرنے کے ناپاک منصوبے

تل ابیب، ۳۰ر جولائی، کل رات اسرائیلی حکومت نے یروشلم کو غیر فوجی علاقہ قرار دینے کے بارے میں کاؤنٹ برناڈوٹ کی تجویز کو قطعی طور پر مسترد کر دیا۔ اس کے ساتھ ساتھ اسرائیل کے وزیر خارجہ موسیٰ شرتاک نے کہا کہ ان کی حکومت ایک ایسی "معقول" تجویز پر غور کرنے کے لئے تیار ہے جس کی وجہ سے فلسطین کے مسئلہ کے آخری تصفیہ پر کوئی اثر نہ پڑے۔

اسرائیل کی عارضی حکومت کے سامنے تقریر کرتے ہوئے مسٹر شرتاک نے کہا کہ یہودی یروشلم میں لاکھ عرب پناہ گزینوں کے داخلہ کو بھی تسلیم نہیں کر سکتے!

موسیٰ شرتاک نے اپنی ایک گھنٹہ کی تقریر میں ... کی جنگ ... اور کہا کہ عرب عارضی صلح کی شرائط کی ... کہا کہ ... عارضی صلح کی خلاف ورزی کی ہے۔

...

مہاجرین پر پابندی

...

ہند اور پاکستان کے مابین جودھپور کا راستہ بھی بند ہو گیا

جودھپور ریلوے سندھ سیکشن پر پاکستان نے قبضہ کر لیا

نئی دہلی، ۳۰ر جولائی، جودھپور سے اطلاع موصول ہوئی ہے کہ پاکستان کے حکام نے جودھپور سٹیٹ ریلوے کے سندھ سیکشن پر قبضہ کر لیا ہے۔ اور جودھپور ریلوے سٹاف کی جگہ اپنا سٹاف تعینات کر دیا ہے۔ جودھپور سٹیٹ ریلوے ہند اور پاکستان کے درمیان ٹرینوں کی آمد و رفت بھی بند ہو گئی ہے ... اب تک یہی راستہ تھا جو ہند اور پاکستان کے درمیان کھلا ہوا تھا۔

معلوم ہوا ہے کہ جودھپور سٹیٹ ریلوے کے باقی سیکشن کے انتقال کے متعلق پاکستان اور جودھپور کے حکام میں ...

سماجی کاموں کا ادارہ

مجلس متحدہ اقوام نے سماجی کاموں کا ایک ادارہ قائم کیا ہے۔ یہ ادارہ مختلف ممالک کے بکال اور لوگوں ...

حریت پسند کے علاقہ میں گھس آئے

...

گاندھی جی کے مقدمۂ قتل میں سلطانی گواہ باڈگے پر مزید جرح

لال قلعہ دہلی ۳۰ر جولائی، سرکاری گواہ باڈگے نے گوپال گوڈسے کے وکیل کی جرح کے جواب میں کہا کہ میں ۱۹ر جنوری کو دہلی آیا تھا اور ... میں ٹھہرا تھا۔ میں رات کے ساڑھے گیارہ بجے سویا میں نے ہال میں اپنے پیچھے کسی داڑھی والے کو نہیں دیکھا ...

گوپال گوڈسے کے بستر ہال میں پڑے ہوئے تھے۔

باڈگے پر سرکاری وکیل مسٹر دفتری نے دوبارہ جرح کی۔ مسٹر دفتری نے کہا کہ اس نے مسٹر بھوپٹکر کے سوال کے جواب میں کہا تھا کہ وہ اپنے آپ کو اگرچہ آزاد خیال لوگ تھے لیکن انہوں نے بعض اوقات دوسروں سے مشورہ کر لیا کرتے تھے ...

...

ڈرامہ نویس برنارڈ شاہ کا نیا مشغلہ

...

تاج پر قبضہ کے خلاف

حکومت نظام کی طرف سے احتجاج

حیدرآباد، ۳۰ر جولائی، حکومت نظام نے ایک پریس نوٹ میں اس بات کو دوہرایا گیا ہے کہ حکومت نے ریاست حیدرآباد کے ضلع عثمان آباد کے تاج پر ہند کی ...

بخیر گذشت

پنڈت جواہر لال نہرو نے اپنی مدراس والی تقریر میں پاکستان پر جو نکتہ چینی کی تھی اور کہا تھا کہ پاکستان کی پالیسی، دھوکہ، فریب اور مکاری پر مبنی ہے، اس کے جواب میں حکومت پاکستان کی وزارت خارجہ نے ایک کمیونک شائع کیا ہے جس میں اسبات کی تو شکایت کی گئی ہے کہ پنڈت نہرو نے انٹر ڈومینین فیصلہ اور کشمیر کمیشن کی درخواست کو نظر انداز کرتے ہوئے پاکستان کے حق میں سخت اور ناگوار زبان استعمال کی مگر خود جواب میں کوئی سخت کلمہ یا لفظ استعمال نہیں کیا بلکہ پاکستان اپنی زبان پر ...

جھنگڑ کے علاقہ میں

ہندوستانی فوجوں کی کامیابی

نئی دہلی، ۳۰ر جولائی، حکومت ہند کے محکمہ دفاع کا اعلان مظہر ہے کہ آج نمتھرول کے علاقہ میں ہمارے توپ خانہ نے دشمن کی توپوں کی گولہ باری کو ناکام کر دیا۔ دشمن نے نمتھرول کے جنوب مغرب میں ہمارے مورچوں پر گولہ باری کی ... دشمن نے ۲۵ پونڈ کی توپوں ... جھنگڑ کے سیکٹر ... ہمارے توپ خانہ نے دشمن کی کئی پارٹیوں ...

...

کشمیر کمیشن کے ممبر

مسٹر جناح سے ملنے زیارت جائیں گے

نئی دہلی، ۳۱ر جولائی، اقوام متحدہ کا کمیشن جس کے ممبر ...

مسٹر جناح آج کل زیارت میں مقیم ہیں۔

روزنامہ الجمعیۃ ۳ اگست ۱۹۴۸ء

حیدرآباد اور کشمیر دونوں استصواب رائے کیلئے آمادہ تھے مسٹر چرچل کا انکشاف

دار العوام میں حیدرآباد کے مسئلہ پر بحث

(بقیہ صفحہ اوّل)

مسٹر چرچل نے وزیر اعظم ہندسے اس بات پر بھی زور دیا کہ وہ حیدرآباد کا اپنا معاملہ اقوام متحدہ میں پیش کرنے میں مدد دیں۔ انھوں نے یہ بھی تجویز پیش کی کہ اقوام متحدہ کے ماتحت حیدرآباد میں استصواب کیا جائے۔

[illegible]

بحث کا افتتاح

مسٹر سیلوان لائڈ نے بحث کا افتتاح کرتے ہوئے کہا کہ ان کا مقصد حالات کو زیادہ بدتر بنانے کی کوئی خواہش نہیں نہ ہی پرانی بحثوں کو شروع کرنا اور نہ غیر معمولی مشکلات پیدا کرنا مقصود ہے۔ . . .

ایک سال قبل کی ہندوستان کی آزادی کے ... موضوع پر بحث کا ذکر کرتے ہوئے انھوں نے کہا اس بارہ میں دار العوام میں جس نکتہ تک بحث ہوئی تھی یہ تھا کہ ہندوستانی ریاستیں اور آزاد ...

[illegible]

باقی صفحہ ۲ پر

سوالات کا اصول

[illegible]

ڈومینین کا معاملہ

[illegible]

مسٹر کھوڑو کا مقدمہ:۔

نائب افسر بحالیات پر عدالت میں جرح

گواہ نے بتایا مسٹر کھوڑو نے زبانی احکام دیے تھے

کراچی ۲۱ جولائی۔ کل مسٹر کھوڑو کے مقدمہ میں سرکاری وکیل مسٹر پھاگن داس نے ... سے پورے چار گھنٹے تک سوالات کئے ... کے سلسلہ میں سرٹیفکیٹ جاری کرنے کے لئے دیئے گئے تھے ... گواہ نے کہا جہاں تک مجھے یاد پڑتا ہے ... جنوری کو نائب افسر بحالیات مقرر کیا گیا۔

سوال:۔ کیا آپ نے پابندی کے بارے میں جسٹرار کو کوئی زبانی حکم دیا۔

جواب:۔ ۲ فروری کو میں نے نسب رجسٹرار کراچی کے نام ایک سرکلر لیٹر بھیجا تھا کہ ... کا معاملہ اس وقت تک نہ کیا جائے جب تک کہ نائب افسر بحالیات کی اس پر تصدیق نہ ہو جائے۔

... کو بہت نقصان ہو رہا ہے ... اس قسم کے احکام جاری کرنا ضروری ہے۔

سوال:۔ کیا یہ سرکلر جاری کرنے سے قبل آپ نے افسر بحالیات سے مشورہ کیا تھا۔

جواب:۔ جی نہیں۔

جواب:۔ نہیں۔ لیکن میں نے انھیں اس سرکلر کی ایک کاپی بھیجی تھی۔

سوال:۔ اس سرکلر کے جاری کرنے سے قبل مسٹر کھوڑو نے آپ سے کیا کہا تھا۔

جواب:۔ مجھ سے کہا گیا تھا کہ ... کی املاک کے تبادلے کے بارے میں ... پیمانہ پر ... گفت و شنید ہو رہی ہے اور چونکہ ... وصول کی جا رہی ہے۔ اور خرید و فروخت کا سودا ظاہر نہ ہونے کی وجہ سے سرکاری ٹکٹ فروخت نہیں ہو رہے اس لئے حکومت ...

کھوڑو سے گفتگو

سوال:۔ کیا آپ نے اور مسٹر اللہ بخش انصاری اسسٹنٹ جنرل رجسٹریشن کراچی نے اس پابندی کے سلسلہ میں مسٹر کھوڑو سے ملاقات کی۔

جواب:۔ ۱۱ فروری ۱۹۴۸ء کو مسٹر انصاری اور میں ...

[illegible]

حکومت ہند نے کپڑے کی تقسیم اور اس کی قیمتوں پر پھر کنٹرول قائم کر دیا

ملوں کے کپڑے کے تمام اسٹاک پر قبضہ کر لیا گیا

نئی دہلی ۳۱ جولائی۔ کل دوپہر بعد ہند کے وزیر صنعت و رسد ڈاکٹر شیاما پرشاد مکرجی نے ایک پریس کانفرنس میں حکومت ہند کے اس فیصلہ کا اعلان کیا کہ کپڑے کی تقسیم اور اس کی قیمتوں پر کنٹرول ... کپڑا اور سوت کے اسٹاک کو ضبط کر لیا گیا ہے ... کے مطابق قیمتیں لکھی جائیں گی ...

جب تک حکومت ٹیرف بورڈ کی سفارشات پر اپنا کوئی فیصلہ دے گی اس وقت تک حکومت موجودہ کپڑے کی عارضی طور پر قیمتیں مقرر کر دے گی۔ بغیر مہر کے کپڑے کو فروخت کرنے کے لئے ۳۱ اکتوبر تک کی اجازت دی گئی ہے۔

[illegible]

... حصہ کی تقسیم کے لئے فرنچ کی سرکاری دوکانیں کھولے گی۔ باقی کپڑا خریداروں کی کوآپریٹو سوسائٹیوں کے ذریعہ اور عام تجارتی ذرائع سے فروخت ہوگا۔ حکومت نئی پالیسی کے نفاذ کے لئے ایک محکمہ قائم کر رہی ہے۔

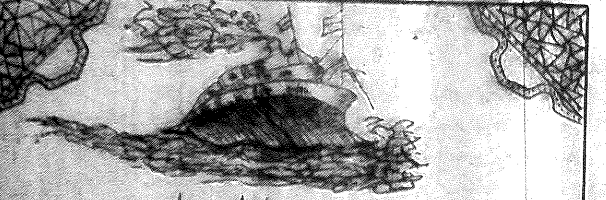

دی مغل لائن لمیٹڈ

سب سے پرانی ہندوستانی جہاز راں کمپنی

خاص ــ حج ــ سروس

حاجیوں کے لئے مغل لائن نہایت مسرت کے ساتھ امسال اگلے پانچ مندرجہ ذیل جہازوں کا اعلان کرتی ہے۔

(۱) ایس ایس اسلامی ـــــ وزن ۵۸۶۹ ٹن
۱۲ اگست ۱۹۴۸ء کو بمبئی سے روانہ ہوگا

(۲) ایس ایس مظفری ـــــ وزن ۷۰۲۴ ٹن
۱۴ اگست ۱۹۴۸ء کو بمبئی سے روانہ ہوگا

(۳) ایس ایس رضوی ـــــ وزن ۵۴۴۸ ٹن
۱۴ اگست ۱۹۴۸ء کو کراچی سے روانہ ہوگا

(۴) ایس ایس اکبر ـــــ وزن ۴۰۴۳ ٹن
۱۹ اگست ۱۹۴۸ء کو کراچی سے روانہ ہوگا

(۵) ایس ایس علوی ـــــ وزن ۲۵۶۶ ٹن
۲۳ اگست ۱۹۴۸ء کو بمبئی سے روانہ ہوگا

جہازوں کا کرایہ خوراک کے ساتھ

بمبئی تا جدہ اور واپسی	کراچی تا جدہ اور واپسی
درجہ اول: ۱۰۷۵ روپے	۱۰۵۰ روپے
عرشہ ۳۸۸ روپے	۳۶۰ روپے

ان کرایوں میں قرنطینہ، کامران کی فیس جدہ پر صفائی کے محاصل اور کشتی کا کرایہ شامل نہیں جن کی مجموعی رقم ۳۷ روپے ۸ آنے ہوتی ہے۔

ٹرنر ماریسن اینڈ کمپنی لمیٹڈ ایجنٹ بمبئی

دس خصوصیتوں والی

"خوشنما حمائل شریف مترجم"

یہ حمائل شریف اپنی خوبیوں اور خصوصیتوں کے لحاظ سے بے مثل ہے، اس میں دس خصوصیتیں ایسی ہیں جو مجموعی اعتبار سے کسی دوسری حمائل شریف یا قرآن مجید میں نہیں پائی جاتیں۔

(۱) اس کی تصحیح مولانا احمد علی محدث سہارنپوری کے مشہور و معروف مصحف سے کی گئی ہے۔
(۲) ترجمہ زیر متن حضرت مولانا اشرف علیؒ مع توضیحی عبارات۔
(۳) حدیثوں سے سورتوں اور آیتوں کی فضیلت۔
(۴) تمام سورتوں اور بہت سی آیتوں کی خاصیتیں۔
(۵) ہر سورت کے متعلق تعبیر خواب (حضرت مولانا عبدالرحمن صفوری)
(۶) فوائد القرآن (حضرت تھانویؒ)
(۷) موضح القرآن (حضرت شاہ عبدالقادرؒ)
(۸) تفسیر ابن کثیر، معالم، خازن، لباب النقول وغیرہ مستند و معتبر کتابوں سے بہت سی آیتوں کی شان نزول۔
(۹) جس آیت سے جو مسئلے نکلتے ہیں ان کی ضروری تفصیل، قرآن مجید کی تلاوت کے ظاہری اور باطنی آداب کے متعلق شروع میں ایک بصیرت افروز مقدمہ بھی ہے۔
(۱۰) خط خوشنما، صاف، روشن، تقطیع نہایت موزوں ۲۳×۳۱ ہدیہ غیر مجلد صرف پانچ روپے چار آنے ہدیہ مجلد جرمی کلکتہ کی جلد ساتھ روپے چار آنے۔ معجز نما حمائل شریف مولوی نور محمد والی ہدیہ غیر مجلد آٹھ روپے، ہدیہ مجلد دس روپے۔

مکتبہ برہان اردو بازار جامع مسجد دہلی

اعلان عام

جدید ہندوستان اہل اسلام متصل کوٹلہ فیروز شاہ دہلی کے گھاس کا ٹھیکہ برائے یکسال آئندہ از ۳ اگست ۱۹۴۸ء تا ۱۵ جون ۱۹۴۹ء فروخت کیا جائیگا۔ خریداران گھاس کو مطلع کیا جاتا ہے کہ ۲ اگست ۱۹۴۸ء تک اپنی درخواستیں بخدمت سید شاہ کرامت حسین صاحب دہلی دریا گنج درگاہ صابری میں پیش کر دیں۔ واضح رہے کہ جس ٹھیکیدار کی درخواست منظور ہو جائے گی اسکی نصف رقم ٹھیکہ فوراً داخل کرنی ہوگی۔
سکریٹری صاحبان جدید قبرستان اہل اسلام متصل کوٹلہ فیروز شاہ دہلی۔

دھوپ اور نظر کے چشمے

فرم کیس، اور سب سامان متعلقہ چشمہ جات سستے داموں اسیل و رٹیل نرخ پر کفایت سے ملتا ہے۔

چاندنا اور مینکل کمپنی

حویلی حسام الدین بلیماران چاندنی چوک دہلی

برص اور کوڑھ کا مکمل علاج

درویشی جڑی بوٹی ایک کامل درویش کا مجرب نسخہ برص کوڑھ سنبہری کا جادو اثر علاج ہے سالہا سال کے پرانے مریض اس سے ابتک سینکڑوں کی تعداد میں صحتیاب ہو چکے ہیں اسکا اثر اکیس یوم میں قطعی طور پر ظاہر ہوتا ہے اور ۲ ماہ میں مکمل صحت ہو جاتی ہے دریافت طلب امور کے لئے ٹکٹ آنا ضروری ہے۔

حکیم قاری عزیز الرحمن دہلوی چشتی قاسمی ۔ بولائی دت اسٹریٹ کلکتہ

لندن پارلیمنٹ میں سخت جھڑپیں

(بقیہ صفحہ ۳)

کہ حیدرآباد کے ساتھ جو وعدے کئے گئے تھے ان کو پورا کیا گیا۔

ذرا غور کیجئے کہ اگر کسی ڈاکو نے اسی طریق کو خود قائم رکھا ... کیا مہذب دنیا گوارا کرے گی۔ ظاہر ہے کہ ایسی صورت میں ... حالانکہ وہ ابھی تک ان ... آتا ہے۔

معاہدوں کا ذکر

مسٹر چرچل نے کہا کہ حیدرآباد اور برطانوی تاج کے مابین تعلقات ان معاہدہ جات کے مطابق ہیں جن کی وقتاً فوقتاً تصدیق ہوتی رہی ہے۔ ... معاہدات کو ناقابل تنسیخ قرار دیدیا گیا۔ جب سر اسٹیفورڈ کرپس ۱۹۴۲ء میں مشترکہ حکومت کی طرف سے ہندوستان گئے تو انہوں نے حیدرآباد کے نمائندوں سے کہا کہ "اگر آپ خود مختار رہنا چاہتے ہیں تو بتا دیجئے آپ کو یہ خود مختاری مل جائیگی۔ شمالی مغربی ریاستیں ایک یونین بنا سکتی ہیں اور آپ چاہیں تو اس یونین میں شامل ہو سکتے ہیں۔ بہرحال ہم کسی صورت سے بھی اپنے فرائض کو نظر انداز نہیں کر سکتے"۔

مسٹر چرچل نے کہا یہ بہت ضروری ہے کہ ہم ...

اپنے معاملہ کو اقوام متحدہ کے سامنے پیش کرے اور انصاف کی درخواست کرے۔ خاص طور پر اس وقت جب کہ اس کو خطرہ لاحق ہو جائے۔

میں وزیراعظم سے دریافت کرنا چاہتا ہوں کہ کیا حکومت برطانیہ حیدرآباد کی امداد کرے گی کہ وہ اپنے معاملہ کو اقوام متحدہ کے سامنے پیش کرے۔

اور کہا حکومت برطانیہ اپنے نمائندوں کو یہ ہدایت کریگی کہ وہ اس کا انتظام کریں کہ دونوں طرف کے بیانات کو منصفانہ طریقہ سے سنا جائے۔

ناکہ بندی کا ذکر

آگے چل کر مسٹر چرچل نے کہا کہ ہندوستان کی مرکزی حکومت نے حیدرآباد کی سخت ناکہ بندی کر رکھی ہے۔ یہ ناکہ بندی اس ناکہ بندی سے بہت ملتی جلتی ہے جو روس نے برلن کی کر رکھی ہے۔ فرق صرف اتنا ہے کہ روسی ناکہ بندی کا شکار ۲ لاکھ آدمی ہیں اور ہندوستانی ناکہ بندی کی مصیبت میں ایک کروڑ ۷۰ لاکھ مبتلا ہیں۔ حکومت ہندوستان نے بہت ہی سخت اقدام کئے ہیں۔ مثلاً ادویات اور ہسپتالوں کا سامان وغیرہ لے جانیکی قطعی ممانعت کر دی گئی ہے۔

ایک اخبار کا حوالہ

مسٹر چرچل نے کہا مجھے معلوم ہے کہ وزیراعظم ان واقعات سے انکار کرتے ہیں۔ لیکن میں ان کو ...

کشمیر کی مثال

... کہا ہے۔ اگر کشمیر کے تقسیم شدہ حصے ... ہو سکتی ہیں تو ہندوستان کے کیا کہنے ہیں۔

ان دونوں حکومتوں کے متعلق حکومت برطانیہ کا جو رویہ ہے اس کا اصول میری سمجھ میں نہیں آتا۔ کشمیر میں آبادی مسلمان ہے اور حکمراں ہندو۔ ہندوستان میں اس کی شمولیت کو بغیر عوام سے پوچھے تسلیم کر لیا گیا۔ حیدرآباد میں معاملہ اس کا الٹا ہے۔ حکمراں مسلمان ہے اور آبادی کا زیادہ حصہ ہندو ہے۔ لیکن نہرو کی حکومت کی منطق ملاحظہ فرمایئے ایک صورت میں تو عوام کی مرضی سب کچھ ہے۔ اور دوسرے معاملہ میں حکمراں کا فیصلہ قطعی۔ لیکن نہرو کی حکومت نے اپنے دونوں مقاصد حل کر لیے۔

لیکن میں تجویز کرتا ہوں اور مجھے امید ہے کہ حکومت برطانیہ اس معاملہ میں میرے ساتھ اتفاق رائے کرے گی کہ دونوں ریاستوں یعنی حیدرآباد اور کشمیر کے معاملہ کو اقوام متحدہ کے سامنے پیش ہونا چاہئے اور ہمیں دونوں ریاستوں کی اس معاملہ میں امداد کرنی چاہئے۔ میرے خیال میں ہمیں یہاں بھی اس اصول کا اطلاق کرنا چاہئے جس کے لئے ہم نے اپنی سلطنت میں عظیم الشان قربانیاں کی ہیں اور وہ یہ کہ حکومتوں کو عوام کی مرضی کے مطابق طاقت حاصل ہونی چاہئے اور جہاں یہ صورت حال مشتبہ ہو تو اقوام متحدہ کے فیصلہ کو آخری تسلیم کیا جائے ...

حیدرآباد میں استصواب

انتباہ

۲۲ مئی کو جو بیان دیا تھا اس میں بھی اس معاملہ کا ذکر کیا گیا تھا۔ میں اس وقت ان الفاظ کی طرف متوجہ کرنا چاہتا ہوں۔ وہ الفاظ یہ ہیں۔

"جبکہ نئی خود مختار حکومت عالم وجود میں آئے گی اس وقت ملک معظم کی حکومت اقتدار اعلیٰ کے فرائض کی انجام دہی کے قابل نہیں رہے گی اور نہ اس نئی حکومت کو یہ اقتدار تفویض کیا جا سکیگا۔ یہ ایک منطقی نتیجہ ہے اور ریاستوں کی اظہار کردہ خواہش کی روشنی میں ملک معظم کی حکومت کا اقتدار اعلیٰ ختم ہو جائے گا"۔

اس کے بعد مسٹر اٹیلی وزیراعظم نے انڈیا ایکٹ سے ایک حوالہ دیا جس میں اسی اقتدار اعلیٰ کے متعلق تذکرہ تھا۔ مسٹر چرچل نے اس وقت یہ اعتراض کیا کہ انڈیا ایکٹ خود معاہدات کی خلاف ورزی ہے۔ اس پر وزیراعظم نے کہا۔ مسٹر چرچل اس معاملہ کا ذکر تو شروع کرنا چاہتے تھے جس پر دارالعوام میں بحث ہو چکی ہے میں یہ معلوم کرنا چاہتا ہوں کہ کیا اس بحث کے وقت ایسی کوئی تجویز کی گئی تھی کہ ہم کو حیدرآباد کے معاملے میں اپنا اقتدار اعلیٰ قائم رکھنا چاہئے۔

شمولیت کا مسئلہ

اس کے بعد ریاستوں کی شمولیت کا مسئلہ زیر بحث آیا۔ یہ سلسلہ گفتگو جاری ... اور ریاستوں کی مرضی سے طے ہوا اور بہت سی ریاستیں اپنی مرضی سے ایک یا دوسرے ملک میں شامل ہو گئیں۔

کشمیر کا سوال

مسٹر اٹیلی نے کہا کہ کشمیر کے حکمراں نے اپنی مرضی سے انڈین یونین میں شمولیت اختیار کی۔ میں جاننا چاہتا ہوں کہ کیا مسٹر چرچل حکمرانوں کے حقوق کے طرفدار ہیں۔

اقوام متحدہ کا کمیشن

ایک فرمان کا ذکر

ایوان میں شور وغل

وزیراعظم برطانیہ کا جواب

اقتدار اعلیٰ

نہرو کی تقریر کا حوالہ

اندیشہ بابل کا حوالہ

تنسیخ معاہدات

ریاستی آزادی

حیدرآباد کا حق

اندوہناک حادثہ

سید توقیر حسین صاحب کو تعزیت

جمعیۃ علماء کے حلقہ میں یہ خبر رنج اور افسوس کے ساتھ پڑھی جائے گی کہ سید توقیر حسین صاحب ناظم اعلیٰ جمعیۃ علماء ضلع دہرہ دون کے برادر خورد سید تنویر حسین صاحب گذشتہ ہفتہ اس دار فانی سے عالم جاودانی کو رخصت ہو گئے۔ انا للہ وانا الیہ راجعون۔

سید توقیر حسین صاحب نے گذشتہ فسادات دہرہ دون کے دوران میں جس حوصلہ اور دلیری سے کام کیا اور مسلمانوں کے دوبارہ آبادکاری کے سلسلے میں جو نمایاں خدمات انجام دے رہے ہیں ان کا شکریہ ملقہ جمعیۃ کے احباب اور بزرگ اسی طرح کر سکتے ہیں کہ زیادہ سے زیادہ ایصال ثواب کر کے مرحوم کے ساتھ ہمدردی کا اظہار کریں۔

مرحوم کے پسماندگان میں والد والدہ بھائیوں کے علاوہ بیوہ اور ایک یا دو بچے بھی ہیں۔ دعا ہے کہ خدا تعالیٰ ان سب کو صبر جمیل عطا فرمائے اور مرحوم کو جنت الفردوس میں مقام اعلیٰ نصیب ہو۔

ہندوستان مغربی پاکستان سے

گیہوں کا بیج حاصل کرے گا

نئی دہلی ۳۱ جولائی۔ گذشتہ ہفتہ ہندوستان اور پاکستان کے مابین جس معاہدہ پر دستخط ہوئے ہیں اس کے تحت یہ خیال کیا جاتا ہے ہندوستان ...

بغیر اجازت کپڑا فروخت نہ کرو

ٹیکسٹائل کمشنر کا مل والوں کو حکم

بمبئی ۳۱ جولائی۔ ٹیکسٹائل کمشنر بمبئی نے کپڑے کے ۶۰ ملوں پر نوٹس تعمیل کیا ہے جس کی رو سے انہیں ہدایت کی گئی ہے کہ وہ اس کی اجازت کے بغیر کپڑا یا سوت کسی کے ہاتھ فروخت نہ کریں۔ اس نوٹس کے ذریعہ ان سے یہ بھی دریافت کیا گیا ہے کہ ان کے پاس اس وقت کتنا اسٹاک ہے ... ۳۰ جولائی تک انہوں نے کتنا کپڑا فروخت کیا ... اسی قسم کے احکام جاری کئے گئے ہیں ... تاکہ کپڑا باہر نہ جا سکے۔

مانگرول اور ماناودر کا مستقبل

راجکوٹ ۳۱ جولائی۔ اس وقت تک کاٹھیاواڑ کی دو ریاستوں یعنی مانگرول اور ماناودر کا انتظام حکومت ہند کے ہاتھ میں تھا۔ لیکن اب ۵ اگست کو سوراشٹر کی حکومت ان دونوں ریاستوں کا انتظام ...

کوئلہ پر بھی کنٹرول؟

فرضی سوال

منی آرڈر

ادھر کوپن اور خطوط پر اپنا خریداری نمبر ضرور تحریر فرمائیں تاکہ دفتر کو اندراج اور تعمیل ارشاد میں سہولت ہو۔

روزانہ الجمعیۃ کا چندہ

سالانہ	تیس روپے
ششماہی	سولہ روپے
سہ ماہی	آٹھ روپے

رجسٹرڈ ڈی نمبر ۹۷

قائم شدہ ۱۹۲۵ء

جمعیۃ علماء ہند کا واحد ترجمان

روزنامہ

الجمعیۃ

ید اللہ علی الجماعۃ

ایڈیٹر محمد عثمان فارقلیط

تار کا پتہ: الجمعیۃ دہلی

فون نمبر: ۵۰۵۵

سالانہ قیمت تین روپے | جلد ۳۰ | دہلی یوم چہارشنبہ ۲۷ رمضان المبارک ۱۳۶۷ھ مطابق ۴ اگست ۱۹۴۸ء | نمبر ۱۶۳ | فی پرچہ ۱ر بذریعہ ہوائی جہاز ۲ر

الجمعیۃ میں اشتہار دیکر آپ
اپنی تجارت و کاروبار کو
یقیناً
کامیاب بنا سکتے ہیں!
منی آرڈر کوپن اور خطوط میں ہمیشہ اپنا پتہ اور خریداری نمبر صاف اور خوشخط تحریر فرمائیں

دہلی اور اسکے قرب و جوار کیلئے
اوقات سحر و افطار

یوم		انتہائے سحر	وقت افطار
پیر	۲۵ رمضان المبارک	۴	۷ بجکر ۱۸ منٹ
منگل	۲۶	۴ بجکر ۱۱ منٹ	۷ ۱۷
بدھ	۲۷	۴ ۱۲	۷ ۱۶
جمعرات	۲۸	۴ ۱۳	۷ ۱۶
[illegible]	۲۹	۴ ۱۳	۷ ۱۶

گھڑی اور گھنٹوں کا ٹائم ریڈیو سے ملائیں

بیت المقدس کو کھلا شہر قرار دینے کیلئے کاؤنٹ برناڈوٹ کی کوشش

کاؤنٹ شاہ عبداللہ سے ملنے عمان پہنچ گئے

یہودیوں اور عربوں نے بیت المقدس سے فوجیں ہٹانا مان لیا

لندن ۔ ۳ اگست ۔ عمان کی ایک اطلاع میں بتایا گیا ہے کہ اقوام متحدہ کے ثالث کاؤنٹ برناڈوٹ بیت المقدس سے فوجیں ہٹانے کے مسئلہ پر شرق اردن کے بادشاہ عبداللہ سے گفت و شنید کرنے عمان پہنچ گئے ہیں۔ وہاں سے کاؤنٹ بیت المقدس اور اسکندریہ جائیں گے اور وہ بعد میں تل ابیب بھی جائیں گے۔

کاؤنٹ کے ساتھ انکے اسٹاف کے آٹھ آدمی گئے ہیں۔ توقع ہے کہ وہ شاہ عبداللہ سے نہ صرف بیت المقدس کے معاملہ پر بلکہ فلسطین میں صلح قائم کرنے کے دوسرے پہلوؤں پر بھی گفتگو کریں گے۔ اس گفتگو میں ان عربوں کا سوال بھی پیش ہوگا جو ان علاقوں سے بھاگ گئے ہیں جن پر یہودیوں نے دوران جنگ میں قبضہ کر لیا ہے۔

عمان میں کاؤنٹ نے اخباری نمائندوں کو بتایا کہ عربوں اور یہودیوں نے اصولی طور پر بیت المقدس سے فوجیں ہٹانے کو منظور کر لیا ہے۔ آپ نے کہا کہ یہ اس وقت تک ممکن نہیں ہو سکتا جب تک بین الاقوامی پولیس کا انتظام نہ کیا جائے۔ لیکن اقوام متحدہ کو پولیس تیار کرنے اور وہاں بھیجنے میں ... دو تین ماہ کا عرصہ لگے گا۔ بہر حال یہ امید ہے کہ بعض بیرونی حکومتیں اپنے یہاں سے پولیس اس مقصد کیلئے ارسال کر دیں گی۔

عمان میں اقوام متحدہ کے ایک نمائندے نے بتایا کہ یہ اطلاع ملی ہے کہ دو جہاز یہودیوں کے لئے اسلحہ کر رہے ہیں۔ ان جہازوں ... کھولنے کے لئے ہوائی اور بحری نقل و حرکت ... اقوام متحدہ کے تمام مشاہد بالکل تیار ہیں۔ نمائندے نے کہا کہ یہ اطلاع ملی ہے کہ جہاز اطالیہ سے روانہ ہوئے ہیں۔ اس لئے اس سلسلہ میں حکومت اطالیہ سے بھی احتجاج کیا جا رہا ہے۔ تل ابیب میں اعلان کیا گیا ہے کہ کل جو لائی سے جب سے کہ دوبارہ صلح ہوئی ہے پہلا یہودی دستہ بیت المقدس بغیر کسی واقعہ کے پہنچ گیا۔ اس سے قبل جتنے یہودی قافلے گئے اس کو عرب علاقوں کے مقام پر روک دیا۔ حالانکہ صلح کی شرائط کے مطابق ... کا حق حاصل نہیں تھا۔

ڈاکٹر خان صاحب بھی گرفتار

پشاور ۔ ۳ اگست ۔ صوبہ سرحد کے سابق وزیر اعظم ڈاکٹر خان صاحب کو پبلک سیفٹی ایکٹ کے ماتحت گرفتار کر لیا گیا ہے۔ کہا جاتا ہے کہ ان کو ضلع ہزارہ میں کسی نامعلوم مقام پر رکھا گیا ہے۔

کراچی کے قریب ہوائی جہاز کو حادثہ

کراچی ۔ ۳ اگست ۔ کل صبح کراچی کے نواح میں مودی پور کے قریب ایک مسافر ہوائی جہاز ٹکرا گیا۔ جہاز میں چار آدمی تھے جو ہلاک ہو گئے اور جہاز بالکل تباہ ہو گیا۔ پاکستان کی وزارت رسل و رسائل کے ایک اعلانیہ میں اس حادثہ کا ذکر کرتے ہوئے کہا گیا ہے کہ حادثہ کی تفصیلات کا ابھی علم نہیں ہو سکا ہے۔ شہری ہوائی محکمہ کے انسپکٹر تحقیقات کو مقرر کیا گیا ہے۔ ابھی تک یہ بھی معلوم نہیں ہو سکا کہ ہوائی جہاز کس ملک کا تھا اور اس میں کون لوگ تھے۔

دہلی ۔ ۳ اگست ۔ مدراس ایک جہاز ۴۴۴ ٹن غلہ لیکر مدراس ۲۹ جولائی کو پہنچ گیا ہے ... سے مدراس کو ۵۹۴۴ ٹن اور میسور کو ... ۵ ٹن غلہ ملے گا۔

قاہرہ میں زبردست دھماکہ

قاہرہ ۔ ۳ اگست ۔ کل قاہرہ میں ایک زبردست دھماکہ ہوا ... جس سے شہر کا کچھ حصہ ہل گیا لیکن کسی جانی یا مالی نقصان کی اطلاع موصول نہیں ہوئی۔

جنگ کشمیر میں پاکستانی فوجیں

کشمیر کمیشن سے پاکستانی نمائندوں کا اعتراف

دہلی ۔ یکم اگست ۔ پاکستانی وفد کے اراکین نے کشمیر کمیشن کو مطلع کیا ہے کہ پاکستانی فوجیں کشمیر کی جنگ میں حصہ لینے کے لئے مجبور ہو گئیں تاکہ پاکستان کے خلاف ہندوستانی فوجی کارروائی کو ناکام بنایا جا سکے۔ یہ اطلاع لاہور کے اخبار سول اینڈ ملٹری گزٹ کی ۳۱ جولائی کی اشاعت میں شائع ہوئی ہے۔ اس خبر میں بتایا گیا ہے کہ پاکستان نے یہ اقدام حفاظت خود اختیاری کے سلسلے میں کیا گیا ہے اور پاکستانی سپاہی ہندوستانی فوجوں کو پاکستان کی سرحدوں سے دور رکھ رہی ہیں۔

بمبئی ۔ ۳ اگست ۔ کلیان کے قریب جمعہ کے دن سکھوں کے ایک گروہ نے ایک چلتی ریل گاڑی کو روک لیا اور ۱۵ آدمیوں کو کرپانوں سے مجروح کر دیا ان کے پاس سے ۳ ہزار کی رقم چھین لی۔ ... دھمکی دی کہ اگر ... گاڑی چلائی تو اس کو سزا دی جائے گی۔ ... پولیس موقع پر پہنچ گئی اور ایک آدمی کو گرفتار کر لیا۔ ... [illegible]

دس لاکھ روپے کا ناجائز کپڑا برآمد کرنے کی سازش

دہلی پولیس کی بروقت کارروائی سے ناکام بنا دی گئی

دہلی ۔ ۳ اگست ۔ دس لاکھ روپے کا ناجائز کپڑا برآمد کرنے کا ایک منصوبہ جس کا مرکز دہلی میں تھا اور اس کی شاخیں یوپی اور مشرقی پنجاب میں قائم کی گئی تھیں۔ سپرنٹنڈنٹ پولیس مسٹر امرناتھ بھاٹیہ کی بروقت کارروائی سے ناکام بنا دیا گیا۔ ... ان لوگوں کے خلاف کارروائی شروع کر دی گئی ہے۔ جو ناجائز طور پر پاکستان کپڑا بھیج رہے تھے۔ دہلی میں ناجائز کپڑے کی نقل و حرکت میں ستر فی صدی کمی ہو گئی ہے۔

... لانے کا سب سے زیادہ مقبول طریقہ بستر میں رکھ کر لانے کا تھا۔ دہلی کے بڑے اسٹیشن پر پہنچ جانے سے پہلے ... انجن ڈرائیوروں کو رشوت دیکر دہلی سے باہر غیر معروف مقامات پر ریل رکوائی جاتی تھی تاکہ کپڑا اتارا جا سکے۔ دہلی سے مشرقی پنجاب کپڑا بھیجنے پر پابندی نہ ہونے کی وجہ سے یہ کپڑا امرتسر بھیج دیا جاتا تھا۔ اور وہاں سے ... [illegible]

... کاروباری اور ... لیکن ریلوے ملازمین اور پولیس والوں کی گرفتاری سے معلوم ہوتا ہے کہ ... تاجر بھی شریک ہیں۔ ... سختی کرنے کی وجہ سے یہ نتیجہ برآمد ہوا ہے۔ ... احمد آباد اور بمبئی ... کپڑا لانے کا مرکز بنایا گیا تھا ... [illegible]

جمعیۃ علماء ہند کی جدید مجلس عاملہ

صدر محترم مدظلہ کا اعلان

شیخ الاسلام حضرت مولانا سید حسین احمد صاحب مدنی مدظلہ صدر جمعیۃ علماء ہند نے سال رواں کے لئے جمعیۃ علماء ہند کی مجلس عاملہ میں حسب ذیل حضرات کو منتخب کیا ہے ایک نام کا اعلان بعد میں کیا جائیگا۔

(۱) شیخ الاسلام حضرت مولانا سید حسین احمد صاحب مدنی مدظلہ صدر جمعیۃ علماء ہند۔
(۲) حضرت مولانا محمد کفایت اللہ صاحب مدظلہ مفتی اعظم
(۳) امام الہند حضرت مولانا ابو الکلام آزاد
(۴) حضرت مولانا احمد سعید صاحب نائب صدر جمعیۃ علماء ہند
(۵) حضرت مولانا محمد حفظ الرحمن صاحب ناظم اعلیٰ جمعیۃ علماء
(۶) حضرت مولانا حبیب الرحمن صاحب لدھیانوی
(۷) حضرت مولانا نور الدین صاحب بہاری
(۸) حضرت مولانا عبد الحلیم صاحب صدیقی۔
(۹) حضرت مولانا عبد الصمد صاحب رحمانی (۱۰) مولانا حکیم سید نور اللہ صاحب بہار (۱۱) مولانا بشیر احمد صاحب (۱۲) قاضی محمد احمد صاحب کاظمی الہ آباد (۱۳) مولانا سید محمد شاہد میاں صاحب فاخری (۱۴) مولانا محمد میاں صاحب قائد قنوج (۱۵) مولانا ابو الوفا صاحب شاہجہانپوری (۱۶) شیخ محمد ... صاحب کلکتہ (۱۷) مولانا مفتی عتیق الرحمن صاحب عثمانی (۱۸) سید محمد صاحب جعفری (۱۹) مسٹر ... زبیری (۲۰) مولانا سید محمد میاں صاحب ناظم جمعیۃ علماء ہند

یوپی میں خوراک پر کنٹرول پھر قائم کر دیا گیا

لکھنؤ ریڈیو سے وزیر اعظم یوپی کی تقریر

لکھنؤ ۔ ۳ اگست ۔ اس وقت یوپی میں خوراک کی قیمتوں میں غیر معمولی اضافہ ایک اہم اقتصادی مسئلہ بنا ہوا ہے۔ حکومت یوپی نے اس مسئلہ پر بڑی صبر آزما خاموشی کے بعد اس مسئلہ کو حل کرنے کے لئے بالآخر دوبارہ کنٹرول کرنے کا اعلان کر ہی دیا۔ اس اعلان سے قبل کابینہ کے چار اجلاس ہوئے ... کانگریس پارٹی سے صلاح و مشورہ کیا گیا۔ اس تمام بحث مباحثہ میں سخت رازداری سے کام لیا گیا تھا لیکن اب جس اسکیم کا اعلان کیا گیا ہے وہ ان تجویزوں سے بہت ملتی جلتی ہے جو چند ہفتے قبل اخبارات میں شائع ہو چکی ہیں۔ وزیر خوراک مسٹر ... پی گپتا کا نام اس بحث و مباحثہ میں کوئی نمایاں حیثیت نہیں رکھتا۔ کل شام کو وہ ایک پریس کانفرنس کرنے والے تھے لیکن عین وقت پر اعلان کر دیا گیا کہ کانفرنس کا انعقاد نہ ہوگا۔ پنڈت پنت وزیر اعظم پر یہ سارا معاملہ چھوڑ دیا گیا۔ اور ان کو ہی فیصلہ کرنے کا حق دیدیا گیا۔ کل رات پنڈت پنت نے لکھنؤ ریڈیو سے تقریر کرتے ہوئے حکومت کی نئی پالیسی اور پروگرام کا اعلان کیا شاید آج مسٹر گپتا پریس کانفرنس منعقد کریں گے۔ نئی اسکیم کی بنیاد ... دالی دکانوں پر ہی ... تمام وہ لوگ ...

لندن ۳۱ جولائی ۔ آج اولمپک ہاکی کے مقابلہ میں ہندوستان نے آسٹریا کی ٹیم کو ۸ گولوں سے ہرا دیا۔ آسٹریا کی ٹیم کوئی گول نہ کر سکی۔ کھیل کا خاتمہ پہلے ہی نظر آنے لگا۔ کیونکہ دونوں بار کی ٹیمیں ... کی ٹیم کھیل شروع ہوتے ہی آسٹریا کی ٹیم پر چھا گئی اور ہندوستانی کھلاڑیوں نے چاروں طرف سے یورش کر دی۔ آسٹریا کی طرف سے گول کیپر نے اچھا کھیل دکھایا اور کئی گول بچائے۔ اگر وہ اچھا شاندار کھیل نہ دکھاتا تو وہ بہت سے گولوں سے ہارتی۔

عیدگاہ میں عید الفطر کی نماز اور اس کی امامت

دہلی ۔ ۳ اگست ۔ حضرت مولانا حفظ الرحمن نے حسب ذیل اعلان جاری کیا ہے۔

"عیدگاہ کے شاہی امام مولانا سید ... حسن صاحب اور ان کا خاندان پاکستان چلا گیا ہے۔ چونکہ امام صاحب کا خاندان ... نامی درگاہ کے آس پاس ... اور یہ علاقہ پہاڑ گنج سے ملا ہوا ہے۔ اس لئے فی الحال مسلمانوں کا وہاں رہنا ممکن نہیں تھا۔ اسی وجہ سے امام صاحب بھی پاکستان چلے گئے ہیں۔ دہلی کے تمام مسلمانوں کی خواہش یہ ہے کہ امسال حضرت امام الہند مولانا ابو الکلام صاحب آزاد عیدگاہ میں عید کی نماز پڑھائیں۔ اگر مولانا نے امامت کو قبول نہ کیا تو مولانا احمد سعید صاحب امامت کی خدمت انجام دیں گے"۔

برلن میں روسیوں اور مغربی طاقتوں میں زبردست رسہ کشی

روسیوں اور برلن والوں نے علیحدہ علیحدہ پولیس قائم کر دی

لندن ۔ ۳ اگست ۔ گفت و شنید ... تین مغربی طاقتوں برطانیہ، فرانس اور امریکہ کے نمائندوں نے علیحدہ علیحدہ روسی وزیر خارجہ مسٹر مولوٹوف سے ملاقات کی۔ کہا جاتا ہے کہ ان نمائندوں نے ... جھگڑے کو ختم کرنے کے لئے ... مارشل اسٹالن سے ... ملاقات کا انتظام کرایا جائے۔

یہ توقع کی جا رہی ہے کہ مسٹر اسٹالن شاید کل تینوں نمائندوں سے کریملن میں ملاقات کریں گے۔ برطانیہ کی طرف سے مسٹر بیون کے پرائیویٹ سکریٹری نمائندہ بن کر گئے ہیں۔ لیکن چونکہ برطانوی سفیر متعینہ ماسکو علیل ہیں اس لئے پرائیویٹ سکریٹری ان سے ملنے گئے اور ان کے ساتھ سفیر مذکور کی قیام گاہ ... ۱۴ میل کے فاصلے پر ہے روانہ ہو گئے۔

واشنگٹن کے نامہ نگار نے لکھا ہے کہ مسٹر بیون اتوار کے دن بھی لندن میں رہے ... مسٹر بیون کے پرائیویٹ سکریٹری ... مسٹر مولوٹوف کی ملاقات کی اطلاع کی تفصیل مسٹر بیون کو بھیجدی ... مسٹر مولوٹوف اپنی تعطیل سے مغربی طاقتوں کے نمائندوں سے ملنے کے لئے ماسکو واپس آگئے ہیں۔ ... ان کو ایک اچھی ملاقات قرار دیا جا رہا ہے۔ برلن میں خیال کیا جا رہا ہے کہ اگر انہوں نے اپنی مقرر کردہ پولیس کے احکام کی تعمیل کی تو انکی گرفتاری کا اندیشہ ہے۔ ... افسر ... کی طرف سے اعلان کیا گیا ہے کہ اگر روس کی مقرر کردہ پولیس کے افسر اعلیٰ کا کسی نے حکم مانا تو اس کو گرفتار کر لیا جائے گا اور ... عدالت کے سامنے پیش کیا جائیگا۔

برلن کی بلدیہ نے ... کو ... پولیس کا افسر اعلیٰ مقرر کیا ہے ... کرنل مارکیب کو روسیوں نے ... پولیس کا افسر اعلیٰ تسلیم کیا ہے۔ اس سے برلن والوں کے لئے شدید مشکلات پیش آ رہی ہیں اور انکو اپنے خطوں کے قواعد کے مطابق کام کرنے پڑ رہے ہیں

امن کے لئے تقریر

نیویارک یکم جولائی۔ امریکہ کی ری پبلکن پارٹی کے امیدوار مسٹر ڈیوی نے ... کی قوموں سے زیادہ سے زیادہ تعاون کی اپیل کی ... امریکہ کی دونوں پارٹیوں کے صدارتی امیدوار ... مسٹر ڈیوی نے ... امن ... مسٹر ڈیوی نے کہا کہ ہم کو سمجھنا چاہئے ... [illegible]

مشہور کمیونسٹ اطالوی لیڈر جیل ... گئے

لندن ۳ اگست ... مشہور کمیونسٹ لیڈر ... [illegible]

روس نے دریائے ڈینیوب میں مغربی طاقتوں کے حقوق تسلیم نہیں کئے

ڈینیوب کانفرنس میں روس کا عزم و غصہ فرانس اور برطانیہ کی پریشانی

بلغراد ۳ اگست ۔ یہاں دس ملکوں کی کانفرنس ہو رہی ہے عام طور پر یہ خیال ظاہر کیا جا رہا ہے کہ اس کانفرنس کا یہ نتیجہ نکلے گا کہ مغربی طاقتوں کو دریائے ڈینیوب میں جہاز رانی کے جو حقوق حاصل ہیں ان سے انہیں محروم کر دیا جائیگا توقع کی جاتی ہے کہ مغربی طاقتیں اپنے ان حقوق پر اصرار کریں گی لیکن ان کے اصرار کا کوئی نتیجہ نکلے گا ... وہ اپنے ان حقوق کو قائم نہیں رکھ سکیں گی یہ حقوق ان کو جنگ اول کے بعد ۱۹۲۱ء کی کانفرنس کے مطابق حاصل ہوئے تھے۔ کل کے اجلاس میں فرانس اور برطانیہ نے اپنے ان حقوق کو پوری شد و مد سے دعویٰ کیا۔ لیکن روس کے نائب وزیر خارجہ نے کہا کہ جنگ سے قبل مغربی طاقتوں نے جن معاہدات پر دستخط کئے تھے ... کے ملیامیٹ ہو جانے کے بعد ... کی رو سے ۱۹۲۱ء کا معاہدہ ختم ہو گیا۔ روسی وزیر خارجہ نے کہا کہ اس کانفرنس کے انعقاد سے قبل ہی مغربی طاقتوں نے ایک طرح کا الٹی میٹم دینا شروع کر دیا تھا حکومت روس اس الٹی میٹم کو قبول نہیں کرتی اور اس سے اپنی بے تعلقی کا اعلان کرتی ہے۔ آپ نے کہا کہ مغربی طاقتوں کی طرف سے جو اعلان ہوا ہے وہ اعلان نہیں ہے بلکہ حکم کی زبان ایسی ہے جس سے معلوم ہوتا ہے کہ وہ ایک قسم کا حکم ہے اور اس سے ظاہر نہیں ہوتا کہ مغربی طاقتیں تعاون کی کوئی خواہش رکھتی ہیں۔ روسی نمائندے نے اس سے زیادہ سخت الفاظ استعمال کرتے ہوئے کہا کہ اگر مغربی طاقتوں نے کانفرنس کے فیصلے منظور کرنے کے لئے شرائط کو پیش کرنے پر اصرار کیا تو جس طرح کانفرنس کے دروازے ان کے آنے کے لئے کھلے ہوئے تھے اسی طرح جانے کے لئے بھی کھلے ہوئے ہیں۔ برطانوی نمائندے نے فرانس کی حمایت کرتے ہوئے کہا کہ برطانیہ اور فرانس اپنے ان حقوق سے دستبردار ہونے کو تیار نہیں جو ان کو ۱۹۲۱ء کی ڈینیوب کی کانفرنس کی رو سے ...

تبت سنو چہرے کے داغ دھبے دور کرکے خوبصورت بناتی ہے ہر جگہ ملتی ہے منوفیکچرز کوہ نور کیمیکل کمپنی دہلی

روزانہ
الجمعیۃ دہلی
۴ اگست ۱۹۴۷ء

احوال و کوائف

جمہوریت کو بچاؤ

اگر آپ اس بات کو مبالغہ پر محمول نہ کریں تو حقیقت یہ ہے کہ اس وقت ہندوستان میں جمہوریت سے مراد پنڈت جواہر لال نہرو کی ذات ہے۔ آپ جمہوریت کے لئے ...

چرچل نے اگر اپنی پوزیشن کا غلط اندازہ لگا بیٹھے، اسکی مدد کو نہ چرچل صاحب آ سکیں گے اور نہ پارلیمنٹ کی بنچیں اسے مدد پہنچا سکیں گی، امید ہی راہ یہ ہے کہ وہ حکومت ہند سے گفتگو کرے اور اپنی قسمت ہندوستان سے وابستہ کر کے چرچل کی سازشوں کو ناکام بنا دے!

دوبارہ کنٹرول

ایک اچھی خبر

مسٹر چرچل کی گرج

فلسطین کی سیاست

دارالسلطنت ہند میں آزادی کے ہفتے کا پروگرام

تمام وارڈوں میں ترنگے جھنڈے لہرائے جائینگے

دہلی صوبہ کانگریس کمیٹی نے ہفتۂ آزادی منانے کے سلسلے میں مندرجہ ذیل پروگرام مرتب کیا ہے ...

ہفتۂ آزادی

حکومت کو بہت سے مسائل کا مقابلہ کرنا پڑ رہا ہے

شرنارتھی نمائندوں کے سامنے پنڈت نہرو کی تقریر

نئی دہلی یکم اگست۔ پنڈت جواہر لال نہرو نے آج ...

مراسلات و اطلاعات

جامعہ مسعودیہ نور العلوم

جمعیۃ علماء دلوریا کی تنظیم جدید

سیاست امروز

روس کے مطالبات

سوویٹ روس نے برطانیہ، فرانس اور امریکہ کو جو جواب بھیجا ہے ...

یہودیوں کی کزوری

اطلاعات کی آزادی

اڈیٹر کے نام خطوط

وزیر اعظم اور ریڈیو

مکرمی تسلیم۔ کل پرسوں کا ذکر ہے، وزیر اعظم پنڈت جواہر لال نہرو نے مدراس میں تقریر کرتے ہوئے ہندوستان کی لسانی گتھی پر روشنی ڈالی اور یہ فرمایا کہ زیادہ سے زیادہ آسان اور سادہ زبان استعمال کی جائے جسے سب لوگ بخوبی سمجھ سکیں۔

اردو اور ہندی

یوپی میں سستے داموں کے اناج ڈپو کھولنے کا اعلان کر دیا گیا

لکھنؤ یکم اگست ۔ وزیر اعظم یوپی پنڈت گوبند بلبھ پنت نے ایک براڈ کاسٹ میں اعلان کیا کہ ایک لاکھ یا زیادہ آبادی رکھنے والے شہروں یا سخت قلت رکھنے والے قصبوں میں گورنمنٹ سستے اناج کے ڈپو جلد سے جلد کھولے گی ۔ گورنمنٹ کسی بھی شہری کو بغیر کام کئے نہ دیگی ۔ ایک سو روپیہ یا اس سے کم آمدنی والوں کو ان ڈپوؤں سے اناج ملیگا ۔ باقاعدہ رو پہ سٹوں کے طلبا اور نئے سرکاری ملازمین کو بھی رعایت دی جائیگی ۔ اس ساری سکیم پر زیادہ سے زیادہ عمل شروع ہوگا ۔ [illegible] ذخیرہ بازوں کو سخت سزا دی جائیگی ۔ [illegible] کپڑے کے متعلق آپ نے کہا کہ گورنمنٹ کی تازہ کارروائی سے اب سستے داموں کپڑا مل سکیگا ۔

حیدر آباد کا مسئلہ اقوام متحدہ میں پیش نہیں کیا جائیگا

حکومت برطانیہ نے جواب دے دیا

نئی دہلی یکم اگست معلوم ہوا ہے کہ برطانوی وزیر اعظم مسٹر ایٹلی نے نظام حیدر آباد کی اس درخواست کا جواب دے دیا ہے جس میں برطانوی حکومت سے حیدر آباد کے مسئلہ کو اقوام متحدہ میں پیش کرنے کے لئے درخواست کی گئی تھی ۔ ڈومینیوں اور برطانیہ کی حکومت کے درمیان مروجہ دستور کے مطابق حکومت برطانیہ نے نظام کے نام مسٹر ایٹلی کے اس خط کی ایک نقل حکومت ہند کے پاس بھی بھیجدی ہے ۔

معلوم ہوا ہے کہ برطانوی حکومت نے نظام کو یہ مشورہ دیا ہے کہ وہ اپنے دنیاوی حقوق اور استحقاق پر جمے رہنے کی بجائے مصالح کو پیش نظر رکھیں اور ہندوستان کے ساتھ پر امن تصفیہ کر لیں ۔ اور یہ نہ بھولیں کہ حیدر آباد کا مستقبل ہندوستان کے ساتھ وابستہ ہے اور اسے الگ نہیں کیا جا سکتا ۔

مذہب کی بنیاد پر حکومت قائم کرنا تاریخ کیخلاف ہے

علی گڈھ میں مسٹر گیڈگل کی تقریر

علی گڈھ ۔ یکم اگست ۔ مسٹر گیڈگل نے علی گڈھ مسلم یونیورسٹی کے طلبا کے سامنے تقریر کرتے ہوئے فرمایا کہ ہندوستان میں ایک غیر مذہبی حکومت ہے اس کی بنیاد شہریوں کی غیر مشروط اور مکمل وفاداری پر ہے جو لوگ اس بات میں یقین رکھتے ہیں کہ ریاست کی بنیاد مذہب ہے وہ اس ملک سے رخصت ہو چکے ہیں ہندوستان میں ایک نئی ریاست وجود میں آ گئی ہے ہم یہ یقین نہیں رکھتے کہ جدید ریاست کی بنیاد زبان ۔ نسل یا کلچر ہے مذہب ایک انتشار پھیلانے [illegible] طاقت ثابت ہوا ہے ۔ مذہب کی بنیادوں پر ریاست قائم کرنا تاریخ کے رخ کے خلاف ہے اگر آپ ایسا کریں گے تو تاریخ اپنا انتقام ضرور لے گی آپ نے یہ بھی کہا کہ ہم پاکستان کا دوبارہ الحاق نہیں چاہتے ہم صرف یہ چاہتے ہیں کہ ہمیں اپنے مسائل حل کرنے کے لئے تنہا چھوڑ دیا جائے ۔

ضلع جالندھر کا اکالی جتھہ ختم

جالندھر ۲ اگست ۔ یہاں سردار بسنت سنگھ [illegible] کی صدارت میں ایک جلسہ اکالی کارکنوں نے اس بات کا فیصلہ کیا ہے کہ ضلع کے اکالی دل کو ختم کر دیا جائے صدر نے اپنی تقریر میں کہا ہماری حکومت کا نقطۂ نظر قوم پرستانہ ہے اکالی دل جو ایک فرقہ پرست جماعت ہے ہمارا قومی مقاصد سے ہم آہنگ نہیں ہو سکتی یہ ظاہر ہے کہ ہم کو ایسی تحریکوں کی حوصلہ افزائی ترک کر دینی چاہیئے ۔ جو حکومت کی پریشانی کا باعث ہوں ۔ اس جلسہ نے اس بات کا بھی فیصلہ کیا کہ سکھوں کی مذہبی جماعت کی حیثیت سے [illegible] کو منظم کیا جائے ۔ اور دھرم سنگھ [illegible] سے ملنے کے لئے ایک کمیٹی بنائی گئی ۔

مراسلات

(دائیں صفحہ ۲ کا)

[illegible]

بیٹی سے پیشہ کرانے والی گرفتار کر لی گئی

بمبئی پولس کی کارگذاری

بمبئی یکم اگست ۔ [illegible]

ضرورت ہے

[illegible]

دار السلطنت

۲ اگست ۱۹۴۸ء

زیورات کی چوری

[illegible]

صدر کانگریس بیمار

[illegible]

مس راتھر کا مقدمہ

[illegible]

ڈاکٹر شیام پرشاد مکرجی

[illegible]

ونوبا بھاوے دورہ کریں گے

[illegible]

ملازمین ڈاک کی زبوں حالی

[illegible] اسامیاں کو مستقل نہیں کیا گیا ۔ کیمپ اور دیگر عارضی ڈاکخانے مقامات پر ڈاک اٹھانے کے لئے تھیلیوں کا انتظام نہیں ۔ [illegible] ڈاکیوں کی حالت خراب ہے ۔ ان کی تنخواہیں [illegible] اگر ان شکایات کی طرف توجہ نہ دی گئی تو یونین کو عملی اقدام کرنا پڑے گا ۔

سی ۔ آئی ۔ ڈی کی کارگزاری

دہلی یکم اگست ۔ [illegible]

لوک سبھا اور پرجا منڈل میں سمجھوتہ

[illegible]

رائے صاحب اور انکی بیوی کا دردناک قتل

[illegible]

ایک طالب علم کی خودکشی

[illegible]

ساٹھ جواری گرفتار

[illegible] نے ساٹھ زبردست جواری گرفتار کئے ۔ پولیس نے شہر میں جوئے کے اڈوں پر اچانک چھاپہ مار کر پانچ ہزار روپے بھی برآمد کئے ۔ پولیس جوئے کو روکنے کے لئے سخت تدبیریں اختیار کر رہی ہے ۔

ہفتہ وار الجمعیۃ کے متعلق ضروری استفسار

بعض مخلصین اور ہمدردان الجمعیۃ ہمیں مشورہ دے رہے ہیں کہ روزانہ الجمعیۃ کا ہفتہ وار ایڈیشن بھی شائع ہونا ضروری ہے، جس کا سائز ۲۰×۳۰ ہو (یعنی روزانہ الجمعیۃ کے سائز کا نصف) اور رنگین خوشنما سرورق کے ساتھ کم سے کم ۲۴ صفحات ہوں، ان کا خیال ہے کہ

(۱) ہفتہ وار الجمعیۃ کے ذریعہ جمعیۃ علماء ہند کی مفید اور ضروری رہنمائی سے ان مقامات کے مسلمان بھی فائدہ اٹھا سکیں جہاں روزانہ الجمعیۃ ہر روز نہیں پہنچ سکتا۔

(۲) شہروں، قصبوں، اور گاؤں میں رہنے والے مسلمانوں تک ایسے نہایت ضروری، مذہبی، اصلاحی، سیاسی اور اقتصادی مضامین بآسانی پہونچائے جا سکیں گے جن کے لئے روزنامہ میں گنجائش نکالنا دشوار ہے۔

(۳) اتوار کو روزانہ الجمعیۃ کے شائع نہ ہونے کیوجہ سے جو خلا رہ جاتا ہے ہفتہ وار الجمعیۃ اس خلا کو بھی پُر کر دے گا اور الجمعیۃ کے قدر دانوں کو اپنے ذوق اخبار بینی کی تکمیل کے لئے ادھر ادھر ہاتھ پیر مارنے سے نجات مل جائے گی۔

(۴) ان کے علاوہ بہت سی وہ اہم ضروریات جو ایک ہفتہ وار اخبار ہی کے ذریعہ پوری ہو سکتی ہیں ہفتہ وار الجمعیۃ کے ذریعہ پوری ہونے لگیں گی۔

جہاں تک ہفتہ وار اخبار کے اجرا کی ضرورت اور بیان کردہ وجوہ کی معقولیت کا تعلق ہے وہ ہمیں بھی تسلیم ہیں لیکن ہم اس اہم مسئلہ کے متعلق کوئی قطعی فیصلہ کرنے سے قبل ضروری سمجھتے ہیں کہ الجمعیۃ کے قارئین اور جمعیۃ علماء ہند کے مخلص ہمدردوں کی رائے بھی معلوم کر لی جائے۔

لہٰذا تمام ایسے مسلمانوں سے جو جمعیۃ اور الجمعیۃ کے ساتھ ہمدردانہ تعلق رکھتے ہیں امید کی جاتی ہے کہ وہ جلد از جلد ہمیں مطلع فرمائیں گے کہ

ہفتہ وار الجمعیۃ کا اجراء

ان کے نزدیک مفید اور ضروری ہے یا نہیں؟

اگر ہمدردوں کی معتد بہ تعداد نے ہفتہ وار الجمعیۃ کے اجرا کی رائے ظاہر فرمائی تو ہم انشاء اللہ تعالیٰ اسکے اجرا میں تاخیر و تامل سے کام نہ لیں گے۔

براہ کرم جلد اپنی رائے سے آگاہ فرمائیے۔

(آپکا مخلص عبد الوحید صدیقی جنرل منیجر روزانہ الجمعیۃ)

دس خصوصیتوں والی

خوشنما حمائل شریف مترجم

یہ حمائل شریف اپنی خوبیوں اور خصوصیتوں کے لحاظ سے بے مثل ہے اس میں دس خصوصیتیں ایسی ہیں جو مجموعی اعتبار سے کسی دوسری حمائل شریف یا قرآن مجید میں نہیں پائی جاتیں۔

(۱) اس کی تصحیح مولانا احمد علی محدث سہارنپوری کے مشہور و معروف صحف سے کی گئی ہے۔
(۲) ترجمہ زیر متن حضرت مولانا شاہ اشرف علی معہ توضیحی عبارات۔
(۳) حدیثوں سے سورتوں اور آیتوں کی فضیلت۔
(۴) تمام سورتوں اور بہت سی آیتوں کی خاصیتیں۔
(۵) ہر سورت کے متعلق تعبیر خواب (حضرت مولانا عبد الرحمن صفوی)
(۶) فوائد القرآن (حضرت تھانوی)
(۷) موضح القرآن (حضرت شاہ عبد القادر)
(۸) تفسیر ابن کثیر، روح المعانی، خازن، لباب النقول وغیرہ مستند و معتبر کتابوں سے بہت سی آیتوں کی شان نزول۔
(۹) جس آیت سے جو مسئلے نکلے ہیں ان کی ضروری تفصیل، قرآن مجید کی تلاوت کے ظاہری اور باطنی آداب کے متعلق شروع میں ایک بصیرت افروز مقدمہ بھی ہے۔
(۱۰) خط خوشنما، صاف روشن، تقطیع نہایت موزوں ۲۲×۳۱ ہدیہ غیر مجلد صرف پانچ روپے چار آنے

ہدیہ مجلد چرمی کلکتہ کی جلد سات روپے چار آنے معجز نما حمائل شریف مولوی نور محمد والی ہدیہ غیر مجلد آٹھ روپے، ہدیہ مجلد دس روپے۔

مکتبہ برھان اردو بازار جامع مسجد دہلی

الجمعیۃ بکڈپو کی قابل قدر کتابیں

قصص القرآن مؤلفہ حضرت مولانا حفظ الرحمن صاحب ناظم اعلیٰ جمعیۃ علماء ہند یہ کتاب انبیاء علیہم السلام کی سوانح حیات کے ساتھ ساتھ قرآن مجید کے بعض حصوں کی مستند تفسیر بھی ہے اس کتاب میں عبرت اور نصیحتوں کا ایک بہت بڑا ذخیرہ جمع کیا گیا ہے اس کے چار حصے ہیں حصہ اول مجلد چار روپے حصہ دوم مجلد [illegible] حصہ سوم مجلد پانچ روپے حصہ چہارم مجلد [illegible] آٹھ آنے۔

نبی عربی (صلی اللہ علیہ وسلم) یہ تاریخ ملت کا پہلا حصہ ہے جس میں آنحضرت کے تمام حالات زندگی کو اختصار و جامعیت کے ساتھ بیان کیا گیا ہے قیمت ایک روپیہ بارہ آنے

خلافت راشدہ یہ تاریخ ملت کا دوسرا حصہ ہے اس میں خلفائے راشدین کے تمام حالات و واقعات مستند تاریخوں سے یکجا جمع کر دیئے گئے ہیں قیمت [illegible]

خلافت بنی امیہ یہ تاریخ ملت کا تیسرا حصہ ہے جس میں بنی امیہ کے تمام حالات و واقعات مستند تاریخوں سے جمع کئے گئے ہیں زبان نہایت سادہ اور سہل ہے قیمت تین روپیہ بارہ آنے

جمعیۃ علما کیا ہے جمعیۃ اول کے اغراض و مقاصد اور اس کی خدمات قیمت چھ آنے

جمعیۃ علما کیا ہے حصہ دوم یعنی مجموعہ جمعیۃ علماء ہند کی تیس سالہ تجاویز کا مجموعہ قیمت [illegible]

اسلامی پرچم جمعیۃ علماء ہند کے جھنڈے پر فاضلانہ اور اسلامی روشنی میں تبصرہ قیمت ۳

نور الاصباح یعنی نور الایضاح اور اسکا اردو ترجمہ اور شرح جو عربی کے ابتدائی طلبا کے لئے بہت مفید ہے اور ہر مسلمان کے لئے فقہی مسائل کا بہت بڑا ذخیرہ ہے قیمت ایک روپیہ آٹھ آنے

تاریخ اسلام حضرت مولانا سید محمد میاں صاحب ناظم جمعیۃ علماء ہند کی مشہور تصنیف جو دار العلوم دیوبند میں داخل نصاب ہے قیمت حصہ اول ۸ حصہ دوم ۸

ہمارے پیغمبر حضرت مولانا سید محمد میاں صاحب کی تالیف ہے یہ کتاب بھی [illegible] مدارس کے درس میں شامل ہے قیمت ۶

اربعین اسلامی تعلیمات کا قابل دید مجموعہ [illegible]

جنگ بدر [illegible] ہزاروں کافروں پر فتح پائی قیمت صرف ۸

نوٹ ۔ [illegible] اس سے زیادہ کی کتابیں خریدنے والے صاحبان کی خدمت میں چھ رسالے [illegible] مفت پیش کی جائیں گی۔

منیجر الجمعیۃ بکڈپو ۔ گلی قاسم جان دہلی

ریلوں کے متعلق پاکستان اور جودھپور کا جھگڑا

پاکستان نے سارا الزام ریاستی حکام پر ڈال دیا

کراچی یکم اگست - یہاں ایک پریس کانفرنس میں پاکستان کی رسل و رسائل کی وزارت کے سکریٹری مسٹر [illegible] زبیری نے بتایا کہ سندھ اور جودھپور کے درمیان تمام راست سروسیں بند ہو جانے کے بعد سندھ اور مغربی پاکستان میں ریلوں کی آمد و رفت مکمل طور پر منقطع ہو گئی ہے۔ انہوں نے کہا کہ ۱۰ جولائی کو جودھپور اسٹیٹ ریلوے کے حکام نے میل ٹرین کی سروس بند کر دی۔ دوسرے دن اس ریل کے سندھی حصہ میں انہوں نے تمام راست سروسیں بند کر دیں۔ [illegible] کی صبح کو ہمارے پاس ریل کی [illegible] کے سندھی حصہ میں صرف چار انجن مسافروں کے لانے لے جانے کے ۴۰ ڈبے اور مال لانے کے دو سو ڈبے رہ گئے تھے۔ [illegible] کی صبح کو وہ ریل گاڑیاں سندھ سے باہر جانے والی تھیں اگر ہم ان کو جانے دیتے تو ۱۰ جولائی کو ہمارے پاس جو کچھ باقی رہ گیا تھا اس کا آدھا بھی ہمارے پاس سے چلا جاتا۔ اس لئے [illegible] ڈسٹرکٹ مجسٹریٹ نے ان ریلوں کو روک لیا۔ اس وقت سے مغربی پاکستان اور جودھپور کے درمیان کسی قسم کی ریلوے سروس جاری نہیں ہے۔

مسٹر زبیری نے کہا یہ ریلوے لائن سنہ ۱۹۲۰ء میں بنائی گئی تھی۔ اور اس وقت کی حکومت ہند نے سنہ ۱۹۲۲ء میں اسے حکومت جودھپور کے حوالے کیا تھا۔

معاہدہ کے مطابق ریلوے لائن اور ریلوے کے اسٹیشن حکومت ہند کی ملکیت رہے لیکن انجن اور ریل کے ڈبے جودھپور کی حکومت کے ملکیت ہوں گے۔ معاہدہ کے مطابق جودھپور ریلوے کے انتظام کو بہتر [illegible] حکومت ہند کے پاس اس ریل کے سندھی حصہ کی آمدنی جمع کرانی ہوتی تھی۔ یہ معاہدہ [illegible] کے ختم پر ختم ہونا تھا۔ جب ہندوستان کی تقسیم [illegible] ہوئی اور یہ معلوم ہوا کہ اس ریلوے کا سندھی حصہ پاکستان کے حصہ میں آئے گا تو اس وقت کی حکومت ہند نے جودھپور ریلوے کے نام ایک نوٹس جاری کر دیا۔ یہ نوٹس گذشتہ سال جولائی میں دیا گیا تھا۔ آج اس نوٹس کی میعاد ختم ہو رہی ہے۔ اور ریلوے کو پاکستان کے حوالے کر دیا جانا چاہئے۔ یکم اور ۲ جولائی کو جودھپور میں ایک جلسہ ہوا جس میں پاکستان کے نمائندے بھی موجود تھے۔ تاکہ اس ریلوے کے سندھی حصہ کے بارے میں تفصیلات مرتب کر سکیں۔ [illegible]

ریلوے کے حکام نے تین نکات پیش کئے۔

۱۔ حکومت پاکستان اپنے حصہ کے انجنوں اور ڈبوں کی قیمت جمع کرائے۔ (۲) جودھپور ریلوے تنخواہ کمیشن کے فیصلہ کو یکم جنوری سے علیحدہ رکھنا چاہتی ہے اور حکومت پاکستان ان دنوں کی تنخواہوں کی بقایا کا ایک حصہ ادا کرے۔ (۳) پاکستان ریلوے ملازموں کی تعطیل کی تنخواہوں اور انعاموں کا ایک حصہ بھی ادا کرے۔ مسٹر زبیری نے بتایا کہ سرسری اندازے کے مطابق پاکستان کے حصہ کے انجنوں اور ڈبوں کی قیمت ۵۰ لاکھ روپے ہوتی ہے۔ حکومت پاکستان نے جودھپور ریلوے کے سندھی حصہ کی آمدنی کا مطالبہ کر دیا جو آمدنی معاہدہ کے مطابق ہر ماہ حکومت پاکستان کے پاس جمع ہونی چاہئے تھی وہ ۶۰ لاکھ روپے ہوتی ہے۔ انہوں نے اس مطالبہ کو منظور کر لیا۔ یکم جولائی سنہ ۱۹۴۷ء سے ۱۴ اگست سنہ ۱۹۴۷ء کے تنخواہوں کے بقایا کے بارے میں یہ کہا گیا کہ یہ حکومت ہند سے وصول کیا جائے۔ انجنوں اور ڈبوں کی بابت انہوں نے بتایا کہ ۵۰ لاکھ روپے امپیریل بینک آف انڈیا میں جمع کرا دیئے گئے۔ جودھپور ریلوے والوں نے کہا کہ وہ انجنوں وغیرہ کو پاکستان کے حوالے نہیں کریں گے۔ بلکہ یہ تبادلہ صرف کاغذی ہوگا اور کتابوں میں [illegible] کہ پہلے یہ بات طے ہوئی تھی کہ اسٹیٹ ریلوے [illegible] انجن، ۱۱۹ مسافر گاڑیاں اور سامان لانے لے جانے کے [illegible] ڈبے خریدے جائیں۔ مسٹر زبیری نے کہا کیونکہ جودھپور ریلوے نے پہلے سروس بند کی ہے اس لئے ان کو ابتدا کرنی چاہئے اور سندھ میں ڈبے اور انجن بھیجے جائیں ان کو چاہئے کہ انجن اور ڈبے پاکستان کے حوالے کر دیں۔ پاکستان نے ہند کے ہائی کمشنر کی معرفت یہ بھی تجویز کی ہے کہ ہندوستان اور پاکستان دو افسر مقرر کریں جن کی نگرانی میں حساب کھولا جائے۔ اس اطلاع کی تردید کرتے ہوئے کہ مسٹر زبیری پر کانفرنس میں [illegible] جودھپور میں اس بارے میں بات چیت میں حصہ لیا۔ انہوں نے کہا یہ جلسہ ان کی حکومت کے ایما پر ہوا تھا۔ مسٹر [illegible] نے ہماری بہت معاونت کی۔ مسٹر زبیری نے آخر میں کہا

مسٹر شیروانی وزیر زراعت کا دورہ

ہاپوڑ یکم اگست۔ گذشتہ ۲۹ جولائی کو مسٹر [illegible] خان شیروانی وزیر زراعت حکومت یوپی نے مسٹر پی۔ ایم جھا کی معیت میں ہاپوڑ کا دورہ کیا۔ [illegible] کی کاشت کرنے والوں کے روبرو انہوں نے تقریر کرتے ہوئے کہا کہ حکومت یوپی سب سے عمدہ آلو لگانے والے کو انعام دیا جائے گا اور اس کے بعد گنا اور اچھا گیہوں لگانے والوں کو بھی انعامات دیئے جائیں گے۔ انعام ضلع وار اور تمام صوبائی [illegible] ترقی کی کمیٹیوں میں تقسیم کیا جائے گا۔ پہلا انعام مہاتما گاندھی کے نام پر [illegible] ہوگا۔ مسٹر شیروانی نے آلو لگانے والوں [illegible] ہاپوڑ میں ایک کولڈ اسٹوریج تعمیر کیا جائے۔ اس سال اچھا آلو لگانے کے سلسلہ میں [illegible] کسان، ہاپوڑ کے [illegible] آنریری [illegible] کو انعامات دیئے گئے [illegible] کے جلسہ میں تقریباً سرکاری افسران بھی آپ کے ہمراہ تھے۔ (وطن کار)

کراچی یکم اگست۔ سرکاری طور پر اعلان کیا گیا ہے کہ مغربی پاکستان میں پٹرول کے بنیادی راشن یکم اگست سے دو گنا کر دیا گیا ہے۔ پٹرول کی کوپن نوٹوں کی بنیادی مقدار ایک گیلن سے دو گیلن کر دی گئی ہے۔

یوپی میں خوراک کا کنٹرول

(بقیہ صفحہ اول کالم ۳ کا باقی)

جن کی آمدنی سو روپیہ یا اس سے کم ہے۔ ان دکانوں سے اپنے اور اپنے لواحقین کے لئے روزانہ راشن لیں گے۔ راشن کی مقدار تین چھٹانک گیہوں یا چار چھٹانک جوار اور گیہوں کا مساوی ملا ہوا آٹا مقرر کی گئی ہے۔ گیہوں اور آٹے کے نرخ علی الترتیب یہ ہوں گے۔ ۳ سیر چار چھٹانک اور ۳ سیر فی روپیہ لیکن یہ تجویز ہے کہ یکم اکتوبر سے شرح حسب ذیل کر دی جائیگی۔ گیہوں ۴ سیر ۸ چھٹانک اور آٹا ۳ سیر ۵ چھٹانک فی روپیہ۔ اور یکم دسمبر سے۔ گیہوں ۴ سیر ۴ چھٹانک اور آٹا ۳ سیر دس چھٹانک۔

حکومت کو توقع ہے کہ کم از کم آگرہ، کانپور، بنارس اور الہ آباد میں اس ماہ کے وسط سے ان دکانوں کو کھول دیگی۔ ۱۵ اگست تک امدادی سوسائٹیوں کو حکومت کافی غلہ فراہم کر دے گی۔ اور توقع ہے کہ پوری اسکیم پر یکم ستمبر سے پورے طور پر عمل شروع ہو جائے گا میرٹھ۔ ڈیرہ دون، متھرا۔ علی گڑھ۔ بریلی۔ مراد آباد سہارنپور۔ گورکھپور۔ جھانسی۔ مرزاپور، فیض آباد نینی تال۔ مسوری۔ الموڑہ، سانی کھیت، لینس ڈاؤن اور رڑکی میں بھی یہ سسٹم یکم ستمبر تک جاری ہو جائیگی۔ سو روپیہ کی آمدنی میں پناہ گزیں بھی شامل ہیں۔ لیکن نہ تو قیمتوں پر کوئی کنٹرول کیا جائیگا۔ اور نہ غلہ کی نقل و حرکت پر کوئی پابندی ہوگی۔ سوائے اس کے [illegible] کو صوبہ سے باہر جانے کی اجازت نہیں دی جائیگی حکومت کو یہ حق حاصل ہے کہ وہ ذخیروں کو اپنی مقررہ قیمت پر خرید لے۔ جو لوگ اپنے ذخیروں کو نہیں بیچیں گے ان کی قیمت [illegible]

ان کو کم قیمت پر فروخت کرنا ہوگا خوراک کی قیمت میں کمی کرنے کے لئے یہ تجویز کیا گیا ہے کہ آئندہ فصل سے گنے کی قیمت میں کمی کر دی جائے۔

حکام متعلقہ کے خیال میں قیمتوں میں یہ اضافہ نامناسب ہے۔ خاص طور پر اس صورت میں کہ امسال فصلیں اچھی ہوتی ہیں۔ حکام کا خیال ہے کہ غلہ کی قیمتوں میں اضافہ کپڑے کی قیمتیں بڑھنے سے ہوا لیکن اب چونکہ کپڑے پر کنٹرول کر دیا گیا ہے۔ اس لئے ان قیمتوں کے اضافہ کو بھی قائم نہیں رہنا چاہئے ممکن ہے کہ کپڑا سستا ہو جانے کی وجہ سے دیہاتی لوگ [illegible]

دہلی پولیس کی کارروائی

(بقیہ صفحہ اول کالم ۳ کا باقی)

رات کی تاریکی میں سرحد پر پہونچا دیا جاتا تھا۔ اس ناجائز تجارت سے ہندوستان کو کتنا نقصان رہا۔ ابھی اس کی بابت کوئی اعداد و شمار نہیں شائع کئے گئے۔ جب سے پولیس نے اپنی کارروائی شروع کی۔ پولیس نے بیسیوں کو پکڑا [illegible] اور بیشتر کو گرفتار کیا جو کپڑے لے جایا کرتے تھے پہلے کپڑا لانے کا ایک عام طریقہ یہ تھا کہ [illegible] کے بل پرمٹ سے کام چلایا جائے یہاں تک کہ ایک [illegible] اور ٹرانسپورٹ کی فرضی کمپنیوں کا سراغ [illegible] ۱۶۰۰۰ روپے لے کر غازی آباد سے فرضی پرمٹوں کے ذریعہ دہلی کپڑا بھیجا کرتی تھیں۔ شروع میں سنٹر لیا اور ان کے ماتحتوں نے تنہا کام کیا۔ لیکن جب بمبئی اور یوپی کی پولیس کو اس بارہ میں تعاون کرنے اور ضروری اقدام کرنے کے لئے مجبور کیا گیا تو مطلوبہ نتائج حاصل ہوئے۔

میں اپنے ماتھے پر لکھ کر لگا لوں گا کہ میں فرقہ پرست ہوں

یہ گوروؤں کا فرمان ہے کہ خالصہ راج کرے گا

(ماسٹر تارا سنگھ)

نئی دہلی یکم اگست۔ آج صبح جلد نبی گوردوارہ بنگلہ صاحب میں ماسٹر تارا سنگھ نے تقریر کی چونکہ پچھلے ہفتہ جتھیدار اودھم سنگھ ناگوکے اور سردار ایشر سنگھ مجھیل کی تقریروں میں مخالف گروپ کی طرف سے گڑبڑ پیدا کی گئی تھی اس لئے گذشتہ چند دنوں سے شہر میں چرچا تھا کہ ماسٹر تارا سنگھ کی تقریر میں بھی مخالف گروپ کی طرف سے گڑبڑ کی جائیگی۔ چنانچہ گوردوارہ کے باہر پولیس بھی موجود تھی۔ لیکن ماسٹر صاحب کی تقریر میں کسی قسم کا مظاہرہ نہیں ہوا۔

ماسٹر جی نے کہا کہ اس وقت ہندوستان کے اندرونی اور بیرونی حالات نہایت نازک ہیں۔ پاکستان کا خطرہ ہر وقت موجود ہے کشمیر کی جنگ ختم نہیں ہوئی۔ اور حیدرآباد کی جنگ ٹل نہیں سکتی۔ میں مسلمانوں کو اپنی قوم کا حصہ نہیں سمجھ سکتا۔ کانگریس نے بھی پاکستان قبول کر کے ہمیں غیر تسلیم کر لیا ہے۔ پاکستان میں ہندو اور سکھ جتنی زمینیں چھوڑ کر آئے ہیں۔ انہیں ہندوستان میں مسلمانوں کی چھوڑی ہوئی اتنی ہی زمینیں اور برابر کی ملنی چاہئے

گوڑگاؤں میں مسلمان

جب ہندوستان اور پاکستان کے درمیان مشرقی اور مغربی پنجاب کی آبادیوں کے تبادلہ کا فیصلہ ہو چکا ہے تو پھر گوڑگاؤں میں مسلمانوں کو آباد کرنا کہاں کی عقلمندی ہے۔ اور اس حالت میں جب کہ ہندو سکھ شرنارتھیوں کو ابھی تک آباد نہیں کیا گیا ہے۔

پنتھ سارے سکھوں کی جماعت بندی کا نام ہے۔ پنتھ کانگریس میں شامل ہو کر نہیں رہ سکتا ہے۔ پنتھ اگر بچتا ہے۔ تو گورو گوبند سنگھ جی کی شکتی اور سر دیا ہے بچتا ہے۔ مجھے یہ دلائل دیئے جاتے ہیں کہ کانگریس میں شامل ہونے سے فائدہ ہے۔ اور اگر کانگریس میں شامل نہ ہوں گے تو ہم مر جائیں گے۔ انگریز کے زمانہ میں بھی یہی کہتے تھے۔ کہ پنتھ انگریز کے سہارے سے جیئے گا۔ لیکن میں کہتا ہوں کہ پنتھ زندہ رہا ہے۔ اور ہمیشہ زندہ رہے گا کانگریس کوشش کر رہی ہے کہ سکھ جذب ہو جائیں۔ ہمارے جینے کی شان تو یہ ہے کہ ہم اپنے پاؤں پر کھڑے ہوں اگر پنتھ فرقہ داری کا نام ہے۔ تو میں فرقہ واریت کے حق میں ہوں۔ میں سب کچھ چھوڑنے کے لئے تیار ہوں۔ مگر پنتھ کو نہیں چھوڑ سکتا میں پنتھ کو گورو مانتا ہوں۔

اور مسلمانوں کے ساتھ بھی صلح چاہتا ہوں۔ لیکن سالم ہی میں پنجرے کے اندر پڑنے کے لئے تیار نہیں ہوں قوم پرستوں کی ڈکشنری میں داڑھی کیس رکھنا بھی فرقہ پرستی ہے۔ اگر اس طرح ہمیں فرقہ پرست کہا گیا۔ تو میں اپنے ماتھے پر لکھ کر لگا لوں گا کہ میں فرقہ پرست ہوں۔ سکھوں کو ختم کرنے کا طریقہ کامیاب نہیں ہوگا

پنجابی زبان کے صوبہ کا مطالبہ

آپ نے پنجابی زبان کے صوبہ کے مطالبہ کی حمایت میں تقریر کرتے ہوئے کہا کہ سنہ ۱۹۱۸ء میں کانگریس نے زبان کے لحاظ سے صوبوں کی از سر نو تنظیم کو منظور کیا اور اب کانگریسی حکومت نے اس صوبہ کے لئے کمیشن مقرر نہیں کیا گیا۔

پنجابی ہندوؤں پر پھبتی

پنجابی ہندوؤں کے اندر حد سے زیادہ فرقہ واریت پائی جاتی ہے۔ وہ پنجابی کی بجائے ہندی کو اپنی مادری زبان لکھاتے ہیں۔ جالندھر میونسپلٹی نے یہ پاس کیا۔ کہ ہماری مادری زبان ہندی ہے۔

ہندو سکھ اتحاد

میں ہندوؤں اور سکھوں کو کہوں گا کہ ہندو سکھوں میں اتفاق نہ ہونے کا نقصان وہ ہے۔ میں ہر ایک بات ماننے کے لئے تیار ہوں۔ لیکن اس بات کے لئے تیار نہیں۔ کہ پنتھ کی موت ہو۔ اور اگر مرنا ہی ہے۔ تو پاکستان کی گولی یا ہندوستان کی گولی سے مرنے میں کوئی فرق نہیں پڑتا۔ سکھ پنتھ کے قائم رہنے سے ہندوؤں کا ہی بھلا ہے۔ گورو گوبند سنگھ نے خالصہ کا قیام ہندو دھرم کی رکھشا کے لئے رکھا تھا۔ اور خالصہ ہمیشہ ہندوؤں کی حفاظت کرتا رہا ہے۔ اور کرتا رہے گا۔ اب اگر خالصہ پنتھ مارا گیا تو باقی ہندوستان بھی نہیں بچ سکیگا۔

سکھ راج کے خواب

مسلمان اور سکھ ایک قوم نہیں بن سکتے۔ پاکستان اور ہندوستان زیادہ دیر تک علیحدہ علیحدہ حکومتیں قائم نہیں رہ سکتیں۔ دونوں میں سے ایک کو ختم ہونا ہوگا حیدرآباد کا مسئلہ جنگ کے بغیر حل نہیں ہو سکتا۔

آپ نے کہا کہ مجھے یقین ہے کہ خالصہ راج کریگا۔ یہ گورو صاحب کا حکم ہے اور پورا ہوگا۔ لیکن کب۔ یہ میں نہیں کہہ سکتا۔ آخر میں آکالی جھنڈا دہلی کی طرف سے آپ کو سروپا پیش کیا گیا۔ (پرتاپ)

صلح کے خواہاں!

میں ہر ایک کے ساتھ صلح چاہتا ہوں اور کانگریس کے ساتھ سب سے زیادہ صلح کا خواہاں ہوں۔ ہندوؤں

ضروری اطلاع

ہم ہر قسم کی درخواستیں، نوٹس برائے قبضہ و کرایہ جائداد وغیرہ اور تمام تجارتی چٹھیاں انگریزی میں ترجمہ کر کے نفاست ٹائپ کرتے ہیں۔ ہمارے ۲۵ سالہ تجربہ کا دیوانی و فوجداری معاملات میں مفت فائدہ اٹھائیے۔

آزمائش شرط ہے غریبوں کے لئے خاص رعایت۔ المشتہر: سید محمد احمد گورنمنٹ [illegible] منیجر سعید [illegible] ترجمہ و ٹائپ کرنے والے بارہ دری شیر افگن خاں گلی حاجی قیام الدین والی دہلی۔

اپنے غلہ کے ذخیروں کو تیار رکھیں۔ [illegible] حکومت نے اپنے قبضہ میں کر لیا ہے۔ کپڑے پر قیمتیں درج کر دی جائیں گی۔ یہ قیمتیں پہلے کپڑے کی قیمتوں سے صرف ۳۳ فی صدی زیادہ ہوں گی۔

ہند اور پاکستان کے درمیان تجارت بند ہونے سے

حکومت ہند کو ایک لاکھ یومیہ کا نقصان اٹھانا پڑ رہا ہے

امرتسر یکم اگست۔ پچھلے ایک ہفتہ سے ہند پاکستان کی سرحدی علاقہ واہگہ کے مقام پر ہند پاکستان کی تجارت بالکل رکی ہوئی ہے کیونکہ حکومت ہند نے اب پاکستان کو ہندوستان جانے کے لئے پرمٹ سسٹم جاری کر دیا ہے۔ جو لوگ سرحد پار کر کے ہندوستان جاتے ہیں جن کے پاس الاٹمنٹ یا ڈپٹی ہائی کمشنر کا دیا ہوا پرمٹ ہے [illegible] کہ سرحد اس تجارت کے بند ہونے سے حکومت ہند کو کسٹم کی آمدنی میں ایک لاکھ روپیہ یومیہ کا نقصان ہو رہا ہے۔

ادھر جودھپور ریلوے کے بند ہو جانے سے [illegible] کے درمیان ریل کے ذریعہ مسلسل آمد و رفت بھی منقطع ہو چکی ہے اور تمام ٹریفک بالکل بند ہو چکا ہے۔

اگرچہ حکومت پاکستان نے ابھی تک پرمٹ سسٹم کا اجرا نہیں کیا لیکن اس نے انتقامی کارروائی کی دھمکی دی ہے اسی اثنا میں پاکستان کی نوآبادیاتی پولیس نے [illegible] اختیارات سے کام لیتے ہوئے ہندوستان سے تجارت کی غرض سے پاکستان میں داخل ہونے والے تمام اشخاص کا داخلہ بند کر دیا ہے۔

ان پابندیوں کا فوری اثر یہ ہوا ہے کہ تجارت بالکل بند ہو گئی ہے اور امرتسر [illegible] یہ ہے کہ اس طرح حکومت ہند کو ایک لاکھ روپیہ کا نقصان اٹھانا پڑ رہا ہے کسٹم کا اسٹاف اور پولیس بیکار بیٹھے ہیں۔

سب سے زیادہ نقصان ان تاجروں کو ہوا ہے ان میں سے بہت بڑی تعداد ایسے لوگوں کی ہے جنہوں نے ہاتھ سے بنے ہوئے کپڑے اور دوسری اشیاء کی کافی مقدار مناسب قیمتوں پر خرید لی تھی۔ کیونکہ ہندوستان کی سرحد کے پار مسلمان تاجر عید کے قریب کافی مال خریدنا چاہتے تھے تمام اندازے الٹ پلٹ ہو گئے ہیں اور عام کاروباری لوگوں کو نقصان اٹھانا پڑ رہا ہے۔ ان میں سے اکثر نے اپنے اسٹاک سرحد پر جمع کر رکھے تھے۔ اور چونکہ وہاں کوئی گودام نہیں ہے اس لئے مال کھلے میدان میں رکھا گیا اور بارش سے کافی نقصان پہنچا صرف ایک تاجر کو دس ہزار روپے کا نقصان پہنچا۔

جودھپور ریلوے کا معاملہ ابھی تک طے نہیں ہوا ہے ریاست جودھپور کے وزیر مسٹر جے نرائن ویاس نے ایک بیان میں کہا تھا کہ پاکستان نے ریلوے پر ناجائز قبضہ کر لیا ہے اور اس کے اسٹاف کو نکال کر اپنے ملازم مقرر کر دیئے ہیں حالانکہ قیمت کی ادائیگی کے سوال پر ابھی گفت و شنید جاری تھی۔ انہوں نے کہا تھا کہ جودھپور کی حکومت حکومت ہند سے اس معاملہ کو از سر نو بہتر سطح پر طے کرنے کے لئے درخواست کر رہی ہے۔

پاکستان کو کپڑے کی ناجائز برآمد

کلکتہ ۲ اگست۔ مغربی بنگال پولیس کی ایک اطلاع کے مطابق مغربی بنگال سے کپڑے کی بہت بڑی تعداد ناجائز طور پر پاکستان روانہ کی جا رہی ہے صرف مئی اور جون ہی میں وہ تقریباً ۳۵ ہزار گانٹھ [illegible] ہزار دوسرے سلے ہوئے کپڑے ۲ ہزار گانٹھیں کا کپڑا ۱۲۰۰ من سوت اور ۲ ہزار گانٹھ سوتی کپڑا برآمد کیا ہے رات کے اندھیرے میں ناجائز [illegible] مغربی بنگال کے مختلف مقامات کے قوانین سے کام لیا جا رہا ہے۔ ان علاقوں میں کرفیو لگا دیا گیا ہے۔ کپڑے اور سوت کا اسٹاک ضبط کر لیا ہے اور ان کی فروخت پر پابندی لگا دی گئی ہے۔

مسٹر کاٹن کا ہوائی لائسنس منسوخ

لندن ۳ اگست۔ حکومت برطانیہ کی وزارت ہوابازی نے عارضی طور پر مسٹر سڈنی کاٹن کے ہوائی لائسنس کو منسوخ کر دیا ہے مسٹر کاٹن ۲۹ جولائی کو کراچی سے حیدرآباد بلا اجازت حکومت پاکستان گئے تھے مسٹر کاٹن کے پاس ۲۳ سال سے ہوائی لائسنس ہے۔ وزارت ہوابازی کے ایک نمائندے نے [illegible] بتایا کہ یہ ایک مسلمہ اصول ہے کہ ہندوستانی علاقہ پر پرواز کرتے ہوئے یہ ضروری ہے کہ یا تو ہندوستان کے علاقے میں اتر جائے یا پرواز کی اجازت حاصل کی جائے لیکن مسٹر کاٹن نے کچھ بھی نہیں کیا۔ حکومت ہند کی درخواست پر مسٹر سڈنی کاٹن کے لائسنس کو اس وقت تک کے لئے منسوخ کر دیا گیا ہے جب تک کہ ان کی طرف سے تحریری طور پر جواب موصول ہو جائے۔

ڈینیوب کانفرنس

(بقیہ صفحہ اول کالم ۵ کا باقی)

حاصل ہوئے تھے۔ ان حقوق کی رو سے کام ان طاقتوں کو جنہوں نے اس کانفرنس میں معاہدہ پر دستخط کئے تھے دریائے ڈینیوب میں کسی پابندی کے بغیر آزادی کے حقوق حاصل ہیں۔ ان میں برطانیہ، بلجیم اور یونان بھی شامل ہیں۔ اگرچہ وہ کانفرنس میں شریک نہیں تھے۔

اس کانفرنس میں چار بڑی طاقتوں کے علاوہ ڈینیوب کے ملک بلغاریہ، یوکرین، رومانیہ، یوگوسلاویہ، ہنگری اور چیکوسلواکیہ کے نمائندے بھی شامل ہیں۔ برطانوی نمائندوں نے کہا کہ مغربی طاقتوں کے ان حقوق کی حفاظت کے لئے ایک کمیشن مقرر کیا جائے امریکہ کی طرف سے بھی یہ تجویز ہوئی کہ آسٹریا کو بھی ووٹ دینے کا حق دیا جائے۔ لیکن یہ تجویز رد کر دی گئی۔ اس میں فرانس نے ووٹ نہیں دیا۔

الجمعیۃ کا عید نمبر

روزنامہ الجمعیۃ کا عید نمبر $\frac{20 \times 30}{4}$ سائز کے ۱۲ صفحات پر بڑی آب و تاب کے ساتھ شائع کیا جا رہا ہے۔ عید نمبر میں ملک کے مایہ ناز اہل علم اور ارباب قلم کے بیش بہا مضامین پیش کئے جا رہے ہیں۔

عید نمبر میں انڈین یونین کے صف اول کے ذمہ داران حکومت اور رہنمایان محترم کے وہ قیمتی پیغامات بھی موجود ہوں گے۔ جو انہوں نے خاص طور پر الجمعیۃ کے ذریعہ قوم اور ملک کو عنایت فرمائے ہیں۔

آج ہی اپنی کاپی کے لئے اپنے مقامی ایجنٹ کو نوٹ کرا دیجئے ورنہ ممکن ہے آپ کو اس نمبر کے نہ مل سکنے کا افسوس رہ جائے

ایجنٹ صاحبان اپنے مطلوبہ پرچوں کی تعداد سے فوراً مطلع کریں۔

واضح رہے کہ عید نمبر دہلی سے ۵ اگست کی شام کو روانہ کر دیا جائے گا۔ اس کے بعد ۸ اگست تک جمعۃ الوداع۔ عید الفطر اور اتوار کی وجہ سے تعطیل رہے گی۔ اور ۹ اگست کی شام کو ۱۱ اگست کا اخبار روانہ ہوگا۔

عید نمبر کی قیمت ۳ فی پرچہ ہوگی۔

عبد الوحید صدیقی جنرل منیجر روزنامہ الجمعیۃ

الجمعیۃ کا آزادی نمبر

۱۵ اگست — وہ مبارک تاریخی دن ہے

— جس میں ہندوستان کو اجنبی غلامی کی لعنت سے نجات ملی۔ ہندوستانی اس دن کو ہمیشہ بطور عید شان و شوکت کے ساتھ منائیں گے۔

ادارہ الجمعیۃ نے فیصلہ کیا ہے کہ ۱۵ اگست کو الجمعیۃ کا شاندار آزادی نمبر شائع کیا جائے چنانچہ پوری سرگرمی کے ساتھ اس نمبر کی تیاری شروع کر دی گئی ہے۔

آزادی نمبر میں ملک کے ہر خیال اور ہر مذہب کے صف اول کے رہنماؤں، مرکزی اور صوبائی حکومتوں کے اعلیٰ ذمہ داروں اور ممتاز لکھنے والوں کے بیش بہا مضامین بلند پایہ شعراء کی خاص نظمیں اور اہل علم کے حیات افزا علمی مقالات پیش کئے جائیں گے۔

آزادی نمبر $\frac{20 \times 30}{4}$ سائز کے کم از کم ۲۴ صفحات پر شائع ہوگا۔ قیمت فی کاپی ۴ر

ایجنٹ صاحبان اپنے مطلوبہ پرچوں کی صحیح تعداد سے مطلع فرمائیں۔

مشتہرین کے لئے یہ ایک نادر موقعہ ہے۔ وقت بہت کم ہے اس لئے جلد اشتہارات کے لئے جگہ بک کرا لی جائے۔

منیجر روزنامہ الجمعیۃ

رجسٹرڈ ڈی ۔ نمبر ۹۷ — قائم شدہ ۱۹۲۵ء

جمعیۃ علماء ہند کا واحد ترجمان

روزنامہ الجمعیۃ

ایڈیٹر محمد عثمان فارقلیط

تار کا پتہ: الجمعیۃ دہلی — فون نمبر ۵۰۵۵

سالانہ قیمت تیس روپے | جلد ۳۰ | دہلی یوم جمعرات ۲۸ رمضان المبارک ۱۳۶۷ھ مطابق ۵ اگست ۱۹۴۸ء | نمبر ۱۶۴ | فی پرچہ ... ہوائی جہاز

الجمعیۃ میں اشتہار دیکر آپ اپنی تجارت اور کاروبار کو یقیناً کامیاب بنا سکتے ہیں

دہلی اور اس کے قرب و جوار کیلئے
اوقات سحر و افطار

گھڑی اور گھنٹوں کا ٹائم ریڈیو سے ملائیں!

فلسطین کے بعض علاقوں میں مارشل لا نافذ کر دیا گیا

عربوں کا اقوام متحدہ پر سے اعتماد اٹھتا جا رہا ہے
مصری سینیٹر محمود عبد الفتاح کا نیویارک میں بیان

مصری سینیٹر کا دورہ

چین میں کمیونسٹوں کی پسپائی

قاہرہ میں دھماکوں کی تفصیل

دریائے ڈینیوب میں برطانیہ و فرانس کے حق کا مسئلہ
روس دونوں ملکوں سے اس حق کو چھین لینا چاہتا ہے

پٹنہ پولیس کا ریڈیو سیٹ

کشمیر کے محاذ پر ہندی طیاروں کی سرگرمیاں
حملہ آوروں کا رسد رسانی کا راستہ منقطع ہو گیا

ملایا میں دہشت پسندوں پر ہوائی حملے

آسام میں سیلاب

ہندوستان کی فٹ بال ٹیم فرانس کے مقابلہ میں ہار گئی

مغربی پنجاب کے پانچوں دریاؤں میں زبردست سیلاب

کراچی میں کشمیر کمیشن کا اجلاس

عربوں کا یہودی قافلہ پر حملہ

آسٹریلیا ملایا کو ہتھیار دے گا

مارشل اسٹالن کی امریکہ فرانس اور برطانیہ کے قاصدوں سے ملاقات
چار بڑی طاقتوں کی ایک اور کانفرنس کے انعقاد کی تجویز

سر مرزا اسمعیل کے خطوط نظام اور میر لائق علی کے نام

حیدرآباد کے بارے میں ...

دہلی کے لئے میڈیکل کالج کا قیام
حکام نے اسکیم منظور کر لی

شاہ ایران برطانیہ سے واپس

روزانہ
الجمعیۃ دہلی
۵ راگست ۱۹۴۸ء

"یہ قربانی کے بکرے"

یہ سطور ان ہی کالموں میں شائع ہو چکی ہیں کہ ہندوستان کی موجودہ صورت حال سے مسلمان بہت پریشان ہیں اور اس پریشانی سے نکلنے کیلئے انہیں کوئی راہ نہیں ملتی۔

اس پر دہلی کا ایک معاصر "یہ قربانی کے بکرے" کے عنوان سے اس کے جواب میں لکھتا ہے کہ "معاصر (الجمعیۃ) نے جو کچھ لکھا ہے اس کا ایک ایک حرف درست ہے" اور اس کی تشریح اس طرح کرتا ہے کہ مسلمانوں کی حالت واقعی قابل رحم ہے ساڑھے چار کروڑ ہونے پر بھی ان کی کوئی حیثیت نہیں، لیکن اپنی موجودہ حالت کے لئے وہ خود ذمہ دار ہیں اس لئے کسی سے شکایت کرنے کا حق نہیں رکھتے، پاکستان کے جنم داتا وہ ہیں، انہوں نے گلا پھاڑ پھاڑ کر...

اعلیٰ اور نسل پرستی وغیرہ غیر انسانی حرکتیں تو اس جدائی کی ذمہ دار نہیں؟ کیا صدیوں کے اقتصادی بائیکاٹ اور ذلیل برتاؤ نے تو یہ تصور پیدا نہیں کیا کہ چونکہ ہندو ہمیں ذلیل اور اپنے سے جدا سمجھتے ہیں لہٰذا ہم ان سے جدا ہیں؟ آخر دنیا میں وہ کونسی قوم ہے جو اپنے افراد کو اپنے سے جدا سمجھتی ہو جس نے اپنی ہی قوم کے افراد کا اقتصادی بائیکاٹ کیا ہو، اور پھر خود ہی یہ طعنہ بھی دیتی ہو کہ اس کے بعض ہم وطن اپنے آپ کو جدا سمجھتے ہیں!

مطلب یہ ہے کہ تم نے مسلمان کو ذلیل سمجھا اس کے سایہ سے بچتے رہے، اس کے ساتھ چھوت چھات کا برتاؤ کیا اور تمہارے ہی لیڈروں نے نسل پرستی کی بنیاد پر دو قوموں کی تصویری ایکاد کی اور تم ہی نے مسلمانوں میں جدائی کا احساس پیدا کرکے پاکستانی...

ہمارے بچے

ولا تقتلوا ... تا ... کبیرا (پ ۱۵ ع ۴)

اپنی اولاد کو قتل مت کرو کہ انہیں کھلانا پلانا پڑے گا پرورش اور رزق رسانی کا ذمہ تو ہم نے لیا ہے اولاد کا قتل بہت ہی بڑا گناہ ہے۔

عربوں میں بچوں کو زندہ درگور کرنے کی مذموم رسم رائج تھی، یونان میں اطفال کشی کو قانوناً ناجائز قرار دیا گیا تھا، اور بہت سے فلاسفر اور مقننوں نے اس رسم کی حمایت کی تھی عیسائیت نے اطفال کشی کے خلاف کچھ نہیں کہا ہندوستان کی بعض قوموں میں ابتک یہ رسم رائج ہے لیکن دنیا پر یہ صرف اسلام ہی کا احسان ہے کہ اس نے بچوں کے قتل کو سخت اور سنگین جرم قرار دیا اور ان اسباب کا انسداد فرمایا جو اس رسم کے لئے محرک تھے فرمایا بچوں کو قتل کرنا بہت ہی بڑا گناہ ہے، ماں باپ اور حکومت کسی کو حق نہیں کہ معصوم بچوں کو قتل کرے اور انسانیت کے پودوں کو کھلتے ہی خاک میں ملا دے پھر کیا حال ہوگا ان لوگوں کا جو دوسروں کے بچوں کو محض اس لئے قتل کرتے ہیں کہ وہ ہندو یا مسلمان کا بچہ ہے؟ بچہ انسانیت کی امانت ہے اور جو اس امانت کو ضائع کرتا ہے وہ دوسروں کا نہیں اپنا ہی نقصان کرتا ہے!

ڈاکٹر قریشی کا معاملہ

کراچی ۲ راگست۔ پاکستان میں ہند کے ہائی کمشنر شری پرکاش نے ایسوسی ایٹیڈ پریس کے نامہ نگار کو بتایا کہ ڈاکٹر قریشی کو پھانسی دینے کی تاریخ ابھی مقرر...

اور جو لوگ ملک کی تقسیم کے بعد انتقام کے طور پر سنسکرت آمیز ہندی کو رواج دینا چاہتے ہیں وہ سخت غلطی پر ہیں پنڈت جی کا فیصلہ کانگریس کا فیصلہ ہے، مہاتما گاندھی کا فیصلہ ہے، ہندوستان کی لسانی پوزیشن کا فیصلہ ہے مگر مسٹر ٹنڈن کا فیصلہ انتقامی اور جذباتی ہے...

یہ اندھیر نگری کب تک؟

مرکزی کابینہ کے چار نئے وزرا

ہماری زبان

سیاست امروز

دنیا کی مشترکہ حکومت

سر مرزا اسمٰعیل کا مشن

پارسی فرقہ کی بلند حوصلگی

خطوط اڈیٹر کے نام

ٹنڈن جی کی دعوت

ہند اور پاکستان کے جھگڑے

مسلمان مہاجرین کی چھوڑی ہوئی جائیدادیں فروخت نہیں کیجائینگی

مشرقی پنجاب کے گورنر کا نیا آرڈیننس

شملہ ۴ر اگست۔ گورنر مشرقی پنجاب نے آج ایک نئے آرڈیننس کا نفاذ کیا ہے۔ اس کا نام ہے مہاجرین کی جائیداد کا انتظام کرنے والا دوسرا ترمیمی آرڈیننس ۱۹۴۸ء۔ اس آرڈیننس کی رو سے یہ اعلان کیا گیا ہے جو جائیداد کسٹوڈین کے قبضہ میں ہے اس کی کسی ریونیو یا دیوانی عدالت کی ڈگری کے سلسلہ میں یا کسی اور افسر کے حکم سے نہ تو قرقی ہو سکیگی نہ اسے بیچا جا سکیگا اور نہ کسی دوسرے شخص کے نام اسے منتقل کیا جا سکیگا۔ ۱۳ ستمبر کے بعد کی تمام مہاجرین کی جائیداد کی قرقیاں جنہیں کسی دیوانی یا ریونیو عدالت نے یا کسی دوسرے افسر نے جاری کیا ہے۔ اب غیر مؤثر ہو جائیں اور ۱۳ ستمبر ۱۹۴۷ء کے بعد کی تمام ڈگریاں بیچے اور انتقال کی دوسری تمام صورتوں کو بھی بحال کیا جائیگا۔

سلطانی گواہ کو غیر قانونی طور پر معافی دی گئی ہے

مہاتما گاندھی کے مقدمہ قتل میں وکیل صفائی کا اعتراض

سڈنی کاٹن کا ایک اور بیان

حکومت ہند مجھے گرفتار کرنا چاہتی تھی

لندن ۳ر اگست۔ مسٹر سڈنی کاٹن کا لندن کے اخبار سنڈے ڈسپیچ میں ایک مضمون شائع ہوا ہے جس میں انہوں نے حیدرآباد کو براہ راست ہوائی جہاز سے اسلحہ لے جانے کا بیان کیا ہے۔

دارالسلطنت

۳ر اگست ۱۹۴۸ء

مس عذرا کا مقدمہ

مسٹر کپور نے مس راشیل اور مس عذرا کو مقدمہ کی سماعت کے سیشن سپرد کر دیا گیا۔ ان پر اسپتال کی سکریٹری مس ٹرنر پر حملہ کرنے اور روپیہ لانے کا الزام ہے مجسٹریٹ نے ان سے پوچھا کیا وہ اپنا وکیل کرنا چاہتی ہیں ان عورتوں نے اپنے بیان میں کہا کہ کیونکہ ان کا روپیہ ایک بنک میں مقدمہ بازی کی وجہ سے مقفل ہے اس لئے وہ اپنی صفائی میں کسی وکیل کو کھڑا نہیں کر سکتیں۔

قاتل کا مقدمہ

بارش ہوگی

بچہ دب کر مر گیا

امتناعی احکام میں توسیع

حیدرآباد کی حالت پر برطانوی اخبار کا تبصرہ

دفتر کے اوقات میں گھر نہ ٹھہرو

چوریاں

ڈپٹی کمشنر کی ہدایات

سیر گلفروشاں

جمعیۃ علماء کی طرف سے عصرانہ

عید پر کل فرقوں کی دعوت

ماسٹر جی کی دعوت

خریداران الجمعیۃ کی خدمت میں ھدیہ

(۱۱) شریعت بل اور لیگ (۱۲) سول میرج اور لیگ پاکستان کیا ہے

ڈاک اور رجسٹری کا محصول معاف

محمد میاں ناظم جمعیۃ علماء ہند

الجمعیۃ کا عید نمبر

روزنامہ الجمعیۃ کا عید نمبر $\frac{20\times30}{4}$ سائز کے ۱۶ صفحات پر بڑی آب و تاب کے ساتھ شائع کیا جا رہا ہے، عید نمبر میں ملک کے مایۂ ناز اہل علم اور ارباب قلم کے بیش بہا مضامین پیش کئے جا رہے ہیں۔

عید نمبر میں انڈین یونین کے صف اول ذمہ داران حکومت اور رہنمایان محترم کے وہ قیمتی پیغامات بھی موجود ہوں گے جو انہوں نے خاص طور پر الجمعیۃ کے ذریعہ قوم اور ملک کو عنایت فرمائے ہیں۔

آج ہی اپنی کاپی کے لئے اپنے مقامی ایجنٹ کو نوٹ کرا دیجئے ورنہ ممکن ہے آپ کو اس نمبر کے نہ ملنے کا افسوس ہو جائے

ایجنٹ صاحبان اپنے مطلوبہ پرچوں کی تعداد سے فوراً مطلع فرمائیں۔ واضح رہے کہ عید نمبر دہلی سے ۵ر اگست کی شام کو روانہ کر دیا جائے گا، اسکے بعد ۸ر اگست تک جمعۃ الوداع، عید الفطر اور اتوار کی وجہ سے تعطیل رہے گی، اور ۹ر اگست کی شام کو ۱۰ر اگست کا اخبار روانہ ہوگا۔

عید نمبر کی قیمت ۳ر فی پرچہ ہوگی۔

عبد الوحید (صدیقی) جنرل منیجر روزنامہ الجمعیۃ

الجمعیۃ بکڈپو کی قابل قدر کتابیں

قصص القرآن مؤلفہ حضرت مولانا حفظ الرحمن صاحب ناظم اعلیٰ جمعیۃ علماء ہند یہ کتاب انبیاء علیہم السلام کی سوانح حیات کے ساتھ ساتھ قرآن مجید کے بہت بڑے حصہ کی مستند تفسیر بھی ہے اس کتاب میں عبرتوں اور نصیحتوں کا ایک بہت بڑا ذخیرہ جمع کر دیا گیا ہے اس کے چار حصے ہیں حصہ اول مجلد ۲ حصہ دوم مجلد ۲ حصہ سوم مجلد ۲ حصہ چہارم مجلد چھ روپے آٹھ آنے ہے۔

نبی عربی (صلی اللہ علیہ وسلم) یہ تاریخ ملت کا پہلا حصہ ہے جس میں آنحضور کے تمام حالات زندگی کو اختصار اور جامعیت کے ساتھ بیان کیا گیا ہے قیمت ایک روپیہ بارہ آنے

خلافت راشدہ یہ تاریخ ملت کا دوسرا حصہ ہے جس میں خلفاء راشدین کے تمام حالات و واقعات مستند تاریخوں سے یکجا جمع کر دیئے گئے ہیں قیمت مجلد ۳

خلافت بنی امیہ یہ تاریخ ملت کا تیسرا حصہ ہے جس میں بنی امیہ کے تمام حالات و واقعات مستند تاریخوں سے جمع کئے گئے ہیں زبان نہایت سادہ اور سہل ہے قیمت تین روپیہ بارہ آنے ہے

جمعیۃ علماء کیا ہے حصہ اول ملک کے اغراض و مقاصد اور ملک کی خدمات قیمت چھ آنے (۶ر)

جمعیۃ علماء کیا ہے حصہ دوم مع تتمہ جمعیۃ علماء ہند کی تیس سالہ تجاویز کا مجموعہ قیمت ۱۲

اسلامی پرچم جمعیۃ علماء ہند کے جھنڈے پر فاضلانہ اور اسلامی روشنی میں تبصرہ قیمت ۲

نور الاصباح یعنی نور الایضاح اور اس کا اردو ترجمہ اور شرح جو عربی کے ابتدائی طلبہ کے لئے بہت زیادہ مفید ہے اور ہر مسلمان کے لئے فقہی مسائل کا بہت بڑا ذخیرہ ہے قیمت ایک روپیہ آٹھ آنے عہ

تاریخ اسلام حضرت مولانا سید محمد میاں صاحب ناظم جمعیۃ علماء ہند کی مشہور تصنیف ہے جو دار العلوم دیوبند میں داخل نصاب ہے قیمت حصہ اول ۸ر حصہ دوم ۸ر حصہ سوم ۸ر

ہمارے پیغمبر حضرت مولانا محمد میاں صاحب کی تالیف ہے یہ کتاب بھی اسلامی مدارس کے درس میں شامل ہے قیمت ۶ر

اربعین اسلامی تعلیمات کا قابل قدر ذخیرہ ہے قیمت ۱۲

جنگ بدر کس طرح صرف ۳۱۳ مسلمانوں نے ہزار کفار پر فتح پائی قیمت صرف ۸

نوٹ: مبلغ پانچ روپیہ یا اس سے زیادہ کی کتابیں خریدنے والے صاحبان کی خدمت میں چھ رسالے (۱) پاکستان کیا ہے (۲) لیگ کیا ہے (۳) شریعت بل اور لیگ (۴) سول میرج اور لیگ (۵) لیگ کی غلطیاں مفت پیش کی جائیں گی۔

ملنے کا پتہ

منیجر الجمعیۃ بکڈپو۔ گلی قاسم جان دہلی

مسلم یونیورسٹی کا نیا نصاب

مراسلات و اطلاعات

انجمن اطبا کا جلسہ

مسٹر گوپال کی گواہی

برطانیہ کی طرف سے حیدرآباد کا مسئلہ اقوام متحدہ میں لیجانیکی مخالفت

لندن ۳ اگست۔ یہاں حکام نے اس خبر پر کسی تعجب کا اظہار نہیں کیا جا رہا کہ مسٹر ایٹلی نے نظام کو خط لکھا ہے کہ حیدرآباد کا معاملہ اقوام متحدہ میں جانے کی صورت میں برطانیہ حیدرآباد کی حمایت نہیں کرے گا۔ اگرچہ ایٹلی کا [illegible] اس نے [illegible] اختیار کیا ہے جو ہندوستان پاکستان کے کشمیر کے جھگڑے کے موقع پر اختیار کیا گیا تھا۔

ہندوستان کی آزادی کا قانون پاس ہونے کے بعد حالات پیدا ہوئے ہیں ان کی روشنی میں [illegible] ہے کہ برطانیہ کس طرز عمل اختیار کر سکتا ہے۔ مسٹر ایٹلی کا مسٹر چرچل سے دارالعوام میں [illegible] واضح کر دیا تھا۔

خیال کیا جاتا ہے کہ مسٹر ایٹلی کا جواب ارسال کرنے سے پہلے [illegible] مشورہ کیا گیا تھا۔ [illegible] ہے کہ ان خطوط کی اشاعت کے بعد بھی کیا حیدرآباد اپنا معاملہ اقوام متحدہ میں پیش کرے گا۔ اگر حیدرآباد کا معاملہ اقوام متحدہ کے سامنے آیا تو شام اس کو پیش کرے گا۔ کیونکہ اس کی حمایت کریگا لیکن اقوام کے معاملات سے باخبر حلقوں کے خیال کے مطابق یہ مسئلہ زیادہ دیر تک نہیں رہے گا۔ جنرل اسمبلی کا اجلاس اور ستمبر کو پیرس میں ہو رہا ہے لیکن اکتوبر تک حیدرآباد کا مسئلہ اقوام متحدہ میں پیش نہ ہو سکیگا۔ واقعات کی موجودہ رفتار کے لحاظ سے اس وقت تک صورت حال بالکل بدل چکی ہوگی۔

سی پی ہوم گارڈ کا کمانڈر

ناگپور ۳ اگست۔ صوبہ میں ہوم گارڈ بہت زیادہ بڑھ جانے کی وجہ سے حکومت سی پی نے کرنل [illegible] سکرٹری محکمہ تعلیم کو سی پی اور برار کے ہوم گارڈوں کا جنرل آفیسر کمانڈنگ مقرر کیا ہے۔

کراچی سے حیدرآباد کو ناجائز طور پر اسلحہ بھیجا جا رہا ہے

مسٹر سڈنی کاٹن لندن سے کراچی واپس آگئے

دہلی ۳ اگست۔ معتبر ذریعہ سے دہلی میں پیر کے دن اطلاع دی گئی ہے کہ کراچی سے حیدرآباد ناجائز طور پر اسلحہ بھیجا جا رہا ہے۔ اتوار کے دن کراچی کے قریب جو لنکا سٹر ہوائی جہاز حادثہ کا شکار ہوا وہ ان چار ہوائی جہازوں میں سے ایک تھا جو اس اسلحہ لیجانے میں استعمال ہو رہے ہیں۔ یہ ہوائی جہاز بھی جو حادثہ کا شکار ہوا اسلحہ اور برین گنوں سے بھرا ہوا تھا۔ یہ بھی کہا جاتا ہے کہ ان اسلحہ پر کنارڈا کا نشان تھا۔ اور وہ اسی کمپنی کے تھے۔ جس کے جنرل منیجر مسٹر سڈنی کاٹن ہیں۔ یہ ہوائی جہاز اسلحہ لیکر میری پور ہوائی اڈہ سے روانہ ہوا تھا۔ مگر تھوڑی دور ہی جا کر یہ گر گیا۔ کہا جاتا ہے کہ یہ ہوائی جہاز کراچی سے جنوب کی طرف اڑتے ہیں۔ اور پھر سمندر پر سے ہوتے ہوئے ایسے مقام سے [illegible] بتائے ہوئے حیدرآباد میں داخل ہو جاتے ہیں۔ جہاں انہیں کم سے کم علاقہ ہند کا طے کرنا ہوتا ہے۔

پاکستان کی وزارت رسل و رسائل نے ایک اعلامیہ میں ان چاروں آدمیوں کے نام دیئے ہیں جو اس ہوائی جہاز کے تصادم میں ہلاک ہوئے۔ وہ یہ ہیں۔ جے فرڈن (پائلٹ)، مسٹر پی مارگریوز، مسٹر ڈبلیو ہے وڈ (یہ تینوں انگریز تھے) اور مسٹر سی اوکیف (یہ آئرش تھے) مسٹر سڈنی کاٹن جو گذشتہ ماہ بغیر حکومت ہند کی اجازت کے حیدرآباد پہنچ گئے تھے۔ لندن سے ایک پان امریکن ہوائی جہاز میں کراچی واپس آگئے۔

کلکتہ میں پولیس کا لاٹھی چارج

کلکتہ ۴ اگست۔ کلکتہ کے شمالی علاقہ میں دلی کے ایجنٹوں کی تین لاریاں ہجوم نے روک لیں اور لاریوں پر بوریاں اتار کر پھینک دیں پولیس نے لاٹھی چارج کیا اور دس آدمیوں کو گرفتار کر لیا۔ عوام کا کہنا ہے کہ دلی کے ایجنٹ کوہیں کر گندم کے آٹے میں ملا دیا جاتا ہے۔ پولیس نے ان کو سمجھایا اور کہا کہ یہ ملوں میں کام آتے ہیں لیکن ہجوم کو یقین نہ آیا۔

پنڈت نہرو کی کوٹھی کے باہر مرن برت

نئی دہلی ۴ اگست۔ آل انڈیا فوجی فیڈریشن کے صدر مسٹر لال چند کپور نے کل سے پنڈت نہرو کی کوٹھی کے سامنے مرن برت شروع کرنے کا اعلان کیا ہے جب تک مطالبات منظور نہ کئے جائیں گے وہ برت جاری رکھیں گے۔

گمشدہ کی اطلاع

۱۲ سال کا ایک لڑکا صرف ایک کرتہ پہنے ہوئے دفتر میں لایا گیا ہے جن صاحب کا ہو دفتر میں آکر لے جائیں۔ دفتر جمعیۃ علماء ہند

تباہی کی برسی

ٹوکیو ۴ اگست۔ جاپان سے ایک اعلان میں بتایا گیا ہے کہ ہیروشیما کی ایٹم بم سے تباہی کی تیسری برسی منائی جائے گی۔ ٹھیک اس وقت جب کہ شہر پر ایٹم بم گرایا گیا تھا سیٹیاں اور گھنٹیاں بجائی جائیں گی۔ اور ان لوگوں کے لئے دعا کی جائے گی جو اس حادثہ میں ہلاک ہو گئے تھے۔ ایٹم بم سے تمام شہر تباہ ہو گیا تھا۔ اب اس کی جگہ نیا شہر بسا دیا گیا ہے جس کی آبادی ڈھائی لاکھ ہے۔

چینیوں کی افیم خوری کی نہ شاہ

یورپ میں جنگ شروع ہونیکی افواہ

شنگھائی ۴ اگست۔ یہ افواہ پھیل جانے کے بعد کہ یورپ میں جنگ چھڑ گئی۔ شنگھائی کے مالی حلقوں میں سخت اضطراب پھیل گیا۔ [illegible] ایک ڈالر کی قیمت بڑھ کر [illegible] ہو گئی۔ [illegible] ایک امریکی ڈالر کی قیمت صرف اسی لاکھ چینی ڈالر تھی۔ لیکن بعد میں امریکی ڈالر کی قیمت کم ہو کر ۵۰ لاکھ ڈالر تک پہنچ گئی۔ [illegible] بلیک مارکیٹ کرنے والوں کو [illegible] تجارتی کمپنیوں کے [illegible] کی تحقیقات [illegible] معلوم ہوگا۔

پاکستان اور ہندوستان میں پٹ سن کے متعلق سمجھوتہ

کراچی ۴ اگست۔ یہاں معلوم ہوا ہے کہ حکومت پاکستان اور ہندوستان کی کامرس وزارتوں کے درمیان پٹ سن اور پٹ سن کے بنے ہوئے سامان کے متعلق سمجھوتہ ہو گیا ہے۔ یہ سمجھوتہ تو پہلے ہی ہو چکا تھا۔ اس مرتبہ اس پر عمل درآمد کرنے کے طریقہ پر غور کیا گیا اور اسی طریقہ پر بھی اتفاق رائے ہو گیا۔ پاکستان ہندوستان کو پٹ سن دیگا۔ اور ہندوستان پاکستان کو پٹ سن کا بنا ہوا سامان ایک خاص تعداد میں فراہم کریگا۔ اس معاہدہ کو دونوں حکومتوں کے پاس تصدیق کے لئے ارسال کیا جائیگا۔ تصدیق کے بعد اس معاہدہ کو شائع کر دیا جائیگا۔

یہ طے ہوا ہے کہ [illegible] میں پاکستان ہندوستان کو پٹ سن کی ۵۰ لاکھ گانٹھیں دیگا۔ اس سال پاکستان میں پٹ سن کی پیداوار ۷۰ لاکھ گانٹھیں ہونگی۔ اور ہندوستان کو دینے کے بعد پاکستان کے پاس صرف ۲۰ لاکھ گانٹھیں بچیں گی۔ پاکستان میں ذاتی خرچ کے لئے صرف ایک لاکھ گانٹھوں کی ضرورت ہے۔

برطانیہ میں کمیونسٹ پارٹی خلاف قانون قرار نہیں دی جائیگی

لندن ۴ اگست۔ [illegible] پارلیمنٹ میں [illegible] کمیونسٹ پارٹی کو خلاف قانون قرار دیا جائے۔ [illegible] حکومت اپنی حکومت کے خلاف سازشیں کر رہی ہے۔

ختم قرآن مجید

دہلی ۴ اگست۔ ۷ اگست شب بروز منگل لال مسجد پہاڑی دروازہ میں جمعیۃ علماء ضلع نیرہ کے زیر اہتمام شبینہ ختم قرآن کریم ہوگا۔ مسلمانوں سے امید ہے کہ زیادہ سے زیادہ شرکت کر کے خیر و برکت حاصل کریں گے۔ حفاظ کرام خاص طور پر توجہ فرمائیں۔

فقیہ الدین سکریٹری جمعیۃ علماء ضلع نیرہ دہلی

[illegible]

ہمدردان جمعیۃ علماء ہند توجہ فرمائیں

دفتر جمعیۃ علماء ہند کو جو حضرات امدادی رقوم بذریعہ منی آرڈر بھیجتے ہیں ان کی خدمت میں گذارش ہے کہ وہ براہ کرم دو باتوں کا خیال فرمائیں۔

۱۔ پتہ صرف یہ کافی ہے ناظم جمعیۃ علماء ہند گلی قاسم جان دہلی

۲۔ منی آرڈر کے کوپن پر کیفیت ضرور لکھیں اور اپنا نام اور مفصل پتہ اور چندہ کی مد تحریر کریں

محمد میاں ناظم جمعیۃ علماء ہند دہلی

شبینہ

مسجد اہلی والی بازار لال کنواں دہلی ۲۷، ۲۸، ۲۹ رمضان شب کو تین دن شبینہ ہوگا۔ نذر محمد پہلوان بازار لال کنواں دہلی

ماسٹر تارا سنگھ کی ہوس اقتدار نئے روپ میں

لسانی بنیاد پر الگ صوبہ کے مطالبہ کی مخالفت کرنیوالوں کو فرقہ پرست بتانے لگے

نئی دہلی ۴ اگست۔ آج یہاں ایک پریس کانفرنس میں اکالی لیڈر ماسٹر تارا سنگھ نے مشرقی پنجاب کے پنجابی بولنے والے لوگوں کے لئے الگ صوبہ کی تشکیل سکھوں کے تمدن اور زبان کے تحفظ اور ہندوستان میں سکھوں کی انفرادیت کا مطالبہ کیا۔

موجودہ مشرقی پنجاب سے پنجابی بولنے والا صوبہ علیحدہ کرنے کی حمایت میں تقریر کرتے ہوئے [illegible] پنجابی بولنے والوں کے لئے الگ صوبہ کا مطالبہ [illegible] کانگریس کے فیصلے سے مطابقت رکھتا ہے [illegible] لسانی صوبوں کے اصول کو تسلیم کیا ہے [illegible] کانگریس [illegible] ایک ممتاز کمیٹی بھی مقرر کر دی ہے [illegible] پنجابی بولنے والوں کے لئے الگ صوبہ کیوں نہ ہو؟

ماسٹر تارا سنگھ نے بتایا کہ پیشتر ازیں وہ اس مسئلہ میں ڈاکٹر راجندر پرشاد کو ایک مکتوب ارسال کر چکے ہیں اور وہ یقیناً اس معاملہ میں مزید اقدام کریں گے۔

ماسٹر تارا سنگھ نے کہا کہ جو لوگ پنجابی بولنے والوں کے الگ صوبہ کے مطالبہ کی مخالفت کرتے ہیں وہ یقیناً فرقہ وارانہ ذہنیت کا مظاہرہ کرتے ہیں۔ یہ مسئلہ بنیادی طور پر مشرقی پنجاب کے ہندوؤں اور سکھوں سے تعلق رکھتا ہے۔ انہوں نے مزید کہا کہ یہ مطالبہ فرقہ پرستی پر مبنی نہیں اور یہ بات [illegible] ہے کہ ہندو اور سکھ [illegible] سکھوں کے تمدن، زبان، مذہب اور [illegible] مفادات کی حفاظت کے لئے سکھوں کی انفرادیت برقرار رکھی جائیگی۔ [illegible] پنجاب کے رہنماؤں کی ایک کانفرنس بلائیں گے تاکہ پنجابی بولنے والے لوگوں کے لئے الگ صوبے کے مطالبے کو تقویت ملے۔

ماسٹر تارا سنگھ نے کہا "میرے دل میں ذرہ بھر شک نہیں کہ [illegible] پریس، کانگرس پر کمیونسٹ اور دوسرے لوگ نئے صوبے کے مطالبہ کی مخالفت نہ کریں گے؟"

بمبئی کے وزیر داخلہ کا دورہ

بارسی ۴ اگست۔ بمبئی کے وزیر داخلہ مسٹر مرار جی ڈیسائی جو یہاں کل پہونچے ہیں انہوں نے کہا کہ حیدرآباد کا مسئلہ دو تین ماہ کے اندر اندر حل ہو جائے گا۔ آپ نے اس بات پر زور دیا کہ لوگوں کو اپنے گھروں کو نہیں چھوڑنا چاہئے تو وہ ہند یونین میں واقع ہوں اور یا حیدرآباد کے علاقہ میں۔ ناسک میں جو اس وقت ہندوستانی فوجوں کے قبضہ میں ہے مسٹر ڈیسائی نے بریگیڈیئر [illegible] اور لفٹننٹ کرنل لیل کمانڈنگ [illegible] سے کچھ دیر تک بات چیت کی۔ بعد کو وزیر داخلہ [illegible] گئے۔ جو حیدرآباد کی سرحد سے صرف دو میل دور ہند یونین کا شہر ہے بارسی سے اس گاؤں کا فاصلہ ۲۱ میل ہے۔ دو جلسوں میں تقریر کرتے ہوئے بمبئی کے وزیر داخلہ نے کہا کہ اگر ضرورت محسوس کی گئی تو حکومت بمبئی متعلقہ گاؤں کی حفاظت کے لئے اسلحہ بھی دے گی۔

ڈاکٹر خان کی منتقلی

[illegible] ۴ اگست۔ صوبہ سرحد کے سابق وزیر ڈاکٹر خان صاحب کی بابت معلوم ہوا ہے کہ آپ کو مردان سے ٹھنڈیانی میں رکھا گیا ہے۔ کہا جاتا ہے کہ ڈاکٹر خان کو ان کے گاؤں سے کل پشاور لایا گیا اور پھر وہاں سے بذریعہ ایبٹ آباد موضع ٹھنڈیانی لے گئے۔ ٹھنڈیانی ضلع ہزارہ کا ایک پہاڑی مقام ہے۔

آخری انگریز گورنر بھی رخصت

مدراس ۴ اگست۔ مدراس کے آخری انگریز گورنر سر آرچی بالڈ نائی ۷ ستمبر کو اپنے عہدہ کو چھوڑ دیں گے معلوم ہوا ہے کہ ان کے جانشین کے نام کا ایک ہفتہ کے اندر اندر اعلان کیا جائے گا۔

جموں میں جرائم میں اضافہ

جموں ۴ اگست۔ اندازہ کیا گیا ہے کہ گذشتہ سال کے مقابلہ میں صوبہ جموں میں کہیں زیادہ قتل کی وارداتیں ہوئیں۔ گذشتہ سال کے پہلے تین ماہ میں صرف دو قتل کی وارداتیں ہوئی تھیں۔ لیکن اس سال کے پہلے تین ماہ بیسیوں قتل کی وارداتیں ہوئیں۔ ان میں حملہ آوروں کی کی ہوئی وارداتیں شامل نہیں ہیں۔

کشمیر کمیشن کی پیش رپورٹ

دہلی ۴ اگست۔ کشمیر کمیشن کی پیش رو پارٹی جو ابتدائی تحقیقات کے لئے جموں اور کشمیر گئی ہوئی تھی آج اس کے دہلی واپس آجانے کی توقع ہے۔

شرنارتھی دہلی نہیں بس سکیں گے!

نئی دہلی یکم اگست۔ حکومت اس بات پر غور کر رہی ہے کہ مشرقی پنجاب گورنمنٹ سے کہا جائے کہ کسی کیمپ کو توڑنے سے پہلے محکمہ کو اطلاع دے۔ مشرقی پنجاب حکومت کا ایک افسر بھی دہلی میں رہے گا۔ اس کا کام یہ ہوگا کہ مشرقی پنجاب سے جو لوگ آگئے ہیں ان کو وہاں بھیجدے جو صوبہ یا ضلع ان کے لئے مقرر [illegible] موصول ہوئی ہے کہ شرنارتھی کیمپ [illegible] دہلی آچلتے ہیں۔ دہلی میں آبادی پہلے سے [illegible] ہے کہ کوہ کشمیر کیمپ کا چارج مشرقی پنجاب [illegible] جلد ہی سنبھال لے گی۔

دہلی میں کنسٹیبل بھی چوریاں کرنے لگے

دہلی ۴ اگست۔ کل شام چھ بجے کے قریب [illegible] میں سائیکل چرانے کی ایک عجیب و غریب واردات ہوئی ۱۲-۱۳ سال کے ایک لڑکے نے اپنا نیا سائیکل [illegible] کے ساتھ رکھ دیا۔ اور ایک دوکان سے کچھ خریدنے لگا۔ ایک باوردی پولیس کنسٹیبل وہاں آیا اور سائیکل پر سوار ہو کر بھاگ گیا۔ دوکاندار نے دیکھ لیا۔ اور پوچھا کہ کس کا سائیکل تھا اس نے مڑ کر دیکھا۔ تو سائیکل [illegible] وہ شور مچاتا ہوا کنسٹیبل کے پیچھے بھاگا اور تھوڑی دور جا کر جب لوگوں نے کنسٹیبل کا تعاقب کیا۔ تو [illegible] گیا۔ وہ بچانے ایسے لڑکے سے معذرت کرتا [illegible] دھمکانا شروع کر دیا جس پر لڑکے نے رونا شروع کر دیا آخر کار سائیکل اس کو واپس دلا دی گئی۔

دھوپ اور نظر کے چشمے

فریم کیس اور سب سامان متعلقہ چشمہ ہمارے ہاں ہول سیل و ریٹیل نرخ پر کفایت ملتا ہے۔

چاندنا اوپٹیکل کمپنی

حویلی حسام الدین پنساریان چاندنی چوک دہلی

مکانات کی قلت کو دور کرنیکے لئے ایک نیا محکمہ قائم کیا جائیگا

وزرائے صحت کی کانفرنس میں پنڈت نہرو کا اعلان

دہلی ۴ اگست۔ پنڈت نہرو نے وزرائے صحت کی کانفرنس کا افتتاح کرتے ہوئے پیر کے دن کہا کہ حکومت ہند نے یہ فیصلہ کیا ہے کہ شرنارتھیوں کے آجانیکی وجہ سے مکانات کی جو قلت محسوس ہو رہی ہے۔ اس کو دور کرنے کے لئے ایک نیا محکمہ وزارت صحت عامہ کے ماتحت قائم کیا جائے۔ کانفرنس مذکور کی صدارت راجکماری امرت کور نے کی پنڈت نہرو نے کہا کہ حکومت نے ایسے مکانات کی تعمیر کی اسکیم بنائی ہے جس میں فولاد اور سیمنٹ کی ضرورت نہ ہوگی کیونکہ ان چیزوں کی سخت کمی محسوس کی جا رہی ہے۔ ان مکانات میں دو چھوٹے کمرے ایک باورچی خانہ ایک غسل خانہ ایک برآمدہ ہوگا۔ ایک احاطہ بھی ہوگا۔ ایک مکان پر ڈھائی ہزار روپیہ صرف ہوگا۔ یہ مکانات پائدار اور ٹھنڈے ہوں گے

وزیراعظم نے خوراک کے مسئلہ پر بھی بحث کی اور کہا کہ عوام کی اکثریت کو حیات بخش غذا میسر نہیں اور بغیر اس قسم کی غذا کے بیماری اور صحت کی خرابی کو دور نہیں کیا جا سکتا۔ اسکولوں میں غذا کی حالت کو بہتر بنانا ضروری ہے۔ حال ہی میں مدراس میں ایک [illegible] اشوک وہار نامی کا دورہ کیا اس ادارے میں بچوں کو طبی امداد دی جاتی ہے۔ اور [illegible] کے والدین سے ایک آنہ [illegible] لیا جاتا ہے۔ یہ خیال بہت قابل تعریف ہے [illegible] کے متعلق ہمارے پاس صحیح اعداد و شمار نہیں ہیں یہ امر قابل افسوس ہے۔ اعداد و شمار کی فراہمی مشکل کام ہے اور صرف ماہرین ہی اس کام کو خوبی انجام دے سکتے ہیں۔

مولانا لقاء اللہ عثمانی

پانی پت سے دہلی میں

دہلی ۴ اگست۔ حضرت مولانا لقاء اللہ صاحب عثمانی جو پانی پت میں اکیلے مسلمان مقیم تھے نماز تراویح میں ختم قرآن مجید کے بعد دہلی تشریف لے آئے ہیں اور مدرسہ تعلیم القرآن مکان نمبر ۲۹۴ کوکری دالان چوڑی والان میں مقیم ہیں۔

ایک اڑن کشتی کی گمشدگی

پیرس ۴ اگست۔ ۳ مختلف براعظموں کے ہوائی جہاز ایک فرانسیسی اڑن کشتی کی تلاش کر رہے ہیں اس میں ۵۲ آدمی سوار ہیں اور یہ گذشتہ ۲۴ گھنٹوں سے گم ہے۔ برنگالی طیارے تمام رات تلاش کرتے رہے۔ صبح کے وقت فرانسیسی طیارے بھی شامل ہو گئے۔ امریکہ اور افریقہ سے بھی اس کی تلاش کی جا رہی ہے ایک فرانسیسی جہاز اس راستہ پر روانہ ہو گیا ہے جس پر یہ کشتی روانہ ہوئی تھی۔

وزیر بحالیات کے مکان پر

مشرقی پنجاب [illegible] کالج یونین سے ایک ممبر سردار [illegible] سنگھ گذشتہ چار دن سے یونین کے مطالبات پیش کرنے کے خلاف وزیر بحالیات کے مکان پر بھوک ہڑتال کر رہے ہیں۔

سر مرزا اسمٰعیل کے خطوط

(بقیہ مضمون صفحہ اول)

چرچل کی سوئٹزرلینڈ اور چیکوسلاواکیہ کی مثال کا اطلاق ہندوستان پر نہیں ہو سکتا۔ دونوں ملک چاروں طرف سے گھرے ہوئے ضرور ہیں۔ لیکن کئی آزاد ملکوں سے اور حیدرآباد صرف ایک آزاد ملک سے چاروں طرف سے گھرا ہوا ہے۔ برطانوی دارالعوام میں حیدرآباد کے مسئلہ پر جو بحث ہوئی تھی اس میں حکومت برطانیہ نے صاف طور پر کہدیا تھا کہ وہ ہندوستان کے داخلی معاملہ میں کوئی مداخلت کرنا نہیں چاہتی۔ اب سوال یہ ہے کہ کیا اس سے کوئی سبق حاصل کیا گیا ہے؟

گاندھی جی کے قتل کا مقدمہ

(بقیہ صفحہ ۳ کالم ۔)

مسٹر منگلے کی جرح

[illegible]

شنکر کی درخواست منظور

[illegible]

دوسرے گواہ کا بیان

[illegible]

... کرنا نہیں چاہتا۔

شنکر جی نہیں۔

اس مرحلے پر عدالت کل صبح [illegible] بجے تک کے لئے ملتوی ہو گئی۔

الجمعیۃ کا آزادی نمبر

۱۵ اگست وہ مبارک تاریخی دن ہے

جس میں ہندوستان کو اجنبی غلامی کی لعنت سے نجات ملی۔ ہندوستانی اس دن کو ہمیشہ بطور عید شان و شوکت کے ساتھ منائیں گے۔

ادارۂ الجمعیۃ نے فیصلہ کیا ہے کہ ۱۵ اگست کو الجمعیۃ کا شاندار آزادی نمبر شائع کیا جائے۔ چنانچہ پوری سرگرمی کے ساتھ اس نمبر کی تیاری شروع کر دی گئی ہے۔

آزادی نمبر میں ملک کے ہر خیال اور ہر مذہب کے صف اول کے رہنماؤں مرکزی اور صوبائی حکومتوں کے اعلیٰ ذمہ داروں اور ممتاز لکھنے والوں کے بیش بہا مضامین، بلند پایہ شعراء کی خاص نظمیں اور اہل علم کے حیات افزا علمی مقالات پیش کئے جائیں گے۔

آزادی نمبر ۲۰×۳۰/۴ سائز کے کم از کم ۲۴ صفحات پر شائع ہوگا۔ قیمت فی کاپی ۴

ایجنٹ صاحبان اپنے مطلوبہ پرچوں کی صحیح تعداد سے مطلع فرمائیں۔

مشتہرین کے لئے یہ ایک نادر موقعہ ہے۔ وقت بہت کم ہے اس لئے جلد اشتہار کے لئے جگہ بک کرا لی جائے۔

منیجر روزنامہ الجمعیۃ

رجسٹرڈ ڈی۔ نمبر ۹۷

قائم شدہ ۱۹۲۵ء

جمعیۃ علماء ہند کا واحد ترجمان

روزنامہ

الجمعیۃ

ید اللہ علی الجماعۃ

ایڈیٹر: محمد عثمان فارقلیط

تار کا پتہ: الجمعیۃ دہلی

فون نمبر: ۵۸۵۵۱

سالانہ قیمت تیس روپے | جلد ۳۰ | دہلی یوم جمعہ ۲۹ رمضان المبارک ۱۳۶۷ھ مطابق ۶ اگست ۱۹۴۸ء | نمبر ۱۶۵ | فی پرچہ ۱ر بذریعہ ہوائی جہاز ۲ر

الجمعیۃ میں
اشتہار دیکر آپ
اپنی تجارت اور کاروبار کو
یقیناً
کامیاب بنا سکتے ہیں
منی آرڈر کوپن اور خطوط میں ہمیشہ اپنا پتہ اور خریداری نمبر صاف اور خوشخط تحریر فرمائیں

دہلی اور اسکے قرب و جوار کیلئے
اوقات سحر و افطار

یوم	انتہائے سحر	وقت افطار
بدھ ۲۸ رمضان المبارک		۷ بجکر ۔ منٹ
جمعرات ۲۸	۴ بجکر ۱۳ منٹ	۷ ۔ ۱۶
جمعہ ۲۹	۴ ۔ ۱۴	۷ ۔ ۱۵
ہفتہ ۳۰	۴ ۔ ۱۵	۷ ۔ ۱۵

گھڑی اور گھنٹوں کا ٹائم ریڈیو سے ملائیں

جنگ کشمیر میں پاکستانی فوجوں کی شرکت سے برطانوی حلقوں میں اضطراب

دہلی ۴ اگست۔ وزارت دفاع کے ایک کمیونک میں بتایا گیا ہے کہ کشمیر میں گذشتہ ۲۴ گھنٹے میں ہماری فوجوں اور دشمن کے دستوں کے درمیان توپوں کی گولہ باری کا تبادلہ ہوا۔

کیا دولت مشترکہ کے دو ممبروں کے مابین جنگ ہو سکتی ہے؟
ہند اور پاکستان سے انگریز افسروں کو واپس بلا لیا جائے گا

لندن ۴ اگست۔ حکومت برطانیہ اس پر غور کر رہی ہے کہ کس طرح سے ان تمام برطانوی افسروں کو جلد سے جلد واپس بلا لیا جائے جو پاکستان اور ہندوستان کی فوجوں میں ملازم ہیں جبکہ دونوں ملکوں کی فوجیں کشمیر میں برسر پیکار ہیں۔ ...

امریکہ برطانیہ فرانس اور روس میں باہمی گفتگو کی توقع
کریملن میں مغربی حکومتوں کے سفیروں کی اسٹالن سے ملاقات

ماسکو ۴ اگست۔ معتبر ذرائع سے معلوم ہوا ہے کہ تین مغربی حکومتوں کے نمائندے جنہوں نے مارشل اسٹالن سے اپنی دو گھنٹہ کی ملاقات کی رپورٹ اپنی اپنی حکومتوں کو بھیجدی تھی اب ہدایات کے منتظر ہیں۔ ...

نظام کے ایجنٹ جنرل دہلی واپس آگئے

نئی دہلی ۴ اگست۔ نواب زین یار جنگ ... حیدرآباد ... ہوائی جہاز سے دہلی واپس آگئے۔ ...

کاٹن کھڑنا کہ بندی توڑے گا

عرب اور یہودی پناہ گزینوں کیلئے ایک لاکھ پونڈ کا عطیہ
برطانوی نمائندہ کا مجلس تحفظ کے اجلاس میں اعلان

برنادوٹ اور کلب پاشا کی ملاقات

کیا حکومت ہند پاکستان سے معاشی تعلقات منقطع کرلیگی؟
۱۲ اگست کی بین الملکتی کانفرنس میں آخری فیصلہ ہوجائیگا

نئی دہلی ۴ اگست۔ جنگ کشمیر میں پاکستان کے سپاہیوں کی مبینہ شرکت کو بیان کے باخبر حلقوں میں سنگین ترین امر قرار دیا جارہا ہے۔ ...

مغربی پنجاب میں سیلاب کی زبردست تباہ کاریاں جان و مال کا زبردست نقصان
دریائے جہلم کا پانی گجرات شہر کی سڑکوں پر بھرا ہوا ہے
راولپنڈی اور پشاور کے درمیان ریلوے لائن ٹوٹ گئی

لاہور ۴ اگست۔ اس وقت مغربی پنجاب کے تمام دریاؤں میں سیلاب آیا ہوا ہے۔ ...

یہودیوں کا الزام

تل ابیب ۴ اگست۔ اسرائیل کے ایک فوجی نمائندے نے کہا کہ کل رات مصری فوجوں نے ...

کراچی میں کشمیر کمیشن کا جلسہ

کیا پاکستان کی فوجیں کشمیر میں لڑ رہی ہیں؟
وزیراعظم پاکستان کی خاموشی

کراچی ۴ اگست۔ اطلاعات کی اطلاع ہے کہ پاکستان کے نمائندوں نے کشمیر کمیشن کے سامنے اس امر کا اعتراف کر لیا ہے کہ پاکستان کی فوجیں ...

ڈاکٹر ملان نے جنوبی افریقہ کے ہندوستانیوں کے وفد سے ملنے سے انکار کر دیا

ڈربن ۴ اگست۔ جنوبی افریقہ کے وزیراعظم ڈاکٹر ملان نے ہندوستانی لیڈروں کے وفد سے ملنے سے انکار کر دیا ...

روزانہ
الجمعیۃ دہلی
۶ راگست ۱۹۴۸ء

جمہوری ریاست کا اخلاقی پہلو

حکومت ہند کے وزیر مسٹر گاڈگل نے علیگڑھ میں تقریر کرتے ہوئے فرمایا کہ ہندوستان کی حکومت ایک لادینی اور غیر مذہبی حکومت ہے اور شہریوں کی غیر مشروط وفاداری اس کی بنیاد ہے، جدید دور میں کسی ریاست کو مذہب نسل، اور زبان کی بنیادوں پر قائم نہیں کیا جاسکتا کیونکہ جہاں تک مذہب کا سوال ہے وہ تو ایک انتشار پھیلانے والی طاقت ہے جس سے ہندوستان کو پرہیز کرنا چاہیئے!

بلا شبہ ہندوستان کا نظام حکومت جمہوری ہے اور اس کی طاقت کا سرچشمہ عوام کی رائے اور بھروسہ اتفاق ہے، ہم خود بھی اس بات کے قائل نہیں کہ نئے ماحول میں کوئی حکومت، مذہبی بنیادوں پر قائم ہو اور مذہب کی تشریح ان لوگوں پر چھوڑ دی جائے جو مذہب کو اپنے اغراض کا آلۂ کار بنا سکتے ہیں اہل مذاہب کی غلط کاریوں نے مذہب کے لئے سیاست میں کوئی گنجائش نہیں چھوڑی، ان کی غلط اندیشیوں اور غلط کاریوں کا علاج یہی ہو سکتا ہے کہ مذہب اور سیاست میں خط امتیاز کھینچ دیا جائے اور آئندہ مذہب کی بنیاد پر کسی نظام حکومت کی تعمیر نہ ہو، جب تک کوئی قوم انسانی اور اخلاقی زندگی کے مراحل سے گزرتی ہے اس کے لئے، مذہبی زندگی کا افتیار کرنا بھی محال ہے، انسانیت سے بغاوت اور اخلاق سے عداوت کے بعد صرف حیوانی زندگی باقی رہ جاتی ہے جس پر مذہب کا روغن چڑھا لینا تو آسان ہے لیکن کوئی حکومت مذہبی نہیں کہا سکتی۔

لیکن ہمیں جس چیز سے اختلاف ہے وہ یہ ہے کہ لادینی حکومت کا صور پھونکنے والے نفی سے گزر کر اثبات کی طرف نہیں آتے اور نہیں بتاتے کہ کس ریاست کو کن بنیادوں پر قائم ہونا چاہیئے، شہریوں کی وفاداری کسی حکومت کے لئے شیرازہ ہو سکتی ہے۔ ان کے محرکات اور مقاصد کا سرچشمہ قرار نہیں پاسکتی ہر حکومت کے لئے ایک بنیادی فکر ضروری ہے تاکہ وہ اس کے کردار کا رخ متعین کر سکے اور اس کے طریق کار کو واضح کر دے، صرف اس کہہ دینے سے کام نہیں چل سکتا کہ ہندوستان کا نظام حکومت لادینی ہے، کیونکہ یہ صرف نفی ہے اور نفی سے کسی ثبوتی حقیقت کا سراغ نہیں مل سکتا، اگر مذہب کسی حکومت کے لئے بنیاد قرار نہیں پاسکتا تو ہمیں اخلاق کو سیاست کی بنیاد قرار دینا ہوگا، جس سیاست کی حقیقت صرف نفی ہو اور اخلاق کو اس کی بنیاد قرار نہ دیا جائے وہ لادینی اور غیر مذہبی اسٹیٹ تو ہو سکتی ہے، حق و انصاف اور مساوات کی حکومت نہیں ہو سکتی، خالی لادینی حکومت انسانی تقاضوں کی تکمیل نہیں ہو سکتی اس سے تو منافرت جنگ، رقابت، مسابقت، خود غرضی اور طبقاتی کشمکش کے شعلے بلند ہوتے ہیں اور انسان حیوان بن کر اپنی گردن اپنے ہاتھوں سے کاٹنے پر آمادہ ہو جاتا ہے آخر روس، امریکہ، برطانیہ، فرانس بھی تو لامذہبی سیاست کے علمبردار ہیں لیکن ان کی اس سیاست نے دنیا کو کیا فائدہ پہونچایا! ان کی سیاست میں تو انسانیت کو بھی اماں نہیں، اگر لادینی حکومت اسی کا نام ہے کہ انسان انسان کا شکار کرتا رہے قومیں قوموں کے خلاف صف آرا ہوں اور ایٹم بم سے بسے بسائے شہروں کا نام ونشان تک مٹا دیا جائے تو زمانے یہ نئی جہالت ہمارے لئے کسطرح قابل فخر ہو سکتی ہے؟

بلا شبہ کسی ریاست کی بنیاد مذہب نسل اور زبان پر نہ ہونی چاہیئے مگر اس نفی سے آگے بڑھ کر یہ تو کہو کہ ریاست کے لئے اخلاق اور انسانیت کی بنیاد ضروری ہے ! ہر زمانہ کا ایک خاص فیشن ہوتا ہے، آج کل کا فیشن یہ ہے کہ حکومت کی تشریح کرنے بیٹھے اور اس پر لادینیت کا لیبل لگا دیا گویا یہ ہی فخر کی بات ہے کہ کوئی حکومت لامذہب ہو اور عوام فرشتے نفی پر راضی ہو جائیں ! نفی کے بعد اثبات کی طرف آؤ اور اخلاق وانسانیت کو حکومت کی بنیاد قرار دو یعنی جھوٹ، فریب، خلف عہد، ظلم، بدخواہی، بدنیتی اور دوسری کے بجائے، راستی، دیانت، ایفائے عہد انصاف، ایثار، مساوات اور ہمدردی کے اصول ہوں اور اخلاقی حکومت انکی علمبردار بنے۔

مہاتما گاندھی ہمیشہ اخلاقی ریاست کا نقشہ پیش کرتے رہے مگر مادی تہذیب کے علمبردار وقت اس کی اہمیت کبھی محسوس نہیں کی اور ہمیشہ غیر اخلاقی جمہوریت کی وادیوں میں ٹھوکریں کھاتے رہے ہے، کوئی لادینی اور جمہوری حکومت جو اخلاقی اور انسانی اوصاف سے خالی ہو ہمارے لئے مفید نہیں ہو سکتی، حکومت کو ضرور لادینی اور جمہوری ہونا چاہیئے لیکن اس کی اساس وہ اخلاق ہوں جو انسانی نفسیات سے ابھرتے ہیں اور جن کے بغیر ہم انسانی معاشرہ اور انسانی تمدن کی کوئی خدمت نہیں کر سکتے، اگر ہم پر مذہب کا راستہ بند کیا جاتا ہے تو ہمارے لئے اخلاق وانسانیت کا دوسرا راستہ کھول دینا چاہیئے۔

آج بڑے سے بڑا جرائم پیشہ بڑے سے بڑے عہدے پر فائز ہو سکتا ہے، ہر ظالم اور ستمگر کے لئے جج بننے کے مواقع حاصل ہو سکتے ہیں، ہر شرابی اور رشوت خور قانون وامن کا محافظ بن سکتا ہے، اور غیر مذہبی حکومت میں ان سب کے لئے گنجائش ہے، لیکن اخلاقی ریاست ایسے غیر اخلاقی عناصر کو کبھی برداشت نہیں کرے گی، ہم یہی چاہتے ہیں کہ لادینی سیاست میں اخلاق کا پیوند لگے اور ہمارا ملک انصاف، سچائی، مساوات، محبت، رواداری اور انسانیت کا بہشت زار بن جائے!

ڈاکٹر خان بھی!

حکومت سرحد نے خان عبدالغفار خان پر ہاتھ صاف کیا، خان عبدالصمد خان کو جیل میں ٹھونسا، ڈاکٹر خان کے فرزندوں کو گرفتار کیا اور اب تازہ شاہکار یہ ہے کہ خود ڈاکٹر خان صاحب کو گرفتار کر کے ضلع ہزارہ کے ایک گاؤں میں نظر بند کر دیا! آزادی کے بعد آزادی کے علمبرداروں کا یہ حشر قابل عبرت ہے، ایسا معلوم ہوتا ہے کہ انگریز ابھی تک اپنی تمام خونخواریوں کیساتھ موجود ہے اور ملک کے سرفروشوں سے انتقام لے رہا ہے، کہاں خان عبدالغفار خان اور کہاں خان عبدالقیوم خان! کہاں پاکستان اور کہاں صوبہ سرحد کا انگریزی انقلاب! قدرت کی یہ تمام ستم ظریفیاں جاکر بین کرنا ہوگا کہ آزاد ملک کے حکمران ! اب آزادی کے پہلے آزادی کے بعد ابھی یہ سلسلہ جاری ہے، آزادی حکومت آزادی سے نظام بدلا لیکن بے دردی سے ہاتھ کا ہاتھ بھی کچھ نہیں بچا

جہاں حالات کا رخ بدلا سیاست کی یہ سب دھوپ چھاؤں دھری کی دھری رہ جائیگی اور سرحد کی سرزمین پھر اپنے مجاہدوں کے قدم چومنے پر آمادہ ہوگی۔

مسٹر ایٹلی اور نظام

وزیر اعظم برطانیہ مسٹر ایٹلی نے نظام کو آگاہ کر دیا ہے کہ اگر حکومت نظام نے مجلس متحدہ اقوام کی طرف رجوع کیا تو برطانیہ اس کی تائید نہیں کریگا!

ہمیں برطانیہ سے یہی توقع تھی کہ وہ ہندوستان کے معاملات میں مداخلت نہیں کریگا اور کسی ایسی اپیل پر توجہ نہیں دے گا جس کا تعلق براہ راست حکومت ہند سے ہو، ہماری یہ توقع مسٹر ایٹلی کے بیان سے پوری ہوگئی ہے مگر یکی بات یہ ہے کہ ہمیں برطانیہ کی انصاف پسندی سے یہ امید نہیں کہ وہ آخر تک اس روش پر قائم رہیگا اور وقت آنے پر نیا رنگ اختیار نہیں کریگا فلسطین کا حشر سامنے ہے، عربوں کو انگلستان نے جنگ کا میدان گرم کرادیا مگر جب عرب پوری طرح یہود کی طرف گئے تو برطانیہ نے آنکھیں بدل لیں اور عربوں کو کسی طرف کا نہ چھوڑا اسوقت تک تو دیانتداری کی حد ہے کہ نظام کو کورا جواب دیدیا گیا، آگے کی خبر نہیں کہ حالات کے ساتھ خیالات کی رفتار کیسی رہے اور نقشوں میں کیا کچھ آجائے

بچو!

ولا تقربوا ...... تا ...... سبیلا ...... (پ ۱۵ ع ۴)

حرامکاری کے قریب بھی مت جاؤ کیونکہ وہ بہت ہی بے حیائی کی بات ہے اور یہ راستہ بہت ہی برا اور نفرت انگیز ہے۔

اسلام نے حرامکاری کی ہر قسم کو خواہ وہ شوقیہ ہو یا پیشہ ورانہ چھپی ہو یا کھلی، قطعی حرام اور سنگین جرم قرار دیا ہے، کیونکہ یہ انسانیت کے لئے شرمناک ہے اور اس حرکت سے نسلیں خراب ہوتی ہیں، حسب و نسب پر بٹہ لگتا ہے اور انسانی اخلاق کی بنیادیں اکھڑ جاتی ہیں، اسلام نے کہا کہ حرامکاری کے قریب بھی مت جاؤ یعنی ان اسباب سے بھی بچو جو انسان کو حرامکاری کی طرف لیجاتے ہیں چھپی آشنائی۔ بے پردگی، عورت اور مرد کا اختلاط، صنفی تعلقات پر گفتگو یہ سب حرام ہیں اور جو قوم اس میں مبتلا ہوتی ہے وہ کسی نہ کسی وقت برباد کر دی جاتی ہے۔ اسلام نے مسلم اور غیر مسلم عورت میں کوئی فرق نہیں رکھا، غیر مسلم عورت کا ناموس بھی مسلم عورت کی طرح محفوظ ہونا چاہیئے، اس کی نظر میں زنا بالجبر اور زنا بالرضا دونوں حرام ہیں اور دونوں قابل تعزیر جرم پس جو شخص مسلمان ہے اس کا فرض ہے کہ دنیا سے صنفی انتشار کو مٹائے اور ایک ایسی سوسائٹی پیدا کرے جسمیں عصمت فروشی کے لئے کوئی گنجائش نہ ہو۔

مہاتما گاندھی کے مقدمہ قتل میں مزید شہادتیں

دہلی ۵ راگست آج اسپیشل جج کی عدالت میں گاندھی کے مقدمہ قتل کے سرکاری وکیل مسٹر دفتری نے عدالت کے سامنے یہ درخواست پیش کی کہ سلطانی گواہ رام چندر بڈگے کی درخواست برائے لائسنس فروخت اسلحہ اور اس کی سفارشی چٹھیاں جن میں مسٹر ایل۔ بی بھوپٹکر کی چٹھی بھی شامل ہے۔ مثل میں شامل کرلی جائے۔ مسٹر دفتری نے اپنی درخواست میں بیان کیا ہے کہ سلطانی گواہ سے جرح کے دوران گواہ سے کیریکٹر کے متعلق چند سوالات کئے گئے یہ بھی سوال پوچھا گیا کہ ملزم کے پاس اسلحہ کی خرید فروخت کا لائسنس بھی تھا یا نہیں۔ مسٹر دفتری نے اپنی درخواست میں یہ بھی کہا کہ دوبارہ جرح کے دوران انہوں نے سرکاری وکیل نے سلطانی گواہ کو درخواست لائسنس اور سفارشی خطوط جن میں مسٹر بھوپٹکر کا خط بھی تھا عدالت میں پیش کرنے کے لئے کہا تاکہ گواہ کے کیریکٹر پر روشنی ڈالی جائے۔ لیکن عدالت نے اس سوال کی اجازت نہ دی۔ یہ درخواست اس لئے پیش کی جارہی ہے کہ حقائق کو مثل میں شامل کیا جاسکے۔ اپنی درخواست میں دفتری نے اس رائے کا اظہار کیا کہ سوال کا رد کرنا قانونی لحاظ سے غلط ہے۔ بڈگے نے اپنی درخواست برائے لائسنس میں کہا تھا کہ وہ پچھلے دس سال سے مہاراشٹر بھنڈار میں دکان چلا رہا ہے۔ میں ضروری ہتھیار بیچتا رہا ہوں جس کی رو سے تو کوئی اجازت ہے۔ اس طرح میں نے بوقت ضرورت خود حفاظتی اقدامات میں کافی امداد دی ہے۔

لنچ کے بعد استغاثہ کی مزید گواہوں کی شہادت قلمبند کی گئی گیا پرشاد دوبے نے بیان کیا کہ میں آریہ پاتھک آشرم کا منیجر ہوں اور میں اسی آشرم میں رہتا ہوں یہ سینڈہرسٹ روڈ بمبئی میں ہے۔ میں یہاں بطور منیجر سات سال سے کام کر رہا ہوں۔ میں ملزم آپٹے کو جانتا ہوں اس کو میں نام میں دوسرے دو نام نارائن ڈی راؤ اور ڈی این آپٹے ہیں۔ میں اسے ڈیڑھ سال سے جانتا ہوں یہ میرے آشرم ہوٹل میں آکر ٹھہرا کرتا تھا اور ہمیشہ اوپر کا کمرہ بک کرتا تھا۔ گواہ نے ملزم آپٹے کو عدالت میں شناخت کیا۔ میں حاضریوں کا رجسٹر رکھتا ہوں گواہ نے عدالت میں وہ رجسٹر شناخت کیا۔ ملزم کرکرے کو شناخت کیا۔ ملزم آپٹے ۲۳ جنوری کو ہوٹل میں رات کے ۸ بجے آیا۔ اس وقت میں نے اس کا اندراج سیریل نمبر ۳۸۳ پر کیا یہ اندراج مجرمانہ ہے اس کے ساتھ ایک آدمی اور تھا اس نے کہا ہے ایک کمرہ چاہئے۔ لیکن ایسا کوئی کمرہ خالی نہ تھا میں نے کہا کہ کمرہ بالکل خالی نہیں۔ میں نے ان کو دو بستر دیئے جن میں دو سیٹیں تھیں اس میں انہوں نے اپنا سامان رکھا دو بیگ چمڑے کے اور ایک بستر تھا جیسے تالا لگا تھا رجسٹر میں ان دونوں کی آمد کا وقت اور تاریخ میں نے خود لکھی ہے نارائن آپٹے نے رجسٹر پر دستخط نہیں کئے اور یہ کہکر میں دستخط پھر کردوں گا۔ دونوں باہر چلے گئے۔ یہ دونوں رات کے وقت ایک بجے ہوٹل میں آئے میں نے دیکھا کہ ۱ ½ بجے رات کے وقت ان کے کمرہ کی بجلی جل رہی تھی میں وہاں گیا اور بجلی بند کرنے کو کہا۔ نارائن آپٹے نے کہا کہ ہم بات چیت کر رہے ہیں۔ یہ ختم ہو جانے کے بعد بجلی بند کرا دی جائے گی۔ میں دوسرے دن ۷ بجے صبح آیا اور آپٹے کے ساتھی سے کہا کہ تم اپنا نام رجسٹر میں درج کردو تو وہ ملزم آپٹے کی طرف دیکھنے لگا اس پر نارائن آپٹے نے کہا کہ یہ میرا آدمی ہے۔ میں اسے اسٹیشن چھوڑنے جا رہا ہوں اور واپس آکر اسکا نام رجسٹر میں لکھ دوں گا۔ میرے لئے ایک الگ کمرے کا انتظام نہ کرنا۔

۲۴ جنوری کو نرائن آپٹے ساڑھے گیارہ بجے کے قریب واپس آیا۔ میں نے اسی وقت انہیں کمرہ نمبر ۲ دیدیا۔ اس میں چار سیٹیں تھیں۔ انہوں نے مجھے چھ روپے دیئے۔ اس وقت بھی اس نے رجسٹر میں اندراج نہ کیا اور باہر چلے گئے۔

ملزم عورت کے ساتھ

کچھ دیر بعد ملزم آپٹے پھر آیا۔ اس وقت اس کے ساتھ ایک عورت تھی۔ اس نے رجسٹر میں اپنا نام درج کر دیا۔ وہ عورت ۲۴ جنوری کا تمام دن اور تمام رات ہوٹل میں اس کے ساتھ رہی اور دوسرے دن صبح دونوں چلے گئے۔ اس وقت ۷ بجے کا وقت تھا۔ قدرے اندھیرا تھا۔ آدمی ایک دوسرے کو پہچان نہیں سکتا تھا۔ اس نے اپنا نام پہلے ڈی نارائن لکھنے کو کہا تھا۔ اس لئے میں نے ڈی نارائن رجسٹر میں لکھدیا عدالت میں آپٹے اور گواہ ایک دوسرے کو دیکھ کر مسکراتے رہے۔ ایک دفعہ اس نے مسٹر اینڈ مسز آپٹے کے نام پر کمرہ لیا۔

پانچ فروری کو پھر میرے ہوٹل میں آیا اور اسپیشل کمرہ مانگا لیکن میں نے کہا کہ میرے پاس کوئی پورا کمرہ خالی نہیں ہے۔ میں نے اس کو ایک سیٹ دی۔

گواہ نے فیشن میاں بدلا

میں نے اس وقت ملزم کو دیکھا کہ وہ گاندھی ٹوپی اور قمیص پاجامہ پہنے تھا۔ لیکن جب وہ پہلے آیا کرتا تھا تو وہ ٹائی کوٹ پتلون پہن کر آیا کرتا تھا۔ اس لئے میں نے اس سے دریافت کیا کہ آپ اب انگریزی لباس چھوڑ کر دیسی لباس پہننے پر آگئے ہیں۔ اسوقت ملزم آپٹے سیڑھی اتر رہا تھا اس نے کہا کہ لباس ایسے ہی ملتا ہے۔ اسوقت یہ میلے کپڑے پہنے تھا۔ ایسا معلوم ہوتا تھا کہ وہ ان کپڑوں کو کافی دنوں سے پہن رہا ہے۔ اس وقت اس کے پاس کوئی سامان نہیں تھا میں نے شناخت پریڈ میں ملزم آپٹے کو شناخت کیا تھا گواہ پر صفائی کی طرف سے کسی وکیل نے جرح نہ کی۔ اور گواہ کا بیان ختم ہوا۔ ع

اڈیٹر کے نام خطوط

(اڈیٹر کا مراسلہ نگار کی رائے سے متفق ہونا ضروری نہیں)

قومی زبان

تقسیم سے پہلے اور تقسیم کے بعد اردو زبان کی مقبولیت اور لطف کی جتنی شہرت ہو چکی ہے ان میں ہندوستان کی مشترکہ زبان ہونے کے متعلق اخبارات میں اس قدر بحث ہو چکی ہے اور ایسی ایسی مستحکم اور دلنشین دلیلیں اس کی موافقت میں پیش کی جا چکی ہیں کہ کوئی منصف مزاج ہندوستانی عالم اس سے کہ وہ کسی مذہب یا سیاسی جماعت سے تعلق رکھتا ہو، اس کو ہندوستان کی ترقی زبان ماننے سے انکار نہیں کر سکتا۔ آپ کے موقر اخبار کی اشاعت ..... میں بیرونی کے ایک معزز ہندو جناب ..... صاحب کا ..... مورخہ ۲۸ جولائی کا جو شائع ہوا ہے وہ اس بات کا روشن ثبوت ہے ..... صاحب موصوف کے خطبہ سے آپ نے ..... اردو زبان کے ہندو مسلمانوں کی مشترکہ زبان ہونے کے ثبوت میں سیکڑوں ہندو اخبار کا حوالہ دیئے جا رہے ہیں ..... اور ہزاروں ہندو شاعروں اور ادیبوں کا ذکر کیا ہے جو اپنے خیالات اردو کے ذریعہ سے ظاہر کرتے ہیں اس کے بعد اب کسی مزید ثبوت کی ضرورت نہیں رہتی ہے ہم ایک اور ثبوت بھی دلچسپی سے خالی نہ ہوگا وہ یہ کہ گذشتہ جنگ عظیم میں برلن اور ٹوکیو سے جو خبریں نشر کی جاتی تھیں اور جن کا مقصد ہندوستانی عوام کو آگاہ کرنا ہوتا تھا وہ ہم اردو میں ہوتی تھیں لیکن سوال یہ ہے کہ دنیا میں انصاف پسند لوگ کتنے ہیں۔ انسان کی دماغی کیفیت نظرتاً ایسی واقع ہوتی ہے کہ عوام الناس تو درکنار بڑے بڑے آزاد خیال اور صاحب الرائے اور اہل فکر ۹۹ فیصدی حالات میں مسائل زندگی کے متعلق غیر جانبدارانہ طور پر خالص شعوری نقطۂ نظر سے غور کرنے سے معذور ہیں

انسان کی دماغی کیفیت دو قسم کی ہوتی ہے ایک شعوری دوسری جذباتی لیکن عادت استعمال، مشق وممارست اور رشتہ وعلائق کے باعث شعوری اور جذباتی کیفیات دونوں آپس میں ایسی متصل ومربوط ہو جاتی ہیں کہ ان میں تمیز کرنا محال ہو جاتا ہے اور مسائل زندگی پر خالص شعوری نقطۂ نظر سے غور کرنے کے وقت مذہبی جذبات اکتسابی رجحانات، فطری میلانات یا اجتماعی واحولی تاثرات مداخلت ایسے غیر محسوس طور پر ہو جاتی ہے کہ متفکر اپنی رائے، عقیدہ یا نظریہ ہی کو حرف دلیل سمجھنے لگتا ہے بیکن کا قول ہے کہ کوئی چیز کتنی ہی تیز اور صاف روشنی میں رکھی ہوئی ہو لیکن اگر بصارت میں نقص ہے یا آنکھ دوسری طرف متوجہ ہے تو وہ ہرگز پوری طرح نظر نہیں آسکتی یہی حال ذہن بشری کا ہے کسی حقیقت

..... کے نمونے میں کہتے ہیں ..... دلائل ..... ہوں لیکن اگر دل میں پہلے سے اس کے خلاف تعصب موجود ہے تو کیا اسے طبیعت قبول کرے گی"

اس سے صاف ثابت ہو جاتا ہے کہ آپ دلائل وبراہین کے ذریعہ متعصب اشخاص ..... کے دل سے ..... نہیں کر سکتے ہو کہ ..... ہو گیا ہے ..... پہلے ہی ..... اسی طرح ..... ہے بعض صوبوں کی سرکاری زبان ہندی کر دینا اور ہندو یونیورسٹی کی زبان کو سنسکرت آمیز ہندی بنا دینا چند ..... مقبول بنانے کے مصنوعی ذرائع ہیں جن طرح ایک سیاہ فام عورت کو پاؤڈر لگا کر ....

خوبصورت بنا یا جاسکتا ہے نہیں یہ طریقے پاؤڈر کے ذریعہ سے ..... اور عام مقبولیت بہم نہیں کی جاسکتی۔ اسی طرح حکومت کے دباؤ سے کسی زبان کو مقبولیت حاصل ہو سکتی ہے اور نہ زبان کا صحیح مقصد حاصل ہو سکتا ہے اور یہ ہندوستان کی کسی بدقسمتی ہے کہ ..... رہنما ..... ہندوستان میں ایک قومیت اور ایک ..... ہی ..... ایک قومیت ..... اردو کو جو ہندو مسلمان سکھ عیسائی ..... سب کی مشترکہ زبان ہے اور جس کے ..... قومیت کی ..... ہیں ..... کوشش کر رہے ہیں۔

عبدالحفیظ

دیوبند ۳۱ جولائی

دو مناسب اقدام

مکرمی تسلیم۔ حکومت ہند نے حکومت یو۔ پی کے ..... کا کنٹرول ..... اور ..... کی جزوی راشن بندی کر کے ..... ہے اس پر جتنا بھی اظہار مسرت کیا جائے کم ہے ..... قابل تعریف ہے ..... کی پالیسی ..... سے عمل کر رہی ہے ..... امید ہے کہ ملک ..... کی تکلیفوں سے نجات مل جائیگی۔ یو۔ پی کے بڑے بڑے شہروں میں ..... ہے کہ ..... کا خیر مقدم کیا جائے گا ..... مصنوعی زندگی کی دوسری ..... ضروریات ..... گراں ہیں ایسی ہی پالیسی اختیار کرے تاکہ ..... اور ..... کی شکایتیں ..... زیادہ کمی ..... آسانیاں پیدا ہوں

اشتیاق علی میرٹھ ..... راگست ۱۹۴۸ء

مراسلات واطلاعات

راندیر کے مدارس عربیہ

راندیر۔ ابتدا بعید اوائل جمعیۃ علماء راندیر ضلع سورت نے مرکزی جمعیۃ کی ہدایت کے ماتحت صوبہ گجرات کے مدارس عربیہ کی تنظیم واصلاح وترقی کے لئے تعلیمی کمیٹی کا قیام کر کے مدارس نصاب کی اصلاح اور تنظیم کے لئے مضبوط قدم اٹھانے کا عزم صمیم کیا ہے۔

۲۲ شعبان المعظم کے اجلاس میں فیصلہ کیا گیا تھا کہ ماہ رمضان المبارک میں تنظیم کا مسودہ اور ضروری دفعات مرتب کئے جائیں بمنشور ہذا اعلان کیا جاتا ہے کہ اراکین کمیٹی، ۳ شوال المکرم کو دفتر جمعیۃ علمائے راندیر میں رونق افروز ہوں۔ مذکورہ تاریخ کو بعد نماز ۱۰ بجے تعلیمی کمیٹی کا اجلاس منعقد ہونا قرار پایا ہے۔ امید ہے کہ ممبران کمیٹی شریک اجلاس ہو کر زیر بحث مسائل کو انجام دیں تاکہ تنظیم کا کام جلد از جلد شروع ہو سکے

(عبدالصمد کاچھوی ناظم اعلیٰ جمعیۃ علمائے راندیر ضلع سورت)

دردمندان ملت سے استدعا

مہتمم صاحب مدرسہ صدیقیہ مطلع فرماتے ہیں کہ مسلمانوں کی تعلیمی حالت جس قدر گری ہوئی ہے وہ کسی فرد ملت سے پوشیدہ نہیں۔ اس لئے اس بارے میں کسی تفصیل کی ضرورت بھی محسوس نہیں ہوتی۔

آج ..... موضع ..... ضلع مظفرنگر میں ہیں ..... مسلم ..... آباد ہے وہاں کوئی دینی مدرسہ ایسا قائم نہ کیا جاسکا جو موضع کے بچوں کی ضرورت علم کو پورا کر سکتا۔ اس حالت سے یہاں کی تعلیمی پستی وجہالت کا ثبوت ملتا ہے لیکن اب ایک مدرسہ زیر سرپرستی حضرت ..... مولانا مولوی محمد یوسف صاحب ..... حضرت ..... کے ..... جاری کیا جا چکا ہے جو صرف ..... ماہ سے بہترین تدریسی خدمات انجام دے رہا ہے ابتدائی قیام سے اب تک ایک صد سے زائد طلباء داخل ہوئے ..... آگیا ہے کا شتکار پیشہ عوام لوگوں نے کچھ بچوں کو اپنے ساتھ کھیت کے کاموں میں لگا لیا ہے۔ پھر بھی مدرسہ میں اسی سے زائد طلباء کا باقاعدہ داخلہ ہے اس کے علاوہ بھی کچھ بچے آ رہے ہیں۔ مدرسہ میں تعلیم القرآن شریف حفظ وناظرہ کے علاوہ اردو ہندی کی پرائمری جماعتوں تک تعلیم کا انتظام کیا جا چکا ہے۔ نہایت محنتی وتجربہ کار مدرسین تدریسی خدمات پر مامور ہیں۔ جس کو ایک معقول رقم بطور تنخواہ کے ہر ماہ دی جاتی ہے مدرسہ کے کثیر مصارف ہیں غریب طلبہ کو کتابیں اور امداد کی ..... مدرسہ کی طرف سے کفالت ہی اور باہر کے طلبہ کے قیام وطعام کا انتظام کیا جاتا ہے۔

ان حالات میں مدرسہ کا ..... ہوتا ہے۔ جبکہ یہ ..... اخراجات کی غیر مستقل ..... سے حاصل کی جاتی ہے اور ..... اخراجات کو کم کیا جاتا ہے

(باقی صفحہ ۴ پر)

ایک مرہٹہ کا بیان

گوبند دشوانا تھ ملک نے بیان کیا کہ میری ۴۲ برس کی عمر ہے میں ایلفنسٹن ہوٹل کارنس روڈ بمبئی میں ملازم ہوں میں وہاں ۹ سال سے بطور بیرہ کا کام کر رہا ہوں۔ میں جنوری میں بھی وہاں موجود تھا۔ پولیس وہاں ان مسافروں کے متعلق تحقیقات کرنے آئی تھی۔ ج

(باقی صفحہ ۴ پر)

کشمیر کمیشن یا کسی قسم کی مصالحت مسئلہ کشمیر کو حل نہیں کرسکتی

جے پور میں سوشلسٹ لیڈر مسٹر جے پرکاش نرائن کی تقریر

جے پور ۹ راگست۔ کل دوپہر ایک پریس کانفرنس میں تقریر کرتے ہوئے سوشلسٹ رہنما مسٹر جے پرکاش نرائن نے کہا "کشمیر کمیشن یا کسی قسم کی مصالحت مسئلہ کشمیر کو حل نہیں کرسکتی۔ اس مسئلہ کا فیصلہ صرف میدان جنگ میں ہوسکتا ہے اور یہی ایک واحد راستہ ہے"۔

تقریر جاری رکھتے ہوئے مسٹر جے پرکاش نرائن نے کہا کہ اقوام متحدہ کی پالیسی اخلاق اور صداقت پر مبنی نہیں [illegible] کمیشن اس مسئلہ کو حل کرسکے ... کشمیر کو تقسیم کردیا جائے۔ ایک حصہ ہندوستان کو اور ایک حصہ پاکستان کو دے دیا جائے اور تیسرا حصہ آزاد علاقہ ہے۔

[illegible]

عورت کا قتل

دہلی پولیس کے ایک سپاہی کی [illegible] سال بیوی ... کے علاقہ میں بڑی سنگدلی سے قتل کردیا گیا۔ اس عورت کو گلا [illegible] ... کہا جاتا ہے کہ قاتل پہلے اس عورت کو اغوا کرکے لے گیا ... [illegible]

بمبئی ٹنگل کا مقدمہ

دہلی ۹ راگست ... [illegible]

کنوئیں میں لاش ملی

شاہدرہ ... [illegible] ... پولیس نے ... درج کرلیا۔

مراسلات واطلاعات

(صفحہ ۲ کالم ۶ سے آگے)

جب ہی پورا ہونے کی کوئی امید ہے۔ اس لئے جب کہ یہ بہترین خیر و برکات کا خدا کی عنایت سے ہمارے اور آپ کے درمیان موجود ہے اور بہتر یہ ہے بہترین اجر و ثواب کے خواہاں زیادہ سے زیادہ فی سبیل اللہ خرچ فرماتے ہیں تو اس غریب مدرسہ کو بھی زکوٰۃ و صدقات فطرہ کے علاوہ عطایا سے امداد فراکر ہمیں عند اللہ مشکور فرمائیں۔ اور خداوند کریم رضا و خوشنودی سے عظیم اجر و ثواب کے مستحق ہوں۔ مدرسہ کے اپنا دلنواز کا ہر مخلص فرد سے مطلب کرو اس کی ... اس کی سخت والے ... امداد فرماکر ثواب دارین حاصل فرمادیں۔ امید ہے کہ کنٹ کے مخلص و درد مند حضرات ہماری درخواست کو بغور ملاحظہ فرماکر جلد از جلد امدادی رقوم مع تفصیل پتہ ذیل پر روانہ فرمائیں گے۔

محمد صدیق احمد ... مہتمم مدرسہ صدیقیہ موضع گڈھی ... (ڈاکخانہ پوسٹ قصبہ کاندھلہ ضلع مظفرنگر (یوپی))

یوم آزادی کی تیاری

دہلی ۹ راگست ... کے ایک جلسہ میں یوم آزادی منانے کے لئے ایک پروگرام منظور کیا گیا۔ اور اس موقعہ پر مختلف اخراجات کے لئے ... روپے بھی منظور کئے گئے۔ پانچ اصحاب پر مشتمل ایک کمیٹی بھی بنائی گئی۔

مرکز تعلیم امروہہ

امروہہ ... ڈاک محمد احسان حسین صاحب مہتمم مرکز تعلیم تحریر فرماتے ہیں کہ موجودہ ... کے پیش نظر ضرورت محسوس ہوئی کہ مرکز تعلیم امروہہ کے نصب العین کی وضاحت کردی جائے ... [illegible]

... کے حالات سے متاثر ہوکر نہیں ... دنیا خاص اور مرکز کے پرانے اجادی ... مرکز کے اساتذہ ... بالکل ... کے حامل ہیں۔ ...

مشرقی پنجاب میں ایک لاکھ کا ... گھر

... [illegible] ... ۵۰ دیہات ایسے ہیں جہاں مسلمان ... ۔ ... [illegible]

مدرسہ اسلامیہ مصباح العلوم!

... سیتاپور ۵ ربیع الاول ... سیتاپور فارسی، عربی کی تعلیم ... کی تعلیم کا کوئی مستقل انتظام ... مدرسہ کی مالی حالت ... [illegible]

... تو امید ہے کہ یہ ادارہ قائم رہے ... ضلع سیتاپور ...

حکیم ... احمد ... سیتاپور

ہالینڈ میں جلسہ

... [illegible]

برص اور کوڑھ کا مکمل علاج

درویشی لیشی اسپیشلسٹ۔ ایک کامل درویش کا مجرب نسخہ جو برص کوڑھ ... کا جادو اثر علاج ہے سالہا سال کے پرانے مریض اس سے اب تک سیکڑوں کی تعداد میں صحت یاب ہوچکے ہیں ... مکمل صحت ہوجاتی ہے دریافت طلب امور کے لئے ٹکٹ آنا ضروری ہے۔

ڈاکٹر قاری عزیز الرحمن درویشی ... بولائی دت اسٹریٹ کلکتہ

مہاتما گاندھی کا مقدمہ

(صفحہ ۲ کالم ۵ سے آگے)

۳۰ جنوری کو ... [illegible] ... ۲۰ جنوری کی صبح کو ... ہوٹل ... گوپال گاڈسے کو شناخت کرکے کہا کہ ... [illegible]

دار السلطنت

(۹ راگست ۱۹۴۸ء)

سول لائنز میں چوری

... [illegible]

ریڈیو کالونی میں چوری

... [illegible]

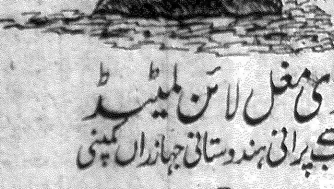

دی مغل لائن لمیٹڈ

سب سے پرانی ہندوستانی جہازراں کمپنی

خاص — حج — سروس

حاجیوں کے لئے مغل لائن نہایت مسرت کے ساتھ امسال اگلے پانچ مندرجہ ذیل جہازوں کا اعلان کرتی ہے۔

(۱) ایس ایس اسلامی ——— وزن ۵۸۷۹ ٹن
۱۲ راگست ۱۹۴۸ء کو بمبئی سے روانہ ہوگا

(۲) ایس ایس مظفری ——— وزن ۷۰۳۴ ٹن
۱۴ راگست ۱۹۴۸ء کو بمبئی سے روانہ ہوگا

(۳) ایس ایس رضوی ——— وزن ۵۴۴۸ ٹن
۱۴ راگست ۱۹۴۸ء کو کراچی سے روانہ ہوگا

(۴) ایس ایس اکبر ——— وزن ۴۰۴۳ ٹن
۱۹ راگست ۱۹۴۸ء کو کراچی سے روانہ ہوگا

(۵) ایس ایس علوی ——— وزن ۲۵۶۶ ٹن
۲۳ راگست ۱۹۴۸ء کو بمبئی سے روانہ ہوگا

جہازوں کا کرایہ خوراک کے ساتھ

بمبئی سے تاجدہ اور واپسی ——— کراچی تاجدہ اور واپسی
درجہ اول ۱۰۷۵ روپے ——— ۱۰۵۰ روپے
عرشہ ۳۸۸ روپے ——— ۳۷۸ روپے

ان کرایوں میں قرنطینہ، کامران کی فیس جدہ پر صفائی کے محاصل اور کشتی کا کرایہ شامل نہیں، جن کی مجموعی رقم ۷۳ روپے ۸ر آنے ہوتی ہے۔

ٹرنر ماریسن اینڈ کمپنی لمیٹڈ

۱۶ بنک اسٹریٹ بمبئی

آرام دہی

تیز رفتاری — حج لائن — خدمات

حج لائن ... سے جدہ جانے والے حاجیوں کے جہاز کی روانگی کا اعلان کرنے میں خوشی محسوس کرتی ہے ... بمبئی سے ۱۱ راگست اور ۶ ستمبر ۱۹۴۸ء کو روانہ ہوگا اس کے علاوہ امسال حاجیوں کے آرام و آسائش کے لئے ڈیک کلاس میں جو ... لگا دیئے گئے ہیں۔

کرایہ آمد و رفت معہ خوراک

فرسٹ کلاس ۱۰۷۵ روپے
سکنڈ کلاس ۷۶۵ روپے
ڈیک ۳۸۸ روپے

کامران کا قرنطینہ اور حفظان صحت جدہ کے محاصل اور کرایہ کشتی وغیرہ جو جملہ مبلغ ۷۳ روپے ۸ر آنے ہوتے ہیں اس میں شامل نہیں ہیں۔

حاجیوں کو متنبہ کیا جاتا ہے کہ بغیر کافی سرمایہ کے ہرگز حج کا ارادہ نہ کریں۔

اپنے ملک قوم کی عزت بڑھایئے

دی سندھیا اسٹیم نیویگیشن کمپنی لمیٹڈ سندھیا ہاؤس بلارڈ اسٹیٹ بمبئی

AMIGO. COUGH SYRUP

سرخ پہاڑی — کاغذی بوتل

امیکوکف سیرپ

کھانسی کی ہر قسم واجوائنے اثرات میں سو فیصدی کامیاب ہے استعمال کریں

یہ دوا ہر قسم کی کھانسی اور امراض سینہ میں مجرب ہے کھانسی نئی ہو یا پرانی، خشک ہو یا بلغمی، نزلہ اور زکام کی کھانسی دمہ اور سانس پھولنا، تپ دق اور سل کی کھانسی میں بے نظیر ہے۔

امیکوکف سیرپ سے ہزاروں ... مریض شفایاب ہوئے ہیں اس نے ملک میں بہت شہرت اور مقبولیت حاصل کی ہے۔ نہایت معتبر اور مستند دوا ہے حکیموں اور ڈاکٹروں نے بہت پسند کی ہے۔ پیدا ہوتے بچوں سے کر بوڑھوں تک کے لئے یکساں مفید ہے اور خوش ذائقہ ہے۔

آج ہی ایک شیشی طلب فرمائیں مزید معلومات کے لئے فہرست ادویات مفت طلب کریں۔

قیمت فی شیشی ایک روپیہ آٹھ آنہ، تین شیشیاں چار روپے چار آنے علاوہ محصول ڈاک

ملنے کا پتہ

ایمن اینڈ اسمعیل لمیٹڈ انگریزی دواخانہ نمبر ۸۰ کولوٹولہ اسٹریٹ کلکتہ

دس خصوصیتوں والی

خوشنما حمائل شریف مترجم

یہ حمائل شریف اپنی خوبیوں اور خصوصیتوں کے لحاظ سے بے مثل ہے۔ اس میں دس خصوصیتیں ایسی ہیں جو مجموعی اعتبار سے کسی دوسری حمائل شریف یا قرآن مجید میں نہیں پائی جاتیں۔

(۱) اس کی تصحیح مولانا احمد علی محدث سہارنپوری کے مشہور و معروف مصحف سے کی گئی ہے۔
(۲) ترجمہ زیر متن حضرت مولانا شاہ اشرف علی صاحب تھانوی عبارات۔
(۳) حدیثوں سے سورتوں اور آیتوں کی فضیلت۔
(۴) تمام سورتوں اور بہت سی آیتوں کی خاصیتیں۔
(۵) ہر سورت کے متعلق تعبیر خواب (حضرت مولانا عبدالرحمن صفوری)
(۶) فوائد القرآن (حضرت تھانوی)
(۷) موضح القرآن (حضرت شاہ عبدالقادر)
(۸) تفسیر ابن کثیر، روح المعانی، خازن، لباب النقول وغیرہ مستند و معتبر کتابوں سے بہت سی آیتوں کی شان نزول۔
(۹) جن آیت سے جو مسئلے نکلتے ہیں ان کی ضروری تفصیل، قرآن مجید کی تلاوت کے ظاہری اور باطنی آداب کے متعلق شرح میں ایک بصیرت افروز مقدمہ بھی ہے۔
(۱۰) خوشنما صاف و روشن ... [illegible]

... قیمت ... [illegible]

مکتبہ برہان اردو بازار جامع مسجد دہلی

کپڑے اور سوت پر کنٹرول کے متعلق حکومت نے نیا حکم جاری کر دیا

مہر شدہ کپڑا ۳۱ اکتوبر تک فروخت کرنا ہوگا!

نئی دہلی ۴ اگست۔ گورنمنٹ کی غیر معمولی اشاعت کے ذریعہ گورنمنٹ نے آج کاٹن ٹیکسٹائل کنٹرول آرڈر جاری کر دیا ہے۔ یہ آرڈر تمام صوبوں میں نافذ ہوگا۔ ... کپڑا ... سوت اور اون ... ٹیکسٹائل کمشنر ...

کوئی کارخانہ دار یا ڈیلر مقررہ قیمت سے زیادہ قیمت پر فروخت نہیں کر سکے گا۔ اصل خریدار کو اکس مل قیمت اور دلال کا ... کوئی ڈیلر یا کارخانہ دار ... وجوہات کے سوا کپڑا فروخت کرنے سے انکار نہیں کر سکتا۔

کارخانہ داروں اور کچھ خاص خریداروں کی صورت میں یہ معیاد ... ہوگی ...

مقررہ میعاد کے بعد اگر مہر والا کپڑا بچ جائے تو اسے ٹیکسٹائل کمشنر کی ہدایات کے مطابق فروخت کیا جائے گا۔ کوئی کارخانہ دار اپنے پاس تین ماہ کی پیداوار سے زیادہ کپڑا نہیں رکھ سکتا۔ سوت کی صورت میں صرف دو مہینے کی پیداوار کو ذخیرہ کی گنجائش ہے باقی تمام کپڑا ساخت کرنے دیگر خریدار ... کپڑا اپنے پاس نہیں رکھ سکتے جس کے پاس فالتو کپڑا ہو ...

... ضروری واقفیت حاصل کر سکتا ہے۔ کتابوں اور کاغذات کی پڑتال کر سکتا ہے۔ تلاشی لے سکتا ہے۔ یا کسی شخص کو کوئی خاص حساب رکھنے یا کپڑے کا دوبارہ گوشوارہ پیش کرنے کا حکم دے سکتا ہے۔

سندھ سیکشن پر پاکستان کا قبضہ خلاف قانون ہے

پاکستان کے جواب میں حکومت ہند کا اعلان

دہلی ۵ اگست۔ ہند سرکار کے ایک اعلان میں بتایا گیا ہے کہ پاکستان گورنمنٹ نے جودھپور اسٹیٹ ریلوے کے سندھ سیکشن پر خلاف قانون طور پر جبراً قبضہ کر لیا ہے اور پاکستان گورنمنٹ کا یہ بیان بھی غلط ہے کہ اس نے امپیریل بنک کے پاس پچاس لاکھ روپے جمع کرائے ہیں تاکہ جودھپور گورنمنٹ کو دے دئے جائیں۔ جودھپور اسٹیٹ ریلوے کے سندھ سیکشن کو پاکستان کے حوالے کرنے کے متعلق ایک میٹنگ ہوئی تھی جس میں ہند کی ریلوں کے فنانشل کمشنر بھی موجود تھے۔ جودھپور کے نمائندوں نے اس بات پر رضامندی ظاہر کی تھی کہ وہ جودھپور اسٹیٹ ریلوے کا سندھ سیکشن ۳۱ جولائی کی آدھی رات کو پاکستان گورنمنٹ کے حوالہ کر دیں گے بشرطیکہ ۱۵ جولائی سے پہلے پہلے پاکستان گورنمنٹ ان انجنوں مشینوں اسٹور وغیرہ کی قیمت جو کہ وہ خرید رہی ہے۔ ریزرو بنک آف انڈیا یا امپیریل بنک جودھپور کے پاس جمع کرا دے یہ کام چند شرطوں کے ماتحت کیا جانا تھا۔ پاکستان گورنمنٹ نے یہ تجویز منظور نہ کی اور نہ اس رقم کو ثالث کے حوالے کرنا چاہا۔ اگرچہ معاہدہ کے مطابق یہ رقم ...

... اس کے حوالے کر دی لیکن پاکستان نے ابھی کوئی توجہ نہیں دی۔ ۲۶ جولائی کو جودھپور ریاست کے جنرل منیجر نے حیدرآباد سندھ کو جانے والی ٹرینوں میں کچھ کمی کر دی کیونکہ پرمٹ سسٹم کے اجراء کے بعد مسافروں کی تعداد گھٹ گئی تھی۔ پاکستان گورنمنٹ نے اسے بہانہ بنا کر نہ صرف جودھپور کو آنے والی باقاعدہ ریل گاڑی روک دی بلکہ سندھ سے آنے والے ہندو پرشارتھیوں کی اسپیشل ٹرین بھی روک دی علاوہ بریں اس نے اسٹیشنوں اور میرپور خاص کے کنٹرول آفس پر جبراً قبضہ کر لیا۔ جودھپور ریلوے کے عملہ کی جگہ پاکستانی عملہ رکھ لیا اور اول الذکر پاکستان میں ہی روک لیا سولہ لاکھ روپے کا سٹاک بھی قبضہ کر لیا ... پریس کانفرنس میں پاکستانی نمائندہ کا بیان سراسر غلط ہے کہ پچاس لاکھ روپے امپیریل بنک جودھپور کے پاس جمع کرا دئے گئے ہیں۔ ٹرینوں کی آمد و رفت بالکل بند کر دی گئی ہے ... پاکستان میں کہیں تو ان پر بھی جبراً قبضہ کر لیا جائے ...

... پاکستان گورنمنٹ پر عائد ہوتی ہے کہ جودھپور گورنمنٹ کو ... جس کی وہ قیمت ادا کرے گا۔

ڈاکٹر خانصاحب کو سزا دیدی گئی

پشاور ۴ اگست۔ صوبہ سرحد کے سابق وزیراعظم ڈاکٹر خان صاحب کو جنہیں صوبہ سرحد کے پبلک سیفٹی ایکٹ کی دفعہ کے ماتحت گرفتار کیا گیا تھا۔ ... سرگرمیوں کی بنا پر حکومت سرحد کے حکم کے تحت تین سال کی سزا دی گئی ہے۔

آج ایک پریس کمیونکے میں بتایا گیا ہے کہ انہیں ضلع ہزارہ کے ایک صحت افزا مقام ... ایک ڈاک بنگلے میں منتقل کر دیا گیا ہے۔

صوبائی حکومت نے ڈاکٹر خانصاحب کے متعلق کہا ہے کہ ان کی بیگم ان کے پاس رہ سکتی ہیں ... لیکن ... اجازت نہیں دی جائے گی۔

تارا سنگھ پھر بولے

مسلمانوں پر ہند دشمنی کا الزام

نئی دہلی ۳ اگست۔ یونائیٹڈ پریس کے نمائندے ایک خاص انٹرویو کے دوران میں کشمیر کی موجودہ صورت حال کے بارے میں ہوئے اکالی لیڈر ماسٹر تارا سنگھ نے کہا کہ جنگ کشمیر میں پاکستان کی سازباز کے کھلے اعتراف کے پیش نظر اور ہندوستان کے بارے میں مسلمانوں کے دشمنانہ رویہ کے پچھلے پس منظر کے پیش نظر یہ نہایت ضروری ہے کہ ہند یونین جنگ کشمیر میں اپنی فوجی کارروائی کو کسی طرح بھی کم نہ کرے۔

ہمارے لئے یہ تازہ ثبوت کافی ہے کہ ہم کشمیر کو ہندوستان میں رکھنے کی غرض سے ... کشمیر کمیشن خواہ کچھ بھی کیوں نہ کرے ... کر سکتا۔ کہ ہندوستانی فوجوں کو واپس بلا ...

بیان جاری رکھتے ہوئے ماسٹر تارا سنگھ نے کہا کہ کشمیر سارے ہندوستان کی دفاع کے لئے فوجی لحاظ سے نہایت اہم ہے اور اگر کسی غلط اقدام کی وجہ سے ہندوستان ... کشمیر کو کھو بیٹھا تو سارے ملک کو ناقابل تلافی نقصان ہوگا۔ فوجی کارروائی کو محدود کر لینے یا فوجیں واپس بلانے کے اقدام سے نہ صرف ہمارے حوصلے پست ہو جائیں گے بلکہ پاکستان اور باقی ساری دنیا اس سے یہی اندازہ لگائے گی کہ ہم بہت کمزور ہیں اور شکست کھا گئے ہیں۔

حیدرآباد کی نازک صورت حال کا ذکر کرتے ہوئے ماسٹر تارا سنگھ نے کہا کہ جتنی جلدی کارروائی کی جائے اتنی ہی بہتری ہوگی۔ مزید تاخیر اس مسئلہ کو اور بھی زیادہ پیچیدہ بنا دے گی۔ اور صورت حال دگرگوں ہو جائے گی۔

سڈنی کاٹن کی برطانیہ سے اپیل

لندن ۴ اگست۔ مسٹر سڈنی کاٹن نے حکومت برطانیہ سے اپیل کی ہے کہ ان کا ہوائی لائسنس جو منسوخ کر دیا گیا ہے انہیں واپس دیدیا جائے۔ مسٹر کاٹن نے حکومت ہند کی اجازت کے بغیر کراچی سے حیدرآباد براہ راست پرواز کی تھی۔ اس پر حکومت ہند نے حکومت برطانیہ سے شکایت کی تھی۔ اس شکایت پر حکومت برطانیہ نے مسٹر سڈنی کاٹن کا ہوائی لائسنس منسوخ کر دیا تھا۔ سڈنی کاٹن نے اپنی اپیل کے ساتھ اپنی پرواز کے متعلق ایک مفصل بیان بھی دیا ہے۔

وزیراعظم پنڈت جواہر لال نہرو کل نمبر ۱۷ یارک روڈ سے گورنمنٹ ہاؤس کے قریب سابق کمانڈر انچیف کے محل میں منتقل ہو گئے۔

پاکستان کا اقرار اور حکومت ہند کے تاثرات

کیا دولت مشترکہ کے ایک دوسرے برسرپیکار ہو سکتے ہیں

نئی دہلی ۴ اگست۔ دہلی کے سیاسی حلقوں میں یہ خیال کیا جا رہا ہے کہ چونکہ اب پاکستان نے کشمیر کمیشن کے سامنے یہ تسلیم کر لیا ہے کہ اس کی فوجیں کشمیر میں ہندوستانی فوجوں سے برسرپیکار ہیں اس لئے ہندوستان کا معاملہ اور زیادہ قوی ہو جاتا ہے۔

اس اعتراف سے کشمیر کمیشن کا کام بہت سہل ہو جاتا ہے۔ ... پاکستان فریب کارانہ معصومیت کا اظہار کرتا رہا کشمیر کمیشن کا کام بھی الجھا رہا کیونکہ جب تک پاکستان اقرار نہ کرتا تھا۔ اس وقت تک کشمیر کے لڑنے والوں کی ذمہ داری پاکستان پر نہیں ڈالی جا سکتی ہے۔ اگرچہ پاکستان کے باشندے ایک ایسے علاقے میں لڑ رہے تھے۔ جو ہندوستان میں شامل ہو چکا تھا پھر بھی پاکستان کو اس کا ذمہ دار قرار نہیں دیا جا سکتا تھا۔ اب پاکستان کے اقرار کے بعد یہ تمام ذمہ داری پاکستان پر عائد ہو جاتی ہے۔ اب کمیشن دونوں لڑنے والے ملکوں کی مرضی سے کشمیر میں جنگ بند کرانے کا کام انجام دے سکتی ہے۔ اس سے کمیشن کے کام میں سہولت تو پیدا ہو گئی ہے۔ لیکن اس واقعہ سے کہ اگرچہ دونوں ملکوں نے ایک دوسرے کے خلاف اعلان جنگ نہیں کیا ہے پھر بھی دونوں ایک دوسرے سے لڑ رہے ہیں خطرات زیادہ پیدا ہو گئے ہیں۔ اس اعتراف سے کشمیر کی جنگ بند کرنے میں آسانی بھی پیدا ہو سکتی ہے اور مخالفت اور دشمنی بڑھ بھی سکتی ہے۔ پاکستان کا یہ الزام کہ ہندوستان پاکستان پر حملہ کرنا چاہتا تھا بالکل بے بنیاد ہے۔ اگر ہندوستان کا یہ ارادہ ہوتا تو وہ اس معاملہ کو کبھی اقوام متحدہ کے سامنے نہیں لے جاتا۔

ہندوستانی حکومت کے حلقے اس اطلاع سے بہت خوش ہیں کہ حکومت برطانیہ اپنے افسران کو واپس بلانا چاہتی ہے اگرچہ اس صورت میں حکومت ہند کو بھی اپنے برطانوی افسروں سے ہاتھ دھونا پڑے گا۔ برطانوی کمشنر کے حلقوں سے معلوم ہوا ہے کہ حکومت برطانیہ اس سلسلہ میں کوئی جلد بازی نہیں کرے گی کیونکہ اس کا امکان ہے کہ جنگ بند ہو جائے۔ برطانوی دولت مشترکہ کے دو ممبروں کے برسرپیکار ہونے کے یہ معنی ہیں کہ بادشاہ خود ہی اپنے خلاف جنگ کر رہا ہے۔ یہ بھی ظاہر ہے کہ ایسی صورت میں حکومت برطانیہ ایسی کسی جدوجہد میں حصہ نہیں لے سکتی۔ اس سلسلہ میں یہ سمجھ لینا ضروری ہے کہ برطانوی افسروں کی خدمات دونوں ڈومینینوں کو اس شرط پر دی گئی تھیں کہ دونوں پر امن رہیں گی۔

کاؤنٹ برناڈوٹ کی

عرب لیڈروں سے ملاقات

اسکندریہ ۴ اگست۔ اقوام متحدہ کی طرف سے مقرر ثالث اسکندریہ پہنچے۔ جہاں آپ مصر کے وزیر اعظم اور دوسرے عرب حکام سے ملاقات کریں گے۔ ... آپ ... گفت و شنید کرتے جائیں گے ... چلے جائیں گے ... عرب بیت المقدس سے فوجیں ہٹانے کے مسئلہ پر گفت و شنید کرنے کو تیار ہو گئے ہیں۔ بیت المقدس سے فوجیں ہٹانے کے بعد ... ہزار سپاہیوں کی ضرورت ہوگی جن کے مہیا کرنے میں وہ ذمہ لیتے ہیں ... اپنی فوجیں دیں گے جن کے نمائندے فلسطین کمیشن میں ہیں۔

دہلی میں شرنارتھیوں کو بسانے کیلئے حکومت کسی بھی خطہ آراضی پر قبضہ کر لیگی

نئی دہلی ۴ اگست۔ ہند کے گورنر جنرل نے ایک نیا آرڈی ننس بعنوان بے گھر لوگوں کو پھر سے بسانے کے لئے آراضی کا حصول مجریہ ۱۹۴۸ء نافذ کیا ہے اور اس کی وجہ یہ بیان کی گئی ہے کہ ایسی ہنگامی صورت حال پیدا ہو گئی ہے جس کی وجہ سے یہ بات ضروری ہو گئی ہے کہ بے گھر لوگوں کو پھر سے بسانے کے لئے اراضیات کے جلد تر حصول کے مناسب احکام جاری کئے جائیں۔ ... اس آرڈی ننس کی رو سے کلکٹروں یا دیگر ... افسروں کو جنہیں صوبائی حکومت مقرر کرے خاص اختیارات دئے گئے ہیں۔ اراضی سے مراد زمین اور اس پر واقع عمارات درخت فصل باغات وغیرہ بھی شامل ہیں لیکن ایسی زمین شامل نہ ہوگی جو کسی سکول یتیم خانہ ہسپتال یا مذہبی ... استعمال کی جا رہی ہو۔ حاصل شدہ زمینوں کا معاوضہ دیا جائے گا اور اس کا فیصلہ ایک ثالث کرے گا۔ جو شخص حصول آراضی کے کام میں رکاوٹ ڈالے گا اسے ایک ماہ قید اور پچاس روپے جرمانہ تک کی سزا دی جا سکتی ہے۔

جاسوسی کے الزام میں گرفتاریاں

بمبئی ۴ اگست۔ بمبئی کی سی آئی ڈی نے ایک ہوٹل پر چھاپہ مارا۔ اور پانچ مارواڑی بیوپاریوں کو گرفتار کر لیا۔ اور ان کے قبضہ سے کافی تعداد میں کپڑا برآمد کیا جو وہ حیدرآباد بھیج رہے تھے۔

بمبئی پولیس نے نظام کے ایک جاسوس کو گرفتار کر لیا ہے۔ پونا کی ایک اطلاع ہے کہ وہاں ایک مسلمان گڈس کلرک بھی گرفتار کر لیا گیا۔

لکڑی کے کوئلہ پر دوبارہ کنٹرول

معلوم ہوا ہے کہ کنٹرول مشاورتی کمیٹی کی کل کی میٹنگ میں لکڑی کے کوئلے کی بلیک مارکیٹ کو روکنے کے لئے دوبارہ کنٹرول کرنے کا فیصلہ کیا گیا۔ اول درجہ کی لکڑی کی قیمت ساڑھے چھ روپے تھوک و ساڑھے سات روپے پرچون اور دوم درجہ کے ساڑھے پانچ روپے تھوک اور چھ روپے پرچون مقرر کی گئی ہے اور کوئلے کا نرخ ساڑھے چار روپے فی من مقرر ہوا ہے۔

میں پاکستان کا ساتھ نہیں دے سکتا جب تک وہاں قانون شریعت کا نفاذ نہ ہو

فقیر صاحب ایپی کا طلبا کے وفد کو کورا جواب

پشاور ۲۹ جولائی۔ بنوں مسلم سٹوڈنٹ فیڈریشن کا ایک وفد فقیر ایپی سے اس کے غار میں جو افغانستان کی سرحد پر واقع ہے۔ جا کر ملا۔ طلبا قبائلی وضع کے لباس پہنے ہوئے تھے۔ تین گھنٹہ آپس میں گفتگو ہوتی رہی اور جو انقلابات ایک سال کے اندر ملک میں رونما ہو چکے ہیں۔ ان سے فقیر مذکور کو آگاہ کیا۔ جن میں انگریزوں کا چلا جانا اور پاکستان کا قیام بھی بتایا گیا۔ اور فقیر صاحب سے کہا گیا کہ پاکستان دنیا کی سب سے بڑی مسلم ریاست ہے جس کے لئے آپ انگریزوں سے عمر بھر لڑتے رہے ہیں۔ آپ کو لازم نہیں ہے کہ پاکستان کی مخالفت کیجائے۔ اور اس کے دشمنوں کو مدد دیں۔

فقیر ایپی نے جو ... بیماری میں مبتلا ہیں تمام باتیں خاموشی سے سنیں اور بعد میں بڑی کوشش سے مختصر سا جواب دیا۔ انہوں نے تمام الزام مصائب کا ذمہ دار انگریزوں کو قرار دیا ... بھی کہ میں پاکستان کا ساتھ نہیں دے سکتا۔ تاوقتیکہ وہاں قانون شریعت کا نفاذ نہ ہو۔ فقیر ایپی نے کہا اب تو میرے تمام ہو چکے ہیں۔ جب میں مر جاؤں تو مجھے کسی الگ تھلگ جگہ دفن کر دینا۔ جہاں انگریز کا سایہ نہ پڑے۔ ...

کھیل کی خبریں:

لندن ۱۳ اگست۔ آج اولمپک کے ہاکی کے مقابلہ میں پاکستان نے ڈنمارک کی ہاکی ٹیم کو ۲ گول سے ہرا دیا۔ ڈنمارک کی ٹیم ایک گول بھی نہ کر سکی ... پاکستان کی ٹیم نے ۵ گول کئے ... پاکستان کی ٹیم میں عزیز اور عبد الحمید سب سے اچھے کھیلے۔ ... ہالینڈ کی ہاکی ٹیم نے پاکستان کی ہاکی ٹیم کو ایک گول سے ...

برطانیہ روس کی دھمکیوں سے مرعوب نہیں ہو سکتا

ڈینیوب کانفرنس میں برطانوی نمائندہ کا اعلان

بلگریڈ ۴ اگست۔ دس قوموں کی ڈینیوب کانفرنس میں برطانوی نمائندے نے کہا کہ برطانیہ روسی وفد سے مرعوب نہیں ہو سکتا اور روسی اطاعت کو تسلیم نہیں کرتا۔ برطانوی نمائندے نے کہا کہ روسی نمائندے نے مغربی طاقتوں کو دھمکی دی ہے کہ اگر انہوں نے اپنے مطالبے کو ترک نہیں کیا تو اس کانفرنس سے چلے جانے کے لئے راستہ کھلا ہوا ہے۔ ... حکومت برطانیہ اس دھمکی کو قبول کرنے کے لئے تیار نہیں ... کیا ان حکومتوں سے جو اس میں شریک ... سامراجیت ہے ... روسی حکومت نے یہ الزام لگایا ہے کہ برطانیہ نے الٹی میٹم دیا ہے لیکن برطانیہ نے کوئی الٹی میٹم نہیں دیا ...

انڈونیشیا میں ہالینڈ والوں کے مظالم

شہری باشندوں کو قتل عام کر رہی ہیں

لندن ۴ اگست۔ ہیگ در لندن میں اطلاع موصول ہوئی ہے کہ ڈچ فوجوں نے انڈونیشیا میں مقامی باشندوں کا قتل عام شروع کر دیا ہے۔ ہزار ہا شہری باشندے ہلاک کئے گئے ان پر بمباری کی گئی اور انہیں سنگینوں سے ہلاک کیا گیا۔ مقامی فوجی حلقوں کا کہنا ہے کہ انڈونیشیا کو دوبارہ فتح کرنے کے لئے ایسی حرکات روز مرہ کا کام ہے یہ قتل عام ایک ڈچ کپتان کر رہا ہے ... اس کی حمایت کر رہے ہیں۔

بمبئی میں ایک دن کے اندر لاکھوں روپیہ کا کپڑا فروخت ہو گیا

کنٹرول کی نئی پالیسی کا اعلان کل ہو جائے گا

بمبئی ۴ اگست۔ توقع کی جاتی ہے کہ ہند سرکار کپڑے پر کنٹرول کے متعلق نئی پالیسی کے مطابق کپڑے کے عارضی نرخوں کے متعلق اعلان جمعرات کو کر دیا جائے گا۔ اس سلسلہ میں ٹیرف بورڈ کی سفارشات اور کپڑے کے موجودہ نرخوں کے متعلق غور کیا جا رہا ہے۔ خیال کیا جاتا ہے کہ گورنمنٹ نے ... کپڑے کے نرخوں پر ... فی صدی اضافہ کرنے کا فیصلہ کیا اور ... فی صدی اضافہ کیا جا رہا ہے۔

معلوم ہوا ہے کہ یہ عارضی قیمتیں حکومت ہند کے وزیر سپلائی اور ٹیکسٹائل انڈسٹری کے دو نمائندوں نے بمبئی میں ... کانفرنس میں منظور کر لی ہیں۔ ... بمبئی کے دوکانوں میں کپڑا خریدنے کے لئے ... گذشتہ دو روز کے اندر اندر لاکھوں روپیہ کا کپڑا ... مثال کے طور پر ... ایک دکان پر صرف ایک دن میں ... لاکھ روپیہ کا کپڑا فروخت ہوا ...

میونسپلٹی کے سکریٹری چھٹی پر

دہلی میونسپلٹی کے سکریٹری ۱۵ اگست سے چار ماہ کی چھٹی پر جا رہے ہیں۔ تعطیل ختم ہونے کے بعد وہ ریٹائر ہو جائیں گے۔ مسٹر ... کی بجائے کام کریں گے۔ میونسپلٹی نے نئے سکریٹری کے لئے مسٹر تارا چند اگروال کا نام پیش کیا تھا لیکن ابھی کوئی فیصلہ نہیں ہوا۔

ہند اور پاکستان کے معاشی تعلقات

(صفحہ اول کالم ۶ سے آگے)

اہم فیصلے کئے گئے تھے۔ ابھی تک ان پر عمل نہیں کیا گیا۔ اس بارہ میں کہا جاتا ہے کہ ہند کو آنے والا اناج جس کی قیمت ۳۱ دسمبر سے پہلے ادا کر دی گئی تھی۔ اس کو ہندوستان آنے نہ دیا جائے۔ اس قسم کے بعض واقعات حکومت ہند کے علم میں آئے ہیں۔ جب کہ پاکستان نے اس شرط پر عمل درآمد نہیں کیا اور چار پانچ لاکھ روپے کا مال روک لیا ہے۔ اس میں مشین وغیرہ شامل ہیں آسام اور شمالی بنگال کی پٹ سن بھی راستہ میں روک لی گئی ہے۔ جب کہ مشرقی بنگال کے علاقے سے چٹاگانگ کو پٹ سن بھیجنے میں آسانیاں دی گئیں۔ ہندوستان کو آنے والا اناج بھی روک لیا گیا ہے۔ جب کہ کلکتہ سے برابر ڈھاکہ سامان جا رہا ہے۔ تریپورہ جانے والا سامان میں بھی مداخلت کی جاتی ہے۔ جس کو مشرقی پاکستان سے گذرنا ہوتا ہے۔ یہاں لوگوں کا عام خیال یہ ہے کہ جنگ کشمیر میں پاکستان کے حصہ لینے کی روز افزوں شہادت کی بنا پر دونوں حکومتوں میں معاشی تعلقات کا قیام ناممکن ہو جائیگا۔

مغربی پنجاب میں سیلاب

(صفحہ اول کالم ۳ سے آگے)

اور لوگوں کی جانیں بچانے کے لئے وہ کارروائی کریں جو وہ ضروری سمجھیں۔ انہیں یہ بھی ہدایت کی گئی کہ وہ بہت جلد حکومت کو مطلع کریں کہ فصلوں کو کس قدر نقصان پہنچا ہے۔ ڈائریکٹر زراعت مغربی پنجاب نے بتایا کہ فصلوں کو نقصان یقینی طور پر بہت زیادہ ہوگا۔ لیکن ابھی صحیح اندازہ لگانے کے لئے کچھ وقت درکار ہوگا۔ امداد کے سلسلہ میں بہت کافی گنجائش رکھی گئی ہے۔ میجر مبارک علی شاہ نے کہا ہے کہ وہ سیلاب زدہ علاقوں کا دورہ کریں گے۔

رجسٹرڈ ڈی۔ نمبر ۹۷

قائم شدہ ۱۹۲۵ء

جمعیۃ علماء ہند کا واحد ترجمان

روزنامہ

الجمعیۃ

ایڈیٹر محمد عثمان فارقلیط

تار کا پتہ: الجمعیۃ۔ دہلی

فون نمبر ۵۸۵۵

سالانہ قیمت تیس روپے | جلد ۳ | دہلی یوم شنبہ یکم شوال المکرم ۱۳۶۷ھ مطابق ۷ راگست ۱۹۴۸ء | نمبر ۱۶۶ | فی پرچہ ۱ر بذریعہ ہوائی جہاز ۲ر

الجمعیۃ میں اشتہار دیکر آپ

اپنی تجارت اور کاروبار کو یقیناً کامیاب بنا سکتے ہیں

منی آرڈر کوپن اور خطوط میں ہمیشہ اپنا پتہ اور خریداری نمبر صاف اور خوشخط تحریر فرمائیں

(منیجر)

دہلی اور اسکے قرب و جوار کیلئے

اوقات سحر و افطار

یوم	انتہائے سحر	وقت افطار
جمعرات ۳۰ رمضان المبارک		۷ بجکر ۱۴ منٹ
جمعہ ۲۹	۴ بجکر ۱۴ منٹ	۷ ۱۵
ہفتہ ۳۰	۴ ۱۵	۷ ۱۵

گھڑی اور گھنٹوں کا ٹائم ریڈیو سے ملائیں

نظام ۱۷ جون کے معاہدہ پر دستخط کرنیکو تیار ہو گئے

امن اور رعایا کے مفاد کی خاطر نظام کا مستحسن اقدام

سر مرزا اسمٰعیل کی سمجھوتہ کرانے کی کوششیں بار آور ہوئیں

نئی دہلی ۵ راگست۔ معتبر ذرائع سے معلوم ہوا ہے کہ نظام حیدرآباد ۱۷ جون کے سمجھوتہ کے مسودہ پر دستخط کرنے کے لئے تیار ہیں۔ شاید وہ حکومت ہند سے یہ درخواست کریں کہ اس مسودہ میں ایک ایسی دفعہ شامل کر دی جائے جس کی مدد سے باہمی اختلافات کو ایک ثالث کے ذریعے طے کیا جا سکے اور نظام اپنی فوج کو مقررہ معیار تک بڑھا سکیں۔

خان عبدالصمد خان پھر گرفتار اور نظر بند

اتحادی اقوام کی رکنیت

امریکہ حکومت اسرائیل کی حمایت کریگا

لیک سکسیس ۵ راگست معلوم ہوا ہے کہ امریکہ حکومت نے اس بات کا فیصلہ کر لیا ہے کہ اگر حکومت اسرائیل نے اتحادی اقوام کی ممبری کے لئے درخواست کی تو وہ اس کی حمایت کریگی۔

پاکستان اسمبلی کا اجلاس نہیں ہوگا

ماسکو کے متعلق قیاس آرائیاں

مسٹر مارشل کا بیان

برطانیہ امریکہ اور فرانس کے قاصدوں کی اسٹالن سے دوسری ملاقات

مقام اور وقت کا اعلان ملاقات ہونے کے بعد کیا جائیگا

کراچی میں کشمیر کمیشن کا اجلاس

پاکستان نے اپنا نقطہ نظر پیش کر دیا

کراچی ۵ راگست بدھ کے دن صبح کشمیر کمیشن کا دو گھنٹہ تک اجلاس ہوا۔ اس اجلاس میں پاکستان کے نمائندوں نے کشمیر کے بارے میں حکومت پاکستان کے نقطہ نظر کو پیش کیا۔

یہودیوں کی برطانوی لوگوں کو دھمکی

اگر انگریز فلسطین پر اترے تو نظر بند کر دیا جائے گا

مصری سفیر کی برطانوی وزیر خارجہ سے ملاقات

افریقی نو آبادیات کے متعلق لندن میں کانفرنس

خوراک کے بین المملکتی معاہدہ پر عمل درآمد

ہند اور پاکستان اور گندم اور چاول کا تبادلہ

پاکستان میں کرنسی نوٹوں کی سخت قلت

برطانوی فرم کو نوٹ چھاپنے کا آرڈر دیا گیا ہے

لاہور ۵ راگست۔ کہا جاتا ہے کہ پاکستان میں کرنسی نوٹوں کی سخت قلت محسوس کی جا رہی ہے۔

ملایا میں ایک انگریز منیجر کو قتل کر دیا گیا

کمیونسٹوں کی خوفناک سرگرمیاں

امریکہ برلن خالی کر رہا ہے

حکومت ہنگری کا نیا صدر

نائب وزیر اعظم کو منتخب کر لیا گیا

بڈاپسٹ ۵ راگست۔ ہنگری کی پارلیمنٹ نے سابق نائب وزیر اعظم کو ہنگری کا نیا صدر متفقہ طور پر منتخب کر لیا ہے۔

روس نے سرحد کھولدی

گاندھی یادگاری ٹکٹ

روزانہ
الجمعیۃ دہلی
۱۰ اگست ۱۹۴۸ء

بین الاقوامی پارلیمنٹ

دنیا تمدن کے اعتبار سے مختلف دور گذر چکی ہے پتھر کے زمانہ میں سوائے پتھر کے کچھ نہ تھا، اسکے بعد تحجری عہد کا آغاز ہوا جس میں انسان نے پتھروں سے کام لینا شروع کیا، پھر وہ زمانہ آیا جسے دنیا کا سب سے بڑا انقلاب انگیز زمانہ کہنا چاہیے اور جب ہمارے بزرگوں نے آگ کا انکشاف کیا، آگ کی دریافت نے ...

... کا پیغام دنیا پہنچایا ہے۔

صدا مریکہ مسٹر ٹرومین نے دو بڑی پارٹیوں کی صدارت کرتے ہوئے قیام امن کے لئے تین نکات پیش فرمائے ہیں، یعنی بین الاقوامی اعتماد کی بحالی باہمی اعتماد اور الہام و تفہیم کی ہمت افزائی معاشی بحالی ...

... جو آتش پیکار مشتعل کر کے خرمن امن ... کرتی ہیں تعمیری امن کے لئے موثر ... ہیں، جنگجو قاتلوں کو امن پسند بنانے ... یہی ہے کہ انہیں ہجومی اور دفاعی طاقتوں ... کر دیا جائے اور ان کی زمام کار بین الاقوامی ... حکومت کے دست تصرف میں ہو، کیا ... پسند اس تحریک کو موثر اور کامیاب ... سعی کریں گے؟

... اعتراف کرنا پڑا۔

حکومت برطانیہ جو اس سارے ... بیٹھی تماشہ دیکھ رہی ہے صرف ... فوجی افسروں کو واپس بلانے والی ہے ... جنگ کے الزام سے بال بال بچ جائیں ... صرف ہندو پاکستان پر عائد ہو! کیا یہ ... پاکستان اپنی افواج کو واپس بلالے اور ... کا فیصلہ اہل کشمیر پر چھوڑ دے؟

کشمیر میں پاکستانی فوجیں

آخر پاکستان کو کشمیر کمیشن کے سامنے اقرار کرنا پڑا کہ اس کی فوجیں کشمیر کے میدان میں ہندوستانی فوجوں سے نبرد آزما ہیں، اور پاکستان اپنی سرحدوں کی حفاظت کے لئے مجبور ہوا ہے کہ وادی کشمیر میں گھس کر جنگی افواج کے اقدام کو روکے، اگر اسکا اعتراف پہلے سے ہوجاتا تو بہتر تھا، کیونکہ اس صورت میں کمیشن نئی ہدایات، نئے نقشے اور نئی اسکیمیں لیکر ... تاہم اچھا ... کشمیر کمیشن ہی کے ...

تہذیبی تعلقات

سیاسی تعلقات کے قیام کے لئے تہذیبی تعلقات کی استواری بھی ضروری ہے اور کہیں فریب کہ حکومت ...

ارض مقدس میں پھر جنگ شروع ہونے کا خطرہ پیدا ہوگیا

اقوام متحدہ نے عرب لیگ کی شرائط منظور نہیں کیں

مشرقی پنجاب میں کپڑے کا راشن

کپڑا برآمد کرنے والوں کی چالیں

کپڑے کے تاجروں کو تنبیہ

الہ آباد میں کپڑے کا راشن

یتیم

وَلَا تَقْرَبُوا ... (پ ۱۵)

یہاں تک کہ یتیم بالغ نہ ہوجائے تم اس کے مال کو ہاتھ بھی نہ لگاؤ، اگر لگاؤ تو اس کا طریقہ اچھا اور معقول ہونا چاہیے اور عہد کی پابندی کرو کیونکہ اس کے متعلق تم سے باز پرس ہوگی۔

اسلام نے یتیم کی آہ سے بہت ڈرایا ہے اور اس کے مال کی حفاظت کی سخت تاکید کی ہے اگر ماں باپ چھوٹے بچے پیچھے چھوڑ جائیں اور وہ نابالغ ہوں تو مال کی نگرانی ...

... اس سے ماں باپ ہزار آرزوؤں کے بعد چھوڑ گئے ہیں۔

وزیر اعظم بمبئی کو مہاتما گاندھی کے قتل کی سازش سے مطلع کردیا گیا تھا

مہاتما گاندھی کے مقدمہ قتل میں ایک پروفیسر کا بیان

پروفیسر جین کا بیان

دار السلطنت

دلی میں جرائم کی رفتار

ستیہ گرہ ختم

طلباء کا مظاہرہ

نقلی سونا فروخت کرنے والا گرفتار

اڈیٹر کے نام خط

شکایتوں کا لٹریچر

احمد علی قریشی - میرٹھ ... اگست

دریائے جمنا میں سیلاب آنے کا خطرہ پیدا ہو گیا

[illegible] اگست پچھلے دو تین دنوں میں دہلی کے گردونواح میں بارش کے علاقوں میں بارش ہونے سے جمنا میں پانی بہت بڑھ گیا ہے۔ اور دریا میں پانی کی سطح [illegible] فٹ تک آ چکی ہے۔ کہا جاتا ہے کہ ابھی تک اس پانی سے کوئی خطرہ نہیں لیکن اگر پانی [illegible] ساحلی بستیوں کے لئے خطرہ ہو جائے گا۔ اور اگر پانی [illegible] فٹ اور چڑھ گیا تو پھر سیلاب [illegible] کے تمام علاقے زیر آب ہو جائیں گے۔ اور آگرہ اور متھرا کے شہروں میں [illegible]

[illegible] جمنا کے بڑھنے کی کوئی امید نہیں۔ لیکن پھر بھی صوبائی حکومت نے ہر قسم کے خطرہ کا مقابلہ کرنے کی تیاری کر رکھی ہے۔ پچھلے سال جو سیلاب آیا تھا وہ گذشتہ پچیس سال میں سب سے بڑا سیلاب تھا جس سے ہزاروں لوگ بے گھر ہو گئے [illegible] لیکن اس وقت جمنا کے [illegible] بھی ایسی حالت نہیں ہے۔ ابھی تک کوئی خطرہ پیدا نہیں ہوا لیکن محسوس کیا جاتا ہے کہ کسی وقت بھی سیلاب آ سکتا ہے۔

پبلک سیفٹی ایکٹ کے خلاف بیگم تصدق حسین کا بیان

لاہور میں پبلک سیفٹی ایکٹ کے بے تحاشا استعمال پر نکتہ چینی کرتے ہوئے مغربی پنجاب اسمبلی کی ممبر بیگم تصدق حسین نے ایک بیان میں کہا ہے "آج آزادی تقریر و عمل کو آہنی دستوں سے کچلا جا رہا ہے۔"

انہوں نے کہا ہے "مسلم لیگ کے کارکنوں نے جمہوریت کے قیام اور غیر ملکی سامراجی حکومت کی بیرونی [illegible] کے خاتمہ کے لئے یونینسٹ حکومت کے خلاف جنگ آزادی لڑی۔ انہی نیک مقاصد کے حصول کے لئے ہم خواتین گھروں سے باہر نکلیں اور پاکستان کے حصول کے لئے جدوجہد کی۔"

"مجھے یہ دیکھ کر رنج ہوا ہے کہ آج بھی حکومت کی [illegible] نوکر شاہی کی پرانی مصلحتوں پر مبنی ہے۔ طریقہ کار بھی وہی ہے آج آزادی تقریر و عمل کو سختی کے ساتھ آہنی ہاتھوں سے کچلا جا رہا ہے۔"

"میں نہایت عاجزی سے صاحب اقتدار حکام سے عرض کروں گی کہ وہ اپنی پالیسی پر نظرثانی کریں۔ پاکستان کے بلند ترین مفاد اس کا مطالبہ کرتے ہیں۔"

"پبلک سیفٹی ایکٹ جس کا نفاذ خضر حکومت نے مسلم لیگ کی عوامی تحریک کو کچلنے کی غرض سے کیا تھا۔ نہایت آزادانہ اور غیر قانونی استعمال کیا جا رہا ہے۔ اسمبلی کے بجٹ سیشن میں ہم نے اس کی تنسیخ کے لئے بل پیش کیا تھا لیکن حکومت نے اسے منظور نہیں کیا۔ اس وقت تو شاید اسے برقرار رکھنے کا کوئی جواز ہو۔ لیکن آج یقینی طور پر کوئی نہیں۔"

حکومت غنڈوں اور قانون کی خلاف ورزی کرنے والے مجرموں کے خلاف ضرور کارروائی کرے۔ لیکن [illegible] عام قوانین کے ماتحت ہو۔ جو میرے خیال میں ہر صورت حال کے لئے کافی ہیں۔

شاہ ایران نپولین کے مزار پر

پیرس ۵ اگست۔ یہاں گذشتہ شب ایک [illegible] میں شاہ ایران نے جمہوریہ فرانس کے صدر ایم اوریل اوریول کا [illegible] ضیافت کیا۔ اس [illegible] پیلے ہوٹل کریلن میں ایک شاندار استقبالیہ دعوت دی گئی۔ جس میں فرانسیسی وزیر اعظم ایم ماری اور فرانس کے دوسرے وزیر اور مختلف سفرا [illegible] تھے۔

ایرانی اعزاز [illegible] کے بعد صدر جمہوریہ فرانس نے شاہ ایران کو ایک فرانسیسی اعزاز عطا کیا۔ شاہ ایران نے کل نپولین کے مقبرہ کا سیر کی اور بعد میں [illegible] طیاروں کا معائنہ کیا۔

شکر کی پیداوار اور ذخیرہ

دہلی ۵ اگست۔ ڈائرکٹر صاحب انسٹی ٹیوٹ آف شوگر ٹکنالوجی کانپور کو شکر کے قواعد مرتبہ ۱۹۳۵ء کی رو سے جو نقشے جمع کئے گئے ہیں۔ ان کے مطابق ۱۵ جون ۱۹۴۸ء کو ختم ہونے والے پندرھواڑے میں ہندوستان کی مرکزی فیکٹریوں میں شکر کی پیداوار اور ذخیرہ کے اعداد و شمار حسب ذیل ہیں۔ مقابلہ کے لئے پچھلے سال کی اسی مدت کے اعداد و شمار بھی پیش کئے جاتے ہیں۔

	۱۹۴۸ء کو ختم ہونے والے پندرھواڑے کی پیداوار	پچھلے سال کی اس مدت کی پیداوار
(۱) بقایا ذخیرہ جو فیکٹریوں میں	۱۴۴۲۱۴۰	۱۰۹۳۰۲۲
(۲) شکر کی پیداوار (پچھلے ہندوستان میں)	۸۷۷۱۱	۷۵۱۰۰۲
(۳) شکر کی نکاسی (پچھلے ہندوستان میں)	۸۹۰۵۵۳	۸۰۹۰۵۰
(۴) موجودہ ذخیرہ (فیکٹریوں میں)	۱۳۴۲۹۳۴	۱۰۰۹۲۲۰

پوپ کے شہر میں بم پایا گیا

وٹیکن سٹی ۵ اگست۔ سینٹ پیٹر کے اسکوائر میں ایک سڑک صاف کرنے والے کو ایک چھوٹا سا بم ملا۔ پولیس نے فوراً فوجی ماہرین کو طلب کیا جنہوں نے بتایا کہ اس بم کو چھوا نہیں جا سکتا کیونکہ سیفٹی پن کو علیحدہ کر لیا گیا ہے۔ اس لئے بم کو وہیں پھٹنے کے لئے چھوڑ دیا گیا ہے۔ اور تمام راستوں کو بند کر دیا گیا۔ سپاہیوں نے کپڑوں اور ریت سے بم کو ڈھک دیا۔ پولیس مصروف تحقیقات ہے۔

بقیہ مضمون مہاتما گاندھی

[illegible] ساتھیوں کے ہمراہ مدن لال کو شناخت کر چکنے کے بعد مزید بیان کیا کہ چند دن بعد مدن لال میرے گھر آیا۔ اور [illegible] سنگھ کی موجودگی میں مدن لال نے احمد نگر میں اپنی کارگزاری کے حالات سنائے۔ مدن لال نے کہا کہ جب [illegible] صاحب احمد نگر میں ہندو مسلم اتحاد پر تقریر کر رہا تھا تو میں نے ان پر حملہ کر دیا۔ اس وقت جلوس نکل رہا تھا۔ لیکن پولیس نے ہندوؤں کی طرف داری کی وجہ سے [illegible] مدن لال نے مزید کہا کہ میں نے شرنارتھیوں اور ہندوؤں کے لئے [illegible] جس کی اخبارات میں تعریف کی گئی۔ [illegible] مدن لال نے [illegible] کو مالی امداد کرنے کا وعدہ کیا ہے۔ ہم نے احمد نگر میں ایک پارٹی منظم کر لی ہے جس کو وہ [illegible]

لیڈروں کی قتل کی سازش

مدن لال نے مزید کہا کہ پارٹی اسلحہ بارود اکٹھا کر رہی ہے جسے جنگل میں رکھا گیا ہے۔ [illegible] کارناموں کے متعلق سنا تو انہوں نے مجھے [illegible] مدن لال نے بتایا کہ میں دوسرے ساتھیوں کے ساتھ [illegible] بمبئی جا رہا ہوں۔ [illegible] مدن لال نے کہا کہ میری پارٹی نے چند لیڈروں کو ہلاک کرنے کی سازش کی ہے۔ [illegible] مدن لال نے لیڈروں کے نام بتانے میں تامل کیا [illegible]

[illegible]

مراسلات و اطلاعات

[illegible]

درگاہ نظام الدین میں نماز عید

دہلی [illegible] اگست۔ درگاہ شریف حضرت نظام الدین اولیاء محبوب الٰہی کی جامع مسجد میں نماز عید [illegible] بجے [illegible] ہوگی۔

عیدگاہ میں احرار کا کیمپ

دہلی [illegible] اگست [illegible]

کرکشیتر کیمپ میں سیلاب

[illegible]

پشاور سے بارہ آدمی مفرور

[illegible]

چار سو گانٹھ کپڑا برآمد

[illegible] کل شام جب یہاں کپڑے کے گوداموں پر پولیس نے چھاپہ مارا تو کپڑے کی بہت [illegible] اسی وقت کپڑے کو مقفل کر دیا گیا [illegible] کپڑے کی بڑی مقدار پر قبضہ کر لیا۔

ضروری اطلاع

[illegible]

مدرسہ مفتاح الاسلام

[illegible]

میرٹھ میں جلسہ رویت ہلال

[illegible]

موری دروازہ کے میدان میں نماز عید

دہلی [illegible] اگست حسب دستور [illegible] جماعت اہل حدیث کی نماز عید [illegible] بجے موری دروازہ [illegible] میں ادا ہوگی۔

میرٹھ کالج میں نیا دار؟

میرٹھ ۴ اگست۔ میرٹھ کالج نے اپنی آمدنی بڑھانے کے لئے جس میں یو پی کی نئی تعلیمی اسکیم کے ماتحت بہت زیادہ کمی ہو جانے کا خطرہ ہے اس بات کا فیصلہ کیا ہے نیز استادوں کی تربیت کا بھی انتظام کرنے کا فیصلہ کیا ہے۔ بیرونی طلباء کے لئے ہوسٹل کا بھی انتظام کیا جا رہا ہے۔ طلباء میں اس فیصلے پر تشویش کا اظہار بھی کیا ہے۔

سرحدوں پر حملوں کے خلاف حکومت ہند سے حکومت نظام کا احتجاج

نئی دہلی ۴ اگست۔ [illegible] یہاں نظام حیدرآباد کے ایجنٹ جنرل [illegible] نے ایک بیان میں بتایا ہے کہ حیدرآباد [illegible] ہندوستانی فوجیوں اور ہتھیار بند ہندوؤں نے [illegible] خلاف حکومت نظام نے حکومت ہند سے [illegible] احتجاج کیا ہے۔ بتایا گیا ہے کہ نظام حکومت حالیہ [illegible] نقصانات کی تلافی [illegible] کو ہندوستانی فریق برحالات کو بہتر بنانے کی کوشش کی تو خطرناک حالات پیدا ہو جائیں گے۔

ناجائز کپڑا برآمد کرنے والوں کو تنبیہ مشرقی پنجاب کے وزیر صنعت کی تقریر

[illegible] ۴ اگست۔ مشرقی پنجاب کے وزیر صنعت نے تاجروں اور کارخانہ داروں کے ایک جلسہ میں تقریر کرتے ہوئے [illegible] ناجائز طور پر کپڑا برآمد کرنے والوں کو تنبیہ کی [illegible] پاکستان [illegible] سرحدوں میں ان سے پولیس اور فوج کو بہت تعاون رہنا چاہئے۔

بجلی چوری کی گرفتاری

[illegible] ایک آدمی کو بجلی کا ناجائز استعمال کرنے کے جرم میں زیر دفعہ ۴۴ الیکٹرسٹی ایکٹ کے تحت گرفتار کیا گیا ہے۔ بیان کیا جاتا ہے کہ وہ گذشتہ ۲ ماہ سے بلا میٹر کے بجلی استعمال کر رہا تھا۔ اس امر کی اطلاع اس کے ایک ملازم نے افسران کو کر دی۔

ایک پولیس افسر کا مقدمہ

علی گڑھ ۳ اگست [illegible] اور عبد الغفار نامی ہیڈ کانسٹیبل اور دوسرے سپاہیوں پر علی گڑھ کے سیشن جج کی عدالت میں مقدمہ چلایا جا رہا ہے ان پر انتہائی جذبہ کے ماتحت [illegible] کے قتل کا الزام ہے۔

قاہرہ میں دھماکہ

قاہرہ ۴ اگست جنوبی قاہرہ میں ایک کمپنی کے دفتر میں دھماکہ ہونے سے کچھ نقصان پہنچا لیکن کوئی شخص ہلاک یا زخمی نہیں ہوا۔

کشمیر میں ہندوستانی فوج کے ساتھ کوئی انگریز نہیں

نئی دہلی ۴ اگست۔ یہاں سرکاری حلقوں میں دریافت کرنے پر بتایا گیا ہے کہ ہندوستان کی فوج میں مختلف حیثیتوں سے صرف چند انگریز کام کر رہے ہیں۔ کمانڈر انچیف جنرل بوچر کے علاوہ فوج کی مختلف ٹیکنیکل برانچوں میں کچھ ہیں۔ برطانوی خبر لندن کی اس خبر کے سلسلہ میں اب برطانوی حکومت کو اس بات سے تشویش پیدا ہوئی ہے کہ ہندوستانی، پاکستانی فوجوں کے انگریز افسر ایک دوسرے سے برسرپیکار ہیں۔ اور غالباً برطانوی حکومت ان انگریز افسروں کو واپس بلانے کی دریافت کر رہی ہے۔ بتایا گیا ہے کہ ہندوستان کی فوج کی طرف سے کوئی بھی انگریز کشمیر کی جنگ میں شامل نہیں۔ ہندوستانی فوج کا کوئی انگریز ملازم یہاں تک کہ کمانڈر انچیف بھی کشمیر کے محاذ پر نہیں گیا ہے۔ کشمیر میں بھی سرحدوں کی ذمہ داریاں براہ راست ویسٹرن کمانڈ میں ہیں جو جنرل کری آپا کے تحت کام کر رہا ہے۔ اس کے مقابلہ میں کچھ انگریز افسران پاکستان کی فوجوں میں موجود ہیں جو کشمیر کی لڑائی میں لڑ رہے ہیں۔ سرکاری حلقوں میں بتایا گیا ہے کہ ۱۵ اگست کو ہندوستانی فوج میں کام کرنے والے انگریز ملازموں کو جو شرائط پیش کی گئی ہیں ان کے مطابق برطانوی سرکار کسی بھی وقت انہیں واپس بلا سکتی ہے۔

صوبہ سرحد کی اسمبلی میں نمائندگی قبائلیوں کا مطالبہ

کراچی [illegible] اگست۔ پاکستان دستور ساز اسمبلی [illegible] وہب سردار [illegible] قبائلیوں کے اس مطالبہ کی حمایت کی ہے کہ انہیں صوبہ سرحد کی اسمبلی میں نمائندگی دی جائے۔

سردار [illegible] قبائلی علاقوں کے پٹھانوں میں سیاسی شعور [illegible] اس نے مزید کہا ہے کہ ان حالات نے قبائلیوں کو صوبہ سرحد کی حکومت اور سیاسی زندگی میں ان کے جائز اور مناسب حصہ سے محروم رکھا ہے۔ اگست ۱۹۴۷ء کے ردوبدل کے پیش نظر ان پالیسی کو تبدیل کیا جانا چاہئے قائد اعظم جناح کو چاہئے کہ اپنے خاص اختیارات کا استعمال کریں اس بارے میں قوانین کی ترمیم کریں تاکہ پاکستان کی خدمت کے صلے میں قبائلیوں کا یہ مطالبہ پورا کیا جا سکے۔

جمعیت العلمائے سرحد کے صدر مولانا سعید بادشاہ گل بھی گرفتار کر لئے گئے

پشاور ۴ اگست بادشاہ خان۔ ڈاکٹر خان صاحب اور سینکڑوں خدائی خدمتگار لیڈروں اور کارکنوں کی گرفتاریوں کے بعد سرحد حکومت جمعیت علمائے سرحد کے لیڈر مولانا سعید بادشاہ گل بھی گرفتار کر لئے گئے۔

عیدگاہ میں عید کی نماز کا وقت

عیدگاہ میں نماز عید ٹھیک ۹ بجے ہوگی

عازمین حج کو بہترین مشورہ

حاجیوں کو چاہئے کہ سفر حج میں ایسی دوا ضرور اپنے پاس رکھیں جو وقت ضرورت کسی مرض میں مبتلا ہو جانے پر فوراً شفا حاصل ہو، تجربات نے ثابت کر دیا کہ سفر حج میں بارہا ہمارا ایمیکو ڈراپ کی آب و ہوا ہمدرد [illegible] دوا بڑی کامیاب اور اکسیر ثابت ہوئی ہے۔

AMICO DROPS

ایمیکو ڈراپ — جادو اثر دوا ہے

یہ بڑی موثر اور کامیاب دوا ہے جو ڈاکٹری ادویات کا خالص مرکب ہے سائنس کے اصول پر تیار کیا گیا ہے اس کے فوائد بھی حیرت انگیز ہیں، اس دوا کے چند قطرے ایک ہی مرتبہ کے استعمال میں اپنا اثر دکھاتے ہیں۔ [illegible] متلی، قے، اور دستوں کا ہونا، پیٹ میں درد ہونا، سینہ جلنا، کھٹی اور بدمزہ ڈکاریں آنا، کھانا ہضم نہ ہونا، ڈیپش اور مروڑ ہونا، بار بار پاخانہ آنا، درد گردہ، درد قولنج اور جملہ شکمی امراض میں تیر بہدف ہے [illegible] جراثیم ہیں۔ غذا کے فاسد مادہ کو دور کرتی ہے۔ مریض ہیضہ یعنی کالرا میں [illegible] مرض کی شکایت جاتی رہتی ہے۔ جسم کے تمام اندرونی اور بیرونی دردوں میں بھی بہت مفید ہے۔ پیٹ کی گرانی، بخار وغیرہ کے لئے بھی بہت مفید ہے۔ اس دوا کے فوائد بہت کثیر ہیں جس قدر تعریف کی جائے کم ہے۔ ہر حیثیت سے مسافروں کے لئے بہترین دوا ہے۔ ہر گھر اور سفر میں یہ دوا ضرور رہنی چاہئے۔ ضرورت کے وقت آپ جان کا کام کرے گی۔ لوگوں کو بڑے حیرت انگیز فوائد اس دوا سے پہنچے ہیں۔ حکما کی بہت پسندیدہ ہے۔

قیمت بڑی شیشی دو روپیہ بارہ آنہ۔ تین شیشیاں سات روپے بارہ آنہ
نصف شیشی ایک روپیہ بارہ آنہ۔ تین شیشیاں پانچ روپیہ
چوتھائی شیشی ایک روپیہ۔ تین شیشیاں دو روپیہ بارہ آنہ
علاوہ محصول ڈاک

مزید معلومات اور دیگر امراض کے لئے فہرست ادویہ مفت طلب کریں

ملنے کا پتہ

امین اینڈ اسمٰعیل لمیٹڈ انگریزی دواخانہ نمبر ۸ کولوٹولہ اسٹریٹ کلکتہ (انڈیا)

تپ دق T.B. — پرانے بخارات — JABRI جبری

ٹی۔ بی خواہ پھیپھڑوں کا ہو یا انتڑیوں کا خوفناک مرض ہے

(۱) پہلی سٹیج شروع: معمولی بخار، کھانسی — (۲) دوسری سٹیج: بخار، کھانسی کی زیادتی — (۳) تیسری سٹیج: جسم کا سوکھنا، بخار کھانسی کی بے حد زیادتی — (۴) چوتھی اسٹیج: حالت خراب، دستوں کا شروع ہو جانا — (۵) آخری اسٹیج: مریض کی موت، مرض کے جراثیم کا دوسروں میں پھیلنا

اس خوفناک مرض کے جراثیم کو ہلاک کرنے والے اگر کوئی دوا ہے تو بس جبری ہے جبری کے بارے میں اب زیادہ لکھنے کی ضرورت نہیں رہی ہندوستان کے کونے کونے میں مریضوں کا نام دوا نہیں بلکہ تپ دق اور پرانے بخارات سے مریضوں کو موت کے منہ سے بچانے والی غذائی طاقت رکھ دیا ہے آپ نے ان ہی کالموں میں دیکھ چکے ہیں اگر آپ سب طرف سے مایوس ہو چکے ہیں اور ایکسرے EXRAY وغیرہ کے بعد ڈاکٹروں، حکیموں، وید و لینے بھی جواب دے دیا ہے تو ایک بار ضرور آزمائش کیجئے۔ اس آزمائش کے لئے ہم نے دس روز کا نمونہ بھی رکھ دیا ہے تاکہ تسلی ہو سکے دس روز میں ہی حیرت انگیز اثر ظاہر ہوگا۔ آج ہی آرڈر دیں ورنہ پھر وہی مشکل ہوگی کہ اب پچھتائے کیا ہوت ہے جب چڑیاں چگ گئیں کھیت۔ سینکڑوں حکیم، ڈاکٹر، وید صاحبان اپنے مریضوں پر استعمال کر کے نام پیدا کر رہے ہیں اور بذریعہ تار کے آرڈر دیتے ہیں تار کا پتہ اور خط و کتابت کا جبری جگادھری (JABRI JAGADHRI) لکھنا کافی ہے قیمت اس طرح ہے۔ جبری اسپیشل نمبر ۱ مکمل کورس چالیس روز کا ۵۰ روپے نمونہ دس روز کے لئے بیس روپے۔ جبری اسپیشل نمبر ۲ مکمل کورس [illegible] روپے نمونہ دس روز صرف چھ روپے (ٹکٹ)

محصول وغیرہ الگ ہے آرڈر معہ اپنا پورا پتہ خوشخط تحریر کریں تار دیں تو اپنا پورا پتہ تحریر کریں۔ رائے صاحب ایل شرما اینڈ سنز لمیٹڈ بلڈنگ نمبر ۵۲ جگادھری مشرقی پنجاب

ہند پر ایک روسی رسالہ کا تبصرہ

شہنشاہیت پسندانہ منصوبہ بندی کا الزام

ماسکو، ۱۴ اگست۔ ہندوستان سے جاہ طلب اور شہنشاہیت پسندانہ نہرو پلانوں نے انداز دیا ہے۔ ہندوستانی قوام کے قدرتی ساتھیوں اور دوستوں سے جدا کر دیا ہے اور ایشیائی عوام میں ایک نئی نفرت پیدا کر رہا ہے۔ یہ الفاظ ہیں روسی رسالہ نیو ٹائم کے۔ اس رسالہ نے آگے چل کر لکھا ہے کہ پنڈت نہرو ایک ایسے ایشیائی معاشی اور فوجی بلاک کے لیڈر بننا چاہتے ہیں جو پاکستان، برما، سیام، ملایا اور انڈونیشیا پر مشتمل ہو۔ ہند کے سابق وزیر تجارت مسٹر بھابھا کے ہندوستان سے جاپان کی خالی کی ہوئی کلیدی پوزیشنوں کو سنبھال لینے کے ذکر سے یہ مقصد ہے کہ سرمایہ پرست ہندوستان جاپان کا جانشین بن جائے۔

مسجد نواب میں جلسہ وعظ

علمائے کرام کی روح پرور تقریریں

آج ۲۹ رمضان المبارک کی شب بعد نماز عشاء مسجد نواب والی گلی قاسم جان میں وعظ ہوگا۔ اس جلسہ وعظ کا خاص اہتمام کیا جا رہا ہے۔ حضرت مولانا عبدالماجد صاحب، حضرت مولانا [illegible] حسین صاحب شرکت اور تقریر کا وعدہ فرما چکے ہیں۔ امید ہے کہ حضرت مجاہد ملت مولانا حفظ الرحمٰن ناظم اعلیٰ جمعیۃ علماء ہند بھی شرکت فرمائیں گے اور ارشادات سے حاضرین کو مستفیض کریں گے۔

کارپردازان مسجد نواب والی

برما سے انگریزوں کا انخلاء

کمیونسٹوں کی گڑبڑ خطرناک ہوتی جا رہی ہے

رنگون ۱۵ اگست۔ معتبر ذرائع سے معلوم ہوا ہے کہ رنگون کے شمال میں کمیونسٹوں کی گڑبڑ کی وجہ سے برطانوی لوگوں کو اس علاقہ سے نکالا جا رہا ہے۔ رنگون سے ۲۰ میل کے فاصلہ پر بندرگاہ پہنچ سے برطانوی عورتوں اور بچوں کو ایک جہاز میں سوار کر دیا گیا۔ مزید برطانویوں کو بھی جگہ جگہ یہاں سے نکالنے کی کوشش کی جا رہی ہے۔ یہ بھی معلوم ہوا ہے کہ برمی کمشنر نے صاف طور پر کہہ دیا ہے کہ وہ حالات پر قابو نہیں کر سکتا۔

یورپین مسلمانوں کیلئے ترکی میں پناہ

لندن ۱۴ اگست۔ بین الاقوامی پناہ گزینوں کی جماعت نے ترکی کے ساتھ ایک معاہدے کا اعلان کیا ہے۔ اس معاہدے کی بنا پر ترکی مسلم پناہ گزینوں کے کنبوں کو ترکی میں آباد کرنے کے لئے تیار ہے۔ اس معاہدے کی وجہ سے ان پناہ گزینوں کا مسئلہ حل ہو جائے گا جو آجکل جرمنی، آسٹریا اور اٹلی کے کیمپوں میں مقیم ہیں۔ ان پناہ گزینوں کو فوراً ترکی کا باشندہ بنا دیا جائے گا اور ان کو مناسب روزگار مہیا کئے جائیں گے۔

شملہ ۱۴ اگست۔ ڈاکٹر گوپی چند بھارگو وزیر اعظم مشرقی پنجاب نے اس خبر کی تردید کی ہے کہ مشرقی پنجاب کی وزارت میں عنقریب تبدیلیاں ہونے والی ہیں۔ آپ نے کہا کہ اس خبر میں کوئی صداقت نہیں۔

کلکتہ ۱۴ اگست۔ مغربی بنگال سرکار نے صوبہ میں لاہور سے شائع ہونے والے ہفتہ وار اخبار [illegible] کا صوبہ میں داخلہ بند کر دیا ہے۔

چینی فوجوں نے کمیونسٹوں کے ایک اہم مورچہ پر قبضہ کر لیا

نانکنگ ۱۵ اگست۔ شمالی چین کی کمانڈ آفیسر جنرل [illegible] کی فوجوں نے کمیونسٹوں کے ایک اہم مقام [illegible] پر قبضہ کر لیا ہے۔ یہ مقام پاپنگ سے ۷۰ میل شمال میں ہے۔ پہلا امید کیا گیا تھا کہ کمیونسٹوں کی ان تیاریوں کو ختم کر دیا جائے تو پاپنگ [illegible] علاقہ پر حملہ کرنے کے لئے کر رہے تھے۔ کل اطلاعات موصول ہوئی تھیں۔ اب یہ معلوم ہوتا ہے کہ کمیونسٹوں نے شمال میں اپنی ایک اہم مقام پر قبضہ کر لیا ہے جس سے چینی فوجوں کی پوزیشن کمزور ہوگئی ہے۔ چینی فوجیں اب اس مقام کو گھیر رہی ہیں۔

ختم قرآن

دہلی ۵ اگست۔ آج شب حافظ حسام الدین حیدر (نیاداران) کی بڑی مسجد میں مولانا انیس الحسن صاحب کے بھائی قرآن شریف ختم فرمائیں گے۔ تمام حضرات سے شرکت کی درخواست ہے۔

ایک مہاجر کو ۷ سال قید

سفیر کی بیوی پر قاتلانہ حملہ

لاہور ۱۴ اگست۔ سوبرس کے ایک پناہ گزین علی محمد آغا خاص کو کابل کے فرانسیسی سفیر کی بیوی [illegible] پر قاتلانہ حملہ کرنے کے سلسلے میں گرفتار کر لیا گیا تھا۔ آج اسے سات سال قید سخت کی سزا کا حکم سنا دیا۔

سرکاری دعوت پر مظاہرہ

جالندھر ۱۴ اگست۔ سکھوں کی بڑھتی ہوئی قتلیوں اور مہاجرین کی بڑھتی ہوئی ناراضگی کے باعث ایک ہفتہ کے دوران میں دوسری بار ۱۲ جولائی کو ملکی ہوٹل کے سامنے مظاہرہ ہوا۔ جب کہ صوبائی کانگریس ورکنگ کمیٹی کے ارکان کے اعزاز میں ایک دعوت ہو رہی تھی۔ اس دعوت میں مشرقی پنجاب کے لیڈر مسٹر لہری سنگھ آزاد، مشرقی پنجاب کانگریس کے صدر گیانی گورمکھ سنگھ جی اور جنرل سکریٹری [illegible] سنگھ شیخی اور دوسرے کانگرسی شریک تھے۔

بیان کیا جاتا ہے کہ جب دعوت ہو رہی تھی تو دو سو سے اوپر مہاجرین ہوٹل کے سامنے جمع ہوگئے اور انہوں نے نعرے لگانے شروع کر دیئے اور ان کا مطالبہ تھا کہ ہمارے مسائل کے مکمل انتظام کئے جائیں۔ انہوں نے احتجاج کیا کہ جب مہاجرین بھوکوں مر رہے ہیں یہ لوگ دعوتیں اڑا رہے ہیں۔

کہا جاتا ہے کہ مہاجرین نے مسٹر بہری سنگھ کی کار کو روک دیا اور جب کار کو زبردستی چلانے کی کوشش کی گئی تو کسی نے آزاد صاحب پر پتھر پھینکے۔ ہاتھا پائی میں ۲ آدمی زخمی ہوئے۔ ایک مقامی جرنلسٹ اور صوبائی کمیٹی کے پروپیگنڈا سکریٹری مسٹر [illegible] بال بال بچ گئے۔

ڈینیوب کانفرنس میں برطانیہ کو روس کا جواب

بلگریڈ ۱۴ اگست۔ بلگریڈ میں ڈینیوب کانفرنس آج بھی جاری رہی۔ برطانوی نمائندے سر چارلس پیک نے صدارت کی۔ سوویٹ نمائندے مسٹر ویشنسکی نے نئے ڈینیوب کنونشن کے بارے میں اپنی پالیسی کی وضاحت کرتے ہوئے کہا کہ ہم ڈینیوب کے مسئلہ پر مساوات کے نقطہ نظر سے نہیں دیکھ سکتے کیونکہ جب سوئز اور پناما نہر دونوں میں سب قوموں کو برابر کے حقوق حاصل نہیں ہیں تو دریائے ڈینیوب میں ایسا کیوں ہو۔ نئے پلان کے تحت ڈینیوب کی ریاستوں کے حقوق کا بہترین تحفظ تجویز کیا گیا ہے اور غیر منصفانہ حقوق کا خاتمہ کر دیا گیا ہے۔ نئے پلان کے تحت ڈینیوب کے دو کمیشن، ایک یورپین کمیشن اور دوسرا ڈینیوب کمیشن نہیں ہوگا۔ بلکہ ڈینیوبی ریاستیں [illegible] ایک کمیشن ہوگا [illegible] آسٹریا کو اس کمیشن میں اس وقت نمائندگی دی جائیگی جب اس کے معاہدے کا تصفیہ ہو جائے گا۔ یاد رہے ۱۹۲۱ء کے ڈینیوب کنونشن کے تحت برطانیہ اور فرانس کو ڈینیوب میں جہاز رانی کے بعض خاص حقوق حاصل ہیں۔

طالب علموں کے لیڈر کا مرن برت

حالت نازک ہوگئی ہے

نئی دہلی ۹ اگست۔ ایسٹ پنجاب یونیورسٹی کیمپ کالج کے طلباء کے مطالبات منوانے کے لئے اسٹوڈنٹ لیڈر سردار [illegible] سنگھ نے شری [illegible] کی کوٹھی کے باہر مرن برت شروع کر رکھا ہے۔ آج بھوک ہڑتال کا [illegible] روز ہے۔ سردار [illegible] سنگھ کافی کمزور ہوگئے ہیں۔ آج ڈاکٹر لفٹیننٹ کرنل چاولہ نے آپ کا طبی معائنہ کیا۔ آپ کا وزن ۱۲ پونڈ کم ہوگیا ہے۔ دل اور نبض کی رفتار کم ہے اور رات پھر اچھی طرح سو بھی نہیں سکے۔ ایسٹ پنجاب اسٹوڈنٹس کانگریس کے جنرل سکریٹری اس سلسلہ میں آج آچاریہ ونوبا بھاوے سے ملے اور تمام صورت حالات سے آگاہ کیا۔

آچاریہ جی نے کہا کہ اگر حکومت نے طلباء کے ساتھ وعدہ کیا ہے تو اسے ہر حالت میں پورا کیا جانا چاہئے۔

کراچی میں کپڑے کی تقسیم

۱۴ اگست۔ پاکستان کے ٹیکسٹائل کمشنر نے جمعہ کو ایک پریس نوٹ شائع کیا ہے اس میں کہا گیا ہے کہ جو لوگ کارڈ رکھتے ہیں وہ اللاٹمنٹ کی ہر دکان سے جا کر کپڑا خرید سکتے ہیں۔ اس کوپن کا ایک حصہ اس دکان پر چھوڑنا ہوگا۔ آگے چل کر پریس نوٹ میں بتایا گیا ہے کہ چونکہ ہندوستان سے کافی مقدار میں کپڑا نہیں آیا ہے لہٰذا اس کی کوشش کی جا رہی ہے کہ مغربی پاکستان کے صوبوں اور ریاستوں میں علیحدہ علیحدہ کا مقررہ کپڑا فوراً بھیجا جائے۔ اسکے علاوہ حکومت نے طے کیا ہے کہ ۱۵۰۰۰ گانٹھیں فوراً تقسیم کر دی جائیں۔

قبائلیوں کی دھمکی

پشاور ۱۴ اگست۔ بڑے تعجب کی بات ہے کہ ہند جس نے خود آزادی حاصل کر لی ہے اب دوسروں کو غلام بنانا چاہتا ہے۔ ہند کی بھلائی اسی میں ہے کہ وہ شہنشاہیت پرستانہ کھیل ختم کر دے ورنہ وہ اپنے لئے کوئی جلد ہی ایک دوسرے محاذ پر کھڑا ہو پائیگا۔ یہ الفاظ ہیں صاحبزادہ محمد سعید کے جو محمود زئی قبیلہ کے روحانی لیڈر ہیں۔ انہوں نے پنڈت نہرو کو تنبیہ کی کہ تمام دنیا کے مسلمان ایک مذہبی رشتہ میں منسلک ہونے کی وجہ سے دنیا بھر کے مسلمان حیدرآباد کے دفاع میں اپنے ہم مذہبوں کی امداد کے لئے اٹھ کھڑے ہونگے۔ اگر حکومت نے حیدرآباد کی بابت اپنے عزائم کو نہ بدلا تو قبائلی جہاد شروع کرنے سے بہت خوش ہوں گے۔

مسٹر کھوڑو نے اپنی بیگم کو خریداری بورڈ کا ممبر نامزد کر دیا

خریداری بورڈ کے ڈائرکٹر مسٹر ملک کی شہادت

کراچی ۱۶ اگست۔ بیگم آف سندھ کھوڑو خریداری بورڈ کے ڈائرکٹر مسٹر [illegible] ملک عدالت میں گواہ کی حیثیت سے پیش ہوئے اور کہا کہ مسٹر کھوڑو نے مسٹر عبدالحکیم کو اس بورڈ کا ممبر بنانے کی سفارش کی اور بعد میں ان کی جگہ بیگم کھوڑو کو نامزد کر دیا۔

آج سندھ تحقیقاتی عدالت میں صرف ایک گواہ سے جرح کی گئی۔

مسٹر کھوڑو نے وکیل صفائی مسٹر محمد حنیف نے عدالت سے اپیل کی کہ وہ حکومت سندھ کے سکریٹری پر یہ زور دالت سے درخواست کرے کہ وہ فرنیچر کی خرید کے متعلق تمام فائل عدالت میں پیش کریں۔ وکیل سرکار مسٹر [illegible] نے اس پر اعتراض کیا۔ عدالت نے مسٹر [illegible] کو جواب دیا کہ چونکہ اصلی وکیل صفائی عدالت میں موجود نہیں ہیں اس لئے اس درخواست پر فائل پیش نہیں کئے جا سکتے۔

آج سندھ کے خریداری بورڈ کے ڈائرکٹر مسٹر [illegible] ملک عدالت میں گواہ کی حیثیت سے پیش ہوئے۔ انہوں نے کہا کہ سندھ خریداری بورڈ ۱۹۴۳ء میں قائم ہوا اور ۲۲ لاکھ روپے دیئے گئے۔

یہ بورڈ اکتوبر ۱۹۴۳ء میں حکومت کے خریداری ایجنٹوں کا کام کرنے کے لئے قائم ہوا۔ ہر ممبر کو فی جلسہ ۲۰ روپیہ ملتے ہیں اور جلسہ ہر ہفتہ ہوتا ہے۔ بورڈ کی شاخیں حیدرآباد، سکھر اور جیکب آباد میں ہیں اور چھوٹی چھوٹی شاخیں کئی اور مقامات پر ہیں۔ بورڈ ضلع افسران، ملازم رکھتا ہے جو چاول خریدنے کا کام کرتے ہیں۔ فروخت کرنے والے کو فوراً ۷۰ فی صدی قیمت ادا کر دی جاتی ہے اور بقیہ رقم کی ادائیگی گودام پر مال پہنچنے کے بعد ہوتی ہے۔ انہوں نے بتایا کہ بارش کی وجہ سے چاول کا کچھ ذخیرہ خراب ہو گیا۔ گواہ نے بتایا کہ حاجی غلام حیدر کھوڑو سے بخوبی واقف ہوں اور عبدالحکیم کو بھی جانتا ہوں جو بعد میں بورڈ کے ممبر ہو گئے۔ مسٹر کھوڑو نے بورڈ کی ممبری کے لئے عبدالحکیم کے نام کی سفارش کی اور مسٹر مقبول حیدر نے میر مقبول کا نام دیا۔ یہ صرف زبانی طور پر طے پایا اور ان دونوں کو ممبر قرار دے دیا گیا۔ ۲۵ روز بعد مسٹر کھوڑو نے ایک خط لکھا جس میں بتایا گیا کہ عبدالحکیم کی جگہ نامزد کرنے کی ہدایت کی گئی تھی۔ بیگم کھوڑو نے اس سلسلہ میں کوئی درخواست نہیں دی اور نہ ہی بورڈ کے کسی جلسہ میں شرکت کی۔

بیگم کھوڑو اور غلام علی نے جلسہ میں شرکت کی جس کی فیس مسٹر کھوڑو اور ان کے منشی کو ادا کر دی جاتی تھی۔ ان کی طرف سے ہزار اور ۲ ہزار چار سو روپے ادا کئے گئے۔ یہ جلسہ میں شرکت کرنے کی فیس تھی۔ حالانکہ ان دونوں میں سے کسی نے دراصل جلسوں میں شرکت نہیں کی۔

مسٹر غلام علی کے داماد کے چچا غلام علی کی طرف سے مسٹر کھوڑو نے دستخط کر دیئے تھے۔ حاجی غلام علی اور بیگم کھوڑو اب بھی بورڈ کے ممبر ہیں۔

گواہ نے ایک سوال کے جواب میں بتایا کہ [illegible] کی جنوری والی پہلی ہی تاریخ مسٹر کھوڑو کو بھیجی جاتی تھی۔ گواہ نے ایک اور سوال کے جواب میں بتایا کہ بعد میں یہ فیصلہ کیا گیا کہ چاول [illegible] کو [illegible] ہندوستان کی تحقیقات [illegible] کر دی جائے گی اور بقیہ رقم گودام پر چاول پہنچنے پر ادا کی جائے گی۔ [illegible] کی وجہ سے عدالت ملتوی ہوگئی۔

ہند آنیوالی گاڑی واپس کر دی گئی

حیدرآباد (سندھ) ۱۴ اگست۔ ایک اسپیشل ٹرین جو ایک ہفتہ پہلے دو ہزار ہندو پناہ گزینوں کو لے کر حیدرآباد سے روانہ ہوئی تھی میرپور خاص سے واپس بلا لی گئی۔ اسے میرپور خاص سے آگے نہیں جانے دیا گیا۔ اس وقت قلعہ کے علاقہ میں دو ہزار ہندو مقیم ہیں۔ اب ان کو کراچی جانے کی ہدایت کی جا رہی ہے تاکہ وہ بحری جہاز کے ذریعہ ہند پہنچ جائیں۔ ہندو ریلوے کی خریداری پر تجویز اشرمار [illegible]

کھیل کی خبریں

۔۔۔ ۱۴ اگست کو لندن میں ہندوستان کی ہاکی ٹیم نے اردن اور جنوبی افریقہ کی ٹیم کو ہاکی کے ایک مقابلہ میں دو گولوں سے ہرا دیا۔ ہندوستان کی طرف سے جانسن اور کرشن لال نے بالترتیب ۴ اور ۱ دو گول کئے۔ ہاف ٹائم تک ہندوستان کی ٹیم نے دو گول کر لئے تھے۔

۔۔۔ آرم مسٹر کوہی نے ہرڈل ریس میں نیا ریکارڈ قائم کیا۔ انہوں نے اسی میٹر کا فاصلہ ۱۳۲ سکنڈ میں طے کر کے تماشائیوں سے تحسین وصول کی۔ اس سے قبل یہ ریکارڈ [illegible] کا تھا۔

۔۔۔ ایک فرانسیسی کھلاڑی مقابلے میں زخمی ہوگیا۔

۔۔۔ ترک پہلوانوں نے آج کشتی کے مختلف مقابلوں میں جو کامیابیاں حاصل کیں ان پر ترک قوم نے خوشیاں منائیں۔

الجمعیۃ بکڈپو کی قابل قدر کتابیں

قصص القرآن مولفہ حضرت مولانا حفظ الرحمٰن صاحب ناظم اعلیٰ جمعیۃ علماء ہند۔ یہ کتاب انبیاء علیہم السلام کی سوانح حیات کے ساتھ ساتھ قرآن مجید کے بہت بڑے حصے کی مستند تفسیر بھی ہے۔ اس کتاب میں عبرتوں اور نصیحتوں کا ایک بہت بڑا ذخیرہ جمع کر دیا گیا ہے۔ اس کے چار حصے ہیں۔ حصہ اول مجلد ۶ روپے، حصہ دوم مجلد ۶ روپے، حصہ سوم مجلد ۵ روپے، حصہ چہارم ۶ روپے ۸ آنے۔

نبی عربی (صلی اللہ علیہ وسلم) یہ تاریخ ملت کا پہلا حصہ ہے جس میں آنحضور کے تمام حالات زندگی کو اختصار اور جامعیت کے ساتھ بیان کیا گیا ہے۔ قیمت ایک روپے بارہ آنے۔

خلافت راشدہ یہ تاریخ ملت کا دوسرا حصہ ہے جس میں خلفائے راشدین کے تمام حالات و واقعات مستند تاریخوں سے یکجا جمع کر دیئے ہیں۔ قیمت ۱؎۔

خلافت بنی امیہ یہ تاریخ ملت کا تیسرا حصہ ہے جس میں بنی امیہ کے تمام حالات و واقعات مستند تاریخوں سے جمع کئے گئے ہیں۔ زبان نہایت سادہ اور سہل ہے۔ قیمت ۳ روپے بارہ آنے۔

جمعیۃ علما کیا ہے جمعیۃ علماء ہند کی اغراض و مقاصد اور اساسی خدمات۔ قیمت مجلد آنے ۲؎

جمعیۃ علما کیا ہے حصہ دوم مع جمعیۃ علماء ہند کی ۲۰ سالہ تاریخ کا مجموعہ۔ قیمت ۶؎

اسلامی پرچم جمعیۃ علماء ہند کے عقائد اور مسلمانوں اور اسلامی زندگی پر تبصرہ۔ قیمت ۳؎

نورالاصباح یعنی نورالایضاح اور اس کا اردو ترجمہ اور شرح۔ جو عربی کے ابتدائی طلبہ کے لئے بہت زیادہ مفید ہے اور ہر مسلمان کے لئے فقہی مسائل کا بہترین ذخیرہ ہے۔ قیمت ایک روپے ۴ آنے۔

تاریخ اسلام حضرت مولانا سید محمد میاں صاحب ناظم جمعیۃ علماء ہند کی مشہور تصنیف ہے جو دارالعلوم دیوبند کے نصاب میں داخل ہے۔ قیمت حصہ اول ۸؎ حصہ دوم ۸؎ حصہ سوم ۸؎

ہمارے پیغمبر حضرت مولانا سید محمد میاں صاحب کی تالیف ہے۔ یہ کتاب بھی اسلامی مدارس کے کورس میں شامل ہے۔ قیمت ۸؎

اربعین اسلامی تعلیمات کا قابل قدر مجموعہ۔ قیمت ۱۲؎

جنگ بدر۔ کس طرح صرف ۳۱۳ مسلمانوں نے ہزاروں کفار پر فتح پائی۔ قیمت صرف ۶؎

نوٹ۔ مبلغ پانچ روپے یا اس سے زیادہ کی کتابیں خریدنے والے صاحبان کی خدمت میں جو رسالے [illegible] کیا ہے مسلم لیگ کیا ہے، مسٹر جناح کا پراسرار معمہ، شریعت بل اور لیگ، سول میرج اور لیگ کی غلطیاں۔ مفت پیش کی جائیں گی۔

مینیجر الجمعیۃ بک ڈپو۔ گلی قاسم جان دہلی

روزانہ

الجمعیۃ

کا

عید نمبر

نہایت آب و تاب کے ساتھ کل شائع ہو رہا ہے

عید نمبر افتتاحیہ اور سیاسی تبصرے کے علاوہ عید سے متعلق اعلیٰ مضامین، افسانوں اور نظموں کا مرقع ہے۔ بہادر شاہ کی عید، پہلی عید اور اب کی عید، عید کا پیام مسلمانوں کے نام، عید کا خواب (افسانہ) چاند رات (مذاحیہ) مزدور کی عید (نظم) اور نشید عید (نظم) یہ ان چند مضامین کے عنوانات ہیں جو آپ کو عید نمبر میں ملیں گے۔ ان کے علاوہ عید نمبر میں ہز ایکسیلینسی گورنر جنرل اور دیگر حضرات کے وہ پیغامات بھی درج ہیں جو اس مبارک ساعت پر موصول ہوئے ہیں۔

اپنی کاپی آج ہی محفوظ کرالیں ایسا نہ ہو کہ آپ کو کف افسوس ملنا پڑے۔

سائز ۳۰×۲۰/۴ صفحات ۲۴ قیمت صرف ۳؍

مینیجر الجمعیۃ گلی قاسم جان دہلی

الجمعیۃ کا آزادی نمبر

۱۵ اگست ← وہ مبارک تاریخی دن ہے

جس میں ہندوستان کو اجنبی غلامی کی لعنت سے نجات ملی۔ ہندوستانی اس دن کو ہمیشہ بطور عید شان و شوکت کے ساتھ منایا کریں گے۔

ادارہ الجمعیۃ نے فیصلہ کیا ہے کہ ۱۵ اگست کو الجمعیۃ کا شاندار آزادی نمبر شائع کیا جائے۔ چنانچہ پوری سرگرمی کے ساتھ اس نمبر کی تیاری شروع کر دی گئی ہے۔

آزادی نمبر میں ملک کے ہر خیال اور ہر مذہب کے صف اول کے رہنماؤں، مرکزی اور صوبائی حکومتوں کے اعلیٰ ذمہ داروں اور ممتاز لکھنے والوں کے بیش بہا مضامین، بلند پایہ شعراء کی خاص نظمیں اور اہل علم کے حیات افزا علمی مقالات پیش کئے جائیں گے۔ آزادی نمبر ۳۰×۲۰ سائز کے کم از کم ۲۴ صفحات پر شائع ہوگا۔ قیمت ۴؍

ایجنٹ صاحبان اپنے مطلوبہ پرچوں کی صحیح تعداد سے مطلع فرمائیں۔

مشتہرین کے لئے یہ ایک نادر موقعہ ہے۔ وقت بہت کم ہے اس لئے جلد اشتہارات کی جگہ بک کرالی جائے۔

مینیجر روزانہ الجمعیۃ دہلی

قایم شدہ ۱۹۲۵ء

رجسٹرڈ ڈی نمبر ۹

جمعیۃ علماء ہند کا واحد ترجمان

عید نمبر

الجمعیۃ

مدیر معاون
محمد سلیمان

فون نمبر ۵۸۵۵

مدیر مسئول
محمد عثمان فارقلیط

نمبر ۱۶۷ | دہلی یوم یکشنبہ ۲ شوال المکرم ۱۳۶۷ھ مطابق ۸ اگست ۱۹۴۸ء | جلد ۳۰

ہلال عید

ناظرین الجمعیۃ کو

عید مبارک

از

ادارۂ الجمعیۃ

فہرست مضامین صفحہ ۲ پر ملاحظہ ہو

نشیدِ عید

(از حضرت علامہ سیماب اکبر آبادی)

گا مغنّی! [illegible] سے گا ترانہ عید کا
ٹھونس دے بہروں کے کانوں میں فسانہ عید کا

کہدے ساقی سے، پلائے آج جی بھر کر شراب
سال بھر تک تو رہے کیفِ شبانہ عید کا

بعد ازیں کیسی نماز اور پھر کہاں کی عید گاہ
دو گھڑی کا ایک تماشا ہے دوگانہ عید کا

عید ہی کیا جو گراں باری نہ لائے قرض کی
کیا وہ مومن جو نہ بن جائے نشانہ عید کا

پستی کردار پر دنیا لگائے قہقہے
اتنا گر جائے مذاق عامیانہ عید کا

اطلس و دیبا سے ہوں ملبوس فرزندانِ قوم
لوگ دیکھیں طمطراق خسروانہ عید کا

دعوتِ کام و دہن کا ہو خصوصی انتظام
دورِ عسرت میں غنیمت ہی بہانہ عید کا

ساز اور آواز سے گونجی ہوئی ہو کائنات
اللہ اللہ یہ وقار مطربانہ عید کا

سرخوشی کی پھر غمِ فردا میں فرصت ہو نہ ہو
شام سے پہلے ہی لٹ جائے خزانہ عید کا

الغرض اس سے تعلق روح دل کو کچھ نہ ہو
سجدہ گاہ نفس ہو تصویر خانہ عید کا

بے خودی میں بھول کر آئے نہ یاد اللہ کی
عیش و مستی میں گذر جائے زمانہ عید کا

پیغامِ مبارک

ہز ایکسیلنسی شری راجگوپال اچاریہ گورنر جنرل ہندوستان

"کیا ہی اچھا ہو کہ اس عید الفطر کے مبارک موقع پر ہماری۔ نمازیں، دعائیں اور بارگاہ ایزدی میں ہماری حضوری، باہمی نفرت و کدورت کے احساس کو دور کر کے ہمارے اندر برادرانہ محبت، اخوت اور تعاون کی صحیح روح پیدا کر دے۔

کیا ہم یہ توقع کر سکتے ہیں کہ ہماری باہمی غلط فہمیوں کے بادل چھٹ جائینگے اور اس عید کے بعد ہم خدائے بزرگ و برتر کے صحیح اور سچے قانون پر عمل پیرا ہوں گے جو باہمی رواداری اور ایک دوسرے سے محبت کے سوا اور کچھ نہیں۔"

قَدْ اَفْلَحَ مَنْ تَزَکّٰی۔ وَذَکَرَ اسْمَ رَبِّہٖ فَصَلّٰی (س الاعلیٰ ع ۱ پ ۳۰)
ترجمہ:۔ جس نے نماز پڑھی صفائی باطن کی غرض سے جس نے خیرات وصدقات ادا کئے۔ اللہ کے نام کو ورد زباں رکھا۔ وہ یقیناً کامیاب ہوگیا۔

عید بالکسر ہر چہ باز آید وجشن اہل اسلام (صراح) یعنی مسرت وخوشی کا تیوہار۔ جو بار بار پھر پھر کر آتا ہے۔ اسی لئے عید کو عید کہتے ہیں۔ کیونکہ یہ بھی تو ہر سال لوٹ لوٹ کر آتی ہے۔ لِاَنَّہٗ یَعُوْدُ اَوْ یُعَادُ فِیْ کُلِّ سَنَۃٍ اَلْفِطْرُ وَمِنْہُ الْاِفْطَارُ، کھولنا یا افطار کرنا شوال المکرم کے چاند دیکھنے کے بعد رمضان المبارک کے روزوں کا افطار کرنا اور ختم ہونا یقینی ہے۔ اسی لئے شوال کی عید کو عید الفطر کہتے ہیں۔ یہ ایک ایسا لطف افزا اور مسرت انگیز مبارک دن ہے، کہ اس دن نیک بندوں پر جناب باری کی طرف سے برکت و رحمت، سرور وفرحت عود کرتی اور لوٹتی ہے۔ گنہگار بندے روزے کی ریاضت، تراویح و نوافل کی محنت ومشقت کے بعد پاک روح وصاف دل ہوکر فرحاں وشاداں خوش خوش اپنے مولائے کریم کی طرف رجوع کرتے اور لوٹتے ہیں۔ اور جناب باری بھی ازراہ شفقت ورحمت اس رجوع اور انابت الی اللہ کے صلہ میں عید کے دن اپنے بندوں پر بے حساب انعام واکرام لٹاتا ہے۔ فَلِذٰلِکَ سُمِّیَ الْعِیْدُ عِیْدًا
چنانچہ عید الفطر کے دن اظہار مسرت کی غرض سے نیک بندوں کی نسبت اللہ تعالیٰ فرشتوں سے یوں دریافت فرماتا ہے:۔ یَامَلَائِکَتِیْ مَا جَزَاءُ اَجِیْرٍ وَفّٰی عَمَلَہٗ۔ فرشتو! اس مزدور کا بدلہ کیا ہے؟ جو اپنا سارا کام پورا کر چکا ہو۔ فرشتے جواب عرض کرتے ہیں:۔
رَبَّنَا جَزَاءُہٗ اَنْ یُّوَفّٰی اَجْرُہٗ۔
اے رب اس کا بدلہ تو یہی ہے، کہ اس کے کام کی پوری پوری مزدوری دی جائے۔
یہ جواب سنکر باری تعالیٰ عز اسمہٗ گواہ بناتے ہوئے فرشتوں سے پھر یوں خطاب فرماتا ہے۔ اَشْھَدُکُمْ یَا مَلَائِکَتِیْ اِنِّیْ قَدْ جَعَلْتُ ثَوَابَ صِیَامِھِمْ مِنْ شَھْرِ رَمَضَانَ وَقِیَامِھِمْ رِضَائِیْ وَمَغْفِرَتِیْ۔ الخ فرشتو! میں تمہیں گواہ بناتا ہوں، کہ میں نے رمضان کے روزے رکھنے والوں اور تراویح و نوافل میں قیام کرنے والوں کا ثواب بدلہ اپنی رضامندی اور مغفرت بنایا ہے۔
کیونکہ انہوں نے میرا فرض ادا کیا ہے اور پھر نماز عید اور دعا کے شوق میں اَللّٰہُ اَکْبَرُ

عید الفطر

اداره

اَللّٰہُ اَکْبَرُ لَا اِلٰہَ اِلَّا اللّٰہُ وَاللّٰہُ اَکْبَرُ وَلِلّٰہِ الْحَمْدُ، کہتے ہوئے اپنے گھروں کو چھوڑ کر جوق در جوق میدان عیدگاہ کی طرف نکل کھڑے ہوئے ہیں۔ لہذا مجھے بھی اپنی عزت وبزرگی جلال وجبروت کی قسم ہے۔ کہ میں ان کی خطاؤں سے درگذر کرتے ہوئے ان کی ستر پوشی کروں اور ان کی فضیحت ورسوائی نہ کرتے ہوئے میں ان کے حق میں ان کی دعائیں بھی قبول کروں گا۔

پھر اللہ تعالیٰ بندوں سے خطاب فرماتا ہے۔ اِرْجِعُوْا فَقَدْ غَفَرْتُ لَکُمْ وَبَدَّلْتُ سَیِّاٰتِکُمْ حَسَنَاتٍ ط قَالَ فَیَرْجِعُوْنَ مَغْفُوْرًا لَھُمْ (بیہقی)
بندو! واپس جاؤ! میں نے تمہیں بخشدیا۔ اور تمہاری برائیاں بھلائیوں سے بدل ڈالیں
اس پر آنحضرت صلی اللہ علیہ وسلم نے فرمایا۔ لوگ اپنے گھروں کو اس حالت میں واپس ہوتے ہیں، کہ ان کو گناہوں کی معافی ہوچکی ہے۔
مسلمانو! اچھے کھلنے کھانے نئے کپڑے اور لباس پہننے، خوشبو ملنے۔ عطر وگلاب سونگھنے۔ ظاہری زیب وزینت دکھانے۔ گاڑی موٹر۔ بگی۔ گھوڑے۔ خچر۔ اونٹ وغیرہ پر سوار ہونے۔ مکلف فرش وفروش بچھانے وغیرہ کا نام عید نہیں ہے۔ بلکہ عید سے یہ مقصد ہونا چاہئے، کہ عمل خالص۔ خدا کی وعید سے پناہ سچی توبہ۔ تقویٰ وپرہیزگاری۔ ترک معاصی اور صراط مستقیم پر چلنے اور خوشنودی مولائے کریم کی توفیق نصیب ہو۔
وَعِنْدِیْ عِیْدٌ کُلَّ یَوْمٍ اَرٰی بِہٖ
جَمَالَ مُحَیَّاہُ بِعَیْنٍ قَرِیْرَۃٍ
جس دن میں اس محبوب حقیقی کے پر نور چہرے کی تجلیات وانوار کو اپنی آنکھوں سے دیکھ لیتا ہوں، میرے لئے تو وہی عید کا دن ہوتا ہے۔

مسائل عید الفطر

عید کے دن یہ باتیں مسنون ہیں۔ مسواک وضو۔ اور غسل کرنا۔ اچھا لباس پہننا۔ خوشبو لگانا۔ عید الفطر کی نماز کے لئے جانے سے پہلے کھجوریں، یا میٹھی چیز کھانا۔ صدقہ فطر ادا کرکے جانا۔ عیدگاہ میں عید کی نماز پڑھنا پیدل جانا۔ ایک راستہ سے جانا۔ دوسرے سے واپس آنا۔ عید کی نماز سے پہلے گھر میں یا عیدگاہ میں نفل نماز نہ پڑھنا۔ (مگر صبح کی قضا نماز پڑھ سکتا ہے) عید کی نماز کے بعد بھی عیدگاہ میں نفل نہ پڑھنا چاہئے۔ عید کی صبح کو وضو اور غسل کرکے حسب حیثیت لباس پہن کر خوشبو لگانا سنت ہے۔ طاق عدد چھوہارے کھاکر آہستہ آہستہ تکبیر، اَللّٰہُ اَکْبَرُ اَللّٰہُ اَکْبَرُ لَا اِلٰہَ اِلَّا اللّٰہُ وَاللّٰہُ اَکْبَرُ وَلِلّٰہِ الْحَمْدُ۔ پڑھتا ہوا عیدگاہ کو جائے صدقۃ الفطر نماز سے پہلے مساکین کو دے دینا چاہئے۔ اگر نماز سے پہلے نہیں دیا گیا۔ تو بعد میں بھی دینا جائز ہے۔ دو رکعت نماز ہر مسلمان بالغ مقیم غیر معذور پر واجب ہے۔ عیدین کی نماز عیدگاہ میں پڑھنا مسنون ہے۔

عید الفطر کی نماز

عید الفطر کی نماز کا طریقہ یہ ہے

نیت۔ میں نماز عید الفطر واجب کی مع چھ زائد تکبیروں کے پیچھے اس امام کے پڑھنے کی نیت کرتا ہوں۔ پھر تکبیر تحریمہ کہہ کر ہاتھ باندھ لے۔ اور پھر ثناء یعنے سُبْحَانَکَ اللّٰھُمَّ پڑھے۔ پھر امام کے اللہ اکبر کہنے کے ساتھ دونوں ہاتھوں کو کانوں تک اٹھائے۔ اور پھر چھوڑ دے۔ پھر اللہ اکبر کہہ کر دوسری بار کانوں تک ہاتھ اٹھائے۔ اور چھوڑ دے۔ پھر تیسری بار کانوں تک ہاتھ اٹھائے اور اللہ اکبر کہہ کر باندھ لے۔ پھر امام تعوذ و تسمیہ (اعوذ۔ بسم اللہ) سورۃ فاتحہ اور دوسری سورۃ پڑھ کر رکوع کرے۔
دوسری رکعت کے لئے جب کھڑا ہو، تو امام پہلے قراۃ پڑھے گا۔ پھر قرأت سے فارغ ہوکر کانوں تک ہاتھ اٹھاکر تکبیر کہے۔ اور ہاتھ چھوڑ دے۔ پھر کانوں تک ہاتھ اٹھاکر دوسری تکبیر کہے۔ اور ہاتھ چھوڑ دے۔ پھر کانوں تک ہاتھ اٹھاکر تیسری تکبیر کہے اور ہاتھ چھوڑ دے پھر بغیر ہاتھ اٹھائے چوتھی تکبیر کہہ کر رکوع کرے اور حسب قاعدہ نماز پوری کرے۔ پھر امام کھڑا ہوکر خطبہ پڑھے۔ اور تمام لوگ خاموش بیٹھ کر سنیں۔ عیدین میں بھی دو خطبے پڑھنا اور دونوں کے درمیان بیٹھنا مسنون ہے۔

صدقۃ الفطر

اِنَّمَا الصَّدَقَاتُ لِلْفُقَرَاءِ وَالْمَسَاکِیْنِ الخ (سورہ توبہ رکوع ۷، پ ۱۰)
صدقات وخیرات تو صرف غرباء اور محتاج ومساکین ہی کا حق ہے۔
روزے دار کو لغو، ولہو، فحش و بدکلامی کی آلودگی سے پاک صاف ہوکر مسرت وخوشی کے ساتھ روزے کی تکمیل کا شکریہ بجالاتے ہوئے نیز غرباء ومساکین کی اعانت ودستگیری کا خیال کرتے ہوئے صدقۃ الفطر کا ادا کرنا واجب وضروری ہے۔ زَکٰوۃُ الْفِطْرِ مُطَھِّرَۃٌ لِلصَّائِمِ مِنَ اللَّھْوِ وَاللَّغْوِ وَالرَّفَثِ وَطُعْمَۃٌ لِلْمَسَاکِیْنِ۔ (مجالس الابرار)
صدقہ فطر ہر مسلمان پر واجب ہے، عید کی نماز سے پہلے اپنے ہی شہر اور اپنی بستی کے محتاجوں، یا غریب قریبی رشتہ داروں، یتیموں اور مسکینوں پر تقسیم کرکے نماز کے لئے عیدگاہ میں جانا مستحب ہے۔ اِنَّ النَّبِیَّ صَلَّی اللّٰہُ عَلَیْہِ وَسَلَّمَ اَمَرَ بِزَکٰوۃِ الْفِطْرِ قَبْلَ خُرُوْجِ النَّاسِ اِلَی الصَّلٰوۃِ (بخاری شریف ۲۰۴)
محتاج فقیروں کو اتنا صدقہ دو، کہ اس دن یہ غنی ہوجائیں۔ کیونکہ ان کی واقعی عید تو اسی صورت میں ہوسکتی ہے کہ ان کو سوال کرنے کی ضرورت باقی نہ رہے۔ یہ بات نامناسب سی معلوم ہوتی ہے، کہ فریضہ خداوندی رمضان المبارک کے روزے تو سارے رکھ کر باوجود قدرت و استطاعت کے صدقہ فطر ادا نہ کیا جائے۔ اسی بناء پر کہا گیا ہے۔
مَنْ صَامَ رَمَضَانَ وَلَمْ یُؤَدِّ نِصْفَ صَاعٍ مِّنْ بُرٍّ کَانَ صِیَامُہٗ مُعَلَّقًا بَیْنَ السَّمَاءِ وَالْاَرْضِ ط
جس شخص نے رمضان المبارک کے روزے رکھے۔ اور باوجود استطاعت کے پونے دو سیر گیہوں صدقہ میں نہ دئے۔ تو اس کے روزے آسمان اور زمین کے درمیان یوں ہی لٹکے رہیں گے
صدقہ فطر چونکہ ایک قسم کی خیرات ہے اس کی ادائیگی سے روزے کا ثواب اور

دوسرے صفحات پر

افتتاحیہ	صفحہ	۳
عید (نظم) (اشرف بھوپالی)	"	۳
شاہجہاں کی عید (خواجہ عبد الحمید)	"	۵
پہلی عید اور اب کی عید (مولانا محمد میاں)	"	۷
عید یا بارگراں (غزل) عزیز جون پوری	"	۷
چاند رات (مذاحیہ) سیاح	"	۹
عید کا خواب (اشرف بھوپالی بی اے)	"	۱۱
عید کا پیام (مولانا حبیب الرحمن شاہ)	"	۱۱

روزانہ
الجمعیۃ دہلی
۸ راگست ۱۹۴۸ء

روحانی شہنشاہیت کا دربار عام

اے خدا! ہم تیرے عاجز بندے ایک ماہ کا امتحان دینے کے بعد تیرے آستانہ پر حاضر ہیں، تیری چوکھٹ پر سرنگوں ہیں، تیرے دامن تقدیس کو تھامے ہوئے ہیں کیا ہمارے اعمال اور کیا ہماری بندگی؟ ہمارا خلوص تجھ پر ظاہر، ہماری اطاعت تجھ پر آشکارا۔ ہمارے اعمال و اخلاص کو نہ دیکھ کہ ان کا کوئی وزن نہیں، ہماری بندگی کو امتحان میں نہ ڈال کہ اس کی کوئی قیمت نہیں۔ اپنی شان کبریائی کو دیکھ۔ اپنی ستاری و غفاری پر نظر رکھ۔ اپنی بے نیازی اور کارسازی کو نہ بھول! ہم اس لئے حاضر نہیں ہوئے کہ کامیابی کا صلہ پائیں بلکہ حاضر ہوئے ہیں کہ عطا و بخشش سے محروم نہ رہ جائیں۔ تیری رحمت عام ہے۔ تیرا در سب کے لئے ہے، تیرا انعام و اکرام بے حد و حساب ہے۔ ہم آئے ہیں کہ کچھ لے کر لیں گے کیونکہ تو غنی ہے ہم سائل ہیں دامن مراد بھر دے کیونکہ تو مالک ہے! اے عاجز بندوں کی پناہ گاہ! اے خطا کاروں کے آخری سہارے اے درماندہ روحوں کے لئے سرتاپا سکون و محبت!

رمضان المبارک کا مہینہ ختم ہوا اور اس کے ثمرات و نتائج سے بہرہ اندوز ہونے کا وقت آیا۔ اب دنیا کے ہر مسلمان کی عید ہے۔ ہیئت اجتماعیہ اسلامیہ کا جشن شادمانی ہے۔ کس بات کی خوشی؟ کس بات پر مسرت؟ اس بات کی خوشی کہ ایک مسلمان کے لئے امتنان و تشکر، تکبیر و تحمید کا ایک اور موقعہ ہاتھ آیا کہ وہ اللہ کی نعمتوں کا قدرشناس بنے، اپنے مولا کا سہارا ڈھونڈے اور اپنے قلب کو اس محبوب حقیقی کے ذکر سے معمور کرے جسے کائنات ہستی کا ذرہ ذرہ یاد کرتا ہے۔ مسلمان کی خوشی لہو و لعب میں نہیں ہو سکتی۔ شراب و کباب میں اس کے لئے مسرت کہاں۔ اس کی خوشی اللہ کی یاد میں ہے اس کی شادمانی حق کی سربلندی میں ہے۔ اس کا عروۃ الوثقیٰ اور نصب العین یہ ہے کہ اپنے خالق کے احکام کی تعمیل کرے اور مخلوق کے لئے خیر مجسم بن جائے!

یہ زندگی بخش نغمہ کیسا دلکش ہے، اللہ اکبر، اللہ اکبر! ہماری خوشی اسی میں ہے کہ اس نغمے کا اجتماعی مظاہرہ ہو اور سب مسلمان اجتماعی طاقت کے ساتھ اللہ کا کلمہ بلند کریں۔ اللہ کی اطاعت کا عہد کریں۔ اللہ کی حکومت میں وفادار بن کر رہیں۔ ولتکملوا العدۃ ولتکبروا اللہ علیٰ ما ھدٰکم ولعلکم تشکرون "اور تمہیں چاہئے کہ رمضان المبارک کے روزوں کی گنتی پوری کرو اور اللہ نے ہدایت کی جس نعمت سے مالا مال کیا اس پر اس کی بڑائی کرو اور سپاس گزاری کو اپنا شیوہ بناؤ!"

کہاں ہیں وہ مسلمان جو اس ہدایت کا عملی نمونہ ہے؟ کہاں ہیں وہ پاک اور مقدس ہستیاں جنہوں نے شریعت کی روح کو تازہ رکھا؟ کہاں ہیں وہ خیر مجسم بلند اخلاق عالی حوصلہ، خیر و عدل کی میزان جن کے دم قدم سے عید کی مسرتیں وابستہ تھیں؟ ہم کہاں اور ہماری عید کہاں۔ کہاں ہم اور کہاں عید سعید کے روحانی جلوے سینکڑوں عیدیں آئیں اور گزر گئیں مگر ہماری حالت میں کوئی انقلاب نہ آیا کتنے رمضان گزرے مگر ہمارے اسلامی مزاج کو صیقل نہ ہوئی!

اے عید مبارک! بار بار آ اور بار بار آتی رہ کہ ہم تیرے لئے سراپا استقبال ہیں۔ تیرا آنا ہی ہمارے لئے مفید ہے۔ ہم پر ابر رحمت کا کوئی چھینٹا تو ڈال دے کہ روحانی کشت میں کچھ شادابی۔ کچھ تر و تازگی پیدا ہو جائے اور ہم تیری رحمتوں سے فیض پانے کے قابل ہو جائیں!

تم دن میں پانچ وقت کی نماز پڑھتے ہو اور شاید اس خیال میں ہو کہ عید کی خوشی میں یہ عبادت معاف ہو جائے اور تمہیں صرف ایک روز کی ہی آزادی مل جائے۔ مگر بات یہ ہے کہ عبادت ہی ہماری خوشی ہے، اللہ سے لو لگانا ہی ہماری عید ہے۔ پانچ وقت کی نمازیں بھی اپنی جگہ باقی اور عید کے روز ایک نماز بھی تم پر لازم اور مزید یہ کہ تم اللہ کا کلمہ اور دنوں سے زیادہ بلند کرو اور اللہ اکبر۔ اللہ اکبر۔ اللہ اکبر کا نعرہ لگا کر ثابت کردو کہ تم ہی دنیا کی صالح ترین قوم ہو اور انصاف کی میزان صرف تمہارے ہی ہاتھ میں دی گئی ہے!

اسلام میں اجتماعی خوشی کے لئے دو تہوار ہیں۔ عید الفطر اور عید اضحیٰ ان کے علاوہ اسلام کا کوئی تہوار مگر ان میں جو شان اور آن پوشیدہ ہے اس کی نظیر تلاش کرنے سے بھی نہیں ملے گی، یہاں نہ یوم ولادت، نہ نوروز، کیونکہ اسلام کو اشخاص اور موسم پرستی سے کوئی تعلق نہیں۔ اس کا تعلق اللہ سے ہے اور اس کا مقصد یہ ہے کہ

اللہ اکبر۔ اللہ اکبر، وللہ الحمد

کی شان قائم رہے اور مردہ دلوں کو نئی زندگی کا پیغام ملتا رہے۔

ایک مسلمان روزہ رکھ کر سعادتوں کی بہت بڑی مقدار سے اپنا دامن بھر لیتا ہے۔ اس نے روزے رکھے رزق کی قدر معلوم ہوگئی، غریبوں کی غربت کا احساس پیدا ہوا احسن عمل اور مکارم اخلاق کی توفیق سے بہرہ یاب ہوا بھوک، پیاس کی برداشت کرنے اور صبر و استقامت پر قائم رہنے کی کلید ہاتھ آگئی اور پھر عید کی خوشی مناکر اور اجتماعی رنگ میں خدا کا نام بلند کرکے اپنا سر عبودیت اپنے معبود برحق کے سامنے جھکا دیا۔ ایسی عید۔ ایسی تقریب اور ایسی مسرت کسی اور قوم کے حصہ میں کبھی آئی ہے کہ اس کی ابتدا بھی خدا پرستی اور نفس کے مجاہدہ سے ہو اور اس کی انتہا بھی تکبیر و تہلیل، نماز و عبادات اور جماعتی اتحاد پر!

موجودہ دور کا مسلمان اسلام کی خصوصیات کا حامل نہیں رہا، اس کی عبادت ایک قسم کی رسم بن کر رہ گئی ہے، وہ نماز پڑھتا ہے مگر اس کے مقصد سے ناواقف ہے، وہ عید سعید کی تقریب مناتا ہے مگر اپنے اندر انقلاب کی کوئی علامت نہیں پاتا۔ وہ عید کے روز ہی سب سے زیادہ گناہگار بنتا ہے کیونکہ اسلام کی روح سے بیگانہ ہے۔ وہ عید کے روز سینما جاکر اپنے اخلاق کا دیوالہ نکال دیتا ہے کیونکہ وہ اسلام کے انقلابی تصور سے بیگانہ ہے۔ کتنے مسلمان ہیں جو دوسروں کی خوشی کو مقدم رکھیں گے اور جماعتی نیکیوں کی طرف مائل ہوں گے۔ کتنے مومن ہیں جو اسراف سے بچ کر غربا کی امداد، غریبوں کی غمخواری، تعلیم کی اشاعت اور جماعتی ایثار کا سبق سیکھیں گے؟

پس ہم نے رمضان المبارک کے روزے رکھے عید کی مسرتوں میں حصہ لیا۔ اس کا نتیجہ یہ ہونا چاہئے کہ ہمارے حسن کردار کا اثر دوسروں پر پڑے اور دوسروں کو محسوس ہو جائے کہ جو مذہب اپنے پیروؤں میں ایک ماہ کے انقلاب سے یہ انقلاب پیدا کر سکتا ہے۔ وہ یقیناً نوع انسانی کا ہمدرد ہے۔ اگر عید کے بعد بھی ہمارے اندر شریعت کی مخالفت کا شعلہ جوش زن رہا اور ہمارے کردار و خیالات میں کوئی تغیر نمایاں نہ ہوا تو ہم نہ صرف رمضان المبارک کی برکتوں سے محروم رہے بلکہ اپنے جمود و تعطل سے اسلام کی رسوائی کا باعث بھی بنے۔ خدا کے وعدے بے عمل اور ریاکاروں کے ساتھ پورے نہیں ہوتے ایمان و اخلاص کی کشش انہیں پورا کراتی ہے پس آؤ ہم سب مل کر اطاعت و فرمانبرداری کا عہد کریں اور اس کے سایہ میں عید کی خوشی منائیں۔

ان الفاظ کے بعد کارکنان الجمعیت کی طرف سے ناظرین کرام کی خدمت میں عید سعید کا ہدیہ تبریک پیش کیا جاتا ہے۔

فطوبیٰ لمن آمن وعمل صالحا

زندگی کا دستور العمل

تم نے رمضان المبارک کے روزے رکھے اور خدا کے ذکر سے اپنی روح کا تزکیہ کیا، اب تم اس صفائی اور طہارت سے فائدہ اٹھاؤ اور چند باتوں کو اپنی زندگی کا دستور العمل بناؤ۔

(۱) دماغ کو ترو تازہ رکھو، طبیعت کو ہلکا پھلکا رکھو۔ دل پر میل نہ آنے دو، دل کی افسردگی روح کی موت ہے، اور دماغ کا الجھاؤ عقلی زندگی کا سب سے بڑا نقصان۔ اگر تم اپنے ذہن کو صاف رکھو گے اور نازک سے نازک حالات میں بھی پریشانی کو راہ نہ دوگے تو زندگی کی راہیں صاف نظر آتی رہیں گی اور تمہارا حوصلہ پست نہ ہوگا۔

(۲) دل سے خوف و ہراس بالکل نکال دو کیونکہ خوف روح کی دیمک ہے، بہادر اور حوصلہ مند انسان کبھی خائف نہیں ہوتا اور دنیا کے حوادث پر ہنستا رہتا ہے، انسان کو موت صرف ایک ہی دفعہ آئے گی مگر ڈرپوک اور بزدل کو روز موت آتی ہے اور وہ ہر آن سکرات میں مبتلا رہتا ہے، اسلام کی تعلیم میں خوف کے لئے کوئی گنجائش نہیں، خدا کا خوف اور مخلوق کا ڈر ایک سینہ میں جمع نہیں ہو سکتے مومن کی زندگی اس لئے کامیاب ہے کہ خوف و ہراس اس کے پاس نہیں پھٹکتے۔ اس کے نزدیک زندگی و موت صرف خدا کے قبضے میں ہے اور اس کا مصرف یہ ہے کہ زندگی کو بے خطر بنائے اور موت کے معاملے کو خدا کے سپرد کر دے!

(۳) دماغ کی صفائی کے بعد اعمال کی صفائی کی بھی ضرورت ہے، ہر مسلمان عزم کرے کہ وہ اپنے اخلاق کو درست کرے گا اور سیرت کو سنوارے گا۔ آج مسلمانوں کی قوم ہندوستان بھر میں اپنی بداخلاقی اور بدکرداری کے لئے مشہور ہو چکی ہے۔ اگر وہ اس وقت نہ سنبھلی تو اس کا زندہ درگور ہونا یقینی ہے، پس جھوٹ سے پرہیز کرو بددیانتی سے بچو سچائی اور اخلاص کو اپنا شعار بناؤ اور خیر مجسم بن کر دنیا کو اپنی افادیت کا یقین دلاؤ، قرآن نے تم کو فرقان دیا ہے یعنی امتیازی زندگی کہ تمہارا کردار اسلام کی شہادت دے اور تمہاری پاک زندگی دوسروں پر اثر انداز ہو۔ اگر تم نے اپنی سیرت کی خبر نہ لی تو تم بے نام و نشان ہو جاؤ گے۔ اور تمہاری بربادی پر کسی کو بھی ترس نہ آئے گا۔

(۴) آپ اپنے اوقات کو منظم بنائیں اور اعمال کو ضبط میں لائیں، کام کو دوسرے وقت پر ٹالنا فضول باتوں میں وقت صرف کرنا، اصل کام کو تاخیر سے انجام دینا۔ موت کی نشانی ہے، جو شخص صبح صادق تک بستر سے نہیں اٹھتا اس کا وجود بے کار ہے وہ سارا دن پریشان رہتا ہے اور اپنے فرائض سے غفلت برتتا ہے، صبح سویرے اٹھنے والا اپنے کام پر سوار رہتا ہے اور دیر سے اٹھنے والا اپنے کام سے مغلوب ہو جاتا ہے، اگر کسی قوم کے تنزل کا اندازہ لگانا چاہو تو ان افراد کو دیکھو جو طلوع آفتاب کے بعد تک بستروں پر دراز رہتے ہیں اور اٹھنے کے بعد یہ بھی فیصلہ نہیں کر سکتے کہ دن کا پروگرام کیا ہے، پس زندگی کو منظم بنانے کے لئے اوقات، خیالات اور اعمال کو منظم بناؤ۔ اوقات کی تنظیم اعمال کو منظم بناتی ہے اور اعمال کی پختہ تنظیم کا نام ہی بیداری، ترقی اور طاقت ہے۔

(۵) آج سے یہ عہد کرلو کہ جہاں تک ممکن ہو سکے گا، تم دوسروں کو فائدہ پہنچاؤ گے اور اپنی ذات سے کسی کو تکلیف نہ دوگے۔ کسی کی بات ہمدردی کے ساتھ سننا کسی سے ٹھیک وعدے پر ملنا، کسی کو مفید مشورہ دینا، کسی کا وقت ضائع نہ کرنا، کسی کے مرتبہ اور وقار کا خیال رکھنا بھی فائدہ پہنچانا ہے، ایک چیز تو یہ ہے کہ تم کسی (باقی)

عید

جناب اشرف بھوپالی

اس پار کی ہنستی دُنیا سے میں دھوم مچانے آئی ہوں
جلووں کو لٹانے آئی ہوں گلشن کو سجانے آئی ہوں
سورج کی شعاعوں کی گرمی اور چاند کی کرنوں کی ٹھنڈک
افلاک کی بستی سے لے کر دُنیا میں لٹانے آئی ہوں
رستا ہوا شبنم تاروں سے لائی ہوں کٹوروں میں بھر کر
کلیوں کو پلانے آئی ہوں پھولوں کو دہلانے آئی ہوں
غرفوں سے ملائک ہنستے ہیں دروازوں سے حوریں تکتی ہیں
جنت کی نکھاروں کو لیکر دھرتی پہ جمانے آئی ہوں
اس خام خرد نے دُنیا کو بھول بھلیوں میں ڈالا
مستانہ جوانی کے ساغر دُنیا کو پلانے آئی ہوں
مخمور گھٹائیں لائی ہوں سرشار ہوائیں لائی ہوں
نغموں کے شرارے ہلکے میں گیت سنانے آئی ہوں
ساغر بھی کھنکنے لگتے ہیں میکش بھی بہکنے لگتے ہیں
ساقی کی نگاہوں سے بھر کر میں جام پلانے آئی ہوں
ولتوں کو حلاوت بخشی ہے بے خواب جوانی دیدی ہے
سوتی ہوئی دل کی مستی کا ہر لمحہ جگانے آئی ہوں
بادل کی گرج دھیمی دھیمی بجلی کی چمک ہلکی ہلکی
دُنیا کو سنانے آئی ہوں دُنیا کو دکھانے آئی ہوں
میں ہوش و خرد تو لے لوں گی اور عشق کی تابش دیدونگی
حیوان نما انسانوں کو انسان بنانے آئی ہوں
فکروں کی بلائیں لے لوں گی مستی کی ادائیں دیدونگی
پژمردہ سی دُنیا کو ہنسکر پھولوں سا کھلانے آئی ہوں
میں عید ہوں عیدی دیتی ہوں دنیا کو نکھاریں دیتی ہوں
سوتوں کو جگانے آئی ہوں روتوں کو ہنسانے آئی ہوں

شربتِ فولاد

معدہ کو قوت دیتا ہے۔ خون صالح پیدا کرتا ہے۔ چہرے کا رنگ سُرخ کرتا ہے۔ طحال و جگر بڑھجانے میں مفید ہے جگر کو قوت دیتا ہے۔ دست جو بوجہ ضعف معدہ آتے ہوں معاً روک دیتا ہے جسمانی قوتوں میں ترقی دیتا ہے۔

دواخانہ بقائی بازار چتلی قبر۔ دہلی

قوم کے باپو مہاتما گاندھی کی یاد میں

پندرہ روزہ **شیدا** دہلی

کا

باپو نمبر

شائع ہو رہا ہے

باپو نمبر بے شمار خصوصیات کا حامل ہے اور باپو کے مشن قومی اتحاد کو پورا کرنے میں معاون ثابت ہوگا۔

باپو نمبر میں گاندھی جی کا مسیح الملک حکیم اجمل خاں مرحوم شیدا سے گہرا تعلق اور ان کی دیسی طب سے دلچسپی نیز اردو زبان کے متعلق انکے خیالات کا اظہار خاص طور پر کیا جائے گا۔

باپو نمبر شیدا کے سابق نمبر کی طرح پورے اشاعتی حسن کے ساتھ کافی ضخیم شائع ہوگا۔

قیمت دو روپے شیدا کے مستقل خریداروں کو مفت ہی دیا جائیگا
سالانہ چندہ پانچ روپے۔ فی پرچہ چار آنے

ایجنٹ صاحبان کاپیوں کی تعداد سے جلد مطلع کریں۔ اگرچہ کافی تعداد میں شائع کرنے کا پروگرام ہے۔ پھر بھی بڑھتی ہوئی مانگ کی وجہ سے ختم ہو جانے کے بعد مایوسی ہوگی۔

نوٹ شعر و ادب سے دلچسپی رکھنے والے دس معززین کے صحیح پتے آنے پر شیدا کا نمونہ مفت روانہ کیا جاتا ہے۔

اپنے شہر کے ایجنٹوں سے خریدیے

شیدا پبلشنگ ہاؤس دہلی نے شائع کیا

تبت سنو چہرے کے داغ دھبے دور کر کے خوبصورت بناتی ہے ہر جگہ ملتی ہے مینوفیکچرز کوہ نور کیمیکل کمپنی دہلی

بہادر شاہ ظفر کی عید

(از جناب خواجہ عبدالمجید صاحب دہلوی بی اے)

عیدیں دو ہیں، ایک عید الفطر دوسری عید الضحیٰ پھر پھر کر آتی رہتی ہیں۔ اس لئے عید کہلائیں مادہ عَود ہے۔ عید الفطر میں فطرے کے معنے کھلنے کے ہیں یہ دن عید الفطر ہوئی۔ عورتیں اس کو میٹھی عید بھی کہتی ہیں وجہ یہ کہ آج کے دن سیویاں پکتی ہیں اور کھائی جاتی ہیں۔ مگر یہ ہندوستان کی رسم ہے، اور کہیں نہیں ہیں دوسرے ملکوں میں تو ان کا نام بھی نہیں جانتے۔ دوسری عید "عید الضحیٰ" وجہ تسمیہ یہ کہ ضحی کہلائی۔ دوسرا نام عید قربان ہے، اسلئے اس دن قربانی ہوتی ہے۔ یہ عید فریضۂ حج کی ادائیگی کا شکریہ ہے اسمٰعیلی یادگار ہے، تفصیل بے موقع ہے عورتیں اس کو بکرعید کہتی ہیں، عید البقر کی خرابی ہے، یہ ایک اور اسی کا نام ہے۔ یہاں تک تو عیدین کے ناموں کا تذکرہ ہوا۔ اب اگر میں آج کی عید کا بیان کروں تو تحصیل حاصل ہوگی شنیدہ کے بود مانند دیدہ۔ آپ نے سب کچھ اپنی آنکھوں سے دیکھ لیا ہاں اگر بہادر شاہ کے وقت کی عید کا کچھ بیان ہو تو شاید یہ میٹھی عید کچھ سلونی ہو جائے مٹھاس سے تو دل بھر گیا ہوگا، اب سلونے کو جی چاہتا ہوگا۔ تو لیجئے یہی سہی:-

بہادر شاہ لال قلعے میں رہنے والا آخری بادشاہ اس کے بعد قلعہ ویران دلّی اجاڑ محل سنسان پڑا توبول رہا ہے۔ دیکھیں بھائی اس بادشاہ کے پاس کیا دھرا تھا۔ بتاؤ تو کسی ملک پر حکمرانی تھی کہنے کو سارے ہندوستان کی سلطنت، مگر حقیقت میں قلعہ کی چار دیواری کے اندر حکومت باہر چار دانگ ہند میں سرکار کمپنی کا ڈنکا بج رہا تھا۔ قلعہ پر قلعہ دار انگریز دروازہ کے اوپر رہتا ہے نیچے اُس کے سپاہی پہرے پر تعینات ہیں۔ پرچم شاہی لہرا رہا ہے قلعہ ہی پر ہے اور کہیں نہیں باقی سارے ملک میں بیرق انگلیسی اب مالی حالت سنیئے ایک لاکھ روپے کی پنشن پر گذر اوقات ہے سارے شاہی خاندان کی پرورش اور شاہی ساز و سامان کا بار اور یہ قلیل رقم۔ یہ وہی قلعہ ہے جہاں کروڑوں روپے لٹتے تھے اور دن عید اور رات شب برات ہوتی تھی یا اب یہ حال ہے۔ یہ بھی غنیمت ہے خدا لارڈ لیک کا بھلا کرے کہ مرہٹوں کی بلاسے نجات دلائی اور ایک لاکھ روپے ماہوار کی پنشن مقرر کر دی اس سے پہلے مرہٹوں کی طرف سے شاہ جی نے تو ناطقہ بند کر رکھا تھا۔ یہ وہی حضرت ہیں جن کے نام سے آج "شاہ جی" کا چھتہ اور شاہ جی کا تالاب مشہور ہے۔ خدا کا شکر ہے تالاب تو مٹ گیا۔ مگر چھتہ باقی ہے۔ ماشاء اللہ فقیر زادے ہیں اور خود بھی فقیری میں دم مارتے ہیں مگر کونکسا یہ ہیں کہ بادشاہ اور شاہزادوں کو فاقہ مار رکھا ہے اور خود لقمہ تر کھاتے ہیں۔ صبح شام فصیل پر چڑھا

لے، ور معنی دیگر۔ چونکہ اس کے تلفظ میں کسی قدر کھراوپ ہے۔ اس لئے "ذ" "نہ" "میلا ہے تاکہ" "اور" ضحیٰ سے ممتاز ہو جائے۔

بادشاہ زادے کوسے نظر آتے ہیں صرف پچاس ہزار ٹکے کا روپیہ ماہوار ملتا ہے (یہ روپیہ آٹھ آنے کی بلا بھوتا تھا) وہ بھی دو دو مہینے ندارد۔ اب فرمایئے جب ایک لاکھ روپیہ ملنے لگا اور وہ بھی ماہ بماہ، اچھا ہوا یا بُرا؟

یہ سب کچھ تھا، مگر ساری پرانی باتیں موجود تھیں۔ وہی سارے کارخانے، وہی سارے عہدے جن عہدوں کی تنخواہیں ایک زمانہ میں لاکھ لاکھ روپیہ تھیں اب گھٹتے گھٹتے دس دس اور پانچ پانچ پر نوبت آگئی، نام وہی تھے گو درشن تھوڑے۔

لیجئے اسی زمانہ میں عید آتی ہے۔ بہار کا موسم ہے، جاڑا رخصت ہوا ہے گرمی کی آمد آمد ہے سرسوں پھول رہی ہے، سارا جنگل زرد وردی پہنے کھڑا ہے جدھر آنکھ اٹھتی ہے زرد کے سوا دوسرا رنگ ہی نظر نہیں آتا جب وقت کا یہ تقاضہ ہے تو ہم بھی بسنتی پوش کیوں نہ ہو جائیں۔ منع کس نے کیا ہے۔ شوق سے سرسوں کے کھیت سجائیے اس زمانہ کا یہی دستور تھا اور یہی ہوتا تھا سب زندہ دل تھے اب کی طرح مردہ دل نہیں۔

زندگی زندہ دلی کا ہے نام
مردہ دل خاک جیا کرتے ہیں

لیجئے عید کی صبح ہوئی، فراش تین چار دن سے سرگرم کار تھے۔ دیوان عام کو جھاڑ پونچھ کر سجا دیا ہے۔ دروں پر بسنتی پردے لٹک رہے ہیں، ستونوں پر زر بفت تو اب کہاں ہاں کپڑا زرد رنگ کا لپٹا ہوا ہے اس پر دھنک ٹکی ہوئی ہے، خدا معلوم کھری ہے یا کھوٹی تخت پر فرش بھی بسنتی ہے۔ سورج نکلتے ہی امیر امراء آنے شروع ہو گئے، اور دیوان عام میں قرینہ قرینے سے کھڑے ہونے لگے ابھی کرامات تسبیح خانہ میں برآمد ہیں یا دعا میں مشغول۔ فوج فرا حاضر ہو گئی، سارا جلوس لگنا شروع ہو گیا۔ اہتمام اور بندوبست وہی ہے جو سلف سے چلا آتا ہے لیکن ہر چیز پر فلاکت کے آثار نمایاں ہیں گویا عہد ماضی کا منہ چڑایا جا رہا ہے۔ امیر بھی ٹوٹے پھوٹے ہیں۔ لباس اور سواریاں ویسی ہی

(باقی صفحہ ۲۶)

مزدور کی عید

از جناب ایم اے اختر صاحب اکبرآبادی ...!

دیکھ اے سرمایہ دار

واقف حزن و ملال! آرہا ہے خستہ حال
دیکھ اے سرمایہ دار

کیا تجھے معلوم ہے کس لیے مغموم ہے!
خادم مخدوم ہے مطلقاً مظلوم ہے!
عید کا دن اور یہ غم!
جیسے ہے وقف الم
آرہا ہے خستہ حال! مظہر رنج و ملال!
دیکھ اے سرمایہ دار

تیری دنیا خوشگوار تیری محفل شاندار
تیرے چہرے پر نکھار تیرے گلشن میں بہار
ہائے وہ مزدور ہے
کس قدر مجبور ہے
عید کے دن پُر ملال آرہا ہے خستہ حال
دیکھ اے سرمایہ دار

تو سراپا عید ہے! مرکز امید ہے
محفل جمشید ہے! عیش کی تمہید ہے
اور وہ بیکس غریب
مضمحل ہے بدنصیب
آرہا ہے خستہ حال دل میں ہے جوش ملال!
دیکھ اے سرمایہ دار

قطعہ

دل کی حالت سنبھل نہیں سکتی
تیری دنیا بدل نہیں سکتی
عید آئے ہزار بار بھی ہو
یہ طبیعت سنبھل نہیں سکتی

(اشرف بھوپالی)

کاشی کی تسبیح ہیں کاٹ کا امام۔ اب سارا انتظام درست ہوگیا۔ بادشاہ سلامت ہوادار پر ہوا تشریف لا رہے ہیں، چار کہار کندھوں پر اٹھائے ہوئے ہیں، ان کی وردیاں بھی زرد ہیں داہنے ہاتھ کی طرف ہوادار کا ڈنڈا پکڑے ہوئے حکیم احسن اللہ خاں ساتھ ہیں، طبیب خاص بھی ہیں اور وزیر اعظم بھی۔ یہ وہی صاحب ہیں جن کی سعی دوران غدر میں کامیاب ہوئی اور ظل سبحانی بہادر شاہ انگریزوں کے ہاتھ میں گرفتار ہوگئے۔ ورنہ خدا معلوم کیا بل چل مچتی۔ اس جھگڑے کو چھوڑیے اس سے ہمیں کیا مطلب۔ دوسری طرف محبوب علی خاں خواجہ سرا ہیں، یہ ناظر محلات ہیں حکیم صاحب کے بعد انہی کا نمبر ہے۔ ان دونوں میں قدرے چشمک ہے اور کبھی کبھی اس کا اظہار بھی ہو جاتا ہے۔ ایام غدر میں رحلت فرمائی۔ عارضہ لقوہ کے مریض تھے آخر کار استسقاء ہوگیا ہوادار آگے بڑھا اور اب دوسرے ہوادار آنے شروع ہوئے۔ دیکھیں یہ کون لوگ ہیں، پہلے ہیں مرزا مغل سوار ہیں، یہ ولی عہد بہادر ہیں اس وقت جام عشرت سے سرمست ہیں، غدر میں جام شہادت نوش فرمائیں گے عنفوان شباب ہے۔ صورت شکل ماشاء اللہ شہزادوں میں ایک، کیوں نہ ہو مغل بچہ ہیں۔ اب دوسرا ہوادار نمودار ہوا، اس پر مرزا جواں بخت سوار ہیں یہ لاڈلی بیوی کے لاڈلے بیٹے ہیں۔ کم سن ہیں چھریرا بدن ہے، خط و خال نازک اور خوشنما ہیں۔ ممتاز محل اور حکیم احسن اللہ خاں اس فکر میں ہیں کہ ان کو ولی عہد بنائیں۔ سازش کا جال بچھا ہوا ہے انگریزوں سے گفت و شنید ہو رہی ہے، کچھ وعدہ وعید بھی ہو گئے ہیں، اس وقت ذکر کا موقع نہیں صرف اتنا کہہ دینا کافی ہے کہ یہ اور ان کی ماں بادشاہ کے ساتھ رنگون میں جلا وطن ہوں۔

لیجئے سواری آگے بڑھی اور کرامات کا ہوادار لال پردے سے باہر نکلا سامنے مولا بخش ہاتھی کھڑا ہے۔ اس کو بٹھایا گیا، سیڑھی لگی اور بادشاہ سلامت عماری میں رونق افروز ہوئے پیچھے حکیم احسن اللہ خاں بیٹھے۔ ان کے ہاتھ میں دم کا وقت کا مورچھل ہے مگس رانی کر رہے ہیں بادشاہ کے سامنے پیکدان اور خاصدان رکھا ہے۔ جھنڈا بردار جھنڈا لیے پیچھے کھڑے ہیں نشان کی نے عماری پر رکھی ہے۔ ہاتھی کو چرکے لگے ہوئے ہیں۔ ادھر ہاتھی کھڑا ہوا ادھر باہر سے سلامی کی توپیں سر ہوئیں پیچھے دو اور ہاتھی ہیں۔ ان پر دو ہودے کسے ہوئے ہیں پہلے پر مرزا مغل براجمان ہیں اور دوسرے پر مرزا جواں بخت۔ سواری قلعے کے دروازہ پر پہنچی انگریز قلعہ دار اپنی فوج کے دستہ کے حاضر ہے انگریزی قاعدے سے سلامی اتاری سواری کی ترتیب یہ ہے، آگے آگے توپ خانہ ہے توپیں باپ دادا کے وقت کی ہیں تو اچھا دہنیں۔ اب تو بس دھماکے ہی کے کام کی رہ گئی ہیں۔ ان کو چار چار چھ چھ بیلوں کی جوڑیاں گھسیٹ رہی ہیں سامنے کالے خاں گولنداز گھوڑے پر سوار چلا جاتا ہے، یہ ترک بچہ ہے، خوش رو ہے اور قدآور اور جسیم بھی۔ غدر میں اس کی ایک ٹانگ گولے سے اڑ گئی اور اس کے صدمہ سے فوت ہوگیا اس کے بعد روشن چوکی کا ہاتھی ہے سواری چلتی جاتی ہے روشن چوکی بجتی جاتی ہے پیچھے پیچھے سواروں کی فوج ہے کچھ زیادہ نہیں کم و بیش سو ہوں گے سب ہتھیاروں اور وردیوں سے آراستہ ہیں پرا باندھے چلے جا رہے ہیں۔ ان کے پیچھے پیدل فوج ہے، یہ بھی کثیر نہیں، تاہم کیل کانٹے سے درست ہے۔ لیجئے اب جھنڈی برداروں کی باری آگئی۔ یہ کم عمر لڑکے ہیں سرخ زرد جھنڈیاں ان کے ہاتھوں میں ہیں صرف سواری کی آرائش ہیں کسی کام کاج کے نہیں۔ اب خود بدولت کا ہاتھی آگیا جھومتا جھامتا چلا جا رہا ہے عجیب انداز کا ہاتھی ہے قد و قامت میں معمولی ہاتھیوں سے بہت بڑا ہے، اور وفاداری کا تو ذکر کیا۔ جب بادشاہ قید ہو گئے، اس نے دانہ پانی ترک کر دیا، لاکھ کوشش کی کچھ نہ ہوا۔ آخر روتے روتے مر گیا۔ کیوں بھائی ہم تم بھی اپنے آقا کے ایسے جاں نثار ہیں؟ جانور سے سبق لو اور جاں نثاری سیکھو دیکھو اس کی بدولت اس کا نام آج تک زبان زد خلائق ہے۔ اب ولی عہد مرزا جواں بخت کے ہاتھی آ رہے ہیں۔ مرزا جواں بخت کے ہاتھی کے آگے چھپر اپلٹن ہے چھوٹی چھوٹی بندوقوں پہ سنگینیں چڑھی ہوئی ہیں۔ یہ سب ہماری دلی ہی کی بنی ہوئی ہیں۔ خانم کے بازار کے کاریگروں نے تیار کی ہیں اب نہ وہ بازار رہا نہ وہ کاریگر۔ ان کی وردی گھاگرا پلٹن کی سی ہے اور قواعد بھی انگریزی طرز کی کرتے ہیں۔ یہ پلٹن حضرت پیر و مرشد کی ایجاد ہے اپنے چہیتے صاحبزادے کے لئے بنائی ہے۔ اس کا ان کو بڑا خیال ہے لڑکے کم سن ہیں اور بے ریش، قد و قامت میں برابر شکل صورت میں ایک سے ایک افضل، سب شریف زادے ان کا کپتان ایک مغل بچہ ہے، خاندانی لڑکا ہے، یہ گھوڑے پہ سوار ننگی تلوار لیے آگے آگے چلا جا رہا ہے۔ غدر میں اس پلٹن کا کیمپ جھجر کے سامنے ریتی میں پڑا ہوا تھا۔ پلٹن کٹ کٹ کے لڑی اور سب نے جان دیدی اللہ تعالیٰ غریق رحمت کرے۔

اب کبوتر خانے کے ہاتھی کی باری ہے کبوتروں کی کابک اس پر لدی ہوئی ہے اور چھتری بندھی ہوئی تھوڑی تھوڑی دیر میں کبوتر باز ان کو جھپی دکھا دیتا ہے یہ اڑتے ہیں اور شاہی عماری کا دوا کاٹ کر پھر چھتری پر آن بیٹھتے ہیں۔ یہ پرانی رسم ہے ہمیشہ سے

(باقی صفحہ پر)

شاعر جذبات حضرت افضل پشاوری مدیر عظمت

رندوں کی عید

عید آئی ہے تکلف اب اٹھا دے ساقی
آنکھوں ہی میں مدہوش بنا دے ساقی
آغاز کی ہے پرواہ، نہ کر انجام کی فکر
مے خانے کا مے خانہ پلا دے ساقی

تصریحات عید

آسان نہ کہے کوئی کہ مشکل ہے عید
گم گشتہ منزل کی تو منزل ہے عید
دیکھا بھی ہے افضل نے سنا بھی ہے یہی
اک چاند کے نظارہ کا حاصل ہے عید

تکلفات عید

کیا تکلف ہے بس اے ساقی گلفام پلا
دل کھول کے اب بادہ آشام پلا
ورنہ مے خانے پہ رندان خراب آئے ہیں
عید کا دن ہے پلا جام پس جام پلا

عید مبارک

افسانۂ عیش و عشرت کی رنگین و حسین تمہید مبارک
ارمان مبارک دید مبارک دل کی ہو امید مبارک
یہ رنگ مسرت ساز و ترنم غنچوں کے ہونٹوں پہ تبسم
بول اٹھے سب اہل گلستاں عید مبارک عید مبارک

مذاحیہ

چاندرات

سیّاح کے قلم سے

زاہد:۔ دکھ گیا، دکھ گیا، دکھ گیا

نسیمہ:۔ کیا دکھ گیا؟

زاہد:۔ چاند۔ وہ عید کا چاند۔

نسیمہ:۔ دیکھوں کہاں ہے؟

زاہد:۔ وہ رہا۔ سامنے والے درخت کی ٹوٹی ہوئی شاخ کے اوپر نیچے۔

نسیمہ:۔ تم تو پاگل ہو رہے ہو، یہ اوپر نیچے کیا؟

زاہد:۔ یوں کھڑے ہو کر دیکھو تو شاخ کے نیچے۔ اور پنجوں کے بل کھڑے ہو کر دیکھو، تو شاخ کے اوپر۔"

نسیمہ:۔ اب سمجھی، تو آپ نے اوپر بھی دیکھا، اور نیچے بھی۔ یعنی یوں کھڑے ہو کر بھی۔ اور پنجوں کے بل کھڑے ہو کر بھی۔

زاہد:۔ جی ہاں، یہی تو بات ہے۔ بھئی عید کا چاند ہے عید کا ہر طرح سے دیکھا جاتا ہے۔

نسیمہ:۔ تو لیٹ کر اور بیٹھ کر کیوں نہیں دیکھا؟

زاہد:۔ تم تو مذاق کرتی ہو۔

نسیمہ:۔ مسخرے تو تم بنے ہوئے ہو۔

زاہد:۔ اچھا بتاؤ عید کی تیاریاں کیا ہونگی ہاں وہ شیر خرما۔ کل اڑے گا نا میرے منہ میں تو ابھی سے پانی بھرا آتا ہے۔

نسیمہ:۔ تمہاری نیت بہت خراب ہے۔

زاہد:۔ اور تمہاری نیت بڑی اچھی ہے۔

نسیمہ:۔ اور سوئیوں کو تو بھول گئے۔

زاہد:۔ لاحول ولاقوۃ۔ بھلا کہیں سوئیوں کو بھول سکتا ہوں۔ اجی وہ تو دماغ کے یاد والے گوشہ سے ذرا سرک گئی تھیں اب پھر آ گئیں۔

نسیمہ:۔ تو سوئیاں لاؤ۔

زاہد:۔ ارے کہاں سے؟

نسیمہ:۔ تم تو دیوانے ہو گئے۔ بازار سے اور کہاں سے؟

زاہد:۔ ہیں، ابھی تک تم نے سوئیاں نہیں منگائیں۔

نسیمہ:۔ کیا فرشتوں سے منگا لیتی، گھر میں کام کرنے والا دوسرا کون ہے؟

زاہد:۔ ارے وہ جو نوکر ہے۔ وہ آخر کس مرض کی دوا ہے۔

نسیمہ:۔ وہ نکھٹو ہے کس کام کا۔ تم سے کتنی مرتبہ کہا، کہ اس کا رکھنا نہ رکھنا برابر ہے۔ اسے نکال باہر کرو۔ مگر تم سنتے ہی نہیں ہو۔ اس کم بخت سے اتنا تو ہوتا ہی نہیں، کہ وہ دو پیسے کی چیز لے آئے۔ لائے گا سوئیاں۔

زاہد:۔ اُف، تو آج تو چاندرات ہے اب کیا بازار جاؤں، یا خدا یہ کیا مصیبت ہے؟

نسیمہ:۔ تو کیا لوگ چاندرات کو بازار نہیں جاتے؟ تم تو نئی نئی باتیں کرتے ہو۔

زاہد:۔ مگر خدا کا غضب عین وقت پر سوئیاں آتی ہیں۔

نسیمہ:۔ تو کیا ہوا۔ آسمان گر پڑا۔ یا زمین پھٹ گئی؟

زاہد:۔ بس باتیں بند کرو۔ جلدی روپیہ دو۔ سوئیاں لے کر آؤں۔

نسیمہ:۔ ہاں میں بھول ہی گئی۔ اور میوہ بھی تو آئے گا۔

زاہد:۔ یا خدا، یوں کہو، کہ گھر میں کچھ بھی نہیں سوئیاں بھی نہیں، میوہ بھی نہیں۔ تو یہ بتاؤ، کہ پھر گھر میں کیا ہے؟

نسیمہ:۔ برتن ہیں۔ بستر ہے۔ پلنگ ہیں، پانی ہے۔ آٹا ہے۔ دال ہے۔ ۔ ۔ ۔ ۔ ۔

زاہد:۔ مگر عید کے لئے سوئیاں اور میوہ نہیں

نسیمہ:۔ ہاں بس یہی کمی ہے۔

زاہد:۔ اچھا تو لاؤ لا دوں، کیا یاد کرو گی۔

نسیمہ:۔ اور دیکھو، بازار تو جا ہی رہے ہو، ذرا چینی بھی لیتے آنا۔

زاہد:۔ کیا مطلب تمہارا؟

نسیمہ:۔ مطلب وطلب کچھ نہیں۔ صرف چینی لے آؤ۔

زاہد:۔ تو کیا گھر میں چینی بھی نہیں۔

نسیمہ:۔ کیا تم لائے تھے۔ تمہیں کیا ہو گیا ہے جو چیز تم نہ لاؤ، وہ آئی کہاں سے؟

زاہد:۔ کتنی چینی آئے گی۔ لاؤ جلدی دام دو

نسیمہ:۔ ہاں خوب یاد آیا۔ ذرا اور آگے بڑھ کر درزی سے بچوں کے عید کے کپڑے بھی لیتے آنا۔ کم بخت نے خدا جانے سئے یا نہیں۔

زاہد:۔ یا خدا۔ لعنت ہے اس گھر پر۔ کل عید ہے اور آج اس گھر میں یوں تو سب کچھ ہے مگر عید کے لئے ایک تنکا بھی نہیں۔

نسیمہ:۔ تمہاری تو عادت ہو گئی ہے۔ بیکار باتوں پر غصہ کرتے ہو۔ تم کپڑے لائے تھے تو گھر میں آئے؟

زاہد:۔ ارے تو کیا عید اور عید کی تیاریوں کیلئے میں ہی رہ گیا تھا۔ آخر تمہارا دیور یہ نعیم کس کام کا ہے

نسیمہ:۔ تو نعیم میاں ماشاء اللہ تمہاری ہی طرح لاٹ صاحب ہیں۔ بھلا وہ گھر کے کام کاج کو ہاتھ لگا لیں۔

زاہد:۔ دیکھو میں سوئیاں، میوہ چینی اور کپڑے لائے دیتا ہوں، اسکے بعد کچھ نہیں جانتی ہو کل عید ہے۔ مجھے اپنی تیاریاں کرنا ہیں۔ یار دوستوں سے ملنے جانا ہے۔ تم ہو کہ ابھی سے تھکائے ڈالتی ہو۔

نسیمہ:۔ نہیں نہیں میں تمہیں پریشان نہیں کرتی جاؤ جاؤ لے آؤ۔ مگر اتنا اور کرنا، کہ صبح کو دودھ مہنگا ملے گا۔ ابھی سے پانچ سیر دودھ اور لیتے آنا۔

زاہد (نہایت برہم ہو کر، پھر وہ دودھ آ گیا۔ میں نے کہہ دیا کہ میں سوئیاں، میوہ چینی اور کپڑے کے سوا اور کچھ نہیں لاؤنگا

نسیمہ:۔ تو سوئیاں کاہے سے کھاؤ گے۔

زاہد:۔ تم نے دودھ کا انتظام پہلے سے کیوں نہیں کیا۔

نسیمہ:۔ کرتی کیسے؟

زاہد:۔ نعیم سے کہہ دیا ہوتا۔

نسیمہ:۔ وہ صبح کے گئے ہیں ابھی تک ان کا پتہ نہیں۔

زاہد:۔ تو یہ مصیبت بھی مجھے ہی بھگتنا ہو گی۔

نسیمہ:۔ اس میں مصیبت کاہے کی۔ گھر کا کام سب ہی کرتے ہیں۔

(زاہد نسیمہ سے روپیہ لیتا ہے۔ کپڑے اور برتن اٹھا کر باہر جانے کو تیار ہوتا ہے کہ۔۔۔)

نسیمہ:۔ ذرا سنو تو۔ بڑا نہ مانو تو ایک چیز اور لیتے آنا۔

زاہد:۔ (بغیر سنے ہوئے۔ برتن، کپڑا اور روپیہ زمین پر پھینک کر) کچھ نہیں اب کچھ نہیں آتا۔ تم نے میری زندگی اجیرن کر دی۔ خدا کسی مرد کا واسطہ ایسی بیوی سے نہ ڈالے۔

نسیمہ:۔ اور خدا کسی عورت کا واسطہ ایسے شوہر سے نہ ڈالے۔

زاہد:۔ پھر تم نے وہی کہا

نسیمہ:۔ اور تم بھی تو یہی کہہ رہے ہو۔

زاہد:۔ میں تمہیں تمہارے میکے پہنچا دوں گا نہیں رکھوں گا۔ خدا کی قسم نہیں رکھوں گا

نسیمہ:۔ تمہیں ایسی باتیں کرتے شرم نہیں آتی میں بھی خدا کی قسم کھا کر کہتی ہوں، کہ ایسے گھر میں نہیں رہوں گی نہیں رہونگی

زاہد:۔ (کچھ نرم ہو کر) اچھا لاؤ لا دوں بتاؤ اور کیا یاد آیا؟

نسیمہ:۔ کچھ نہیں مجھے کچھ یاد نہیں آیا، میں کچھ نہیں منگاتی۔ تم چلے جاؤ۔ میں قسم کھا کر کہتی ہوں کہ گھر میں کچھ نہیں اب نہ آئے گا۔ اور نہ عید ہو گی۔

زاہد:۔ خفا نہیں ہوتے۔ لاؤ لا دوں۔

نسیمہ:۔ یوں انسانیت سے باتیں کرو۔ ہاں تو میں کہہ رہی تھی، سوئیاں۔ کپڑے۔ چینی دودھ۔ میوہ۔ بچوں کے جوتے۔ بچوں کیلئے بنیان۔ موزے۔ میرے لئے بنیان۔ موزے جوتا۔ پاؤڈر۔ سلائی مشین۔ پان چھالیہ کتھہ۔ ۔ ۔ ۔ ۔ ۔

زاہد:۔ بس کرو بس۔ خدا کی قسم تم اس قابل نہیں کہ گھر میں رہو، تم جیسی بیوی پر ہزار بار لعنت۔

نسیمہ:۔ پھر تمہارا دماغ خراب ہوا۔ تم جیسے شوہر پر ہزار بار لعنت۔

زاہد:۔ تم چپ رہو۔ ورنہ۔ ۔ ۔ ۔ ۔ ۔

نسیمہ:۔ ورنہ ورنہ کیا۔ میں کیوں چپ ہونے لگی۔ چپ ہوں میرے دشمن۔ ۔ ۔ ورنہ ورنہ کیا کرتے ہو۔ تم نے اگر بدزبانی کی تو میں ابھی میکے چلی جاؤں گی۔

زاہد:۔ تم کیا چلی جاؤ گی۔ میں خود تمہیں ابھی پہنچائے دیتا ہوں۔

نسیمہ:۔ بس باتیں بند کرو۔ لاؤ تانگہ۔ میں ہرگز اس گھر میں نہیں ٹھہر سکتی۔

زاہد:۔ آنے دو اس نعیم کو۔ ابھی تمہیں تمہارے گھر پہنچائے دیتا ہوں۔

زاہد دل ہی دل میں پیچ و تاب کھاتا ہوا بستر پر جا لیٹا۔ رات دیر تک اسے نیند نہ آئی کبھی بیوی کی بے سلیقگی کا خیال آتا۔ کبھی اسکی بدزبانی کا تصور بندھتا۔ کبھی یہ خیال آتا کہ گھر میں کچھ بھی نہیں اب کل عید کے دن کیا ہو گا بچے کہاں سے کپڑے پہنیں گے۔ بیوی پر ہزار نفرین بھیجتا۔ کبھی قسمت کو کوستا کہ ایسی بیوی سے پالا پڑا۔ غرض اسی ادھیڑ بن میں بمشکل نیند آئی۔ چونکہ رات کو دیر تک جاگا تھا۔ صبح دیر تک سوتا رہا۔ کسی نے اسکو جگایا بھی نہیں۔ جب آنکھ کھلی تو دیکھا کہ بچے کپڑے پہنے ہوئے ہیں۔ میز پر قرینے سے سوئیاں رکھی ہوئی ہیں نسیمہ نے لباس تبدیل کر لیا ہے۔ وہ اٹھا اور حیرت سے تمام سامان دیکھتا ہوا سیدھا غسل خانہ میں چلا گیا۔ وہاں اس کے کپڑے وغیرہ سب موجود تھے۔ جب باہر آیا تو بڑی محبت سے بیوی کا ہاتھ پکڑ لیا۔ نسیمہ نے پوچھا رات کا ڈرامہ کیسا رہا۔ زاہد ہنسنے لگا۔

عید کے مبارک موقع پر عمائدین ملک کے الجمعیۃ کی وساطت سے مسلمانان ہند کو پیغامات

مسلمانوں کو چاہیے کہ اپنے دماغوں کو صاف دلوں کو بڑا اور ہمتوں کو اونچا رکھیں

پنڈت سندر لال کا حقیقت افروز پیغام

یہ ایک تاریخی سچائی ہے کہ ہندوستانیوں کے اندر آزادی کی لگن، اس کے لئے جدوجہد اور سیاسی وسماجی نگاہ سے ایک ملی جلی قومیت کے جذبے کو زندہ اور بیتاب رکھنے میں جو کام ۱۸۵۷ء سے اب تک ملک کے مسلمان علماء نے کیا ہے - اور جو خاص کر اس صدی میں جمعیۃ العلماء نے کیا ہے۔ وہ ایک کانگریس کو چھوڑ کر دوسری کسی جماعت نے نہیں کیا ایک نگاہ سے اس بارے میں جمعیۃ کا کام کانگریس کے کام سے بھی زیادہ بے لاگ اور قیمتی ہے۔ پھر بھی ہندوستان کے مسلمانوں کے دلوں کی اس وقت جو حالت ہے۔ اس میں عید الفطر جیسا تہوار بھی ان کو دلوں کی کلیوں کو پوری طرح نہیں کھلا سکتا۔ ایسی حالت میں انھیں کوئی پیام دیتے ہوئے دل رکتا ہے۔ پھر بھی اس حالت کے لئے وجوہات صاف ہیں۔ زیادہ گہرے جانے کی ضرورت نہیں جس طرح ایک گھر میں کچھ لوگوں کی غلطیوں کا خمیازہ تمام گھر والوں کو اٹھانا پڑتا ہے، اسی طرح ایک قوم اور جماعت میں ہوتا ہے۔ ابھی چار ہی دن تو ہوئے ہیں اس ملک کے مسلمانوں کی ایک بڑی تعداد بھی۔ اس بہکنے کے لئے ان کے ہندو دیس بھائی کہاں تک ذمہ وار تھے - یہ الگ سوال ہے۔ بہکنے والوں کی ظاہرہ مراد بر آئی۔ تب جو مسلمان پاکستان سے باہر رہ گئے۔ ان میں سے بہت سوں کی آنکھیں کھلتی نظر آئیں۔ وہ وقت تھا ہندو راج کا جی لیڈروں کی پرکھ کا۔ اخلاقی اور روحانی نگاہ کو چھوڑ کر اگر ان میں صرف راج کاجی (سیاسی) نگاہ بھی دور کی ہوتی، تو وہ شاید صدیوں کے لئے اپنے مسلمان دیس بھائیوں کے دلوں کو اپنے ہاتھ میں لے سکتے تھے۔ لیکن الیسا نہ ہوا ملک کی بدقسمتی سے انہوں نے اپنی تنگ نگاہ، غلط عمل اور جلدبازی سے بہت درجہ تک جیتی جتائی بازی ہار دی۔ قومی بولی ہندی، اور وہ ہندی جسے خود لکھنے والا بھی خود چار دن کے بعد بغیر اس سخت کوشش (لغت) کی مدد کے نہیں سمجھ سکتا - جس سے اس نے اپنے شبدوں کو نکال کر رکھا ہے۔ ملک کے عوام اور ان کی زبان کے ساتھ دشمنی۔ ناگری لکھاوٹ سیکھنے کے لئے تین تین مہینے کے نوٹس۔ اور جو نہ سیکھ سکیں۔ ان کے نکل جانے پر... خوشیاں منانا۔ یہ اسی تنگ نظری اور جلدبازی

کی چند مثالیں ہیں۔

لیکن اس میں اچمبھے (تعجب) کی کیا بات ہے؟ اگر ایک طوفان کے وقت جمعیۃ العلماء مسلمان لیڈروں اور مسلمان عوام کو نہ سنبھال سکی۔ تو اس کے بعد کے اس طوفان کے وقت جو ایک حد تک پہلے طوفان کی آواز بازگشت ہے ملکی اتحاد اور ملکی ترقی کے سچے دلداروں کا ہندو لیڈروں اور ہندو عوام کو نہ سنبھال سکنا کب تعجب کی بات ہے؟ مولانا حسین احمد مدنی کی ڈاڑھی کا نوچنا، مولانا ابوالکلام آزاد کی کھلی توہین۔ اور گاندھی جی کا قتل آخر ایک ہی سلسلہ کی کڑیاں ہیں۔ دن کبھی ایک سے نہیں رہتے۔ اگر وہ دن نہیں رہے، تو یہ بھی نہیں رہیں گے۔ موجودہ حالت کو دیکھ کر کسی مسلمان کا پھیے

پڑھیں۔ ایسے کو کیوں اتنا کند ذہن سمجھیں کہ ہندی نہ آ سکے گی؟ انہیں ہندوستان سے باہر لے جانے کی کوشش کیوں کریں؟ میں ہر انسان اور ہر گروہ کے لئے پوری مذہبی آزادی کا قائل ہوں کسی کے ساتھ کوئی زبردستی روا نہیں جو حکومت مذہب کی بنا پر اپنے شہریوں کے حقوق میں ذرہ بھر بھی فرق کرتی ہے وہ مہذب کہلانے کی مستحق نہیں۔ میں کسی مذہبی بحث میں نہیں پڑنا چاہتا لیکن آخر ایشور اللہ تیرے نام سب کو سنمتی دے

بھگوان"۔

ولله الاسماء الحسنیٰ (سب اچھے نام اسی کے ہیں)، اسی آیۂ کریمہ کی ہی گونج ہے۔ میری خواہش اور میری التجا بھی ہے کہ اس ملک کے مسلمان بھائی جن کے جسم اسی زمین کی مٹی سے بنے ہیں اپنے دماغوں کو صاف، اپنے دلوں کو بڑا اور اپنی ہمتوں کو اونچا رکھیں اور اپنے آنسوؤں اور ضرورت پڑنے پر۔ اپنے خون سے بھی محبت اور رواداری کے اس پودے کو سینچتے رہیں جسے اس سرزمین پر نظام الدین اولیا، معین الدین چشتی جیسے بے شمار اللہ والوں نے بو دیا تھا مجھے یقین کامل ہے کہ یہ بادل چھٹیں گے مطلع صاف ہوگا۔ ہندوستان پھر دنیا کے سامنے یکجہتی روحانیت اور رواداری کی جگمگاتی مثال قائم کرے گا۔ شرط یہی ہے کہ مسلمان صبر و صلوٰۃ سے کام لیتے رہیں یہی اس سال کی عید پر میرا پیغام ہے۔

مجھے تاریکیوں میں جھلملاتا وہ بلند مقام نظر آرہا ہے جو ہمارا ہے

مولانا حفظ الرحمن

ہم ایک انتہائی آزمائش کے دور سے گذر رہے ہیں ہم آزمائش میں پورے اتریں گے یا نہیں اسی پر ہمارے ملک اور ہندی قوم کے مستقبل کا دارومدار ہے۔ کاش ہم اس آزمائش کے وقت اپنی حوصلہ مندی اور راست قدمی سے اپنی جدوجہد کی ایک شاندار مثال آنے والی نسلوں کے لئے ورثہ میں چھوڑیں جس پر وہ فخر کر سکیں اور سر اونچا کر کے ہماری ہمت اور صبر کا ذکر کریں۔ اور کہیں کہ یہ وہ لوگ تھے جن کو مصائب کے پہاڑ اپنی جگہ سے نہ ہلا سکے۔

کاش ہمارے قدم نہ ڈگمگائیں اور ہم آنے والی نسلوں کے لئے ذلت اور پشیمانی کا سامان نہ چھوڑیں۔ ہماری جدوجہد ہماری بہترین صلاحیتوں اور اوصاف کے طلبگار ہیں۔ تاریخ کی دائم بیدار و ناظر نگاہ ہماری قیمت اور قدر کو پرکھے گی۔ کاش وہ اس کی عظمت کی گواہ بن جائے۔

ان تاریکیوں میں مجھے وہ مقام نظر آرہا ہے جو ہمارا ہے جس پر ہمیں پہنچنا ہے لیکن اس تاریکی میں ہر ٹھوکر سے منزل کی تڑپ کا بڑھنا ایک شرط ہے

میں دعا کرتا ہوں کہ یہ عید ہمارے دلوں میں امید کی شمع روشن کر دے۔ خدا ہماری مدد کرے۔

ایمان، نیکی اور صبر — تمام مذاہب کی ایک ہی تعلیم ہے

مہاتما گاندھی کے جانشین آچاریہ ونوبا بھاوے کا پیغام

مہاتما گاندھی کے جانشین اور مہاتما گاندھی کے بقول "سب سے ستیہ گرہی" آچاریہ ونوبا بھاوے نے الجمعیۃ کے ذریعہ مسلمانان ہند کو مندرجہ ذیل پیغام ارسال فرمایا ہے۔

ھنگی بستی - ۲۸ / ۱۵ اگست ۱۹۴۸ء

عید الفطر ایک پاک دن ہے۔ سارا مہینہ روزے رکھ کر قرآن شریف کی نصیحت پڑھنے، سننے اور سمجھنے میں بتایا۔ اب وہ دن آیا جب ہمارے روزے پورے ہوتے ہیں اور ہم اللہ کو حاضر و ناظر سمجھ کر پائی ہوئی نصیحت پر چلنے کا وعدہ کرتے ہیں۔

کیا تھی وہ نصیحت؟

ایمان رکھنا - نیک کام کرنا - ایک دوسروں کی امید کرنا، حق پر چلنے اور صبر رکھنے میں۔

اللہ میاں۔ ہمارا وعدہ پورا کرنے کی ہمیں طاقت دے۔ ہندو، مسلمان، سکھ، جینی، بودھ، پارسی، عیسائی، یہودی سب مذہب یہی سکھاتے ہیں اور اسی پر عمل کرنا ہے۔

اس غلط اور مہلک خیال کی طرف ڈھلکنا! ہندو الگ الگ قومیں اور اس بنا پر دو الگ الگ حکومتوں کا تخیل ہی صحیح تھا پھر سے اس ملک کے مسلمان اور سارے ملک کو بربادی کی راہ پر لے جاتا ہے۔ اللہ پر بھروسہ رکھتے ہوئے ہمیں زبردست بردباری سے کام لینا ہے۔ مسلمانوں کا اور ملک کا دونوں کا بھلا اسی میں ہے کہ مسلمان اس وقت کے برسر اقتدار ہندوؤں کی غلط حرکتوں کو اپنے لاکھوں ہم مذہبوں کی حال کی غلطیوں کا کفارہ سمجھ کر برداشت کریں۔ مسلمان ہندی کیوں نہ سیکھیں؟ علم تو سب اچھے ہیں۔ اور پھر اپنے ملک کا ایک علم اگر عربی فارسی وہ پڑھ سکتے ہیں تو سنسکرت کیوں نہ

ہم کو ایمانداری سے انڈین یونین حکومت کا ساتھ دینا چاہیے

رفیع احمد قدوائی

آج عید کے موقع پر ہم ہندوستان کے مسلمانوں کو اطمینان ہونا چاہیے کہ ہندوستان میں ہم اپنے مذہبی فرائض کی ادائیگی کی آزادی حاصل ہے اور پرامن طریقہ سے ہم عید کی خوشی منا رہے ہیں۔

ہم جانتے ہیں کہ ہندوستان کی تقسیم کی بڑی ذمہ داری ہم پر ہے۔ ہم میں سے اکثر کو اپنی غلطی کا احساس ہے اور اس غلطی کا بدل صرف یہ ہے کہ ہم ایمانداری سے انڈین یونین کے ساتھ دیں جس وقت ہمارے دوسرے بھائیوں کو یہ اطمینان ہو جائے گا کہ ہم ہندوستان کی ترقی کے لئے ہر قربانی کے لئے تیار ہیں ہماری موجودہ مشکلات دور ہو جاویں گی اور ہم ہندوستان میں آزاد زندگی بسر کر سکیں گے۔

گذارش

اچاریہ ونوبا بھاوے، پنڈت سندر لال، مسٹر رفیع احمد قدوائی کے پیغامات آخری لمحات میں موصول ہوئے۔ ان کو عجلت میں شائع کیا جا رہا ہے۔ پنڈت نہرو، سردار پٹیل، مولانا آزاد، مولانا احمد سعید صاحب کے پیغامات کا بھی انتظار رہا۔ ہمیں افسوس ہے، کہ تاخیر کے باعث یہ پیغامات عید نمبر میں شائع نہ ہو سکے۔ (مدیر)

پہلی عید اور اگلی عید

(حضرت مولانا محمد میاں صاحب ناظم جمعیۃ علماء ہند دہلی)

عید بایۃ حال عدت یا عید بما مضیٰ ام بامرٍ فیک تجدید (متنبی)

ہمارے سامنے عید ہے۔ اے عید تو کس حالت میں دوبارہ آئی ہے۔ اُسی پہلی حالت کے ساتھ۔ یا کوئی نئی حالت لے کر۔

۳۵۵ دن کے بعد آج پھر کہا جا رہا ہے کہ ہم عید الفطر کی خوشیاں منائیں جبکہ ایک مومن کی حیثیت سے ہم پر خدا کا شکر واجب ہے۔

اُس نے توفیق بخشی کہ ہم نے رمضان کے روزے رکھے۔ ہم میں بہت سے ہیں جنہوں نے اس ماہ مبارک کی راتوں میں ذکر و شغل کی زندگی بھی حاصل کی ہوگی، بارگاہ رب العزت میں مناجات اور گریہ وزاری سے فریضۂ عبودیت ادا کیا ہوگا۔ تلاوت کلام اللہ کے قند مکرر سے حلاوت ایمانی حاصل کی ہوگی۔ آج ہم اسی ماہ مبارک کے فرائض اور آداب سے فارغ ہوئے۔ بیشک یہ مقام مسرت ہے۔ لیکن ہماری معاشرت اور ثقافت نے اگر عید کے ساتھ یہ بھی لازم کر دیا ہے کہ دل و دماغ کی فراغت کے ساتھ کچھ مسرت کے لمحات گذاریں۔ اپنے اعزا اور اقارب سے ملاقات کی خوشیاں منائیں۔ دوست اور احباب کے حسن مذاق سے اپنی مجلسوں کو گرم کریں تو ان باتوں کے لئے ہم اپنے اندر آمادگی نہیں پاتے۔ ماضی کا تصور، پھر مستقبل کا تخیل۔ پیچیدگیاں پیدا کر دیتا ہے۔ اور مسرت کے جذبات ان پیچیدگیوں میں اُلجھ جاتے ہیں۔

گذشتہ سال ہم سمجھ رہے تھے کہ ہماری عید حقیقی عید ہے۔ تقریباً ڈیڑھ سو سال کی غلامی کے بعد آزادی کی عید ہے۔

جشن آزادی

اس عید سے دس روز پہلے ہم نے ۱۵ اگست کو جشن آزادی بڑی دھوم سے منایا تھا۔ دہلی کی میونسپلٹی اور شہر دہلی کے ہندو مسلمان باشندوں نے لاکھوں روپیہ جمع کرکے فرش زمین کی دہلی کو ساتویں آسمان کا بیت معمور بنانے کی کوشش کی تھی۔ سینکڑوں گیٹ دہلی کی سڑکوں اور اس کی گلیوں اور کوچوں کو آراستہ کئے ہوئے تھے۔ لاکھوں قمقموں نے دہلی کے ایک ایک ذرہ کو آئینہ جہاں نما بنا دیا تھا۔ مگر چند روز بعد معلوم ہوا کہ یہ ہماری تمام مسرت غلط تھی۔ جس وقت ہم یہاں خوشیاں منا رہے تھے اسوقت اسی ملک کے بڑے رقبہ میں فتنہ و فساد کی آگ بھڑک رہی تھی۔ اسی بھارت ماتا کے سینہ پر اُس کے سپوتوں کے خون کی ندیاں بہہ رہی تھیں۔

وہ طوفان جو ایک علاقہ میں محدود تھا چند روز بعد سیلاب کی شکل میں بڑھا۔ اور کم از کم اس ملک کے ⅓ حصہ کو تباہ و برباد کرتا ہوا گذر گیا۔ لاکھوں مرد عورتیں اور بچے موت کے گھاٹ اتار دیئے گئے اور تقریباً ایک کروڑ انسان بے خانماں ہو گئے۔ آج ان کے جتھے ملک کے گوشہ گوشہ میں خانہ بدوشی کی زندگی بسر کر رہے ہیں اور اہل ملک کی ہر ایک خوشی کو کرکری کر رہے ہیں۔

ایک عرصہ سے قتل و خون کی واردات بند ہیں۔ اور سچ تو یہ ہے کہ مہاتما گاندھی نے اپنی جان دے کر دلوں کی دنیا میں بہت بڑی تبدیلی پیدا کر دی ہے۔ لیکن اس سکون کے باوجود تلخیاں دور نہیں ہوئیں۔ اور کدورتیں سینوں کو چھلنی ہوئی ہیں۔ اور تقسیم ہند کے ناپاک منصوبہ کے باعث انقلاب کے اس بحرانی دور میں ہندو مسلم کا سوال ایسا پیدا ہو گیا ہے کہ آئے دن کے سیاسی جھگڑے فرقہ وارانہ جذبات کو اُبھارتے ہیں اور دبی ہوئی چنگاریوں کو بھڑکنے کی دعوت دیتے ہیں۔ ان فسادات کے سلسلہ میں زیادہ نقصان کس کو ہوا۔ مسلمان زیادہ برباد ہوئے یا ہندو اور سکھ۔

عید یا بار گراں

(حضرت عزیز ربانی۔ عزیز۔ جونپوری)

میری آنکھوں میں ہے بے کیف تری شام جواں
چاندنی ہے بہت دور غریبوں کا جہاں

مے خوش رنگ ہے پیمانۂ زردار میں رقصاں
اور غربت کے پیالوں میں فقط اشک رواں

وہ مرے عہد طربناک کا معصوم جہاں!
تھی نہ بیوہ کی صدائیں نہ غریبوں کی فغاں

جب نہیں میرے لئے کوئی خوشی کا ساماں
میں نہ سمجھا تری آمد میں ہے کیا رمز نہاں

ہائے اُڑتا ہے فضاؤں میں شرارا بن کر
آج بھی مفلس نادار کی آہوں کا دھواں

حیف! آزادئ کامل بھی دکھاتی ہے مجھے
کتنے پیشانی پہ احساس غلامی کے نشاں

مجھ کو بہلا نہ سکے گا کبھی نظارۂ عید
میرے سینے میں دھڑکتا ہی دل کون و مکاں

آہ! اے عید ہے تو میرے لئے بار گراں!
نغمۂ عیش کہاں دل سے نکلتی ہے فغاں

ماہنامہ جمیل دہلی باتصویر

جمیل کا استقبالی صحیفہ شائع ہو گیا ہے۔ جو نامور شعراء و اہل قلم کے ان مضامین و مقالات اور کلام دلنواز کا جامع ہے جو انہوں نے ہندوستانی گورنر جنرل ہز ایکسیلینسی شری چکرورتی راج گوپال آچاریہ جی بالقابہ کے استقبالی صحیفہ جمیل کے لئے خصوصیت سے قلم بند فرمائے ہیں۔ ان کے علاوہ راجہ جی کے سوانح اور ان کی اہم تقریریں بھی شامل ہیں۔ یہ صحیفہ تاریخی نوعیت سے بھی خاص اہمیت رکھتا ہے یہ اشاعت خاص الخاص ہے۔

جمیل دہلی کی اہم خصوصیات

جمیل ——— سنجیدہ متین اور اتحادی مضامین کا مخزن ہے
جمیل ——— ان کے دیوتا مہاتما جی کے مقاصد کو فروغ دیتا ہے
جمیل ——— زبان و ادب اور رنگارنگ جمیل کا بہترین مرقع، مصور اور مرصع کاتب ہے
جمیل ——— اکابرین ادب اور راہ نمایان قوم کے کردار و نظریات دوسرا رخ پیش کرتا ہے
جمیل ——— مشتہرین کی تجارت کو فروغ دینے کا بہترین ذریعہ ہے۔
سالانہ قیمت ——— پانچ روپے ——— فی پرچہ آٹھ آنے

شیخ عبد الحق پراچہ پہلوی مینیجنگ ڈائرکٹر ماہنامہ جمیل دہلی کو اُستاد داغ چاندنی چوک دہلی

جانی نقصان کس کا زیادہ ہوا۔ اور مالی نقصان کس کا زیادہ۔ ہم ان سوالات کا کوئی فیصلہ کرنا نہیں چاہتے ہمارے پاس صحیح اعداد و شمار کسی جماعت کے بھی نہیں ہیں۔ لیکن جب ہم یہ غور کرتے ہیں کہ جو فرائض ملی اور مذہبی اعتبار سے عائد ہوتے ہیں اور جو فرائض حقیقت میں ہندو اور مسلمان کے امتیازات قائم کرتے ہیں ان کے لحاظ سے کون فریق زیادہ مجرم ہے اور کس نے اپنے منصبی فرائض کو ادا کرنے میں زیادہ کوتاہی کی۔ تو ہم بلا خوف و خطرہ فیصلہ دے سکتے ہیں کہ مسلمان اپنے فرائض منصبی کو ادا کرنے میں قاصر رہے ہیں۔ اور ملی مقاصد کے لحاظ سے ان کا جرم بہت بڑھا ہوا ہے

مسلمانوں کا یہ دعویٰ ہے کہ جس مقدس نبی کے پاک دامن سے وہ وابستہ ہیں۔ وہ اس لئے دنیا میں آیا تھا کہ تمام جہانوں پر رحم کی بارش برسائے۔

وما ارسلناک الا رحمۃ للعالمین

اس دعوے کی بنا پر لطف و کرم۔ سوز و گداز۔ رحم و رافت ان کا منصبی فرض ثابت ہوتا ہے۔

رحم کے جواب میں رحم۔ مہربانی کے جواب میں مہربانی۔ درحقیقت رحم اور مہربانی نہیں۔ وہ محض بدلہ ہے۔

حقیقی رحم

حقیقی رحم یہ ہے کہ ظلم و ستم۔ بے رحمی اور سنگدلی کے مقابلہ میں رحم ہو بے رخی کے مقابلہ میں حسن التفات ہو تو سوال یہ ہے کہ کیا رحمۃ للعالمین صلے اللہ علیہ وسلم کے متبعین نے اپنے دعوے کی تصدیق پیش کی۔ کیا ان کا کردار شہادت دے سکتا ہے کہ یہ رحمۃ للعالمین کے متبع اور پیرو ہیں۔

(صلی اللہ علیہ وسلم)

رحمۃ للعالمین صلی اللہ علیہ وسلم نے اپنی تشریف آوری کی غرض و غایت یہ فرمائی تھی کہ بعثت لاتمم مکارم الاخلاق یعنی اخلاق عالیہ اور خصائل حمیدہ کا درس جواب تک ناتمام تھا اس کو پورا کرنے کے لئے آیا ہوں۔"

کیا فسادات کلکتہ سے لے کر فسادات پنجاب کے خاتمہ تک ہم نے مکارم اخلاق کی کوئی مثال پیش کی۔ ہمارے مقابلہ کا یہ منشا رہا کہ زیادہ ظلم کون کرتا ہے اور اسی میں ہم

ناکام رہے۔ نہ مقابل کے سامنے جیتے نہ خدا کے سامنے سرخرو ہوئے۔

رحمۃ للعالمین۔ صلی اللہ علیہ وسلم نے جہاد میں شرکت اس لئے کی تھی کہ دنیا وسیاست کے اس اہم عملاً ضروری جز کی اصلاح

دی مغل لائن لمیٹڈ

سب سے پرانی ہندوستانی جہازراں کمپنی

خاص حج سروس

حاجیوں کے لئے مغل لائن نہایت مسرت کے ساتھ امسال اگلے پانچ مندرجہ ذیل جہازوں کا اعلان کرتی ہے

(۱) ایس ایس اسلامی ——— وزن ۵۸۷۹ ٹن
۱۲ اگست ۴۸ء کو بمبی سے روانہ ہوگا

(۲) ایس ایس مظفری ——— وزن ۷۰۲۴ ٹن
۱۴ اگست ۴۸ء کو بمبی سے روانہ ہوگا

(۳) ایس ایس رضوی ——— وزن ۸۴۴۸ ٹن
۱۴ اگست ۴۸ء کو کراچی سے روانہ ہوگا

(۴) ایس ایس اکبر ——— وزن ۴۰۴۳ ٹن
۱۹ اگست ۴۸ء کو کراچی سے روانہ ہوگا

(۵) ایس ایس علوی ——— وزن ۲۵۶۶ ٹن
۲۳ اگست ۴۸ء کو بمبی سے روانہ ہوگا

جہازوں کا کرایہ خوراک کے ساتھ

	بمبئی تا جدہ اور واپسی	کراچی تا جدہ اور واپسی
درجہ اول	۱۰۷۵ روپے	۱۵۰ روپے
عرشہ	۳۸۸ روپے	۳۷۸ روپے

ان کرایوں میں قرنطینہ، کامران کی فیس، جدہ پر صفائی کے محصول اور کشتی کا کرایہ شامل نہیں جن کی مجموعی رقم ۳۷ روپے ۸ آنے ہوتی ہے

ٹرنر موریسن اینڈ کمپنی لمیٹڈ
۱۶ بنک اسٹریٹ بمبئی

کی جائے۔ اور وہ اصول طے کر دیئے جائیں جن کا مفاد جملہ اقوام کے لئے عام ہو چنانچہ آپ نے سختی سے ہدایت فرمائی۔

عورتوں۔ بوڑھوں۔ اپاہج اور محتاج مردوں۔ فقیروں۔ کو نہ قتل کیا جائے کسی کے ناک کان نہ کاٹے جائیں۔ صرف مقابلہ کرنے والوں سے مقابلہ کیا جائے کیا ہم نے ان ہدایات پر عمل کیا۔ اگر ہم نے کسی ایک معصوم بچے کو بھی قتل کیا ہے کسی ایک عورت کو بھی مجروح کیا ہے تو درحقیقت ہم نے اسلام کے کاز کو نقصان پہنچایا۔ ملت کے مقصد اور مشن سے ہم نے غداری کی۔

آج ہزاروں مائیں بہنیں اغیار کے پنجہ میں اس طرح پھنسی ہوئی ہیں کہ انہیں نہ عید کی خبر ہے نہ ہولی دیوالی کی۔ جہاں ہی میں ایک خاتون کسی طرح جان بچا کر دہلی پہنچی۔ یہاں پہنچ کر اس کو معلوم ہوا کہ پندرہ روز سے رمضان شریف تشریف لا چکے ہیں۔ جب ملک کے گوشہ گوشہ میں ایسے ستم رسیدہ موجود ہوں۔ اور لاکھوں مظلوموں بیکسوں کے دل اپنے عزیز و اقارب کی یاد میں تڑپ رہے ہوں تو اہل ملک کی کیا عید بقر عید اور کیا ہولی دیوالی۔

تاریخ عماری ...

امیر وزیر سب اپنی اپنی سواریوں پر ...

چلے آتے ہیں۔ کوئی گھوڑے پر کوئی ہاتھی پر کوئی رتھ میں ... تمام جھام اور پالکیوں میں سوار ہیں ان کے ... جلو داران کے اردگرد ... ہیں لوگ دور ... کو جمع ... تہ ... ہوا ہے ... شہر کی ... سواری ... اور ... جامع ... ہوگئی ... عید گاہ ... ہے ... سے ... صفوں سے گذرتے ہوئے امام صاحب کے پیچھے قالین کے مصلے پر جا بیٹھے۔ پوری صف انکے اور ساتھیوں کے لئے روک لی گئی ہے۔ امیر وزیر جس کو جہاں جگہ ملی کھڑا ہو گیا یہ خدا کا گھر ہے یہاں تفاوت مراتب نہیں بس جہاں پناہ کی سواری کا آنا تھا کہ تکبیر ہوئی اور نماز شروع ہوگئی۔ نماز کے بعد خطبہ پڑھا گیا اور خطبہ حضور کے نام سے مزین تھا خطبہ ختم ہوا۔ بادشاہ کی طرف سے امام صاحب کو خلعت عطا ہوا اور

کوہ نور خضاب ۵۷ بالوں کو قدرتی جیسا سیاہ کرتا ہے ہر جگہ ملتا ہے

جانی نقصان کس کا زیادہ ہوا۔ اور مالی نقصان کس کا زیادہ۔ ہم ان سوالات کا کوئی فیصلہ کرنا نہیں چاہتے ہمارے پاس صحیح اعداد و شمار کسی جماعت کے بھی نہیں ہیں۔ لیکن جب ہم یہ غور کرتے ہیں کہ جو فرائض ملی اور مذہبی اعتبار سے عائد ہوتے ہیں اور جو فرائض حقیقت میں ہندو اور مسلمان کے امتیازات قائم کرتے ہیں ان کے لحاظ سے کون فریق زیادہ مجرم ہے اور کس نے اپنے منصبی فرائض کو ادا کرنے میں زیادہ کوتاہی کی۔ تو ہم بلا خوف و خطرہ فیصلہ دے سکتے ہیں کہ مسلمان اپنے فرائض منصبی کو ادا کرنے میں قاصر رہے ہیں۔ اور ملی مقاصد کے لحاظ سے ان کا جرم بہت بڑا ہوا ہے مسلمانوں کا یہ دعویٰ ہے کہ جس مقدس نبی کے پاک دامن سے وہ وابستہ ہیں۔ وہ اس لئے دنیا میں آیا تھا کہ تمام جہانوں پر رحم کی بارش برسائے۔

وما ارسلناک الا رحمۃ للعالمین

اس دعوے کی بنا پر لطف و کرم۔ سوز و گداز، رحم و رافت ان کا منصبی فرض ثابت ہوتا ہے۔

رحم کے جواب میں رحم۔ مہربانی کے جواب میں مہربانی۔ در حقیقت رحم اور مہربانی نہیں۔ وہ محض بدلہ ہے۔

حقیقی رحم

حقیقی رحم یہ ہے کہ ظلم و ستم۔ بے رحمی اور سنگدلی کے مقابلہ میں رحم ہو بے رخی کے مقابلہ میں حسن التفات ہو تو سوال یہ ہے کہ کیا رحمۃ للعالمین صلے اللہ علیہ وسلم کے متبعین نے اپنے دعوے کی تصدیق بھی کی۔ کیا ان کا کردار شہادت دے سکتا ہے کہ یہ رحمۃ للعالمین کے متبع اور پیرو ہیں۔ (صلی اللہ علیہ وسلم)

رحمۃ للعالمین صلی اللہ علیہ وسلم نے اپنی تشریف آوری کی غرض و غایت یہ فرمائی تھی کہ بعثت لاتمم مکارم الاخلاق یعنی اخلاق عالیہ اور خصائل حمیدہ کا درس جواب تک نا تمام تھا اس کو پورا کرنے کے لئے آیا ہوں۔"

کیا فسادات کلکتہ سے لے کر فسادات پنجاب کے خاتمہ تک ہم نے مکارم اخلاق کی کوئی مثال پیش کی۔ ہمارے مقابلہ کا یہ منشا رہا کہ زیادہ ظلم کون کرتا ہے اور اسی میں ہم

ناکام رہے۔ نہ مقابل کے سامنے جیتے نہ خدا کے سامنے سرخرو ہوئے۔

رحمۃ للعالمین۔ صلی اللہ علیہ وسلم نے جہاد میں شرکت اس لئے کی تھی کہ دنیا و سیاست کے اس اہم عملاً اور ضروری جز کی اصلاح

کی جائے۔ اور وہ اصول طے کر دیئے جائیں جن کا مفاد جملہ اقوام کے لئے عام ہو چنانچہ آپ نے سختی سے ہدایت فرمائی۔

عورتوں۔ بوڑھوں۔ اپاہج اور محتاج مردوں۔ فقیروں۔ کو نہ قتل کیا جائے کسی کے ناک کان نہ کاٹے جائیں۔ صرف مقابلہ کرنے والوں سے مقابلہ کیا جائے۔

کیا ہم نے ان ہدایات پر عمل کیا۔ اگر ہم نے کسی ایک معصوم بچے کو بھی قتل کیا ہے کسی ایک عورت کو بھی مجروح کیا ہے تو در حقیقت ہم نے اسلام کے کاز کو نقصان پہنچایا۔ ملت کے مقصد اور مشن سے ہم نے غداری کی۔

آج ہزاروں مائیں بہنیں اغیار کے پنجے میں اس طرح پھنسی ہوئی ہیں کہ انہیں نہ عید کی خبر ہے نہ ہولی دیوالی کی۔ حال ہی میں ایک خاتون کسی طرح جان بچا کر دہلی پہنچی۔ یہاں پہنچ کر اس کو معلوم ہوا کہ پندرہ روزے رمضان شریف کے گذر چکے ہیں۔ جب ملک کے گوشہ گوشہ میں ایسے ستم رسیدہ موجود ہوں۔ اور لاکھوں مظلوموں بیکسوں کے دل اپنے عزیز و اقارب کی یاد میں تڑپ رہے ہوں تو اہل ملک کی کیا عید بقر عید اور کیا ہولی دیوالی۔

... عماری بہت ... ہوئے آتے ہیں۔ اب میر وزیر سب اپنی اپنی سواریوں پر سوار چلے آتے ہیں۔ کوئی گھوڑے پر ہے کوئی ہاتھی پر کوئی ... ہیں۔ زیادہ تر تمام حمام اور پالکیوں میں سوار ہیں ان کے نوکر چاکر ان کے ارد گرد ہیں بازار میں لوگ دو طرفہ کوٹھوں پر سواری کی سیر دیکھنے کو جمع ہیں شہر سارا دلہن بنا ہوا ہے اور شہری برات۔

سواری خراماں خراماں چاندنی چوک اور کھاری باؤلی ہوتی ہوئی عیدگاہ جا پہنچی۔ بادشاہ ہاتھی سے اترے ہوادار پر سوار ہوئے اور اندر داخل ہو گئے۔ اب عمر بڑھ گئی ہے زیادہ پاپیادہ چلنے سے معذور ہیں۔ صفوں سے گذرتے ہوئے امام صاحب کے پیچھے قالین کے مصلے پر جا بیٹھے۔ پوری صف انکے اور ساتھیوں کے لئے روک لی گئی ہے۔

امیر وزیر جس کو جہاں جگہ ملی کھڑا ہو گیا ہے خدا کا گھر ہے یہاں تفاوت مراتب نہیں بس جہاں پناہ کی سواری کا آنا تھا کہ تکبیر ہوئی اور نماز شروع ہو گئی۔ نماز کے بعد خطبہ پڑھا گیا اور خطبہ حضور کے نام سے مزین تھا خطبہ ختم ہوا۔ بادشاہ کی طرف سے امام صاحب کو خلعت عطا ہوا اور

دی مغل لائن لمیٹڈ

سب سے پرانی ہندوستانی جہازران کمپنی

خاص حج سروس

حاجیوں کے لئے مغل لائن نہایت مسرت کے ساتھ امسال اگلے پانچ مندرجہ ذیل جہازوں کا اعلان کرتی ہے

(۱) ایس ایس اسلامی ——— وزن ۵۸۷۹ ٹن
۱۲ اگست ۴۸ء کو بمبئی سے روانہ ہوگا

(۲) ایس ایس مظفری ——— وزن ۷۰۴۴ ٹن
۱۴ اگست ۴۸ء کو بمبئی سے روانہ ہوگا

(۳) ایس ایس رضوی ——— وزن ۴۴۸۵ ٹن
۱۴ اگست ۴۸ء کو کراچی سے روانہ ہوگا

(۴) ایس ایس اکبر ——— وزن ۴۰۴۳ ٹن
۱۹ اگست ۴۸ء کو کراچی سے روانہ ہوگا

(۵) ایس ایس علوی ——— وزن ۲۵۶۶ ٹن
۲۳ اگست ۴۸ء کو بمبئی سے روانہ ہوگا

جہازوں کا کرایہ خوراک کے ساتھ

	بمبئی تا جدہ اور واپسی	کراچی تا جدہ اور واپسی
درجہ اول	۱۰۷۵ روپے	۱۵۰ روپے
عرشہ	۳۸۸ روپے	۳۷۸ روپے

ان کرایوں میں قرنطینہ، کامراں کی فیس، جدہ پر صفائی کے محصول اور کشتی کا کرایہ شامل نہیں جن کی مجموعی رقم ۳۷ روپے ۸ آنے ہوتی ہے

ٹرنر موریسن اینڈ کمپنی لمیٹڈ
۱۶ بنک اسٹریٹ بمبئی

کوہ نور خضاب ۵۷ بالوں کو قدرتی جیسا سیاہ کرتا ہے ہر جگہ ملتا ہے

عید کا خواب

(جناب اشرف بھوپالی)

محمودہ شہر کے بڑے جاگیردار میاں منور حسین خاں کے یہاں ملازم تھی۔ دن بھر گھر کا سارا کام کاج کرنا بچوں کو کھلانا اس کے فرائض تھے۔ دس روپیہ ماہوار اس کو تنخواہ ملتی تھی۔ اس کا شوہر وحید دن بھر غریب مزدوری کرتا۔ بہ مشکل دس بارہ آنے روز کماتا۔ دونوں کی ایک بچی رابعہ نام کی تھی۔ جو آٹھ یا نو برس کی ہوگی۔ ماں کے ساتھ جاگیردار صاحب کے یہاں کام پر جاتی۔ کبھی بچوں کو رکھ لیتی۔ کبھی گھر کا چھوٹا موٹا کام کر دیتی۔ کبھی اس کو کھانا مل جاتا۔ کبھی کوئی پھٹا پرانا کپڑا دے دیا جاتا۔

وحید اور محمودہ کی گذر اوقات بہ مشکل ہوتی تھی۔ ایک تو آمدنی کی کمی۔ دوسرے اشیاء کی گرانی۔ باوجود اس کے گھر میں صرف تین آدمی تھے۔ پھر بھی گذر ہونا بہت مشکل ہوتا تھا۔ بعض وقت محمودہ اور وحید آدھے پیٹ کھا کر ہی سو رہے تھے۔ اولاد کی محبت بھی عجیب چیز ہوتی ہے۔ دونوں کو اس کا خیال نہیں تھا کہ ان کو پیٹ بھر کر کھانا مل جاتے بلکہ ہمیشہ یہ فکر رہتی تھی کہ بچی کا پیٹ بھر جائے۔ تن ڈھک جائے اور وہ خوش و خرم رہے۔

آسمان پر عید کا چاند نظر آیا۔ شہر میں دھوم مچ گئی۔ پیسہ والے دوڑ دوڑ کر بازار جاتے۔ خرید و فروخت کرتے بچوں کے لئے کھلونے خریدے جاتے درزیوں کے یہاں تقاضوں پر تقاضے ہوتے۔ مٹھائی والوں کی چاندرات سے عید شروع ہوگئی تھی۔ دکانداروں کو سر اٹھانے کی فرصت نہیں ملتی تھی لیکن خدا کی مخلوق کا ایک طبقہ ایسا بھی تھا جو ایسے مبارک وقت میں ہاتھ پر ہاتھ رکھے بیٹھا تھا۔ نہ اس کو بازار دوڑ دوڑ کر جانے کی ضرورت تھی۔ نہ بچوں کے لئے کپڑوں اور کھلونوں کی فکر۔ . . . . اصل سبب ایک ہی تھا . . . .

یہ نہ تھا کہ دل میں ارمان نہ ہوں۔ آرزوئیں نہ مچلتی ہوں۔ وہ اپنے بچوں کو اچھے کپڑوں میں ملبوس نہ دیکھنا چاہتے ہوں۔ کھلونوں سے کھیلتا ہوا دیکھنا نہ چاہتے ہوں . . . .

بلکہ اس تمام بے حسی اور بے نیازی کی صرف ایک ہی وجہ تھی اور وہ مفلسی

چاندرات تھی۔ اس لئے محمودہ کو جاگیردار کے صاحب کے یہاں کام کرتے ہوئے دیر ہوگئی تھی۔ عید کی وجہ سے کام بڑھ گیا تھا۔ بازار سے چیزوں پر چیزیں آ رہی تھیں۔ نوکروں کی بازار دوڑاتے دوڑتے ٹانگیں ٹوٹی جا رہی تھیں بچوں کے لئے کھلونے آ رہے تھے اچھے اچھے کپڑے مہیا کئے جا رہے تھے۔ جوتوں کا انتخاب ہو رہا تھا . . . .

محمودہ سن رسیدہ تھی۔ مدتیں ہو چکی تھیں کہ اس کی آرزوئیں فنا کی میٹھی نیند سو چکی تھیں۔ عرصہ ہوا کہ ارمانوں نے دل میں تڑپنا چھوڑ دیا تھا لیکن . . . . .

رابعہ . . . . . . رابعہ تو ابھی بچی تھی۔ بھولی بھالی۔ ناسمجھ۔ دنیا سے ناواقف غریبی اور سرمایہ داروں کے رازوں سے ناآشنا . . . . مفلسی کی تاریکیاں اور سرمایہ داری کے روشنیوں سے بے بہرہ . . . . . اسے کیا معلوم تھا کہ دنیا میں دو طبقے ہیں . . . . دو اور صرف دو . . . . یوں تو دنیا میں پارٹیوں کی کوئی انتہا نہیں۔ لیکن حقیقت یہ ہے کہ یہ دنیا صرف دو کیمپوں میں تقسیم ہے۔ ایک غریب۔ دوسرے سرمایہ دار ایک کی قسمت میں دنیا کی ہر آرائش ہر عیش اور دوسرے کی قسمت میں کچھ بھی نہیں۔ . . . . لیکن رابعہ نے ابھی زندگی کی کتنی بہاریں دیکھی تھیں جو ان رازوں کو سمجھتی۔ آجکل لوگ پاکستان اور

تپ دق کا آخری علاج
رجسٹرڈ
کیلسو
"KELSO"
WONDERFUL FOR TUBERCULOSIS

جب ماتا جی میری زندگی سے مایوس ہوگئیں — اور — پتاجی کی آنکھوں سے ہر وقت آنسو نکلنے لگے اور تمام رشتہ داروں نے ڈاکٹروں حکیموں اور ویدوں کی رائے کے مطابق میرے مرجانے کا فیصلہ کر لیا تو ہمارے پتاجی کے ایک سچے اور مخلص دوست نے کیلسو کیمیکل ورکس کی تیار کردہ دوا کیلسو کے استعمال کرانیکا فوری مشورہ دیا، پتاجی نے فوراً روپے بذریعہ تار روانہ کرکے کیلسو کا مکمل کورس منگوایا، اس کے کھاتے ہی میرے جسم میں نئی روح پڑ گئی ہر روز بخار، کھانسی، سینہ کا درد، خون تھوکنے، گلے کی خراش، بلغم اور دستوں میں کمی ہونے لگی، بھوک کھل گئی، خون میں سرخی بڑھنے لگی اور چند دنوں میں چہرہ بارونق ہو گیا۔ ہڈیوں اور سینہ کی جلن بالکل غائب ہوگئی، گھبراہٹ کا نام و نشان نہ رہا اور اب کوئی شخص مجھے دیکھ کر ہرگز یہ نہیں کہہ سکتا کہ یہ کبھی تپ دق کے پنجہ میں گرفتار ہوئی تھی

اس دوا کو کیلسو کیمیکل ورکس نے ریسرچ کی نئی تھیوری کے مطابق سونا اور سچے موتیوں جیسی قیمتی چیزوں سے تیار کیا ہے۔ تپ دق کے ماہر اور دہلی کے مشہور طبیب پروفیسر حکیم محمد مظہر الدین صاحب اجملی وائس پرنسپل جامعہ طبیہ، صدر مجلس اطبا، و ایڈیٹر رسالہ مسیح الملک تپدق کے مریضوں کو کیلسو ہی کے استعمال کا مشورہ دیتے ہیں کیلسو جسم میں داخل ہوتے ہی جرثومہ سل (ٹیوبرکل بیسلس) کو فوراً ہلاک کرکے کمزوری کو دور کر دیتا ہے اسی وجہ سے یہ دق کی ہر قسم میں چاہے پھیپھڑے کی ہو یا آنتوں کی، گلٹیوں کی ہو یا ہڈیوں کی سل شدید ACUTE PHTHISIS ہو یا سل مزمن CHRONIC PHTHISIS کیلئے آخری دوا ہے جن مریضوں نے سنی ٹوریم میں رہ کر علاج کرالیا ہے ان میں سے اکثر نے اپنی لاکھوں روپے کی جان کیلسو ہی کے استعمال سے بچائی ہے۔

سنی ٹوریم کے ایک مریض کی رائے
ہر وقت تپ دق کیلئے کیلسو بہترین دوا ہے میں کافی عرصے تپدق میں مبتلا تھا۔ بہت کچھ علاج کرائے دہلی سنی ٹوریم میں بھی کافی عرصہ تک رہا۔ ذاتی تجربہ ہے کہ اس وقت کیلسو سے بہتر تپدق کیلئے کوئی دوا نہیں میری مایوسی دور کرنیوالی یہی دوا ہے۔ کے قریشی دہلوی،

قیمت مکمل کورس ... روپے ... ڈاک خرچ
سول ایجنٹ دہلی کیلئے دواخانہ مجلس اطبا ... دہلی
اپنے شہر کے انگریزی دوا فروشوں سے خریدیے

تار کا پتہ۔ کیلسو دہلی
پتہ: مینیجر کیلسو کیمیکل ورکس صدر بازار دہلی
KELSO CHEMICAL WORKS. SADAR BAZAR DELHI.

ہندوستان کی تقسیم پر تو بڑے چراغ پا ہیں لیکن کسی کی نظر مزدور اور سرمایہ دار کی اس غیر فطری تقسیم پر نہیں پڑتی .... خدا معلوم اس دنیا کا کیا حشر ہونے والا ہے ......

ہاں تو رابعہ بچی تھی وہ ان چیزوں سے ناواقف تھی اس کا دماغ ان گتھیوں کو سلجھا نہیں سکتا تھا ....

وہ جاگیردار صاحب کے یہاں عید کی تیاریوں کو بڑے اشتیاق سے دیکھ رہی تھی۔ دیکھو وہ منا کیسے کپڑے پہنے گا اور وہ منے میاں کا جوتا کیسا اچھا ہے۔ اور فرحت بیا کے کھلونے کیسے پیارے ہیں۔ رابعہ کی نظر حیرت سے ہر چیز پر پڑتی۔ اس کا دل اندر ہی اندر تڑپ جاتا۔ وہ بیتاب ہو جاتی۔ اس کا دل چاہتا کہ وہ تمام کپڑوں، جوتوں اور کھلونوں۔ غرض ہر چیز کو اٹھا کر کلیجے سے لگالے۔ گودی میں رکھ لے۔ اور سب کو گھر لیجائے۔ مگر غریب کی قسمت میں یہ نعمتیں کہاں .... رابعہ دل ہی دل میں سوچتی کہ اماں سے وہ کہے گی کہ مجھے بھی ایسے ہی کپڑے بنا دو ...... ایسے ہی کھلونے لا دو ...... کر اس نے ڈرتے ڈرتے اپنی اماں سے کہا "اماں مجھے ننھے میاں کی طرح کپڑے بنا دو۔ دیکھو تو کیسے اچھے ہیں۔ ننھے میاں کا جوتہ دلا دو کیسا اچھا ہے۔ اور فرحت بیا کے کھلونے کیسے عمدہ ہیں، ایسے ہی کھلونے مجھے دلا دو"

ماں نے اپنے جگر کے ٹکڑے کے اس سوال کو سنا۔ اس کا دماغ چکرانے لگا۔ وہ بھول گئی کہ ایسے موقع پر بچوں کو انکاری جواب نہیں دیتے بلکہ بہلا کر کے تسلیاں دیتے ہیں۔ اس کے منہ سے بے ساختہ نکل گیا "بیٹا ہم غریب ہیں ایسی چیزیں امیروں کو ملتی ہیں۔ غریبوں کو نہیں"

بچی کا ننھا سا دل ٹوٹ گیا۔ اسکی آنکھوں میں آنسو ناچنے لگے۔ اس کے دل میں ایک ہوک اٹھی اور اس کی غریبی پر لعنت کہنے لگی۔ رابعہ نہ غریبی کا مطلب سمجھی اور نہ امیری کا راز پا سکی ماں کے اس جواب سے اس کی سمجھ میں صرف اتنا ہی آیا کہ اسے یہ چیزیں نہیں مل سکتیں۔

رات کے گیارہ بجے بمشکل محمود کا کام ختم ہوا۔ رابعہ ابھی تک جاگ رہی تھی۔ وہ بے حس و حرکت فرش پر پڑی ہوئی تھی۔ اس کی آنکھیں کھلی ہوئی تھیں اور وہ خلا میں کسی نامعلوم شے کو دیکھنے کی کوشش کر رہی تھیں۔

ماں نے بڑے پیار سے بچی کو گود میں اٹھایا اور گھر چلدی۔ گھر پہنچی۔ وحید اس کے انتظار میں بیٹھا بیڑی پی رہا تھا اس کو دیکھ کر بولا۔

"آج تو بہت دیر ہو گئی۔"

"ہاں کل عید ہے۔ کام بہت ہو گیا تھا" ماں باپ کی اس گفتگو کو رابعہ برداشت نہیں کر سکی اس نے ... بیچ میں مداخلت کی۔ دوڑ کر باپ کے گلے لگ گئی اور بڑے پیار سے بولی۔

"ابا۔ ننھے میاں، منے میاں اور فرحت بیا کے کپڑوں، جوتوں اور کھلونوں جیسے مجھے بھی لا دو۔

باپ۔ بیوقوف باپ بھی اپنی عقل کھو بیٹھا وہ بھی بھول گیا کہ ایسے

آرام وہی

تیز رفتاری **حج لائن** خدمات

حج لائن اپنے بمبئی سے جدہ جانے والے حاجیوں کے جہاز کی روانگی کا اعلان کرنے میں خوشی محسوس کرتے ہیں۔ ایس ایس "جہاد ودرگا" بمبئی سے ۱۱ اگست اور ۲ ستمبر ۴۷ء کو روانہ ہوگا اس کے علاوہ امسال حاجیوں کے آرام و آسائش کے لئے ڈیک کلاس میں چبوترے لگا دیئے گئے ہیں۔

کرایہ آمد و رفت معہ خوراک

فرسٹ کلاس	۱۰۷۵ روپے	کامران کا قرنطینہ اور حفظان صحت جدہ کے محاصل اور کرایہ کشتی وغیرہ جو جملہ مبلغ ۳۷ روپے ۸ آنے ہوتے ہیں اس میں شامل نہیں ہیں
سکنڈ کلاس	۷۶۵ روپے	
ڈیک	۳۸۸ روپے	

حاجیوں کو متنبہ کیا جاتا ہے کہ بغیر کافی سرمایہ کے ہرگز حج کا ارادہ نہ کریں

اپنے ملک و قوم کی عزت بڑھائیے

دی سندھیا اسٹیم نیویگیشن کمپنی لمیٹڈ سندھیا ہاؤس بلارڈ اسٹیٹ بمبئی

دس خصوصیتوں والی

خوشنما حمائل شریف مترجم

یہ حمائل شریف اپنی خوبیوں اور خصوصیتوں کے لحاظ سے بے مثل ہے۔ اس میں دس خصوصیتیں ایسی ہیں جو مجموعی اعتبار سے کسی دوسری حمائل شریف یا قرآن مجید میں نہیں پائی جاتیں۔

(۱) اس کی تصحیح مولانا احمد علی محدث سہارنپوری کے مشہور و معروف مصحف سے کی گئی ہے۔
(۲) ترجمہ زیر متن حضرت مولانا شاہ اشرف علیؒ معہ توضیحی عبارات
(۳) حدیثوں سے سورتوں اور آیتوں کی فضیلت
(۴) تمام سورتوں اور بہت سی آیتوں کی خاصیتیں۔
(۵) ہر سورت کے متعلق تعبیر خواب (حضرت مولانا عبدالرحمن صفوری)
(۶) فوائد القرآن (حضرت تھانویؒ)
(۷) موضح القرآن (حضرت شاہ عبدالقادر)
(۸) تفسیر ابن کثیر، روح المعانی، خازن، لباب المنقول وغیرہ مستند و معتبر کتابوں سے بہت سی آیتوں کی شان نزول۔
(۹) جس آیت سے جو مسئلے نکلتے ہیں ان کی ضروری تفصیل، قرآن مجید کی تلاوت کے ظاہری اور باطنی آداب کے متعلق شروع میں ایک بصیرت افروز مقدمہ بھی ہے۔
(۱۰) خط خوشنما، صاف، روشن تقطیع نہایت موزوں $\frac{۲۲ \times ۳۱}{۸}$ ہدیہ غیر مجلد صرف پانچ روپیہ چار آنے ہدیہ مجلد چرمی کلکتہ کی جلد سات روپیے چار آنے معجز نما حمائل شریف مولوی نور محمد والی ہدیہ غیر مجلد آٹھ روپے، ہدیہ مجلد دس روپے۔

مکتبہ برہان اردو بازار جامع مسجد دہلی

SWEET HOUSE

Bazar Ballimaran, DELHI.

خالص دیسی گھی کی مٹھائیاں اور نمکین سامان

شاہی سوئٹ ہاؤس

بازار بلیماران سے تشریف لاکر خریدیں

وقت عقل نہیں کھوتے سمجھداری سے کام لیتے ہیں وہ بیوقوف تھا۔ لیکن ایسے نازک وقت پر اس کی بیوقوفی کی انتہا نہیں رہی اس نے بھی بے ساختہ جواب دے ہی دیا۔

"بیٹا۔ ایسی چیزیں امیروں کو ملتی ہیں جن کے پاس پیسہ ہوتا ہے ہم تو غریب ہیں۔ ہمیں ایسی چیزیں کہاں ملیں گی؟"

بچی کا ٹوٹا ہوا دل اور ٹوٹ گیا ماں کے جواب سے جو شگاف پڑا تھا وہ اب اور زیادہ طویل اور گہرا ہو گیا لڑکی بستر پر گر پڑی۔ ماں باپ نے بہت کوشش کی کہ اس سے باتیں کریں لیکن بے سود لڑکی کی آنکھیں کھلی ہوتی تھیں لیکن نہ وہ سن رہی تھی اور نہ وہ دیکھ رہی تھی۔ رات زیادہ ہو گئی تھی۔ محمودہ اور وحید سو گئے۔ لڑکی نہ معلوم کب تک جاگتی رہی۔ بمشکل اسکی نیند لگی۔ نیند کا لگنا تھا کہ ایک میٹھے خواب نے اس کی دنیا کو روشن کر دیا۔

"ایک خوبصورت مکان ہے وہ اس میں رہتی ہے اس کے ماں باپ بڑے امیر آدمی ہیں۔ بہت سا پیسہ ہے۔ مکان بالکل جاگیردار صاحب کے مکان کی طرح ہے۔ عید آتی ہے۔ اس کا باپ اس کے لئے بالکل ایسے کھلونے لاتا ہے جیسے ننھے میاں ننھے میاں اور فرحت بیا کے ہیں۔ وہی کپڑے وہی جوتے وہی کھلونے۔ اس کے یہاں بھی وہی کلو شمو اور رمضانی ملازم ہیں گھر میں جاگیردار صاحب کی موٹر کی طرح بالکل اسی رنگ کی ایک موٹر ہے"

لڑکی خواب دیکھتی رہی۔ دیکھتی رہی اچھلتی رہی۔ کودتی رہی۔ ناچتی رہی۔۔

صبح ہو گئی۔ ماں نے بڑے پیار سے پکارا۔ رابعہ۔ رابعہ۔۔۔۔۔۔ کئی آوازوں پر رابعہ کی نیند کھل گئی اس نے گھبرا گھبرا کر چاروں طرف دیکھنا شروع کر دیا۔ وہی پھٹا ہوا بستر وہی پرانا مکان۔ وہی میلے کپڑے نہ جوتے نہ کھلونے۔۔۔۔

کبھی وہ اس امید میں کہ پھر سے وہی چیزیں نظر آجائیں آنکھیں بند کر لیتی لیکن وہ نیند کا طلسم ٹوٹ چکا تھا۔ وہ خوابوں کی دنیا کا نور ہو چکی تھی وہ آنکھیں کھولتی اور پھر بند کرتی۔۔۔

لڑکی کو بخار ہو گیا۔ بخار تیزی سے بڑھنے لگا۔۔۔۔۔۔ لڑکی کا چہرہ سرخ ہو گیا۔ اس کا جسم تپنے

عید کا پیام

پاکستان کے مسلمانوں کے نام

مولانا حبیب الرحمن صاحب لدھیانوی نے لاہور کے ایک بڑے مشہور عالم کے نام ایک خط لکھا جس کا خلاصہ درج ذیل ہے۔

"پاکستان کے بعض اخبارات میں یہ شور برپا ہے کہ پاکستان میں اسلامی نظام حکومت قائم ہونا چاہئے غیر مسلم دنیا اس اعلان کو سن کر گھبرانے لگتی ہے کیونکہ ان کے نزدیک اسلامی نظام حکومت یا اسلامی قانون کے معنی یہ ہیں جو انھوں نے ہمارے انفرادی اور اجتماعی طرز عمل سے دیکھا اور سمجھا ہے

بہت سے اسلام کے نام پر ہم نے اسلام کو بدنام کرنے کا طرز عمل اختیار کیا ہے۔ کاش پاکستان بننے کے بعد پاکستان میں اسلامی قانون کی کسی ایک دفعہ کا بھی احترام کیا جاتا تو آج کی دنیا میں اسلام کا نام اور کلمۂ اسلام بلند ہو جاتا۔ یعنی پاکستان کے غیر مسلموں کو قانون اسلام کے مطابق پاکستان میں مسلمانوں سے زیادہ عزت و آبرو کے ساتھ رکھا جاتا تاکہ وہ یہ اعلان کرنے پر مجبور ہوتے کہ حکومت پاکستان میں ہمیں جو آرام و راحت حاصل ہے وہ اپنی حکومت میں بھی حاصل نہیں ہو سکتا۔ میں یہ کوئی نئی اور عجیب بات نہیں لکھ رہا بلکہ بعض بدترین مسلمان خلفاء کے عہد میں بھی ذمی یعنی غیر مسلم پکار پکار کر یہ کہتے رہے کہ اسلامی حکومت میں جو آزادی حاصل ہے وہ اپنی حکومت میں بھی میسر نہیں۔

پاکستان کے عوام اور وہاں کی حکومت نے جو شدید تر غلطی کی ہے اور جو اسلام کے نام پر بدنما داغ بن گئی ہے۔ وہ یہ ہے کہ پاکستان میں غیر مسلم نہ رہ سکے۔ اسلامی قانون میں غیر مسلم کی جان و مال اور عزت و آبرو کی حفاظت لازمی اور واجب ہے۔ اگر آج سچ مچ پاکستان کے عوام اور علماء یہ چاہتے ہیں کہ پاکستان میں اسلامی قانون کی حکومت رائج ہو تو ان کا پہلا فرض یہ ہے کہ وہ ان تمام غیر مسلموں کو پاکستان میں لے جا کر باعزت طریق پر آباد کریں اور ان کی جان و مال آبرو اور مذہب کی پوری پوری حفاظت کا یقین دلائیں اور اس سلسلہ میں جو کچھ ان کا اب تک نقصان ہوا ہے۔ اس کا پورا پورا بدل دیں اور ان کی جو آبرو مسلمانوں کے ہاتھوں لوٹی گئی ہے۔ اس کی معافی مانگیں۔ اسلام ہمیں اس بات کی اجازت نہیں دیتا کہ اسلامی حکومت سے باہر رہنے والے مسلمانوں کے ساتھ اگر برائی یا ظلم ہو تو اس کا بدلہ اسلامی حکومت کے غیر مسلموں سے لیا جائے۔ ہاں اگر ان میں کوئی بغاوت کرے تو اس کی سزا صرف باغیوں کو ملے گی نہ کہ سب غیر مسلموں کو۔ اگر کوئی غیر مسلم کسی مسجد کی توہین کرے تو کیا اس کے بدلے میں قرآن عزیز ان کی کسی عبادت گاہ کی بے حرمتی کرنے کی اجازت دیتا ہے؟ نہیں ہرگز نہیں بلکہ وہ ہر حال میں ان کی عبادت گاہوں کے احترام کرنے کا حکم دیتا ہے؟

میرے محترم! پاکستان میں غیر مسلموں کے ساتھ جو کچھ ہوا ہے وہ کم ہو یا زیادہ اس پر علماء کو اظہار افسوس کرنا چاہئے اور ان کو پھر سے بسانے کے لئے عوام مسلمانوں کو بہت جلد کوشش کرنی چاہئے۔

اسلام اب اس وقت تک ہندوستان میں ترقی نہیں کر سکتا جب تک اس غلطی کا اعتراف نہ کیا جائے۔ جب تک غیر مسلموں کو باعزت طریقہ پر ان کے گھروں میں آباد نہ کیا جائے اور اپنی غلطی کا اعتراف نہ کیا جائے۔

میرے محترم! آج یہودیوں سے عربوں کی جنگ ہے مگر قاہرہ (مصر) میں جو یہودیوں کی بستیاں آباد ہیں۔ ان میں سے کسی یہودی کی نکسیر پھوٹنے کی خبر بھی آپ نے پڑھی ہے؟ نہیں۔ کیونکہ مصر کا مسلمان ذمیوں کے حقوق سے پورا پورا واقف ہے۔ خدا بھلا کرے مولانا غلام محمد صاحب بھوڑی شیخ الجامعہ رحمۃ اللہ علیہ کا کہ جب بہاولپور میں فساد ہوا تو انہوں نے فوراً فتویٰ شائع کیا کہ یہ جہاد نہیں فساد ہے اور کسی غیر مسلم کی جان، مال اور آبرو ضائع کرنا حرام ہے۔ کاش پاکستان کے سارے علماء اس قسم کا اعلان اردو ہندی اور انگریزی میں لاکھوں کی تعداد میں چھپوا کر شائع کرتے۔ دہلی کے ایک بہت بڑے عالم سے کسی نے پوچھا کہ یہ جہاد ہے یا فساد یا یہ قوموں کے درمیان یعنی ہندو مسلمان اور سکھ کے درمیان جنگ ہے۔ انہوں نے فرمایا یہ جہاد نہیں ہے فساد ہے اور نہ یہ مختلف قوموں کے درمیان جنگ ہے کیونکہ جہاں ہر قوم کے آدمیوں نے ایک دوسرے پر ظلم کیا ہے۔۔ وہاں ہر قوم کے آدمیوں میں ایسے بہت سے لوگ موجود ہیں جنہوں نے ایک دوسرے کو اپنی قوم کے ظلم سے بچانے کے لئے اپنی جان کی بازی تک لگا دی اور ہر قوم کے آدمی ان آدمیوں کا نام لے کر فخر کرتے ہیں کہ ہمارے آدمیوں نے فلاں قوم کے آدمیوں کو بچایا اس طرح بچنے والے ایک دوسرے کا شکریہ ادا کرتے ہیں۔

میں نے سنا ہے کہ پاکستان میں کہا جاتا ہے ہندو تو برداشت کیا جا سکتا ہے لیکن سکھ کو برداشت نہیں کیا جا سکتا۔ اگر یہ بات واقعی کہی جاتی ہے تو اس سے زیادہ کوئی غلط اور بری بات نہیں ہو سکتی مجھے ہزاروں سکھ ملے ہیں جو ان مسلمانوں کی تعریف کرتے ہیں جنہوں نے ان کو پاکستان میں بچایا ہے بلکہ آج بھی ان کی ان سے خط و کتابت ہے اور اسی طرح میں ہزاروں اور سینکڑوں سکھوں کو جانتا ہوں جنہوں نے مشرقی پنجاب میں مسلمانوں کو بچایا ان کی عورتوں کو بچا کر واپس کیا اس کے لئے صرف بابو بچن سنگھ ایم ایل اے کی مثال کافی ہے جنہوں نے جان پر کھیل کر مسلمانوں کو بچانے کی کوشش کی میں اور دوسرے سکھوں کی بے شمار مثالیں اسی طرح کی پیش کر سکتا ہوں۔ اگر مشرقی پنجاب کا وزیر بابو بچن سنگھ کو بنا دیا جاتا تو میرا خیال ہے کہ وہاں مسلمان آباد رہتے۔

میرے محترم! یہ فساد نہ مذہبی تھا نہ قومی اور نہ ہندو اور سکھ اور مسلمانوں میں کوئی لڑائی تھی بلکہ ان فسادات کے پیچھے انگریز کی سیاست کے گہرے اغراض تھے جس کے یہ نتائج ہیں۔ وقت ہر خبر کو سامنے لے آئے گا اور یہ لڑنے والے شرمندہ ہوں گے کہ ہم کیوں لڑے اور کس کے لئے لڑے۔

میں نے یہ سب کچھ تفصیل سے اس لئے لکھا ہے کہ آپ جیسے علماء کو ٹھیک ٹھیک اسلام پیش کرنا چاہئے اور غیر مسلم دنیا پر یہ بات ظاہر ہو جائے کہ اسلام امن ہے فساد نہیں۔ میرا تو خیال تھا کہ پاکستان بننے کے بعد وہاں کے غیر مسلم اعلان کریں گے کہ ہمیں جو امن و راحت پاکستان کی حکومت میں حاصل ہے وہ کسی حکومت میں حاصل نہیں ہو سکتی۔

"اے بسا آرزو کہ خاک شدہ"

میرے محترم اصل مقصد تو اسلام کی عزت اور اس کی سربلندی ہونی چاہئے لیکن اگر آپ ہندوستان کے چار کروڑ مسلمانوں کو باعزت دیکھنا چاہتے ہیں تو اس کے لئے بھی اشد ترین ضرورت ہے کہ پہلی فرصت میں پاکستان کے عوام اور حکومت ہاتھ جوڑ کر مغربی پاکستان کے غیر مسلموں کو یہاں سے لے جائیں۔ لاکھوں غیر مسلم اس وقت اپنے گھروں کو واپس جانے کے لئے تیار ہیں اور پوری وفاداری کے ساتھ وہاں رہنا چاہتے ہیں بشرطیکہ ان کو امن کے ساتھ وہاں رہنے کا یقین ہو جائے۔

اندکے پیش تو گفتم غم دل ترسیدم
کہ دل آزردہ شوی ورنہ سخن بسیار است

(مولانا حبیب الرحمن صاحب لدھیانوی)

کی طرح دیکھنے لگا۔

آج عید تھی۔۔۔۔۔۔ لیکن وحید اور محمودہ دونوں گھبرا گئے۔۔۔

ان کی سمجھ میں کچھ نہ آتا تھا کہ کیا کریں لڑکی آہیں بھر رہی تھی۔ کرب و درد میں مبتلا تھی۔ باپ نے ایک میلا کپڑا اوڑھا کر اسے گود میں لیا۔ ڈاکٹر کی دکانیں بند تھیں۔ آج عید تھی۔ ڈاکٹر کہاں ملتے ہیں اولاد کی محبت اسے ایک ڈاکٹر کے گھر کھینچ کر لے گئی۔ ڈاکٹر صاحب کو دیکھتے ہی غصہ آ گیا کمبخت آج عید کا دن ہے اور تو اس وقت بھی پیچھا نہیں چھوڑتا

"حضور میری بچی کی طبیعت بہت خراب ہے ایک نظر دیکھ لیجئے۔ آپ تو مائی باپ ہیں"

ڈاکٹر کو رحم آ گیا اس نے بچی پر ایک نظر ڈالی اور صرف اتنا کہا۔

"بچی کی حالت بہت نازک ہے"

ندوۃ المصنفین دہلی

کی

چند جدید اور بلند پایہ مطبوعات

ترجمان السنۃ یعنی "احادیث نبوی کا مکمل و مستند عظیم الشان مجموعہ" یہ کتنا ایک حقیقت کا اعلان کرتا ہے کہ ارشادات نبوی کا اتنا جامع اور مہتم بالشان مجموعہ اب تک ہماری زبان میں شائع نہیں ہوا تھا اس متبرک مجموعے کی ترتیب میں حدیث کی مشہور کتابوں کے علاوہ مسند احمد، مجمع الزوائد، سنن کبریٰ بیہقی اور حکومت مصر کی زیر نگرانی اور انتظام کی شائع کی ہوئی کتاب "**التاج الجامع الاصول**" کو خاص طور پر سامنے رکھا گیا ہے۔ "التاج" میں "صحاح ستہ" کی حدیثیں نئے عنوانوں کے ساتھ درج کی گئی ہیں، ترجمان السنہ میں ان حدیثوں پر بہت کچھ اضافہ کیا گیا ہے اور احادیث کے بہت سے مستور اور چھپے ہوئے فائدوں کو جدید عنوانوں کے نیچے لایا گیا ہے، کتاب کی ترتیب یوں قائم کی گئی ہے

(۱) متن مع اعراب، خط نہایت صاف اور روشن

(۲) سلیس اور عام فہم ترجمہ

(۳) ہر حدیث پر مختصر تشریحی نوٹ

(۴) ہر کتاب کے خاتمہ پر اوس کتاب کی حدیثوں کے مضامین کے متعلق ایک عام اور سیر حاصل بحث شروع میں ایک مبسوط مقدمہ ہے جس میں ارشادات نبوی کی اہمیت اور حدیث کے درجۂ استناد و اعتبار کی زبردست بحثوں کے علاوہ دیگر مضامین متعلقہ پر بھی تفصیلی کلام کیا گیا ہے۔ دین کے چاروں اماموں اور بعض اون مشہور آئمۂ حدیث کے ضروری حالات دیئے گئے ہیں جن کی کتابوں سے اس مجموعے کو مرتب کیا گیا ہے۔ ابھی اس عظیم الشان کتاب کی صرف جلد اول طبع ہوئی ہے، قابل دید اور قابل مطالعہ کتاب ہے، صفحات جلد اول ۶۰۰ تقطیع بڑی $\frac{۲۲ \times ۲۹}{۸}$ قیمت غیر مجلد دس روپے۔ قیمت مجلد چرمی عمدہ — بارہ روپے۔

مسلمانوں کا نظم مملکت

مسلمانوں کا نظم حکومت و سلطنت تاریخ کا ایک درجہ اہم اور معرکہ خیز موضوع ہے لیکن عجیب بات ہے کہ اس پر اب تک کوئی ایسی جامع کتاب نہیں لکھی گئی تھی جس کا قالب وقت کے تقاضوں کے مطابق ہو، مصر کے مشہور فاضل اور علوم قدیمہ و جدیدہ کے ماہر ڈاکٹر حسن ابراہیم حسن نے اس موضوع پر پہلی محققانہ اور بے مثل کتاب لکھی، مسلمانوں کا نظم مملکت اسی کتاب کا نہایت کامیاب ترجمہ ہے، جس میں اصل کی تمام خوبیوں اور خصوصیتوں کو اسی شان سے قائم رکھا گیا ہے اس کتاب کے مطالعہ سے مسلمانوں کے نظم مملکت کی صاف، سنہری اور محققانہ تاریخ سامنے آجاتی ہے۔ کتاب کی پوری خصوصیتوں کا اندازہ مطالعہ کے بعد ہی ہو سکتا ہے۔

تقطیع $\frac{۲۰ \times ۲۶}{۸}$ صفحات ۳۸۰

قیمت چار روپے

" مجلد پانچ روپے

مسلمانوں کا عروج و زوال

جدید اور مکمل ایڈیشن

اس کتاب میں اولاً خلافت راشدہ کے اور اس کے بعد مسلمانوں کی دوسری مختلف حکومتوں، ان کی سیاسی حکمت عملیوں اور مختلف دوروں میں مسلمانوں کے عام اجتماعی اور معاشرتی احوال و واقعات پر تبصرہ کر کے اون اسباب کا تجزیہ کیا گیا ہے جو مسلمانوں کے غیر معمولی عروج اور اس کے بعد ان کے حیرت انگیز زوال میں موثر ہوتے ہیں۔ مسلمانوں کے عروج و زوال کی تاریخ پر یہ بہت ہی نفیس اور بلند پایہ کتاب ہے

صفحات ۳۵۰ - تقطیع $\frac{۲۰ \times ۲۹}{۸}$

قیمت چار روپے

مجلد پانچ روپے

اسلام کا اقتصادی نظام

تیسرا ایڈیشن

ادارے کی مشہور و معروف معرکۃ الآرا کتاب جس میں اسلام کے نظام معاشی کا مکمل خاکہ پیش کیا گیا ہے اور بتایا گیا ہے کہ دنیا کے تمام اقتصادی اور معاشی نظاموں میں اسلام کا نظام اقتصادی ہی ایسا نظام ہے جس نے سرمایہ و محنت کا صحیح توازن قائم کر کے اعتدال کا راستہ پیدا کیا ہے، کتاب کے اس جدید ایڈیشن میں بہت سی جدید بحثیں بڑھائی گئی ہیں، ترتیب بھی پہلے سے زیادہ دل نشین ہوگئی ہے۔

صفحات ۴۰۸ تقطیع $\frac{۲۰ \times ۲۶}{۸}$

قیمت چار روپے آٹھ آنے

" مجلد پانچ روپے آٹھ آنے

غلامان اسلام

ادارے کی یہ مقبول عام کتاب کئی سال سے ناپید تھی اب اس کا جدید ایڈیشن آگیا ہے، غیر معمولی لاگت کے باوجود قیمت وہی رکھی گئی ہے۔

قیمت پانچ روپے آٹھ آنے

مجلد چھ روپے آٹھ آنے

ندوۃ المصنفین اردو بازار۔ جامع مسجد دہلی

اس کی خوبیاں بڑھ جاتی ہیں یعنی صدقۂ فطر ادا کرنے سے روزہ مکمل طور سے مقبول ہو جاتا ہے۔ گناہ اور روزے کی لغزشیں معاف ہو جاتی ہیں۔ صدقۃ الفطر اس مسلمان پر واجب ہے جس کے پاس ضروریات زندگی کے علاوہ ساڑھے باون تولہ چاندی یا اس کی قیمت اسی قدر وزن کے روپے ہوں، زیور، مال، تجارت، جائیداد یا اور جو مال بھی ہو یا ساڑھے سات تولہ سونا۔ یا اسی قدر وزن کی اشرفیاں ہوں، تو یہ شخص صاحب نصاب کہلاتا ہے۔ ادائیگی صدقۃ الفطر کے لئے موجودہ مال پر سال بھر گذرنا ضروری نہیں۔ اگر کسی کے پاس مال تو ہے لیکن اس پر قرض بھی اس قدر ہے۔ کہ ادا کیا جائے، تو ساڑھے باون تولے چاندی یا اس کی قیمت کا اسباب باقی نہیں رہتا، تو اس پر صدقۃ الفطر واجب نہیں ہے پس صاحب نصاب کو اپنی طرف سے اپنی طرف سے اور اپنی نابالغ اولاد کی طرف سے صدقۂ فطر ادا کرنا واجب ہے۔ حتیٰ کہ جو ننھا بچہ ابھی ابھی عید کے دن صبح صادق سے پہلے پیدا ہوا ہے۔ اس کا صدقۂ فطر بھی ادا کرنا پڑیگا

وَیُخْرِجُ عَنْ اَوْلَادِہِ الصِّغَارِ (ہدایہ)

ایک شخص کا صدقۂ فطر پونے دو سیر گیہوں یا ساڑھے تین سیر جَو ہیں۔ ان کی قیمت بھی ادا کی جاسکتی ہے۔ ان دونوں چیزوں کے علاوہ اور غلہ یا اور جنس بھی صدقہ میں دی جاسکتی ہے۔ مگر پونے دو سیر گندم یا ساڑھے تین سیر جَو کی قیمت میں جس قدر وہ جنس آئے گی۔ اتنی ہی صدقۃ الفطر میں دینی پڑے گی۔ ایک شخص کو کئی آدمیوں کا صدقۃ الفطر لینا درست ہے۔ اسی طرح ایک آدمی کا صدقۃ الفطر کئی محتاجوں کو دے دیں تو بھی درست ہے۔ عید کا چاند دیکھ کر اگر رات ہی کو صدقہ فطر تقسیم کر دیں، تو بھی درست ہے ورنہ عید کی نماز سے پہلے ہی صدقۃ الفطر ادا کر دینا چاہئے۔ بعض صحابہ سے تو یہ بھی ثابت ہے، کہ وہ رمضان ہی میں صدقۃ الفطر دیا کرتے تھے۔ وَکَانُوْا یُعْطُوْنَ قَبْلَ الْفِطْرِ بِیَوْمٍ اَوْ یَوْمَیْنِ۔ (بخاری شریف)

جس شخص نے کسی عذر سے یا مالک نصاب نے شامت اعمال اور غفلت سے روزے ہی نہیں رکھے۔ تاہم ان پر صدقۃ الفطر واجب ہے۔ جن لوگوں کو زکوٰۃ دینا جائز ہے۔ ان کو صدقۃ الفطر دینا بھی جائز ہے۔ مؤذن اور امام وغیرہ کو صدقۃ الفطر اجرت میں دینا جائز نہیں۔

میت کی تجہیز و تکفین نیز مسجد کی تعمیر یا اس کے مصارف میں بھی صدقۃ الفطر کا لگانا درست نہیں ہے۔

وَمَا ذٰلِکَ عَلَی اللّٰہِ بِعَزِیْزٍ

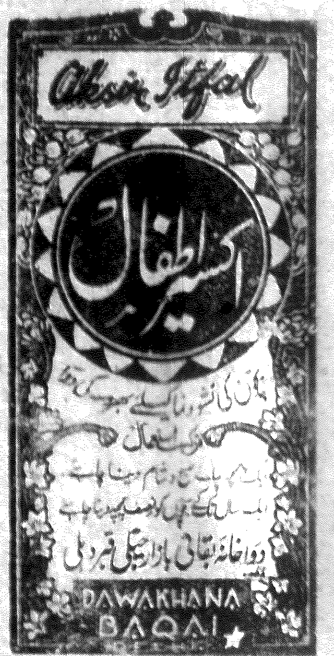

حب نعمت

جریان۔ رقت۔ سرعت۔ کثرت احتلام۔ ضعف اعضاء رئیسہ ان تمام شکایتوں کو دور کر کے قوت مردمی میں حیرت انگیز اضافہ کرتی ہے

۳۲ گولیوں کی قیمت صرف ایک روپیہ

دواخانہ بقائی۔ بازار چتلی قبر۔ دہلی

آپ بیمار کیوں ہیں

دنیا میں کامیابی کا راز دو لفظوں میں یہ ہے، کہ محنت کیجئے اور خوب محنت کیجئے محنت سے دولت پیدا ہو گی اور دولت سے عیش و آرام۔ مگر اس کیلئے تندرستی کی ضرورت ہے اگر نہیں اور آپ بیمار ہیں تو محنت، دولت آرام صرف خواب و خیال، ساری عمر تکلیف و مصیبت میں گزارنا ہو گی کبھی بھی کامیابی نصیب نہیں ہو سکتی،

بیماری خدا دشمن کو بھی نہ دے، پیسہ کا خرچ، روزگار بند، مصیبت پر مصیبت علاج پر پیسہ پانی کی طرح بہہ رہا ہے مگر فائدہ نہیں مرض بڑھتا گیا۔ جوں جوں دوا کی۔ یہ مرض کیوں بڑھ رہا ہے فائدہ کیوں نہیں ہوتا اس کا جواب یہ ہے کہ مرض کی تشخیص نہ ہو سکی، دوا خالص اور عمدہ نہیں ملسکی، سڑی گلی دواؤں اور ناتجربہ کار طبیب سے فائدہ کی کیا امید ہو سکتی ہے

اگر آپ کے دوستوں میں سے کوئی صاحب کسی پیچیدہ اور پرانے مرض میں گرفتار ہیں تو اُن کے حالات ناظم شعبہ تشخیص مجلس الطباء پوسٹ بکس نمبر ۵۹ دہلی کو فوراً لکھ کر روانہ کیجیے!

یہاں مرض کے حالات تجربہ کار کہنہ مشق طبیبوں کی مجلس میں پیش ہوتے ہیں اس مجلس کے صدر حکیم محمد مظہر الدین صاحب اجملی دہلی کے مشہور طبیب و پروفیسر جامعہ طبیہ و ایڈیٹر رسالہ مسیح الملک ہیں سینیر ہاؤس فزیشن وائس پرنسپل مجلس الطباء میں مرض کے تمام پہلوؤں پر غور کیا جاتا ہے، بحث ہوتی ہے، ہر طبیب اپنے تجربہ کی بنا پر رائے ظاہر کرتا ہے، اور بالآخر متفقہ رائے سے مرض کی صحیح تشخیص عمل میں آتی ہے دوا تجویز ہوتی ہے مریض کو اطلاع دیجاتی ہے اور اس طرح روزانہ صدہا پیچیدہ مسئلے حل ہوتے ہیں یہ طریقہ اس قدر صحیح اور بہتر ثابت ہوا ہے، کہ اب صرف ملک کے ہر گوشے کے مریض، بلکہ بہت سے طبابت پیشہ اصحاب ڈاکٹر، حکیم اور وید بھی اپنے زیر علاج مریضوں کے پیچیدہ امراض کی بابت مجلس الطباء کا مشورہ طلب کرتے ہیں اس طرح ہزاروں مایوس مریض اس مجلس کی صحیح تشخیص کی بدولت نئی زندگی حاصل کر چکے ہیں اگر آپ کسی پیچیدہ یا پرانے مرض میں گرفتار ہیں اور آپ کا وقت خراب ہو چکا ہے اور دولت برباد ہو چکی ہے، تو ایک بار ہمیں حالات لکھ کر یا اجملی شفاخانہ بلیماران میں تشریف لا کر مشورہ کیجیے، جواب طلب امور کیلئے ٹکٹ یا لفافہ آنا ضروری ہے، رسالہ مسیح الملک بطور نمونہ طلب فرمائیے، اوقات مشورہ صبح ۱۰ سے ۱۲ بجے تک، شام ۶ سے ۹ بجے شب تک

عہد حاضر کا مایہ ناز طبی شاہکار
مسیح الملک کا علاج
رعایتی قیمت پر

جماہنامہ مسیح الملک کی جانب سے اپریل ۱۹۳۱ء میں خاص نمبر کی صورت میں نہایت شاندار طریقہ پر شائع کیا گیا ہے اس میں سر سے پاؤں تک کے وہ تمام پیچیدہ اور پرانے امراض نہایت تفصیل سے بیان کئے گئے ہیں جن کے علاج میں اکثر مریضوں اور معالجوں کو ناکامی ہوتی رہتی ہے، اور ساتھ ہی ہر ایک مرض کے ذیل میں اجمل اعظم مسیح الملک حکیم اجمل خان مرحوم کے خاص نسخے رموز و نکات طریقۂ علاج اور وہ بیش قیمت مجربات پیش کئے گئے ہیں جن کی تلاش میں دنیا چلی ہے ضخامت دو سو صفحات سے زائد کتابت طباعت نہایت نفیس و قیمتاً سستہ ہیں کہ باوجود صرف خاص رعایت، لیکن جو لوگ تین روپیہ سالانہ چندہ بھیجکر ماہنامہ مسیح الملک کے مستقل خریدار بنیں گے اُن سے دو روپیہ کے بجائے اس کی قیمت صرف ایک روپیہ لی جائے گی، اور اس طرح وہ پانچ کے بجائے چار روپے میں حاصل کر سکیں گے، لہٰذا آپ بھی آج ہی مبلغ چار روپے بذریعہ منی آرڈر بھیجئے، ایک سال تک مسیح الملک بھی پڑھیے اور بیش قیمت مجربات کا ذخیرہ بھی رعایت کے ساتھ حاصل کیجیے منی آرڈر بھیجنے والوں کے لیے محصول ڈاک معاف، بطور نمونہ مفت طلب کیجیے

دفتر ماہنامہ مسیح الملک پوسٹ بکس نمبر ۵۹ دہلی

منیجر مجلس الطباء پوسٹ بکس نمبر ۵۹ دہلی

برص اور کوڑھ کا مکمل علاج

درویشی رجسٹرڈ۔ ایک کامل درویش کا مجرب نسخہ ہے برص کوڑھ

سنبھری کا جادو اثر علاج ہے سالہا سال کے پرانے مریض اس سے اب تک سیکڑوں کی تعداد میں صحت یاب ہو چکے ہیں۔ اگر کسی بدن میں قطعی طور پر ظاہر ہوتا ہے۔ ۳ ماہ میں مکمل صحت ہو جاتی ہے دریافت طلب امور کیلئے ٹکٹ آنا ضروری ہے۔

ڈاکٹر قاری عزیز الرحمن درویشی فارمیسی نمبر ۶ بولائی اسٹریٹ کلکتہ

مصفی جدید

خون کی خرابی اور جلدی بیماریوں کی سائنٹی فک دوا

کڑوی اور بڑی بڑی خوراکوں کے مقابلہ میں فوری اثر کرنیوالی "چھوٹی چھوٹی گولیاں"

عام طور پر مصفی دوائیں کڑوی اور زیادہ مقدار میں ہوا کرتی ہیں جس کو مریض پسند نہیں کرتے مجلس اطباء سالہا سال سے اس فکر میں تھی کہ دیسی جڑی بوٹیوں کا سائنٹی فک طور پر خلاصہ تیار کرکے گولیوں کی شکل میں برتی جائیں چنانچہ مجلس اس کوشش میں کامیاب ہوگئی یہ چھوٹی چھوٹی گولیاں خون کو صاف کرنے میں بے نظیر ثابت ہوئی ہیں بچے بھی آسانی سے کھا لیتے ہیں ڈاکٹروں کا خیال ہے کہ اس کے مقابلہ کی دوا یورپ بھی پیش نہیں کر سکتا — مصفی جدید، داد، خارش، پھوڑے، پھنسی مہاسے اور جذام وغیرہ کے زہریلے مادوں کو فوراً دفع کر دیتے اور جلد کی گلٹیوں کے فعل کو درست کرکے بدن سے خارج کرتی ہے تمام سوداوی و جلدی بیماریوں کی بے مثل دوا ہے۔ قیمت فی شیشی ایک روپیہ ۸ آنے۔ تین شیشیاں چار روپے ۸ آنے تین شیشیوں تک محصول ڈاک۔ ارزانی طور پر دواخانہ مجلس اطباء کی قاسم جان بلیماران سے خریدیں منیجر دواخانہ مجلس اطباء دہلی پوسٹ بکس نمبر ۵۹

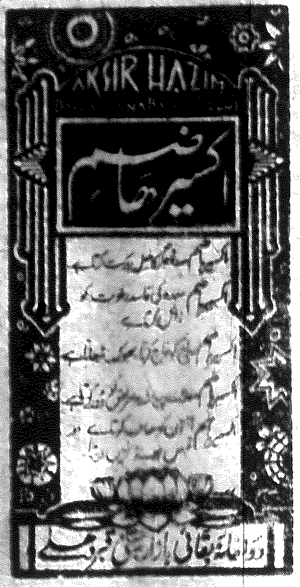

فاسد مادہ کے بغیر جراثیم مرض پیدا نہیں کر سکتے

خون صاف رکھنا نہایت ضروری ہے

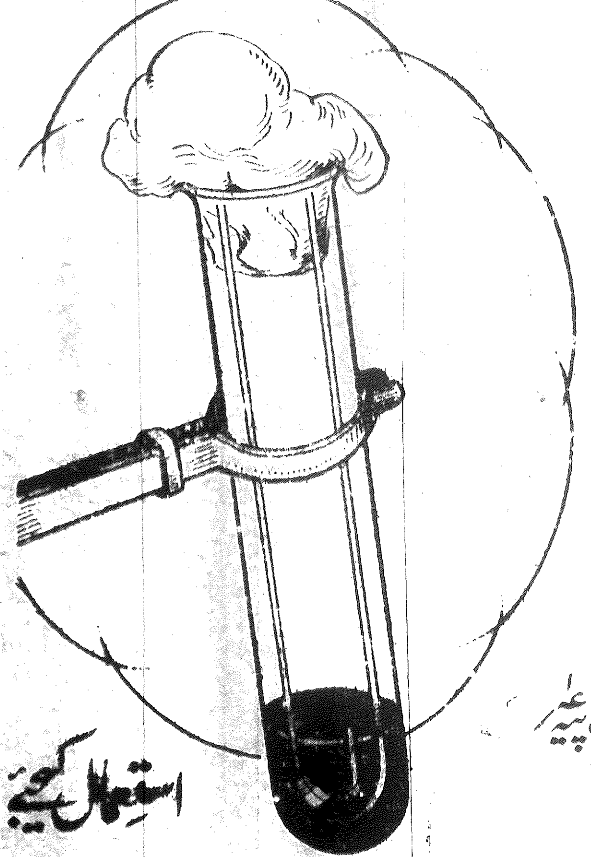

قدیم یونانی نظریہ کی تائید میں جب ڈاکٹر پیٹنکوفر پروفیسر ویانا یونیورسٹی نے یہ فیصلہ کر لیا کہ مادہ کے بغیر جراثیم مرض پیدا نہیں کر سکتے تو ایک دن انہوں نے ایک عجیب و غریب مظاہرہ کیا۔ وہ کلاس کو پڑھا رہے تھے ان کے ہاتھ میں ایک ٹیسٹ ٹیوب تھی جس میں ہیضہ کے زندہ جراثیم موجود تھے جو ایک پوری رجمنٹ کو ہلاک کرنے کے لیے کافی تھے۔ ڈاکٹر نے ان سب جراثیم کو نگل لیا مگر اس خطرناک تجربہ کا نتیجہ سوائے ہلکی سی تکلیف کے اور کچھ بھی نہ ہوا۔ آخر کیوں؟ ہیضہ کے زندہ جراثیم نے ڈاکٹر کو ہلاک کیوں نہیں کر ڈالا؟ صرف اس لئے کہ ڈاکٹر کا خون فاسد مادوں سے صاف تھا اور یہی ڈاکٹر کا دعویٰ تھا

یقیناً جراثیم کو مارنا قطعاً غلط ہے اصل چیز جسم و خون کو فاسد مادوں سے صاف رکھنا ہے صافی اسی اصول کے پیش نظر تیار کی گئی ہے یہ خون کو صاف رکھتی ہے اور جسم کی قوت مدافعت کو مرض کے خلاف قوی رکھتی ہے۔

قیمت فی شیشی ایک روپیہ ۱۲؍

استعمال کیجیے

صافی

Hamdard

ہمدرد دواخانہ دہلی

خون صاف کرنے کی ... دو

رجسٹرڈ ڈی نمبر ۹۷ — قائم شدہ سنہ ۱۹۲۵ع

جمعیۃ علما ہند کا واحد ترجمان

روزنامہ

الجمعیۃ

ایڈیٹر محمد عثمان فارقلیط

تار کا پتہ: الجمعیۃ دہلی — فون نمبر: ۵۸۵۵

سالانہ قیمت تیس روپے | جلد ۳۰ | دہلی یوم چہارشنبہ ۵ شوال المکرم ۱۳۶۷ھ مطابق ۱۱ اگست ۱۹۴۸ء | نمبر ۱۶۸ | فی پرچہ ۲ بذریعہ ہوائی جہاز ۳

امریکہ کے صدر کا انتخاب
امریکن عورتوں کے ووٹ کی اہمیت

نیویارک ۱۰ اگست۔ امریکہ کے دو سیاسی پارٹیاں جلسے کر رہی ہیں اور عنقریب صدر کا انتخاب کرتی ہیں۔ اسی وجہ سے صدر روزویلٹ اور ان کے ری پبلیکن پارٹی کے مخالف امیدوار مسٹر ڈیوی عورتوں کے ووٹ حاصل کرنے کے لئے چند دن بعد شروع ہونے والے انتخابی مہم میں سخت کوششیں شروع کر رہے ہیں۔ اگرچہ رائے دینے والی مردوں اور عورتوں کی تعداد کے متعلق سرکاری

دوسری طرف

پہلی طرف آگے

اعداد و شمار نہیں رکھے جاتے۔ لیکن ماہرین کا خیال ہے کہ رائے دہندگان کی تعداد برابر رہتی ہے۔ کہا جاتا ہے کہ ۱۹۳۶ء کے انتخابات میں ووٹ دینے والی عورتیں ... فی صدی اور ۱۹۴۴ء میں ... فی صدی تھیں۔ اس لحاظ سے عورتوں کو ووٹ دینے کا حق حاصل ہے لیکن بعض ریاستوں میں اس سے پہلے بھی عورتوں کو ووٹ دینے کا حق حاصل تھا۔

بیت المقدس کے قریب ایک لاکھ عرب پناہ گزینوں کی حالت زار

موتی جھرہ پھیلنے سے دس فیصدی افراد کے ضائع ہونے کا اندیشہ
طاعون اور ہیضہ پھیلنے کا بھی ڈر ہے

لندن ۱۰ اگست۔ کل ماسکو ریڈیو نے غیر ملکی اخبارات کی اس اطلاعات کو غلط بتایا کہ روس یہودیوں کی نام نہاد حکومت اسرائیل کو اسلحہ سپلائی کر رہا ہے۔ ریڈیو نے اس امر کا اقرار کیا کہ یہودیوں کے نمائندوں نے غیر سرکاری طور پر روس سے اسلحہ فراہم کرنے کی درخواست کی تھی۔ روس اقوام متحدہ کا ممبر ہے اور دوسرے ممبروں کی طرح وہ بھی فلسطین کی جنگ کو ختم کرانا چاہتا ہے۔ اس لئے اس نازک موقعہ پر لڑنے والوں کو کسی قسم کی امداد دینے کا کوئی سوال ہی پیدا نہیں ہوتا۔

...

امریکہ میں بموں کی تیاری

واشنگٹن ۱۰ اگست۔ امریکہ کے ایٹمی طاقت کے کمیشن نے گذشتہ شب اپنی تنظیم میں تبدیلیوں کا اعلان کیا۔ تاکہ بموں کی تیاری اور ایٹمی طاقت کی ترقی کے کام کو زیادہ سرعت سے انجام دیا جا سکے۔ ... ٹیکنیکل کاموں کے لئے بڑے افسر مقرر کئے گئے۔

دریائے گھاگرا سے بجلی حاصل کی جائیگی

لکھنؤ ۱۰ اگست۔ حکومت یو۔ پی اس پر غور کر رہی ہے کہ دریائے گھاگرا سے بجلی حاصل کی جائے۔ اس دریا کے سیلابوں کو روکنے کی تدابیر پر بھی غور کیا جا رہا ہے۔ یہ دریا نیپال میں ہوتا ہوا آتا ہے۔ اس لئے اس علاقہ کی پیمائش وغیرہ کے لئے حکومت نیپال کی اجازت کی ضرورت ہوگی۔

حضرت مولانا احمد سعید کا پیغام

ہم ایسی کشتی میں سوار ہیں جو اندھیری رات میں سمندر کی بے پناہ طوفانی موجوں میں گھری ہوئی ہے۔ ساحل دور ہے کشتی کا ناخدا لاپتہ ہے۔ خدا جانے وہ غرق ہو چکا ہے یا موجوں نے اس کو چھپا لیا ہے۔ ظلمات بعضھا فوق بعض اذا اخرج یدہ لم یکد یرھا۔

لیکن ان تمام خوفناک تاریکیوں اور بے سروسامانی کے باوجود الحمدللہ ہم مایوس نہیں ہیں۔ ومن یقنط من رحمۃ ربہ الا الضالون۔

البتہ صبر، ثبات اور توکل علی اللہ کی ضرورت ہے اور ایسے نازک موقع پر انہی چیزوں کی تاکید کی گئی ہے واصبر علی ما اصابک ان ذلک من عزم الامور۔

(فقیر احمد سعید کان اللہ لہ)

گاندھی گراؤنڈ میں پنڈت نہرو کی تقریر

دہلی ۱۰ اگست۔ ہند کے وزیر اعظم پنڈت جواہر لال نہرو آزادی ہفتہ کے آغاز کے سلسلہ میں آج گاندھی گراؤنڈ میں شام کے ... بجے ایک عام جلسہ میں تقریر کریں گے۔ مولانا ابوالکلام آزاد صدر جلسہ ہوں گے۔ آج شہر کے مختلف وارڈوں میں جھنڈے کی سلامی کی رسمیں ادا کی گئیں۔

جمعیۃ علماء ہند کی مجلس عاملہ
ناظم اعلیٰ جمعیۃ علماء ہند کا اعلامیہ

جمعیۃ العلماء ہند کی مجلس عاملہ میں جو ایک جگہ خالی تھی اس کے لئے حضرت صدر محترم جمعیۃ علماء ہند مدظلہ العالی نے حضرت مولانا سید فخرالدین صاحب مدظلہ العالی شیخ الحدیث جامعہ قاسمیہ مدرسہ شاہی مرادآباد کا اسم گرامی منتخب فرمایا ہے۔ حضرت مولانا کو اس کی اطلاع دیدی گئی ہے۔

(مولانا) حفظ الرحمن ناظم اعلیٰ جمعیۃ علماء ہند

ہند پارلیمنٹ کا موسم خزاں کا اجلاس شروع ہوگیا
بنارس اور علی گڈھ یونیورسٹیوں کے نام بدلنے کا بل پیش کر دیا گیا

نئی دہلی ۱۰ اگست۔ آج ہند پارلیمنٹ کا موسم خزاں کا اجلاس شروع ہوگیا۔ سرکاری طور پر آج ایک درجن بل پیش کئے جا رہے ہیں ان میں سے ایک گاندھی نیشنل میموریل فنڈ سے متعلق ہے۔ جس کی منظوری کے بعد کمپنیاں اس فنڈ میں عطیات دے سکیں گی۔ دوسرے بل کا مقصد ریزرو بنک کو قومی ملکیت بنانا ہے۔ سابقہ اجلاس کے گیارہ بلوں میں سے نو اپنی دوسری اور تیسری خواندگی کے لئے پیش ہوں گے۔ ... ممبر شریک ہوئے ہیں۔ آج نئے ممبروں نے حلف وفاداری اٹھایا۔ نئے ممبروں کی تعداد ستره ہے ان میں دو ممبر ایسے بھی شامل ہیں جو سفیر بن جانے والے ممبران کی جگہ منتخب ہوئے ہیں۔

آج جو بل پیش ہو رہے ہیں انہیں وزیر تعلیم مولانا آزاد کے دو دلچسپ بل بھی شامل ہیں ایک کے ذریعے امپیریل لائبریری کلکتہ کا نام انڈین لائبریری رکھا جانا تجویز کیا گیا ہے اور دوسرے کے ذریعے بنارس اور علی گڈھ یونیورسٹیوں کے ناموں سے ہندو اور مسلم کے الفاظ حذف کئے گئے ہیں۔

اس کے علاوہ اجلاس میں کم سے کم ... اور نئے بل پیش کئے جائیں گے۔ چونکہ موجودہ اجلاس کی ... نشستیں ہوں گی جس سے تین پرائیویٹ ممبروں کے لئے مخصوص کر دی گئی ہیں اس لئے حکومت کا پروگرام مکمل کرنے کے لئے ... بل پیش کرنے ہوں گے لیکن اس امر میں شبہ ہے کہ ایسا ہو سکے گا۔ ... اسمبلی کے کل ممبروں کی تعداد ... ہے لیکن جب اسمبلی ملک کی پارلیمنٹ کی حیثیت سے کام کرتی ہے تو مشکل سے نصف ...

سرخ پوشوں کی گرفتاری پر سرحد کی حکومت کا عذر لنگ
مخالفانہ مظاہرہ کر کے یوم پاکستان کے جشن کو ناکام بنانا چاہتے تھے

پشاور ۱۰ اگست۔ پاکستان کے سرکاری حلقوں میں کہا جاتا ہے کہ ڈاکٹر خان کی گرفتاری ایک سازش کے سلسلے میں عمل میں آئی ہے جو سرخ پوشوں نے صوبہ سرحد میں یوم پاکستان کے بائیکاٹ کے بارے میں تیار کی تھی۔

حکومت صوبہ سرحد کے ایک قریبی حلقہ سے معلوم ہوا ہے کہ سرخ پوشوں کی ایک جماعت نے جو بادشاہ خان کی گرفتاری کے بعد سے ڈاکٹر خان کی رہنمائی میں کام کر رہی تھی۔ یوم پاکستان کے موقعہ پر پشاور، مردان، چارسدہ، بنوں اور کئی دوسرے مقامات پر جہاں اب بھی ان کا تھوڑا بہت اقتدار باقی ہے۔ ۱۴ اگست کو مخالفانہ مظاہرہ کرنے کا ارادہ کیا تھا اس مقصد کے ماتحت سرخ پوشوں کے کئی دستے ان مقامات پر میدان ہموار کرنے کے لئے روانہ کئے گئے۔ سرخ پوشوں نے اس سے بھی زیادہ خوفناک پروگرام بنایا تھا کہ جلیوں پر حملہ کر کے سرخ پوش ... کو رہا کرالیا جائے۔ لیکن بروقت اطلاع ملنے سے یہ سازش ناکام بنا دی گئی۔ صوبہ سرحد میں سرخ پوشوں کی مزید گرفتاریوں کی توقع ہے۔

عید الفطر خیریت سے گذری
اجمیر شریف اور دہلی میں پولیس کے معقول انتظامات

... صاحب صدر منتظم مجلس درگاہ حضرت خواجہ غریب نواز نے حضرت مولانا حفظ الرحمن صاحب کو سندیسہ ... ارسال کیا ہے۔ ... عید کی مبارکباد ... حکومت کے انتظامات بہت تسلی بخش تھے۔ مولانا حفظ الرحمن صاحب نے جو پیغام دہلی سے اجمیر بھیجا ... پولیس کے انتظامات قابل تعریف تھے۔

برلن کے معاملہ پر روس اور مغربی طاقتوں میں سمجھوتہ کا امکان
لیکن روس مغربی جرمنی کے معاملہ پر اتحادیوں سے متفق نہیں

برلن ۹ اگست۔ ماسکو میں جرمنی اور برلن کے معاملات پر جو گفت و شنید ہو رہی ہے۔ اس سے اتحادی کسی نہ کسی سمجھوتہ کے قریب آ گئے ہیں۔ یہ رائے اتحادیوں کی ہی نہیں بلکہ روسیوں کی بھی یہی رائے ہے۔ ایک روسی افسر نے مندرجہ بالا رائے کا اظہار بھی کر دیا ہے۔ افسر مذکور نے کہا کہ اس کا بہت امکان پیدا ہو گیا ہے کہ جلد ہی چاروں وزرائے خارجہ کی ایک کانفرنس اس معاملہ پر غور کرنے کے لئے منعقد ہو۔ اس گفت و شنید کو چار حصوں میں تقسیم کیا جا سکتا ہے۔

(۱) برلن کا معاملہ: — مخالفت کم ہو گئی ہے۔ اور ... کا امکان پیدا ہو گیا ہے کہ روسی برلن کی ناکہ بندی کو عارضی طور پر ختم کر دیں۔ مغربی طاقتیں ایسٹرن سکہ کو برلن کا واحد سکہ تسلیم کر لیں گی۔

(۲) مغربی جرمنی: تینوں مغربی قاصدوں نے مارشل اسٹالن سے مغربی جرمنی کے لئے علیحدہ سکہ، فرانکفورٹ گورنمنٹ اور دوسرے معاملات پر گفت و شنید کی لیکن نتیجہ امید افزا نہیں۔

(۳) تاوان: — روس کا کہنا تھا کہ تاوان کا مسئلہ پوٹسڈم میں طے ہو گیا ہے۔ اور مغربی طاقتوں کی یہ خواہش غلط ہے کہ اس پر مزید گفت و شنید کی جائے روسی اپنی اس رائے پر کہ وہ موجودہ پیداوار سے تاوان وصول کرتے رہیں گے۔ اڑے ہوئے ہیں۔ اور اس کے مخالف ہیں کہ وزرائے خارجہ کی کانفرنس میں اس معاملہ کو پیش کیا جائے۔

(۴) جرمنی کا مستقبل: روس اس معاملہ پر ایک فیصلہ کر چکا ہے۔ لیکن مغربی طاقتوں کا کہنا ہے کہ اگر سمجھوتہ کرنا ہے تو اس پر مزید غور و خوض ہونا ضروری ہے۔

قائد اعظم اور قیام پاکستان کی سالگرہ

کراچی ۱۰ اگست۔ قائد اعظم گورنر جنرل پاکستان نے ایک پریس نوٹ میں بتایا ہے کہ ان کو افسوس ہے کہ وہ حصول آزادی اور قیام پاکستان کی پہلی سالگرہ کی تقریبات میں شریک نہ ہو سکیں گے۔

جمعیۃ العلمائے ہند کی طرف سے امپیریل ہوٹل میں شاندار دعوت عید
گورنر جنرل وزیر اعظم اور دوسرے معزز حضرات کی شرکت

(نامہ نگار الجمعیۃ)

۱۰ اگست بروز سہ شنبہ شام کو جمعیۃ العلماء ہند کی طرف سے عید کے سلسلے میں ایک شاندار دعوت کا انتظام کیا گیا جس میں تقریباً تمام افراد حکومت مدعو تھے۔ میں جس وقت دوسرے مہمانوں کے ہمراہ اس ہال میں داخل ہوا۔ جس میں دعوت کا انتظام کیا گیا تھا۔ تو یہ دیکھ کر بہت مسرور ہوا کہ دعوت کا انتظام نہ صرف اعلیٰ پیمانہ پر کیا گیا تھا۔ بلکہ جس سلیقہ اور خوش اسلوبی سے یہ انتظام ہوا تھا۔ وہ بہت قابل تعریف تھا۔ ہوٹل کے ایک بڑے ہال میں جس میں دونوں طرف دیواروں میں بہت بڑے بڑے آئینے لگے ہوئے تھے۔ قرینے سے میزیں لگی ہوئی تھیں۔ جن کے چاروں طرف چار چار یا پانچ پانچ کرسیاں پڑی ہوئی تھیں۔ میزوں پر پھل وغیرہ اور چائے کی پیالیاں وغیرہ رکھی ہوئی تھیں وسط ہال میں معزز مہمانوں یعنی گورنر جنرل، اور وزیر اعظم اور دوسرے حضرات .... کے لئے صوفے ایک چھوٹے سے دائرہ کی شکل میں بچھے ہوئے تھے۔ جن کے سامنے بڑی اور چھوٹی چھوٹی میزوں پر پھل وغیرہ تھے۔ دعوتی رقعوں میں دعوت کا وقت ساڑھے پانچ بجے دیا ہوا تھا۔ لیکن بعض وجوہ سے دیر ہوگئی۔ اور جب گورنر جنرل شری چکرورتی راج گوپال آچاریہ اور وزیر اعظم پنڈت جواہر لال نہرو تشریف لائے، تو چھ بج چکے تھے۔ سب سے پہلے مولانا ابوالکلام آزاد تشریف لائے۔ آپ کے چہرہ سے غیر معمولی متانت اور سنجیدگی مترشح تھی۔ آپ خاموشی سے ایک صوفہ ...

(باقی صفحہ ۶ پر)

پنڈت نہرو کا پیغام عید

PRIME MINISTER,
INDIA

MESSAGE.

On the coming Id I send my greetings and good wishes to my fellow citizens the Muslims of India. Id is a day of rejoicing after a long vigil but it is difficult to rejoice after the sorrows and sufferings we have all endured during the past year and more. Yet for this very reason it is all the more necessary that on this great day we should clear our minds of ill-will and rancour and dedicate ourselves to the service of the country. The service of the country means the service of all the people of the country. Those who seek to serve a lesser cause or a particular group only, ultimately fail to serve even that for all lesser causes and smaller groups are bound up in the great cause of India and her manifold people.

India will only progress when her people of all religions work together for common ends. Therefore we have to remember the lesson that Mahatma Gandhi taught us, the lesson of communal harmony, mutual forbearance and cooperative effort.

(ترجمہ کالم ایک اور دو پر)

Jawaharlal Nehru

New Delhi,
5th August, 1948.

ہمیں مہاتماجی کا فرقہ وارانہ اتحاد اور رواداری کا سبق یاد رکھنا چاہئے
عید کے مبارک موقعہ پر الجمعیۃ کی وساطت سے ہند کے وزیر اعظم کا پیغام

میں عید کے موقعہ پر اپنے ساتھی شہری ہندی مسلمانوں کو تہنیت اور نیک تمناؤں کا پیغام بھیجتا ہوں۔ عید طویل ریاضت کے بعد خوشیوں کا ایک دن ہے لیکن گذشتہ سال بھر یا اس سے بھی زیادہ عرصہ میں ہم سب نے جو مصیبتیں جھیلی ہیں۔ ان کے بعد خوشیاں منانا ہمارے لئے مشکل ہے لیکن جو کچھ ہوا اس کے باعث یہ اور بھی ضروری ہو گیا ہے کہ ہم اس عظیم دن اپنے ذہنوں کو کدورت اور کینہ سے پاک کر لیں اور اپنے آپ کو ملک کی خدمت کے لئے وقف کر دیں۔ ملک کی خدمت کے معنے ملک کے سب ہی لوگوں کی خدمت ہے وہ لوگ جو اس سے کمتر کاز یا صرف ایک گروہ یا طبقہ کی خدمت کرنے کی کوشش کرتے ہیں۔ وہ بالآخر اپنے مقصد میں ناکام رہتے ہیں کیونکہ تمام چھوٹے کاز اور تمام چھوٹے چھوٹے گروہ ہند کے بڑے کاز اور اس کی مختلف مذاہب رکھنے والی ایک قوم سے وابستہ ہیں۔

ہند اسی وقت ترقی کر سکیگا جب اس کے تمام مذاہب کے ماننے والے لوگ مشترک مقاصد کے لئے مل جل کر کام کریں گے اس لئے ہم پر لازم ہے کہ ہم مہاتما گاندھی کا سکھایا ہوا فرقہ وارانہ اتحاد، باہمی رواداری اور مشترک کوشش کا سبق یاد رکھیں۔

(دستخط) جواہر لال نہرو — نئی دہلی ۵ اگست ۱۹۴۸ء

روزانہ
الجمعیۃ دہلی
۱۱ر اگست ۱۹۴۸ء

احوال و کوائف

فلسطین کا انجام؟

جہاں تک سلامتی کونسل کے رجحان، امریکہ کی امداد، برطانیہ کے فریب اور بنی اسرائیل کی طاقت اور جسارت کا تعلق ہے۔ فلسطین کے حالات عربوں کے خلاف جا رہے ہیں۔ عربوں کا یہ اندیشہ صحیح ثابت ہوا، کہ عارضی صلح کے بعد یہودی تازہ دم ہو کر مقابلہ پر آجائیں گے۔ اور باہر سے ان کے لئے امداد کا ایک سیلاب امنڈ آئے گا۔ چنانچہ صلح کے بعد جب دوبارہ جنگ چھڑی، تو یہودیوں نے نئے ٹینک نئے ہوائی جہاز اور نئے سپاہی میدان میں لاکھڑے کئے اور عربوں کو مجبور کیا کہ وہ جنگ بند کر کے اسرائیلی حکومت کو تسلیم کرلیں ...

متحدہ اقوام میں پیش کرے۔ اور پاکستان کی سرزنش کے لئے کوئی سبیل نکالے!

خان عبدالقیوم خاں کی سرحدی حکومت نے مجاہدین سرحد کو گرفتار کر کے، اور قبائل کو بموں کا نشانہ بنا کر اپنی جس سیاست کا ثبوت دیا ہے وہ پاکستان کے لئے بہت گراں ثابت ہوگی۔ اور افغان قوم اس کی اس چنگیزیت کو کبھی معاف نہیں کرے گی بہتر یہ ہے کہ پاکستان تلافی مافات کے لئے قبائل سے معافی مانگے۔ اور سرحدی لیڈروں کو رہا کر کے اپنی کوئی ایسی واضح پالیسی مرتب کرے۔ جو پڑوسی حکومتوں کو مطمئن کر سکے۔ پاکستان کی پوزیشن خواہ کتنی ہی بلند ہو، لیکن افغانستان سے ٹکر لینا بھی اس کے لئے آسان نہیں ہے!

اعترافِ جرم سے انکار!

کئی روز سے یہ اطلاع گشت کر رہی ہے کہ کشمیر کمیشن کے سامنے پاکستان نے جنگِ کشمیر میں اپنی شرکت کا اعتراف کر لیا ہے۔ اس اطلاع پر ضروری تھا کہ قیاس آرائیاں ہوں اور ہندوستان و پاکستان کے تعلقات کا تجزیہ عمل میں آئے۔ چنانچہ یہی ہوا، اور مختلف قسم کی افواہیں پوری گرمی کے ساتھ فضا میں پھیلیں۔ مگر اب حکومت پاکستان کے ایک پریس نوٹ میں بتایا گیا ہے کہ کمیشن سے اب تک جو گفت و شنید ہوئی ہے، وہ بصیغہ راز ہے۔ اور اس کے متعلق باہر جو کچھ بھی کہا جا رہا ہے، وہ سراسر بے بنیاد ہے ...

قہر اور مہر

کرنل ڈہلوں مرن برت رکھیں گے

افغانستان میں ہیجان

جنگِ کشمیر میں پاکستانی فوج کی شرکت
حکومت پاکستان کا پریس نوٹ

کراچی ۱۰ر اگست۔ حکومت پاکستان نے آج شب ایک پریس نوٹ میں بتایا کہ اخبارات میں کشمیر کمیشن کے سامنے پاکستان کے نمائندوں کے جن بیانات کی اشاعت کی جا رہی ہے وہ غیر مصدقہ ہیں۔ کمیشن کے خاص ... کی صورت ... جو رپورٹ ... اور ... بالکل خفیہ رکھا گیا ہے اس بارے میں اخبارات میں جو ... شائع ہوئی ہیں وہ سب خیالی ہیں۔

پروفیسر بھنسالی نے پھر فاقہ کشی شروع کردی

شیخ عبداللہ کو گرفتار کرنے کی سازش

بنارس کے اردگرد سیلاب کی تباہ کاریاں
ریسپل کمیٹی نے دو درجن مکان خود گرادیئے

سنسکرت انگریزی کی جگہ حاصل کر سکتی ہے
مسلمہ زبان کے متعلق مکرجی کی تقریر

اڈیٹر کے نام — خطوط

دینی اصلاح

کالا قانون

ہند اور حیدرآباد کی گفت و شنید
میر لائق علی کا بیان

ہندو اور مسلمان ایک ہو کر رہیں

تارا سنگھ مردہ باد کے نعرے

سیاستِ امروز

جنگِ کشمیر

پاکستان کا اقرار

برلن کا تنازعہ

انڈونیشیا میں پھر جنگ کا خطرہ

ملایا میں کمیونسٹوں نے ایک پولیس اسٹیشن اور ایک سینما ہال کو نذر آتش کر دیا

مشرقی جرمنی میں ایک خفیہ تحریک

مراسلات واطلاعات

دیوبند کانگریس کا انتخاب

دیوبند (بذریعہ ڈاک) ۵ راگست ... بوقت ۲ بجے دن حسب ہدایت ضلع کانگریس کمیٹی ... کا انتخابی اجلاس ... منعقد ہوا۔ جلسہ میں سال رواں کے لئے مندرجہ ذیل عہدہ داران منتخب ہوئے
صدر مولوی ... صاحب۔ نائب صدر ... صاحب ... سکریٹری ... صاحب ... نائب سکریٹری حاجی سید ... صاحب ... خزانچی ... صاحب

جمعیۃ علماء احمد آباد کے نئے عہدیدار

احمد آباد (بذریعہ ڈاک) ... دفتر جمعیۃ علماء میں ورکنگ کمیٹی کے ایک خاص جلسہ میں سابق ناظم اعلیٰ اور ناظم دفتر کے بجائے مولانا سید محمد صاحب اور جناب مولانا عبدالرحمٰن صاحب منتخب کئے گئے۔ جمعیۃ علماء احمد آباد کی تمام خط و کتابت مذکورہ عہدہ داروں کے نام سے دفتر کے پتہ پر کی جائے۔ (ناظم اعلیٰ جمعیۃ علماء احمد آباد)

حدیث کے طلبہ

کو مطلع کیا جاتا ہے کہ ۱۵ شوال سے مدرسہ ... اور مدرسہ دارالسلام ... میں ... حدیث کے شائقین جلد متوجہ ہوں۔ سید ... احمد
ایڈیٹر اخبار ... دہلی

ادارہ تعلیمات اسلام کا نیا پروگرام

... اب تک ادارہ تعلیمات اسلام ... صرف ... تعلیم کا انتظام تھا۔ لیکن اب شائقین کے اصرار سے اس کا بھی انتظام کیا جا رہا ہے ...

صدر جمعیۃ علمائے مردان بھی گرفتار

پشاور ... صدر جمعیۃ علمائے مردان ... صاحب گرفتار کر لئے گئے ... مولانا موصوف کو ... جیل بھیج دیا گیا۔

نظام کے نئے ایجنٹ جنرل
قاسم رضوی کے رشتہ دار نہیں ہیں

دہلی ۹ راگست۔ نظام گورنمنٹ کے ایجنٹ جنرل کے دفتر سے مندرجہ ذیل اعلان جاری کیا گیا ہے ... یہ خبر شائع کرائی ہے کہ دہلی میں نظام کے نئے ایجنٹ جنرل مسٹر ایس ایم رضوی مسٹر قاسم رضوی کے قریبی رشتہ دار ہیں۔ یہ خبر گمراہ کن ہے ... مجلس اتحاد المسلمین کے لیڈر ... رشتہ دار نہیں ہیں ...

ہر قسم کی خط و کتابت کرتے وقت اپنا پتہ صاف اور خوشخط تحریر فرمائیے تاکہ جواب میں تاخیر نہ ہو۔ — مینیجر

ہماری آزادی کے دشمن آج ہماری آزادی کے ٹھیکیدار بن بیٹھے ہیں
عیدگاہ میں وزیر اعظم کشمیر کی تقریر۔ مفاد پرستوں کو سخت انتباہ

سری نگر ۹ راگست۔ عیدگاہ میں پچاس ہزار سے زائد عام مجمع کے سامنے تقریر کرتے ہوئے شیخ محمد عبداللہ نے پاکستان کو ... کہ اگرچہ پاکستان ... اور انہیں ختم کرنے کے درپے ہے لیکن وہ اپنے اس ناپاک ارادے میں ... کامیاب نہیں ہوگا ... پاکستان کے خلاف جنگ میں اپنے خون کا آخری قطرہ تک بہا دیں گے ... انہیں غلام بنانے کے لئے ہو رہا ہے

آگے چل کر شیخ عبداللہ نے فرمایا کہ پاکستان پرپیگنڈا کر رہا ہے کہ حکومت ہند کی فوج کشمیر میں مسلمانوں کو قتل کرنے کے لئے لائی گئی ہے۔ اگر یہ سچ ہوتا تو آج کشمیر میں ایک مسلمان بھی نظر نہ آتا۔ حقیقت تو یہ ہے کہ ہندوستان کی فوج مسلمانوں کی عزت و آبرو کی حفاظت کرنے اور انہیں آزاد کرانے کے لئے کشمیر آئی ہے۔ پاکستان کی تمام تر عمارت دھوکہ اور فریب کی بنیادوں پر تعمیر کی گئی ہے۔

اسلام کے نام پر پاکستان نے ... دنیا میں شہری آبادی پر جو بھیانک مظالم توڑے ہیں ان پر ظلم و تباہی چھائی ہے۔ کشمیر سرکار اسلامی قانون کے ماتحت اس کا بدلہ کرے گی۔ حکومت ہند سے فوجی امداد طلب کرنے پر نکتہ چینی کرنے والوں کو جواب دیتے ہوئے شیخ صاحب نے فرمایا کہ جب ریاست کی تمام فوج اور حکومت کی مشینری حملہ آوروں کے قبضے سے شکستہ ہو کر اور خود سری نگر کا شہر بھی نیست و نابود ہونے والا تھا تو ہمارے لئے اس کے سوا اور کوئی چارہ کار نہ تھا کہ ہم فوجی امداد کے لئے حکومت ہند کا دروازہ کھٹکھٹاتے لیکن پھر بھی ہند کی جمہوریت پرستی کے جذبہ کی داد دینی چاہئے کہ اس نے کشمیر کی شمولیت کو ہماری رائے عامہ کے باوجود مشروط رکھا اور شمولیت کی تصدیق کشمیر کے عوام پر چھوڑ دی۔ نیشنل کانفرنس کو تحریک آزادی پر روشنی ڈالتے ہوئے آپ نے فرمایا کہ جب کشمیر اپنی آزادی کے لئے لڑ رہا تھا تو اسے ہندوستان کی ہمدردی اور امداد حاصل تھی ... لیکن مسٹر جناح اور مسلم لیگی ہیرو ہماری تحریک کی مخالفت کا نام دے کر ہمارا مذاق اڑاتے رہے۔

یہ امر قابل ذکر ہے کہ کشمیر کے سب فرقے کے مسلمانوں نے ایک ہی جگہ عید کی نماز پڑھی۔ شیخ عبداللہ نے کہا اگر ہمارے اندر اختلافات ہیں تو اس مبارک دن پر ہمیں ان تمام اختلافات کو ختم کر دینا چاہئے اور متحد و متفق ہو کر حالات کا مقابلہ کرنا چاہئے۔ آپ نے کہا بعض مفاد پرست ... مذہبی جذبات برانگیختہ کرنا چاہتے ہیں تاکہ وہ بھائی کو بھائی سے لڑائیں۔ شیخ عبداللہ نے یہ بتاتے ہوئے کہا کہ تمام فرقوں میں اچھے برے لوگ ہیں۔ کشمیر میں صرف ہندو اور سکھ ہی جاگیردار نہیں ہیں بلکہ مسلمان بھی جاگیردار ہیں۔ مجھے اچھی طرح معلوم ہے کہ صرف مفاد پرست لوگ ہی موجودہ نظم و نسق کے خلاف ہیں۔ یہ ایک قدرتی بات ہے کیونکہ موجودہ حکومت مفاد پرست لوگوں کی مخالف ہے۔

عید کی نماز خود شیخ عبداللہ نے پڑھائی۔

دہلی میں عید امن سے گذر گئی

دہلی ۹ راگست ... مسلمانوں نے عید منائی ... عید کی نماز ... جامع مسجد میں ... مولانا ابوالکلام آزاد نے ... عیدگاہ میں ... اور ... صاحب نے امامت کے فرائض انجام دئے ... عیدگاہ ... پولیس کا انتظام بہت اچھا تھا۔

کراچی اور ڈھاکہ میں عید

کراچی ۹ راگست۔ کراچی میں ... کراچی کے لاکھوں مسلمانوں نے عید کی نماز ادا کی۔ مشرق وسطیٰ کے ممالک کے سفیر بھی اس موقع پر موجود تھے۔ مولانا شبیر احمد عثمانی ممبر پاکستان دستور ساز اسمبلی نے نماز پڑھائی۔ وزیر اعظم مسٹر لیاقت علی خاں بھی نماز میں موجود تھے۔ ڈھاکہ میں کچھ ... عید سادگی سے منائی گئی ... میدان میں نماز کے لئے ہزاروں آدمیوں کا اجتماع ہوا۔ خواجہ ناظم الدین وزیر اعظم بنگال نے بھی یہیں نماز پڑھی۔

لاہور میں عید کے دن افسوسناک حادثہ
چوبیس آدمی ہلاک، ۱۹ زخمی ہوئے

لاہور ۹ راگست۔ لاہور میں عین عید کے دن ایک سخت افسوسناک حادثہ پیش آیا۔ نماز کے بعد بادشاہی مسجد سے نکلتے ہوئے ... ۲۴ آدمی ہلاک اور ۱۹ آدمی زخمی ہوئے۔ کہا جاتا ہے کہ بادشاہی مسجد میں ... لاکھ آدمی نماز کے لئے جمع ہوئے۔ شاہی مسجد میں نماز کے لئے تاریخ کا یہ سب سے بڑا اجتماع تھا۔ نماز ختم ہوتے ہی لوگ بڑے دروازے سے نکلنے کے لئے جلدی کرنے لگے ... رش میں ... آدمی زمین پر گر پڑے ... اور نہ اٹھ سکے ... اور کچلے جانے سے ان کی موت واقع ہو گئی۔ جب تک تمام مجمع باہر نہ نکل سکا اس وقت تک کسی کو اس حادثہ کا پتہ ہی نہ لگ سکا ...

برما میں سفید گھوڑے والی دیوی کی سرگرمیاں
کئی مرتبہ پولیس کو دھوکہ دے گئی اور گرفتار نہ ہو سکی

رنگون ۹ راگست۔ وسط برما میں آج کمیونسٹ کا جنگلی علاقوں پر قابض ہیں اور دن رات پولیس چوکیوں اور سرکاری اور غیر سرکاری قافلوں پر حملے کرتے رہتے ہیں۔ ان گوریلوں کی سردار ایک نوجوان خوبرو عورت بتائی جاتی ہے۔ جو ہمیشہ ایک جنگلی گھوڑے پر سوار دکھائی دیتی ہے اور جو مسلسل ڈیڑھ سال سے کئی مرتبہ پولیس کی آنکھوں میں دھول جھونک کر صاف بچ نکلنے میں کامیاب ہو چکی ہے۔ برمیوں میں یہ عورت سفید گھوڑے والی دیوی کے نام سے مشہور ہو گئی ہے۔

پچھلے دنوں اس عورت نے رنگون و مانڈلے کے درمیان ضلع ... میں کئی تھانوں پر چھاپہ مارنے میں نام حاصل کیا۔ لیکن اس کا نام ... کے آغاز میں بھی سننے میں آیا تھا۔ جبکہ ابھی کمیونسٹوں کی جنگ شروع نہ ہوئی تھی۔ پولنگ ... کے عہد حکومت میں بھی جب کمیونسٹوں کے خلاف کارروائی شروع کی گئی تو معلوم ہوا کہ ڈاکوؤں کی سردار ایک عورت ہے جو سب سے زیادہ قانون کی مزاحمت کرتی ہے۔ اس سفید گھوڑے کی دیوی کو گرفتار کرنے کے لئے انتہائی کوشش کی گئی لیکن یہ ہمیشہ پولیس اور فوج کو چل دے گئی۔ آج ۱۹ ماہ تک قانون کو چیلنج کرتے رہنے کے بعد اس کی سرگرمیاں انتہائی شدید ہو گئی ہیں ...

محب الوطن عورت قرار دیا گیا ہے۔ ... کے علاوہ دو اور عورتیں بھی ڈاکو گروہوں کی رہنمائی کر رہی ہیں اور کہیں کہیں قرآن کے گروہ بیشتر عورتوں پر ہی مشتمل ہیں۔

مسٹر جناح کی مسلم ریاستوں سے متحدہ محاذ بنانے کی اپیل
گورنر جنرل پاکستان کا عید کا پیغام

زیارت ۹ راگست۔ پاکستان کے گورنر جنرل مسٹر جناح نے عید کے اپنے پیغام میں ہر مسلمان سے اس بات کی اپیل کی کہ وہ پاکستان کی دیانت داری ... سے خدمت کرے ... انڈونیشیا اور کشمیر کے واقعات ... کرتے ہیں تہنیت کا پیغام بھیجا ... مشرقی پنجاب ... مسلمانوں کی ہجرت ...

ہندوستان نے ماہ جون میں باہر سے ۲ لاکھ ۸۳ ہزار ٹن خوراک برآمد کی

دہلی ۹ راگست ... ماہ جون میں ہندوستان نے باہر سے ... غذا ... حاصل کی ...

سرکاری خزانہ سے دس ہزار روپیہ گم

... سرکاری خزانہ سے دس ہزار روپیہ ... کی اطلاع ...

اٹامک کمیشن کا قیام

کلکتہ ۹ راگست۔ معلوم ہوا ہے کہ حکومت ہند جلد ...

ہندو مہاسبھا نے پھر سے سیاسی سرگرمیوں میں حصہ لینے کا فیصلہ کر دیا

دہلی ۹ راگست۔ آج ہندو مہاسبھا کی ورکنگ کمیٹی کا ایک اجلاس زیر صدارت مسٹر ایل بی بھوپٹکر منعقد ہوا۔ ڈاکٹر شیاما پرشاد مکرجی وزیر صنعت بھی اس اجلاس میں شریک ہوئے۔ کمیٹی نے ایک قرارداد کے ذریعہ سیاسی سرگرمیوں کو پھر سے شروع کرنے کا فیصلہ کیا۔ قرارداد میں کہا گیا کہ تمام صوبائی ہندو مہاسبھاؤں اور افراد کی آرا پر غور کرنے کے بعد کمیٹی اس نتیجہ پر پہنچی ہے کہ سیاسی سرگرمیوں کو ملتوی کرنے کے متعلق اس کی سابقہ قرارداد پر نظر ثانی کی جائے۔ اور ہندو سبھا کو محض کلچرل اور سماجک میدان تک ہی اپنی سرگرمیوں کو محدود نہیں کرنا چاہئے۔ بلکہ سیاسی سرگرمیوں کو پھر سے شروع ...

... آزاد ہند کے ان بنیادی عوامل کو مضبوط بنانے میں اپنا حصہ ادا کرنا چاہئے جو ہماری آزاد قوم کے مقاصد کی تکمیل میں ... قرارداد میں ... کہ دوسری باتوں کے علاوہ وہ اس بات پر بھی غور کرے کہ سبھا کے دروازے ہند کے تمام شہریوں کے لئے بلا امتیاز مذہب و ذات کھول دئے جائیں ... ورکنگ کمیٹی ہندو سبھا کی آل انڈیا کمیٹی کا اجلاس ... جس میں اپنے آئندہ لائحہ عمل ...

... بابت اپنی آرزوؤں اور تمناؤں کو عملی جامہ پہنانے کے لئے ایک ماہ کے روزوں کے بعد آج ہم عید کی خوشیاں منا رہے ہیں۔ اگر روزوں کا مقصد ... کرنا تھا تو روزے مسلمانوں پر کیوں فرض کئے گئے۔ یہ خوبیاں ہیں جو ہم کو اپنے اندر پیدا کرنی چاہئیں۔ انہی پر ہماری نجات کا دار و مدار ہے۔ مسلم ریاستوں کو میں دوستی اور خیر سگالی کا پیغام بھیجتا ہوں۔ ہم بہت پرخطر دور سے گذر رہے ہیں۔ فلسطین، انڈونیشیا اور کشمیر میں جو جنگ اقتدار جاری ہے وہ ہماری آنکھیں کھولنے کے لئے کافی ہے۔ صرف متحدہ محاذ قائم کرنے پر ہی دنیا بھر کے معاملات میں ہماری آواز سنی جا سکتی ہے۔ ... میری آپ سے درخواست ہے خواہ آپ میری نصیحت کو کسی بھی قسم کے الفاظ میں ادا کریں اس کا خلاصہ یہ ہے کہ ہر مسلمان دیانت، خلوص اور بے غرضی سے پاکستان کی خدمت کرے۔

... تمام شہر میں عید بڑے شاندار طریقے پر منائی گئی۔ تمام شہر میں صبح کے وقت پاکستان کی خوشحالی کے لئے دعائیں مانگی گئیں۔ نماز کے بعد انصار اور مہاجرین نے ایک دوسرے کو مبارک باد دی۔

مسٹر سری کانش کا پیغام تہنیت

کراچی ۹ راگست۔ پاکستان میں مقیم ہندی ہائی کمشنر مسٹر سری پرکاش نے قائد اعظم جناح گورنر جنرل پاکستان کو عید کے موقع پر یہ پیغام تہنیت روانہ کیا۔ آج عید کے مقدس اور مبارک موقع پر میں اپنی نیک خواہشات پیش کرتا ہوں اور آپ کی صحت اور خوشی کے لئے دعا کرتا ہوں آپ کی حکومت اور آپ کے عوام کے لئے بھی دعا کرتا ہوں خدا کرے یہ مقدس دن سب لوگوں کے لئے امن اور خیر سگالی کا باعث ہو۔

ڈھاکہ میں امن کے جلوس

ڈھاکہ ۹ راگست ... ہزاروں آدمیوں نے امن کے سالانہ جلوس میں شرکت کی۔

کوئلہ نکالنے کی نئی مشین

لندن ۹ راگست۔ معلوم ہوا ہے کہ ... ماہرین صنعت کاری نے کوئلہ نکالنے کی جدید ترین مشین ... کہا جاتا ہے کہ اس ایجاد کے مکمل ہونے پر کوئلہ نکالنے کی صنعت میں انقلاب عظیم آجائیگا۔ اس مشین کے ذریعہ کوئلہ کاٹنے کے ساتھ ساتھ اس کو کوئلہ لانے والی مشین پر لادا بھی جا سکتا ہے۔

روس نے یہودیوں کو اسلحہ نہیں دیا
ماسکو ریڈیو کی تردید

لندن ۹ راگست۔ ماسکو ریڈیو نے آج غیر ملکی اخباروں کی اس اطلاع کی تردید کی کہ روسی حکومت اسرائیل کو اسلحہ اور سامان جنگ مہیا کر رہی ہے ... روسی خبر رساں ایجنسی تاس کا بیان نشر کرتے ہوئے کہا ... روس نے ... فلسطین میں جنگ بند ... فلسطین کا ... ہو سکے گا۔

قبائلی علاقوں پر بمباری
افغانستان کے اخباروں کا احتجاج

نئی دہلی ۹ راگست۔ کابل کے اخبارات نے قبائلی علاقوں پر پاکستان کے ہوائی جہازوں کی بمباری کی شدید مذمت کی ہے ... اس بمباری کی کوئی بھی وجہ جواز پیش نہیں کر سکتا ...

مزدور لیڈروں کی بھوک ہڑتال

بھوپال ۹ راگست۔ بھوپال کی مزدور سبھا کے صدر خان شاکر علی خاں اور ... نے بھوک ہڑتال شروع کر دی ہے۔ ان کے مطالبات حسب ذیل ہیں۔ گرفتار شدگان کی رہائی، سبکدوش شدہ مزدوروں کی بحالی، بقایا تنخواہ کی ادائیگی وغیرہ ہیں۔ بھوپال میونسپل بورڈ نے اپنے اجلاس میں اس معاملے کے بارے میں ایک ریزولیوشن پاس کیا ہے جس میں ہڑتالیوں سے اظہار ہمدردی کیا ہے۔

مسٹر رضوی کی سردار پٹیل سے ملاقات

نئی دہلی ۹ راگست۔ نئی دہلی میں حیدرآباد کے ... ایجنٹ جنرل مسٹر ... رضوی نے کل نائب وزیر اعظم اور ریاستی امور کے وزیر سردار پٹیل سے ملاقات کی۔

الجمعیۃ کا آزادی نمبر

۱۵ راگست — وہ مبارک تاریخی دن ہے

جس میں ہندوستان کو اجنبی غلامی کی لعنت سے نجات ملی۔ ہندوستانی اس دن کو ہمیشہ بطور عید شان و شوکت کے ساتھ منائیں گے۔

ادارہ الجمعیۃ نے فیصلہ کیا ہے کہ ۱۵ راگست کو الجمعیۃ کا شاندار آزادی نمبر شائع کیا جائے۔ چنانچہ پوری سرگرمی کے ساتھ اس نمبر کی تیاری شروع کر دی گئی ہے۔

آزادی نمبر میں ملک کے ہر خیال اور ہر مذہب کے صف اول کے رہنماؤں، مرکزی اور صوبائی حکومتوں کے اعلیٰ ذمہ داروں اور ممتاز لکھنے والوں کے بیش بہا مضامین، بلند پایہ شعراء کی خاص نظمیں اور اہل علم کے حیات افزا علمی مقالات پیش کئے جائیں گے۔

آزادی نمبر ۲۰×۳۰/۴ سائز کم از کم ۴۴ صفحات پر شائع ہوگا۔
قیمت فی کاپی چار آنے (۴ر)

ایجنٹ صاحبان: اپنے مطلوبہ پرچوں کی صحیح تعداد سے مطلع فرمائیں۔
مشتہرین: کے لئے یہ ایک نادر موقع ہے، وقت بہت کم ہے اس لئے جلد اشتہارات کے لئے جگہ بک کرا لی جائے۔

مینیجر روزنامہ الجمعیۃ دہلی

دار السلطنت

طالب علم لڑکیوں کا ستیہ گرہ

ایک مشرقی پنجاب یونیورسٹی کالج کی طالبات اور حکومت ہند کی کالجوں کی ملازمت کے درمیان سمجھوتہ کرانے کے لئے ...

سر مرزا اسمٰعیل

پنڈت نہرو لندن اور پیرس کی کانفرنس میں شرکت کرینگے

کانگریس پارٹی کے اجلاس میں وزیر اعظم کا سیاسی حالات پر تبصرہ

دہلی ۱۰ راگست۔ معلوم ہوا ہے کہ اتوار کے دن پنڈت نہرو نے کانگریس پارٹی کو بتایا کہ وہ لندن میں منعقد ہونے والی دولت مشترکہ کے وزراء اعظموں کی کانفرنس میں شریک ہوں گے۔ اور ستمبر میں وہ پیرس میں ہونے والی اقوام متحدہ کی جنرل اسمبلی میں شرکت کریں گے۔ کانگریس پارٹی کا یہ اجلاس ہندوستانی پارلیمنٹ کے اگست ستمبر والے اجلاس سے پہلے منعقد ہوا تھا۔ اس میں پنڈت نہرو نے بین الاقوامی حالات پر تبصرہ کیا۔ اور ساتھ ہی ساتھ اندرونی سیاسی حالات پر بھی روشنی ڈالی۔ آپ نے خاص طور پر حیدرآباد اور کشمیر کا ذکر کیا۔ نیز بتایا کہ حکومت ہند اشیاء کی قیمتوں میں اضافہ کا مقابلہ کرنے کے لئے ہر ممکن اقدام کر رہی ہے۔

آپ نے کہا کہ کشمیر کی جنگ میں پاکستان کے کھلے طور پر حصہ لینے سے کشمیر کی جنگ کا رُخ ہی بدل گیا ہے۔ آپ نے حیدرآباد کی تشویشناک صورت حال پر بھی تبصرہ کرتے ہوئے کہا کہ حکومت ان حالات کا مقابلہ کرنے کے لئے ہر ممکن اقدام کر رہی ہے۔ اشیاء کی قیمتوں میں غیر معمولی اضافہ پر بھی حکومت توجہ دے رہی ہے ...

امپیریل ہوٹل میں شاندار دعوت

(صفحہ اول کالم ۶ سے آگے)

... پر تشریف فرما ہوگئے۔ اس کے بعد دوسرے مہمان لائے ... بعد ازاں عالی جناب راج گوپال آچاریہ گورنر جنرل ہندوستان تشریف لائے۔ آپ کے ہمراہ آپکے ...

... خاتمہ پر سب سے پہلے حضرت مولانا ابوالکلام آزاد تشریف لے گئے۔ اور اس کے تقریباً بیس منٹ بعد گورنر جنرل تشریف لے گئے۔ وزیر اعظم تقریباً آخر وقت تک موجود رہے۔ اور شرکاء مجلس سے بہت سے افراد سے گفتگو فرماتے رہے۔ تقریباً سات بجے یہ شاندار دعوت نہایت کامیابی کے ساتھ ختم ہوئی۔

گاندھی میموریل فنڈ

دوسرے بل

پنڈت نہرو یہ بل پیش کریں گے کہ سیاسی ... افسروں سے حلف لیا جائے۔ اور ان ... کے سرکاری عہدوں کے فرائض کی انجام دہی کے لئے ... پنڈت نہرو ایک بل پیش کریں گے جس میں ہندوستانی تجارتی جہازرانی ایکٹ میں ترمیمیں تجویز کی جائیں گی۔ سردار پٹیل مردم شماری کے متعلق تجویز بل کی صورت میں پیش کریں گے۔ مسٹر ... یہ تجویز بھی کریں گے کہ بینکنگ کمپنی بل کو ایک کمیٹی کے سپرد کر دیا جائے۔ اور یہ ہدایت کی جائے کہ کمیٹی اپنی رپورٹ ۲۵ راگست سے پہلے پہلے پیش کر دے۔ مسٹر گیڈگل سلیکٹ کمیٹی کے پیش کردہ بجلی کے سپلائی بل کی تائید کریں گے۔ مسٹر شیاما پرشاد مکرجی یہ تجویز کریں گے کہ مرکزی سلک بل کو ایک کمیٹی کے سپرد کر دیا جائے۔ ڈاکٹر متھائی بمبئی، کلکتہ، مدراس پورٹ ٹرسٹ اور انڈین ریلوے بل میں ترمیمیں تجویز کریں گے۔

گمشدہ کی تلاش

ہرو لیش لال پسر اہر عج رام لال بیرسٹر ایٹ لا لائیڈک ہاؤس نمبر ۹۵۶۲ بھاؤ گڑھ روشن آرا روڈ سبزی منڈی دہلی عمر تقریباً ۱۱ سال قد ۴ فٹ، سر لمبوترہ، موٹی آنکھیں سانولہ۔ سینٹ فرانسس ہائی اسکول لکھنؤ سے کل ۸ راگست سے لاپتہ ہے جس صاحب کو ملے یا جو شخص میرے پاس پہنچا دے اس کو کرایہ ریل کے علاوہ مبلغ چالیس روپے انعام دیا جاوے گا۔ اگر برخوردار خود پڑھے تو خود پہنچ جاوے یا پتہ سے مطلع کرے اسے کچھ نہ کہا جاوے گا۔

برطانوی گورنروں کی کانفرنس

(بقیہ کالم ۴ سے آگے)

استحاد المسلمین نے میری کوششوں کو کامیاب نہیں ہونے دیا

دہلی سے جاتے وقت سر مرزا اسمٰعیل کا بیان

دہلی ۱۰ راگست۔ سر مرزا اسمٰعیل اتوار کے دن بنگلور روانہ ہوگئے۔ انہوں نے جاتے وقت ایک بیان دیا جس میں کہا کہ حیدرآباد اور انڈین یونین کے درمیان سمجھوتہ کرانے کی میری کوششوں کو حیدرآباد کے انتہا پسند عناصر اور خاص طور پر حیدرآباد کونسل کے اتحاد المسلمین کے ممبروں نے ناکام بنا دیا۔ ان ممبروں نے ہز اگزالٹڈ ہائینس کو اس بات پر آمادہ کر لیا کہ وہ میرے مشورہ کو منظور نہ کریں ... میں اپنا فرض محسوس کرتا ہوں کہ میں یہ بتاؤں کہ میں کیا کر رہا تھا۔ اور اس کا کیا نتیجہ نکلا۔ بعض حلقوں میں میری ... کے متعلق غلط فہمیاں پھیلی ہوئی ہیں۔ اور اس لئے اس کی وضاحت اور بھی ضروری ہوگئی ہے۔

آپ نے کہا کہ حیدرآباد اور انڈین یونین کے تعلقات میں ابتری سے مجھے تشویش پیدا ہوگئی تھی اور ایک محب وطن ہونے کی حیثیت سے میں نے اپنا فرض محسوس کیا کہ میں نظام اور حکومت ہند کے درمیان سمجھوتہ کرانے میں اپنے اثرات کو استعمال میں لاؤں۔ خاص طور پر اس صورت میں جبکہ میری رائے میں نظام اور حکومت ہند ...

کھیل کی خبریں

پاکستان نے ہالینڈ کو ۶ گول سے ہرا دیا

لندن ۹ راگست۔ آج پاکستان کی ہاکی ٹیم نے ...

آسٹریلیا اور لنکا شائر میں کرکٹ کا مقابلہ

متھرا میں سنگھیوں کی سرگرمیاں

متھرا ۹ راگست۔ یہاں آر۔ ایس۔ ایس کے ...

آسام کی ہائیکورٹ

شیلانگ ۸ راگست۔ آئندہ ۱۲ راگست سے آسام کی ہائیکورٹ اپنا کام شروع کر دے گی۔ گوہاٹی اس علاقہ کا صدر مقام رہے گا۔

اولمپک ہاکی کے سیمی فائنل

دہلی ۹ راگست۔ اولمپک کھیلوں کے سلسلہ میں لندن میں ۹ راگست کی شب کو ہاکی کی ٹیموں کے مقابلہ کی ترتیب اندازی کی گئی اور آج (پیر کے دن) ہندوستان اور ہالینڈ اور پاکستان اور برطانیہ کا ... ویمبلے اسٹیڈیم میں کھیلے جائیں گے۔

امریکہ نے ۲۶ تمغے جیت لئے

لندن ۹ راگست۔ گزشتہ شب تک امریکہ نے اولمپک کے کھیلوں میں سب سے زیادہ تمغے جیتے ہیں۔ امریکہ کے کھلاڑیوں نے ۲۶ طلائی ... تمغے جیتے ہیں ... سویڈن کا نمبر دوسرا ہے جس نے ... تمغے جیتے ہیں ان میں پانچ سونے کے تین چاندی کے اور تین برنج کے ہیں۔

گھوڑ دوڑ بازی میں پاکستان کی ہار

مدرسہ جامع العلوم فتحپوری مسجد

یلو دریگن پہاڑوں سے کمیونسٹوں کو نکالا جا رہا ہے

چین کی خانہ جنگی کی رفتار۔ گذشتہ شش ماہی پر تبصرہ

نانکنگ ۹ راگست۔ نیم سرکاری اطلاعات سے معلوم ہوا ہے کہ جنوبی شانسی پر حملہ کرنے کے سلسلہ میں ابتدائی اقدامات کی حیثیت سے جنرل ہو چنگ نان شمالی چین میں چین کی سرکاری فوجوں کے کمانڈر نے یلو دریگن پہاڑوں کو کمیونسٹوں سے صاف کرنا شروع کر دیا ہے۔ چین کی خانہ جنگی کے سلسلہ میں مختلف محاذوں سے صرف یہی ایک اطلاع موصول ہوئی ہے ...

(باقی کالم اول کے نیچے)

مخلصین جمعیۃ علماء سے ضروری درخواست

جمعیۃ علماء ہند کے حلقہ اثر کو بڑھانا درحقیقت اس اہم وقت میں مسلمانوں کی سب سے بڑی خدمت انجام دینا ہے لہذا جمعیۃ کے مخلصوں اور ہمدردوں سے یہ امید کی جاتی ہے کہ وہ زیادہ سے زیادہ مسلمانوں تک جمعیۃ کے پروگرام کو پہنچانے کی کوشش کریں گے جس کی سہل ترین صورت صرف یہ ہے کہ

جمعیۃ علماء ہند کے واحد ترجمان الجمعیۃ

کو مسلمانوں کی ہر بستی اور ہر گھر میں پہنچانے کا انتظام کیا جائے۔ اس لئے جمعیۃ کے ہر ہمدرد کو اپنی اپنی جگہ پر غور کرنا چاہئے (۱) کہ ان کے زیر اثر کون کون سے مقامات ایسے ہیں جہاں ریلوے ڈاک کے ذریعے اخبار پہنچ سکتا ہے لیکن وہاں ابتک الجمعیۃ کی ایجنسی قائم نہیں ہوئی ہے ایسے مقامات بہم پہنچا کر ... ایجنسی طلب کرکے ان کے مطابق ایجنسی قائم کرانے کا جلد از جلد انتظام کرائیں۔

(۲) اور کون کون سی ایسی جگہیں ہیں جہاں ایجنسی قائم نہیں ہو سکتی ایسے مقامات پر کوشش کرکے چند مخلصین خریدار بنائے جائیں ...

آپ کی کوشش آپ کے اخبار کو ہندوستان کا سب سے کثیر الاشاعت اخبار بنا سکتی ہے۔

نیاز کیش۔ عبدالوحید صدیقی جنرل منیجر الجمعیۃ دہلی

الجمعیۃ بکڈپو کی قابل قدر کتابیں

جمعیۃ علماء کیا ہے؟

جمعیۃ علماء کیا ہے؟

اسلامی پرچم

نور الاصباح

تاریخ اسلام

ہمارے پیغمبر

قصص القرآن

نبی عربی

خلافت راشدہ

خلافت بنی امیہ

جنگ بدر

انقلاب

ملنے کا پتہ

منیجر الجمعیۃ بکڈپو۔ گلی قاسم جان دہلی

دھوپ اور نظر کے چشمے

چاندنا اوپٹیکل کمپنی

حویلی حسام الدین حیدر بلیماران چاندنی چوک دہلی

تپدق اور پرانے بخارات جبری

... جبری جگادھری (مشرقی پنجاب)

رجسٹرڈ ڈی نمبر ۹۷

قائم شدہ ۱۹۲۵ء

جمعیۃ علماء ہند کا واحد ترجمان

روزنامہ

الجمعیۃ

ید اللہ علی الجماعۃ

ایڈیٹر محمد عثمان فارقلیط

تار کا پتہ: "الجمعیۃ" دہلی

فون نمبر ۵۸۵۵

سالانہ قیمت تیس روپے | جلد ۳۰ | دہلی یوم پنجشنبہ ۶ شوال المکرم ۱۳۶۷ھ مطابق ۱۲ اگست ۱۹۴۸ء | نمبر ۱۶۹ | فی پرچہ ۲ آنہ، بذریعہ ہوائی جہاز ۲ آنہ

اشتہار کے لئے جگہ خالی ہے

جالندھر میں عورتوں کا مظاہرہ

جالندھر ۱۰ اگست۔ کل صبح صوبہ پنجاب میں اناج اور ضروری اشیاء کی قیمتیں گرانی کو دور کرنے کا مطالبہ کرنے کے لئے جن کانفرنس کے زیر اہتمام یہاں ڈی۔ اے وی کالج سے ایک جلوس نکالا جس میں تقریباً پانچ صد عورتوں نے سیتا دیوی ایم۔ ایل۔ اے کی رہنمائی میں حصہ لیا۔ مظاہرین کے ہاتھوں میں بلیک مارکیٹ کرنیوالوں کو پھانسی دو۔ اناج سستا کرو۔ پنجاب کو بنگال کے قحط کی طرح بچنے سے بچاؤ کے ماٹو تھے۔

ہم نے ذمہ داریوں کو سنبھالا ہے تو مشکلات بھی یقیناً ہماری راہ میں آئیں گی

لیکن ان مشکلات سے گھبرانا نہیں بلکہ ان کا مردانہ وار مقابلہ کرنا چاہیے

گاندھی گراؤنڈ کے جلسہ میں حضرت مولانا آزاد کی تقریر

(نامہ نگار خصوصی الجمعیۃ)

"اس بنیادی بات کو نہ بھولئے کہ جو لوگ چلتے ہیں ان ہی کو ٹھوکر لگتی ہے ... ہم نے ذمہ داریوں کو سنبھالا ہے تو لازمی طور پر مشکلات کا ہمارے سامنے آئیں گی ... ان مصیبتوں اور ٹھوکروں سے گھبرانا نہیں بلکہ ان کا مردانہ وار مقابلہ کرنا چاہیے" یہ ہیں ... ابوالکلام آزاد وزیر تعلیم حکومت ہند نے گاندھی گراؤنڈ میں آزادی کے ہفتہ کا افتتاح کرتے ہوئے ...

حضرت مولانا نے فرمایا:

"دنیا میں ہر شخص آدمی ہی پیدا نہیں ہوتا بلکہ موت اور پیدائش کا یہ قانون سب کے لئے یکساں ہے۔ قومیں بھی اسی طرح پیدا ہوتی ہیں ...

نیا واقعہ

... اس کیفیت وہ حادثے سے جو ختم ہوں گے وہ ایسے نہیں ہیں کہ جلد بھر جائے۔ انہیں آج تک ختم نہیں ہوئے باقی ہے اور معاملہ اسی پر ختم نہیں ہو جاتا بلکہ جب ہم چاروں طرف دیکھتے ہیں تو پریشانی ہی پریشانی نظر آتی ہے۔ قدم قدم پر رکاوٹیں اور الجھنیں ہیں لیکن اس کے باوجود ہمیں ایک بنیادی بات کو نہیں بھولنا چاہیے کہ جو آدمی چلتے ہیں ٹھوکریں ان ہی کو لگتی ہیں۔ کانٹے ان ہی کے تلووں میں چبھتے ہیں جو چلتے ہیں۔ بارہ مہینے ملک اپنی قسمت کا مالک نہیں تھا بلکہ اس کی قسمت دوسروں کے ہاتھوں میں تھی جب ملک میں برائی پیدا ہوتی تھی تو ہم اپنی طرف نہیں بلکہ ان کی طرف دیکھتے تھے۔ لیکن آج ہم اپنی قسمت کے خود مالک ہیں اور ظاہر ہے جب ہم خود اپنی ذمہ داریاں سنبھالیں گے۔ اور کھڑے ہوں گے تو ہماری راہ میں لازمی طور پر مصیبتیں آئیں گی اگر ذمہ داری کا بوجھ اٹھایا ہے تو قدم قدم پر ٹھوکریں بھی کھانی پڑیں گی۔ لیکن ہمیں ان مصیبتوں اور ٹھوکروں سے گھبرانا نہیں بلکہ ان کا مردانہ وار مقابلہ کرنا چاہیے (باقی صفحہ ۴ پر)

(باقی صفحہ ۴ پر)

برلن میں صورت حال اور زیادہ نازک ہو گئی

روسیوں کی جنگی تیاریاں، خندقیں کھودی جانے لگیں

ماسکو ۱۰ اگست۔ ... مسٹر مولوٹوف وزیر خارجہ اور مغربی طاقتوں کے نمائندوں کے درمیان ایک ... ملاقات ہوئی ... برطانوی نمائندے ... کوئی یہ کہہ نہیں سکتا کہ یہ آخری ملاقات تھی اور اس کے بعد کوئی ملاقات نہیں ہو گی ... ان نمائندوں کو ایمون، پیرس اور واشنگٹن سے نئی ہدایات موصول ہوئی ہیں ... روسیوں نے ... جرمن ریلوے حکام کو حکم دیا ہے ...

بجالیات کا مسئلہ

... دوسرے سوالات صفحہ ۲ پر ملاحظہ کیجئے۔

امام صاحب جامع مسجد دہلی

آپ کے خلاف جعلی پرمٹ فروخت کرنے کا الزام غلط ثابت ہوا

جامع مسجد دہلی کے بڑے امام صاحب ... کے خلاف پروپیگنڈہ کیا گیا تھا کہ آپ ... جعلی پرمٹ ... معلوم ہوا کہ یہ خبر سراسر بے بنیاد ہے ...

کراچی ۱۰ اگست۔ مولانا سید احمد صاحب امام دہلی کے بارہ میں جو یہ خبر شائع ہوئی تھی کہ ان پر جعلی پرمٹ فروخت کرنے کا الزام ہے یہ خبر سراسر غلط اور بے بنیاد ثابت ہوئی ... جنرل صاحب کراچی نے اس امر کی تصدیق کر دی ہے ... امام صاحب ... کی پرمٹ کے سلسلہ میں ... پولیس کی طرف سے کوئی الزام نہیں ہے۔

خوشخبری

مسلمانان دہلی کے لئے یہ خبر باعث مسرت ہوگی کہ امام صاحب عارضی طور پر چند روز کے لئے تشریف لے گئے تھے ... عنقریب واپس تشریف لے آئیں گے۔ (نامہ نگار خصوصی)

لاہور میں نیا گزینوں کا مظاہرہ

شکایتیں درج کرانے کا نیا طریقہ

لاہور ۱۰ اگست۔ لاہور میں مقیم پناہ گزینوں نے اپنے جذبات ... کے لئے ایک نیا طریقہ ایجاد کیا ہے ... جمعیت کے مارے سڑکوں پر ... نعرے لگاتے ہیں ...

نئی دہلی ۹ اگست۔ سلیکٹ کمیٹی نے ... سفارش کی ہے ... منظور ... کی جانی چاہیے۔

ملایا میں ایک اور دہشت انگیزی

... ۱۰ اگست۔ معلوم ہوا ہے کہ چینی دہشت پسندوں ... ایک اسکول ... کو گولی مار کر ہلاک کر دیا ... ان تمام چینیوں ... کی مدد کریں گے۔

عربوں اور یہودیوں میں صلح کی سب سے اہم تجویز

کاؤنٹ برناڈوٹ کی رپورٹ

... ۱۰ اگست ... کاؤنٹ برناڈوٹ ... رپورٹ ... عربوں اور یہودیوں ... بیت المقدس ... آپ نے ... سے ... معلوم ... نہیں ...

بہار میں زبردست سیلاب

سکھالی کیمپ کا نام بھی تبدیل

کشمیر کمیشن کے پروگرام میں تبدیلی

نئی دہلی ۱۰ اگست۔ ... کمیشن ... کراچی ... اس کے پروگرام میں تبدیلی ...

ہڑتالی طلبا کے مطالبات منظور

حکومت کو جھکنا پڑا!

نئی دہلی ۹ اگست۔ معلوم ہوا ہے کہ حکومت ہند اس بات کے لئے تیار ہو گئی ہے کہ ... ہڑتالی طلبا کے مطالبات تسلیم کر لئے ... طلبا کو ... ہوسٹل ...

اچکن اور پاجامہ

دہلی ۱۰ اگست۔ کل آل انڈیا ریڈیو کے اطلاعی ... گاندھی گراؤنڈ کے جلسہ ... ابوالکلام آزاد کا ... اچکن اور پاجامہ پہن ... پاجامہ کا لفظ ... اس پر ایک زور کا قہقہہ لگا۔

حیدرآباد میں زور شور سے جنگی تیاریاں جاری ہیں

نظام نے یورپ کے ممالک سے پچاس کروڑ روپیہ کا جنگی سامان خرید لیا

بمبئی ۹ اگست۔ اخبار "بمبئی کرانیکل" کا نامہ نگار ... لکھتا ہے کہ سڈنی کاٹن اپنے چار انجنوں والے ... طیارے میں ... ٹن اسلحہ ... کے لئے مامور کیا گیا ہے۔ خود سڈنی کاٹن کو اس کی ہر پرواز کے لئے دس لاکھ روپیہ دیا گیا ہے۔

خیال تھا کہ سڈنی کاٹن کے آخری جہاز میں ... بہت پرانی اور بیکار ... سامان بھرا ہوا تھا۔ اس کے علاوہ جہاز اسی قسم کا سامان لے کر حیدرآباد پہنچتے ہیں ... حیدرآباد کے ایک ذمہ دار شخص نے بتایا کہ ... وقت حیدرآباد شہر اور دوسرے شہروں میں سخت ... یورپ کے ممالک سے ۵۰ کروڑ روپیہ کا جنگی سامان خرید ... اور سڈنی کاٹن کی کمپنی ... اس سامان کو پوشیدہ طور پر حیدرآباد لے جانے ...

کراچی ۱۰ اگست۔ یہاں پراگندہ اطلاعات ... تصادم ... ایک پولیس افسر ...

حیدرآباد کے متعلق قرطاس ابیض

دہلی ۱۰ اگست۔ خیال ہے کہ آج پارلیمنٹ میں سردار پٹیل نائب وزیر اعظم حیدرآباد کے بارے میں قرطاس ابیض پیش کر دیں گے۔

حیدرآباد کے انگریزوں کی حفاظت

لندن ۱۰ اگست۔ تعلقات دولت مشترکہ کے ایک نمائندے نے کہا کہ اگر بدقسمتی سے ضرورت پیش آئی تو حیدرآباد کے یورپینوں کی حفاظت کا انتظام برطانیہ کے ہائی کمشنر متعینہ دہلی کریں گے۔ ہائی کمشنر حالات پر گہری نگاہ رکھ رہے ہیں اور افسران متعلقہ سے اس سلسلہ میں ربط قائم کئے ہوئے ہیں۔

حیدرآباد میں اسلحہ کی تیاری

مدراس ۱۰ اگست۔ ... سے موصول شدہ ایک اطلاع مظہر ہے کہ حیدرآباد میں الومینیم فیکٹری ہیں اور ... ایک خفیہ کارخانے میں اسلحہ اور ... بنایا جا رہا ہے۔

ٹوڈاکوؤں کی گرفتاری!

جبل پور ۱۰ اگست۔ جبل پور سے ... میل کے فاصلہ پر ... کے مقام پر ڈاکوؤں کی ایک جماعت گرفتار ہوئی ہے۔ ان کے پاس سے متعدد ہتھیار برآمد ہوئے ہیں ... گرفتار شدہ لوگوں میں ... ایک سپرنٹنڈنٹ ... پناہ گزین ہیں یہ جماعت گزشتہ ... ڈکیتی کر رہی ہے۔

۱۵ ہزار مغویہ عورتیں نکالی گئی ہیں

امرتسر ۱۰ اگست۔ دونوں پنجابوں کے متعلق جو اطلاعات موصول ہوئی ہیں ان سے معلوم ہوتا ہے کہ دونوں صوبوں میں اغوا شدہ عورتوں کو نکالنے کا کام ناقابل اطمینان ہے۔ اگرچہ صحیح طور پر نہیں معلوم کہ کتنی عورتوں کو اغوا کیا گیا ہے اور کتنی عورتوں کا جبراً مذہب تبدیل کیا گیا لیکن یہ خیال ہے کہ ایسی عورتوں کی تعداد ۵۰ ہزار ہے۔ ان میں سے صرف ۱۵ ہزار عورتیں نکالی جا سکی ہیں۔

لاہور ۱۰ اگست۔ ... ریاست بہاولپور ... ۱۱۴۶۹ روپے ہو گئی ہے اس رعایت ... ایک ... کے ہے۔

کشمیر کمیشن کی پاکستان کے فوجی افسروں سے ملاقات

کراچی ۱۱ اگست۔ کل صبح کشمیر کمیشن نے پاکستان کے نمائندوں اور فوجی افسروں سے ملاقات کی۔ افسران میں ... جنرل سر ڈگلس گریسی، میجر جنرل ... بریگیڈیئر ... شامل تھے ... کمیشن ... دہلی ... جائے گا ... ہندوستانی فوج ...

یہودی نواز ملکوں کا بائیکاٹ

دمشق ۱۰ اگست۔ ...

روزانہ
الجمعیۃ دہلی
۱۲ اگست ۱۹۴۸ء

مہا سبھا پھر میدانِ سیاست میں

۸ اگست کو نئی دہلی میں ماسٹر مہو پنکر کی زیر صدارت اور ڈاکٹر شیاما پرشاد مکرجی کی موجودگی میں آل انڈیا ہندو مہاسبھا کی مجلس عاملہ کا اجلاس ہوا جس میں مہاسبھا نے پھر تیار رنگ بدلنے اور چھ ماہ کی کینچلی اتارنے کے بعد پھر ایک نئی کروٹ لی۔ اور فیصلہ کیا، کہ ہندو مہاسبھا کو پھر سے سیاسی سرگرمیوں میں حصہ لے کر "آزاد ہندوستان کی سیاسی زندگی کے بنیادی تحریکات اور عوامل کو مضبوط بنانے کے لئے" میدان میں آ جانا چاہئے۔

مہاتما گاندھی کے قتل کے بعد جب حکومت نے فرقہ پرست طاقتوں کے خلاف قدم اٹھایا۔ اور زمانہ ساز اور مفسد لیڈروں کی گردن ناپنی شروع کی، تو روباہ صفت لیڈروں نے رنگ سے رنگ ملانے کے لئے چولے بدلنے کی کوشش کی۔ اور فرقہ پرستی سے توبہ کرنے کی ٹھان لی۔ چنانچہ ہندو مہاسبھا جو ہندوستان میں فرقہ پرستی کی جان اور طبقاتی منافرت کی ...

... کہا ہے کہ ہندوستان میں قدرے سکون کے بعد پھر ہیجان پیدا ہو۔ اور اصلاح احوال کی تدابیر پر پانی پھر جائے؟

اقلیت کی فرقہ پرستی تو سمجھ میں آسکتی ہے، کہ اسے اپنے مذہبی، سماجی اور تہذیبی حقوق کی طرف سے اطمینان نہیں ہوتا۔ اور وہ اپنے آپ کو اکثریت کے جارحانہ حملوں سے محفوظ نہیں سمجھتی لیکن اکثریت کی فرقہ پرستی سمجھ میں نہیں آسکتی آخر اسے کیا مصیبت پڑی ہے کہ اپنے حقوق کا شور مچائے اور اپنے مخصوص مفاد کے مورچے لگائے۔ اکثریت کا عددی غلبہ ہی اس کے حقوق کی سب سے بڑی ضمانت ہے۔ کیونکہ وہ حکومت کے دروبست پر سنتری بن کر کھڑی رہتی ہے۔ اور وہ فائدہ کماتا ہے، کہ جس طرح چاہے، حقوق کی قاشیں تقسیم کرے۔ اور جب چاہے۔ اقلیتوں کی کل مروڑ کر رکھ دے! ایسی حالت میں اگر اکثریت اپنے کلچر یا سیاسی حقوق کا ڈھونگ ...

... کا صدقہ ہے کہ اقلیتوں کے حقوق محفوظ ہیں مسلمانوں کو زیادہ سے زیادہ عوام اور حکام سے شکایت ہے لیکن انہیں راہ راست پر لانا مسلمانوں کی عزیمت پر موقوف ہے۔ تحمل اور استقامت کا اظہار ہونا چاہئے حالات خود بخود بدلتے چلے جائیں گے۔

... مہاسبھا میں بلا امتیاز مذہب و مشرب ہر شخص شریک ہوسکتا ہے۔ کیونکہ جانتے ہیں کہ مسلمان تو اس کا نام نہیں لے گا سنگھی ذہنیت اس میں جذب ہوتی چلی جائیگی مگر یہ کھلا فریب ہے۔ اور حکومت کا کام ہے کہ اس کا ادراک کرے۔

ہڑتالیں!

مزدوروں کی ہڑتال ایک ایسا ہتھیار ہے جسے غلط اور صحیح دونوں طریقوں پر استعمال کیا جاسکتا ہے۔ انگریز کے زمانہ کی ہڑتالیں ... مزدور دشمنی کے خلاف ایک مؤثر حربہ ... ہوئیں۔ لیکن آزاد ہندوستان کی ہڑتالیں اگر انہیں قابو میں نہ رکھا جائے، تو ملک ...

... پیدا نہیں کرسکتیں۔ بمبئی میں لاکھوں مزدوروں کی عام ہڑتال کا عام شہرہ ہے۔ لیکن یہ فیصلہ مزدور ہی کرسکتے ہیں کہ ان کی ہڑتال سے ملک کی اقتصادی اور صنعتی حالت پر کیا کچھ اثر پڑے گا۔ اور مزدوروں کے مطالبات کس حد تک تسلیم کئے جاسکیں گے!

سال رواں کے ابتدائی چھ ماہ میں ریلوے کارخانوں میں جو ہڑتالیں ہوئیں۔ ان کا نتیجہ یہ نکلا، کہ تین لاکھ دس ہزار دنوں کا کام مٹی میں مل گیا۔ غور کیجئے، کہ تین لاکھ دنوں میں ...

گودھرا کے مسلمان

گذشتہ مارچ، گودھرا میں زبردست فرقہ وارانہ فساد ہوا۔ اکثریت کے فرقہ نے اقلیت کے فرقہ پر بڑھ چڑھ کر مظالم توڑے بہت سے مکانات کو نذر آتش کیا گیا۔ ہزاروں مسلمان تباہ ہوکر گھر سے بے گھر ہوئے۔ اور بہت سے مصیبت زدوں کو پاکستان جانا پڑا۔ غرض سب کچھ ہوا۔ اور خوب جی بھر کر ہوا۔ لیکن ہمارے لئے یہ امر باعث فخر ہے کہ حکومت نے حالات پر بہت جلد قابو حاصل کرکے تلافی مافات کی پوری کوشش کی۔ اور ایک افسوسناک ٹریجڈی کا ... حسن سلوک سے حرف غلط کی طرح مٹا دیا۔ حکومت نے ایک لاکھ روپے سے مظلومین کی امداد کی۔ ستر ہزار ڈیڑھ لاکھ روپیہ قرض دے کر بے روزگاروں کو روزگار سے لگایا۔ جو لوگ گھر سے بے گھر ہوئے۔ ان کے لئے دو سو عارضی مکانات تعمیر کرلئے۔ اور چھ سو مکانات مزید تعمیر ہوں گے بیس ہزار ضرورت مندوں کو راشن مفت دیا گیا جو پندرہ اگست تک جاری رہے گا۔ یہ کوشش بھی ہو رہی ہے کہ جو لوگ پاکستان چلے گئے ہیں۔ وہ واپس آجائیں۔ اور انہیں پرمٹ حاصل کرنے کی سہولتیں دی جائیں۔ امداد و اعانت کا یہ کام اس حکومت کی طرف سے ہو رہا ہے۔ جو پاکستان کی نظروں میں معتوب ہے، اور جسے مسلمانوں کا دشمن قرار دیا جارہا ہے۔ اور دراصل یہ سب کچھ ...

فلسطین کا مستقبل

ایک انگریز اخبار نویس کا تبصرہ

فلسطین میں یہودیوں نے مجلس متحدہ کے حکم سے جو عارضی صلح منظور کی ہے اس سے یہ بات ظاہر ہورہی ہے، کہ شدید جنگ ہوکر رہیگی۔ یہ صلح کسی مضبوط بنیادوں پر قائم نہیں ہوسکی ہے۔ دونوں پارٹیاں بار بار یہ کہہ رہی ہیں کہ عارضی صلح زیادہ دیر تک قائم نہیں رہ سکتی۔ اور اگر کوئی تصفیہ نہ ہوسکا تو نئے سرے سے جنگ اس وقت تک لڑی جائیگی جب تک فلسطین کی الجھن ختم نہیں ہوجاتی۔ عرب حکومتوں نے یہ صلح شدید دباؤ کی وجہ سے قبول کی ہے۔ عرب یہودیوں پر یہ الزام عائد کرتے ہیں کہ انہوں نے پہلی صلح کی شرائط کو توڑا ہے۔ اور وہ صلح کے دوران میں جنگی اسلحہ اور سپاہی باہر سے لاتے رہے ہیں۔ اور یقینی طور پر کہا جاسکتا ہے۔ کہ جب لڑائی نئے سرے سے شروع ہوگی تو اسرائیلی فوجوں کے پاس پہلے سے زیادہ جنگی جہاز اور توپیں ہونگی۔ سیکورٹی کونسل نے عرب ریاستوں پر جو عارضی صلح ٹھونسی ہے۔ اس سے ظاہر ہے کہ کونسل اس قضیہ کے حل کو بھی ٹھونسنے کے لئے بالکل تیار ہے۔ اور اس حل یا تصفیہ میں یہودی ریاست کا قیام بھی شامل ہوگا۔ اس فیصلہ نے عربوں کو عملاً یہ بتا دیا ہے کہ ان کو اس بات کی اجازت نہیں دی جائے گی کہ وہ اسرائیلی ریاست کو طاقت کے زور سے ختم کریں۔ اس کا مطلب یہ ہوا کہ یہودی ریاست اقوام کی کونسل کی سرپرستی میں آگئی ہے۔ اور عربوں کو بھی اس بات کا علم ہے۔ یہی وجہ ہے کہ انہوں نے عارضی صلح کو بہت بے دلی اور تلخی سے قبول کیا وہ جانتے ہیں کہ انہیں نہ صرف عارضی صلح کو قبول کرنے بلکہ فلسطین کی تقسیم اور یہودی ریاست کو تسلیم کرنے کا حکم ملا ہے۔ دوسرے الفاظ میں ان کو اس بات کا حکم ملا ہے کہ فلسطین کی آزادی اور وحدت کے حقوق کو ...

... توصل ہوجائے، مگر اس نے ایک نیا مسئلہ پیدا ہوجاتا ہے۔ یہ مسئلہ فلسطین کے عربوں کے متعلق ہے فلسطین کی معاشی زندگی ختم ہوچکی ہے۔ لاکھ عرب کی تعداد میں پناہ گزین بن چکے ہیں۔ دونوں قوموں کے درمیان تلخی اور بدگمانی بڑھ گئی ہے۔ ان باتوں سے کہا جاسکتا ہے کہ فلسطین کے مستقبل کے متعلق کوئی امید نہیں رکھی جاسکتی۔ عربوں کی تلخی کی ایک وجہ یہ بھی ہے کہ دو لاکھ فلسطینی عرب اسرائیلی ریاست سے باہر نکلنے پر مجبور ہوئے ہیں اب وہ پناہ گزینوں کی زندگی بسر کر رہے ہیں۔ ان کی مصیبتیں بہت زیادہ ہیں اگر ان مہاجرین کو فوراً اپنے گھروں میں واپس بلا لیا جائے اور ان کو ان کی جائیداد وغیرہ واپس کردی جائیں ...

... خدشہ اس بات کا ہے کہ اسرائیلی ریاست کا بننا تو محض ابتدا ہے۔ جوں جوں اسرائیل کی آبادی بڑھتی جائے گی یہودیوں کے مطالبات بھی بڑھتے جائیں گے۔ ہوسکتا ہے کہ وہ تمام فلسطین کا مطالبہ کریں اور اس کے بعد وہ اپنی سرحدوں کو شرق اردن اور اس کے پرے تک پھیلانے کی کوشش کریں۔

... بے انصافی کا شکار ہوئے ہیں۔ وہ شکایت کریں گے کہ یہ فیصلہ فلسطین کی فلاح و بہبود یا انصاف کو مدنظر رکھ کر نہیں کیا گیا ہے۔ یہ فیصلہ غیر ضروری سیاسی مصلحتوں کی بنا پر کیا گیا ہے۔ اس طرح فلسطین کا پرانا مسئلہ ...

پاکستان جانیوالی گولہ بارود کی گاڑی اڑانے کی اسکیم بنائی گئی تھی

مہاتما گاندھی کے مقدمہ قتل میں ایک گواہ کا انکشاف

لال قلعہ (دہلی) ۹ اگست۔ آج مقدمہ میں ایک گواہ گرموکی شری کرشناجی جاوج نے بیان دیتے ہوئے سنسنی خیز انکشاف کیا کہ آپٹے نے ایک گاڑی میں سامان جنگ اڑانے کی سکیم تیار کی تھی۔ گواہ ایک ... نے اپنا بیان گجراتی زبان میں دیا۔

... آپٹے نے کہا کہ اس کے پاس دو پستول ہیں جو قابل اعتماد نہیں۔ اگر ان پستولوں کو ریوالوروں سے بدل دیا جائے تو وہ کام کو پورا کر دے گا۔ آپٹے میرے پاس دو پستول لایا ایک میں نے اسے واپس کر دیا دوسرے کے بدل میں میں نے اسے ریوالور دے دیا۔ ...

... چلا گیا واپسی پر میں نے آپٹے سے کہا کہ پاکستان جانے والی اسلحہ و بارود کی گاڑی کو ضرور تباہ کیا جانا چاہئے۔ اگر وہ چاہے تو میں اسے دستی بم اور ڈائنامیٹ مہیا کرسکتا ہوں۔ آپٹے نے کہا کہ اسلحہ اور بارود کی گاڑی پاکستان ۱۶ اکتوبر کو جارہی ہے اور وہ ۱۲ اکتوبر ۱۹۴۷ء تک بمبئی آئے گا۔ آپٹے ۱۲ اکتوبر کو مجھے نہیں ملا اور دیوالی سے ۵-۶ دن پہلے مجھے ملا۔ آپٹے کے ساتھ دوبارہ گفتگو ہوئی کہ پاکستان جانے والی اسلحہ اور بارود کی گاڑی کو اڑانے کے سوال پر پھر بات چیت ہوئی۔ میں نے آپٹے کو کہا کہ اس گاڑی کو ضرور تباہ کیا جانا چاہئے۔ ...

بیاور میں کرفیو لگا دیا گیا

اجمیر ۹ اگست۔ اجمیر مارواڑ کے ڈسٹرکٹ مجسٹریٹ نے بیاور شہر میں ۳۶ گھنٹہ کا کرفیو لگا دیا ہے یہاں دو پارٹیوں میں جھگڑا ہوگیا تھا جس میں چند اشخاص زخمی ہوئے تھے ایک ہلاک بھی ہوگیا۔

مراسلات و اطلاعات

احمد آباد کے افغانوں کا احتجاج

احمد آباد ... صدر انجمن اصلاح افغان ... نے حسب ذیل بیان اخبارات کو دیا ہے۔

حکومت پاکستان کے نقیر ایپی کے ... پر دبا لیں ... افغانان شہر احمد آباد نہایت نفرت اور غصہ کی نظر سے دیکھتے ہیں۔ اس بیان سے یہ ثابت ہوگیا ہے کہ حکومت پاکستان اور حکومت برطانیہ میں کوئی فرق نہیں ہے ... جو لوگ برطانیہ کے دوست تھے وہ اب پاکستان کے دوست ہیں اور جو برطانیہ کے دشمن تھے وہ اب پاکستان کے دشمن ہیں لیکن ایک دن آئے گا کہ افغان بیدار ہوں گے ... افغانان احمد آباد حکومت پاکستان کو ... صدر انجمن اصلاح افغان۔ احمد آباد

پانی پت کا رمضان

شرنارتھی بھائیوں کا مخلصانہ طرز عمل

پانی پت وہ قدیم بستی ہے جہاں ایک عرصہ دراز سے قرآن کی تعلیم ہوتی رہی۔ یہ اور یہاں سے قرآنی علم و عرفان کے چشمے ابلتے رہے۔ یہاں رمضان المبارک میں ... قرآن پاک ختم ہوا کرتے تھے۔ ... حالات کے باعث مسلمان اس مرکز علمی اور چشمہ قرآنی کو چھوڑنے پر مجبور ہوئے ... ایسی حالت میں ...

ایڈیٹر کے نام خطوط

ایڈیٹر کا مراسلہ نگار کی رائے سے متفق ہونا ضروری نہیں

عید کی خوشی

مکرمی تسلیم۔ عید کا دن دنیا بھر کے مسلمانوں کی خوشی کا دن ہے۔ رمضان کے ایک ماہ کے روزوں کے بعد عید کی خوشی کے محسوس نہیں ہوتی۔ لیکن بڑے تعجب کی بات ہے کہ ہم رمضان کا پیغام اتنی جلد بھول جاتے ہیں۔ رمضان کے روزوں کا مقصد یہ تو ہوتا ہے کہ ہم ضبط نفس سیکھیں اور ہم میں تنظیم اور اپنے فرائض کو پورا کرنے کا جذبہ پیدا ہو۔ صبح صادق سے غروب آفتاب تک اپنی بھوک پیاس کو مار کر اور تنہائی اور علیحدگی میں بھی کھانے پینے سے بچ کر ضبط نفس کے اصول کو سمجھے اور سیکھنے کی کوشش کرتا ہے لیکن عید کے آتے ہی وہ اس سبق کو اس طرح بھلا دیتا ہے کہ بیان نہیں کیا جاسکتا۔ روزوں سے ہم میں تنظیم و ڈسپلن پیدا کرنا مقصود ہوتا ہے لیکن ہم لوگ ... یہ سبق حاصل ہی نہیں کرتے ... عید کو تو بالکل ہی بھلا دیتے ہیں۔ اگر ہم رمضان کی اہمیت کو سمجھ کر اس کے احکام بجا لائیں تو بہت زیادہ فائدہ حاصل کرسکتے ہیں۔

ہند اور پاکستان کی جنگ

مکرمی تسلیم۔ جب سے یہ خبر شائع ہوئی کہ پاکستان نے ... کمیشن کے سامنے کشمیر کی جنگ میں شرکت کا اقرار کرلیا ہے۔ اس وقت سے ہند اور پاکستان کے تعلقات کی عجیب نوعیت ہوگئی ہے۔ ...

جنرل موہن سنگھ کی طرف سے

حکومت مشرقی پنجاب کے الزامات کی تردید

امرتسر ۹ اگست۔ جنرل موہن سنگھ ... ایک طویل بیان جو ان کے خلاف لگائے گئے مشرقی پنجاب کی حکومت کے الزامات کو غلط ...

پاکستان کی پالیسی جھوٹ اور فریب پر مبنی ہے اسکی فوجیں شروع سے کشمیر کی جنگ میں حصہ لے رہی ہیں

حیدرآباد آزاد رہ سکتا ہے یا ہندستان

گاندھی گراؤنڈ کے جلسہ عام میں پنڈت نہرو کی تقریر

[illegible]

ناکہ بندی کی تردید

[illegible] کہا کہ ہم نے محض اسلحہ اور ایسی اشیاء پر پابندی لگائی ہے جو اسلحہ سازی میں کام آسکتی ہے۔ چاول، چینی کی اشیاء اور ادویات کی نقل و حرکت پر کوئی پابندی نہیں بلکہ بھاری مقدار میں حیدرآباد جا رہا ہے۔

پاکستان کی امداد

حیدرآباد کو اسلحہ پہنچانے کا ذکر کرتے ہوئے وزیر اعظم نے کہا کہ یہ ایک اور معاملہ ہے جہاں پاکستان سرگرمی سے ہند کے خلاف برسر پیکار ہے۔ آپ نے اعلان کیا ہے کہ ہند صورت حال کا مقابلہ کرنے کے لئے پوری تیاریاں کر رکھی ہیں۔ ہم طاقت کا استعمال پسند نہیں کرتے لیکن ہند کو ہتھیار اٹھانا پڑے تو وہ اس سے گریز نہ کرے گا بلکہ مستحکم ارادے سے جنگ میں شامل ہوگا۔

کرنسی کا مصنوعی پھیلاؤ

آپ نے کہا کہ ایک ضروری مسئلہ جو ہمیں پریشان کر رہا ہے کرنسی کا پھیلاؤ ہے۔ آپ نے کہا کہ کپڑے پر سے کنٹرول اٹھانے کے لئے حکومت کی غلطی تسلیم کی اور کہا کہ اس سے کچھ لوگوں کی جیبیں ضرور بھر گئیں لیکن زیادہ کی خالی ہو گئیں۔ آپ نے عندیہ دیا کہ اس کے علاوہ کرنسی کے پھیلاؤ کو روکنے کے لئے ضروری اقدامات کئے جائیں۔

آپ نے عوام سے اپیل کی کہ وہ گاندھی جی کے نقش قدم پر چلیں اور ان کے دئے ہوئے درس کو یاد رکھیں۔

مضحکہ خیز جواب

[illegible]

حیدرآباد کی خود مختاری

[illegible]

فوجی اقدام

[illegible]

حیدرآباد کی ایجنٹ جنرل کی مسٹر مینن سے ملاقات

دہلی ۱۰ اگست۔ ایجنٹ جنرل حیدرآباد متعینہ ہندوستان مسٹر ایس ایم اے رضوی نے محکمہ ریاستی کے سکریٹری مسٹر مینن سے ملاقات کی۔ وہ آج پنڈت نہرو وزیر اعظم سے بھی ملاقات کرنے والے ہیں۔

دارالسلطنت

اسلحہ کی برآمد

کل دہلی پولیس نے ... ایک مکان پر چھاپہ مار کر اسلحہ اور گولہ بارود کی بہت بڑی مقدار برآمد کی جس میں ہزاروں روپے کی مالیت کی بندوقیں، پستول اور کارتوس شامل تھے۔ رام سنگھ نامی ایک شخص سے پوچھ تاچھ کرنے پر اس بات کا پتہ چلا اور پولیس نے چھاپہ مارا۔ [illegible]

قتل کا مقدمہ

[illegible]

اچاریہ ونوبا بھاوے کی تقریر

کل ہندو کالج میں اچاریہ ونوبا بھاوے نے تقریر کرتے ہوئے طلباء سے کہا کہ وہ ان کے نقش قدم پر چلیں جنہوں نے ملک کی خاطر اپنی جان قربان کر دی۔ آپ نے کہا کہ ۹ اگست ہند کی تاریخ میں عظیم اہمیت کا حامل ہے۔ اس دن ہزاروں آدمی قید کر دئے گئے اور کئی آدمی جنگ آزادی میں کام آئے۔ ہمیں تسلیم کرنا پڑے گا کہ ان معلوم اور غیر معلوم بہادروں کی بدولت ہی ہم نے آزادی حاصل کی۔ اب برائی میں سے بھلائی پیدا کرنا ہمارا کام ہے۔ شہید تو مر چکے ہم ان کے ناموں کی عزت کی جائے گی اور ان کے ناموں کو باقی رکھا جائیگا۔ آپ نے کہا کہ گمنام رہ کر کام کرنا مشہور ہو کر کام کرنے سے زیادہ بہتر ہے۔ پرنسپل ... نے جلسہ کی صدارت کی انہوں نے بھی طلباء سے اس بات کی اپیل کی کہ وہ اپنے کو آزادی کے مستحق بنائیں۔

ہفتہ آزادی کی تفصیلات

کل ضلع کانگریس کمیٹیوں کے اہتمام سے دہلی اور نئی دہلی میں مختلف مقامات پر ہفتہ آزادی کا افتتاح ہوا۔ پروگرام میں جھنڈا سلامی اور ماتم شہیدان شامل تھے۔ نئی دہلی میں ماتا سندری روڈ پر آچاریہ کرپلانی نے جھنڈا سلامی کی رسم ادا کی۔ اس موقعہ پر بندے ماترم اور ٹیگور کے دوسرے گیت گائے گئے۔ نہرو پارک اور لودھی روڈ پر بھی جھنڈا سلامی کی رسمیں ادا کی گئیں۔ صبح

سویرے سے پہلے لوگ جھنڈا سلامی اور پربھات پھیریوں میں مشغول تھے۔ آچاریہ جگل کشور جنرل سکریٹری کانگریس کمیٹی، مسٹر موہن لال سکسینہ وزیر بحالیات اور مسٹر گاڈگل وزیر محنت معادن وصنعت نے اجمل پارک جھنڈے والان اور کشمیری گیٹ میں جھنڈا سلامی کی رسم ادا کی۔ پہاڑ گنج اور سبزی منڈی میں بھی یہ رسم ادا کی گئی۔

پولیس افسروں کا تبادلہ

دہلی کی پولیس اور سی آئی ڈی کے بعض اعلیٰ عہدہ داروں کے متوقع تبادلہ کی خبر سنی جا رہی ہے۔ یہ تبادلہ ان جنرل ہیڈکوارٹرز کے اسلحہ خانہ سے ہتھیار چرانے والے گروہ کا پتہ چلانے میں ناکام رہنے کی وجہ سے کیا جا رہا ہے۔

قاتلانہ حملہ

اتوار کی شب کو سبزی منڈی ایک شخص میلا رام پر لاٹھیوں اور کرپانوں سے حملہ کیا گیا۔ حملہ آور جن کی تعداد تین تھی بھاگ گئے۔ میلا رام کے شدید زخم آئے اور اسے اسپتال پہنچا دیا گیا۔ پولیس تحقیقات کر رہی ہے۔

دو آدمی گرفتار

کنگسوے کیمپ سے دو آدمی بلا اجازت خیمے لے جانے کے الزام میں گرفتار کئے گئے۔

ضلع کانگریس کمیٹی نمبر ۱

ضلع کانگریس کمیٹی نمبر ۱ میں ہفتہ آزادی کا افتتاح صبح ۷ بجے جھنڈا سلامی سے ہوا۔ سب سے پہلے چودھری نوبت سنگھ چوہان نائب صدر ضلع کانگریس کمیٹی نے ایک نظم دلکش شہید محمد عثمان کی زندگی پر اور ایک نظم ... کے شہید پر پڑھی۔ جھنڈا سلامی کی رسم مولانا حفظ الرحمن صاحب نے ادا کی۔

آخر میں آپ نے تمام ہندو مسلمانوں سے اپیل کی کہ وہ آپس میں بھائی چارہ، محبت اور امن و شانتی سے رہیں کیونکہ اسی میں ہم سب کی بھلائی ہے نیز مہاتما گاندھی کے اصولوں پر چلیں اور نہرو حکومت کے ہاتھ مضبوط کریں۔ اس کے بعد چمن لال جی جنرل سکریٹری نے ہفتہ آزادی کا پروگرام بنایا۔ ۱۲ اگست کو نشہ بندی اور رشوت کے خلاف دفتر ضلع کانگریس کمیٹی سے رات کو ۹ بجے تقریریں نشر کی جائیں گی جس میں مولانا احمد سعید، مولانا حفظ الرحمن، مسٹر جگل کشور کھنہ، مسٹر برجندر کھنہ اور مولانا نورالدین بہاری حصہ لیں گے۔ چندہ جمع کرنے کے لئے ممبران نے علاقہ کا گشت کیا۔

جناح کے بعد پاکستان کی تباہی

برطانوی اخبار کا تبصرہ

لندن ۹ اگست۔ برمنگھم پوسٹ نے ایک مضمون میں لکھا ہے کہ مسٹر جناح ذاتی طور پر واقعی قابل ادمی آدمی ہیں۔ لیکن ان کی حیثیت اس بادشاہ کی سی ہے، جس کا کوئی قابل جانشین نہ ہو۔ اس لئے پاکستان کا مسٹر جناح کے بعد برا حشر ہوگا۔

اسمبلی میں سوالات

میواتیوں اور شرنارتھیوں کی آبادکاری

نئی دہلی ۱۰ اگست۔ آنریبل ... وزیر بحالیات نے کل ایک سوال کا جواب دیتے ہوئے اسمبلی میں بتایا کہ اب تک مختلف بستیوں اور محلوں میں ... پناہ گزیں بسائے جا چکے ہیں۔ آپ نے انکشاف کیا کہ حکومت ہند نے پناہ گزینوں کے ... کیمپ قائم کر رکھے ہیں ان کے اخراجات کے بارے میں تحقیقات کی جا رہی ہے۔ ... پناہ گزینوں کو ملازمت دی جا چکی ہے۔

حکومت ہند کی مختلف وزارتوں میں ... پناہ گزین ملازم رکھے گئے ہیں ... وزارت صحت کے ماتحت ملازم رکھے گئے ہیں۔ ایمپلائمنٹ ایکسچینج ان ... آدمیوں کے نام درج ہیں۔

اسمبلی میں میواتیوں کی آبادکاری کی بابت ایک سوال کا جواب دیتے ہوئے وزیر بحالیات نے بتایا کہ ابھی تک کوئی آخری فیصلہ نہیں کیا گیا۔ بحالی کمشنر کی ... ضلع گوڑگانوہ ... لئے تجویز ... میواتیوں ... [illegible]

... وزیر بحالیات نے کہا کہ ... پاکستان ... آچکے ہیں ... اب بھی چند ہزار ہندو اور سکھ موجود ہیں۔

ڈاکٹر قریشی

مسٹر ... وزیر ... نے ایک سوال کے جواب میں بتایا کہ ڈاکٹر قریشی کو اس وقت تک جانشین نہیں رکھا جائے گا جب تک کہ ہند اور پاکستان کے درمیان قیدیوں کے تبادلہ کا مسئلہ حل نہیں ہو جائے گا۔ منسٹر نے ایک سوال کے جواب میں بتایا کہ حکومت کے سامنے ملازموں کا قومی لباس مقرر کرنے کی کوئی تجویز نہیں۔

مسٹر گاڈگل نے ایک سوال کے جواب میں بتایا کہ ... دہلی کی تعمیر کے لئے ایک جامع اسکیم مرتب کی گئی ہے اسکیم ابھی ابتدائی مرحلے میں ہے اس کے تحت دہلی میں میونسپل حدود سے باہر کے علاقے شامل کئے جائیں گے۔ شہر میں بجلی، پانی وغیرہ کی سپلائی تیز کی جائے گی اور ایک صنعتی بستی بھی تعمیر کی جائے گی۔

ڈاکٹر خان کی گرفتاری پر احتجاج

ڈاکٹر خان کی گرفتاری پر ہمعصر انقلاب لاہور نے ذیل کا شذرہ سپرد قلم کیا ہے۔

مسٹر عبدالقیوم وزیر اعظم سرحد کی پریس کانفرنس میں ... ڈاکٹر خان صاحب ایم ایل اے کو ... آرڈیننس کے ماتحت نظر بند کر دیا گیا ہے ... ہمیں تعجب نہیں ہوا بلکہ تعجب اس پر تھا کہ خان عبدالغفار خان کے سارے خاندان کی گرفتاری کے بعد ڈاکٹر خان اب تک کیا آزاد ہیں۔

صوبہ سرحد میں خدائی خدمتگاروں کو جو اقتدار حاصل تھا اس کا تقاضا یہ تھا کہ ان کو پاکستان کا مضبوط ترین ... [illegible] ... مسلم لیگ ... پاکستان کی خدمت میں مصروف ہو جاتیں لیکن بدقسمتی سے صوبہ کی فانی حکومت ایک ایسے شخص کے ہاتھ میں ہے ... [illegible] ... استعمال کر رہا ہے۔

[illegible]

الزامات کی تردید

[illegible]

اس الزام کے جواب میں کہ آپ طاقت اپنے ہاتھ میں لینا چاہتے ہیں، جنرل ... نے کہا کہ مجھے ... ہم منسٹروں نے پوچھا ہے کہ آپ نے ... اس کو مجھے اپنی ... کا چارج بھی سنبھال لینے پر کیوں مجبور کیا۔ اگر میرے مقاصد اتنے خطرناک تھے تو مجھے گرفتار کر کے آپ نے میرے خلاف مقدمہ کیوں نہ چلایا؟

... بھی تیز کی جائے گی۔

الجمعیۃ بکڈپو کی قابل قدر کتابیں

قصص القرآن مولفہ حضرت مولانا حفظ الرحمن صاحب ناظم اعلیٰ جمعیۃ علماء ہند۔ یہ کتاب انبیاء علیہم السلام کی سوانح حیات کے ساتھ ساتھ قرآن مجید کے بہت بڑے حصہ کی مستند تفسیر ہے۔ اس کتاب میں عبرتوں اور نصیحتوں کا ایک بہت بڑا ذخیرہ جمع کر دیا گیا ہے اس کے چار حصے ہیں قیمت حصہ اول ... حصہ دوم مجلد ... حصہ سوم مجلد ... حصہ چہارم مجلد چھ روپے آٹھ آنے۔

نبی عربی (صلی اللہ علیہ وسلم) یہ تاریخ ملت کا پہلا حصہ ہے جس میں آنحضور کے تمام حالات زندگی کو اختصار اور جامعیت کے ساتھ ساتھ بیان کیا گیا ہے۔ قیمت ایک روپیہ بارہ آنے۔

خلافت راشدہ یہ تاریخ ملت کا دوسرا حصہ ہے جس میں خلفائے راشدین کے تمام حالات و واقعات مستند تاریخوں سے یکجا جمع کر دئے گئے ہیں۔ قیمت مجلد تین روپے بارہ آنے

خلافت بنی امیہ یہ تاریخ ملت کا تیسرا حصہ ہے جس میں بنی امیہ کے تمام حالات و واقعات مستند تاریخوں سے جمع کئے گئے ہیں۔ زبان نہایت سادہ اور سہل ہے قیمت تین روپیہ بارہ آنے۔

جمعیۃ علماء کیا ہے (حصہ اول) جمعیۃ علماء کے اغراض و مقاصد اور اس کی خدمات۔ قیمت چھ آنے۔

جمعیۃ علماء کیا ہے (حصہ دوم) مع تمام جمعیۃ علماء ہند کی تیس سالہ تجاویز کا مجموعہ۔ قیمت دو روپے چار آنے

اسلامی پرچم جمعیۃ علماء ہند کے جھنڈے پر فاضلانہ اور اسلامی روشنی میں تبصرہ۔ قیمت تین آنے۔

نورالاصباح یعنی نورالایضاح اور اس کا اردو ترجمہ اور شرح جو عربی کے ابتدائی طلبہ کے لئے بہت زیادہ مفید ہے۔ اور ہر مسلمان کے لئے فقہی مسائل کا بہت بڑا ذخیرہ ہے قیمت ایک روپیہ آٹھ آنے۔

تاریخ اسلام حضرت مولانا محمد میاں صاحب ناظم جمعیۃ علماء ہند کی مشہور تصنیف ہے جو دارالعلوم دیوبند میں داخل نصاب ہے۔ قیمت حصہ اول ۸ر حصہ دوم ۱۰ر حصہ سوم ۱۲ر

ہمارے پیغمبر حضرت مولانا محمد میاں صاحب کی تصنیف ہے۔ یہ کتاب بھی اسلامی مدارس کے درس میں شامل ہے قیمت ۶ر

جنگ بدر کس طرح صرف ۳۱۳ مسلمانوں نے ہزاروں کفاروں پر فتح پائی قیمت صرف آٹھ آنے

اربعین :۔ اسلامی تعلیمات کا مرقع قیمت بارہ آنے۔

نوٹ :۔ مبلغ پانچ روپے یا اس سے زیادہ کی کتابیں خریدنے والے صاحبان کی خدمت میں چھ رسالے ۱ پاکستان کیا ہے۔ ۲ لیگ کیا ہے۔ ۳ مسٹر جناح کا پراسرار معمہ ۴ شریعت اور لیگ۔ ۵ سول میرج اور لیگ۔ ۶ لیگ کی غلطیاں مفت پیش کی جائیں گی۔

ملنے کا پتہ

منیجر "الجمعیۃ بکڈپو" گلی قاسم جان دہلی

دس خصوصیتوں والی

خوشنما حمائل شریف مترجم

یہ حمائل شریف اپنی خوبیوں اور اپنی خصوصیتوں کے لحاظ سے بے مثل ہے اس میں دس خصوصیتیں ایسی ہیں جو مجموعی اعتبار سے کسی دوسری حمائل شریف یا قرآن مجید میں نہیں پائی جاتیں۔

(۱) اس کی تصحیح مولانا احمد علی محدث سہارنپوری کی مشہور و معروف مصحف سے کی گئی ہے۔

(۲) ترجمہ زیر متن حضرت مولانا شاہ اشرف علی معہ توضیحی عبارات

(۳) حدیثوں سے سورتوں اور آیتوں کی فضیلت۔

(۴) تمام سورتوں اور بہت سی آیتوں کی خاصیتیں۔

(۵) ہر سورت کے متعلق تعبیر خواب حضرت مولانا عبدالرحمن صفوری۔

(۶) فوائد القرآن (حضرت تھانوی)

(۷) موضح القرآن (حضرت شاہ عبدالقادر)

(۸) تفسیر ابن کثیر، روح المعانی، خازن، لباب النقول وغیرہ مستند و معتبر کتابوں سے بہت سی آیتوں کی شان نزول۔

(۹) جس آیت سے جو مسئلے نکلتے ہیں ان کی ضروری تفصیل، قرآن مجید کی تلاوت کے ظاہری اور باطنی آداب کے متعلق شروع میں ایک بصیرت افروز مقدمہ بھی ہے۔

(۱۰) خط خوشنما، صاف، روشن۔ تقطیع نہایت موزوں ۲۳×۳۱ ہدیہ غیر مجلد صرف پانچ روپے چار آنے ہدیہ مجلد جرمی کلکتہ کی جلد سات روپے چار آنے۔ معجز نما حمائل شریف مولوی نور محمد والی ہدیہ غیر مجلد آٹھ روپے ہدیہ مجلد دس روپے۔

مکتبہ برہان اردو بازار جامع مسجد دہلی

تپ دق اور پرانے بخارات جبرالی

[illegible] ... ہندوستان کے کونے کونے نے یہ مان لیا ہے کہ اس خوفناک مرض کی جان بچانے والی اکسیر ... جبرالی ہے ... [illegible] ... قیمت ... جبرالی اسپیشل نمبر ۱ امیروں کے لئے جس میں ساتھ ساتھ طاقت ... [illegible]

دیکھئے ایل شرما میں اینڈ سنز (۲۵) جگادھری (مشرقی پنجاب) E.P

ہمدردان جمعیۃ علماء ہند سے گذارش

روزانہ الجمعیۃ جمعیۃ علماء ہند کا واحد ترجمان ہونے کی وجہ سے آپ کی ہمدردی اور امداد کا مستحق ہے آپ کی سب سے زیادہ سہل امداد یہ ہو سکتی ہے کہ

اگر آپ کے شہر میں یا قصبہ میں ابھی تک الجمعیۃ کی ایجنسی قائم نہیں ہوئی ہو تو شرائط ایجنسی طلب فرما کر کسی معتمد آدمی کو ایجنسی دلوا دیجئے۔

اگر پہلے سے ایجنسی موجود ہے تو ایجنٹ کو اشاعت بڑھانے کی تاکید کیجئے اور توسیع اشاعت میں ہر قسم کی ممکن امداد دیجئے۔

اگر آپ گاؤں میں رہتے ہیں تو اپنے یہاں الجمعیۃ کے مستقل خریدار پیدا کر کے اخبار کی قیمت براہ راست دفتر کو بھجوا دیجئے۔ ان طریقوں سے آپ اپنے اخبار کا حلقہ اثر بڑھا سکتے ہیں اور جمعیۃ علماء ہند کی رہنمائی میں زیادہ سے زیادہ لوگوں کو داخل کر سکتے ہیں۔ یاد رکھیئے کہ الجمعیۃ آپ کی آواز ہے اس لئے الجمعیۃ کا حلقہ جتنا وسیع ہوگا آپ کی آواز اتنی ہی طاقتور ہوگی۔

"منیجر روزانہ الجمعیۃ"

چینی فوجوں کی کمیونسٹوں پر ایک اور فتح

کمیونسٹ فوجیں بے ترتیبی سے فرار ہو رہی ہیں

نانکنگ ۱۰ اگست۔ معلوم ہوا ہے کہ صوبہ ہوپائی میں چینی فوجوں کو کمیونسٹ فوجوں کے مقابلہ میں ایک نمایاں فتح حاصل ہوئی ہے۔ کہا جاتا ہے کہ کمیونسٹ فوجیں بے ترتیبی سے فرار ہو رہی ہیں اور دریا چینی پارک کے صوبہ جیہول میں داخل ہو رہی ہیں۔ مغربی جیہول میں کمیونسٹوں کے داخلہ کو روکنے کے لئے چینی فوجیں پہلے کو درہ تک پہنچ گئی ہیں اور اس کے راستہ کو بند کر دیا ہے۔

چینی فوجوں کی اس فتح کو بہت اہم اس لئے بتایا جا رہا ہے کہ اس سے ٹائنٹسن ریلوے کو جو خطرہ لاحق ہو گیا تھا۔ وہ دور ہو گیا۔

ملتان میں مہاجرین کے جلوس پر پولیس کا لاٹھی چارج

لاہور ۱۰ اگست۔ آمدہ اطلاعات سے پتہ چلتا ہے کہ ملتان کیمپ کے پناہ گزینوں نے راشن لینے سے انکار کر دیا ہے پناہ گزینوں کے ایک جلوس نکالا جس پر پولیس نے لاٹھی چارج کیا جس وقت یہ جلوس واپس آ رہا تھا تو مسلح پولیس نے اس پر حملہ کیا جس کے نتیجہ پر ۱۲ پناہ گزین ہلاک اور سینکڑوں زخمی ہوئے۔ دو زخمیوں کو ہسپتال میں داخل ہونے سے روک دیا گیا۔ حکام کے رویہ کے خلاف تحقیقات کا مطالبہ کیا جا رہا ہے۔

حکومت برما کا کمیونسٹوں کے خلاف اقدام

پیرس میں برما کے وزیر خارجہ کا اعلان

پیرس ۱۰ اگست۔ برما کے وزیر خارجہ مسٹر [illegible] نے نمائندگان پریس کی ایک کانفرنس میں تقریر کرتے ہوئے کہا کہ حکومت برما نے اس بات کا پختہ عزم کر لیا ہے کہ دس سال کے اندر اندر کمیونسٹوں کی شورش کو ختم کر دے گی۔ [illegible] حکومت نے اعلان کیا ہے کہ جو باغی ہتھیار ڈال دیں گے انہیں معافی دے دی جائے گی [illegible] اس اعلان کے باوجود بہت سے باغیوں نے ہتھیار ڈالے [illegible]

حکومت ہند فیصلہ کن اقدام کرے

حیدرآباد کے بارے میں مہا سبھا کا مطالبہ

نئی دہلی ۹ اگست۔ کل ہندو مہا سبھا جو ہندو اہل [illegible]

[illegible]

ایک تیسرا ریزولیوشن ہندوؤں کے مذہبی اور اقتصادی نظام سے متعلق امور پر اثر انداز ہونے والی ایسی تبدیلیوں کے بارے میں ہے جو آئندہ کونسل کے ذریعہ کی جا رہی ہیں۔ پاس کیا گیا۔

حیدرآباد میں جنگ کی تیاریاں

(صفحہ اول کالم ۲ سے آگے)

کشمیر کی پالیسی جاتی ہے۔ ہوائی حملوں سے بچاؤ کے انتظامات پر عمل کیا جا رہا ہے۔ خندقیں [illegible]

[illegible]

ناکہ بندی سے اقتصادیات پر اثر

[illegible]

رضاکاروں کی حکومت نہیں بلکہ اصل میں ان پر بھی نظام کی کا قبضہ ہے اور ان رضاکاروں کی حیثیت غیر سرکاری فوج کی سی ہے۔ اس طرح ایک طرف تو حکومت ان کی تنخواہ کے خرچ سے بچ گئی ہے اور دوسری طرف وہ ان کی حرکتوں کی ذمہ داری سے بھی سبکدوش ہو گئی ہے۔

ایک بچہ کی خوشی

دہلی ۱۰ اگست۔ کل امپیریل ہوٹل کی پارٹی میں جو جمعیۃ علماء صوبہ دہلی کی جانب سے گورنر جنرل اور وزیر اعظم پنڈت نہرو کے اعزاز میں دی گئی تھی۔ ایک ۱۱ سالہ بچے عتیق احمد ولد محمد ابراہیم چاول والے نے ہندی میں یہ الفاظ لکھکر پنڈت نہرو کے سامنے پیش کئے "جے ہند! پنڈت جواہر لال نہرو کی جے ہو" پنڈت جی اس سے بہت خوش ہوئے اور اس پر ہندی رسم الخط میں اپنے دستخط کر دیئے۔

بمبئی ۱۰ اگست۔ بمبئی پراونشل کانگریس پارلیمنٹری کمیٹی کے چیئرمین مسٹر ایس کے پاٹل نے بمبئی میونسپل کارپوریشن کانگریس پارٹی کی لیڈرشپ سے استعفیٰ دے دیا ہے۔ معلوم ہوا ہے کہ مسٹر پاٹل [illegible]

[illegible]

سندھ میں دو نئے اضلاع

کراچی ۱۰ اگست۔ صوبہ سندھ سے کراچی کی علیحدگی کے بعد حکومت سندھ نے فیصلہ کیا ہے کہ دو نئے اضلاع ٹھٹھہ اور ساکرو قائم کئے جائیں جن کے عارضی ہیڈکوارٹرز کراچی اور شہداد پور میں ہوں۔ اگرچہ کراچی کا الحاق تعلقہ مرکزی حکومت نے لے لیا ہے اور بقیہ علاقے اس طرح کے پولیس تھانے ضلع دادو میں شامل کر دئے گئے ہیں کراچی کا مشرقی علاقہ جو ہیری ندی کے اس پار ہے ضلع ساکرو میں شہداد پور سنگھر شہداد پور۔ اور کیٹی بندر کے تعلقے شامل ہوں گے۔ کیٹی بندر کا تعلقہ پہلے ٹھٹھہ پار کر ضلع میں شامل تھا۔

یو۔ پی میں ایک نئی تحریک

یو۔ پی کے وزیر آبکاری کا بیان

لکھنؤ [illegible]

[illegible]

آپ نے کہا کہ کسی شخص پر کسی کام کے لئے صرف اسی لئے دور نہیں رہنا چاہیئے کہ وہ پہلے بھی ایسا کرتا تھا۔ لیکن صدیوں کی روح میں بہہ کر کسی شخص کو اپنے فائدہ کو انسانی محنت کی عظمت کو نظر انداز نہ کرنا چاہیئے۔ آخر میں آپ نے پر بھنوں سے اپیل کی کہ وہ اس تحریک سے متاثر نہ ہوں۔

عازمان حج کو مشورہ

ہندوستان کے مختلف ضلع و شہروں کے حجاج کو معلم جمیل الرحمن مکی صاحب کی خدمات کا تجربہ ہو گیا ہے اگر آپ آرام و سہولت و لطافت سے فرائض کو ادا کرنا چاہتے ہوں تو ہالوں سے بچکر جدہ کے بلیٹ فارم پر معلم جمیل الرحمن کی کا نام یاد رکھیں۔ خاص کر پردہ نشین عورتوں کے لئے معقول انتظام ہوتا ہے۔

مرسلہ۔ جمیل الرحمن مکی مطوف

نائب جاجی۔ حافظ مکہ

وزیر اعظم سندھ کا دورہ

کراچی ۱۰ اگست۔ معلوم ہوا ہے کہ وزیر اعظم سندھ پیر الٰہی بخش ۱۰ اگست کو تمام صوبہ کے دورہ کے لئے روانہ ہونے والے ہیں۔ آپ کا یہ دورہ بیس دن تک جاری رہے گا اور دادو، لاڑکانہ، میرپور خاص، نواب شاہ، سکھر، شکارپور اور جیکب آباد کے اضلاع کا خاص طور پر معائنہ فرمائیں گے۔ پیر الٰہی بخش صاحب ۲۰ اگست تک کراچی واپس آئیں گے اس عرصہ میں آپ ۱۴ اور ۲۲ اگست کو بھی کسی خاص مقصد کے لئے کراچی آئیں گے۔

حیدرآباد اور سر مرزا اسمٰعیل

اخباری اطلاعات کی تردید ہو گئی

مدراس ۹ اگست۔ کل سر مرزا اسمٰعیل ہوائی جہاز کے ذریعے مدراس پہنچے۔ اخبار "ہندو" کے نامہ نگار سے ایک ملاقات کے دوران میں انہوں نے خیال ظاہر کیا کہ وہ حیدرآباد کے بارے میں کچھ کہنا نہیں چاہتے اور انہوں نے نئی دہلی میں اپنی گذشتہ دس یوم کی سرگرمیوں کے بارے میں جو بیانات دیئے ہیں اس پر وہ حیدرآباد اور ہندوستان کا رد عمل دیکھنا چاہتے ہیں۔

سر مرزا نے "سنٹرل فیچرز" کی اس اطلاع کی تردید کی کہ انہوں نے بیان میں یہ کہا تھا کہ سردار پٹیل نے مجھ سے کہا تھا کہ میں بیوقوفوں کی جنت میں رہتا ہوں۔ مجھے معلوم نہیں کہ مجھے حیدرآباد میں کن لوگوں سے سابقہ پڑ رہا ہے اور سردار پٹیل ٹھیک ہی کہتے ہیں۔

سر مرزا نے کہا کہ میں نے یہ الفاظ کبھی نہیں کہے اور میں اس اطلاع کی تردید کرتا ہوں انہوں نے کہا کہ ان کی ذات سے اس قسم کا بیان منسوب کر دیا گیا۔

مہاراجہ بڑودہ کو تخت سے دستبردار ہو جانا چاہیئے

ریاستی اسمبلی کی مہاراجہ کے خلاف ایک تجویز

بڑودہ ۱۰ اگست۔ کل ریاست بڑودہ کی مجلس قانون ساز کا اجلاس منعقد ہوا جس میں ایک تجویز پاس ہوئی کہ مہاراجہ بڑودہ اپنے سب سے بڑے لڑکے کے حق میں گدی سے دستبردار ہو جائیں۔ تجویز مذکور میں حکومت ہند سے درخواست کی گئی ہے کہ وہ نئے مہاراجہ کی کم عمری کے زمانے کے لئے ایک ایجنٹ مقرر کر دے۔ تجویز ۳۸ ووٹوں سے پاس ہوئی۔ ایک دوسری تجویز میں حکومت ہند سے درخواست کی گئی ہے کہ چونکہ مہاراجہ نے ۹ اپریل سے لیکر ۹ مئی تک ۳ کروڑ روپیہ ہضم کر لیا ہے اس لئے حکومت ہند اس امر کی تحقیقات کے لئے ایک کمیٹی مقرر کی جائے۔ تجویز میں مہاراجہ سے درخواست کی گئی ہے کہ چونکہ انہوں نے اس رقم کو ریاستی خزانہ سے ناجائز طور پر حاصل کیا ہے۔ اس لئے وہ اس رقم کو واپس کر دیں۔

بجلاس منشی احمد رضا صاحب سب جج صاحب بہادر

سمن بنام مدعا علیہ بنابر حاضری اصالتاً لغرض قرارداد امور تنقیح طلب

(آرڈر ۵ قاعدہ ۳)

بعدالت سب ججی دوئم سہارنپور

مقدمہ نمبر ۱۲۳ بابت ۱۹۴۸ء

لالہ رام کشن پسر لالہ کنہیا لال قوم ویش اگروال پیشہ ملازمت ساکن حال سہارنپور مدعی

بنام

لالہ اوم پرکاش ولد خالہ [illegible] مدعا علیہ

[illegible]

آج بتاریخ ۔۔ ماہ ۔۔ ۱۹۴۸ء کو میرے دستخط اور مہر عدالت سے جاری کیا گیا

(مہر عدالت و دستخط) منصرم

فلسطین کے لئے زکوٰۃ

عدن (بذریعہ ڈاک) عدن کے ایک ہفتہ وار عربی اخبارات "الجزیرہ" کے ایڈیٹر نے ایک مضمون سپرد قلم کیا ہے۔ جس میں لڑکیوں نے یہ تجویز پیش کی ہے کہ اس سال زکوٰۃ کی تمام رقم فلسطین کے عرب مقاصد کے لئے وقف کر دی جائے۔

مل مزدوروں کی ہڑتال خلاف قانون

بمبئی ۱۰ اگست۔ بمبئی کی صنعتی عدالت نے ۱۱ اگست والے مل مزدوروں کی ہڑتال کو ناجائز قرار دیدیا ہے۔ یہ ہڑتال کمیونسٹ اور سوشلسٹ کرانے [illegible]

[illegible]

گاندھی گراؤنڈ میں جلسہ

صفحہ اول کالم ۲ سے آگے

"میں ان حالات سے بے خبر نہیں ہوں جو ملک کے اندر پیدا ہو چکے ہیں۔ ہمارے سینکڑوں بھائیوں کے دلوں میں جو خیالات [illegible]

[illegible]

اخبار والوں سے باادب اپیل کی کہ وہ اپنی ذمہ داریوں کو محسوس کریں اور اشتعال انگیزی سے کام نہ لیں۔

یدھ، یدھ، یدھ

پنڈت نہرو نے ایک ہندی اخبار کا جو دہلی اور کلکتہ دونوں جگہ سے نکلتا ہے ذکر کیا اور کہا جب کلکتہ میں میں نے اس اخبار کو دیکھا کہ اس میں میرے نام کے ساتھ پانچ جگہ "یدھ" (لڑائی) لکھا ہوا تھا تو میں حیران رہ گیا۔ نہرو نے لڑائی کی سخت مذمت کی اور کہا کہ اس زمانہ میں کوئی بھی ملک لڑائی کو پسند نہیں کرتا۔ ہندوستان بھی لڑائی کو پسند نہیں کرتا اگرچہ وہ وقت پڑنے پر پوری طرح تیار ہے۔

پنڈت نہرو نے پاکستان کی برائیوں پر تبصرہ کیا ساتھ ہی ہندوستانیوں کو بھی متنبہ کیا اور کہا کہ ہندوستان کے اندر بھی سب لوگ اچھے نہیں ہیں ان میں بہت کا برا ایک موجود ہیں جن کا خمیازہ ہم نے بھگتا اور آگے بھگتیں گے۔

پنڈت نہرو کی تفصیلی تقریر صفحہ ۳ پر ملاحظہ فرمائیے۔

سردار عبدالرب نشتر

ٹرکی میں سفیر مقرر کئے جائیں گے

کراچی ۹ اگست۔ معلوم ہوا ہے کہ حکومت پاکستان کے وزیر مواصلات سردار عبدالرب نشتر جلد ہی پاکستان کی طرف سے ٹرکی میں پہلے سفیر مقرر کئے جائیں گے۔

احمد سعید کس کے ہاں ہے؟

دہلی۔ محمد رشید فوٹوگرافر گلی ۱۲۸ بیڈن پورہ قرول باغ میں رہتے تھے جو فسادات کے زمانہ میں وہیں شہید ہو گئے تھے ان کا ایک ۷ سالہ بچہ احمد سعید بچ گیا تھا۔ سنا ہے کہ وہ آج کل بلیماران میں کسی صاحب کے پاس ہے جن صاحب کو اس بچہ کی خبر ہو وہ براہ کرم حسب ذیل پتہ پر اطلاع دیں۔ سید انیس الحسن دفتر جمعیۃ علماء ہند دہلی۔

وارث علی صاحب توجہ کریں!

دہلی۔ وارث علی صاحب ولد عباس علی صاحب چرخی دادری والے (ریاست جنید) آج کل جہاں کہیں ہوں فوراً اپنی خیریت اور اپنا پتہ مجھے لکھیں۔ ان کے کچھ رشتہ دار مستورات ان کی خیریت کے لئے مضطرب ہیں۔ سید انیس الحسن۔ دفتر جمعیۃ علماء ہند دہلی

جامعہ نائٹ اسکول بلیماران

دہلی ۱۰ اگست۔ چاہ والی گلی حویلی حسام الدین بلیماران میں جامعہ نائٹ اسکول کے نام سے ایک تعلیمی ادارہ قائم ہوا ہے جس میں اردو، فارسی، ہندی، انگریزی کی ہر قسم کی تعلیم کا بندوبست کیا گیا ہے اور جس کا داخلہ آج سے شروع ہو رہا ہے آٹھ بجے رات امام صاحب مسجد حویلی حسام الدین حیدر نے اس کا افتتاح فرمایا۔ (نامہ نگار)

حکومت سرکاری لباس مقرر نہیں کرے گی

نئی دہلی ۱۰ اگست۔ آج ہندو پارلیمنٹ میں لالہ [illegible]

[illegible]

ہندو پاکستانی ٹکٹوں کی مقبولیت

[illegible]

پاکستانی ٹکٹوں کی دنیا بھر کے ممالک میں زبردست مانگ ہے دوسرے ممالک کے دارالسلطنتوں میں بھی اسی طرح کے ٹکٹ فروخت کرنے کا انتظام کیا گیا ہے۔

گورنر جنرل کو پارٹی

کل کے انجام میں امپیریل ہوٹل کے اندر گورنر جنرل کی پارٹی کی اطلاع شائع ہوئی ہے جو بجائے جمعیۃ علماء ہند کی طرف سے نہیں بلکہ جمعیۃ علماء صوبہ دہلی کی طرف سے دی گئی تھی۔ ناظرین تصحیح فرما لیں۔ ہم ارکان جمعیۃ علماء صوبہ دہلی سے اس غلطی کے لئے معذرت خواہ ہیں۔

پاکستان ریڈیو کا قیام

۱۴ اگست کو افتتاح ہوگا

کراچی ۹ اگست۔ آج یہاں ایک معتبر ذریعہ سے معلوم ہوا ہے کہ ریڈیو پاکستان کراچی ۱۴ اگست کو صبح ۹ بجے سے نشریات شروع کرے گا۔ ۱۴ اگست کو پاکستان اپنی آزادی کا پہلا سالگرہ منا رہا ہے۔

معلوم ہوا ہے کہ ۱۴ اگست کو پاکستان کے گورنر جنرل قائداعظم، مسٹر لیاقت علی خان، خواجہ شہاب الدین سندھ کے وزیر اعظم پیر الٰہی بخش اور سندھ کے ریڈیو منسٹر سید غلام علی تالپور تقریریں کریں گے۔ یوم آزادی کا پیغام مغربی پنجاب، مشرقی بنگال، ایسٹ ... کے وزراء اعظم کی آوازیں بھی ریڈیو پاکستان پر سنی جائیں گی۔

ریڈیو پاکستان کے ہیڈ آف ٹرانسپورٹ ایک ترجمان نے بتایا [illegible] میں شرکت کے لئے اہم مصنفین، شعراء، موسیقار اور کثیر تعداد میں ... حکومت میں پہنچنا شروع ہو گئی ہے۔

اجتماعی جرمانہ

[illegible] ۱۰ اگست۔ ایجبہار ویٹرنری ڈسٹرکٹ مجسٹریٹ نے بیاوارہ کے غیر مسلموں پر تیس ہزار روپیہ کا اجتماعی جرمانہ کیا ہے۔ یہ جرمانہ حالیہ فسادات کے سلسلہ میں کیا گیا ہے۔ اب تک ۷ آدمی گرفتار کئے جا چکے ہیں۔

انتقال پرملال

کل ۱۰ اگست کو حاجی محمد ولی صاحب ابن وحاجی عکبرزادہ پانچ سالہ لڑکا جاعت کو بھی اپنے والدین کو داغ مفارقت دے گئے۔ انا للہ و انا الیہ راجعون اللہ تعالیٰ اس معصوم بچہ کو والدین کے لئے ذخیرہ آخرت بنائے اور متعلقین حاضرہ کو صبر جمیل عطا فرمائے۔ آمین

کھیل کی خبریں

پاکستان برطانیہ سے ہار گیا

لندن ۹ اگست۔ آج اولمپک کے ہاکی کے سیمی فائنل میں پاکستان کی ہاکی ٹیم برطانیہ کی ہاکی ٹیم سے صفر کے مقابلہ میں ۲ گولوں سے ہار گئی۔ برطانیہ کے دو کھلاڑیوں ڈمبیر، وہائٹ اور آر ایڈلر نے ایک ایک گول کیا۔ پاکستان کی ٹیم کوئی گول نہ کر سکی۔ ہاف ٹائم سے پہلے کھیل برابر رہا اور کوئی ٹیم گول نہ کر سکی۔ ہاف ٹائم کے بعد ۲ منٹ برطانیہ کی ٹیم نے پہلا گول کر دیا۔ پانچ منٹ بعد برطانیہ کی ٹیم نے دوسرا گول کر دیا۔

سائکلنگ کا مقابلہ

لندن ۹ اگست۔ فرانس نے اولمپک سائکلوں کی چار ہزار میٹر کی ریس جیت لی۔ فائنل میں فرانس اور اٹلی کا مقابلہ ہوا تھا۔

ہندی ٹیم کی چڑیا خانہ کی سیر

لندن ۹ اگست۔ آج اولمپک کھیلوں میں حصہ لینے والی ہندی ٹیم نے لندن کے چڑیا خانہ کی سیر کی اولمپک میچوں سے فارغ ہو کر ہندی ہاکی اور فٹ بال کی ٹیمیں برطانیہ اور دوسرے یورپی ممالک کی سیر کریں اور مختلف مقامات پر میچ کھیلیں گی۔

آسٹریلیا اور لنکا شائر کا کرکٹ میچ

مانچسٹر۔ آسٹریلیا اور لنکا شائر کی ٹیموں کے کرکٹ کے مقابلہ میں آسٹریلیا کی ٹیم نے کل ۳۲۱ رن بنائے۔ لنکا شائر کی ٹیم نے سات وکٹ کے مقابلہ میں ۱۱۷ رن بنائے۔

ہند نے ہالینڈ کو ہرا دیا

لندن ۹ اگست۔ آج اولمپک ہاکی کے سیمی فائنل میں ہندی ہاکی ٹیم نے ہالینڈ کی ہاکی ٹیم کو ایک گول سے ہرا دیا۔ ہند کی ٹیم نے دو گول کئے۔ پہلا گول جینسن نے کیا دوسرا گول کے ڈی سنگھ نے۔ ڈچ ٹیم صرف ایک گول کر پائی یہ گول بردم برگ نے ہاف ٹائم کے ۵ منٹ بعد کیا۔ اب فائنل میں ہند اور برطانیہ کی ہاکی ٹیم کا میچ ہوگا ہاکی کا فائنل میچ جمعرات کے دن کھلا جائیگا۔

ہندوستانی مکہ بازی کی شکست

لندن ۹ اگست۔ آج اولمپک کے کم وزن کے مکہ بازی کے مقابلہ میں ہندوستانی مکہ باز بوس کو ارجنٹائن کے مکہ باز الینا نکنیرو نے پہلے ہی دور میں ہرا دیا۔

رجسٹرڈ ڈی ۔ نمبر ۹۷

قائم شدہ ۱۹۲۵ء

جمعیۃ علماء ہند کا واحد ترجمان

روزنامہ

الجمعیۃ

ایڈیٹر محمد عثمان فارقلیط

تار کا پتہ: الجمعیۃ دہلی — فون نمبر ۵۸۵۵

سالانہ قیمت تیس روپے | جلد ۳ | دہلی یوم جمعہ ۷ شوال المکرم ۱۳۶۷ھ مطابق ۱۳ اگست ۱۹۴۸ء | نمبر ۱۷۰ | فی پرچہ ۱ آنہ، بذریعہ ہوائی جہاز ۲ آنے

اولمپک کی خبریں

(۱۱ اگست شدہ)

— پولینڈ کے گھونسہ باز الیفزاندی مورانے ہندی گھونسہ باز مسٹر جو شیم کو ہرادیا۔

— گھونسہ بازی کے ایک دوسرے مقابلہ میں پورٹو ریکو کے گھونسہ باز جے ۔ وی ویگا سی نے ہندی گھونسہ باز بابو لال کو شکست دی۔

— ہندوستانی ہاکی ٹیم کے کپتان کشن لال نے بتایا کہ ڈچ ہاکی ٹیم کو ہرانے میں ہم کو اپنی پوری طاقت خرچ کرنی پڑی۔ ان کا کسل بہت زیر [illegible]

(باقی دوسری طرف)

(پہلی طرف سے آگے)

اور شامل ہوں گے ... پاکستان اور انگلستان کے ہاکی کے مقابلہ میں پاکستان کا ایک مشہور اور تجربہ کار کھلاڑی [illegible] ... چوٹ لگ جانے کی وجہ سے ... کھیل سکا تھا۔

— لندن کی ایک اور اطلاع مظہر ہے کہ ایشیائی ممالک کے ایک اجتماع میں اس بات کا فیصلہ کیا گیا کہ نئی دہلی میں فروری ۱۹۴۹ء میں ایشیائی ممالک کے کھلاڑیوں کے مقابلہ میں شرکت کی جائے۔

— آج ویمبلے میں اعلان کیا گیا کہ اب تک ... لاکھ ... ہزار آدمی اولمپک کے کھیلوں کو دیکھ چکے ہیں۔ کل دس ہزار آدمیوں نے ہاکی کے میچ کو دیکھا۔

فلسطین میں امن قائم رکھنے میں اقوام متحدہ کی ناکامی

مشاہدین عربوں اور یہودیوں کو جنگ سے باز نہ رکھ سکے

عربوں اور یہودیوں پر عارضی صلح کی خلاف ورزیوں کے الزامات

لندن ۱۱ اگست ۔ اخبار ٹائمز کا نامہ نگار تل ابیب سے رقمطراز ہے کہ گذشتہ چند دنوں کے اندر اندر عربوں اور یہودیوں کی عارضی صلح کی خلاف ورزیوں میں اضافہ ہوگیا ہے ... لیکن ۸ اگست کو اسرائیلی حکومت نے شکایت کی ہے کہ عرب یروشلم کو شہری ... ہے ۔ [illegible]

نامہ نگار کہتا ہے کہ عارضی صلح کی ... خلاف ... اور اس میں کوئی شک و شبہ نہیں ہے ... دونوں پارٹیاں اقوام متحدہ ... ابھی تک صرف ... مشاہدین فلسطین پہنچے ہیں ... [illegible] ... مشاہدین عرب اور اسرائیلی ... [illegible]

لنگایت فرقہ کا وزیر

لائق علی وزارت سے مستعفی ہوگیا

حیدرآباد ۱۰ اگست ۔ حیدرآباد لنگایت کانفرنس کی کمیٹی عاملہ کی ہدایت پر حیدرآباد اسمبلی کے ان سات ممبران نے جو لنگایت فرقہ کی نمائندگی کرتے ہیں استعفیٰ دے دیا ہے۔ کمیٹی نے طویل بحث و مباحثہ کے بعد یہ بھی فیصلہ کیا کہ مسٹر ... وزیر رفاہ عامہ سے استعفیٰ دینے کے لئے کہا جائے۔ گلوسلی کی اطلاع کے مطابق وزیر موصوف اپنا استعفیٰ پیش کر رہے ہیں۔ کمیٹی نے اس بارے میں جو قرارداد منظور کی ہے اس میں کہا گیا ہے کہ موجودہ حکومت وقت کی ضروریات کو پورا نہیں کرسکتی اور نہ وہ ریاست کے اندر امن قائم رکھ سکتی ہے ... کانفرنس نے ریاست کے اندر فوراً ایک ذمہ دار حکومت اور ایک ایسی آئین ساز اسمبلی کے قیام کا مطالبہ کیا ہے جو بالغ رائے دہندگی کے اصول پر ہو۔

مہاراجہ گوالیار نے فوجوں کا معائنہ کیا

شرنگا پٹم ۱۱ اگست ۔ مہاراجہ جیاجی راؤ سندھیا کل صبح بمبئی سے یہاں پہنچے۔ انہوں نے فوجی رپورٹوں میں ہندوستانی ریاستوں کی فوجوں کے چار یونٹوں کا معائنہ کیا۔ ضلع شرنگا پٹم کے ... اور فوج اور پولیس کے ... حکام نے ان کا استقبال کیا۔

شیخ عبداللہ دہلی آرہے ہیں

سری نگر ۱۱ اگست ۔ شیخ عبداللہ وزیر اعظم جموں اور کشمیر حکومت ہند سے مشورہ کرنے کے لئے ... اگست کو دہلی پہنچ رہے ہیں۔ وہ پنڈت نہرو سے کشمیر کمیشن کے بارے میں بات چیت کریں گے اور حکومت ہند کو ... سے آگاہ کریں گے۔ آپ حکومت ہند سے ریاست کے غذائی معاملات پر بھی گفتگو کریں گے۔

پروفیسر بھنسالی واردھا کو

ناگپور ... اگست ۔ پروفیسر بھنسالی آج ... ایکسپریس سے ناگپور پہنچ گئے ہیں۔ آپ ... واردھا روانہ ہوگئے۔ پروفیسر بھنسالی کا برت جاری ہے۔ آپ بالکل ٹھیک ٹھاک ہیں۔

مسٹر رضوی کی پنڈت نہرو سے ملاقات

نئی دہلی ۱۱ اگست ۔ مسٹر ایس ۔ ایم ۔ اے رضوی ... حیدرآباد کے ایجنٹ جنرل نے کل صبح پنڈت نہرو سے ملاقات کی اور ان سے دیر تک بات چیت کرتے رہے۔ بعد میں انہوں نے گورنر جنرل سے بھی ملاقات کی۔

ہندی کے خلاف مظاہرہ

مدراس ۱۱ اگست ۔ ... تامل نیڈو ... نے ہندی کے خلاف نعرے لگاتے ہوئے ... ایک اسکول میں جہاں ہندی ... [illegible] ... لیکن کوئی گرفتاری عمل میں نہیں آئی۔

حیدرآباد کے لئے ہند یونین میں شامل ہونے کے علاوہ کوئی چارہ نہیں ہے

ہند پارلیمنٹ میں سردار پٹیل نے قرطاس ابیض پیش کردیا

نئی دہلی ۱۱ اگست ۔ ہندوستانی پارلیمنٹ کے تمام ممبران نے جن میں مسلمان ممبر بھی شامل ہیں حکومت ہند کی طرف سے حیدرآباد کے متعلق پالیسی کی تائید کی اور جس وقت سردار پٹیل تقریر کر رہے تھے بار بار ممبران زور سے تالیاں بجا رہے تھے۔ سردار پٹیل نے اعلان کیا کہ حیدرآباد کا مسئلہ کا حل صرف یہی ہے کہ وہ انڈین یونین میں شامل ہو جائے اور وہاں ذمہ دار حکومت قائم کردی جائے۔

ان معاملات پر سمجھوتہ نہیں ہوسکتا کیونکہ سمجھوتہ کے معنی خودکشی ہوں گے ... کار رویہ اس معاملے میں واضح اور کھلا ہوا ہے کہ اگر حیدرآباد آزاد ہو تو نہ صرف وہ انڈین یونین کی ترقی میں رکاوٹ ہوگا بلکہ انڈین یونین کے وجود کو بھی خطرہ لاحق ہو جائیگا ... حیدرآباد کو دفاع، رسل و رسائل اور امور خارجہ کی پالیسی کے ماتحت ہو جانا ہے ... معاملات میں حیدرآباد کو داخلی آزادی حاصل ہوگی۔

سردار پٹیل کے اس اعلان سے کہ حکومت ہند حالات کا بہت غور سے جائزہ لے رہی ہے اور تمام ہنگامی حالات کا مقابلہ کرنے کو تیار ہے ایوان میں ایک اطمینان کی لہر دوڑ گئی۔ سردار پٹیل نے ایوان سے کہا کہ حکومت پر اعتبار کیجئے اور آپ اپنے اس اعتبار میں مایوس نہیں ہوں گے۔ حیدرآباد کے متعلق قرطاس ابیض کو ایوان میں پیش کرتے ہوئے ... قرطاس ابیض ۷۶ صفحات پر مشتمل ہے اور اس میں جغرافیائی، اقتصادی، تاریخی وغیرہ کے لحاظ سے حیدرآباد کے حالات پر نظر ڈالی گئی ہے۔

مسٹر جناح تندرست ہیں

کراچی ۱۱ اگست ۔ وزارت داخلہ پاکستان کی طرف سے ایک پریس نوٹ میں بتایا گیا ہے کہ گزشتہ چند روز میں بعض مخالف پارٹیوں کی طرف سے یہ افواہ شائع ہورہی ہے کہ قائد اعظم بیمار ہیں ان اطلاعات سے پاکستان کے عوام میں ایک قسم کی پریشانی پیدا ہوگئی ہے چونکہ قائد اعظم پاکستان کے جشن سالگرہ میں شرکت نہیں کر رہے ہیں اس لئے مخالف عناصر اس سے فائدہ اٹھانا چاہتے ہیں۔ حکومت پاکستان اس بات کا اظہار ضروری تصور کرتی ہے کہ قائد اعظم تندرست ہیں اور ان کے کام کے بار کو ہلکا کرنے کے لئے ان کو یہ مشورہ دیا گیا ہے کہ وہ اس ماہ کے آخر تک زیارت میں قیام کریں۔

یوم آزادی پر قیدیوں کی رہائی

مدراس ۱۰ اگست ۔ مدراس کی حکومت نے ۱۵ اگست کو چار ہزار قیدیوں کو رہا کرنے کا فیصلہ کیا ہے۔ اس وقت مدراس کی مختلف جیلوں میں کئی ہزار قیدی موجود ہیں۔ کہا جاتا ہے کہ یوم آزادی پر جو قیدی رہا کئے جائیں گے انہیں سیاسی قیدی شامل نہ ہوں گے۔

حیدرآباد دکن ۔ حکومت نظام نے مرہٹی زبان کے ایک پمفلٹ ... کی اشاعت ... اور تقسیم ... اور پونا کے ایک ... مرہٹی اخبار ... کا ریاست حیدرآباد میں داخلہ ممنوع قرار دیدیا ہے۔

مسٹر مارشل کی استعفیٰ کی دھمکی

نیو یارک ۱۱ اگست ۔ نیو یارک اسٹار نے آج اطلاع دی ہے کہ امریکہ کے وزیر خارجہ مسٹر مارشل نے کہا ہے کہ صدر ٹرومین نے اپنی یہود نوازی کی پالیسی جاری رکھی جس میں اسرائیل کو ازسر نو تسلیم ... حکومت تسلیم کرنا بھی شامل ہے تو وہ مستعفی ہو جائیں گے۔

ملایا میں کمیونسٹوں کے خلاف کاروائی

کوالالمپور ۱۰ اگست ۔ برطانیہ کی ہوائی اور زمینی فوجوں نے شمالی مشرقی ملایا میں کمیونسٹوں کے گڑھ بلائی کو زمین کے برابر کردیا ہے۔ بلائی ملایا کے دسلاس سنگاپور سے دو سو میل کے فاصلے پر واقع ہے برطانوی گورکھا اور ملایائی فوجوں نے اب تک ایک ہزار باغیوں اور ان کے خاندان والوں کا کھوج لگایا ہے سوابھی تیمور اور ... کے دیہات میں پہنچ گئے ہیں جو بلائی کو شاہی فضائی بیڑہ کے راکٹ چلانے والے بمباروں نے زمین کے برابر کردیا۔ صرف چند مکان کھڑے رہ گئے ہیں۔ یہاں سے حملہ آوروں نے ۱۷ جولائی کو گوام سنگ پر حملہ کر دیا۔ ایک چشم دید گواہ نے بتایا کہ گوام سنگ پر قبضہ کے بعد حملہ آوروں نے اس کو تباہ کرلیا۔ اور فتح کا جشن منایا۔ اس شہر کو چند دن بعد واپس لے لیا گیا۔

دنیا کس طرح غیر مسلح ہوسکتی ہے

لیک سیکس ۱۱ اگست ۔ اقوام متحدہ میں برطانیہ کے نمائندہ مسٹر الیگزینڈر کاڈوگن نے کمیشن تخفیف اسلحہ کے روبرو کہا کہ تمام دنیا کو غیر مسلح کرنا اس وقت تک ناممکن ہے جب تک کہ حسب ذیل شرطوں کو پورا نہ کیا جائے۔

(۱) جرمنی اور جاپان کے ساتھ معاہدات صلح کی تکمیل (۲) مجلس تحفظ کے اختیار میں ایک بین الاقوامی فوج کا قیام اور (۳) ایٹمی طاقت پر بین الاقوامی کنٹرول۔

عید کے حادثے کی تحقیقات

لاہور ۱۱ اگست ۔ لاہور میں عید کے حادثے کی تحقیقات کے لئے جو اشخاص مقرر کئے گئے تھے اگرچہ وہ حادثہ کے اسباب کا پتہ نہ چلاسکے لیکن انہوں نے آئندہ کے لئے اس قسم کے حادثات سے بچنے کے لئے سفارش کی ہے کہ آئندہ ایسے مبارک اور اہم موقعوں پر حکومت ہی مسجد کا انتظام سنبھال لیا کرے اور سیڑھیوں اور مسجد کے دروازوں کے قریب فقیروں کو بھیک مانگنے سے روکا جائے۔ نیز مسجد میں پولیس کی زبردست جمعیت مقرر کی جائے اور ایک کمرہ پولیس کے لئے مخصوص کیا جائے جس میں لاؤڈ اسپیکر وغیرہ لگائے جائیں تاکہ مجمع کو کنٹرول کیا جاسکے۔

مغربی پنجاب میں ۳۰ ستمبر سے شراب ممنوع قرار دیدی جائیگی

غیر مسلم امتناعی احکامات سے مستثنیٰ ہوں گے

لاہور ۱۱ اگست ۔ مغربی پنجاب کے مالیات سردار شوکت حیات خاں نے امتناع شراب کے بارے میں جو بیان دیا ہے اس میں کہا ہے کہ ۳۰ ستمبر سے عمل درآمد شروع ہو جائے گا۔ شراب بندی مکمل نہیں ہوگی غیر مسلم اپنے پرمٹ دکھا کر شراب حاصل کرسکیں گے ڈاکٹر کا سرٹیفکیٹ دکھا کر مسلمان بھی شراب حاصل کرسکیں گے جو مسلمان شراب پینے یا بیچنے کے ملزم ہوں گے ان کو سزائے قید کے علاوہ جرمانہ کی سزا بھی دی جائے گی جس کی مدت دو سال کی قید اور دو ہزار روپے جرمانے یا دونوں سزائیں دی جاسکیں گی۔

غیر مسلموں کو شراب کی چار بوتلیں ماہوار ملا کریں گی۔ تقسیم سے پہلے ۱۵ کروڑ روپے کی شراب فروخت ہوتی تھی اب یہ مقدار کم ہو کر رہ گئی ہے شراب بندی سے حکومت کو ۵۰ لاکھ روپے کا نقصان ہوگا جو غیر مسلمانوں کو شراب کے ... پورا کیا جائے گا۔ ہوٹل والوں کا خیال ہے کہ حکومت سے امتناع شراب کے اطلاق کی درخواست کرنا بیکار ہوگا۔ ایک ہوٹل والے نے بتایا کہ تقسیم سے پہلے یا اس کے بعد ہندو اور صحابی ... شراب پیتے تھے۔ شراب کی فروخت ... کو روکنے کے لئے بھی سخت سزائیں دی جائیں گی۔

ماروار کا راستہ نہیں کھلا لیکن لوگ اب بھی آ اور جارہے ہیں

سامان لے جانے کا مسئلہ گدھوں اور اونٹوں نے حل کر دیا

حکومت پاکستان اور حکومت جودھپور کے مابین جودھپور ریلوے سندھ سیکشن کی خرید و فروخت کے سلسلے میں جو جمود پیدا ہوگیا تھا اگرچہ آج دو ہفتے گذر چکے ہیں لیکن ابھی تک اس پریشانی کو دور کرنے کے لئے کوئی قدم نہیں اٹھایا گیا ہے۔ جو مارواڑ راستہ کے بند ہونے کی وجہ سے پیدا ہوگئی ہے۔ یاد رہے کہ مغربی پاکستان اور ہندوستان کے درمیان صرف یہی ایک راستہ باقی رہ گیا ہے۔

آج کل یہ راستہ بالکل بند ہوچکا ہے گاڑیوں کی آمد کا تعلق پاکستان سے ... ہندوستان رک گئی ہیں ... کے افسروں نے عوام کو خوش ... جو لوگ خشکی کے راستے سے آ رہے ہیں انہیں بھی پرمٹ دیئے جاتے ہیں۔ خشکی کے راستے سے آنے والوں میں مسلمان بھی ہیں۔

ذمہ دار حلقوں میں تحقیقات کرنے سے معلوم ہوا ہے کہ تقریباً ۴ سو ہندو اور مسلمان پناہ گزین اس طرف سے کھوکھرا پار تک سفر کرتے ہیں جہاں پاکستانی فوج سرحد تک ان کی حفاظت کرتی ہے اس کے بعد جودھپور کی پولیس اپنی حفاظت میں انہیں منابو تک لے جاتی ہے جہاں وہ ہندوستان کے لئے ریل گاڑی میں سفر کرتے ہیں۔ ہندوستان سے بھی پاکستان جانے کے لئے اس طرح راستہ طے ہوتا ہے۔ سامان کا مسئلہ گدھوں اور اونٹوں سے حل ہو گیا ہے جو باربرداری کی حیثیت کے مطابق علی الترتیب دس اور بیس روپیہ وصول کرتے ہیں ڈاک کے متعلق معلوم ہوا ہے کہ وہ بھٹنڈہ کے راستہ جاتی ہے۔

تجارتی حلقوں میں جس چیز کی وجہ سے تشویش پیدا ہورہی ہے وہ یہ کہ مال کا آنا جانا قطعی طور پر بند ہوگیا ہے۔ خیال کیا جاتا ہے کہ عام طور پر ہندوستان سے روزانہ ۲۲ گاڑیاں [illegible]

کشمیر میں معمولی جھڑپیں

نئی دہلی ۱۱ اگست ۔ ایک پریس نوٹ میں بتایا گیا ہے کہ ٹیتھوال، کھچوتی اور جھنگڑ کے علاقوں میں توپ خانے کی گولہ باری کے علاوہ کسی اور اہم واقعہ کی اطلاع نہیں ملی سوتین کی ملکی فوج نے جو ٹھکانوں کے مورچہ پر میں اور دو ہمارے مورچوں پر گولہ باری کررہی تھیں ان کو خاموش کردیا گیا۔ بیرکٹی کے شمال میں ہندی فوجوں کے ایک دستہ کا دشمن کے [illegible]

(باقی صفحہ ...)

صوبہ سندھ کی چاول کی فصل کو شدید خطرہ

سکھر بیگاری نہر میں ساڑھے چار سو گز چوڑا شگاف

کراچی ۱۱ اگست ۔ سندھ کا دھان پیدا کرنے والا تمام علاقہ جو سکھر، لاڑکانہ، شکارپور اور دادو کے اضلاع پر مشتمل ہے سکھر بیگاری نہر میں سکھر سے ۵۰ میل کے فاصلے پر ایک شگاف پڑ جانے کی وجہ سے سیلاب کے خطرہ میں آ گیا ہے یہ شگاف ساڑھے چار سو گز چوڑا ہے۔ ابھی تک کسی نقصان جان کی اطلاع نہیں ملی لیکن بہانی خطرناک علاقہ کو خالی کر رہے ہیں۔

سپلائی کے افسران صوبہ کی غذائی حالت خراب ہو جانے کے پیش نظر گیہوں حاصل کرنے کی مہم کو تیز تر کر رہے ہیں۔

اگر سیلاب کو روکنے کی کوشش نہ کی گئی تو دھان کی فصل کو ۴ کروڑ روپے کا نقصان ہوگا۔ سکھر میں دریائے سندھ کا پانی برابر چڑھ رہا ہے سکھر میں دریا کا قریبی علاقہ ایک ایک فٹ گہرے پانی میں ڈوبا ہوا ہے وزیر اعظم سندھ پیر الٰہی بخش اور مسٹر غلام علی نابور، پی ۔ ڈبلیو ۔ ڈی کے افسران کے ساتھ کراچی سے بذریعہ ہوائی جہاز سکھر آ رہے ہیں تاکہ اس شگاف کو بند کرنے کا انتظام کیا جاسکے۔ سکھر کے دن صبح کو بھی دریا کی سطح برابر بلند ہوتی رہی۔ سیلاب کی سطح بلند ہو جانے کی وجہ سے ... پانی کا رخ دادو اور شمال مغربی نہروں کی طرف موڑا جا رہا ہے۔ سیلاب کی وجہ سے سندھ قلت کے علاقوں کو ناج نہیں پہنچ سکے گی سول [illegible]

نئی دہلی ۱۱ اگست ۔ دہلی میں شراب نوشی خوب رہی ہے۔ حالانکہ سنگل ... کے روزنامہ اس کی منافی ہے اس امر کا انکشاف سردار پٹیل نے آج ہند پارلیمنٹ میں سرکٹ بہاری لال کے سوال کے جواب میں دیا۔ سردار پٹیل نے بتایا کہ جون ۱۹۴۸ء میں ۴۳۰۹۹ گیلن شراب دہلی اور نئی دہلی میں استعمال کی گئی۔ مسز سندھیر کی ۱۹۴۷ء بوتلیں ہضم ہوئیں۔ اس سال مارچ اور جون کے درمیان ۵۰۲، ۱۴۴ گیلن شراب دہلی میں کام آئی۔ پچھلے سال انہی مہینوں کے مقابلے میں اب ۱۶۹۳ بدیسی شراب کی بوتلیں زیادہ استعمال کی گئیں۔

حیدرآباد کی سرحدی فوجوں میں اضافہ

یہ بھی کہا جاتا ہے کہ حیدرآباد نے غیر ممالک سے انگریز اور دوسرے افسر بھرتی کرنے ہیں جو ریاستی فوجوں کو تربیت دے رہے ہیں۔

ٹائمز کے نامہ نگار کا بیان

لندن ۱۱ اگست ۔ ٹائمز کے دہلی کے نامہ نگار نے ایک مستند ذریعہ کے حوالہ سے لکھا ہے کہ حیدرآباد کی ریاستی فوج گزشتہ ماہ بڑی حد تک مضبوط بنالی گئی ہے اور اب اس کی تعداد ۲۰ ہزار کے لگ بھگ ہے اسکے علاوہ ... کی تعداد بھی شامل ہیں ... [illegible] ... بڑی سڑکوں پر ... بنائے گئے ہیں ... پلوں کو اڑانے کا بھی بندوبست کردیا گیا ہے۔

مولانا حفظ الرحمن صاحب کا عزم لکھنؤ

دہلی ۱۱ اگست ۔ حضرت مولانا حفظ الرحمن صاحب ناظم اعلیٰ جمعیۃ علماء ہند آج رات دہرہ دون ایکسپریس سے تین روز کے لئے لکھنؤ تشریف لے گئے۔ آپ وہاں حکومت یوپی کی عربی، فارسی تعلیمی کمیٹی کی میٹنگ میں شریک ہوں گے۔ پروفیسر سید احمد صاحب اکبرآبادی بھی آپ کے ہمراہ ہیں۔ (نامہ نگار)

روزنامہ
الجمعیۃ دہلی
مورخہ ۱۳ اگست ۱۹۴۸ء

صحتمند سوسائٹی

ہم جب کبھی کوئی بہترین سوسائٹی قائم کرنا چاہیں گے تو ہمارے لئے لازم ہوگا کہ بہترین قسم کے دماغ پیدا کریں اور مشق و تمرین کے ذریعہ انسانی دماغوں کو جلا دیں۔ ایسے دماغ جو ذہنی امراض سے مبرا اور نفسی خرابیوں سے پاک ہوں، ہماری تعلیم و تربیت، ہماری تہذیب و معاشرت، اور ہماری علمی صلاحیتیں اور اخلاقی قابلیتیں اس وقت تک بیکار رہیں گی جب تک کہ ہم نفسیات کے اصول پر اپنے ذہنوں کو استوار نہ کریں گے اور دماغی امراض سے نجات پانے کے لئے اپنی شعوری کیفیات کو سطح پر نہ لائیں گے۔ علم النفس، رسائکو انیلاسس اپنے بڑی تحقیق اور کاوشوں کے بعد یہ بات پایۂ ثبوت تک پہنچا دی ہے کہ سو فیصدی دماغ ذہنی امراض میں مبتلا ہیں اور نظام زندگی کی ابتری اور نفسانی حرکات کا انتشار، اسی ذہنی خرابی کا نتیجہ ہے۔ جو لوگ دماغی کی جدید تحقیقات کے منائج سے آگاہ نہیں ہیں وہ یہ کہنے لگے کہ سو فیصدی انسانوں کو خبطی اور نیم مجنون قرار دیا جا رہا ہے کیونکہ کوئی شخص یہ نہیں چاہتا کہ اس کے دماغ پر حرف آئے اور وہ اسی ذہنی خرابیوں سے آگاہ ہو۔ لیکن جن لوگوں کو نفسیات کی وادیوں میں گھومنے اور دماغ کے جزائیہ پر نظر ڈالنے کا موقعہ ملا ہے۔ وہ شہادت دیں گے کہ علماء نفسیات کا یہ فیصلہ سو فیصدی درست ہے اور اپنے دماغ پر غور کرنے کے بعد اعتراف کرنا پڑتا ہے کہ ہم سب کم و بیش ذہنی خرابیوں میں مبتلا ہیں۔

علماء نفسیات ایک مدت سے اس کوشش میں ہیں کہ کوئی ایسا طریقہ معلوم ہو جائے، جسے اختیار کرکے ہم اپنی دماغی سیرت کو بلند کر سکیں، اور ایک ایسی سوسائٹی کی تعمیر میں کامیاب ہو جائیں جو دماغی اعتبار سے صحتمند اور نفسی اعتبار سے خوشحال اور بشاش ہو۔ اس سلسلہ میں ڈاکٹر فرائڈ کے نظریات، ڈاکٹر ایڈلر اور ژنگ کے تجربات، ولیم جیمس اور میگڈوگل کی تحقیقات اور دانش اور پروفیسر کی علمی کاوشوں سے مدد لی گئی ہے اور تجربہ ہے کہ دماغی توانائی کے لئے ایک منظم تحریک شروع کی جائے اور انسانی ذہن کو صحیح معنوں میں انسانی ذہن بنانے کی کوشش کی جائے۔ چنانچہ دماغی صحت کی بین الاقوامی کانگریس کا اجلاس لندن میں اسی ماہ منعقد ہو رہا ہے جس میں تقریباً تمام ممالک کے دو ہزار نمائندے شریک ہو کر اس تحریک کو آگے بڑھانے اور زیر عمل لانے کی تجاویز پر غور کریں گے اور اس سلسلہ میں اپنے تجربات پیش کرکے کانگریس کے مقصد کو کامیاب بنانے کی کوشش فرمائیں گے۔

اگر ہندستان کے لوگ اس تحریک پر غور کریں گے تو انہیں اس کی افادیت میں کوئی شک نہ رہے گا، ہر انسان کا اور ہر ہندستانی کا فرض ہے کہ وہ اپنی دماغی خرابیوں کو دور کرکے اور اپنی صلاحیتوں سے کام لے۔ دماغ کی صحت اور درستی کے بعد ہم ایک صحتمند سوسائٹی کی تشکیل میں آسانی سے کامیاب ہو سکیں گے اور ہمیں ہمیشہ کے لئے نفرت، دشمنی، رقابت، خود غرضی، جنگ و فساد سے نجات مل سکے گی۔

اگر ہمیں خیالات پر قابو حاصل نہیں اور ہر ایک خیال ہمارے دماغ میں آسانی سے داخل ہو سکتا ہے تو سمجھ لو دماغ کی چولیں ہلی ہوئی ہیں اور دماغ کی خرابی کا آغاز ہو چکا ہے، اگر ہمارے اندر جذبات کی فراوانی ہے، ہم غم و غصے سے مغلوب ہیں، ہماری نگاہ کا زاویہ ٹیڑھا ہے۔ تعصب دماغ کے سوراخ پر سنتری بن کر کھڑا ہے، ہم مخالف رائے کو برداشت نہیں کرتے، ہمارے افکار و اعمال میں توازن مفقود ہے، ہم خوشی اور مسرت سے بیگانہ اور رنجوری و مہجوری کا شکار ہیں تو ہم ذہنی اعتبار سے صحتمند نہیں ہیں اور ہم کبھی صالح اور صحتمند سوسائٹی پیدا نہیں کر سکتے۔ تم خود اپنی دماغی کیفیات پر غور کرو، پہلے ہی احساس میں تم کو سکون اور راحت مفقود نظر آئے گی، اس کا اثر تمہارے افکار اور جذبات پر مرتب ہوگا اور نظام فکری بوسیدہ نظر آئے گا، اس کی ضرب تمہارے اعمال پر پڑے گی۔ اور تمہارے نظام زندگی میں پراگندگی کے سوا کچھ باقی نہ رہے گا، جس شخص کا دماغ حاضر اور طبیعت بشاش ہو اور اس میں اتنی طاقت ہو کہ خیالات پر قابو پا سکے، اس سے یقیناً حیوانی صفات کا ظہور ہوگا، یعنی قتل، دشمنی، بغاوت، خود غرضی، احساس برتری، اور افسوس ہے کہ موجودہ انسان میں ان اوصاف کی کوئی کمی نہیں ہے!

ہمارا خیال یہ ہے کہ ہندستان کی اعلیٰ اور ادنیٰ درسگاہوں میں علم النفس اور علم تجزیہ نفس کے اصول پر طلباء کے دماغوں کی اصلاح ہو اور بجائے اس کے انہیں تعلیم یافتہ بنایا جائے۔ انکی صلاحیتوں کو نمود کر انہیں انسان بنانے کی کوشش کی جائے!

پنڈت نہرو اور اخبارات

ہفتۂ آزادی کے سلسلہ میں پنڈت جواہر لال نہرو نے دہلی کے ایک اجتماع میں تقریر کرتے ہوئے ... [illegible]

... سری اور خود بینی کا یہ حال ہو کہ وزیر اعظم تک کو خاطر میں نہ لائیں اور اخبارات کے متعلق ان کے خیالات پر سنسر بٹھا دیں وہ اپنی بد دیانتی کا جس قدر بھی بڑھ چڑھ کر ثبوت پیش کریں کم ہے ... [illegible]

اخبارات کی شرانگیزی

[illegible]

پھول والوں کی سیر

مولانا احمد سعید صاحب کے قلم سے

شاہ عالم ثانی کے عہد میں بادشاہوں نے قطب میں ... [illegible]

[illegible]

۱۸۵۷ء کا انقلاب

[illegible]

قتل کا ملزم بری

دہلی ۱۱ اگست ... [illegible]

دو بیاہیوں کا مقدمہ

[illegible]

اڈیٹر کے نام خطوط

اڈیٹر کا مراسلہ نگار کی رائے سے متفق ہونا ضروری نہیں

یہ لعنت

[illegible]

جمہوریت کے دعویدار

[illegible]

سنی مجلس اوقاف

[illegible]

عید اور مسلمان

[illegible]

مراسلات و اطلاعات

ٹونک میں عید الفطر کی مسرتیں

[illegible]

ریاست کشن گڑھ میں عید الفطر

[illegible]

عرس مبارک

[illegible]

عرس مبارک

[illegible]

سی پی کے وزیر اخلاقیات

[illegible]

روزنامہ الجمعیۃ دہلی 3 ۱۲ اگست ۱۹۴۸ء

سابق سپاہیوں کی خفیہ فوج جو کرایہ پر لڑتی ہے

باغی طاقتوں کو اسلحہ مہیا کرنیوالے بین الاقوامی گروہ اور خفیہ فوج کا انکشاف

لندن ۱۰ اگست۔ لندن ایکسپریس کا نامہ نگار رونیٹگولیس نے ریلیز سے اطلاع دی ہے کہ برینز کے قریب ایک ہوائی اڈے پر جہاز اسلحہ اٹھائے کھڑے تھے۔ انھوں نے خود کو چھپانے کی ہر کوشش کی جب میں ان کے پاس گیا تو دیکھا کہ وہ کشتیوں اور ان کے قریب اسلحہ اور گولہ بارود کے ڈھیرے ہوئے ہیں ... ان میں ... ۹ کلو طرز کی توپیں اور ۱۵۰ رائفلیں تھیں یہ تمام اسلحہ تقریباً ۳۵۰۰۰ روپے کا تھا اور جو ہوائی جہاز کے ذریعہ پیرا گوئے بھیجا جا رہا تھا۔ جہاں بغاوت کو عالمی میں دبا دیا گیا تھا۔

جب کبھی ہندوستان میں فرقہ وارانہ فساد ہوں ... جب بھی یہودیوں اور عربوں میں تصادم ہو ان میں جو اسلحہ استعمال کیا جاتے ہیں ... یہ اسلحہ ان لوگوں نے ارسال کیا ہے ... بین الاقوامی گروہ ... [illegible]

یہ بھی معلوم ہوا ہے کہ اس گروہ کی پشت پناہی بڑے بڑے لیڈر کر رہے ہیں ... [illegible]

(بقیہ کالم ۲)

استقبال کریں گے جھنڈا لہرانے سے قبل پنڈت نہرو گارڈ آف آنر کا معائنہ کریں گے ہوائی جہازوں کا ایک دستہ سرکاری جھنڈے کو سلامی دے گا سکھ بینڈ اس موقعہ پر موجود رہے گا۔

دار السلطنت

مورخہ ۱۰ اگست ۱۹۴۸ء

کنٹرول کی خلاف ورزی پر جرمانہ

ایک فرم کے مالکان رام سروپ اور گردھاری کو بلا پرمٹ کپڑا فروخت کرنے کے جرم میں ... روپے جرمانہ کی سزا دی گئی ... ایک شخص کو اسی جرم میں دو صد روپے جرمانے کی سزا دی گئی ہے۔ ... نامی ایک شخص کو کنٹرول کی قیمت سے مہنگی برف فروخت کرنے کے جرم میں سو روپے کی سزا دی گئی ... ایک شخص کو ۳ درجن دیاسلائی کے بکس ... کے جرم میں ۵۰ روپے جرمانہ کی سزا دی گئی۔

مسلح کانسٹبل غائب

ریلوے پولیس کا ایک مسلح کانسٹبل ... رائفل اور ... کارتوس لے کر غائب ہو گیا ... [illegible]

نئی دہلی سوسائٹی کا فیصلہ

[illegible]

جیت کمشنر سے ملنے کا فیصلہ کیا ... تعمیر کرائی گئی ہیں ان کے بارے میں کوئی فیصلہ کن اقدام کیا جاسکے۔ ... میونسپل ملازموں کے مطالبات پر بھی ... غور کیا ... دہلی میں پختہ پیاؤ بنانے کی ... دی گئی۔

مزدور ڈے

دہلی صوبہ سوشلسٹ پارٹی کے پروگرام کے مطابق آج دہلی کے ایک لاکھ مزدوروں نے مزدور پنچایت کے ماتحت مزدور ڈے منایا۔ جگہ جگہ قومی جھنڈے لہرائے گئے اور اس کو سلامی دی گئی۔ صبح کو ... میں ریلوے قلی یونین کی طرف سے ایک جلسہ ہوا مشتاق احمد سکریٹری سوشلسٹ پارٹی صوبہ دہلی نے تقریر کرتے ہوئے کہا کہ قومی نشان ... میں لہراتے ہوئے آزادی حاصل کرنے کا عہد کیا جاتا تھا۔ آج ہمیں یہ عہد کرنا چاہیے کہ ہم اس ملک کی جھنڈے کی عزت کو قائم رکھیں گے آج ... آزادی کے ایک سال بعد بھی ہم غریب اور محنت کش طبقہ کی حالت وہی ہے جو انگریزی راج میں تھی ... بھوک اور ننگاپن اسی طرح ہے البتہ کچھ ... دولت بڑھا رہے ہیں آج اس بات کی سخت ضرورت ہے کہ محنت کش طبقہ متحد ہو کر ایک جھنڈے کے نیچے جمع ہو جائیں اور اپنی آواز میں طاقت پیدا کریں آج کے دن ہمیں آزادی کے جھنڈے ... [illegible]

کوئلہ کا کنٹرول

کلکتہ کے کوئلہ پر کنٹرول اٹھا ... کے سوال پر ڈائرکٹر سول سپلائیز نے غور کیا اور کنٹرول اٹھانے کی مشاورتی کمیٹی سے مشورہ کے بعد یہ طے پایا کہ اس کو ملتوی کر دیا جائے۔

ایک گمشدہ مسلمان

رام لال اور دہلی ... کے حالات ... مقدمہ کی کل دہلی کے ... ڈسٹرکٹ مجسٹریٹ کی عدالت میں سماعت ہوئی ... ملزموں پر جرم کے ... کیا ... استغاثہ کی چند شہادتیں گذرنے کے بعد مقدمہ ملتوی کر دیا گیا۔ کہا جاتا ہے کہ یکم اکتوبر کو عبدالرزاق اور بعض دوسرے مسلمان فوارہ کے ... بجے مسلمانوں کو دیکھنے گئے ... دروازہ میں ایک ... دیکھ کر وہ لوٹنے لگے ... ان مسلمانوں پر حملہ کر دیا عبدالرزاق کے ساتھی تو بچ کر نکل آئے لیکن اس دن سے عبدالرزاق کا پتہ نہیں ہے۔

یوم آزادی کا پروگرام

۱۵ اگست کو ... بجے ... پنڈت نہرو لال قلعہ پر قومی جھنڈا لہرائیں گے اسی موقع پر فوجوں کی پریڈ بھی ہو گی۔ تینوں منظم کی فوجوں کی سلامی اس موقع پر گارڈ آف آنر پیش کریں گے۔ لال قلعہ ... پر وزیر دفاع اور دیگر ... افسران ان کا

(باقی کالم ۲ ملاحظہ)

سرمہ مقوی بصر

ابتدائی نزول الماء کو روکتے ... آنکھ کی خارش ... کے موٹے ہونے کی اصلاح کرنے کے لئے بے نظیر ہے

قیمت فی شیشی ... ایک روپیہ ... (عیر)

سرمہ اصلاح چشم

دھند، ... کے لئے اکسیر ہے۔ ... قیمت فی شیشی ... (ایک روپیہ)

سفوف شباب

[illegible]

حب شمسی

[illegible]

حب مسیحی

[illegible]

حب شیر مینہ

[illegible]

سفوف سلطانی

سیلان الرحم کیلئے اکسیر ہے

قیمت چالیس خوراک ... روپے

حکیم صلاح الدین فاضل الطب والجراحت سیوہارہ ضلع بجنور (یو۔ پی)

تار کا پتہ ... پزل ... ماڈل ٹاؤن

پانچہزار (۵۰۰۰) روپیہ کے

نقد انعامات

داخلہ کی آخری تاریخ ۲۶ اگست ۱۹۴۸ء

پہلا انعام (صحیح حل) تین ہزار روپیہ (۳۰۰۰) دوسرا انعام (ایک غلطی) بارہ سو روپیہ (۱۲۰۰) تیسرا انعام (دو غلطی) سات سو روپیہ چوتھا انعام سب سے زیادہ حل بھیجنے والے کو ایک سو پچاس روپیہ ...

معمہ حل کرنیکا طریقہ خالی خانوں کو اشارات کی مدد سے پُر کریں۔ (اشارات) (۱) ایک پھل کا نام (۲) ... ایک کمزوری ہے۔ ... (۳) ایسی چیزیں کھلانے سے صحت پر برا اثر پڑتا ہے۔ (۴) صرف بھیک مانگ کر ہی گزارہ کرنے والے لوگ اچھے نہیں ہوتے بلکہ ... (۵) ... [illegible]

✓			ت	۲	۱
✓	۲			ب	۲
✗	ی		۲	ب	۳
✗	✓	ی	ف		۴
✗	✗		ح	ب	۵
✗	✗		۲	د	۶
✗		م		ھ	۷
✗		ن	ف		۸
✗		ن	و		۹

فیس داخلہ ... [illegible]

شرائط ... [illegible]

آسان اُردو معمہ (رجسٹرڈ) نمبر ۸ (ڈی)، ماڈل ٹاؤن

لاہور

الجمعیۃ کا آزادی نمبر

۱۵ اگست — وہ مبارک تاریخی دن ہے

جس میں ہندوستان کو اجنبی غلامی کی لعنت سے نجات ملی - ہندوستانی اس دن کو ہمیشہ بطور عید شان و شوکت کے تھا منائینگے

ادارہ الجمعیۃ نے فیصلہ کیاہے کہ

۱۵ اگست کو الجمعیۃ کا شاندار آزادی نمبر

شائع کیا جائے۔ چنانچہ پوری سرگرمی کے ساتھ اس نمبر کی تیاری شروع کر دی گئی ہے۔

آزادی نمبر میں ملک کے ہر خیال اور ہر مذہب کے صف اول کے رہنماؤں، مرکزی اور صوبائی حکومتوں کے اعلیٰ ذمہ داروں اور ممتاز لکھنے والوں کے بیش بہا مضامین۔ بلند پایہ شعراء کی خاص نظمیں اور اہل علم کے حیات افزا علمی مقالات پیش کیے جائیں گے۔

قیمت فی کاپی چار آنے (۴)

ایجنٹ صاحبان اپنے مطلوبہ پرچوں کی صحیح تعداد سے مطلع فرمائیں

مشتہرین کے لئے یہ ایک نادر موقعہ ہے۔ وقت بہت کم ہے

اس لئے جلد اشتہارات کے لئے جگہ بک کرالی جائے۔

مینیجر روزنامہ الجمعیۃ دہلی

خط و کتابت کرتے وقت

چٹ نمبر کا حوالہ ضرور دیں

پنجابی اسلامیہ ہائر سیکنڈری اسکول

قطب روڈ دہلی

بلڈنگ کی واگذاری تک

حویلی حسام الدین حیدر بازار بلیماران میں

منتقل کر دیا گیا ہے

ابتدائی چار جماعتوں کا داخلہ جلد شروع ہونے والا ہے

محمد احمد معتکف، آنریری سکریٹری پنجابی اسلامیہ ہائر سیکنڈری اسکول دہلی

پرانے بخارات T.B. اور

تپدق

जबरी JABRI جبری JABRI JAGADARI

تپدق کی مشہور عالم دوا جبری کے بارے میں عوام کا فیصلہ

(۱) جناب ... صاحب ... ڈاکخانہ ... ضلع فیض آباد (۲) جناب ... پرشاد ... ڈاکخانہ ... (۳) ڈاکٹر ... ضلع ... (۴) ... ڈاکخانہ بازار کوٹ ضلع اعظم گڑھ (۵) جناب ... ضلع نینی تال (۶) جناب گوبند رام ... (۷) جناب ... ضلع ہزاری باغ (۸) ... [illegible] ... کا یہی فیصلہ ہے کہ اس موذی مرض سے مریض کی جان بچانے والی اگر کوئی دوا ہے تو وہ صرف جبری ہی ہے اور یہ سب صاحبان کے پتہ جات بالکل ٹھیک ہیں کوئی بات پوشیدہ نہیں۔ آپ جس سے بھی چاہیں دریافت کرکے تسلی کر سکتے ہیں۔ ... جبری کے بارے میں ہندوستان کے کونے کونے سے عوام کا یہی فیصلہ ہے کہ درحقیقت جبری ... [illegible] ... ایک بار ضرور آزمائش کیجئے۔

تپ دق اور پرانے بخارات کے مریضو! اب بھی سمجھو!

... [illegible] ... جبری جگادھری (JABRI JAGADHRI) کافی ہے۔ ... [illegible]

... جگادھری (مشرقی پنجاب)

برص اور کوڑھ کا مکمل علاج

درویشی لیشی (رجسٹرڈ) ایک کامل درویش کا مجرب نسخہ ہے۔ برص کوڑھ سلیمری کا جادو اثر علاج ہے۔ سال ہا سال کے پرانے مریض اس سے ... تندرست ہو چکے ہیں۔ اس کا اثر ... ظاہر ہوتا ہے۔ اور چار ... مکمل صحت ہو جاتی ہے۔

دریافت طلب امور کے لئے ٹکٹ آنا ضروری ہے۔

ڈاکٹر قاری عزیز الرحمن

درویشی فارمیسی بولائی ڈاکٹر اسٹریٹ

کلکتہ

چار ہزار پانچ سو روپیہ کے نقد انعامات تقسیم کردیے گئے

آسان اُردو معمہ (رجسٹرڈ) نمبر ۶ - ماڈل ٹاؤن (لاہور) کا شاندار نتیجہ

ی	د	۲	ب	ر	ب	۱
✗	ر	ی	ر	ح	ت	۲
✗	✗	ج	۲	م	س	۳
✗	✗	ت	س	و	د	۴
✗	✗	ت	ر	و	ع	۵
✗	✗	ر	۲	م	ش	۶
✗	✗	ر	ط	۲	ن	۷
✗	✗	✗	ل	ق	ع	۸
✗	✗	✗	ت	۲	م	۹

۲۶ جولائی تک آسان اردو معمہ (رجسٹرڈ) نمبر ۶ کے جو حل ہم کو وصول ہوئے اور جن میں قواعد معمہ کی پابندی کی گئی تھی شامل مقابلہ کر لیے گئے۔ پہلا انعام مبلغ تین ہزار روپیہ بالکل صحیح حل بھیجنے پر مسٹر رشید احمد صدیقی ... (مغربی پنجاب) کو دیا گیا۔ ایک غلطی والے ... حل نکلے جن پر دوسرا انعام مبلغ نو سو روپیہ بحساب ۷۵ روپیہ فی حل تقسیم کیا گیا (۱) ایم اے رحمان ایبٹ آباد (۲) سعیدہ خاتون کراچی (۳) شوکت علی ملک لاہور (۴) کندن لال کشور امرتسر (۵) ... سیالکوٹ (۶) محمود علی ... کوٹری (۷) محمد ایوب ... (۸) مسز ... دہلی (۹) ایم ایس شفیع دہلی (۱۰) ... کلکتہ (۱۱) مقبول احمد کراچی (۱۲) خان عبداللہ خاں پشاور (۱۳) محمد اسلم راولپنڈی (۱۴) ایس اے رشید ملتان ... تیسرا انعام مبلغ پانچ سو روپیہ بحساب ... روپیہ فی حل تقسیم کیا گیا چوتھا انعام مبلغ ایک سو پچاس روپیہ سب سے زیادہ ... حل بھیجنے پر مسٹر ایم اے رحمان ایبٹ آباد کو دیا گیا۔ سب کو انعامات بھیج دیئے گئے ہیں۔ صحیح حل اور پر ... آسان اردو معمہ (رجسٹرڈ) نمبر ۶ کا مکمل نتیجہ اور صحیح حل صرف پندرہ روزہ "حسرت" ماڈل ٹاؤن لاہور مورخہ یکم ستمبر میں چھپے گا ... آسان اردو معمہ (رجسٹرڈ) نمبر ۵ کا مکمل نتیجہ "حسرت" مورخہ یکم اگست میں دیکھیے۔

مہاتما گاندھی کے مقدمۂ قتل کی سماعت

گوسوامی گرشن جی مہاراج کی گواہی اور زبردست جرح

لال قلعہ دہلی ۱۰ اگست۔ مہاتما گاندھی کے مقدمۂ قتل میں گوسوامی کرشن جی مہاراج پر جرح جاری رہی۔ مسٹر ڈانگے وکیل کو کرنے کے ایک سوال کے جواب میں گواہ نے کہا کہ میں نے دسویں جماعت کا امتحان دیا تھا۔ لیکن پاس نہیں ہوا۔ میرا باپ دو سال ہوئے مر گیا ہے۔ اس کے بعد میں گدی لیتا رہا ہوں۔ میں نے سنسکرت کی سٹڈی کی ہے۔ گیتا کا بھی میں نے مطالعہ کیا ہے۔ میں اپنے پیروؤں کو گیتا پڑھاتا رہا ہوں۔

عدالت۔ ان سوالوں سے آپ کا کیا مطلب ہے۔ آپ گواہ سے کیا حاصل کرنا چاہتے ہیں۔

مسٹر ڈانگے۔ مہاتما گاندھی اپنی پراتھنا میں قرآن ...

...

نے کرائی تھی۔ اس کے بعد گواہ کا بیان ختم ہو گیا۔ ایک اور گواہ دھرمپال کی گواہی کے بعد عدالت کل پر ملتوی ہو گئی۔

استغاثہ کے ۷۰ گواہ بیان دے چکے ہیں

دہلی ۱۱ اگست۔ مسٹر دی آتما رام مہاتما گاندھی کے مقدمۂ قتل میں اس وقت تک ۷۰ گواہان استغاثہ کے بیانات سن چکے ہیں۔ ابھی تک ۲۰۰ اور گواہ پیش ہونے باقی ہیں۔ مسٹر دفتری استغاثہ کا خیال ہے کہ ان تمام گواہوں کے بیانات ستمبر کے وسط تک ختم ہو جائیں گے۔

فسادات کے زمانہ میں گمشدہ مردوں

عورتوں اور بچوں کے متعلق ضروری اعلان

تقریباً چھ ماہ ہوئے کہ میں اور میرے ساتھ چند حضرات محمد تقی صاحب وغیرہ صوبہ دہلی اور آس پاس کے علاقوں سے اغوا شدہ ہندو مسلمان عورتوں کی برآمدگی کی خدمت میں مصروف ہیں۔ اس سلسلہ میں میرے پاس دفتر جمعیۃ علماء ہند میں بہت سے خطوط ...

... ایسے گمشدہ افراد کے متعلق الجمعیۃ میں ایک قسط وار سلسلہ شروع ہونے والا ہے انسانیت و اخلاق کے تمام ہمدردوں سے اپیل ہے کہ وہ ان قسطوں کو بغور پڑھیں اور جن صاحبان کو بھی ان گم شدگان میں سے کسی کا پتہ معلوم ہو وہ براہ کرم فوراً اطلاع دیکر انسانی ہمدردی کا ثبوت دیں۔

سید انیس الحسن۔ دفتر جمعیۃ علماء ہند دہلی

مولانا فقیہہ الدین علی گڈھ کو

دہلی ۱۱ اگست۔ آج رات ۹ بجے دی ایکسپریس سے مولانا فقیہہ الدین صاحب ناظم جمعیۃ علماء ضلع دہلی علی گڈھ روانہ ہو گئے۔ انشاء اللہ ۱۳ اگست کو واپس آئیں گے۔ (نامہ نگار)

محمود الحسن جلد توجہ کریں

محمود الحسن ولد منشی سید شوکت علی جو ایک سال سے دہلی سے لاپتہ تھے ان کا ایک خط کلکتہ سے آیا ہے جس میں ان کا پتہ نہیں لکھا ہے۔ اگر محمود الحسن واقعی کلکتہ میں ہیں تو وہ فوراً دہلی آ جائیں اور اپنے مکان واقع نواب گنج نہ جائیں بلکہ سیدھے میرے پاس آئیں ان کی والدہ اور بہن بھائی سب یہیں ہیں۔ سید انیس الحسن، دفتر جمعیۃ علماء ہند گلی قاسم جان دہلی

آزادی کی سالگرہ پر

ضلع کانگریس کمیٹی ۲ کا پروگرام

۹ اگست سے ۱۵ اگست تک تمام ہندوستان میں آزادی کی پہلی سالگرہ منائی جا رہی ہے۔ کانگریس کمیٹیوں کی جانب سے ہر جگہ خاص اہتمام میں اور بڑے بڑے پروگرام مرتب کئے گئے ہیں۔

ضلع کانگریس کمیٹی ۲ دہلی نے بھی اس ہفتہ کے لئے بڑے شاندار اور وسیع پروگرام بنائے ہیں جن کا اعلان اخبارات اور اشتہارات کے ذریعہ کیا جا چکا ہے۔ ضلع ۲ دہلی کا سب سے بڑا اور سب سے ممتاز علاقہ ہے۔ اس لئے تمام علاقہ کے باشندوں سے اپیل ہے کہ وہ ان تمام پروگراموں میں پوری دلچسپی کے ساتھ حصہ لیں اور اس طرح اپنی قومی روایات کو شاندار پیمانے پر منائیں۔

سید انیس الحسن رکن ضلع کانگریس کمیٹی ۲ دہلی۔

بکری ٹیکس کے خلاف احتجاج

میرٹھ ۱۱ اگست۔ میرٹھ ضلع کے تاجروں کے ایک جلسۂ عام میں حکومت یوپی کے بکری ٹیکس پر اظہار تشویش کیا گیا ان تاجروں کا کہنا ہے کہ جس طرح اس ایکٹ میں کہا گیا ہے اس طرح ...

اپنی فرقہ پرستی کو چھپانے کیلئے مہاسبھائیوں کی نئی چال

لفظ ہندو کی تعریف تو بدلنا چاہتے ہیں لیکن نام بدلنے کیلئے تیار نہیں

نئی دہلی ۱۱ اگست۔ دہلی میں ہندو مہاسبھا کے لیڈروں سے اس اطلاع کی تصدیق ہو گئی ہے کہ ہندو مہاسبھا فرقہ وارانہ کیریکٹر ختم کرنے والی ہے۔ مہاسبھا نے سیاست میں حصہ لینے کا فیصلہ کیا ہے لیکن وہ اپنی پرانی پالیسی کا اعادہ نہیں کرے گی۔ مہاسبھا کے جنرل سکریٹری مسٹر آشوتوش لاہری نے کہا کہ شملہ میں ایک کمیٹی جو پالیسی کے تعین کے لئے مقرر کی گئی تھی محسوس کر لیا گیا تھا کہ آزاد ہندوستان میں فرقہ وارانہ جماعتوں کا کوئی کام نہیں۔ مہاتما گاندھی کے قتل کے بعد ...

سکریٹری مذکور نے کہا کہ اب مہاسبھا کی پالیسی یہ ہے کہ ہندوستان کا ہر وفادار شہری ہندو مہاسبھا کا ممبر بن سکتا ہے۔ اور مہاسبھا کا فرض ہے کہ وہ اقلیتوں میں حفاظت کا احساس پیدا کرے۔ یہ اسلئے اور بھی ضروری ہو گیا ہے کہ کانگریس نے مہاسبھا کی اس پالیسی کو تسلیم کر لیا ہے کہ ...

اختلافات بغیر کسی فرق و امتیاز کے ہوں۔ تحقیقات سے معلوم ہوا ہے کہ مہاسبھا کے نام کے تبدیل کرنے کے متعلق مہاسبھا کے حلقوں میں سخت اختلاف پیدا ہو گیا ہے۔ بعض لوگوں کا خیال ہے کہ ہندو مہاسبھا کے نام کو برقرار رکھا جائے۔ لیکن لفظ ہندو کی تعریف بدل دی جائے یعنی ہندو کے معنی یہ قرار دیئے جائیں کہ ہندوستان کا ہر باشندہ ہندو ہے۔ خواہ کسی مذہب سے تعلق رکھتا ہو۔ دوسرے حلقے کا خیال ہے کہ اس کا نام بدل کر ... کے عوام کی اقتصادی حالت کو درست نہیں کر سکی۔ سب کا یہ خیال ہے کہ پارلیمنٹ میں ایک حزب مخالف ضروری ہے۔ حزب مخالف کا کام سوشلسٹ پارٹی انجام نہیں دے سکتی۔ مہاسبھا ایک نئے اقتصادی پروگرام کو تیار کرے گی تاکہ آئندہ انتخابات میں وہ ایک نئی اسکیم کے ماتحت لڑ سکے۔

حیدرآباد پر حکومت ہند کا قرطاس ابیض

حیدرآباد میں جو لاقانونیت ... پھیلی ہوئی ہے حکومت ہند اس کو ایک خاموش تماشائی کی حیثیت سے نہیں دیکھ سکتی اگر یہی صورت حال بدستور جاری رہی تو ہندوستان کے نظم اور امن کو خطرہ پیدا ہو جائے گا ... حکومت نظام کے آزادی کے مطالبہ کو تسلیم نہیں کر سکتی۔ کیونکہ حکومت ہند اقتدار اعلیٰ ہونے کی حیثیت سے ...

...

دہلی میں تیس ہزار مسلمان واپس آ گئے یونین میں مسلمانوں کی گرفتاریاں

حیدرآباد میں رضاکاروں کی سرگرمیاں۔ فرمانرواؤں کے ذاتی مصارف

اسمبلی میں سوالات

دہلی ۱۰ اگست۔ ہندوستانی پارلیمنٹ میں ... کے ایک تحریری سوال کے جواب میں ... بیان کیا کہ مہاتما گاندھی کے برت کے بعد تیس ہزار مسلمان دہلی واپس آ گئے ہیں۔

... ہندوستان میں ... اقلیت کی ... چند ماہ سے دہلی میں حالات پر امن ہیں ... وہ یقیناً پاکستان میں مستقل ارادہ ... گئے۔

...

حیدرآباد کے متعلق

...

فرمانرواؤں کے ذاتی مصارف

مسٹر آر۔ کے سدھوا کے ایک سوال کا جواب دیتے ہوئے سردار پٹیل نے کہا کہ ریاستوں کے ...

عازمین حج کو بہترین مشورہ

حاجیوں کو چاہیئے کہ سفر حج میں ایسی دوا ضرور اپنے پاس رکھیں جو وقت ضرورت کسی مرض میں مبتلا ہو جانے پر فوراً شفا حاصل ہو۔ تجربہ نے ثابت کر دیا کہ سفر حج میں ریل۔ جہاز اور عرب کی آب و ہوا میں ... یہ دوا بڑی کامیاب اور اکسیر ثابت ہوئی ہے۔

AMICO DROPS

امیکو ڈراپ

جادو اثر ہے

یہ بڑی موثر اور کامیاب دوا ہے جو ڈاکٹری ادویات کا خاص مرکب ہے سائنس کے اصول پر تیار کیا گیا ہے اس کے فوائد بڑے حیرت انگیز ہیں اس دوا کے چند قطرے ایک ہی مرتبہ کے استعمال میں اپنا اثر دکھاتے ہیں ... متلی، دستوں کا ہونا۔ بار بار پاخانہ آنا۔ پیٹ میں درد ہونا۔ سینہ جلنا ... کے فاسد مادہ کو دور کرتی ہے ... شکایات جاتی رہتی ہیں جسم کے تمام اندرونی اور بیرونی دردوں میں بھی بے حد مفید ہے۔ پیٹ کی گرانی سے بخار وغیرہ کے لئے بھی بہت مفید ہے۔ اس دوا کے فوائد بہت کثیر ہیں جس قدر تعریف کی جائے کم ہے ... مسافروں کے لئے بہترین دوا ہے۔ ہر گھر میں سفر میں یہ دوا ضرور رہنی چاہئے ضرورت کے وقت آب حیات کا کام کرتی ہے۔ لوگوں کو بڑے حیرت انگیز فوائد اس دوا سے پہنچے ہیں ...

قیمت:- بڑی شیشی دو روپیہ بارہ آنہ تین شیشیاں سات روپیہ بارہ آنہ

نصف شیشی ایک روپیہ بارہ آنہ تین شیشیاں پانچ روپے — محصول ڈاک علاوہ

چوتھائی شیشی ایک روپیہ تین شیشیاں دو روپیہ بارہ آنہ

مزید معلومات اور دیگر امراض کے لئے فہرست ادویہ مفت طلب کریں

ملنے کا پتہ

این اینڈ اسمٰعیل لمیٹڈ انگریزی دواخانہ نمبر ۸ کولوٹولہ اسٹریٹ کلکتہ (انڈیا)

جمعیۃ علماء ہند کا واحد ترجمان

روزنامہ

الجمعیۃ

ایڈیٹر محمد عثمان فارقلیط

رجسٹرڈ ڈی نمبر ۹۷

قائم شدہ ۱۹۲۵ء

تار کا پتہ "الجمعیۃ" دہلی — فون نمبر ۵۸۵۵

سالانہ قیمت تیس روپے | جلد ۳۰ | دہلی یوم شنبہ ۸ر شوال المکرم ۱۳۶۷ھ مطابق ۱۴ر اگست ۱۹۴۸ء | نمبر ۱۶۱ | فی پرچہ اور بذریعہ ہوائی جہاز ۲ر

اشتہار کے لئے جگہ خالی ہے

الجمعیۃ میں اشتہار دیکر آپ اپنی تجارت اور کاروبار کو یقیناً کامیاب بنا سکتے ہیں!

منی آرڈر کوپن اور خطوط میں ہمیشہ اپنا پتہ اور خریداری نمبر صاف اور خوشخط تحریر فرمائیں۔ (منیجر)

بیت المقدس میں پھر جنگ کے شعلے بھڑک اٹھے۔ عربوں نے یہودیوں کے آٹھ دیہات پر قبضہ کرلیا

کاؤنٹ برناڈوٹ نے متحارب فریقین کو متنبہ کردیا

اگر جنگ بند نہوئی تو معاملہ پھر مجلس تحفظ کے سامنے پیش کردیا جائیگا

لندن ۱۳ر اگست۔ روڈس میں اقوام متحدہ کے ثالث کاؤنٹ برناڈوٹ کے ہیڈ کوارٹر کی ایک اطلاع مظہر ہے کہ عرب لیڈروں نے ان کی اس تجویز کو منظور کرلیا ہے کہ جمعہ کے دن ... کوئی بھی فریق کسی دوسرے کی گولی کا جواب نہیں دے گا۔ ابھی تک یہودیوں کے جواب کا انتظار کیا جارہا ہے۔

اس سے قبل کی اطلاعات مظہر ہیں کہ بیت المقدس کے ... زبردست لڑائی شروع ہو گئی ہے۔ ...

کاؤنٹ کا انتباہ

ایک پریس کانفرنس میں کاؤنٹ برناڈوٹ نے ... دونوں پارٹیوں کو بتا دینا چاہتا ہوں کہیں سخت بھی ہوسکتا ہوں ...

حکومت ہند نے فرقہ وارانہ جماعتوں کی خلاف ایک اور قدم اٹھایا

فرقہ وارانہ نفرت کو روکنے کے لئے صوبائی حکومتوں کو ہدایت

نئی دہلی ۱۳ر اگست۔ حکومت ہند نے صوبائی حکومتوں کو ہدایت کی ہے کہ ... فرقہ وارانہ جماعتوں کے خلاف ...

سندھ اور مغربی پنجاب میں عظیم الشان سیلاب

لاکھوں انسان خانماں برباد ہوگئے

کراچی ۱۲ر اگست۔ صوبہ سندھ اور مغربی پنجاب دونوں صوبوں کو ایک مرتبہ اور ایک زبردست مصیبت کا مقابلہ کرنا پڑ رہا ہے۔ دونوں صوبوں کی حکومتیں اس سے قبل لاکھوں پناہ گزینوں کو آباد کرنے اور خوراک دینے کے عظیم الشان مسئلہ کا مقابلہ کر رہی ہیں لیکن اب دونوں حکومتوں میں سیلاب کی زبردست تباہ کاریوں نے ان کے پھر لاکھوں انسانوں کو تباہ دیے، آباد کرنے اور خوراک مہیا کرنے پر مجبور کر دیا ہے۔ ...

عدالت میں مسٹر کھوڑو کے اخبار اور اللہ بخش کے قتل کا ذکر

مسٹر کھوڑو کے مقدمہ میں ڈائرکٹر تعلقات عامہ اور انسپکٹر جنرل پولیس کی شہادت

کراچی ۱۰ر اگست۔ آج مسٹر کھوڑو کے مقدمہ کے سلسلہ میں قاضی عبد الرحمن ڈائرکٹر تعلقات عامہ نے شہادت دیتے ہوئے کہا ...

روسی ہوائی جہازوں کی معاہدہ کی خلاف ورزی

حکومت برطانیہ کا روس سے احتجاج

برلن ۱۳ر اگست۔ ...

یہودیوں کے لرزہ خیز مظالم

مجلس تحفظ کے نام عزام پاشا کا تار

لندن ۱۳ر اگست۔ کاؤنٹ برناڈوٹ کے ہیڈ کوارٹر ... عرب لیگ کے سکریٹری جنرل عزام پاشا نے مجلس تحفظ کے نام ایک تار بھیجا ہے جس میں کہا گیا ہے کہ یہودیوں نے ۲۸ عربوں کو زندہ جلا دیا ہے۔ ...

کشمیر کمیشن اور جنگ بند کرنے کا مسودہ

کراچی ۱۲ر اگست۔ ایسوسی ایٹڈ پریس آف انڈیا نے اطلاع دی ہے کہ کشمیر کمیشن کشمیر میں جنگ بند کرنے کے مسودہ کو تیار کر رہا ہے جو حکومت ہند اور حکومت پاکستان کے سامنے پیش کیا جائے گا۔ ...

سیام میں بغاوت کا اندیشہ

حکومت کا احتیاطی اقدام

بنکاک ۱۳ر اگست۔ سیام میں عام بغاوت کا اندیشہ کیا جارہا ہے اس لئے فوجیوں کی چھٹیاں منسوخ کردی گئی ہیں۔ وزیر اعظم نے ایک براڈ کاسٹ تقریر میں عوام سے امن قائم رکھنے اور حکومت سے تعاون کرنے کی اپیل کی ہے۔ ...

رنگون میں کرفیو کا نفاذ

رنگون ۱۲ر اگست۔ آج رنگون میں ۲۴ گھنٹہ کا کرفیو نافذ کردیا گیا ہے کیونکہ کمیونسٹوں کی بغاوت کا خطرہ محسوس کیا جارہا تھا۔ ...

ہند اور پاکستان کی کانفرنس ملتوی

دہلی ۱۲ر اگست۔ ہندوستان اور پاکستان میں جو کانفرنس ہونے والی تھی وہ غیر محدود مدت کے لئے ملتوی کردی گئی ہے۔ ...

یوم آزادی پر مخالفانہ مظاہرے

ہند اور پاکستان میں قیدیوں کا تبادلہ

کراچی میں پھر گفت و شنید شروع

کراچی ۱۲ر اگست۔ پاکستان میں مقیم ہندی ہائی کمشنر ...

پاکستان کا ثقافتی مشن

اسلامی ممالک کے دورہ کا پروگرام

کراچی ۱۲ر اگست۔ معلوم ہوا ہے کہ حکومت پاکستان مشرق وسطیٰ کے ممالک میں پانچ اشخاص پر مشتمل ایک ثقافتی مشن بھیج رہی ہے۔ یہ مشن مصر، شام، لبنان، شرق اردن، عراق، ترکی، ایران، افغانستان اور سعودی عرب کا دورہ کرے گا۔ ...

افغانستان کا مطالبہ پٹھانستان

کراچی ۱۲ر اگست۔ پاکستان کے سفیر متعینہ کابل ... آج ... ہوائی جہاز سے کابل روانہ ہوگئے۔ ...

مشرقی پاکستان میں تیل نکلنے کے امکانات

ڈھاکہ ۱۰ر اگست۔ معلوم ہوا ہے کہ ایک کمپنی ... تیل نکالنے کی کوشش کرنے کے لئے تیار ہے۔ ...

روزانہ
الجمعیۃ دہلی
۱۴ اگست ۱۹۴۸ء

حکومت ہند کا قرطاس ابیض

کرنے کے لئے دلائل و شواہد بھی پیش کئے گئے ہیں، جن میں بعض تو معقول ہیں، بعض کمزور ہیں اور بعض ایسے ہیں جنکا اظہار قطعاً مناسب نہ تھا، یہ بنیادی حقیقت مسلم کہ حیدرآباد کو ہند یونین میں شامل

وزیراعظم سرحد کے مکان پر مسلح پٹھانوں کا مظاہرہ

پٹھانستان زندہ باد کے نعرے اور خان برادران کی رہائی کا مطالبہ

پشاور ۱۰ اگست۔ معلوم ہوا ہے کہ پانچ سو مسلح پٹھانوں کے ایک گروہ نے ڈاکٹر خان کی گرفتاری پر صوبہ سرحد کے وزیراعظم خان عبدالقیوم خاں کے بنگلہ پر احتجاجی مظاہرہ کیا اور بادشاہ خاں اور سابق وزیراعظم سرحد ڈاکٹر خان کی رہائی کا مطالبہ کیا۔ مظاہرین نے بادشاہ خان زندہ باد اور پٹھانستان زندہ باد کے نعرے بھی لگائے۔ پولیس کی درخواست پر بھی منتشر ہونے سے انکار کر دیا۔ آخر کار پولیس کو اشک آور گیس استعمال کرنی پڑی۔ مظاہرین ... کو آگ لگا دی۔ جن پر مسلم لیگ کے جھنڈے لہرا رہے تھے۔ اس وقت بھی فوج شہر کا گشت کر رہی ہے اور احتیاطی تدابیر اختیار کی گئی ہیں۔ (نیوز)

شام سکیورٹی کونسل میں مسئلہ حیدرآباد پیش کریگا

قاہرہ ۱۰ اگست۔ مقامی سیاسی حلقوں میں یہ خیال ظاہر کیا جا رہا ہے کہ شام سکیورٹی کونسل کی ممبری سے سبکدوش ہونے سے پہلے مسئلہ حیدرآباد پیش کرے گا۔ یہ بھی معلوم ہوا ہے کہ عرب لیگ کے سکرٹری جنرل عزام پاشا عرب لیگ کا فوری اجلاس طلب کر ... جس میں حیدرآباد کے مسئلہ پر غور و خوض کیا جائے گا۔

... شاہی خاندان کے فرد ہیں، پنڈت جواہر لال نہرو کے نام ایک تحریری پیغام ارسال کیا ہے جس میں درخواست کی گئی ہے کہ حکومت ہند حیدرآباد کے خلاف جارحانہ اقدام سے باز رہے اور حکومت نظام سے مفاہمت کی کوشش کرے۔

یہاں اس خبر کو سخت ناپسندیدگی کی نظر سے دیکھا گیا کہ حکومت ہند نے حکومت نظام سے اس امر کے خلاف احتجاج کیا ہے کہ اس نے سرمایہ امداد فلسطین میں دس لاکھ روپے کیوں دیئے۔ بعض انجمنوں کی طرف سے سفیر ہندوستان باہر ... کو اس معاملہ کے متعلق اپنے خیالات سے آگاہ کریں گی۔

نظام کے ولی عہد شہزادہ برار کمانڈر انچیف کے عہدے سے دستبردار ہوگئے

نئی دہلی ۱۱ اگست۔ نظام کے بڑے بیٹے شہزادہ برار نے ریاست حیدرآباد کی فوجوں کے کمانڈر انچیف کے عہدے سے استعفیٰ دے دیا ہے اس بارے میں ابھی تک کوئی تصدیق شدہ اطلاع موصول نہیں ہوئی کہ آیا ان کے استعفیٰ کی وجہ نظام گورنمنٹ سے اختلاف ہے یا انہیں کوئی اور اعلےٰ سیاسی عہدہ دیا جا رہا ہے۔ شہزادہ برار فوجوں کے کمانڈر انچیف ہیں اور جنرل ال ادروس ریاستی فوجوں کے کمانڈر ہیں۔ حیدرآباد کی اطلاع ہے کہ نظام گورنمنٹ کے قریبی حلقے اس بارے میں سخت رازداری سے کام لے رہے ہیں کہ شہزادہ برار کیوں مستعفی ہوئے ہیں۔

بنارس میں سیلاب کی تباہکاریاں

بنارس ۱۱ اگست۔ سخت بارش کی وجہ سے بنارس کی تحصیل میں ۳۰ ہزار ایکڑ زمین پانی میں ڈوبی ہوئی ہے۔ خریف کی فصل کو سخت نقصان پہنچا ہے اور ہزاروں مکانات گر گئے ہیں۔ کئی مقامات پر گرانڈ ٹرنک روڈ پانی میں ڈوب گئی تھی کیونکہ پانی آ گیا ہے۔ حکومت نے سیلاب زدہ لوگوں کی امداد کے لئے ۵۰ ہزار کی رقم منظور کی ہے۔

مولینا محمد عبداللہ شاہ مسلم کانفرنس سے مستعفی ہوگئے

سری نگر ۱۱ اگست۔ کشمیر اور جموں مسلم کانفرنس کے صدر مولانا محمد عبداللہ شاہ نے کشمیر اور جموں مسلم کانفرنس کی صدارت سے استعفیٰ دیدیا ہے۔ آپ نے سری نگر سے ... میل کے فاصلے پر ایک جگہ تقریر کرتے ہوئے کہا کہ جموں اور کشمیر پر پاکستان کے حملہ آوروں کے حملہ سے میری آنکھیں کھل گئی ہیں۔ اور ان کے ہولناک مظالم سے مجھے نفرت ہوگئی ہے۔

مسلمانوں کی فراخدلی

قیدیوں کی سزا میں رعایت

یہ سیاسی قیدی

جمعیۃ علماء صوبہ دہلی کا جشن آزادی

پٹنہ میں ہیضہ پھوٹ پڑا!

۳۶ گھنٹہ میں دو سو واردات

مراسلات واطلاعات

دہلی مومن کانفرنس کا اہم جلسہ

تاریخ ۱۲ اگست بعد نماز ... مومن کانفرنس صوبہ دہلی کا ایک اہم جلسہ منعقد ہوگا جس میں ... کو ... بھیجنے کے متعلق غور کیا جائے گا۔ مومن کانفرنس کے ممبران سے درخواست ہے کہ وقت معینہ پر تشریف لائیں اور اپنے قیمتی مشورہ سے مستفید فرمائیں۔

عید کی دعوت

اپیل

مسٹر اصفہانی واپس امریکہ میں

اغوا شدگان کے لئے درخواستیں

اڈیٹر کے نام خطوط

(اڈیٹر کا مراسلہ نگار کی رائے سے متفق ہونا ضروری نہیں)

ہماری نماز عید

جناب اڈیٹر صاحب زاد فیضہ۔ اپنے اصول کی خاطر جینے والے ... بے غرض، مخلص اور سچائی کے پرستار ... نے راہ حق پر چلنے اور سچائی کو اختیار کرنے میں دنیا کی ... کو اپنے راستے میں حائل نہیں ہونے دیا ... نے یقین کیا اس پر عمل کیا۔ دنیا ان کو کامیاب سمجھے یا ناکامیاب خیال کرے وہ اس سے بے نیاز ہوتے ہیں۔

صیاد اور باغبان

مغربی پنجاب اور شراب

دشمن کشمیر میں پاکستان سے مزید کمک لے آیا اوڑی چکوٹی کے محاذ پر خونریز جنگ

ہندستانی مورچے بھی مضبوط کردئے گئے

ٹتھوال کے جنوب میں دشمن کا حملہ ناکام بنادیا گیا

نئی دہلی ۱۱ اگست۔ وزارت دفاع کے ایک اعلان میں بتایا گیا ہے کہ دیکھ بھال کرنے والے ہندستانی ہوائی جہازوں نے رپورٹ دی ہے کہ دشمن پاکستان سے بھاری تعداد میں کشمیر کے محاذ دن بدلے آیا ہے اور یہ سلسلہ ابھی تک جاری ہے۔ اطلاع مزید بتایا گیا ہے کہ کل ٹتھوال کے جنوب میں دشمن نے ایک زبردست منظم حملہ کیا۔ جسے ہندستانی فوجوں نے پسپا کر دیا۔ بہت گھمسان کی لڑائی ہوتی رہی جس میں دشمن کو بھاری جانی نقصان اٹھانا پڑا۔ دشمن کے ۱۳ اشخاص ہلاک اور ۳۰ مجروح ہوئے ہیں۔

تفصیل سے پتہ چلا ہے کہ دشمن نے رات کی تاریکی میں توپوں، مشین گنوں اور برین گنوں کی زد سے ہمارے مورچوں پر زبردست حملہ کیا۔ ایک مقام پر دشمن ہمارے مورچوں سے صرف ۲۰ گز کے فاصلہ پر رہ گیا اور یہاں بڑے گھمسان کا رن پڑا۔ ہماری فوجوں نے شدید ترین مزاحمت کے بعد دشمن کا حملہ ناکام کر دیا۔ ٹتھوال کے شمال میں ہمارے گشتی دستے دشمن سے تصادم ہوا۔ جسے منتشر کر دیا گیا۔ نوشہرہ کے محاذ پر مجروں کے ایک قافلہ پر گولہ باری کی گئی جس سے دشمن کو بہت نقصان پہنچا۔ دیکھا گیا کہ دشمن کے ۱۰ آدمی مر گئے۔

گولہ باری ہوئی۔ دوسرے علاقوں میں ہماری فوجیں گشت کرتی رہیں۔

ہندستانی ہوائی بیڑے کے جہاز پرواز کرتے رہے اور ان کے مشاہدے کے مطابق دشمن کو پاکستان سے زبردست کمک پہنچ رہی ہے۔

اوڑی چکوٹی کا محاذ

اوڑی چکوٹی کے محاذ پر بھی گولہ باری کی گئی دیگر محاذوں پر گشتی سرگرمیاں جاری رہیں۔ یونائیٹڈ پریس کا نامہ نگار محاذ جنگ سے اطلاع دیتا ہے کہ مشرق میں لیپہ سے لیکر مغرب میں اوڑی چکوٹی محاذ تک تمام علاقہ میں ہندوستانی اور پاکستانی فوجوں میں زبردست زور آزمائی جاری ہے جس میں طرفین جدید ترین نوعیت کے اسلحہ کو پورا پورا استعمال کر رہے ہیں۔

اطلاعات سے پتہ چلتا ہے کہ جمعہ کو لیپہ کے شمال مغرب میں زبردست گھمسان کی لڑائی ہوئی جبکہ دشمن نے پیش قدمی کرنے کی زبردست کوشش کی اور ہمارے مورچوں پر ۲۵ پونڈ کی توپوں سے گولے پھینکے۔ شدید جنگ ہوئی جس کے دوران میں ہمارے مقابل صف کے دستوں نے بڑا حملہ کرکے دشمن کو شکست فاش دی۔ دشمن کو زبردست نقصان اٹھانا پڑا۔ پاکستانیوں کے نقصان کی تفاصیل کا انتظار کیا جا رہا ہے۔

اوڑی چکوٹی محاذ پر بھی گولہ باری جاری ہے۔ دشمن نے ہمارے ہوائی جہازوں پر گولہ باری کی لیکن ناکام رہا۔ ہماری توپوں نے دشمن کی کئی جیپ کاریں تباہ کر دیں۔

گریز میں ہندوستانی ہوائی جہازوں نے بمباری کرکے دشمن کو زبردست نقصان پہنچایا۔ سکردو سے کرگل تک تمام محاذوں پر دشمن کو بھاری نقصان اٹھانا پڑ رہا ہے۔ سکردو میں ہندوستانی ہوائی جہازوں نے دشمن کے مورچوں اور ہیڈ کوارٹر پر زبردست بمباری کی جس سے دشمن کو سخت نقصان پہنچا۔

ٹتھوال کے جنوب میں زبردست لڑائی

نئی دہلی ۱۱ اگست۔ آج ڈی مِلن ملٹری کے ایک کمیونکے میں بتایا ہے کہ ۱۰ اگست کی صبح ٹتھوال کے جنوب میں ۴۸ گھنٹے کی لڑائی کے بعد ہمارے سپاہیوں نے دشمن کے حملے کو پسپا کر دیا اور دشمن کے ۱۰ آدمی ہلاک ہوئے اور خیال کیا جاتا ہے کہ اتنے ہی زخمی ہوئے۔

توپوں، مشین گنوں اور برین گنوں سے دشمن نے اندھیرے میں مورچوں پر زبردست حملہ کیا اور ہماری لائنوں کے ۲۰ گز قریب تک پہنچ گیا اور آمنے سامنے لڑائی ہوئی۔ ہمارے سپاہیوں نے سخت مقابلہ کیا اور آخرکار دشمن کو پسپا کر دیا۔

ٹتھوال کے شمال کی جانب ہمارے گشتی دستوں نے حملہ آوروں کی ایک معمولی سی جمعیت سے جھڑپ لی اور اسے منتشر کر دیا۔

۱۰ اگست کی صبح کو نوشہرہ کے جنوب مغرب میں ہمارے توپ خانے نے خچروں اور اونٹوں پر مشتمل دشمن کے ایک قافلہ پر گولہ باری کی۔ ۱۰ جانور ہلاک ہوگئے۔

اڑی کیوشنی کے علاقہ میں توپ خانوں کے مابین

دارالسلطنت

مورخہ ۱۲ اگست ۱۹۴۸ء

ڈاکٹر خان کی گرفتاری پر احتجاج

کارکنان احرار خدام خلق صدر بازار کا ایک جلسہ محمد احمد صاحب کی زیر صدارت ہوا جس میں دوسرے دو قرار دادوں کے علاوہ ڈاکٹر خان کی گرفتاری پر احتجاجی قرارداد منظور ہوئی۔

سرکاری کوارٹر

تقریباً سو شرنارتھی خاندان جن کو سرکاری کوارٹر خالی کر دینے کا حکم ہوا تھا۔ اب ان سے اس وقت تک کوارٹر خالی نہ کرائے جائیں گے جب تک کہ ان کے لئے رہائش کا انتظام نہ ہو جائے۔ ان لوگوں نے سرکاری کوارٹروں پر زبردستی قبضہ کر لیا تھا۔ معلوم ہوا ہے کہ چند ماہ میں ۱۳۰۰ آدمیوں کو زبردستی قبضہ کئے ہوئے مکانات خالی کرنے کا نوٹس دیا گیا ہے لیکن اسٹیٹ آفیسر کی پالیسی یہ ہے کہ ان شرنارتھیوں کو نہ نکالا جائے جن کے پاس رہنے کا کوئی ٹھکانا نہ ہو۔ ستمبر کے فسادات میں ۱۲۲۰ سرکاری کوارٹروں پر قبضہ کر لیا گیا تھا جن میں سے صرف ۳۰۰ کوارٹر خالی کرائے گئے ہیں۔

پاکستان میں ہندوں کی دیکھ بھال ایک بورڈ قائم کیا جائیگا

کراچی ۱۱ اگست۔ پاکستان کے [illegible] نے اس بات کو پھر دہرایا کہ پاکستان میں جتنے ہندو ہیں ان کی حفاظت کی جائے گی اور پاکستان میں ہندوؤں کا ایک بورڈ بنایا جائے گا۔ جو ان کی دیکھ بھال کرے گا۔

”ہمارے علاقے سے اپنی فوجیں ہٹالو“

حکومت ہند سے حکومت نظام کا مطالبہ

حیدرآباد ۱۱ اگست۔ نظام گورنمنٹ نے حکومت ہند سے حیدرآباد کے علاقہ پر ہندوستانی فوج کے قبضہ کے خلاف احتجاج کرکے مطالبہ کیا ہے کہ اس فوج کو فوراً ہٹا لیا جائے۔ احتجاج نامے میں کہا گیا ہے کہ ہندوستانی فوج نے برالگی کے گاؤں اور اسٹیشن نیز نیخ پر قبضہ کر رکھا ہے۔ جب سے صورت حال زیادہ خراب ہوتی جارہی ہے۔ اور کشیدگی کی فضا میں اور اضافہ ہو رہا ہے جو ہندوستان اور حیدرآباد کے درمیان پیدا ہوگئی ہے۔ برالگی شولاپور سے ۰ میل کے فاصلہ پر حیدرآباد کے علاقہ میں واقع ہے۔ اور ہندوستانی فوج نے حال ہی میں ایک رضاکار کردہ کاملا پاکرنے کی کارروائی میں پر قبضہ کر لیا ہے۔ اس سے ایک ہفتہ قبل تیج کے مقام پر قبضہ کیا گیا تھا۔ جب رضاکاروں نے چھپکر ہندوستانی فوج کے ایک قافلہ پر حملہ کیا۔ جب سے ہندوستانی فوج ان مقامات پر متعینات ہے۔ اور نظام گورنمنٹ نے اسے فوراً نکالنے کا مطالبہ کیا ہے۔

نظام گورنمنٹ کے ایک پریس نوٹ میں کہا گیا ہے کہ ہندیارلیمنٹ میں ہوکر یہ بیان کہ حیدرآباد کی آنکھ بندی صرف سامان جنگ کی روک تک محدود ہے حقائق کے خلاف ہے تاکہ بندی کا اثر تمام اشیاء پر ہے۔ یہاں تک کہ دوائیاں تک نہیں آنے دی جاتیں۔

نام کی تبدیلی

ڈسٹرکٹ مجسٹریٹ کے جاری کردہ ایک پریس نوٹ میں بتایا گیا ہے کہ ریٹ ٹیمریا کمیٹی کے ایک جلسہ میں منظور شدہ ریزولیوشن کے مطابق سول لائنز کے عثمان پور روڈ کو نام بدل کر نیا روڈ رکھدیا گیا ہے۔

طلبا کی ستیہ گرہ

شرنارتھی طلبا کی ایک ہفتہ پرانی ستیہ گرہ جو ۲۸ اگست کو مشرقی پنجاب یونیورسٹی کالج کے طلبا نے معاہدہ پر حکومت کے عمل درآمد کرنے پر اور طلبا پر لاٹھی چارج کرنے پر بطور احتجاج شروع کی تھی۔ وہ آج جب حکومت نے ان کے مطالبات منظور کر لئے تو ختم ہوگئی۔ حکومت نے طلبا کے تمام مطالبات منظور کر لئے ہیں تقریباً ۸۰۰ طلبا کے لئے خیموں کا انتظام کر دیا گیا ہے اور ایک دو دن میں ۵۰ لڑکیوں کے لئے ہوسٹل میں گنجائش فراہم کر دی جائے گی۔ تقریباً سات سو طلبا کو فرنیچر بھی دیا جائے گا۔ ستیہ گرہی طلبا جو گرفتار ہوئے تھے وہ کل شام رہا کر دئے گئے۔

پالم میں ڈاکہ کا مقدمہ

جوندہ نامی ایک شخص کے خلاف مقدمہ جس پر پالم کے ریلوے اسٹیشن کے قریب دن دہاڑے ڈاکہ ڈالنے کا الزام ہے۔ آج مسٹر منوہر لال جج ایڈیشنل سیشن جج دہلی کی عدالت میں پیش ہوا۔ استغاثہ کے بیان کے مطابق ملزم نے میرا تو نام کی ایک عورت کے گلے سے زبردستی ایک نکلس چھیننے کی کوشش کی جو اپنے سسرال جارہی تھی ایک ڈاکیہ اور گاؤں کا چوہدری جو وہاں سے گذر رہا تھا انہوں نے عورت کو بچالیا اور ملزم کو پولیس کے حوالہ کر دیا۔

پولیس اسپتال کے ایک ڈاکٹر کی شہادت بھی لی گئی۔ مقدمہ کی مزید سماعت تمام گواہوں کے موجود نہ ہونے کی وجہ سے ۱۲ اگست تک ملتوی کر دی گئی۔

کم کپڑا خریدو

معلوم ہوا ہے کہ حکومت کپڑے کی غیر معمولی خریداری کے پیش نظر کم کپڑا خریدنے کی تحریک شروع کر رہی ہے۔ معلوم ہوا ہے کہ اس وقت بھی کپڑے کے تاجروں کے پاس چھ ماہ کا اسٹاک موجود ہے۔ خریداروں کو اس بات کا خطرہ ہے کہ کنٹرول شدہ کپڑا آسانی سے میسر نہ آئے گا اس لئے وہ غیر ضروری کپڑے کو بکثرت خرید رہے ہیں۔

کہا جاتا ہے کہ اگر خریداروں نے آنے والے چند ماہ تک کپڑا نہ خریدا تو کپڑے کی قیمتیں گر جائیں گی اور کپڑے کی بابت نئی پالیسی کامیاب رہے گی۔

سفارت خانوں کیلئے مخصوص علاقہ

ایک سو ایکڑ [illegible] نئی دہلی کے سرکاری دفتر سے ملحقہ اراضی کے لئے سفارت خانوں کی اسکیم جسے پر دارالسلطنت کے تمام سفارت خانے بنائے جائیں گے حکومت ہند نے منظور کر لی ہے۔ یہ علاقہ لی کے جنوب مغرب میں وزیر اعظم کی اقامت گاہ کے عقب میں واقع ہے وزارت صحت کی مجلس قائمہ نے آج صبح یہ اسکیم منظور کر لی۔

مزید ہتھیار برآمد

چٹاگانگ میں ۲۰۰ کی دو رائفلیں بھی ۱۰۰ کے درمیان گرفتار کر لئے گئے۔ پولیس نے بعض ایسے ہتھیار بھی کی غیر قانونی برآمد کے سلسلے میں بیان کے جواب دہا۔

کراچی ۱۱ اگست۔ کہا جاتا ہے کہ ریاست بہاولپور کے وزیر اعظم نواب مشتاق احمد خان گورمانی جو اس وقت کراچی میں پاکستان کی مرکزی کابینہ میں لئے

دس خصوصیتوں والی!

خوشنما حمائل شریف مترجم

یہ حمائل شریف اپنی خوبیوں اور خصوصیتوں کے لحاظ سے بے مثل ہے اس میں دس خصوصیتیں ایسی ہیں جو مجموعی اعتبار سے کسی دوسری حمائل شریف یا قرآن مجید میں نہیں پائی جاتیں۔

(۱) اس کی تصحیح مولانا احمد علی صاحب محدث سہارنپوری کے مشہور و معروف مصحف سے کی گئی ہے۔
(۲) ترجمہ زیر متن حضرت مولانا شاہ اشرف علی رحمۃ اللہ علیہ معہ توضیحی عبارات
(۳) حدیثوں سے سورتوں اور آیتوں کی فضیلت۔
(۴) تمام سورتوں اور بہت سی آیتوں کی خاصیتیں۔
(۵) ہر سورت کے متعلق تعبیر خواب (حضرت مولانا عبدالرحمن صفوری)
(۶) فوائد القرآن (حضرت تھانوی رح)
(۷) موضح القرآن (حضرت شاہ عبدالقادر)
(۸) تفسیر ابن کثیر، روح المعانی، خازن، لباب النقول وغیرہ مستند و معتبر کتابوں سے بہت سی آیتوں کی شان نزول۔
(۹) جس آیت سے جو مسئلے نکلتے ہیں ان کی ضروری تفصیل، قرآن مجید کی تلاوت کے ظاہری اور باطنی آداب کے متعلق شروع میں ایک بصیرت افروز مقدمہ بھی ہے۔
(۱۰) خط خوشنما، صاف، روشن، تقطیع نہایت موزوں ۲۳×۳۱ ہدیہ غیر مجلد صرف پانچ روپے چار آنے۔ ہدیہ مجلد جرمی کلکتہ کی جلد سات روپے چار آنے

معجز نما حمائل شریف

مولوی نور محمد والی ہدیہ غیر مجلد آٹھ روپے، ہدیہ مجلد دس روپے۔

مکتبہ برہان اردو بازار جامع مسجد دہلی

الجمعیۃ کے ناظرین ذرا غور سے پڑھیں

جناب بی، پی کھرے ٹکٹ کلکٹر ریلوے اسٹیشن آگرہ سٹی کا دل ہلا دینے والا خط

میں تاریخ یکم مئی ۱۹۴۸ء کو ڈیوٹی پر پہونچا۔ آگرہ جیسی شدت کی گرمی کہیں نہیں دیکھی تھی ایک آرام کرسی ڈال کر بیٹھ گیا وہاں پلیٹ فارم پر بہت سے آدمی بیٹھے تھے اور ادھر ادھر کی باتیں کر رہے تھے۔ اسی طرح ڈیڑھ گھنٹہ گذرا اتفاقاً کھانسی کا ایک ٹھسکا آیا اس سے پہلے نہ مجھے بار بار کھانسی نہ کوئی شکایت تھی پہلا ٹھسکا آیا تو رومال سے دیکھا ایک منٹ کے بعد دوسرا اور پھر تیسرا ٹھسکا آیا۔ منہ میں پانی کی طرح سے پتلی کوئی چیز معلوم ہوئی۔ دل میں کچھ شک ہوا تو منہ کا کر تھوکا میں دیکھا تو خون تیزی سے گر رہا تھا۔ سانس لگا سے نیچے کو نا امید ہوگیا۔ ایسا معلوم ہونے لگا کہ کچھ ہی منٹوں میں ہلاکت نہیں ہو جائیگا۔ پاس بیٹھنے والے بھی گھبرا گئے۔ دوڑ شروع ہوئی تو ایک حکیم صاحب کو بلا یا گیا حالت دیکھکر کہنے لگے کہ دیسی علاج سے خون دیر میں بند ہوگا کسی ڈاکٹر کو بلا کر انجکشن کرا یا جائے جس سے خون جلدی بند ہو جائے بس دوسرے نے کرکے [illegible]

[illegible]

فرق دکھائی دینے لگا۔ ایک ہفتہ میں تقریباً بارہ آنہ جسم ٹھیک ہوگیا میں پورا تندرست ہونے تک برابر علاج جاری رکھوں گا۔ لیکن غریبی کی وجہ سے پورے چالیس دن تک دوا ایک ساتھ نہیں منگا سکتا ہوں۔ براہ مہربانی پہلے کی طرح سے ہی دس روز کی دوا فوراً روانہ کر دیں یہ خط لکھ کر میں نے آپ کا کافی وقت لیا ہے۔ معاف فرمائیے گا۔ امید ہے کہ ۲۹ / ۳۰ تاریخ تک آپ کا پارسل آہی جاویگا۔ فقط

تپدق اور پرانے بخارات کے مریضو! اب بھی سمجھو!

اسی قسم کے پچاسوں تعریفی خطوط ”جبری“ کے بارے میں ہم چھپوا چکے ہیں آپ اپنی آنکھوں سے دیکھ چکے ہیں ہندوستان کے کونہ کونہ میں لوگوں نے یہ مان لیا ہے۔ اس خوفناک مرض میں مریض کی جان بچانے والی اگر کوئی دوا ہے تو وہ جبری JABRI ہی ہے جبری کے نام میں ہی عبادت کے قابل تعظیم رشیوں اور ولی اللہ لوگوں کی روحانی طاقت کا کچھ ایسا راز پوشیدہ ہے کہ اول روز سے ہی اس خوفناک مرض کے جراثیم ہلاک ہونا شروع ہو جاتے ہیں۔ اگر آپ سب طرف سے نا امید ہو چکے ہوں تو بھی پاک پروردگار کا نام لے کر ایک بار جبری کی آزمائش کریں۔ اسی آزمائش کے لئے ہم نے دس روز کا کورس بھی رکھدیا ہے تاکہ تسلی ہو سکے۔ بس فوراً آرڈر دے کر مریض کی جان بچا لیں ورنہ پھر یہی کہاوت ہوگی اب پچھتائے کیا ہوت ہے جب چڑیاں چگ گئیں کھیت۔ سیکڑوں ڈاکٹر حکیم وید صاحبان اپنے مریضوں پر استعمال کرکے نام پیدا کر رہے ہیں اور ہم کو آرڈر دے رہے ہیں۔ تار کے لئے ہمارا پتہ صرف جبری جگادھری JABRI JAGADHRI کافی ہے تار دیں تو اپنا پتہ پورا دیں۔ قیمت اس طرح ہے جبری اسپیشل نمبر ۱۔ امیروں کے لئے جس میں ساتھ ساتھ طاقت بڑھانے کے لئے سونا، موتی، ابرک وغیرہ کے قیمتی کشتہ جات بھی شامل ہیں۔ کل چالیس روز کا کورس ۵۰ روپے نمونہ دس روز صرف تیرہ روپے۔ جبری نمبر ۲ جس میں قیمتی جڑی بوٹیاں شامل ہیں کل کورس ۲۰ روپے نمونہ دس روز صرف چھ روپے محصول ڈاک الگ ہے۔

آرڈر میں اخبار کا حوالہ نیز نمبر ۱ یا نمبر ۲ ضرور تحریر کریں۔ فوراً آرڈر دے کر مریض کی جان بچائیں۔

ملنے کا پتہ لالہ رائے صاحب کے ایل شرما اینڈ سنز رجسٹرڈ مینوفیکچررز (۲۴) جگادھری مشرقی پنجاب

ہومیوپیتھک ہسپتال دہلی

(مجریہ وزیرآباد۔ پنجاب)

شائقین ہومیوپیتھی ہمدرد خوردان ادویات و کتب ہومیوپیتھی خصوصاً اور دیگر پبلک عموماً نوٹ کرلیں کہ

(۱) ہومیوپیتھک ہسپتال متعدی کے ساتھ ۱۹۱۰ء سے پبلک کی خدمت گذار ہے جو دہلی میں منتقل کیا گیا ہے
(۲) ڈاکٹر ٹیپال صاحب ساہنی ایم۔ بی۔ بی۔ ایس اور لیڈی ڈاکٹر سوشیلا صاحبہ ساہنی ایل۔ ایم۔ ایف انچارج ہسپتال ہذا ایلوپیتھی کے ساتھ ہومیوپیتھی کے بھی ماہر ہیں۔

چنانچہ ایک نایاب ہومیوپیتھی پرچیہ سودیشی ڈاکٹر دولت سنگھ صاحب مصنف کی ہومیوپیتھک لٹریچر ثانی اور اضافہ جدید کردہ کتاب ہومیوپیتھی زیر طبع ہے جو عنقریب پبلک کو میسر ہو سکیگی۔

(۳) ہومیوپیتھک یا ایلوپیتھک جس طریقہ علاج سے مناسب ہوتا ہے۔ مریض کا علاج کیا جاتا ہے۔ فرمایا وقت مطب میں فیس معاف۔

منیجر وزیرآبادی ہومیوپیتھک ہسپتال دہلی۔ کمرہ بنگش بازار حبش خاں قبر

”الجمعیۃ“ کا آزادی نمبر

۱۵ اگست — وہ مبارک تاریخی دن ہے

جس میں ہندوستان کو اجنبی غلامی کی لعنت سے نجات ملی۔ ہندوستانی اس دن کو ہمیشہ بطور یادگار شان و شوکت کے ساتھ منائیں گے۔

ادارہ الجمعیۃ نے فیصلہ کیا ہے کہ

۱۵ اگست کو الجمعیۃ کا شاندار آزادی نمبر

قیمت فی کاپی چار آنے (۴ر)

ایجنٹ صاحبان اپنے مطلوبہ پرچوں کی صحیح تعداد سے مطلع فرمائیں۔

مشتہرین کے لئے یہ ایک نادر موقعہ ہے، وقت بہت کم ہے اس لئے جلد اشتہارات کے لئے جگہ بک کرالی جائے۔

(منیجر روزنامہ الجمعیۃ دہلی)

دھوپ اور نظر کے چشمے

فریم گلاس اور سب سامان متعلقہ چشمہ ہائے ہمارے یہاں سے اسپیشل نرخ پر بکفایت ملتا ہے۔

چاندنا اوپٹیکل کمپنی

[illegible] چاندنی چوک دہلی

مسٹر اٹیلی کا بیان یک طرفہ اور واقعات کے خلاف ہے

حیدر آباد کے وزیر خارجہ کا مسٹر اٹیلی کو جواب

حیدرآباد ۱۳ اگست۔ حیدرآباد کے وزیر خارجہ نواب معین نواز جنگ نے ایک بیان میں ان الزامات کی سخت تردید کی جو مسٹر اٹیلی وزیر اعظم برطانیہ نے حیدرآباد پر بحث کے دوران میں حیدرآباد پر لگائے ہیں۔ آپ نے کہا کہ حکومت حیدرآباد کے خلاف معاندانہ رویہ رکھتی ہے۔ اس کا نتیجہ یہ نکل رہا ہے کہ جنوبی ہندوستان میں کمیونسٹ زور پکڑ رہے ہیں۔

ہند پارلیمنٹ میں اشیاء کی گرانی پر پرزور بحث

حکومت سخت قدم اٹھانے والی ہے۔ وزیر اعظم نے یقین دلادیا

نئی دہلی ۱۳ اگست۔ کل ہند پارلیمنٹ میں ایک غیر سرکاری قرارداد کے ذریعہ ملک میں اشیاء کی بڑھتی ہوئی قیمتوں کا مسئلہ زیر بحث آیا۔ قرارداد میں مطالبہ کیا گیا کہ تمام ضروری اشیاء، غذائی اجناس اور دوسری غذائی چیزوں اور کپڑوں کی قیمتوں کو کم کرنے کے لئے ضروری اقدامات اختیار کئے جائیں۔ بعض ممبروں نے یہ تجویز کی کہ تمام کارخانوں کو قومی ملکیت میں دے دیا جائے اور اشیاء کی تقسیم پر قطعی کنٹرول ہو۔

پنڈت جواہر لال نہرو نے ان کے جذبات کا احساس کرتے ہوئے فوراً کھڑے ہوئے اور انہوں نے کسی نئی پالیسی کا اعلان نہ کرتے ہوئے اجلاس سے اس سوال کو حل کرتے ہوئے ضروری تجاویز پیش کرنے کا وعدہ کیا۔

اس سے قبل ایوان نے ایک قرارداد پر بحث کی جس کا منشا یہ ہے کہ سرکاری ملازمتوں میں سے ذات پات کی تخصیص کو ختم کردیا جائے۔ لیکن یہ قرارداد سردار پٹیل کے یہ یقین دلانے پر واپس لے لی گئی کہ وہ اس معاملہ کی تحقیقات کے لئے ایک کمیٹی مقرر کریں گے۔

پنڈت جواہر لال نہرو نے کہا کہ ملک کی موجودہ اقتصادی حالت کو سہارا دینے کے لئے قطعاً ضروری ہے کہ اقتصادی امور مجلس معاملات کی ایک مدد گار جماعت قائم کی جائے۔ اس وزیر کو تمام شعبوں کی خدمات حاصل ہوں گی اور کوئی انتظامی یا عاملانہ فرائض انجام نہیں دینے پڑیں گے۔ اس کا خاص کام یہ ہوگا کہ ملک کے اقتصادی مسائل پر غور کرے اور مختلف وزارتوں کو ان کے کام میں ضروری مشورے دے اور ان کے کام میں ارتباط پیدا کرے۔ وزیر اعظم نے کہا کہ انہیں کمیشن قائم کرنے میں کوئی فائدہ نظر نہیں آتا۔

وزیر اعظم نے مزید کہا کہ حکومت نے سونے چاندی کے بارے میں اپنی پالیسی بدل دی ہے اور چند مقاصد کے لئے دوبارہ کنٹرول نافذ کردیا گیا ہے اگر ضرورت ہوئی تو ہم سخت تر کنٹرول لگائیں گے لیکن بحران کے دوران میں بعض اوقات ایک خاص نظام کو توڑنا مشکل ہو جاتا ہے کسی بھی پالیسی کو اختیار کرنے کے لئے خواہ وہ سوشلسٹ یا کمیونسٹ حکومت کے پاس جملہ معلومات اور اعداد و شمار ہونے چاہئیں۔ اعداد و شمار کے بغیر یہ کہنا مشکل ہے کہ کونسی پالیسی صحیح ہے یا غلط۔

وزیر اعظم نے کہا کہ انہیں ایوان کے سامنے اس امر کا اقرار کرنے میں کوئی عذر نہیں ہے کہ ابھی تک ان کی سمجھ میں نہیں آیا۔

وزیر صنعت کی تقریر

حکومت نے اپنی پالیسی بدل لی ہے اور اب وہ اپنی پالیسی پر پوری طاقت سے عمل کرے گی اور ملوں کی پیداوار کو اپنے قبضہ میں رکھے گی اور اپنی مقرر کردہ قیمتوں پر فروخت کرے گی۔ تقسیم کا کام صوبائی حکومتوں کے سپرد کیا گیا ہے اور عوام کو واجبی قیمتوں پر کپڑا مہیا کرنے کی ایک اسکیم پر ایک طرح سے عمل شروع ہو چکا ہے۔

حکومت کی اس پالیسی کے خلاف اقدام کرنے والوں کو سخت سزائیں دینے کے لئے قانون بنائے جائیں گے اور جرمانہ کے علاوہ قید کی سزائیں بھی دی جائیں گی۔

اکبر رحمٰن مقررین

وزیر اعظم اور ڈاکٹر کرجی کے علاوہ تقریباً ایک درجن مزید ممبروں نے تقریریں کیں۔ تمام تقریریں بہت مدد معین اور نہایت سوچ سمجھ کر کی گئی تھیں۔

کرنسی پالیسی

ایوان میں صرف قیمتوں پر ہی بحث نہیں ہوئی بلکہ حکومت کی کرنسی کا مسئلہ بھی زیر بحث آیا۔

دریائے گنگا میں طغیانی

کانپور ۱۳ اگست۔ گنگا میں طغیانی کا خطرہ پیدا ہوگیا ہے۔ اس وقت پانی کی سطح ۳۰۰ فٹ ہے جو خطرہ کے نشان سے صرف ایک فٹ نیچی ہے تقریباً ایک درجن دیہات کو نقصان پہنچا ہے۔ فصلیں بھی خراب ہوگئی ہیں۔

مہاراجہ بڑودہ دہلی آنیوالے ہیں

دہلی ۱۳ اگست۔ معلوم ہوا ہے کہ مہاراجہ بڑودہ جلد ہی دہلی آکر ریاستی محکمہ سے حالات کے متعلق گفت و شنید کرنے والے ہیں۔

کلکتہ ملوں کی ایک روزہ ہڑتال

ناکام رہی

پشاور میں ہیضہ

اموات کی تعداد میں اضافہ

ایصال ثواب کی اپیل

گمشدہ لڑکی کی تلاش

ایک لڑکی جس کی عمر ۱۴ سال ہے رنگ سفید، صرف تنبان پہنے ہوئے ہے گلے میں چاندی کا توڑا، ہاتھ میں چاندی کی چوڑیاں، سر میں بائیں جانب چوٹ کا نشان، سر کے بال چھوٹے۔ کل ۱۱ اگست شام کے پانچ بجے سے گم ہے۔ اگر کسی صاحب کو یہ لڑکی مل جائے تو اس کو ذیل کے پتے پر پہنچا دیں۔ شمس الدین، کوچہ مصطفیٰ بیگ، مکان نمبر ۹۱۸، اجمیری دروازہ دہلی۔

کیا آپکو کہانیاں جاننے والے کی ضرورت ہے؟

دق کے ٹیکے بنانے کے مرکز کا افتتاح

مدراس ۱۲ اگست۔ راجکماری امرت کور وزیر صحت نے آج یہاں دق کے ٹیکے بنانے کے مرکز کا افتتاح کیا۔ ہندوستان میں دق سے ہر سال پانچ لاکھ آدمی مرتے ہیں۔ اس ادارہ کا افتتاح کرتے ہوئے راجکماری امرت کور نے ایک تقریر بھی کی۔

رکشا میں مردوں کی ممانعت

کراچی ۱۲ اگست۔ کراچی کے پولیس افسران کی ایک کانفرنس ہوئی جس میں یہ طے کیا گیا کہ رکشا میں سواری کرنے والے مردوں کی اجازت نہ دی جائے۔

مدراس میں سنگسار کی موت

خبریں ہندوستانی زبانوں میں بھیجی جائیں

وزیر مواصلات سے اخباری وفد کی تجویز

نئی دہلی ۱۲ اگست۔ ہندوستانی زبانوں میں چھپنے والے اخباروں کی انجمن کے ایک وفد نے وزیر مواصلات سے ملاقات کی اور یہ تجویز پیش کی کہ مقامی زبانوں میں چھپنے والے اخبار کو جس زبان میں وہ چھپتے ہوں ان کو اسی زبان میں پریس ٹیلیگرام کے ذریعہ خبریں بھیجنے کی اجازت دی جائے۔

پاکستانی روئی کی برآمد

کراچی ۱۲ اگست۔ تمام پاکستان سے اس سال ۱۲ جولائی تک پاکستان نے روئی کی ۰۰۰،۹ گانٹھیں ہندوستان کو اور ۰۰۰،۳ چین کو برآمد کی ہیں۔

برطانیہ اور ترکی کا تجارتی سمجھوتہ

ابتدائی گفت و شنید شروع ہو گئی

لندن ۱۲ اگست۔ استنبول سے ٹائمز کے نامہ نگار نے اطلاع دی ہے کہ برطانیہ اور ترکی کے تاجروں میں برطانیہ کو ترکی کے غذائی سامان جیسے انڈے، مچھلی وغیرہ فراہم کرنے کے بارے میں ایک سمجھوتہ کے سلسلہ میں بات چیت شروع ہوگئی ہے۔ حال ہی میں ترکی تاجروں نے برطانیہ سے اپنی برآمدی تجارت کو بڑھانے کے لئے جو اظہار کیا تھا۔ یہ بات چیت اس کے نتیجہ میں عمل میں آئی ہے۔ ترکی برطانیہ سے بھی بہت کافی مال خریدتا ہے اس گفت و شنید کا مقصد یہ ہے کہ ترکی اور برطانیہ کی درآمدی اور برآمدی تجارت میں توازن قائم ہو جائے۔ سامان کے علاوہ ترکی تمباکو کی برآمد کی کوشش کی جائے گی۔ کہا جاتا ہے کہ برطانیہ ترکوں کے تمام مطالبات تسلیم کرلے گا۔

تبصرہ: نڈر گاندھی

آزادی کی خوشی میں

مسلم خواتین کی شاندار پارٹی

کھیل کی خبریں

آسٹریلیا اور ورسیسٹر کا کرکٹ میچ

لندن ۱۱ اگست۔ آج آسٹریلیا اور ورسیسٹر کا کرکٹ میچ ہوا۔

برطانوی سلطنت میں کھیلوں کا مقابلہ

برطانیہ ہار گیا

لندن ۱۱ اگست۔ آج اولمپک کے فائنل کے فٹ بال میچ میں یوگوسلاویہ نے برطانیہ کو دو کے مقابلہ میں تین گول سے ہرادیا اور اب فائنل میں یوگوسلاویہ اور سویڈن کی ٹیم ہیں۔

مولانا شاہ عبدالعزیز محدث کا عرس

(منجانب یعقوب علی)

مسٹر کھوڑو کا مقدمہ

صفحہ اول کالم ۲ سے آگے

آزادی نمبر

ایجنٹ صاحبان توجہ فرمائیں

واضح ہو کہ آزادی نمبر ۱۵ اگست کی صبح کو شائع ہوگا اور باہر بھی اسی وقت کی ٹرینوں سے روانہ کیا جائے گا۔

عبدالوحید صدیقی

جنرل منیجر روزنامہ الجمعیۃ

کرنل ڈھلن کا مرن برت

مرکزی حکومت سے تحقیقات کا مطالبہ

امرتسر ۱۱ اگست۔ کرنل گربخش سنگھ ڈھلن نے آج جنرل موہن سنگھ کے خلاف مشرقی پنجاب سرکار کی طرف سے عائد کردہ الزامات کے خلاف احتجاج کے طور پر جلیانوالہ باغ میں اپنا مرن برت شروع کردیا۔

سکھوں کے حقوق کا تحفظ

ایک خصوصی کمیٹی کا قیام

امرتسر ۱۱ اگست۔ معلوم ہوا ہے کہ شرومنی گوردوارہ پربندھک کمیٹی نے جتھے دار اودھم سنگھ، سردار بسنت سنگھ، سردار امر سنگھ، سردار پریم سنگھ پر مشتمل ایک خصوصی کمیٹی مقرر کی ہے جو سرکاری ملازمتوں میں سکھوں کے حقوق کی دیکھ بھال کرے گی۔

نینی تال میں بھرتی کا میلہ

ڈپٹی کمشنر میلہ کی صدارت کریں گے

تبت کے ایجنٹ کی استعفیٰ پر رضامندی

تبت میں بغاوت کی افواہ

رجسٹرڈ ڈی نمبر ۹۷

قائم شدہ سنہ ۱۹۲۵ع

قیمت سالانہ
تیس روپے
ششماہی سولہ روپے
سہ ماہی آٹھ روپیہ آٹھ آنہ

تار کا پتہ: الجمعیۃ دہلی

فون نمبر ۵۰۵۵

جمعیۃ علماء ہند کا واحد ترجمان

روزنامہ

الجمعیۃ

یداللہ علی الجماعۃ

ایڈیٹر محمد عثمان فارقلیط

سالانہ قیمت تیس روپے | جلد ۳۰ | دہلی یوم یکشنبہ ۹ شوال المکرم ۱۳۶۶ ہجری مطابق ۱۵ اگست ۱۹۴۷ء | نمبر ۱۷۲ | فی پرچہ ۱ آنہ، بذریعہ ہوائی جہاز ۲

الجمعیۃ میں
اشتہار دیکر آپ
اپنی تجارت اور کاروبار کو
یقیناً کامیاب بنا سکتے ہیں
منی آرڈر کوپن اور خطوط میں ہمیشہ اپنا پتہ اور خریداری نمبر صاف تحریر فرمایا کریں۔

فلسطین کو شاہ عبداللہ کی ماتحتی میں دیدیا جائے گا؟

برطانیہ کے دباؤ کے ماتحت کاؤنٹ برناڈوٹ کی نئی اسکیم

ایک روسی اخبار کا دلچسپ انکشاف

لندن ۱۳ اگست۔ روس کے ترجمان اخبار ازویسٹیہ میں ایک روسی مضمون نگار ... نے اس امر کا انکشاف کیا ہے کہ اقوام متحدہ کے ثالث کاؤنٹ برناڈوٹ نے فلسطین کے متعلق ایک نئی اسکیم پیش کی ہے ... اور وہ یہ کہ فلسطین کو برطانیہ کے ... شرق اردن کے شاہ عبداللہ کی ماتحتی میں دیدیا جائے۔

گلب پاشا لندن جارہے ہیں

عمان ۱۲ اگست۔ معلوم ہوا ہے کہ گلب پاشا جو عرب لیجن کے انگریز کمانڈر ہیں۔ اس ہفتہ بذریعہ ہوائی جہاز لندن جارہے ہیں۔

بڑودہ کے عوام اور مہاراجہ سے اپیل

پونچھ اور نوشہرہ میں توپخانہ کی سرگرمیاں

زوجیلا کے جنوب میں دشمن کا ناکام حملہ

نئی دہلی ۱۳ اگست۔ ایک اعلان مظہر ہے کہ گذشتہ ۲۴ گھنٹوں میں زوجیلا درہ کے پاس ایک تصادم کے سوا کوئی خاص سرگرمی عمل میں نہ آئی۔ ... درہ زوجیلا کے جنوب میں دشمن نے توپوں اور مشین گنوں کی مدد سے ہمارے مورچوں پر حملہ کیا لیکن ہماری فوجوں نے انہیں زبردست نقصان پہنچا کر مار بھگایا۔ دشمن کے ۱۵ اشخاص ہلاک اور ۴ مجروح ہوئے۔ پونچھ اور نوشہرہ محاذوں پر ہمارے توپخانہ کی سرگرمیاں جاری رہیں۔ دشمن کو زبردست نقصان پہنچایا گیا۔ ہمارے ہوائی جہازوں نے بھی اڑانیں کیں اور بری فوجوں کا ہاتھ بٹایا۔

کشمیر کمیشن کا فوجی مشن راولپنڈی میں

راولپنڈی ۱۳ اگست۔ راولپنڈی کی ایک اطلاع میں بتایا گیا ہے کہ کشمیر کمیشن کا فوجی مشن راولپنڈی پہنچ گیا ہے۔ ہوائی اڈہ پر اس کا استقبال کیا گیا۔ مشن ... جائے گا اور وہاں سے اڑی کے محاذ پر جائے گا ... ہوتے ہوئے ... میرپور بھی جائے گا۔ مشن ... اگست کو دہلی آئے گا۔

کشمیر کمیشن کے دو حصے

کراچی ۱۳ اگست۔ کراچی سے معلوم ہوا ہے کہ کشمیر کمیشن کے دو حصے کر دئے جائیں گے۔ ایک حصہ ہفتہ کے دن دہلی آجائے گا اور دوسرا کراچی ہی میں رہے گا۔ کمیشن کے ممبر اب بھی جنگ بند کرنے کے مسودہ پر غور و خوض کر رہے ہیں۔ خیال ہے کہ ممبروں کے درمیان اختلاف رائے ہے۔ ہفتہ تک یہ مسودہ تیار ہو جائے گا اور پیر کے دن حکومت ہند اور حکومت پاکستان کو بھیج دیا جائے گا۔ ممبروں کا خیال ہے کہ اگر دونوں حکومتوں نے رواداری سے کام لیا تو دونوں حکومتیں اس کو منظور کر لیں گی۔

جمہوریہ انڈونیشیا کی بابت نئی ولندیزی حکومت کی پالیسی

ڈچ پارلیمنٹ میں نئے وزیر اعظم مسٹر ڈریس کی تقریر

ملایا میں دہشت پسندیاں جاری ہیں

چینیوں، ہندوستانیوں اور یورپینوں کا قتل

سنگاپور ۱۳ اگست۔ ملایا کی خبروں میں بتایا گیا ہے کہ کوالا ... سے جو ۹ میل جنوب میں ہے دہشت پسندوں کے ایک گروہ نے دو چینیوں اور ملایا کے ... کو قتل کر دیا۔ انہوں نے ... پر حملہ کیا ... دہشت پسندوں کے ایک اور گروہ نے ... اور دو ہندوستانیوں کو زخمی کر دیا ... چار چینیوں کو قتل کر دیا۔ اور دوسرے کو زخمی کر دیا۔

مولانا سید عطاء اللہ شاہ صاحب بخاری

حکومت پاکستان کے گرفتار کرنے کا افسانہ غلط ہے

دہلی ۱۳ اگست ... مولانا حبیب الرحمٰن صاحب لدھیانوی صدر مجلس احرار اسلام ... سے دریافت کیا کہ مولانا عطاء اللہ شاہ صاحب بخاری کو گرفتار کر کے حکومت پاکستان نے ... جواب میں ... آغا شورش صاحب نے اسکی تردید کر دی ... ان کی گرفتاری کا کوئی قصہ نہیں ہوا۔

روسی فوجیں برلن کے برطانوی علاقہ میں داخل ہو گئیں

برلن میں روسیوں اور انگریزوں کے تصادم کا زبردست اندیشہ

مسٹر مالوٹوف اور مغربی قاصدوں میں ملاقات

ماسکو ۱۳ اگست۔ معلوم ہوا ہے کہ کل پھر شام کو ... برلن میں مغربی قاصدوں اور روسی وزیر خارجہ مسٹر مالوٹوف میں ... ملاقات ہوئی جو ... گھنٹہ ... تک جاری رہی۔

مشرقی پنجاب میں جرائم دن بدن بڑھتے ہی چلے جارہے ہیں

صوبائی حکومت اور پولیس کا عملہ انسداد میں ناکام رہا

امرتسر ۱۳ اگست۔ مشرقی پنجاب کے متعلق جو اطلاعات موصول ہو رہی ہیں وہ بہت افسوسناک ہیں۔ کہا جاتا ہے شہروں اور دیہات ہر جگہ اس قدر غنڈہ گردی پھیلی ہوئی ہے کہ امن پسند عوام کی زندگی دوبھر ہو گئی ہے ... کے ایک ممبر سردار ... سنگھ نے ... اس بیان کو غلط بتاتے ہوئے کہا ہے کہ جرائم میں کوئی کمی نہیں ہوئی بلکہ ہر طرف غنڈہ گردی کا دور دورہ ہے ...

لاہور کے غنڈوں کی شرارتیں

حیدرآباد کے انگریز فوجی افسروں کو مستعفی ہونے کا حکم دیدیا گیا

نظام نے انگریزوں کی حفاظت کی گارنٹی دینے سے انکار کر دیا

ملایا میں ڈیڑھ سو ہندوستانی گرفتار

ڈینیوب کانفرنس میں برطانیہ کا روس کو چیلنج

زبردست ڈاکہ

ہوانا ۱۳ اگست۔ ... کی ایک شاخ پر بارہ مسلح آدمیوں نے حملہ کر کے ۵ لاکھ روپے کی رقم لوٹ لی۔ پولیس اس گروہ کی تلاش میں ہے۔ یہ واقعہ گذشتہ رات ہوا ہے جب کہ بینک بند ہی ہوا تھا۔ دو آدمی پولیس کی وردی پہنے ہوئے آئے اور گارڈوں کو مجبور کیا کہ وہ تجوری کھولے۔ اس کے بعد بقیہ آدمیوں نے لوٹ کا کام انجام دیا۔

مہاتما جی کے قتل کا مقدمہ

ملزم کی علالت کے باعث ملتوی

دہلی ۱۲ اگست۔ مسٹر آتما چرن سپیشل جج لال قلعہ کے اجلاس میں آج بھی گاندھی جی کے مقدمہ کی سماعت ملتوی کر دی گئی ہے کیونکہ شنکر ملزم بیماری کی وجہ سے اجلاس میں حاضر نہ تھا۔

بنارس کے عوامی وزیروں کا استعفیٰ

حیدرآباد اور ہند کے جھگڑے میں مسلمانوں کو ہند یونین کا ساتھ دینا چاہیئے

روزانہ
الجمعیۃ
دہلی
۱۵ اگست ۱۹۴۸ء

آزادی کا ہفتہ

آزادی کے تصور میں کس قدر دلکشی ہے، نام آتے ہی روح و دماغ پر وجد کی سی کیفیت طاری ہو جاتی ہے اور دل مارے خوشی کے بلیوں اچھلنے لگتا ہے! ڈیڑھ سو سال کی طویل غلامی کے بعد آزادی کا حصول ہماری تمناؤں کی تکمیل گاہ اور ہماری آرزوؤں کی تکمیل ہے، جو شخص اپنی امانت کی واپسی سے مایوس ہو چکا ہو اور جس نے اس کے لئے ہر قسم کے مصائب جھیلے ہوں اگر اسے دفعتاً اس کی امانت مل جائے اور امانت بھی ایسی جو نسل در نسل کے لئے کافی ہو تو اس پر اسے جو خوشی حاصل ہوگی اس کا اندازہ الفاظ سے نہیں لگایا جا سکتا۔ ہماری روح مسرور ہے، ہمارا دل بشاشش ہے، ہمارے دل کو چین ہے کہ ہماری امانت واپس ملی اور مدتوں کے بعد ہماری آرزوؤں کو تکمیل پانے کا موقع ملا۔ ہماری آزادی، ہمارے ملک کی آزادی اور ہماری قوم کی آزادی! ہمیں ہماری آزادی مل گئی گویا دنیا کی ساری نعمتیں مل گئیں، اس پرندہ کی خوش بختی کا کیا کہنا جسے پنجرہ سے آزادی ملے اور اس کی قوت پرواز بحال ہو جائے۔

غلامی کی نحوست سے ہمارے قومی مزاج پر نارستی اور پستی، تنگ نظری اور غفلت، ذہنی ابتری، اور اخلاقی زوال کے جو زنگ چڑھ چکے تھے اس کے آثار اب تک باقی ہیں اور کچھ مدتوں اور باقی رہیں گے، اس غلامی نے ہمیں کسی دنیا کا نہ چھوڑا، نہ ہم اپنے ہی لئے مفید ثابت ہو سکے اور نہ دوسروں کو ہم سے فائدہ اٹھانے کا موقعہ ملا، ہم خود بھی ذلیل ہوئے اور دوسروں کو بھی ذلیل کرنے کی کوشش کی، ہماری فوج نے اشارہ و اشارہ روپے پر اپنے سر کٹوائے اور اپنی بندوقوں سے اپنوں کے سینوں کو چھلنی کیا، آزاد دنیا حیران تھی کہ چالیس کروڑ انسانوں کی بھیڑ، بھیڑوں کی طرح آگے آگے ہے اور اس کا اجنبی چرواہا اسے ہانکے لئے جا رہا ہے، غیرت و حمیت، ہمت و جرأت جوش اور سرگرمی کا نام و نشان تک نہ تھا، ہم دنیا کے لئے خدا کا عذاب بنے ہوئے اپنی قبریں اپنے ہاتھوں کھود رہے تھے، اور انگریز بیٹھا ہنس رہا تھا کہ یہ خدا کی مخلوق! یہ بے غیرتی کے پتلے! یہ ننگ انسانیت! اپنی قسمتوں سے اب تک غافل ہیں۔

بلاشبہ ہندوستان میں ان اعیان و اکابر کی سرفروشیوں کو کبھی نہیں بھلایا جا سکتا جو کارگاہ آزادی میں... انقلاب بدوش اپنی زندگیوں سے کھیلنے کے لئے تیار کھڑے تھے، انہوں نے قوم کو بیدار کیا ہاتھ پکڑ کر اٹھایا، ہمت دلا کر کھڑا کیا، اور آزادی کی روح پھونک کر میدان حریت میں اپنے ساتھ لے دوڑے، مہاتما گاندھی جو آخری دور میں اس قافلہ کے سالار بنے، آخر ملک آگے بڑھے اور عدم تشدد کے ہتھیاروں سے غلامی کی صفوں کو چیرتے ہوئے اس مقام پر جا پہونچے جہاں آزادی کے حسن و جمال کو قریب سے دیکھا جا سکتا ہے!

ناممکن ہے کہ آزادی کے ذکر میں انگریز کا نام نہ آئے، یہ انگریز جو ڈیڑھ سو سال تک ہندوستان کے گھوڑے پر سوار رہا، پندرہ اگست ۱۹۴۷ء کو اس طرح غائب ہوا گویا کسی نے چھو منتر کر دیا ہو، ہندوستان نہ چاہتا تھا کہ وہ اتنی جلدی رخصت ہو جائے۔ مگر وہ تھا کہ پر تولکر اڑنے کے لئے بے تاب تھا، اور اس کی حالت سے ظاہر ہوتا تھا کہ اگر اس کے پیر میں پتھر بھی لٹکا دیا جائے تو وہ ٹھہرنے پر آمادہ نہ ہوگا، وہ رخصت ہوا اور اڑ کر وہائٹ ہال میں جا کر دم لیا اور جانا تھا کہ ہم آزاد ہوئے اور آج آزاد ہوئے ایک سال ہوتا ہے کہ اس نے مڑ کر بھی نہ دیکھا اور ہمیں موقعہ ملا کہ آزادی کی سالگرہ منائیں اور سالگرہ کیلئے ہفتہ آزادی کی تقریب میں حصہ لیں! اب ہم ہفتہ آزادی منا رہے ہیں اور خوش ہیں کہ ہمیں اس تقریب کو منانے کا موقعہ ملا!

اے آزادی! اے ہماری آرزوؤں کی تکمیل، ہماری امیدوں کی پناہ گاہ! ہم تیرے لئے جیئے اور تیرے لئے مریں گے، آ اور ہماری کشت حیات کو شاداب کر دے! اگر ہم نے اپنے اطوار کو بدلا اور تیرے تقاضوں سے غافل رہے، تیری دعوت پر حرکت نہ کی اور اپنی انسانیت کو نہ پہچانا تو تیری آمد بے سود، تیرا وجود بیکار، تیرا سایہ بے نتیجہ! جب تک ہمارے دل نہ جڑیں گے، ہماری محبت کا چشمہ نہ ابلے گا، ہمیں حق پرستی کی توفیق نہ ہوگی اور ہماری انسانیت کے سرچشمہ سے انصاف، رواداری، سرچشمی، فیاضی، رحم دلی ہمدردی کی سوتیں نہ ابلیں گی ہمیں اپنے آپ کو آزاد سمجھنے کا کوئی حق نہ ہوگا اور ہم تباہی اور ذلت سے نہ بچ سکیں گے! آزاد وطن کے آزاد فرزندو! تمہیں ہفتہ آزادی مبارک ہو، خوش رہو اور اپنی قسمت پر فخر کرو کہ آزادی کا پیام آیا، پیام نہیں خود آزادی نے بڑھ کر تمہارے قدم چومے اور تمہارے قدموں نے ایک سال کی منزلیں طے کر لیں! آج تم آزاد ہو، اس لئے اپنا فرض پہچانو، اپنے کردار کا جائزہ لو، اپنی غلطیوں کا اعتراف کرو، اور مستقبل کے امانت دار بننے کے لئے اپنی اہلیت کا بڑھ چڑھ کر ثبوت دو! باقی آزادی کے متعلق آزاد گفتگو آزادی نمبر میں ہوگی اور اس میں تم سے کھل کر خطاب کیا جائے گا۔

دہلی کا پنجابی اسکول

پنجابی اسلامیہ ہائر سیکنڈری سکول کی بنیاد ۱۹۳۸ء میں دہلی کی ممتاز مسلم پنجابی برادری کے چند مخلص بزرگوں نے رکھی، اور یہ درسگاہ اپنے بانیوں کے اخلاص کی بدولت خوب پھلی پھولی، ابتدا میں درس کا سلسلہ پانچ بچوں سے شروع کیا گیا پھر قطب روڈ پر ایک زبردست اور شاندار عمارت وجود میں آئی اور اس میں سائنس کی تجربہ گاہیں اور لائبریریاں بھی قائم کی گئیں، اس درسگاہ کے قیام میں راجاؤں اور نوابوں کا ہاتھ نہ تھا، انگریزوں کی امداد شامل نہ تھی، اسے یتیموں اور بیواؤں کے پیسوں سے قائم ہونے اور ترقی کرنے کا موقع ملا، گذشتہ ستمبر میں تباہی کا جو سیلاب امنڈا یہ اسکول بھی اس کی زد سے نہ بچ سکا، اب حال یہ ہے کہ اسکول کی عمارت میں شرنارتھی آباد ہیں اور اسی کے باعث اسے حویلی حسام الدین حیدر کے ایک مکان میں منتقل کر دیا گیا ہے، اگرچہ ہمیں اپنے پناہ گزین بھائیوں سے پوری ہمدردی ہے مگر یہ بات بھی ہمارے لئے رنجدہ ہے کہ بچوں کی یہ تربیت گاہ پناہ گزینوں کی اقامت گاہ بن جائے اور قوم کے بچے در در مارے مارے پھریں، حکومت سے درخواست ہے کہ وہ ان شرنارتھیوں کے قیام کے لئے کوئی دوسرا انتظام کرے اور اسکول کی عمارت منتظمین کے حوالہ کر کے تعلیم و تربیت کا... سلسلہ جاری رکھنے میں مدد دے، عوام کا بھی فرض ہے کہ وہ ان مخلصین کا ہاتھ بٹائیں جو اس نازک دور میں ادارہ کو زندہ رکھنے کے لئے... ایک سخت جدوجہد میں مصروف ہیں۔

یہ فلسطین!

مجلس متحدہ اقوام کے مقرر کئے ہوئے ثالث کاؤنٹ برنا ڈوٹ فلسطین کے معاملہ کو طول دیئے جا رہے ہیں اور یہودیوں کے لئے، فوجی طاقت فراہم کرنے کا موقعہ دے رہے ہیں، کبھی کہتے ہیں کہ یروشلم کو آزاد رکھا جائیگا مگر یہود اس تجویز کو ٹھکرا دیتے ہیں کبھی فرماتے ہیں کہ عرب اور یہود کو شرائط صلح کی خلاف ورزی نہ کرنی چاہیئے مگر یہود عربوں پر حملہ کر رہے ہیں اور الزام دیتے ہیں کہ عربوں نے ان پر حملہ کیا، اب ایک تازہ فریب کا انکشاف ہوا ہے۔ یعنی کاؤنٹ برنا ڈوٹ فلسطین کو شاہ عبداللہ کے حوالہ کرنا چاہتے ہیں، جہاں اسرائیلی حکومت بھی قائم ہوگی، فلسطین کو تقسیم بھی کیا جائے گا، باقی جو حصہ عربوں کے حصہ میں آئے گا اس پر شرق اردن کی سیادت قائم ہوگی! یہ کھیل نہ سمجھ میں آنے والا ہے، آئے گا بس کہ واقعات منظر عام پر آجائیں اور بڑی طاقتوں کے فیصلے عملی شکل اختیار کر لیں۔

ہم کس کو الزام دیں! دنیا بیدار ہوئی اور عرب سوتے رہے، دنیا آگے بڑھی اور عربوں کی آنکھیں بند رہیں قوموں نے علم ہم ایجاد کئے اور سائنس کو عروج پر پہونچا کر آفتاب تک رسائی حاصل کر لیا مگر عربوں نے سوئی بنانی تک نہ سیکھی، حکومت کرنے کو عرب میں اور ان کا حربی سامان [illegible] کے کارخانوں میں! جہاں اعمال [illegible] کر دیاں نتائج بھی اسی کے مطابق [illegible]

ہماری زبان

[illegible] کی ایک صدارتی تقریر

[illegible] ہے کہ ہندوستان کی زبان کا [illegible] ہے، یہی زبان ہے کہ ہندوستان کی [illegible] ہے [illegible] اس ملک کی تمام قوموں اور جماعتوں کے باہم اشتراک سے پروان چڑھی [illegible]۔ اسی زبان نے [illegible] اقبال [illegible] کی نثر [illegible] نذیر احمد اور شرر کا طرز [illegible] مسلمان، سکھ، عیسائی [illegible] سب لوگ اس میں ملتے ہیں۔ یہ اردو زبان ہے جو ہندوستان کی [illegible]، اپنی [illegible] اس میں جلوہ افروز ہے اور یہ فخر کسی دوسری زبان کو حاصل نہیں ہے اس زبان کو بچانا، اس کی ترقی میں مدد کرنا اور اس کے صحیح مقام پر پہنچانا ہمارا اور آپ کا فرض اولین ہے ہم اس کے لئے [illegible] کیونکہ یہ ہماری زبان ہے، ہماری مشترکہ تہذیب کی وراثت ہے [illegible] یہی زبان ہے جس میں پنڈت جواہر لال نہرو اور مولانا ابوالکلام آزاد نے ہندوستان کے [illegible] قوم پرستی کی آگ لگائی ہے یہی زبان ہے جس میں اقبال نے سارے جہاں سے اچھا ہندوستاں ہمارا کا ترانہ گایا ہے۔ یہی زبان ہے جس میں پریم چند نے ہماری آزادی تحریک کے افسانے ارشاد کئے ہیں۔ اسی زبان میں جوش نے مزدوروں اور کسانوں کے لئے انقلاب کا دروازہ کھٹکھٹایا۔ اسی زبان میں فراق نے اس ملک کی آرزوئے سندرتا کی جوت جگائی ہے۔ ہم اس کے لئے تڑپ تڑپ کے مریں گے، بہر صورت اسے زندہ رکھیں گے اور دنیا کی کوئی طاقت ہمیں اس سے نہیں روک سکتی۔

سمندر پار سے گاندھی یادگار ٹکٹوں کی مانگ
امریکہ اور برطانیہ کے بڑے آرڈر

نئی دہلی ۱۳ اگست - تمام دنیا کے ٹکٹ جمع کرنے والوں کے گاندھی یادگار ڈاک ٹکٹوں کے لئے بہت بڑے آرڈر موصول ہو رہے ہیں - یہ ٹکٹ یوم آزادی سے فروخت ہونے شروع ہوں گے - امریکہ، برطانیہ، کینیڈا، برازیل، آسٹریلیا، نیوزی لینڈ، فرانس، جرمنی، بلجیم، مصر، ایران، افغانستان، برما، لنکا، سیام، انڈونیشیا اور جاپان سے ان ٹکٹوں کے لئے آرڈر موصول ہو رہے ہیں خصوصاً امریکہ اور برطانیہ سے آرڈروں کی تعداد بہت بڑی ہے - امریکہ نے دس ہزار خاص رنگین لفافوں کے لئے بھی لکھا ہے۔ تقریباً دو ہزار ایسے رنگین لفافے برطانیہ کو بھی بھیجے جا چکے ہیں - ان کے علاوہ لفافوں کی بڑی مانگ [illegible] رنگون اور [illegible] ہیں - امریکہ کو گاندھی یادگار ٹکٹیں بھیجی جا چکی ہیں - ان میں چار ٹکٹ [illegible] زیادہ قیمت کا بھی [illegible]۔

پٹنہ میں ہیضہ سے پچاس اموات

پٹنہ ۱۳ اگست - غیر سرکاری تخمینوں کے مطابق یہاں اب تک ہیضہ سے پچاس آدمی مر چکے ہیں۔ بدھ کی شام تک صرف [illegible] ہیضہ کی [illegible] اور احتیاطی تدابیر اختیار کی جا رہی ہیں اور متاثرہ علاقوں میں لوگوں کے ٹیکے لگائے جا رہے ہیں۔

تبصرہ

امداد الصلوٰۃ

مولانا عاشق الہی صاحب بلند شہری نے حال ہی میں امداد الصلوٰۃ کے نام سے ایک مفید رسالہ شائع کیا ہے۔ نماز اسلام کا سب سے اہم اور سب سے پہلا فرض ہے لیکن افسوس ہے کہ آج مسلمانوں میں بہت کم ہیں جو اس کے پابند اور اس سے واقف ہیں۔

مولانا عاشق الہی صاحب نے یہ رسالہ اس لئے شائع کیا ہے کہ تعلیم یافتہ اور ان پڑھ بڑے اور بچے، مرد اور عورتیں سب اس سے یکساں فائدہ اٹھا سکتے ہیں۔ اور بہت کم وقت میں نماز کا طریقہ سیکھ سکیں۔

اس میں شک نہیں کہ رسالہ اپنے مقصد میں کامیاب ہے ہندوستان کی چوٹی کے علماء حضرت مولانا طیب صاحب مہتمم دار العلوم دیوبند، حضرت مولانا اعزاز علی صاحب، حضرت مولانا عبد اللطیف صاحب سہارنپوری اور دوسرے چیدہ علماء نے اس رسالہ کو بہت پسندیدگی کی نظر سے دیکھا ہے۔ کیا ہی اچھا ہو کہ مسلمان ایک ہمدرد کی پرخلوص خدمت سے زیادہ سے زیادہ فائدہ حاصل کریں اور اپنے بچوں اور سرناواقف کو سکھائیں اور ان سے بھی نماز کی پابندی کرائیں رسالہ کی طباعت [illegible] اور اچھے کاغذ پر ہے قیمت کے اعتبار سے بھی نہایت ارزاں ہے یعنی قیمت صرف [illegible] ہے تاجروں کو کمیشن کا بھی اعلان ہے

ملنے کا پتہ یہ ہے۔ حافظ عظیم الدین صاحب مسجد نواب والی قصاب پورہ دہلی۔

پاکستان میں ملازموں کی چھانٹی
آٹھ سو ملازموں کو نوٹس

کراچی ۱۱ اگست - کل پاکستان کی مرکزی حکومت کے آٹھ سو ملازموں کو ایک ماہ کا نوٹس دیدیا گیا - پہلے ان سب کو فاضل اشخاص قرار دیدیا گیا تھا۔ ان فاضل ملازموں کی بہت بڑی تعداد حکومت پاکستان ذیلی دفاتر میں کام کر رہی ہے جو تمام پاکستان میں پھیلے ہوئے ہیں۔ مرکزی حکومت کے بڑے دفاتر میں اس قسم کی کوئی کارروائی نہیں کی گئی۔

روس یوگوسلاویہ کی ناکہ بندی کریگا

لندن ۱۳ اگست - کچھ یورپین ممالک سے اطلاعات موصول ہوئی ہیں کہ مارشل ٹیٹو کو حکومت سے نکال باہر کرنے کے لئے روس یوگوسلاویہ کی اقتصادی ناکہ بندی کرے گا۔ البانیہ نے حال ہی میں یوگوسلاویہ کے ساتھ اقتصادی معاہدہ منسوخ کر لیا ہے بتایا جاتا ہے کہ دیگر یورپین ممالک بھی یوگوسلاویہ سے قطع تعلق کریں گے، چیکو سلاواکیہ نے پہلے ہی یوگوسلاویہ کے خلاف تجارتی کنٹرول سخت کر دیا ہے۔

کرنل ڈھلون نے فاقہ کشی شروع کر دی

امرتسر ۱۲ اگست - جنرل موہن سنگھ کے خلاف مشرقی پنجاب کی حکومت نے جو الزامات لگائے ہیں - ان الزامات کے خلاف احتجاج کے طور پر آزاد ہند فوج کے کرنل گوربخش سنگھ ڈھلون نے کل کچہری ہاؤس میں ایک خیمے کے اندر مرن برت شروع کر دیا ہے۔ مشرقی پنجاب کی حکومت نے الزام لگایا تھا کہ جنرل موہن سنگھ نے [illegible] کے ذریعہ [illegible] کی تھی کہ صوبہ کی حکومت پر قبضہ کرنا چاہتے تھے کرنل ڈھلون کا بیان ہے کہ وہ اس وقت تک برت نہیں توڑیں گے جب تک مشرقی پنجاب کی حکومت اپنے الزامات پر افسوس ظاہر نہ کرے یا حکومت مداخلت کر کے کسی غیر جانبدار ٹریبونل سے ان الزامات کی تحقیقات نہ کرائے

چھ کنوارے بیوی کی تلاش میں
۷۴ سے محبت کی لیکن قابل بیوی نہ ملی

سڈنی ۱۲ اگست - نیو ساؤتھ ویلز کے ایک شہر غوریز کے چھ کنواروں کو ابھی تک بیوی بننے کے قابل کوئی عورت نہیں ملی۔ جبکہ وہ اپنے شہر کی ۷۴ لڑکیوں سے محبت کر چکے ہیں۔ ان کنواروں کے گروہ میں سے ایک نے یہ انکشاف کیا کہ وہ جب بیوی کی تلاش میں نکلا ہیں تو وہ روٹی پکانے اور قابلیت کے کچھ نمبر مقرر کر دیتے ہیں۔ اور جو لڑکی ۵۰ فیصدی نمبر حاصل نہ کر سکے اسے بیوی کے ناقابل سمجھا جاتا ہے۔ اب ۲۰۰ میل دور رہا یہ دانتہ ایک شہر پاکیزہ میں جانے والے ہیں۔

ایڈیٹر کے نام خطوط

(اڈیٹر کا مراسلہ نگار کی رائے سے متفق ہونا ضروری نہیں)

آخر کب تک

مکرمی تسلیم۔ ایک فرد وہ اس سے پہلا اپنا کام پورا تمام ہو [illegible] پانی ہی پانی دکھا۔ [illegible] پانی سے لبریز تھی، چاروں طرف پانی ہی پانی تھا [illegible] پانی ہی پانی۔ اور [illegible] بارش [illegible] اور اب ایک سیر [illegible] انقلاب [illegible] کیا حکومت اس [illegible] کے فرقان [illegible] روکی۔ تمام دن [illegible] کو پیٹ بھر کر دال [illegible] اور غریب طبقہ فاقوں سے تنگ آ رہا ہے کیا ہماری قومی حکومت اس پر جب غور کرے گی۔ جب کہ ان غریبوں کی حالت مصیبت زدہ سے [illegible] ہو جائے گی۔

محمد اسلام مراد آباد، ۹ اگست ۱۹۴۸ء

زہر کا خاتمہ

مکرمی تسلیم! سرکاری ملازموں کی فرقہ پرستی سے اس دور میں بے حساب نقصان پہنچا ہے اور حکومت کے انتظام و انصرام میں جو خلل اور خرابیاں پیدا ہوئی ہیں وہ اس کے نتیجہ ہیں۔ اس لئے ہر اس حکم اور ہر اس تحریک کو خوش آمدید کہا جائے گا جس میں سرکاری ملازموں کو فرقہ وارانہ سرگرمیوں میں حصہ لینے اور اس قسم کے اجتماعات میں شرکت کی ممانعت کی جائے۔ حال ہی میں حکومت بمبئی نے بھی اس قسم کا ایک حکم جاری کیا ہے۔ فرقہ وارانہ سرگرمیوں میں حصہ لینے والے ملازموں کے خلاف کارروائی کی جائے گی۔

حکومت بمبئی کا یہ اقدام اتنا کہ جتنی بھی تعریف کی جائے کم ہے - اس سے زیادہ کا مستحق ہے۔ یقین ہے کہ سرکاری ملازموں کے خیالات پر فرقہ وارانہ جماعتوں سے [illegible] کا اچھا اثر پڑے گا۔ وہ اس قسم کے [illegible] سے رفتہ رفتہ دور ہو جائے گا۔

فرقہ وارانہ جماعتیں ملک کے لئے زہر سے زیادہ ہیں بلکہ اگر ایسی جماعتوں کا خاتمہ نہیں کیا جا سکتا تو کم از کم سرکاری ملازموں سے ہی اس زہر کو دور کیا جائے لیکن صرف اس حکم سے کام نہیں چلتا اصل چیز عملدرآمد ہے لیکن جو کچھ بھی ہے غنیمت ہے - اور اس بات کی ضرورت ہے کہ مرکز اور دیگر صوبہ جات کی حکومتیں بھی حکومت بمبئی کے اس اقدام کی تقلید کریں۔

احمد داد ابہائی، بمبئی ۱۱ اگست

نیا نصاب

مکرمی السلام علیکم - یو۔ پی میں جولائی ۱۹۴۸ء سے جو نصاب انگریزی اور پرائمری اسکولوں میں رائج کیا جا رہا ہے اس میں عملی طور پر اردو کو بالکل ختم کر دیا گیا ہے۔ کیونکہ نصاب مذکور میں درجہ اول سے درجہ ہفتم تک اردو کا نام و نشان بھی نہیں ہے۔ درجہ ششم میں طلباء کو اختیار دیا گیا ہے کہ وہ انگریزی کی جگہ پر دیگر زبان (سکنڈ فارم) کی حیثیت سے اردو پڑھ سکتے ہیں لیکن انگریزی اسکولوں میں طلباء انگریزی ہی پڑھنے کے لئے داخل ہوتے ہیں۔ لہٰذا انگریزی چھوڑ کر اردو پڑھنا تقریباً ناممکن ہے۔ چنانچہ اس سال انگریزی اسکولوں کے درجہ ششم جدید میں پورے صوبہ میں کہیں بھی اردو کی تعلیم نہ ہوتی ہوگی۔ جو لڑکے درجہ ششم جدید میں اردو نہ پڑھیں گے وہ ساتویں اور آٹھویں درجہ میں بھی اردو نہیں پڑھ سکتے ہیں۔ ایسی صورت میں طلباء درجہ ہشتم پاس کرنے کے بعد بھی اردو کے حروف تہجی سے ناواقف رہیں گے اور درجہ نہم میں اختیاری مضمون کی حیثیت سے اگر اردو پڑھنا بھی چاہیں تو نہیں پڑھ سکتے۔ کیونکہ جو طالب علم الف بے سے ناواقف ہوں گے وہ نویں درجہ کا کورس کیسے پڑھ سکیں گے۔ اس لئے موجودہ نصاب بلا ترمیم کے اگر رائج ہو گیا تو ایک طرف تو اردو زبان تقریباً بالکل ہی ختم ہو جاوے گی اور دوسری طرف اردو اور فارسی پڑھانے والے ہزاروں مدرسین برطرف کر دیئے جاویں گے جس کی ابتدا ابھی سے ہو گئی ہے۔ ضرورت ہے کہ ہمی خواہان اردو خصوصاً حضرت مولانا حفظ الرحمن صاحب ناظم اعلیٰ جمعیۃ علماء ہند، خواجہ عبد المجید صاحب قاضی محمد عدیل صاحب عباسی اور خان محمود علی خاں صاحب اس طرف فوری توجہ فرما کر حکومت یوپی سے اس سلسلہ میں خط و کتابت فرما دیں۔

ابو السلطان۔ گورکھپور ۱۰ اگست

مراسلات و اطلاعات

ہفتہ آزادی

دہلی ۱۰ اگست۔ کل صبح ہفتہ آزادی کے سلسلہ میں گاندھی دیالیہ کشمیری گیٹ نے صحت و صفائی کا دن بڑی شان و شوکت سے منایا۔ ساڑھے چھ بجے صبح جناب بہیا شنکر پنڈت دلیپ داس صاحب کی رہنمائی میں جلوس بعد تمام طلباء گلی کوچوں کو صاف کرتا ہوا۔ تمام کشمیری گیٹ میں گھومتا رہا۔ پنڈت جی خود اپنے ہاتھوں سے نالیوں کو صاف کرتے رہے اور جھاڑو کا انہوں نے تحریر اپنے ہاتھ میں پکڑا ہوا تھا۔ جس سے صاحب کشمیری گیٹ میں ایک اچھا اثر پڑا۔ عبد الحلیم نرمل۔ گاندھی دیالیہ دہلی

محمد حبیب قریشی کو صدمہ

نہایت رنج ہے الجمعیۃ کے ایجنٹ محمد حبیب قریشی کے بچے کا حال ہی میں [illegible] کی علالت کے بعد انتقال ہو گیا۔ انا للہ وانا الیہ راجعون۔ انہیں اپنے ہر بچے سے شدید محبت تھی۔ ہم کو اس حادثے میں حبیب صاحب سے بڑی ہمدردی ہے۔ خدا ان کو صبر اور بچے کو نعم البدل عطا فرمائے۔

متھرا میں عام جلسہ

متھرا ۸ جولائی بعد نماز جمعہ انجمن اسلامیہ متھرا کا ایک عام جلسہ بعد نماز جمعہ الوداع منعقد ہوا جس میں کئی مقررین نے جن میں بسے لال صاحب مومن اور سید عبد الغنی وغیرہ کے نام قابل ذکر ہیں۔ حیدرآباد و کشمیر کے مسائل پر اپنے خیالات کا اظہار کیا۔ اس بارے میں چند تجاویز بھی منظور ہوئیں جن میں حکومت ہند کو اپنی وفاداری اور مکمل تعاون کا یقین دلایا گیا۔ نیز ایک قرارداد میں بریگیڈیر عثمان کی بہادرانہ موت پر گہرے رنج و ملال کا اظہار کیا گیا اور خدا تعالیٰ سے دعا کی کہ مرحوم کو جنت الفردوس میں جگہ عطا فرمائے۔ (نامہ نگار)

شہداء کیلئے دعائے مغفرت

سرینگر۔ جمعیۃ الوداع کے مبارک موقع پر [illegible] بعد شہیدان جموں و کشمیر و عالم اسلامیان انڈونیشیا، فلسطین وغیرہ کے حق میں دعائے مغفرت مانگی گئی۔ حاضرین نے شہداء کے پسماندگان کے ساتھ ان کی بے بسی و بے کسی پر ان کے استقلال اور صبر و شکر کے لئے جو کہ گوناگوں آلام و مصائب کے برداشت کرنے میں انہوں نے مردانہ وار ظاہر کئے اظہار تبریک کرتے ہوئے ہمدردی کا اظہار کیا۔ ان کی حل مشکلات کے لئے بارگاہ صمدانی میں عاجزانہ دعائیں کی گئیں۔ نیز قرار پایا کہ اس کارروائی کی نقول جملہ اخبارات جموں و کشمیر، ہندوستان، پاکستان و بلاد اسلامیہ کو بھیجی جائیں۔

مسلمانان دہلی کا فرض

۱۵ اگست ۱۹۴۸ء ہفتہ کے دن ۹ بجے آزاد پارک زیر جامع مسجد جمعیۃ علماء صوبہ دہلی کی جانب سے آزاد ہند کی پہلی سالگرہ منائی جا رہی ہے۔ دہلی کے ہر طبقہ کے مسلمانوں کا فرض ہے کہ وہ اس تقریب سعید میں حصہ لے کر اپنے سچا ہونے کا ثبوت دیں اور برادران وطن کو دکھا دیں کہ اس گراں مایہ نعمت سے ہم کو بھی اتنا ہی شرف حاصل ہے جتنا آپ لوگوں کو۔

خداوند کریم کا لاکھ لاکھ شکر ہے کہ دو سو برس کی مسلسل غلامی کے بعد یہ دن نصیب ہوا۔ اگرچہ انگریز نے جاتے وقت اپنی نحوست سے ہندوستانیوں کی باہمی محبت کو دشمنی سے تبدیل کر دیا لیکن ہندوستان کی دنیا جلد بدل گئی اور دوستی کی روپ میں نمایاں ہونے لگی۔ ہمارا فرض ہے کہ ہر ہندوستانی اس روز ایک دوسرے سے گلے ملے اور اپنے پیارے وطن کی ترقی اور دشمنوں کی دست برد سے بچانے کے لئے دل و جان سے تیار ہو جائے۔ عن قریب وہ وقت آنے والا ہے جب تک ہر ہندوستانی اپنے وطن عزیز کو بچانے کے لئے ایک اصلی سپاہی نظر آئے گا۔

میں اپنے دہلی والوں سے پرزور اپیل کرتا ہوں کہ وہ ہفتہ کے دن اس تقریب سعید میں شریک ہو کر جلسہ کی شان کو بڑھائیں۔

بڑی خوشی

یہ ہے کہ اس جلسے میں ہمارے گورنر جنرل شری چکرورتی راج گوپال اچاریہ و دام اقبالہ کی شرکت کی امید ہے۔

ناظم اعلیٰ جمعیۃ علماء صوبہ دہلی

بقیہ مراسلات
(صفحہ ۲ کالم اول پر)

جمعیۃ علماء بریاؤ کا نیا انتخاب

بریاؤ ... ڈاک - جمعیۃ علماء بریاؤ ضلع سورت کا انتخاب ... اگست ۱۹۴۷ء کو بعد نماز ظہر تلاوت قرآن کے بعد جناب مولانا محمد ... صاحب کی زیر نگرانی شروع ہوا۔ اکثریت رائے سے منتخب شدہ ممبران و عہدیداران کے نام حسب ذیل ہیں۔

صدر حضرت مولانا حکیم محمد شفیع صاحب - نائب صدر حافظ محمد خطیب صاحب ناظم حافظ محمد ابراہیم ... مولوی کریم بخش صاحب نائب ناظم جناب ... خزانچی حافظ ... احمد صاحب کتب فروش

ممبران عاملہ (۱) جناب ... (۲) جناب قاسم خاں ... (۳) قاری احمدی صاحب (۴) محمد خاں صاحب

آزاد لائبریری امروہہ

حضرت شیخ الہند مولانا مدنی کا پیام

جناب حافظ محمد یونس صاحب شہباز صدیقی ناظم آزاد لائبریری سابق مسلم اردو لائبریری امروہہ ... سے ... واقف ہوں۔ اگرچہ بدقسمتی سے اب تک مجھے موصوف کی لائبریری دیکھنے کا اتفاق نہیں ہوا۔ لیکن جناب مولانا سید اختر الاسلام صاحب اور مولانا حکیم فضل الرحمن صاحب نے اس کا معائنہ فرمایا ہے۔ ان دونوں حضرات پر پورا اعتماد ہے۔ اس اعتماد کی بنا پر میں کہہ سکتا ہوں کہ یہ لائبریری امروہہ کے اطراف میں رہنے والوں کے لئے ایک بہا علمی خزانہ ہے ...

[illegible]

حافظ کی ضرورت

مدرسہ اسلامیہ ... ضلع میرٹھ میں ایک ایسے حافظ قرآن کی ضرورت ہے جو قرآن پاک بچوں کو عمدہ طریقہ سے حفظ کرا سکے اور مدرسہ میں امامت کے فرائض انجام دے سکے اور رمضان المبارک میں قرآن شریف بھی سنا سکے۔ تنخواہ کے علاوہ قیام و طعام کا انتظام بھی مدرسہ کی جانب سے ہوگا۔ لہٰذا اس سلسلہ میں حسب ذیل پتہ پر خط و کتابت کی جائے۔

(مولانا) سید شفیق احمد مہتمم مدرسہ اسلامیہ ... ضلع میرٹھ (یو۔ پی)

مزید اسلحہ کی برآمدگی

دہلی پولیس نے جمعرات کی شام ... ایک پستول ایک ... برآمد کئے۔ مکان کا مالک جو ایک سکھ بتایا جاتا ہے گرفتار کر لیا گیا ہے

آپ کے یہاں شادی ہے

[illegible]

دار السلطنت

دفتر انجام پر پولیس کا چھاپہ

پولیس نے اخبار انجام دہلی کے دفتر کی تلاشی لی اور ... کر لیا ... "ہماری عید" کے عنوان سے شائع ہوا تھا جسے قابل اعتراض بتایا جاتا ہے۔

پولیس نے ... اخبار کے ایڈیٹر پرنٹر اور پبلشر ... شیخ محمد یٰسین کو گرفتار کر لیا ہے۔ یہ بھی معلوم ہوا ہے کہ اسی سلسلہ میں دہلی پرنٹنگ پریس کی بھی جہاں یہ اخبار چھپتا تھا تلاشی لی گئی ہے۔

ہند اور پرتگال میں

سفارتی تعلقات قائم کرنے کا اعلان

نئی دہلی ... اگست - ایک پریس نوٹ ... ہے کہ حکومت ہند اور حکومت پرتگال نے باہمی دوستانہ تعلقات کو استوار کرنے کے لئے فیصلہ کیا ہے کہ لائحہ کی سطح پر ایک دوسرے کے ہاں ڈپلومیٹک نمائندے مقرر کئے جائیں۔

تانگہ سے لاش برآمد

[illegible]

ضلع مراد آباد میں اجتماعی جرمانے

لکھنؤ ۱۴ اگست۔ حکومت یو۔ پی نے یو۔ پی ... کے تحت ضلع مراد آباد کے ... میں ... مسلمان اور ہندو باشندوں کو بالترتیب پچاس ہزار ... ہزار روپے کے اجتماعی جرمانے کئے گئے۔

راجہ جی کی نشری تقریر

ہند کے گورنر جنرل ... راجگوپال آچاریہ یوم آزادی سے ایک روز قبل یعنی ۱۴ اگست کی شام کو ... بجے آل انڈیا ریڈیو سے تقریر نشر کریں گے جو آل انڈیا ریڈیو کے تمام اسٹیشن ریلے کریں گے۔

فوج کے نام یوم آزادی کا براڈ کاسٹ

نئی دہلی ۱۳ اگست - یوم آزادی کے دن سردار بلدیو سنگھ وزیر دفاع ... بجے شام ہندوستانی افواج کے نام ایک خاص پیغام نشر کریں گے۔

اغوا شدگان کے بارے میں

اہم اعلان

دہلی ۱۳ اگست - وزارت دفاع کا ایک پریس نوٹ مظہر ہے کہ پاکستان سے مغویہ عورتوں اور بچوں کی بازیابی کے سلسلہ میں آل انڈیا ریڈیو سے ایک اہم اعلان ۱۴ اگست بروز جمعہ ... بجے شب کو نشر کیا جائے گا ...

[illegible]

چاندنی چوک میں ہنگامہ

[illegible]

دہلی میں یوم آزادی کا پروگرام

[illegible]

کیا شیخ عبداللہ پاکستان میں شامل ہونا چاہتے ہیں

سول اینڈ ملٹری گزٹ کی عجیب و غریب اطلاع

پاکستان کے ایک انگریزی اخبار سول اینڈ ملٹری گزٹ میں ایسوسی ایٹڈ پریس آف انڈیا کے حوالہ سے ایک بہت ہی سنسنی خیز اطلاع درج کی گئی ہے جس کو یہاں نقل کیا جاتا ہے۔ خبر کی ابھی کوئی تصدیق نہیں ہو سکی ہے۔

ایسوسی ایٹڈ پریس آف انڈیا کی ایک اطلاع میں بتایا گیا ہے کہ جموں و کشمیر کے وزیر اعظم شیخ محمد عبداللہ نے آزاد کشمیر کے رہنماؤں کے پاس قاصد بھیجے ہیں تاکہ یہ معلوم کر سکیں کہ اگر کشمیر ... رائے کے بغیر پاکستان میں شامل ہو ... نیشنل کانفرنس کے رہنماؤں کو کیا ...

[illegible]

... کہ آخر کار کبھی نہ کبھی کشمیر پاکستان میں شامل ہو جائے گا یہ معلوم نہیں ہو سکا کہ آیا شیخ عبداللہ کو کوئی جواب دیا گیا ہے یا نہیں۔

اسی طرح مسلمانوں کے بارے میں ...

یوم آزادی پر اپنے آپکو قومی خدمت کیلئے وقف کرنیکا عہد کیجیو

صدر کانگریس ڈاکٹر راجندر پرشاد کی اپیل

نئی دہلی ۱۴ اگست صدر کانگریس ڈاکٹر راجندر پرشاد نے یوم آزادی کے سلسلہ میں ... ہے ۱۵ اگست کے دن کی یاد منانا ... اپنے آپ کو وقف کرنے ... لیکن اس دن سے پہلے اور بعد میں ... جن کا رد عمل ... بہار اور ... اختیار کر گیا ہے۔

چنانچہ گاندھی جی نے کلکتہ میں ... بجا طور پر ایک معجزہ کہا گیا ہے ... مسلمانوں میں اعتماد بحال کیا اور حکومت کی ... اور عام لوگوں کی معقولیت پسندی ... صورت حال جلد ہی قابو میں آ گئی ... حالات مختلف رہے اور اگرچہ ... گاندھی اور حکومت ...

[illegible]

ماسٹر تارا سنگھ سنگرور میں منظر عام پر تقریر نہ کرسکے

سنگرور ... ۱۲ اگست - یہاں ہونے والی ... کانفرنس کی صدارت ماسٹر تارا سنگھ نے ... کانفرنس میں ... مخالفین ... تعداد زیادہ تھی ... ماسٹر جی کے مخالفوں نے ... سکھوں میں پھوٹ ڈالنے کا الزام لگایا ...

(اسٹیٹس پریس آف انڈیا)

حیدرآباد ۱۲ اگست ... بات کا امکان ہے حکومت نظام حکومت ہند کے قرطاس ابیض کا جواب شائع کرے ... یہ جواب حکومت ہند کے قرطاس ابیض کی تفصیلات موصول ہونے کے بعد شائع کیا جائے گا۔

پریس نوٹ میں نواب ... یار جنگ کی اس بات کو بھی نقل کیا گیا کہ قرطاس ابیض میں کئی غلط بیانیاں ہیں۔

ٹرک سے ٹکر

بدھ کے دن ایک ٹرک سے ایک سائیکل سوار کی ٹانگ ... ٹرک کا ڈرائیور بھاگنے میں کامیاب ہو گیا۔

میونسپلٹی کی کارروائی

دہلی میونسپلٹی کے چیئرمین و وائس پریسیڈنٹ کا انتخاب ۲۰ اگست کو ہوگا ... میونسپلٹی کے اجلاس میں مسٹر رام نواس اگروال نے ... تجویز پیش کی کہ ...

[illegible]

... ایک ڈرامہ ہوگا جس میں ۱۸۵۷ء سے ۱۹۴۷ء تک ہندوستان کی جنگ آزادی کے مناظر پیش کئے جائیں گے داخلہ بذریعہ ٹکٹ ہوگا۔

(باقی صفحہ ۷ پر)

الجمعیۃ کا آزادی نمبر

بہت سے ایجنٹ صاحبان کے مطالبہ اور فرمائش پر فیصلہ کیا گیا ہے کہ الجمعیۃ کا آزادی نمبر اخبار کے پورے سائز ۲۰×۳۰ پر شائع کیا جائے۔ صفحات میں اضافہ کر دیا گیا ہے۔ یعنی اب یہ نمبر بڑے سائز کے ۱۶ صفحات پر شائع ہوگا۔ لوح کا صفحہ رنگین اور خوشنما طبع ہوگا۔ تازہ ترین خبریں بھی درج کی جائیں گی۔ قیمت فی کاپی ...

ایجنٹ صاحبان توجہ فرمائیں

جن ایجنٹ صاحبان نے اب تک آزادی نمبر کی مطلوبہ تعداد سے مطلع نہیں کیا ہے وہ بذریعہ تار مطلع کر دیں۔ ورنہ انہیں صرف اتنے ہی پرچے بھیجے جا سکیں گے جتنے روزانہ بھیجے جاتے ہیں۔ واضح رہے کہ

آزادی نمبر ۱۵ اگست کی صبح کو شائع ہوگا

اور باہر بھی اسی وقت کی ٹرینوں سے روانہ ہوگا

عبدالوحید صدیقی

(جنرل منیجر روزنامہ الجمعیۃ)

الجمعیۃ بکڈپو کی قابل قدر کتابیں

قصص القرآن — مؤلفہ حضرت مولانا حفظ الرحمن صاحب ناظم اعلیٰ جمعیۃ علماء ہند۔ یہ کتاب انبیاء علیہم السلام کی سوانح حیات کے ساتھ ساتھ قرآن مجید کے بہت بڑے حصہ کی مستند تفسیر بھی ہے۔ اس کتاب میں عبرتوں اور نصیحتوں کا ایک بہت بڑا ذخیرہ جمع کر دیا گیا ہے۔ اس کے چار حصے ہیں۔ قیمت حصہ اول ... حصہ دوم ... حصہ سوم ... حصہ چہارم ...

نبی عربی — (صلی اللہ علیہ وسلم) یہ تاریخ ملت کا پہلا حصہ ہے جس میں آنحضور کے تمام حالات زندگی کو اختصار اور جامعیت کے ساتھ بیان کیا گیا ہے۔ قیمت ایک روپیہ بارہ آنے

خلافت راشدہ — یہ تاریخ ملت کا دوسرا حصہ ہے ... راشدین کے تمام حالات و واقعات مستند تاریخوں سے ... قیمت ...

خلافت بنی امیہ — یہ تاریخ ملت کا تیسرا حصہ ہے ... کے تمام حالات و واقعات مستند تاریخوں سے ... زبان نہایت سادہ ... قیمت ...

جمعیۃ علماء کیا ہے — (حصہ اول) جمعیۃ علماء کے اغراض و مقاصد ... اس کی خدمات قیمت ...

جمعیۃ علماء کیا ہے — (حصہ دوم) ... جمعیۃ علماء ہند کی ... سالہ تجاویز کا مجموعہ قیمت ...

اسلامی پرچم — ... قیمت ...

نور الاصباح — ... کے ابتدائی طلباء کے لئے بہت زیادہ مفید ہے اور ہر مسلمان کے لئے فقہی مسائل کا بہت بڑا ذخیرہ ہے۔ قیمت ایک روپیہ ...

تاریخ اسلام — ... دارالعلوم دیوبند ... قیمت ...

ہمارے پیغمبر — حضرت مولانا ... اسلامی مدارس کے ... قیمت ...

جنگ بدر — ... قیمت ...

نماز اربعین — اسلامی تعلیم کا مرقع قیمت ...

نوٹ — ... مسلم لیگ کی ...

ملنے کا پتہ

منیجر الجمعیۃ بکڈپو - گلی قاسم جان دہلی

بندوق — اور پرانے بجارات جبری

[illegible]

ریشم کی صنعت کو ترقی دینے سے متعلق بل چیدہ کمیٹی کے سپرد

اسٹرلنگ فاضلات پر بحث آج بھی جاری رہی

…اگست - ہندپارلیمنٹ کے آج کے اجلاس میں وزیر صنعت و حرفت ڈاکٹر مکرجی نے مرکزی حکومت کے کنٹرول میں خام ریشم کی صنعت کو ترقی دینے کے متعلق بل کو چیدہ کمیٹی کے سپرد کرنے کی تحریک پیش کی۔ اس بل کے ذریعہ اس صنعت کو ترقی دینے کے لئے ایک مرکزی بورڈ کے قیام کی تجویز کی گئی ہے۔

اسمبلی کے آج کے اجلاس میں کل کی اسٹرلنگ پر بحث جاری رہی۔ مسٹر گیڈگل نے مکانوں اور تیل کے چشموں کی بابت ایک بل پیش کیا۔ آج ندیر خزانہ مسٹر شان مکھم چیٹی نے ریزرو بنک کو قومی ملکیت بنانے سے متعلق بل کو ایک چیدہ کمیٹی کے سپرد کرنے کی تحریک پیش کی۔ آپ نے انکم ٹیکس کے بارے میں ایک دوسرا ترمیمی بل بھی پیش کیا۔

ہوتا ہے کسی قسم کا سامان ایسا نہیں ہے کہ جس کے لئے قیمت دینے سے ہم نے انکار کر دیا ہے۔ اس ضمن میں ادائیگی شدہ کہ اسٹرلنگ کو کم ہو جائے گی۔ گفت و شنید میں اہم ترین مسئلہ اسٹرلنگ کی واگذاری کا تھا۔ طویل بات چیت کے بعد طے ہوا ہے کہ اگلے تین سالوں کے دوران میں برطانیہ … کرے گا۔

مسٹر لاری نے … کہا کہ اس امر پر بحث کی جائے کہ حکومت ہند اس بات کو یقینی بنانے میں ناکام رہی ہے کہ مستقبل میں اسٹرلنگ قرضہ جات میں کمی نہیں کی جائے گی۔ … اسٹرلنگ کی قیمت میں کمی نہیں ہو جائے گی۔

پروفیسر شبن لال سکسینہ نے ایک تحریک تخفیف اس امر پر بحث کرنے کے لئے پیش کی …

مطالبات زر

…

پنشنوں کی بابت شرائط

…

پارلیمنٹ میں سوالات:

حیدرآباد کو ہتھیاروں کی فراہمی - فرانسیسی ہند کا مستقبل - انڈیا اسلام لیگ سیلون کے ہندوستانی - پاکستان میں غیر مسلم تجارتی کمپنیاں آسام کو خصوصی اختیارات لاچت رائے کا بت - ممالک خارجہ میں پروپگنڈا۔

دہلی ۱۳ اگست - کل ہند پارلیمنٹ میں سوالات کے وقفہ میں وزیراعظم پنڈت نہرو نے کہا کہ پرتگالی حکومت نے اس بات کی قطعی طور پر تردید کی ہے کہ پرتگال کی بندرگاہوں کے راستہ حیدرآباد کو جنگی سامان بھیجا جا رہا ہے۔ نیز حکومت ہند کی تحقیقات سے بھی اس بات کی تصدیق نہیں ہوئی کہ حیدرآباد جانے والا اسلحہ ان بندرگاہوں سے جاتا ہے۔ پنڈت نہرو نے کہا کہ ہندوستان میں پرتگیزی مقبوضات کے بارے میں پرتگال سے براہ راست کوئی بات چیت نہیں ہوئی تھی کیونکہ اس وقت تک حکومت ہند کے ساتھ سفارتی تعلقات نہیں تھے۔

فرانسیسی ہند کے مستقبل کے بارے میں ایک سوال کا جواب دیتے ہوئے پنڈت نہرو نے کہا کہ ان علاقوں میں تازہ میونسپل انتخابات کے انتظامات کئے جا رہے ہیں، اور ان کے مستقبل کا فیصلہ کرنے کے لئے عنقریب استصواب رائے کر دیا جائے گا۔

وزیر تجارت مسٹر کے۔ سی۔ نیوگی نے ایک سوال کے جواب میں کہا کہ جرمنی نے تاوان جنگ کے سلسلہ میں تقریباً … روپیہ کا سامان ہندوستان آچکا ہے … لاکھ روپے کا سامان مقرر کیا گیا ہے۔

آسام سرکار کو یہ اختیارات دینے کے بعد غور کیا جا رہا ہے جس سے مشرقی بنگال سے آسام میں لوگوں کا آنا رک جائے۔ اس وقت تو یہی خیال ہے کہ آسام مشرقی بنگال سے شرنارتھی نہ آئیں۔ لیکن اگر کچھ لوگ وہاں پہنچ گئے تو انہیں دوسرے مقامات پر بسانے کا بندوبست کیا جائے گا …

… کے سوال کے جواب میں مسٹر سکسینہ نے بتایا کہ ریل کے راستہ سندھ سے ۳۰ جون ۱۹۴۸ء تک کیارہ لاکھ ۷۷ ہزار شرنارتھی پہنچ چکے ہیں۔ ان شرنارتھیوں کے نکالنے کے لئے ریل کا راستہ بند ہے اس لئے انہیں سمندری راستہ لانے پر غور ہو رہا ہے۔

پنڈت نہرو نے بتایا کہ غیر ممالک میں پبلسٹی کے کام بھی منظم کیا جا رہا ہے۔

سیٹھ گوبند داس: یہ امر واقع ہے کہ امریکہ و دیگر غیر ممالک میں اب بھی ہندوستان کے خلاف پروپگنڈا ہو رہا ہے۔ لیکن اس پروپیگنڈا کا توڑ ابھی تک کچھ نہیں کیا گیا۔

پنڈت نہرو: یہ ایک حقیقت ہے کہ چند غیر ممالک میں جیسے امریکہ میں ہے ہندوستان کے خلاف پروپگنڈا کیا جاتا ہے۔ لیکن اس کا سبب یہ ہے کہ وہاں کے لوگ ہندوستان سے لاعلم ہیں۔ اور ہندوستان کے متعلق انہیں …

…

اولمپک ہاکی میں ہندی ٹیم کی شاندار کامیابی

لندن ۱۳ اگست - کل ۱۹۴۸ء کے اولمپک ہاکی فائنل کو ہندی ٹیم نے شاندار طریقے پر جیت لیا۔ برطانیہ کی ٹیم جس نے پاکستان کی ٹیم کو دو گول سے ہرا دیا تھا۔ ہندوستان کی ٹیم سے چار گول سے ہار گئی۔ برطانیہ کی ٹیم ایک گول بھی نہ کر سکی۔ ہندوستانی ٹیم نے اپنے خیال کو پورا کر دکھایا۔ کھیل میدان کی خرابی اور کھیل کے دوران میں بارش ہونے کے باوجود بھی برطانیہ کی نسبت ہندوستان کے کھیل کا معیار بہت بلند رہا۔ ہندوستانی ٹیم ہر لحاظ سے برطانیہ کی ٹیم سے افضل تھی۔ برطانیہ نے ہندی ٹیم کی … مزاحمت کی۔ لیکن وہ ہندی ٹیم کے حملوں کی تاب نہ لا سکے۔ … ہندوستانی ٹیم ۱۹۲۸ء سے ہاکی کے اولمپک مقابلوں میں اول رہی ہے۔

اقوام متحدہ کی رکنیت کا مسئلہ

سیلون کی درخواست پر کوئی فیصلہ نہیں ہو سکا

لیک سکس ۱۱ اگست - اتحادی اقوام میں سیلون کی رکنیت کے مسئلہ کا ابھی تک کوئی تصفیہ نہیں ہو سکا۔ باخبر لوگوں کا خیال ہے کہ شاید روس کی مخالفت کی وجہ سے اس کی درخواست جنرل اسمبلی میں پیش کئے جانے کے لئے جلد منظور نہ ہو سکے۔ حکومت سیلون نے اپنی رکنیت کے راستہ کو صاف کرنے کے لئے مجلس تحفظ کو ایک میمورنڈم پیش کیا ہے جس میں سیلون کے رقبہ اور اتحادی اقوام میں رکنیت کے استحقاق کے بارے میں تفصیلات پیش کی گئی ہیں۔

مہاراجہ کشمیر دہلی کو

سری نگر ۱۲ اگست - معلوم ہوا ہے کہ مہاراجہ کشمیر ۱۷ اگست کو دہلی آ رہے ہیں جہاں وہ پنڈت نہرو سے اور سردار پٹیل سے اہم مسائل پر بات چیت کریں گے۔

شاہزادہ معظم جاہ بہادر کی مستعفی

ابھی تصدیق نہیں ہوئی

نئی دہلی ۱۲ اگست - نظام کے دوسرے بیٹے شہزادہ معظم شاہ بہادر نے بھی حیدرآباد امپرومنٹ ٹرسٹ کی صدارت سے استعفی دے دیا ہے۔ معلوم ہوا ہے کہ شہزادہ برار کمانڈر انچیف کے عہدہ سے اور شہزادہ معظم کا یہ استعفیٰ حکومت حیدرآباد سے گہرے اختلافات کی وجہ سے عمل میں آیا ہے۔ کہا جاتا ہے کہ برسر اقتدار پارٹی کا رویہ نہایت ناپسندیدہ ہے اس کے عدم تعاون کے خلاف برطانیہ کے طور پر دونوں نے استعفے دیئے ہیں۔ تاحال حیدرآباد کے کسی حلقے سے اس کی تصدیق نہیں ہوئی۔

لاہور کی مشہور لائبریری کھل رہی ہے

لاہور ۱۳ اگست - شمالی ہندوستان کی مشہور لائبریری دیال سنگھ ٹرسٹ لائبریری جو گزشتہ سال سے پنجاب کے فسادات کی وجہ سے بند تھی اب پھر کھل جائے گی۔ مغربی پنجاب کی حکومت اس کو اگلے ماہ کھولنے کے انتظامات کر رہی ہے۔

ہندو مہاسبھا کا فیصلہ

مسٹر پٹوردھن کا اظہار افسوس

مدراس ۱۳ اگست - مشہور سوشلسٹ لیڈر مسٹر پٹوردھن نے ہندو مہاسبھا کے سیاسی تحریکات میں حصہ لینے کے فیصلے کو ایک بدقسمتی سے تعبیر کیا ہے۔ انہوں نے کہا اندیشہ ہے کہ جلد ہی ہندو مہاسبھا فرقہ وارانہ پروگرام شروع کر دے گی … ہندوستان میں ان قسم کی جماعتوں کی کوئی گنجائش نہیں ہے۔

فوج پر چین کے عظیم مصارف

نانکنگ ۱۰ اگست - امریکہ نے بیرونی ممالک کے … بل کے تحت چین کو بارہ کروڑ پچاس ڈالر کی جو امداد دی تھی اب معلوم ہوا ہے کہ حکومت چین اس کا … فیصدی اپنی بری فوج پر صرف کر رہی ہے۔ چینی حکومت نے اس بارے میں ایک مفصل پلان بھی مرتب کر لیا ہے۔ باقی رقم چین کی بحری اور فضائی فوج کے حوالہ کر دی جائے گی۔

مولانا عبدالحلیم صاحب صدیقی

لکھنؤ ۱۳ اگست - حضرت مولانا عبدالحلیم صاحب صدیقی کے مکتوب گرامی سے معلوم ہوا ہے کہ آپ … لکھنؤ سے … اور جامع مسجد میں نماز جمعہ ادا فرمائیں گے۔ حضرت مولانا ۲۳ رمضان المبارک کو دہلی سے ٹانڈہ پہنچے جہاں آپ نے … جلسہ دستار … میں شرکت فرمائی۔ وہاں سے ۹ رمضان المبارک کو لکھنؤ پہنچے …

ناظم اعلیٰ جمعیۃ علماء ہند کی واپسی

دہلی ۱۳ اگست - حضرت مولانا حفظ الرحمن صاحب ناظم اعلیٰ جمعیۃ علماء ہند … کی شرکت کے لئے لکھنؤ تشریف لے گئے تھے … آج واپس تشریف لے آئے ہیں۔ مولانا سید احمد اکبر آبادی … دہلی واپس تشریف لے آئے ہیں۔

یوپی میں سیلاب سے نقصان

بنارس ۱۳ اگست - اندازہ لگایا گیا ہے کہ ضلع بنارس میں سیلاب کی وجہ سے دو لاکھ روپے سے زائد کی فصلیں وغیرہ تباہ ہو گئی ہیں۔

مشرقی بنگال میں ۳۲ میل لمبی نہر

ڈھاکہ ۱۰ اگست - مشرقی بنگال کے اندر دریائی بندرگاہوں سے جوٹ کی درآمد میں آسانی پیدا کرنے کے لئے ۳۲ میل لمبی ایک نہر بنانے کی تجویز ہے۔ اس پر تقریباً ۳ کروڑ روپے صرف ہوں گے … بارشوں کے ختم ہونے پر شروع کیا جائے گا۔

جنگ کی تیاریاں

بیت المقدس ۱۳ اگست - فلسطین کے تمام … عرب اعلیٰ کمیٹی نے حکم دیا ہے کہ وہ … جنگی خدمات میں کام کریں۔ فلسطین کے عربوں کی کمیٹی نے اپنے نیویارک کے نمائندہ کو کہا ہے کہ وہ اپنا دفتر ختم کر کے فوراً واپس آجائیں۔ کمیٹی نے کل ایک میمورنڈم شائع کیا ہے جو عرب لیگ کے نام ارسال کیا گیا ہے۔ اس میمورنڈم میں پناہ گزینوں کی ایک مرکزی دفتر قائم کرنے کی تجویز کی گئی ہے۔ یہ دفتر پناہ گزینوں کے بین الاقوامی امداد کے سلسلہ میں گفت و شنید کرے گا۔

جودھپور ریلوے کا جھگڑا

حکومت ہند اور پاکستان میں گفت و شنید

کراچی ۱۳ اگست - ریاست جودھپور ریلوے کے متعلق ہند اور پاکستان میں گفت و شنید جلد ہی شروع ہونے والی ہے۔ ہندوستانی ہائی کمشنر متعینہ پاکستان کو امید ہے کہ یہ جھگڑا دوستانہ طریقے پر طے ہو جائے گا۔

مہاراجہ بڑودہ انگلینڈ میں

ساؤتھمپٹن ۱۳ اگست - مہاراجہ بڑودہ کوئن الزبتھ جہاز میں ہندوستان واپس جاتے ہوئے یہاں پہنچے۔ مہارانی لندن سے … ہوائی جہاز میں پرواز کر گئے … ان کا استقبال کیا گیا …

جمعیۃ اسلامی وارڈ نمبر ۵

دہلی ۱۳ اگست - مورخہ ۱۴ اگست … صبح … محلہ … مقابل … حضرت مولانا حفظ الرحمن صاحب ناظم اعلیٰ جمعیۃ علماء ہند و ممبر آل انڈیا کانگریس کمیٹی … تقریر فرمائیں گے۔

کنوینر … علی

ایجنٹ صاحبان نوٹ کرلیں

دہلی کے ایجنٹ صاحبان

آزادی نمبر ۱۵ اگست (اتوار) کی صبح کو ۹ بجے جید برقی پریس یا اخبار کے دفتر سے حاصل کریں۔ ۱۴ اگست کی شام کو پرچہ شائع نہ ہوگا۔

باہر کی ایجنسیاں ۱۴ اگست ہی کی شام کو روانہ کر دی جائیں گی۔ ایجنٹ صاحبان بدستور اپنے اپنے اسٹیشنوں پر ڈلیوری لیں۔

منیجر
روزنامہ الجمعیۃ دہلی

… مسٹر … نے ایک سوال کے جواب میں کہا کہ ہندسرکار کو سیلون سرکار کی طرف سے ایک بل کا مسودہ موصول ہوا ہے جس کا تعلق سیلون میں بسنے والے ہندوستانی باشندوں کے ساتھ ہے۔ … ہندسرکار نے سیلون حکومت کو لکھا ہے کہ یہ بل اگر پاس ہو جائے تو ہندوستانی باشندوں کے متعلق … سیلون میں ہندوستان کے باشندوں کے متعلق ہے۔

مسٹر … کے ایک سوال کے جواب میں وزیر تجارت کے۔ سی۔ نیوگی نے کہا کہ مغربی پنجاب کی سرکار پاکستان کی کمپنیوں میں سے غیر مسلموں کے حصوں یا اس پر منافع کو روکنا نہیں چاہتی … البتہ مغربی پنجاب کی حکومت نے ہدایت جاری کی ہے کہ کمپنیوں کے ایسے حصے جو کہ غیر مسلموں کی ملکیت ہیں …

وزیر مالیات موہن لال سکسینہ نے بتایا کہ کوچ بہار اور تریپورہ کی ریاستوں میں پوربی بنگال سے … شرنارتھی پہنچ چکے ہیں … آسام میں ہندو اور مسلمان … آسام حکومت نے لکھا۔ … پوربی بنگال سے آنے والوں کے لئے کسی گنجائش نہیں۔

ڈاکٹر راجندر پرشاد کی اپیل

(بقیہ صفحہ ۳ سے)

(بقیہ صفحہ ۳ سے)

…

لارڈ ماؤنٹ بیٹن کا مستقبل

لندن ۱۳ اگست - اگرچہ برطانیہ کے بحری محکمہ نے لارڈ ماؤنٹ بیٹن کے متعلق یہ اعلان کیا ہے کہ وہ اکتوبر کے آخر پر پہلے کروزر سکواڈرن کی کمان سنبھالیں گے تاہم آپ کے مستقبل کے متعلق قیاس آرائیاں بدستور جاری ہیں۔ لیکن وہ بطور خیالات کا کہنا ہے کہ لارڈ ماؤنٹ بیٹن کو ماسکو بھیجا جائے گا۔ جہاں آپ برطانیہ کے وقار کو بلند کریں گے اور روس کی غلط فہمی کو دور کریں گے۔ اس بات پر زور دیا گیا ہے کہ لارڈ ماؤنٹ بیٹن کی ان تقرری کا استقبال کیا جائے گا۔

کناڈا پر حملہ کا خطرہ

اوٹاوہ ۱۳ اگست - معلوم ہوا ہے کہ امریکہ اور کناڈا نے یہ تجویز کیا ہے کہ الاسکا پر دفاعی بندرگاہ کے طور پر ایک راڈار جال بچھا دیا جائے تاکہ کسی حملہ کا خطرہ نہ رہے۔

جوالا پور (ضلع سہارنپور)

میں روزنامہ الجمعیۃ دہلی شیخ … سے طلب فرمائیں۔ منیجر اخبار الجمعیۃ دہلی

بھوپال

میں روزنامہ اخبار الجمعیۃ دہلی - … بیوز ایجنسی … سے طلب فرمائیں۔ منیجر اخبار الجمعیۃ دہلی

خط و کتابت کرتے وقت اپنا پتہ صاف اور خوشخط لکھئے

رجسٹرڈ ڈی نمبر ۹۷
فون نمبر ۵۸۵۵
جاری شدہ سنہ ۱۹۲۵ء

الجمعیۃ دھلی

جمعیۃ علماء ہند کا واحد ترجمان
ید اللہ علی الجماعۃ
آزادی نمبر
تار کا پتہ "الجمعیۃ دہلی"
ایڈیٹر
محمد عثمان فارقلیط
قیمت فی پرچہ ۴ آنے
جلد ـــ ۳۰ دھلی یوم دوشنبہ ۱۰ شوال المکرم سنہ ۱۳۶۷ھ مطابق ۱۶ اگست سنہ ۱۹۴۸ء نمبر ۱۷۳

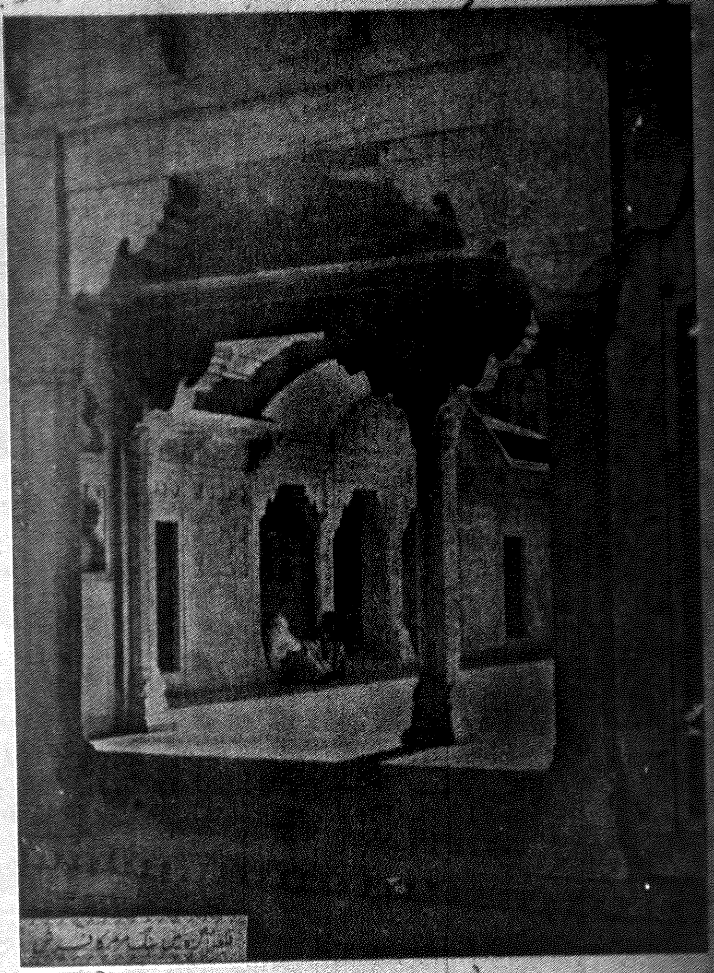

آزاد ہندوستان کے عہد ماضی کا ایک نشان

وہ گھر جہاں سے دنیا کو سب سے پہلے امن، اتحاد، انسانیت اور آزادی کا پیغام دیا گیا!

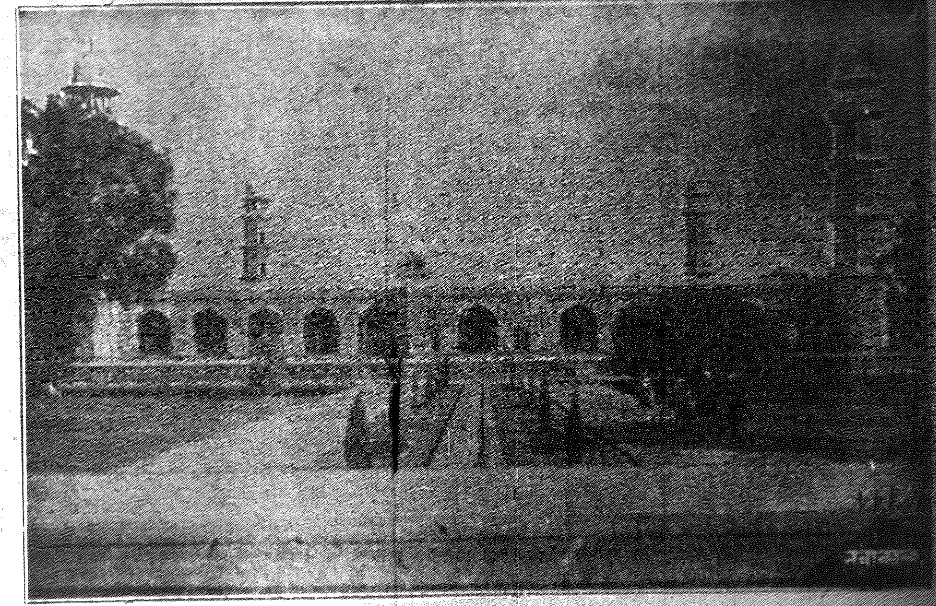

آزاد افغانستان کے دارالسلطنت کابل کی جامع مسجد

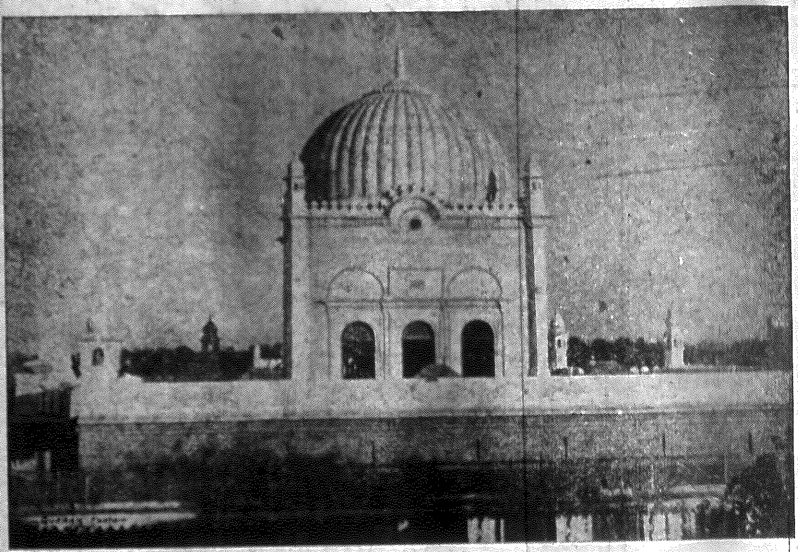

تربیت گاہ مجاھدین جنگ آزادی (دارالعلوم دیوبند) کے شاندار دارالتفسیر کا ایک حصہ۔

دارالعلوم دیوبند کا عظیم الشان مغربی دروازہ "باب الظاہر" جسے شاہ افغانستان ظاہر شاہ نے تعمیر کرایا۔

گوالیار کا تاریخی قلعہ جہاں کے مہاراجہ آزاد ہند میں مالوہ یونین کے راج پر مکھ بنائے گئے ہیں۔

ملک ہر شخص سے تعاون، قربانی اور شہری اسپرٹ کی توقع رکھتا ہے

اگر دماغ میں تنگی اور دل میں نفرت پیدا ہو جائے تو آزادی کے کوئی معنی نہیں

آزادی کی سالگرہ پر قوم کے نام گورنر جنرل کا پیغام

نئی دہلی ۱۴ اگست ہز ایکسیلنسی گورنر جنرل مسٹر راجگوپال اچاریہ نے آزادی کی پہلی سالگرہ کے موقع پر قوم کے نام حسب ذیل پیغام دیا ہے۔

[illegible]

ملک ہر شہری سے زیادہ سے زیادہ تعاون کا مطالبہ کرتا ہے

آزادی کے دن پر سردار پٹیل کا پیغام

درحقیقت آزادی کا پہلا سال دکھوں اور غموں کا سال تھا لیکن ہم نے ان خطرات کا کامیابی سے مقابلہ کیا جو ہماری آزادی کی بنیاد کو ہلا دینے کے لئے تیار تھے۔ سوراج کے پہلے سال میں ہم نے جس جذبہ ارادے اور نہ ہارنے والی ہمت سے کام لیا ہے اگر اس میں کوئی فرق نہ آیا اور اگر ہم نے سپاہیوں کی طرح ضبط سے کام لیا اور اپنی ذمہ داریوں کا خیال رکھا تو ہم یقیناً مستقبل کے متعلق پر امید ہونے میں حق بجانب ہیں۔

نائب وزیر اعظم سردار ولبھ بھائی پٹیل نے آزادی کے دن پر جو پیغام دیا ہے اس کا متن یہ ہے ... پیغام حسب ذیل ہے۔

[illegible]

سمندر پار ہندوستانیوں کے نام پنڈت نہرو کا پیغام

ہندوستان کے وزیر اعظم پنڈت جواہر لال نہرو نے یوم آزادی پر حسب ذیل پیغام سمندر پار رہنے والے ہندوستانیوں کے نام بھیجا ہے۔

آزادی کی پہلی سالگرہ کے موقعہ پر سمندر پار رہنے والے اپنے ہم وطنوں کو میں اپنی مبارکباد بھیجتا ہوں۔ گزشتہ سال ہمارے لئے مشکلات اور مصیبتوں سے بھرپور سال تھا۔ ہم نے بہت سے خطرات پر قابو پالیا ہے لیکن کئی پہلوؤں میں ہم ناکام بھی رہے ہیں ...

[illegible]

... ملک کے شایان شان بننے کا از سر نو عزم کر لینا چاہیئے۔ جے ہند۔

(باقی صفحہ ۵ پر)

یہ نہ سوچو تم نے ابتک کیا کیا بلکہ یہ سوچو تم نے کیا کچھ نہیں کیا (پنڈت نہرو)

نئی دہلی ۱۴ اگست وزیر اعظم پنڈت جواہر لال نہرو کا پہلی سالگرہ کے موقع پر پیغام حسب ذیل ہے۔

[illegible]

... جیسا کہ ہم آزادی کے اس سال پر از سر نو ہندوستان کے بلند مقاصد اور اصولوں کے حصول کے لئے اپنے آپ کو وقف کرتے ہیں میری دعا ہے کہ ہم اس کام کے قابل بن سکیں۔ جے ہند۔

... ہم اس دن کو اس طرح منائیں جس طرح اسے منانا چاہیے لیکن یہ فرسودہ خوشیاں ...

خوشخبری

ہفتہ وار الجمعیۃ کا اجراء

ہمارے استفسار پر ملک کے ہر گوشہ سے ہفتہ وار الجمعیۃ کے اجراء کی نہایت پرتپاک طریقہ پر تائید کی گئی ہے لہٰذا ہم حق تعالیٰ کی توفیق و امداد کے بھروسے پر ہمدردان الجمعیۃ کی خواہش کے احترام میں اعلان کرتے ہیں کہ جونہی

خریداران اور ایجنٹ صاحبان

کی طرف سے مناسب تعداد میں ہمارے پاس فرمائشیں پہونچ جائیں گی ہفتہ وار الجمعیۃ کی اشاعت شروع کر دیجائے گی۔ ہماری خواہش ہے کہ

ستمبر کے پہلے ہفتہ سے

ہفتہ وار الجمعیۃ کا اجراء ہو جائے، لیکن ہماری اس خواہش کے پورا ہونے کا انحصار مناسب تعداد میں فرمائشیں موصول ہو جانے پر ہے، لہٰذا

ایجنٹ صاحبان بلا تاخیر اپنی مطلوبہ تعداد سے مطلع فرمائیں۔

خریدار صاحبان فرمائش ارسال فرمانے میں تاخیر نہ فرمائیں۔

ہفتہ وار الجمعیۃ ہر اتوار کو ۲۰×۳۰/۴ سائز کے ۲۰ صفحات پر خوشنما اور رنگین ٹائیٹل کے ساتھ شائع ہوگا۔

قیمت سالانہ بارہ روپے، ششماہی چھ روپے آٹھ آنے

فی پرچہ چار آنے

(عبدالوحید صدیقی جنرل منیجر اخبار الجمعیۃ دہلی)

ہندوستان ہر مشکل پر عبور حاصل کرلے گا

لارڈ اور لیڈی ماونٹ بیٹن کے پیغامات

لارڈ و لیڈی ماونٹ بیٹن نے ہندوستان کے یوم آزادی کے لئے مندرجہ ذیل پیغامات بھیجے ہیں۔

لارڈ کا پیغام

میں اور میری بیوی ۱۵ اگست ۱۹۴۷ء کا دن کبھی نہیں بھول سکتے۔ ہندوستان کو مکمل سوراج ملنے پر گزشتہ سال نئی دہلی میں اس دن جو جشن و مسرت کے مناظر دیکھنے میں آئے۔ ان کی یاد ہر سالگرہ پر ہمارے دل میں چٹکیاں لیتی رہے گی۔ پہلا سال کوئی اب سہل نہیں رہا ہے ہند اس عرصہ میں مصیبت اور غم کے حالات سے دوچار رہا لیکن اس کڑی آزمائش کو اس نے بڑی جان سے جھیلا۔ میرا یقین ہے کہ ہندوستان ہر سال اپنی عظمت اور آزادی کو سنوارتا ہوا دنیا کی پرامن زندگی میں اپنا اہم حصہ ادا کریگا۔ جے ہند

لیڈی ماونٹ بیٹن کا پیغام

۱۵ اگست کو آزاد ہندوستان کی پہلی سالگرہ پر ہندوستان اور اس ملک کے لوگ میرے ذہن و دل میں ایک یادگار کی طرح رہیں گے۔ ہم ہندوستان باشندگان کو پیار، تشکر اور فخر سے یاد کریں گے۔

گزشتہ سال دہلی میں ہم ان خوشیوں اور جلوس میں شامل تھے جو ہندوستان کی مکمل آزادی کے دن کے اعزاز میں منائے گئے۔ اس ...

سال میں میرا خاوند اور ہماری لڑکی سندن میں ہندوستانیوں اور ہندوستان کے دوستوں سے مل کر ہندوستان کی آزادی کی پہلی سالگرہ منائیں گے۔

اس سال کی یاد کے دامن میں غم دیا ہے۔ گاندھی جی کے ہمارے درمیان نہ ہونے پر ... دیا ہے کی صورت کیسی۔ آج صرف ان کا حسن عمل اور درس ہی ہمیں فیضان اور سنبھالا دے سکتے ہیں۔ گزشتہ بارہ ماہ ہندوستان، اس کے رہنماؤں اور اس کے لوگوں کے لئے امتحان کے مانند رہے ہیں۔ انہیں الجھے ہوئے مسائل کا سامنا کرنا پڑا۔ اور یاس، غم و الم کی بھرمار رہی لیکن دنیا کے اعظم پنڈت جواہر لال نہرو کی شاندار رہنمائی کے زیر اثر اور لوگوں کی انتھک ہمت اور حوصلہ کی بدولت ہندوستان نے ہر للکار کو پچھاڑا ہے اور طوفان کا مقابلہ کرتے ہوئے جس ہمت سے ہندوستان کی کشتی کو گرداب سے نکالا ہے وہ بجا طور پر باعث فخر ہے۔

ہندوستان کے سامنے اب بھی بہت سی دشواریاں اور مسائل ہیں لیکن میں سمجھتی ہوں کہ پکے ارادے اور حوصلے سے ہندوستان اپنی دشواریوں پر قابو حاصل کرے گا اور اپنے غیر متزلزل اعتقاد سے ترقی اور انصاف کی راہ کو سنوارے گا۔ مجھے یقین ہے کہ ہندوستان امتیازی طور پر سرخرو ہوگا۔ جے ہند۔

سچائی اور نوع انسان کی خدمت کو اپنی زندگی کا مقصد بنا لو

یوم آزادی کے موقع پر مسٹر آصف علی گورنر اڑیسہ کا پیغام

[illegible] جناب آصف علی صاحب گورنر اڑیسہ نے مسلمانان ہند کے نام حسب ذیل پیغام دیا ہے ... اس مبارک دن کے موقعہ پر جب ہم اپنے ملک کی آزادی کی پہلی سالگرہ منا رہے ہیں ... ہندوستان کے مسلمانوں کے نام میرا پیغام یہ ہے کہ وہ ہم آہنگی ... سچائی اور نوع انسانی کی خدمت اور محبت کو اپنی زندگی کا مقصد بنالیں ... [illegible]

(پرسنل اسسٹنٹ گورنر اڑیسہ)

مجھے یقین ہے ہند اور پاکستان انسانیت کی صحیح خدمت بجا لائینگے

دونوں ملکوں کا فائدہ باہمی تعاون اور خیر اندیشی ہی میں ہے (ہائی کمشنر پاکستان)

نئی دہلی ۱۵ اگست ہند میں پاکستانی ہائی کمشنر مسٹر محمد اسمٰعیل نے یوم آزادی کے موقعہ پر حکومت ہند اور ہندی عوام کو ایک پیام دیتے ہوئے فرمایا ... ہندوستان کی آزادی کی سالگرہ کے عظیم الشان دن پر حکومت ہند اور ہندی عوام کو خیر سگالی اور تہنیت کا پیغام دیتے ہوئے مجھے بڑی مسرت ہوتی ہے ... [illegible] ... مجھے یقین ہے کہ ہند اور پاکستان ... انسانیت کی خدمت بجا لائیں گے اور بین الاقوامی سیاست کے حلقہ میں اہم کردار ادا کریں گے۔

آزادی کا پہلا برس دونوں ملکوں کے لئے سختیوں اور مشکلات کا سال تھا۔ اس دوران میں ان کو ایسے حوصلہ شکن مسائل کا سامنا کرنا پڑا جن کی نظیر نہیں ملتی۔ میری دلی آرزو ہے کہ یہ سال ان دونوں مملکتوں کے عوام کے لئے خوشحالی، مسرت اور امن کا سال ثابت ہو۔ ایک دوسرے کے قریب ترین پڑوسی ہونے کی حیثیت سے دونوں ممالک کو ایسے مفادات ... جو باہمی تعاون اور خیر اندیشی سے ہی زیادہ نفع بخش ثابت ہو سکتے ہیں۔

قطعہ

از ناقد — نظری مظفر نگری

تو میں کی بلا چھپا ہے دم میں کا ہر دم بھرتا ہے
تو بھا مار کے اوروں کو بھی جگ میں ہند کہلاتا ہے

افسوس اسی کے بندوں سے اس درجہ نفرت کرتا ہے
نادان وہ زندہ رہتا ہے اوروں کے لئے جو مرتا ہے

مخلوق کی خدمت کرتا ہے کہتے ہیں ایک عبادت ہے
ہندو، مسلم، سکھ، عیسائی سب ایک خدا کے بندے ہیں

بندوں سے محبت کرتے ہیں خالق سے جن کو محبت ہے
اے نفرت کرنے والے کہہ یہ نفرت کس سے نفرت ہے

تبت سنو چہرے کے داغ دھبے دور کر کے خوبصورت بناتی ہے ہر جگہ ملتی ہے منوفیکچرز کوہ نور کیمیکل کمپنی دہلی

روزانہ
الجمعیۃ دہلی
۱۴ اگست ۱۹۴۸ء

ہماری آزادی کا ایک سال

آزادی انسان کا پیدائشی حق ہے۔ اس پر شبہ کرنا اپنی فطرت پر شبہ کرنا ہے۔ یہ ایک واقعہ ہے جسے الفاظ کا جامہ پہنایا گیا ہے۔ ایک حقیقت ہے جسے معنی کے رنگ میں پیش کیا گیا ہے۔ آزادی انسان کی فطرت ہے۔ جو ذرہ ذرہ کو آزادی اور خواہشوں میں جھلکتی اور زندگی کے فانوس میں چمکتی ہے۔ آزادی ہے تو سب کچھ ہے۔ آزادی نہیں تو کچھ بھی نہیں! زندگی اور اس کے تقاضے اسی آزادی سے ابھرتے ہیں اور اسی سے امیدوں اور خواہشوں کا چراغ روشن ہوتا ہے!

۱۵ اگست ۱۹۴۷ء کو ڈیڑھ سو سال کی محکومی کے بعد ہندوستان کو آزادی ملی اور ہندو یونین جیسی عظیم سلطنت کا سنگ بنیاد رکھا گیا۔ کسے امید تھی کہ غلام آباد ہند پر آزادی کا آفتاب طلوع ہوگا؟ بڑی آرزوؤں، بڑی امیدوں اور بڑی خواہشوں کے بعد یہ دن دیکھنا نصیب ہوا۔ یہ ہماری قومی رفعت اور ملکی جبروت کا بڑا ہی مبارک دن تھا کہ ہمیں ہماری امانت واپس ملی اور ڈیڑھ سو سال کی متاع رفتہ واپس آئی۔

اس آزادی میں ہمارے لئے ایک نئی بات بھی تھی۔ یہ فخر ہندوستان کو ہی حاصل ہوا کہ جنگ کے بغیر ہی جنگ آزادی کامیاب ہوئی۔ اور تیر و تفنگ کا کام عدم تشدد نے انجام دیا۔ کیا مجال کہ کسی کی نکسیر بھی پھوٹی ہو، کیا مجال کہ ایک دن بھی خون ریزی کی نوبت آئی ہو۔ نہ جنگ کا بگل بجا، نہ بندوق کی ایک گولی چلی، نہ تلوار کی کڑی ضرب پڑی، نہ الٹی میٹم، نہ محاصرہ، نہ جنگی قیدی کا سلسلہ۔ عدم تشدد کی نہتی اور دست بریدہ فوج اٹھی، مقاومت مجہول کا ہتھیار لے کر آگے بڑھی، قدم بڑھایا، اور گری مقابلہ پر آئی اور پٹی، زخمی ہوئی، جیلوں میں گئی، پھانسی پر چڑھی، مگر پھر میدان میں آئی، بار بار آئی، بار بار پیچھے دھکیلی گئی، بار بار سنگینوں اور بندوقوں سے دو چار ہوئی! بالآخر عدم تشدد نے تشدد کو، مظلومی نے ظلم کو، مقتول نے قاتلوں کو شکست دی اور ملک کو ۱۵ اگست کی تاریخ پر آزاد کرا لیا اور آج اس سارے برّ اعظم میں ۴۰ کروڑ انسانوں کے درمیان اسی آزادی کی سالگرہ منائی جا رہی ہے۔

مصائب کا ریلا

یہ سچ ہے کہ ۱۵ اگست ہماری آزادی کی یادگار اور ہماری امیدوں کی تکیہ گاہ ہے مگر عین اس وقت جبکہ آزادی کا آفتاب طلوع ہوا۔ پورے ملک میں فتنہ و فساد کی آگ بڑک اٹھی جس نے متاع امن کو جلا کر خاک سیاہ کر دیا۔ بیشمار انسان، ہندو اور مسلمان ہونے کے جرم میں مار گئے۔ مال، متاع لٹا۔ جائدادیں نذر آتش ہوئیں۔ آبروؤں اور عزتوں کا جنازہ نکلا۔ عورتوں کی عصمتوں پر ڈاکے پڑے۔ بھائیوں نے بھائیوں کی گردنیں کاٹیں اور پڑوسیوں نے پڑوسیوں سے بے وفائی کی۔ مغربی پاکستان سے ۴۴ لاکھ غیر مسلموں کو دیس نکالا ملا۔ مشرقی پنجاب و دلی، آس پاس کے علاقوں اور ریاستوں سے ۴۴ لاکھ مسلمان گھر سے بے گھر کئے گئے۔ ظاہر ہے کہ ان دردناک حالات کی سوگواری میں ۱۵ اگست کی آزادی کی قدر کون کرتا؟ ہماری مسرتوں اور آرزوؤں کا جنازہ نکل گیا اور ہم اچانک ایسے مصائب سے دو چار ہوئے جن کا خواب و خیال تک نہ تھا!

مگر زندہ قومیں نازک حالات سے نہیں گھبراتیں، بلکہ تیز بادیوں کے طوفانوں میں اپنی صلاحیتوں کو آزمانے اور نشو و نما دینے کا موقعہ ملتا ہے اور ان ہی بحرانوں میں عمل و اقدام کے جوہر کھلتے ہیں۔ اب مصائب کا یہ سیلاب گذر چکا ہے۔ اور ہمیں موقعہ ہے کہ گرد و پیش کے حالات کا جائزہ لیکر آزاد فضا میں آزاد ملک کے لئے آزادی کے ذریعہ تعمیر کا نقشہ بنائیں اور اس کا خاکہ تیار کریں اور جلد سے جلد تباہ شدہ توانائی کو بحال کرنے کی تدابیر عمل میں لائیں!

آزادی

یہ سچ ہے کہ ہمیں آزادی مل گئی ہے مگر ہمیں اس پر خوش ہونے سے پہلے اس کا مطلب سمجھ لینا چاہئے آزادی کا مطلب یہ ہے کہ ہم نے اپنے اختیار سے اپنے فائدہ کے لئے اپنے اوپر کچھ پابندیاں عائد کی ہیں۔ اور ہمیں احساس ہوا ہے کہ ہمارے فرائض اور ذمہ داریاں کیا ہیں۔ آزادی سے ہمارا بوجھ ہلکا نہیں ہوا ہے بلکہ ملک اور قوم کا بار تم نے سر پر اٹھایا ہے۔ اگر تم اپنی ذمہ داری کے عناصر میں اضافہ نہیں کرتے اور اپنے آپ کو مسئول نہیں سمجھتے تو یہ انارکی اور فوضویت ہے۔ انارکی کا نام آزادی نہیں ہے آزادی ان پابندیوں کا نام ہے جو ہمارے آزاد قانون کے ذریعہ ہم پر عائد ہوتی ہیں۔ اور جنہیں ہم نے بخوشی منظور کیا ہے۔ آزادی کا سرچشمہ آزاد قانون ہے ورنہ آزادی نہیں انارکی اور آوارگی ہے۔ اور ہم یہ سالگرہ آوارگی کی خاطر نہیں آزادی کی خاطر منا رہے ہیں۔

اسی کے ساتھ یہ بھی سمجھ لو کہ غلامی اور محکومی کا نہ ہونا آزادی نہیں ہے۔ یہ سمجھ لینا کہ چونکہ ہم غلام نہیں رہے لہذا آزاد ہیں بہت بڑی گمراہی ہے۔ ہم غلامی سے نکل گئے یعنی نقصان سے بچ گئے۔ لیکن نقصان سے بچنا آزادی نہیں بلکہ فائدہ حاصل کرنا، مقصد کو پالینا آزادی ہے۔ جب تم ہم غلامی کی ذلت سے بچ کر آزادی کی عزت سے ہم کنار نہ ہوں۔ آزاد نہیں ہو سکتے۔ ہمیں اپنے آپ کو گڑھے سے ضرور بچایا جانا ہے مگر ساتھ ہی بلندی پر بھی پہونچنا چاہئے۔ بس نہیں جس آزادی کی ضرورت ہے وہ تعمیری آزادی ہے۔ ایک طرف غلامی سے نجات حاصل کرنا دوسری طرف اس آزادی سے ہم کنار ہونا ہماری تعمیر کی بنیاد، ہمارے اقدام کی محرک ہماری خواہشوں کی ضامن اور ہمارے مقصد کی محافظ ہے اور جو ہمیں ماضی کا پاسبان اور مستقبل کا امین بنا دے!

ملک کا اخلاقی نقشہ

اس وقت ہمارے سامنے ملک کا نقشہ یہ ہے کہ اس کی سطح غلامی کے داغوں سے تو بالکل صاف ہے لیکن اس میں آزادی کا وہ رنگ موجود نہیں ہے جو ہمارے نظام زندگی کو نمایاں کر دے، ہمارا ہندوستان اس وقت اندر اور باہر کے اضطراب طوفان میں گھرا ہوا ہے، عوام پریشان ہیں، رگوں کا خون سرد پڑا ہوا ہے حکومت اور جمہوریت میں تعاون و اشتراک کی روح مفقود ہے۔ امیر اور غریب کی تباہ کن تفریق بحالہ قائم ہے۔ جماعتی تعصب، تنگ نظری، دشمنی، منافرت زوروں پر ہے، سراسیمگی، ہیجان بے کلی اور بے چینی کا دور دورہ ہے۔ خواص کی بے حسی اور خود غرضی میں کوئی کمی واقع نہیں ہوئی۔ ارباب اختیار، عوام اور ذمہ داری کے احساس سے خالی ہیں۔ مناصب پر قبضہ کرنے کی ہوس اور طاقت کو استعمال کرنے کی کشاکش اپنے عروج پر ہے۔ مردم آزاری، گروہ بندی، فرقہ وارانیت، نسل پرستی، احساس برتری کی وبا پہلے کی طرح عام ہے، ہر ہماری میں سو فیصدی اضافہ، ہر کمزوری پہلے کی بہ نسبت کہیں زیادہ اہم غلام تو نہ رہے اور لفی کے درجے میں آگئے۔ لیکن تعمیری آزادی نے ہمیں چھوا تک نہیں۔ اگر ہمیں اجنبی غلامی سے آزادی نصیب ہوتی ہے تو ہمیں آگے بڑھ کر اس نصب العین تک بھی پہونچنا چاہئے جس کا خلاصہ تعاون و اشتراک اطمینان و مسرت اخلاص اور دیانت، انصاف و مساوات۔ اقدام و عمل اور ذمہ داری کا احساس ہے اور جن کے بغیر ہم نظام زندگی کا کوئی جلی عنوان قائم نہیں کر سکتے!

آزادی کے ہیرو

جہاں تک ملک کی آزادی اور اس کی جد و جہد کا تعلق ہے تاریخ میں علماء حق کے کارنامے ہمیشہ زریں عنوان رہیں گے ۱۸۵۷ء کا ناکام انقلاب جو آزادی کا پیش لفظ تھا۔ سرتاسر علماء کی قراردادوں اور کوششوں کا رہین منت رہا۔ سابق اور لاحق کی کڑیوں کو نظر انداز کر کے ہمیں کانگریس کے دور میں

پندرہ اگست!

(حضرت انور صابری)

(خاص الجمعیۃ کے لئے)

مرتب ہو رہا ہے بزم عشرت کا انتظام ہر سو
ہے جشن یوم آزادی کا حسن اہتمام ہر سو

نظر آتے ہیں ارباب محبت شاد کام ہر سو
سناتی ہیں فضائیں امن کامل کا پیام ہر سو

زمین ہند کے ذروں کی پیشانی درخشاں ہے
مجسم بنگئیں نظریں رخ ماہ تمام ہر سو

وطن دشمن عناصر کو بچانے ناچ تگنی کا
جوانان وطن بڑھنے لگے ہیں تیز گام ہر سو

فساد انگیزیاں گردش فلک کی کر نہیں سکتی
محبت سے ہم آہنگ ہیں صبح و شام ہر سو

مخالف قوتوں پر کپکپی کیوں کر نہ ہو طاری
جیوش ہند ہیں باعز و شان محشر خرام ہر سو

غلط راہوں پہ جائے ابلق ایام ناممکن
جواہر نے سنبھالی ہے قباد کی زمام ہر سو

ولی اللہ سے لیکر حسین احمد کی ہستی تک
وطن پرور اکابر کا ہے جاری ذکر عام ہر سو

خدا کا شکر ہے انور خدا کی مہربانی سے
زباں زد ہو گیا "باپو" کا انداز کلام ہر سو

کانگریس کے مقاصد کی تعمیر کے لئے حضرت شیخ الہند مولانا محمود الحسن صاحب رحمۃ اللہ علیہ، مولانا عبید اللہ صاحب سندھی مرحوم و مغفور، مولانا سید حسین احمد مدنی اور جمعیۃ علماء ہند کے گذشتہ اور موجودہ ارکان اور نمائندے نظر آتے ہیں۔ کیا یہ عجیب نہ تھا وہ وقت کہ زمانہ کے تعلیم یافتہ اور روشن خیال کالجوں اور یونیورسٹیوں کے تربیت یافتہ نوجوان انگریز کے دامن سے لپٹا ہوا تھا۔ اور فاقہ مست ملاّ اور مدرسوں کے یہ بوریہ نشین جنہیں تاریک خیال اور دقیانوسی تصور کیا جاتا تھا۔ کانگریس کے پلیٹ فارم پر آزادی کا علم لہرا رہے تھے! جو جل کہتا تھا کہ مسلمان کانگریس سے الگ ہیں۔ مگر جواہر لال نہرو کی غیرت نے بڑھ کر جواب دیا کہ چشم بصیرت کھول ہندوستان کے مسلمانوں کی نمائندہ جمعیۃ علماء ہند کانگریس کے ساتھ ہے۔ سول نافرمانی کے دوروں میں بڑے بڑوں کا پتہ پانی ہو گیا۔ مگر جمعیۃ علماء ہند نے کانگریس کی اس دعوت کو ہر بار لبیک کہا۔ علماء حق کانگریس کے پلیٹ فارم سے جیلوں میں گئے اور جو جل کے پندار پر کاری ضرب لگائی۔ حتیٰ کہ پنڈت موتی لال نہرو آنجہانی نے جمعیۃ علماء کو تحریری مبارکباد دی کہ ان بوریہ نشین اور درویش صفت لوگوں نے رفاقت کی مدد کر دی اور کانگریس کی آبرو کو دونوں ہاتھوں سے تھام کر ملک کی لاج رکھ لی!

آزادی اور مہاتماجی

لیکن ہمیں تسلیم کرنا چاہئے کہ تحریک آزادی کی مرکزیت کے لئے، قدرت نے جس شخص کا انتخاب کیا وہ مہاتما گاندھی کی ذات تھی گلشن آزادی کے اس باغبان نے اگرچہ آزادی کی ایک بہار بھی نہ دیکھی مگر زمین و آسمان گواہ ہیں کہ اگر آپ کی بے مثال عزیمت، بے ریا قیادت اور بے پناہ خلوص اس راہ میں یاوری نہ کرتا تو ہندوستان عدم تشدد کے ذریعہ آزادی کی دولت سے مالا مال نہ ہوتا۔ یہ آزادی، مہاتماجی کی مساعی کا نتیجہ اور خلاصہ ہے اور آج ہم آپ کے ہی صدقہ میں اس قابل ہوئے ہیں کہ دنیا کو اپنا روشن چہرہ دکھا سکیں اور ملک کی زمام کار کو سنبھال کر آزاد قوموں کی صف میں کھڑے ہوں! افسوس بہت دیکھے مگر مہاتماجی کی موت کے بعد تو دل ایسا بھرا کہ اب صرف افسردگی کی یاد باقی رہ گئی۔! اگر ہندوستان کی آزادی کو دوام اور بقا کی دولت حاصل رہی تو مہاتماجی کی یاد بھی آزادی کے ساتھ ہمیشہ منسلک رہے گی۔ آزادی اور گاندھی جی۔ گاندھی جی اور آزادی ایک ہی مفہوم کو ادا کرتے ہیں۔ اور رہتی آزادی تک ادا کرتے رہیں گے!

افسوس! ہندوستان کی نمک حرامی اور احسان فراموشی! کتنی جلدی مہاتما کو بھلا دیا؟ دنیا کا ہر گناہ معاف ہو سکتا ہے مگر ہمارا یہ گناہ کبھی معاف نہ ہوگا اور ہمیں ہرگز حیرت نہ ہوگی اگر ہمیں پھر کسی نہ کسی رنگ میں اس نمک حرامی کی سزا ملے اور آزاد ہندوستان کے آزاد باشندے اپنے اس کمینہ پن

کا خمیازہ بھگتیں! لیکن وہ دنوں کا نصیب ہوا ہم سے عین وقت پر چھین لیا گیا۔ اپنا فرض ادا کر گیا۔ اور ایک ایسا باغ لگا کر جس کے سایہ میں ہم ہمیشہ پناہ لیتے رہیں گے ہم سے جدا ہوا۔

آزاد حکومت کی بنیاد

چونکہ اب ہم آزاد ہیں اس لئے ہمیں آغاز ہی میں اس کی نوعیت متعین کر لینی چاہئے۔ ہمیں معلوم ہے کہ ہماری آزاد حکومت، جمہوری اور غیر مذہبی ہے یعنی ہماری حکومت عوام کی حکومت ہے اور چونکہ عوام کا کوئی ایک مذہب نہیں اس لئے وہ غیر مذہبی ہے اور یہ دونوں باتیں اپنی اپنی جگہ ٹھیک ہیں، نہ ہمیں مذہبی حکومت کی ضرورت ہے۔ اور نہ آمرانہ حکومت کی لیکن ہم چاہتے ہیں اس حکومت کی ایک بنیاد مقرر ہو جائے اور وہ بنیاد اخلاق کے سوا کچھ نہ ہو۔ یعنی ہماری جمہوری اور غیر مذہبی حکومت اور اس کی مشین کے تمام کل پرزے راستی، سچائی، دیانتداری، خدا ترسی، فیاضی، انصاف، مساوات، سرچشمی، ہمدردی، محبت اور خدمت خلق کے جذبات پر مبنی ہوں اور ان میں ظلم اور بے انصافی، تنگ نظری، جھوٹ، فریب، غداری، دشمنی، نفرت، حرص، خود غرضی جانبداری اور تعصب کے لئے کوئی گنجائش باقی نہ رہے، ورنہ جمہوریت کا مادی تصور، ہماری آزادی کو پنپنے نہ دے گا۔ اور ہمارا بھی وہی حشر ہوگا جو امریکہ روس، برطانیہ، فرانس اور دوسرے مغربی ممالک کی جمہوریتوں کا ہو رہا ہے کہ وہ غیر مذہبی حکومتیں ہیں۔ اس کے باوجود دنیا کے لئے ایک عذاب ہیں۔ اگر ہماری جمہوریت بھی غیر اخلاقی بنیادوں پر قائم رہی تو وہ مادی لعنتوں میں ایک اور لعنت کا اضافہ ہوگی اور مادیت کے کرتے ہی اس کے ستون بھی متزلزل ہو جائیں گے!

ہند اور پاکستان

ہماری آزادی کے استحکام کے لئے ضروری ہے کہ ہند اور پاکستان کے تعلقات مضبوط ہوں۔ دونوں آپ کو ایک سمجھیں اور دوسرے کی بھلائی کو اپنی بھلائی اور برائی کو اپنی برائی تصور کریں۔ ہندوستان کا نظام حکومت تقسیم ہوا ہے۔ جغرافیائی پوزیشن تقسیم نہیں ہوئی، اصل کے اعتبار سے اب بھی دونوں ایک ہیں۔ اور دونوں کا مفاد ایک دوسرے سے وابستہ ہے۔ روز روز کی چپقلش نے دلوں کو ویران کر رکھا ہے، نہ ہند کو چین نہ مسلمان کو اطمینان، روز روز کا گل کھلنا اور روز روز کی ادھیڑ بن کسی کے لئے بھی مفید نہیں ہو سکتی۔ اگر اقتدار اور برتری کی جنگ ختم ہو جائے تو ہند اور پاکستان کو مشترک بنیادوں پر بہت جلد استوار کیا جا سکتا ہے۔ ہمارا خیال ہے کہ ہند اور پاکستان کے اختلافات سے دونوں کا منہ کالا ہو رہا ہے۔ اور ہم خود دنیا کو یہ اندازہ لگانے کا موقعہ دے رہے ہیں کہ ہمارے اندر سلطنت کرنے کی اہلیت موجود نہیں ہے اور انگریز کا یہ قول صداقت پر مبنی تھا کہ اس نے ہندوستان کو امن اور قانون کی نعمت دی ہے۔ اگر اسے آزاد کر دیا گیا تو قانون، امن دونوں کی مٹی پلید ہوگی!

سیر و سیاحت

(سیاح کے قلم سے)

آزادی کی مبارکباد

مولانا آزاد نے ایک مرتبہ جب وہ قید خانہ میں تھے ... کے متعلق بادشاہ نے فرمایا تھا کہ "تداخل" ... موسموں کے بیچ کا ... زمانہ بڑا خطرناک ہے ... دیکھ ... اور دیکھو ... نشانہ ... لبعض لوگ تو ان نزلہ اور زکام سے لئے پریشان ہوتے ہیں کہ گردن سے اوپر کے حصہ کو جسم سے الگ کر دینے کی خواہش کرنے لگتے ہیں۔ ... بخار وغیرہ بھی سب ان تداخل ہی کی برکتیں ہیں ... جو تداخل کا زمانہ ... اس مہینہ کو ستمبر نہیں بلکہ ستمگر کہنے لگے ہیں ... گرمی جاتی ہے اور سردی اپنا منہ دکھاتی ہے اور جب تک وہ اپنی بہار پر نہ آ جائے تداخل ہی رہتا ہے

انگریز گیا تو کم بخت نے اپنے جانے کے "تداخل" کے قریب کا زمانہ پسند کیا ... ایک حکومت کی جگہ دوسری کے جگہ لینے پر تداخل ہی کا دور ہوا لیکن قدرتی موسم "تداخل" کے قریب سے سیاسی انقلاب کا موسم "تداخل" کر لیا اور تم چڑھا بن گیا ... آزادی کی چڑیا لوگوں کے کیا ہاتھ آئی اسے پانے کے لئے ... ایسے مست ہوئے کہ دنیا و مافیہا سے بے خبر ہو گئے ... اپنے اپنے مذاق کے مطابق خوب خوشی منائی ... سیاسی لیڈروں نے جلسے کئے ... طلباء نے مٹھائی کھائی ... شرابیوں نے جام پر جام لنڈھائے ... ناچنے گانے والوں نے محفلیں جمائیں ... رقص و سرود گرم کیں ... اور مجرموں نے دل بھر کر اپنے جی کی بھڑاس نکالی ... اگست تو جیسے تیسے گذر گیا لیکن ستمبر کو واقعی ستمگر بنا کے رکھ دیا ... وہ وہ کارہائے نمایاں انجام دئیے کہ جنگلوں کے وحشی درندے بھی دور کہیں جا کے بلوں میں گھس گئے تاکہ انسانی بھیڑیوں کی پرچھائیں انہیں نہ لگ جائے ... الاماں الحفیظ۔

اب یہ تداخل کا زمانہ ختم ہو رہا ہے بلکہ یوں کہئے ختم ہو گیا ... شجر آزادی کے جو ننھے ... اب نئی کونپلیں پھوٹ پڑی ہیں اور جب ... تھا اور آزادی کے "دیوتا" کے خون کا رس ان کونپلوں کو مل رہا ہو تو

گرمی زن مہا ہے یہ شجر سارے ہندوستانیوں کو اپنے گھنے سایہ میں لے لیگا اور ان کے بیچ ہم وحدت کی ہوا چلا کر سب کے دلوں کی کدورتیں نکال پھینکیں گے ... لیکن ... کہ ... اس شجر کو ہمارا ... دل جلوں کی نظر پڑ رہی ہے ... نے جس سلگتی آگ کو بجھا دیا تھا وہ اب پھر سے سلگنے لگی ہے اور ... ٹکڑے ... کی دیکھا دیکھی ... تداخل کا زمانہ ابھی اور آگے چلے ... گا کیا جو لوگ اس شجر کے پھلنے پھولنے ... سایہ سے لذت اندوز ہونے ... ہیں وہ اپنے پیارے ... کو جلتا دیکھ سکیں گے؟

بعض نکتہ سنج کہتے ہیں "دارو بے تلخ است دافع مرض" پر عمل کیا جائے ... یعنی کہ جن لوگوں کے جیبوں میں رہ رہ کر فرقہ پرستی کی مروڑ اٹھ رہی ہے ان کا ان طور پر آپریشن ہو کر یا صحیح الدماغ بن کر اچھے ہوں اور یا پھر اس دنیا سے ان کا قصہ پاک ہو تاکہ دوسروں میں بیماری پھیلنے کا اندیشہ نہ رہے ... مرض خانہ میں جب بیماری پھیلتی ہے ایسا ہی کیا جاتا ہے اور جو ایسا نہیں کرتا وہ راقم الحروف کی طرح پرائمری خانہ کو سمجھتا ہے ... متعدی بیماری کا واحد علاج یہی ہے کہ مریض کو بھلے چنگوں سے الگ کر دیا جائے ...

اب یہ اپنے لیڈروں کا کام ہے کہ پوری احتیاط سے کام لیں اور جو پیڑ ... گاندھی لگا کر چھوڑ گئے وہاں کی آبیاری کریں اور اس پر خزاں نہ آنے دیں ...

ہمیں اتنا سمجھنا ہے کہ آزادی کا یہ شجر اب پوری طرح محفوظ ہے اور باغبان ملک نے اس کے چاروں طرف اپنے پہرے دار ... کے گھیرا ڈالا ہے بلکہ اس کے ... کانٹے دار تاریں لگا رکھے ہیں جن پر بجلی دوڑ رہی ہے تاکہ جو اس کی ہر کلی و خوبصورت کونپلوں کو توڑنے کے لئے ... خود ڈھیر ہو کر رہ جائے ... اس لئے راقم الحروف اپنے ناظرین کرام کو آزادی کی مبارکباد دینے میں کوئی جھجک محسوس نہیں کرتا ... آپ کے دل رنجیدہ ہوں تب بھی آپ یہ مبارکباد قبول کریں ... مصیبت کے بعد ہی راحت ہے ...

انقلاب زندہ باد ... آزادی پائندہ باد ...

تعمیری پروگرام

ہمارے سامنے ایک اہم ترین سوال یہ ہے کہ ہمارے آزاد ملک کو اب کیا کرنا چاہئے؟ وہ کونسا راستہ ہے جس پر چل کر ہم آزادی کی حفاظت اور آزاد مقصد کی تکمیل کر سکتے ہیں؟

(۱) محکومی کی زندگی نے ہماری قوم کے فکر و نظر پر غیر ذمہ داری کا جو زنگ چڑھا رکھا تھا۔ وہ دور نہیں ہوا ہے۔ ہمیں اسے دور کرنا چاہئے۔ اس کے لئے ضروری ہے کہ قوم میں استقلال اور آزادی کے اس احساس کو بیدار کریں۔ جسے طویل مدت کی محکومی نے پژمردہ کر رکھا ہے۔ جب تک آزادی کے مناسب مزاج پیدا نہ ہوگا ہم صحیح معنے میں آزاد قوم نہیں بن سکتے!

(۲) حکومت اور عوام میں یکجہتی اور ہم آہنگی کی روح مفقود ہے۔ حکام اور حکومت میں تعاون ہے حکومت اور عوام میں تعاون نہیں۔ ہمیں سب سے پہلی فرصت میں اس دوئی کو ختم کرنا چاہئے۔ کیونکہ جب تک یہ چیز حاصل نہ ہوگی۔ ہم آزادی کی حفاظت نہیں کر سکتے۔

(۳) آزاد ہندوستان کو نظام حکمرانی کے لئے آزاد مشنری تیار کرنی چاہئے۔ ہماری حکومت کا نظام پرانے انداز اور ناہموار لکیروں پر چل رہا ہے۔ یہ انداز ہمارے مزاج اور تقاضوں سے کوئی مناسبت نہیں رکھتا، انگریز کے زمانہ کے آرڈیننس ختم ہوں، انگریز کا پیدا کیا ہوا مزاج بدلے، انگریز کے پروردہ اور بگاڑے ہوئے حکام کو حکومت کے دائرہ سے باہر نکالا جائے۔

(۴) حکومت کے ہر شعبہ کو رشوت ستانی، خود غرضی تساہل و تغافل، فرقہ وارانیت اور تعصب سے پاک صاف رکھنے کی کوشش کی جائے!

(۵) اقلیتوں کی حفاظت کے لئے حکومت خاص طور پر انتظام کرے۔ یہ کوئی اچھی بات نہیں کہ ایک طرف اکثریت اپنے غرور میں سرشار رہے اور دوسری طرف

(باقی صفحہ ۔۔)

اب یہ ہمارا کام ہے کہ اس نظریہ کی بنیادی غلطی کو اپنے عمل سے دور کر دیں۔

اکثریت و اقلیت

جہاں تک ہند میں رہنے والے ساڑھے چار کروڑ مسلمانوں کا تعلق ہے ہم ان سے صرف ایک بات عرض کریں گے۔ جو مسلمان ہند کی جمہوری حکومت میں اپنے آپ کو حصہ دار نہیں سمجھتا اس کا اور ہمارا بھلا اس میں ہے کہ وہ یہاں سے پاکستان کو روانہ ہو جائے۔ باقی عام مسلمانوں کا فرض یہ ہے کہ وہ جمہوری حکومت کے ساتھ پورا پورا تعاون کریں اور اس میں اپنے آپ کو برابر کا حصہ دار سمجھیں۔ ہمیں مدتوں کے بعد خدا خدا کر کے آزادی ملی ہے۔ اس آزادی کی حفاظت کرنا، اسے نمودار ترقی دینا، اس کے بنیادی تقاضوں کے ساتھ ہم آہنگ ہونا اور اپنی قسمت کو اس کے ساتھ وابستہ کر دینا ہر ہندی مسلمان کا فرض ہے۔ اگر وہ اپنے آپ کو وقت کے سانچوں میں نہیں ڈھالتے۔ اور حالات کے مطالبات کو پورا نہیں کرتے تو وہ ملک کے ساتھ اپنا ہی نقصان کریں گے اور ملک کی سیاست کا ناسور بن کر ملک کی اجتماعی خرابیوں کے لئے ذمہ دار قرار پائیں گے۔

دوسری طرف ہم ہندوستان کی اکثریت سے بھی کچھ کہنا چاہتے ہیں۔ مگر بہت ہی مختصر الفاظ میں، یعنی ہند کی اکثریت نے آزادی کے بعد اپنے سیاسی اور قومی کیرکٹر کا کچھ اچھا ثبوت فراہم نہیں کیا۔ ہند کی اکثریت بہت ہی تنگ نظر ہے۔ اتنی تنگ نظر کہ تاریخ کا کوئی روشن زمانہ اس کی نظیر پیش نہیں کر سکتا۔ اس کیرکٹر کی پستی کی تفصیلات بہت طویل ہیں، ہم صرف یہ چاہتے ہیں کہ یہاں کی اقلیتوں کے ساتھ یہاں کی اکثریت رواداری برتے اور اپنی ادا اپنی تنگ دلی کو خیرباد کہہ کر فیاضی، بسرچشمی، اور انصاف پروری کا ثبوت دے اور پھر دیکھے کہ مسلمان اپنے وطن پر کس طرح قربان ہوتا ہے۔ اور شیخ عبداللہ اور بریگیڈیر عثمان کے شاندار کارناموں کو کس طرح اپنے لئے نمونہ عمل بناتا ہے۔

مہاتما جی کی دُنیا

ہم کیا ہوتے اگر مہاتما جی کی تعلیم پر چلتے

(۱) عدم تشدد میری ہر قسم سرگرمی کا اصل اصول ہے۔ اور ان میں عام مرکزی تحریکات بھی یہ اصول کار فرما ہے۔ جن کے سلسلے میں نمایاں طور پر میری قوت صرف ہو رہی ہے۔ ... تحریکات ہیں۔ اچھوت سیوا۔ کھدر پرچار ... دیہات سدھار، ہندو مسلم اتحاد ... لیکن جہاں تک کسی نمایاں کامیابی کا تعلق ہے مجھے شکست کا سامنا کرنا پڑا ہے۔ عوام کو یہ نہیں خیال کر لینا چاہئے ... میری عملی سرگرمیوں میں فرق آ گیا ہے میں ... جانتا ہوں، کہ اگر میری زندگی میں نہیں تو موت کے بعد ہندو اور مسلمان اس چیز کی شہادت دیں گے۔ کہ میں نے فرقہ وارانہ امن ... کی کوشش میں کبھی کوتاہی نہیں کی۔

(۲) میں دونوں ہندوؤں اور مسلمانوں کے درمیان کامل یکجہتی کا سبب بننے کی کوشش کر رہا ہوں۔ میری آرزو ہے، کہ اگر ضرورت پیش آئے، تو میں اپنے خون سے دونوں کے درمیان رشتۂ اتحاد قائم کر دوں۔ ...

عدم تشدد پر یقین رکھتے ہیں۔ اور اسے حقیقی آزادی کے حصول کا ذریعہ قرار دیتے ہیں۔ موجودہ گھٹا ٹوپ تاریکی میں عدم تشدد کی شمع کو روشن رکھنا چاہئے۔ چند اشخاص کی صداقت کا اثر کارگر ثابت ہوگا۔ لاکھوں کی غلط کاری خس و خاشاک کی طرح آندھی کے ایک جھونکے میں غت ربود ہو جائے گی۔ یہی وجہ ہے، کہ میں نے کبھی تمام غیر ہندو افراد سے یہ درخواست کرنے میں تامل نہیں کیا، کہ وہ اس مشن میں مجھے اپنی دعاؤں سے امداد دیں مجھے اپنے مشن پر پورا بھروسہ ہے اور یہ بھروسہ ایک وسیع تجربہ کے بعد حاصل ہوا ہے۔ میں نے نہایت عزم و وثوق کے ساتھ یہ کہنے میں تامل نہیں کیا، کہ اگر ہم ہندو اس چھوت چھات کے بھوت کو تباہ نہیں کریں گے تو یہ ہندوؤں اور ہندو دھرم کو ہڑپ کر جائے گا جب میں تم سے یہ مطالبہ کرتا ہوں، کہ تم اپنے دلوں کو چھوت چھات کی آلودگیوں سے پاک و صاف کر لو، تو میرا مقصد یہی ہوتا ہے ...

... ہماری مرضی کے خلاف ممد و معاون ثابت ہوتی ہے۔ ہمیں جدید مواقع بہم پہنچاتی ہے۔ تازہ امیدوں کی راہیں استوار کرتی ہے۔ موت نیند کی طرح ہمیں امن و سکون کی دولت سے مالا مال کرتی ہے

آزادی کے بعد ہند اور چین کی دوستی بڑھ گئی ہے

چین میں مقیم ہندوستانی سفیر کا یوم آزادی پر پیغام

... ریڈیو خبر ... ہندوستان کی یوم آزادی کی تقریب پر چین میں مقیم ہندوستانی سفیر سردار ... ایک پیغام دیتے ہوئے کہا ہے ... آزادی حاصل کرنے سے پہلے بھی ہندوستان کو اپنے عظیم الشان ملک چین کی دوستی اور ... حاصل تھا ہندوستان صدق دلی سے اس دوستی کا اعتراف کرتا ہے اور نہایت گرمجوشی ... ہندوستان کی آزادی کے بعد سے ان دونوں ممالک کے درمیان محبت ... تعلقات کا رشتہ زیادہ مضبوط ہو گیا ہے۔ یہ دونوں ملک جمہوری نظام کو قائم ... نمایاں کام انجام دیں گے"

تحریک خدائی خدمتگار کے قائد بادشاہ خان

خان غازی کابلی او فغانی کے قلم سے

ہزاروں سال نرگس اپنی بےنوری پہ روتی ہے
بڑی مشکل سے ہوتا ہے چمن میں دیدہ ور پیدا

یہ چیزیں خلاف انسانیت ہیں۔ خدائی خدمتگاروں کی وردی اور ان کے جھنڈے کا رنگ سرخ ہے اس رنگ سے شہیدان وطن کے خون سے اپنی ... ظاہر کرنا مقصود تھا لیکن چونکہ ذہنی حکومت کے ... انہیں اشتراکی ... خدائی خدمتگاروں کو ... بابائے پختون بادشاہ خان ...

... لیکن ان کا نام سرحدی گاندھی بھی سرحد کے ... لیڈروں نے مشہور کیا تھا۔ قوم نے کبھی انہیں اس نام سے یاد نہیں کیا۔ بادشاہ خان نے خود بھی کئی تقریروں اور بیانات میں کہا ہے

تحریک خدائی خدمتگار میں شمولیت کے لئے ہر شخص کو ایک حلف نامے پر دستخط کرنا ضروری ہے۔

خدائی خدمتگاروں کا حلف نامہ

میں خدا کو حاضر و ناظر جان کر اقرار کرتا ہوں ...

> **فخر افغان**
> جس کے دل میں ہے وطن کی سربلندی کی لگن
> سختیاں وہ قید کی سہتے ہیں اور خوش رہتے ہیں
> حریت کا ہے تو خود اس قید خانہ کا طواف
> فخر افغاں چار دیواری میں جس کی بزم ہے
> (خان غازی کابلی — دہلی)

... جو لوگ مجھے سرحدی گاندھی کہتے ہیں وہ ٹھیک نہیں کرتے۔ گاندھی ایک ہی ہے اور وہ موہن داس کرم چند گاندھی ہے دوسرا کوئی نہیں ہے۔ ۱۹۳۰ء میں راوی کے کنارے ...

اس ذات پاک پر حلفیہ اقرار کرتا ہوں کہ مندرجہ ذیل اصولوں کا پابند رہوں گا۔
(۱) میں اپنا نام خدائی خدمت گاری کے لئے صدق اور ایمانداری سے پیش کرتا ہوں۔ ...

قومی خدمت کے میدان میں

...

ایک ہزار سرخ پوش میدان میں

...

تحریک خدائی خدمتگار

...

ہندوستان مخالف گروہ

...

تقسیم وطن کے بعد

...

پختونستان کے قیام کا مطالبہ

...

فریب اور ظلم!

مولانا عبید اللہ سندھی

ہندوستان کی جنگ آزادی کا ایک ممتاز ہیرو

(از مولانا عبد الرحمن صاحب جامی لدھیانوی، تم الدہلوی)

یہ ان دنوں کی بات ہے۔ جب مکہ میں سلطان ابن سعود نے "موتمر اسلامی" کا اجلاس بلایا تھا جس میں ہندوستان کی طرف سے حضرت شیخ الاسلام مولانا حسین احمد مدنی کی زیر قیادت کافی بڑی تعداد پر مشتمل ہندوستانی رہنماؤں کا ایک وفد بھی شامل ہوا تھا ۱۹۲۶ء کا یہ زمانہ حجاز و نجد پر سعودی راج کا دوسرا سال تھا۔ حجاز کے بدوؤں پر سعودی رعب طاری تھا۔ شریف کے زمانہ کے بڑے بڑے شیوخ سانس نہ لیتے تھے۔ اس وقت مکہ میں دنیا کے دو بڑے انقلابی وارد ہوئے۔ ان میں سے ایک شیخ سنوسی جو مجاہد ریف عبد الکریم غازی کی تحریک کے رفیق رہے تھے۔ اور فرانس کے ظلم و ستم سے بچ کر کسی طرح نکل آئے تھے۔ دوسرے مولانا عبید اللہ سندھی تھے۔

حضرت شیخ سنوسی تو بیت اللہ سے پہلے ہی مکہ معظمہ آ چکے تھے۔ اور ان کی بڑی شہرت تھی۔ جس جگہ "شیخ" کا قیام تھا۔ میں نے دیکھا، سینکڑوں نہیں۔ ہزاروں لوگ صبح و شام تک وہاں آ جا رہے ہیں۔ شیخ فرانس کے باغی تھے۔ فرانس برطانیہ کا اتحادی تھا اس لئے وہ برطانیہ کے بھی باغی تھے۔ ان کا جرم صرف یہ تھا کہ انہوں نے ایک باہمت نوجوان عبد الکریم کے ساتھ مل کر سپین کو دوبارہ فتح کرنے اور مراکش کو آزاد کرانے کی کیوں کوشش کی۔

شیخ سنوسی نماز عصر کے بعد مغرب تک اپنے حجرے کے باہر بیٹھتے۔ ان کے گرد سینکڑوں تشنگان علوم دینیہ اور علماء و فضلاء کا مجمع رہتا۔ سیاسیین بھی اس مجمع میں ہوتے۔ لیکن حکومت کے خوف کی وجہ سے کسی کو جرأت نہ ہوتی کہ کوئی سیاسی سوال شیخ سے کرے۔ البتہ عبادات معاملات و بعض دقیق نکات اور قرآنی حکمتوں کے بارے میں لوگ سوالات پوچھتے تھے جن کا پوری بصیرت کے ساتھ مدلل جواب شیخ سنوسی ارشاد فرماتے۔ اور لوگ شیخ کی تقریر سننے کے لئے ہمہ تن گوش ہو جاتے۔

میں بھی شیخ کی اس مجلس میں روزانہ جاتا، اور اکثر شیخ کے دائیں پہلو کے قریب ہو کر بیٹھ جاتا شیخ بھی مجھ سے محبت کرتے تھے۔ کیونکہ وہ شاید سمجھتے تھے کہ یہ بھی ایک باغی کا بیٹا ہے مجھے بھی اس پر فخر ہے کہ شیخ نے یہ حقیقت معلوم کر لی تھی، کہ وہ بھی ہمارے ہی خاندان کی طرح انگریز دشمن کے باغی تھے۔

مکہ میں آمد

کوئی دو چار مہینے گذرنے کے بعد ایک شام کو ایک اور شخص سے میرے استاد نے تعارف کرایا۔

"انہیں جانتے ہو کون ہیں؟"

میں نے عرض کیا "نہیں"

"حضرت شیخ الہند دیو بند والوں کے شاگرد مولانا عبید اللہ ہیں۔ یہ بھی انگریز کے دشمن ہیں۔ اور بڑی مدت سے ہندوستان سے بھاگے ہوئے ہیں" مولانا عبید اللہ صاحب ہم لوگوں سے کچھ فاصلے پر بیت اللہ شریف کی کنکریوں پر بیٹھے ہوئے تھے ننگے سر تھے۔ کھدر کا کرتا، کھدر کا کُرتا۔ اور پاجامہ عربی تھا۔ یہ ان کا لباس تھا۔ مولانا عبید اللہ کا قد درمیانہ۔ رنگ گندمی۔ پیشانی کشادہ بیضوی چہرہ۔ بڑی بڑی چمکدار آنکھیں۔ چال مجاہدانہ۔ گفتگو عالمانہ اور حکیمانہ۔ حافظے کے قوی دل کے سخی۔ جفاکش۔ متقی بزرگ تھے۔ دنیا کے ہزاروں مصائب بھی ان کے دل کو متزلزل نہ کر سکے۔ وہ ہندوستان سے حضرت شیخ الہند کے حکم پر کابل گئے تھے۔ اور کابل میں ایک حد تک اپنے مشن میں کامیاب رہے۔ امان اللہ سے انہوں نے ہندوستان پر حملہ کرا دیا۔ لیکن شکست کے بعد مولانا نے اپنا رابطہ امان اللہ سے ختم کر کے ماسکو سے جوڑ ملا لیا۔ اور بقول مولانا:

"ہم نے سات برس تک سرحد آزاد میں ایک فارمیدہ کھیل دستاں کو رہ نمائی دی۔ اور سرحد آزاد میں انگریزوں کے خلاف بغاوت بند نہ ہونے دی۔"

امان اللہ خاں کے انگلستان (لندن) کو روانہ ہونے سے چند دن پیشتر ہی سرحد آزاد اور کابل کی حدود سے نکل کر روس چلے گئے اور تین سال تک روس کے دفتر خارجہ میں مقیم رہے۔ روسی انقلاب پسند لیڈر لینن سے مولانا نے تبادلہ خیالات کیا۔ اور ایک حد تک روس کے سائنٹفک اقتصادی کمیونزم کے ماننے والوں کو قائل کیا بقول مولانا کے:

"ہم روس میں اسلام کی حقانیت کو سمجھے بیٹھے تھے۔ اور سمجھاتے بھی تھے۔ دونوں باتیں ایک ساتھ چلتی رہتی تھیں"

دفتر خارجہ روس میں

دفتر خارجہ روس میں مولانا کا کام برطانوی حکومت کے ایسے سوالات کا جواب دینا تھا جو برطانوی حکومت کی طرف سے سرحد آزاد کی بغاوت کے متعلق بار بار روس کو بھیجے جاتے تھے۔ مولانا نے ایک موقعہ پر فرمایا۔

"جب برطانوی وزیر خارجہ نے روس کو لکھا کہ روس عبید اللہ کے ذریعہ سرحد آزاد میں بغاوت کرا رہا ہے۔ اور عبید اللہ کی امداد کے لئے چالیس ہزار روپیہ سالانہ خرچ کیا گیا ہے۔ تو ہم نے اس کے جواب میں روس کے وزیر خارجہ سے لکھوایا کہ برطانیہ نے امان اللہ کے ذریعہ انور پاشا کو روس کے خلاف جنگ کرنے پر اکسایا۔ اور لاکھوں روپے اور آدمیوں سے مدد بھیجی۔ اس لئے کیوں نہ برطانیہ کے ساتھ ہم اپنے صلح کے عہد کو منسوخ کر دیں۔ بس اس جواب کو پڑھ کر برطانیہ کے وزیر خارجہ ٹھنڈے پڑ گئے"

روس میں مولانا کے ساتھ ہندوستان کے انگریزی داں طلبہ بھی تھے۔ جو مولانا ہی کی طرح بھاگ کر روس آ گئے تھے۔ مولانا اپنے ان ساتھیوں کی بے حد تعریف فرماتے تھے کہ یہ لوگ سچے انقلابی تھے۔ اور مشکل سے مشکل جد و جہد کرنے میں بھی نہ گھبراتے تھے۔

اسی دوران میں مولانا کی ملاقات پنڈت جواہر لال نہرو سے ہوئی۔ پنڈت نہرو نے "میری کہانی" میں مولانا کی ملاقات کا ذکر کرتے ہوئے لکھا ہے۔ کہ ایسے ذہین، دور بین، انقلابی عالم میں نے کم دیکھے ہیں۔ پنڈت نہرو مولانا کی قابلیت کا اعتراف کرتے ہیں۔

نظریہ فیڈرل حکومت

مولانا روس سے سیدھے ترکی آ گئے ترکی آ کر مولانا نے ہندوستان اور ترکی کو فیڈرل حکومت بنانے کا مشورہ دیا۔ اور ایک مکمل خاکہ فیڈرل حکومت کا شائع کیا۔ جو آپ نے روس کے دوران قیام میں سوچا اور سمجھا تھا۔ اس وقت ترکی میں پارلیمنٹ کا اجلاس ہو رہا تھا۔

اور ہندوستان میں دستور کی اور آئینی بحثیں چل رہی تھیں۔ مولانا فرماتے ہیں:

"ہم نے فیڈرل نظام حکومت روس میں دیکھا تھا۔ جب ہم ترکی آئے تو اس فیڈرل نظام حکومت کا خاکہ شائع کر دیا۔ ترکوں نے ہماری بات نہ سنی۔ اور انہوں نے ہم سے بحث کی اور ہم انہیں اکثر باتیں سمجھانے میں کامیاب ہو گئے اور ہندوستان والوں نے اس وقت ہمارے پیغام کو نہ سنا۔ اور ہماری بات کو نہ مانا لیکن برطانوی حکومت ہمارے بیان کو سمجھ گئی۔ اور اس نے ہندوستان میں غلط قسم کی فیڈرل حکومت بنانے کا اعلان کر دیا۔"

مولانا عبید اللہ صاحب چار برس تک ترکی میں مقیم رہے۔ آخر ۱۹۲۶ء کے آخر میں آپ ترکی سے مکہ معظمہ تشریف لے آئے۔ یہاں پہنچ کر آپ نے حضرت شاہ ولی اللہ کی کتاب حجۃ اللہ البالغہ کا درس دینا شروع کیا لیکن مولانا یہ کتاب بھی اپنے مخصوص طرز و کر پڑھا سکتے تھے۔ اس لئے مکہ میں آپ کو شیخ سنوسی سے بھی زیادہ خطرناک باغی تصور کیا جاتا تھا۔ مولانا عبید اللہ سندھی نہایت درجہ خود دار اور غیور تھے۔ مکہ معظمہ میں آپ کی آمد نی کے تمام سلسلے منقطع ہو گئے تھے۔ اور کسی طرف سے ایک پیسہ کی امداد نہ ملتی تھی۔ لیکن ارض مقدس کے وہ ٹکڑے اب بھی شاہد ہیں۔ جن پر مولانا عبید اللہ کی زندگی کے دس برس گذرے۔ کہ اس مرد مجاہد نے کسی کے سامنے دست سوال دراز نہیں کیا۔ اسی مکہ میں ابن سعود کی نوازشیں اطراف و اکناف عالم سے آنے والے علماء پر ہوتی تھیں۔ لیکن عبید اللہ اور شیخ سنوسی دو ایسی ہستیاں بھی مکہ میں تھیں جنہوں نے ابن سعود کی ہر پیشکش کو رد کر دیا اور عسرت میں، مگر خود داری کی زندگی بسر کرتے رہے۔

قیام مکہ میں آپ کی خدمت میں پروفیسر محمد سرور صاحب نے حاضر ہو کر ڈاکٹر ذاکر حسین شیخ الجامعہ کا خط دیا۔ مولانا نے سرور صاحب کو چند ہی دنوں میں جانچ لیا کہ یہ نوجوان میرے کام کا ہے۔ اور ڈاکٹر صاحب کا انتخاب غلط نہیں۔ پروفیسر محمد صاحب نے مولانا کی خدمت میں کافی عرصہ گذارا۔

جب آپ ہندوستان تشریف لائے تو ڈاکٹر ذاکر حسین صاحب کی درخواست پر جامعہ کو اپنایا۔ اور جامعہ میں بیت الحکمت کی بنیاد رکھی۔

مکہ کے بعد میری پہلی ملاقات مولانا سے کراچی میں ہوئی۔ مکہ میں جو مولانا عبید اللہ میں نے دیکھے تھے۔ وہ اب نہ تھے بلکہ مزاج میں بے حد تیزی پیدا ہو گئی تھی۔ اور یہ تیزی بھی واقعات پر مبنی تھی۔ اس دفعہ دوران گفتگو میں فرمانے لگے۔

فکر اور پیش گوئی

"ہم لوگوں کی باتیں اس لئے نہیں سننا چاہتے کہ ان لوگوں نے گذشتہ ۲۵ برس باتیں بنائی ہیں۔ یہ لوگ عمل سے عاری ہو چکے ہیں۔ ہمارے پاس ایک پروگرام ہے۔ اور فکر ہے۔ ہم اپنا فکر دوسروں سے منوانا چاہتے ہیں۔ اور ہمارے پروگرام پر لوگوں کو چلنا پڑے گا۔ اگر کوئی ہمارا پروگرام قبول نہیں کرے گا۔ تو اس کے لئے ہلاکت ہے۔"

ایک دفعہ مکان جا رہی رہے تھے۔ کہ لوگوں کے مصائب کا ذکر آ گیا۔ فرمانے لگے "ہندوستان میں کس نے مصیبت دیکھی ہے۔ یہاں جیل خانہ بڑی قربانی ہے۔ ہمارے ساتھیوں نے جو مصیبت اٹھائی ہے اس کا اندازہ اس سے لگاؤ کہ ہماری ایک رات بھی جلا وطنی میں چین سے نہیں گذری۔ لیکن ہمارے ساتھیوں کے مصائب کے مقابلہ میں یہ کچھ بھی مصیبت نہیں تھی۔ کابل میں جمال پاشا کی بیوی کا خط جرمنی سے آیا تھا۔ کہ اگر ایک ماہ کے اندر ایک ہزار پونڈ جرمنی نہیں آئے گا۔ تو میں اور لڑکیاں خودکشی یا پیشہ کرنے پر مجبور ہونگی۔ یہ ہے مصیبت ہندوستان میں مصائب کا ذکر کرنے والے بزدل ہیں۔"

مولانا غلط خوشامد، جھوٹی عقیدت سے نہ صرف گریز کرتے تھے بلکہ ہر گفتگو میں ان چیزوں کی مخالفت کرتے۔ جھوٹی عقیدت خوشامد اور شیخت کو اتنا برا کہتے تھے، کہ بعض وقت سننے والوں کے لئے یہ موضوع گفتگو ناقابل برداشت ہو جاتا تھا۔

مولانا عبید اللہ سندھی نے ہندوستان پہنچ کر بہت بڑا کام یہ کیا کہ اپنے فکر کو بہت جلد علمی طبقہ سے روشناس کرایا۔ اپنے فکری رجحانات اور پروگرام کے بارے میں خود بھی بہت لکھا۔ اور مولانا کے فکری اسکول کے ماننے والوں نے بھی ان سے سن کر بہت کچھ قلم بند کیا۔

حضرت شاہ ولی اللہ صاحب کی سیاسی تحریک سے لے کر دیو بند کے مدرسہ فکر تک کی تاریخ ایسے انداز میں سامنے آئی۔ جو آج تک نہ آئی تھی۔ مولانا شدت کے ساتھ آنے والے انقلاب کی پیشگوئیاں کر گئے ہیں۔ اور ان کی پیشگوئیاں واقعات اور دلائل پر مبنی ہیں۔ آنے والے حالات کا مولانا صحیح اندازہ لگا گئے ہیں۔

(باقی صفحہ ۔۔۔ پر)

پریمی ترانہ

از زیڈ اے شاکر سہارنپوری بانی "تحریک بھائی چارہ پارٹی"

گاندھی جی کا مشن ہے پیارا
میل ملاپ اور بھائی چارہ

آؤ جوانو! قدم بڑھاؤ — راہ کے کانٹے مل کے ہٹاؤ
صحرا کو گلزار بناؤ — اپنی محفل آپ سجاؤ
گاندھی جی کا مشن ہے پیارا
میل ملاپ اور بھائی چارہ

غنڈوں کے کہنے میں نہ آؤ — بچوں پر مت ہاتھ اٹھاؤ
بوڑھوں کو ہرگز نہ ستاؤ — عزت ماں بہنوں کی بچاؤ
گاندھی جی کا مشن ہے پیارا
میل ملاپ اور بھائی چارہ

آپس میں مزدور کسانو! — کیسا جھگڑا اے نادانو
اپنے دشمن کو پہچانو! — باپو جی کا کہنا مانو!
گاندھی جی کا مشن ہے پیارا
میل ملاپ اور بھائی چارہ

مذہب کو مت آڑ بناؤ — ہندو مسلم کو نہ لڑاؤ
بھٹکے ہوؤں کو راہ پہ لاؤ — جا کر جنتا کو سمجھاؤ
گاندھی جی کا مشن ہے پیارا
میل ملاپ اور بھائی چارہ

دکھی دلوں کی آس بندھاؤ — چھوت چھات کے جھگڑے مٹاؤ
دیش کی بگڑی بات بناؤ — پریم کی اجڑی بستی بساؤ
گاندھی جی کا مشن ہے پیارا
میل ملاپ اور بھائی چارہ

آپس میں یہ لڑنے والے! — غنڈے ہیں بھڑکانے والے
مسجد مندر ڈھانے والے — دیش کی شان گھٹانے والے
گاندھی جی کا مشن ہے پیارا
میل ملاپ اور بھائی چارہ

عہد کرو اب ہم نہ لڑینگے — گاندھی جی کا کہنا کرینگے
مل جل کر سب ساتھ رہینگے — ہر اک کو یہ سکھا دینگے
گاندھی جی کا مشن ہے پیارا
میل ملاپ اور بھائی چارہ

عید آئے یا آئے ہولی — بولو مل کر پریم کی بولی
دکھیاروں کی بھر دو جھولی — مار فسادی کے تم گولی
گاندھی جی کا مشن ہے پیارا
میل ملاپ اور بھائی چارہ

روتے ہوئے چہروں کو ہنسا دو — اجڑے ہوؤں کو پھر سے بسا دو
حق کی خاطر جان لڑا دو — ہر اک کو یہ بات سنا دو
گاندھی جی کا مشن ہے پیارا
میل ملاپ اور بھائی چارہ

سچے رب کی عبادت کرنا — ہر انساں کی خدمت کرنا
مظلوموں سے محبت کرنا — معصوموں پر شفقت کرنا
گاندھی جی کا مشن ہے پیارا
میل ملاپ اور بھائی چارہ

آؤ مٹائیں مایہ پرستی — نشیالوں کی اتاریں مستی
کیسی بلندی کیسی پستی — اپنی حکومت اپنی بستی
گاندھی جی کا مشن ہے پیارا
میل ملاپ اور بھائی چارہ

ہندو مسلم سکھ عیسائی — اپنے من کی کریں صفائی
بن کے رہیں سب بھائی بھائی — اس میں ہے جنتا کی بھلائی
گاندھی جی کا مشن ہے پیارا
میل ملاپ اور بھائی چارہ

پچھلی باتیں بھول بھی جاؤ — بچھڑے ہوؤں کو گلے لگاؤ
پریمی بن کر جگ پر چھاؤ — گا کر پریم کا راگ سناؤ
گاندھی جی کا مشن ہے پیارا
میل ملاپ اور بھائی چارہ

جمہوریہ انڈونیشیا

محمد سلیمان (سیاح) مدیر معاون

بہت کم لوگوں کو انڈونیشیا کے متعلق علم ہے شاید اس کی وجہ یہ ہو کہ دو سو سال کی انگریزی غلامی کی بدولت ہم اپنے گھریلو معاملات میں کچھ ایسے الجھ گئے کہ ہمیں بیرونی دنیا سے تعلق قائم کرنے کی فرصت ہی نہ ملی۔ دوسری طرف جو سامراجی قوت برسراقتدار تھی جس کا فائدہ اسی میں تھا کہ ہندوستانی عوام تاریکی میں رہیں اور اپنے آقاؤں کے علاوہ کسی قسم کا کوئی علم نہ رکھیں لیکن آج جبکہ ہندوستان نے غلامی کا جوا اتار پھینکا ہے اور انڈونیشیا سے بھی ہالستانیوں کا اقتدار زوال ہونے والا ہے ضروری ہے کہ ہم اپنے چند پڑوسیوں کے متعلق کچھ معلومات حاصل کریں۔ انڈونیشیا اس مجموعۂ جزائر کا نام ہے جو بحرہند اور بحر الکاہل میں اس طرح بکھرے ہوئے ہیں جس طرح کہ ستارے ٹوٹ کر بکھر جاتے ہیں۔ دنیا میں بہت کم ایسے مقامات ہوں گے جو اپنے باشندوں کے عادات و اطوار اور جغرافیائی حالت کے اعتبار سے اس قدر دلکش اور عجیب ہوں گے جس قدر یہ جزائر ہیں۔ سیاحوں نے انہیں جنت ارضی کا خطاب دیا ہے اور ان جزیروں میں جاوا کی خاص طور پر تعریف کی ہے۔

انڈونیشیا پر قدرت کی نوازشیں بے شمار ہیں۔ آب و ہوا نہایت خوشگوار ہے۔ کثرت بارش کی وجہ سے سارا ملک سدا بہار اور جنگلوں سے [illegible]

طور پر قابل ذکر ہیں۔ کمیونسٹ پارٹی کو بھی خاص ہر دلعزیزی حاصل ہے اور ۱۹۲۰ء سے لے کر ۱۹۲۶ء تک تو ان کا بہت زیادہ زور رہا۔

پہلی شیرازہ بندی

اکتوبر ۱۹۲۸ء میں مختلف حصوں کے نوجوانوں کی جماعتوں کی ایک کانفرنس بٹاویہ میں منعقد ہوئی۔ جس میں انڈونیشیا کو واحد وطن اور ایک قوم قرار دیا گیا پھر ایک قومی ترانہ بھی منظور کیا گیا۔ ۱۹۳۰ء میں مشرق بعید کی جنگ چھڑ گئی اور اس سے انڈونیشیا کی سیاسی جدوجہد اور تیز ہو گئی۔ ۱۹۳۹ء میں جرمنی کی بڑھتی ہوئی پیش قدمی سے ساری دنیا میں ہل چل مچ گئی اور قدرتی طور پر اس کا اثر انڈونیشیا پر بھی اثر پڑا اور اب ملک میں اس بات پر غور کیا جانے لگا کہ آنے والے انقلاب میں انڈونیشیا کا طرز عمل کیا ہو گا۔

۱۹۴۲ء میں جاپانیوں نے ہالستانیوں کو انڈونیشیا سے نکال دیا اور ۱۹۴۵ء میں جاپانیوں نے بھی اتحادیوں کے آگے گھٹنے ٹیک دئے۔ جاپان کے ہتھیار ڈالنے کے کچھ دن ہی پیشتر ڈاکٹر سوکارنو اور ان کے ساتھیوں نے جمہوریہ انڈونیشیا

(REPUBLIC OF INDONESIA) قائم کی۔ ملک کے تمام انتظامی امور پر قابض ہونے کے بعد ملک میں امن و امان قائم کرنے کے لئے پولیس کا نیا انتظام کیا گیا [illegible]

[illegible]

ہندوستان کی آزادی

(از جناب [illegible] صاحب [illegible])

عزیز کیوں نہ ہو ہندوستاں کی آزادی — کہ اصل میں ہے یہ سارے جہاں کی آزادی

ہزار شکر کہ وہ دور جبر ختم ہوا — نہ تھی اسیر کو جس میں فغاں کی آزادی

جو رسُتگوئی پہ پابندیاں بندشیں تھیں — ملی زبان کو حق کے بیان کی آزادی

دلیل راہ ہے اب آپ شوق منزل کا — مگر ہے شرط سفر کارواں کی آزادی

نہ رہنے پائیگی اب سرزمین مشرق پر — یہ مشق جور میں ہفت آسماں کی آزادی

ہمارا بخت کھٹکتا ہے چشم دشمن میں — کہ چاہتا نہیں خواب گراں کی آزادی

چناں چنیں ہے بہت ہند کے حریفوں نہیں

کہ مل گئی اسے کیوں این و آں کی آزادی

کا اظہار قومی مشاورتی مجلس کے ذریعہ ہوتا ہے "قومی مشاورتی مجلس" قومی نیابتی کونسل کے ممبران پر اور مختلف حلقوں کے ان نمائندوں پر مشتمل ہے جو مختلف سماجی جماعتوں سے منتخب ہوتے ہیں [illegible]

کا اعلیوں کی آزادی کا اور خیال کی آزادی کا اور پریس کی آزادی کا حق دے گا۔

(۷) ریاست کے بنیادی اصول قادر مطلق کی خدمت گذاری اور بندگی کے خیال پر مبنی ہوں گے۔

(۸) ریاست مذہب کے انتخاب کا حق اپنی ہر رعایا کو دے گی۔

(۹) ہر شہری کو تعلیم حاصل کرنے کا حق حاصل ہو گا۔

[illegible]

جمہوریہ انڈونیشیا کی طاقت

[illegible]

حکومت کی ساخت

انڈونیشیا صورت پارلیمانی حکومت ہے۔ جمہوریہ کا ہنگامی دستور حکومت حسب ذیل نکات پر مشتمل ہے:

(۱) قومی مشاورتی مجلس

(۲) قومی نیابتی کونسل

(۳) اعلیٰ نیابتی کونسل

جمہوریہ کے اندر اعلیٰ کی رہنمائی [illegible]

(۳) ہر شہری اصلی باشندے اور مختلف نسلوں کے وہ لوگ ہوں گے جو قانونی طور پر شہری تسلیم کئے جائیں گے۔

(۴) ہر شہری کو مساوی عدالتی اور سیاسی حقوق حاصل ہوں گے اور ریاست سے اس کی وفاداری ایک لازمی فرض ہو گی۔

(۵) ہر شہری انسانی طور پر کام کرنے اور زندگی بسر کرنے کا حقدار ہو گا۔

(۶) ریاست کا قانون شہریوں کو تنظیم کی آزادی

ناپاک ارادے

انڈونیشیا آزاد ہو چکا ہے اب سوال صرف یہ ہے کہ اس کی آزادی کو کس طرح قائم رکھا جائے [illegible]

(باقی صفحہ ۱۱ پر)

مہاتما گاندھی اور ہندو مسلم اتحاد

[illegible]

مسلمان اور گائے کشی

[illegible]

اکیلے من کا برت

[illegible]

مسلمان لیڈروں دو دوستی

[illegible]

پاکستان کا مطالبہ

[illegible]

تحریک خلافت

[illegible]

وہ روشنی نظر آرہی ہے

[illegible]

مصفی جدید

خون کی خرابی اور جلدی بیماریوں کی سائنٹیفک دوا

کڑوی اور بڑی بڑی خوراکوں کے مقابلہ میں یہ فوری اثر کرنے والی

"چھوٹی چھوٹی گولیاں"

عام طور پر مصفی دوائیں کڑوی اور زیادہ مقدار میں ہوا کرتی ہیں جس کو مریض پسند نہیں کرتے۔ مجلس اطبا سالہا سال سے اس فکر میں تھی کہ دیسی جڑی بوٹیوں کا سائنٹیفک طور پر خلاصہ تیار کر کے گولیوں کی شکل میں بہم کی جائیں۔ چنانچہ مجلس اطبا اس کوشش میں کامیاب ہو گئی [illegible]

قیمت فی شیشی ایک روپیہ آٹھ آنے [illegible]

مینیجر دواخانہ مجلس اطبا پوسٹ بکس نمبر ۵۹ دہلی

ANICO Cough Syrup

اینیکو کف سیرپ

کھانسی کی بے مثل دوا جو اپنے اثرات میں سو فیصدی کامیاب ہے

یہ دوا ہر قسم کی کھانسی اور امراض سینہ میں بے حد مفید ہے [illegible]

پتہ: ایمن اینڈ اسمعیل لمیٹیڈ انگریزی دواخانہ نمبر ۸ کولو ٹولہ اسٹریٹ کلکتہ

علماء ہند کا سیاسی موقف

از مولانا سعید احمد اکبر آبادی ایم اے
(صدر شعبہ عربی فارسی و اردو دہلی یونیورسٹی و مدیر برہان)

موجودہ حالات میں یہ بات نہایت ضروری ہے کہ علماء ہند کے سیاسی موقف کو خوب اچھی طرح سمجھ لیا جائے تاکہ یکسلامت برادران وطن کسی اشتباہ میں نہ رہیں اور بعض اسلامی تعلیمات کی نسبت غلط فہمی کے باعث علمائے سیاسی تکرعمل اور ان کی کثیر جمعیت میں جو عدم تطابق محسوس ہوتا ہے وہ رفع ہو جائے اور دوسری جانب مسلمان اس فکر کو خوب اچھی طرح سمجھ کر اور اپنا کر اس کو عمل جامہ پہنائیں تاکہ وہ اپنے مستقبل کی تعمیر جمعیت خاطر اور دل و دماغ کی یکسوئی کے ساتھ کر سکیں۔ اس سلسلہ میں چند سوالات پیدا ہوتے ہیں۔ ان کے جواب سے ہی علمائے ہند کا سیاسی موقف سمجھ میں آئے گا۔

(۱) ہندوستان میں مسلمانوں کی حکومت کے زوال کے بعد علمائے مسلمانوں کی عظمت رفتہ کو واپس لانے کے لئے کچھ کیا یا نہیں؟ اگر کچھ کیا تو اس کا مقصد کیا تھا؟ ہندوستان میں مسلمانوں کی حکومت کو دوبارہ قیام ان کا مقصد تھا یا ان کا نصب العین ایک جمہوری حکومت کا قائم کرنا تھا؟

غازی کا جھنڈا

مظہر شان جلالی ہے ترنگا جھنڈا
گلشن ہند کا مالی ہے ترنگا جھنڈا
آج حاصل ہو وہ عظمت وہ کرامت اسکو — سرنگوں کر نہیں سکتی کوئی طاقت اس کو
جوش جن کا نہ ہو ابد فنا بھی ٹھنڈا
ان شہیدوں کی شہادت کا ہی شاہد جھنڈا
جذبہ حب وطن کو یہی گرماتا ہے — خون تازہ مری رگ رگ میں دوڑاتا ہے
جوش ایثار نہ ہوگا میرا ہرگز ٹھنڈا
میرے ہوتے نہ جھکا ہے نہ جھکے گا جھنڈا
فتنہ پرداز شرارت سے ملیں یا جلیں — آتش بغض و عداوت میں وہ لاکھ جلیں
یہ بدستور اسی شان سے لہرائے گا!
موہنہ کی لے خان وہ کھائیگا جو موہنہ آئیگا

خان غازی کابلی ← کوچہ رحمان لال گلی دہلی

گاندھی جی اور انقلاب عظیم

پروفیسر ہمایوں کبیر

شاید دنیا کی تاریخ میں کسی پس ماندہ اور محکوم ملک کے کسی باشندے کو اپنے زمانے میں وہ قدر و منزلت نصیب نہ ہوئی ہو، جو مہاتما گاندھی کو حاصل ہوئی۔ ان کی شہرت صرف ایک بلند پایہ مدبر اور سیاسی لیڈر کی حیثیت سے نہ تھی، بلکہ ایک مذہبی رہنما کی حیثیت سے بھی جس نے بنی نوع انسان کو ایک خاص پیغام دیا۔ جدید یورپی تہذیب و تمدن کی بنیاد جمہوریت کے اصولوں پر رکھی گئی ہے، مگر خود اہل یورپ کو اعتراف ہے کہ جس سچائی اور خلوص کے ساتھ ان اصولوں پر مشرق کے اس عظیم فرزند نے عمل کیا مغرب میں کوئی شخص نہ کرسکا۔

مشرق و مغرب دونوں کا اس بات پر اتفاق ہے کہ ...

ابھی لوگوں کے دلوں سے وہ زخم مندمل نہیں ہوئے تھے لیکن اس کے اثرات مختلف فرقوں پر مختلف تھے۔ ہندوستانی مسلمانوں کا شیرازہ بکھر گیا تھا۔ ان کی قوت عمل سلب ہو گئی تھی۔ اور ان کے دل غصہ اور نفرت سے بھرے ہوئے تھے۔ ہندوؤں میں مختلف قسم کے احساسات تھے۔ بعض لوگ ان حالات سے مطلقاً بے فکر تھے۔ مگر بعض ایسے بھی تھے جنہیں شکست یا مایوسی کا مطلق احساس نہ تھا۔ بعض چھوٹے فرقوں کا خیال تھا کہ انگریزوں کی فتح ان کی فتح ہے۔ اس میں وہ بھی شریک ہیں۔

یہ وہ زمانہ ہے جبکہ برطانوی اقتدار کا سکہ صرف ہندوستان ہی پر نہیں، بلکہ ہندوستان سے باہر بھی بیٹھ چکا تھا۔ ...

ماہنامہ جمیل دہلی (باتصویر)

جمیل کا استقبالیہ صحیفہ شائع ہوگیا ہے، جو نامور شعراء اور اہل قلم کے ان مضامین و مقالات اور کلام دلنواز کا جامع ہے جو انہوں نے ہندوستانی گورنر جنرل ہز ایکسیلینسی شری چکرورتی راج گوپال آچاریہ جی بالقابہ کے استقبالی صحیفہ جمیل کے لئے خصوصیت سے قلم بند فرمائے ہیں، ان کے علاوہ راجہ جی کے سوانح اور ان کی اہم تقریریں بھی شامل ہیں یہ صحیفہ تاریخی نوعیت سے بھی خاص اہمیت رکھتا ہے یہ اشاعت خاص الخاص ہے۔

جمیل دہلی کی اہم خصوصیات

جمیل ــــ سنجیدہ متین اور انتخابی مضامین کا مخزن ہے
جمیل ــــ امن کے دیوتا مہاتما جی کے مقاصد کو فروغ دیتا ہے
جمیل ــــ زبان و ادب اور نگارش جمیل کا بہترین مرقع مصور اور مرصع کار ہوتا ہے
جمیل ــــ اکابرین ادب اور راہ نمایان قوم کے کردار و نظریات و سوانح پیش کرتا ہے
جمیل ــــ مشتہرین کی تجارت کو فروغ دینے کا بہترین ذریعہ ہے۔
سالانہ قیمت ــــ پانچ روپیہ ــــ فی پرچہ آٹھ آنہ

شیخ عبدالحق پراچہ دہلوی منیجنگ ایڈیٹر ماہنامہ جمیل دہلی

کوہ نور خضاب نمبر ۵۷ بالوں کو قدرتی جیسا سیاہ کرتا ہے ہر جگہ ملتا ہے

ملک کے طول و عرض میں جشن آزادی کی رنگین اور مسرت افزا تقریبات

ہندوستان کے ہر شہر میں جلسے جلوس اور جھنڈا لہرانے کی رسمیں
راتوں کو چراغاں ۔ ہر مذہب اور فرقہ کا بے پناہ جوش و خروش

دہلی ۱۶ اگست ۔ ملک کے طول و عرض سے جو اطلاعات موصول ہوئی ہیں ان سے معلوم ہوتا ہے کہ ہندوستان کے ہر حصہ میں جشن آزادی کا ہفتہ نہایت دھوم دھام سے منایا جا رہا ہے ۔ ہر جگہ جلسے جلوس ہو رہے ہیں ۔ مقررین اپنی تقریروں سے عوام کو آزادی کا مفہوم اور آزادی کو قائم رکھنے کے طریقے سمجھا رہے ہیں ۔ تقریباً ہندوستان کے تمام شہروں میں جھنڈا لہرانے کی رسم ادا کی جا رہی ہے ۔ اور راتوں کو چراغاں کیا جا رہا ہے ۔ شہروں کے علاوہ دیہاتوں میں بھی یہ پروگرام نہایت شان و شوکت سے جاری ہے ۔ شہروں اور دیہاتوں دونوں جگہ ہر طبقہ اور ملت کے لوگ اپنے ملک کی آزادی کی پہلی سالگرہ بڑے جوش و خروش سے منا رہے ہیں ۔ مدراس ۔ بمبئی ۔ کلکتہ ۔ ناگ پور ۔ لکھنؤ ۔ الہ آباد ۔ کان پور ۔ بنارس ۔ امرت سر ۔ جالندھر ۔ دہلی میں جشن آزادی کا پروگرام خاص طور پر مرتب کیا گیا ہے ۔

اسٹرلنگ فاضلات محفوظ ہیں پارلیمنٹ میں مسٹر چیٹی کا بیان
ایوان نے ڈیڑھ دن کی بحث کے بعد دونوں ضمنی مطالبات زر بھی منظور کر لئے

نئی دہلی ۱۳ اگست ۔ ہند پارلیمنٹ نے ڈیڑھ دن کی گرماگرم بحث کے بعد آج اسٹرلنگ معاہدہ کی منظوری دیدی ہے ۔ اسٹرلنگ معاہدہ کے ماتحت عائد شدہ ذمہ داریوں کی ادائیگی کے سلسلہ میں فائنینس منسٹر کے دونوں ضمنی مطالبات زر بھی منظور کر لئے گئے ۔ آج کی بحث کا نمایاں پہلو یہ ہے کہ فائنینس منسٹر نے معاہدہ کے حق میں دلائل پیش کرنے اور نکتہ چینیوں کے اعتراضات کا جواب دینے میں ایڑی چوٹی کا زور لگا دیا ہے ۔ اور ہند ولیجسلیشن کے غیر سرکاری ممبر مالی کرشنما چاری نے اس بارہ میں آپ کا اچھی طرح ساتھ دیا ۔ اسٹرلنگ قرضہ جات میں کمی کے خدشات کو دور کرتے ہوئے مسٹر چیٹی نے کہا ہند میں برطانوی اثاثہ کی موجودگی کے پیش نظر ہمیں زیادہ تشویش کی ضرورت نہیں رہتی ۔ ہاؤس کو کامل یقین رکھنا چاہئے کہ اسٹرلنگ قرضہ جات محفوظ ہیں ۔

ملایا میں اشتراکی حکومت قائم کرنے کی پہلی کوشش ناکام ہو گئی
برطانوی ہوائی جہازوں نے باغیوں کے ہیڈکوارٹر کو تباہ کر دیا

کوالالمپور ۱۳ اگست ۔ ... ہوائی جہازوں نے ملایا میں باغیوں کے ہیڈکوارٹر ... کی فوجوں نے ... برطانوی سلطنت ... گر کیا گیا ہے ۔ ایک کمیونسٹ ... ہیڈکوارٹر ... اس جگہ سے باغیوں کو ... باقاعدہ ... ایک برطانوی ... اشتراکی ... کی پہلی اسکیم ناکام ہو گئی ۔

... ہوائی جہاز ملایا میں باغیوں کے خلاف اقدام کرنے کیلئے ... کر دیئے گئے ... ہوائی جہازوں کی کمک روانہ ہو گئی ہے ۔ ... مسلح چینیوں نے ایک ... کو قتل کر دیا اور اس کے ساتھی کو زخمی کر دیا ... ملایا میں جب سے دہشت انگیزی شروع ہوئی ہے اس وقت سے ... ہلاک کر دیئے گئے ہیں ۔

یہودیوں نے لڑائی بند کرنے سے پھر انکار کر دیا
بیت المقدس میں شدید جنگ ۔ مزید مشاہدین کی آمد

بیت المقدس ۱۳ اگست ۔ یہودیوں نے آج جوابی فائرنگ کی مخالفت کا حکم دینے سے انکار کر دیا ۔ بیت المقدس ...

برطانوی اور امریکی سامراج پر روسی اشتراکیت کی ضرب
روسی تجویز کے مطابق برطانیہ اور امریکہ کو ڈینیوب کمیشن سے نکال دیا گیا

بلگریڈ ۱۳ اگست ۔ ... ڈینیوب کانفرنس نے یہ فیصلہ کر دیا کہ برطانیہ ، فرانس اور امریکہ کو ... روس کی طرف سے یہ تجویز کی گئی تھی کہ ...

حکومت برما کا تختہ الٹنے کی زبردست سازش کا انکشاف
سابقہ فوجیوں اور کمیونسٹوں کا حکومت قائم کرنے کا خواب !

رنگون ۱۲ اگست ۔ ایک سرکاری کمیونیکے ...

پھول والوں کی سیر

دہلی ۱۳ اگست ۔ ...

پاکستان ٹیم پھر ہار گئی

لندن ۱۳ اگست ۔ آج پاکستان ہاکی ٹیم ... پاکستان کی ٹیم نے ... زبردست مقابلہ کیا لیکن بارش کی وجہ سے گراؤنڈ ... ان کی ایک بھی نہ چلی

پاکستان کے ریڈیو پر ایک نظر
کراچی سے مسٹر شہاب الدین کی نشری تقریر

مغربی نمائندے پھر مارشل اسٹالن سے ملاقات کریں گے
جرمنی کی گفت و شنید اپنے نقطۂ عروج پر

آج پاکستان ایک سال پہلے سے زیادہ طاقتور ہے
وزیر اعظم مغربی پنجاب کا پیغام آزادی

لاہور ۱۳ اگست ۔ ...

جواہر لعل

قاضی ... ناظم ... ہاردوی

دامن مادر وطن ناظم	ہے زر حریت سے مالامال
خادم ملک اور محب وطن	دُر اخلاص ہے جواہر لعل

مغربی پنجاب اور دہلی میں سیلاب میں کوئی کمی نہیں ہوئی
سینکڑوں گاؤں بہہ گئے اور ہزاروں بے خانماں ہو گئے

کشمیر کمیشن دہلی آ رہا ہے

مسلمانوں کی پستی کا واحد علاج

بک ڈپو انجمن ترقی اردو جامع مسجد اردو بازار دہلی

امن اتحاد باہمی اعتماد اور حب الوطنی کے بغیر آزادی کا صحیح استعمال نہیں کیا جاسکتا

(مولانا آزاد)

شمع حریت کے پروانے

جمعیۃ علماء نے کانگریس کے ساتھ مشترکہ پلیٹ فارم سے آج تک ملک و قوم کی جو خدمت انجام دی ہے وہ کسی سے پوشیدہ نہیں ہے۔ اس وقت جب کہ ہندی مسلمانوں کی اکثریت غلطیاں مسلم لیگ کے ساتھ ہو گئی تھی یہی رہبران جمعیۃ جو ... [illegible] ... حضرت مولانا آزاد ... [illegible] ... یہ سلسلہ محض تعارف کی حیثیت رکھتا ہے ... [illegible]

حضرت مولانا آزاد

حضرت مولانا ابوالکلام آزاد کی بزرگ ہستی سے کون ناواقف ہے آپ کی علمی اور سیاسی سرگرمیوں کا آپ کے دشمن بھی لوہا مانتے ہیں۔ آپ کا نام احمد، کنیت ابوالکلام اور تخلص آزاد ہے لیکن دنیا ابوالکلام آزاد کے نام سے ... [illegible]

حضرت شیخ الاسلام

حضرت مولانا سید حسین احمد صاحب مدنی کو شیخ الاسلام کے نام سے پکارا جاتا ہے۔ آپ ۱۹ شوال ۱۲۹۶ھ ... کو قصبہ بانگرمئو ضلع اناؤ میں پیدا ہوئے لیکن آپ کا اصل وطن موضع ... [illegible]

مفتی اعظم

[illegible]

سحبان الہند

[illegible]

حضرت مولانا منصور انصاری

[illegible]

حضرت شیخ الہند مولانا محمود الحسن

[illegible]

مولانا آزاد کا پیغام

خود ان کے قلم سے

آزادی ہم نے حاصل کر لی ہے لیکن آزادی کا صحیح طور پر کام میں لانا ابھی باقی ہے۔ ہمارا فرض ہے کہ اپنی ساری طاقتیں اس دوسرے کام کے لیے وقف کر دیں۔ امن، اتحاد، باہمی اعتماد اور حب الوطنی کے بغیر یہ مہم سر نہیں کی جا سکتی۔

ابوالکلام آزاد

آزادی قایم رکھنا آزادی حاصل کرنے سے زیادہ مشکل ہے

سحبان الہند حضرت مولانا احمد سعید صاحب کا پیغام

دہلی ۱۴ اگست۔ سحبان الہند حضرت مولانا احمد سعید صاحب نائب صدر جمعیۃ علماء ہند نے یوم آزادی پر حسب ذیل پیغام دیا ہے۔

اہل ملک نے جن سخت مصائب کو برداشت کرنے کے بعد آزادی حاصل کی تھی وہ پوشیدہ نہیں ہے لاکھوں انسان جیل خانے گئے ہزاروں پھانسی کے پھندوں کی نذر ہوئے۔ نصف صدی تک یہ تکالیف و مصائب اٹھانے اور صبر آزما اور حوصلہ شکن پریشانیوں کا مقابلہ کرنے کے بعد خدا خدا کر کے ہمیں آزادی نصیب ہوئی ہے لیکن آزادی حاصل کرنے کے بعد ... [illegible] ... آزادی کا قائم رکھنا آزادی حاصل کرنے سے بہت زیادہ مشکل ہے اور بات بھی سمجھ میں آنے کے قابل ہے کہ قربانی تو ہر شخص دے سکتا ہے لیکن عقل و فہم کے ساتھ مختلف خیال انسانوں پر حکومت کرنا ہر شخص کا کام نہیں ہے ... [illegible] ... ملک رانی مشکل ہے ... کہ اللہ تعالیٰ ہماری امداد فرمائے اور ہمارے ملک کو ہر قسم کے حوادث سے محفوظ رکھے۔

حضرت مولانا حفظ الرحمن صاحب

[illegible]

حضرت مولانا حبیب الرحمن صاحب

[illegible]

ہمیں مساوات اور آزادی پر مبنی ایک نیا سماج قائم کرنا ہے

یوم آزادی پر پنڈت پنت وزیر اعظم یوپی کا پیغام

لکھنؤ ۱۴ اگست۔ ... [illegible] ... گووند بلبھ پنت وزیر اعظم یوپی نے ... یوم آزادی کی ... [illegible]

بلکہ دنیا کی تاریخ میں سنہری حروف میں لکھا جائے گا اس دن ہمارے ملک اور اس کے کروڑوں باشندوں کو دو صدیوں سے بیرونی حکمرانوں کے پیروں سے روندے جا رہے تھے دوبارہ زندگی ملی اس دن ہم نے شایان شان طریقہ پر آزادی کا جشن منایا۔ آج ہم اس دن کی سالگرہ منا رہے ہیں جب ہمارے ملک میں آزادی کا آفتاب طلوع ہوا۔ ان بارہ مہینوں میں بہت سی دشواریوں، آزمائشوں اور ہنگاموں کا سامنا رہا ہے ... [illegible]

مولانا محمد میاں صاحب

مولانا محمد میاں صاحب ناظم جمعیۃ علماء ہند کا اخلاص و تقویٰ اور علمی اور سیاسی خدمات ... [illegible]

مولانا فخر الدین صاحب مرادآبادی

[illegible]

مولانا نور الدین صاحب بہاری

[illegible]

سید عطاء اللہ شاہ صاحب بخاری

[illegible]

مولانا سید محمد سجاد رحمۃ اللہ بہاری

[illegible]

مولانا بشیر احمد صاحب

[illegible]

حضرت مولانا عبد الحلیم

[illegible]

علماء ہند کا سیاسی موقف

(صفحہ ... سے آگے)

مغلیہ قائم رہی اور دربار پر علماء کا اثر و اقتدار رہا سلطنت انتظامی معاملات میں بھی عدل و انصاف کے اصول پر عامل رہی۔ اس بنا پر تخت حکومت پر اگرچہ بادشاہ مسلمان نظر آتا تھا لیکن در اصل حکومت کا نظم و نسق جمہوری تھا۔ آجکل جمہوریتوں میں عوام کی رائے الکشن اور انتخابات سے معلوم ہوتی ہے اور اس زمانے میں جبکہ یہ جدید طریقہ مروج نہیں تھا۔ شاہی عمال حکومت، جاسوسوں اور ملک کے عام حالات وغیرہ کے ذریعے عوام کی رائے اور ان کی خواہشوں کا بادشاہ کو علم حاصل ہوتا رہتا تھا اور وہ ان کی روشنی میں اپنی پالیسی متعین کرتا اور عوام کو مطمئن کرنے کے لئے احکام جاری کرتا تھا چنانچہ انگلستان کے مشہور مقرر اڈمنڈ برک نے پارلیمنٹ میں ایک مرتبہ تقریر کرتے ہوئے مسلمانوں کے نظام حکومت کے متعلق صاف اور واضح لفظوں میں کہا تھا۔

"عیسائی بادشاہوں کے مقابلہ میں مسلمانوں کے قانون میں بدرجہا زیادہ مضبوطیاں ہیں۔ ان کا ہر قانون کی نسبت یہ عقیدہ ہے کہ وہ خدا کی طرف سے ہے اس لئے بادشاہ سے لے کر رعایا تک سب کے سب یکساں طور پر قانون اور مذہب کے پابند ہیں ...... قرآن کے قانون کا ہر مرتبہ کا ..."

... نگرو نہیں ہم بہرحال انصاف ...

مغل بادشاہوں نے اس معاملہ میں کس حد تک بے تعصبی برتی ہماری تاریخ کے دفتر اس سے بھرے ہیں اکبر جہانگیر شاہجہاں ان سے قطع نظر خود اورنگ زیب عالمگیر جو اپنی غلو کے مذہبیت کے لئے بدنام ہے اس کے عہد حکومت میں راجپوت اور ہندو حکمراں کی تعداد میں بڑے بڑے عہدوں اور مناصب پر فائز ہے۔ اور جب کسی نے اس پر اعتراض کیا تو اس نے فورا کہا۔ دینی اور حکومت کے معاملات کا دائرہ الگ الگ ہے ... تعلیم ... میں مذہب کو دخل ہرگز نہیں ہونا چاہئے۔

زوال حکومت کے بعد علماء کا نصب العین

یہ جو کچھ آپ نے پڑھا اس زمانے سے متعلق ہے جبکہ ہندوستان میں مغلیہ سلطنت کا اقتدار پوری طرح پر قائم تھا۔ پھر جب اورنگ زیب عالمگیر کی وفات کے بعد اس میں اضمحلال آنا شروع ہوا اور حالات روز بروز بد سے بدتر ہوتے رہے تو اب علماء نے ان کی اصلاح کی کوشش کی اور اس کوشش سے ان کا مقصد ملک کی خوشحالی، امن و امان سکون و اطمینان، ظلم و جور کی بیخ کنی اور خلق خدا کی عام رفاہیت و بہبودی تھا، ان کو اس سے کوئی دلچسپی نہیں تھی ...

آزادی کی پہلی سالگرہ

ہندوستانی وزارتوں کے کام پر ایک طائرانہ نظر

از :- منی لال صاحب

وزارت داخلہ

پچاس لاکھ پناہ گزیں کی نقل و حرکت۔ دہلی اور اجمیر کی پولیس کی ... تبادلۂ آبادی اور تقسیم ملک کے نتائج ایسے واقعات ... ہوا کہ جس کا خیال بھی اب عجیب نظر آتا ہے۔ ... ہندو اور مسلمان افسروں کے جانے سے اور جانے ...

جولائی ... فیڈرل پبلک سروس کمیشن نے ان جگہوں کو پر کرنے کے ... امیدوار چنے اور ... مزید افسران ... میں فرقہ وارانہ تناسب ... قائم کیا گیا ہے۔ ہندو ۷۰ فی صدی اور دلت ... فی صدی۔ مسلمان ... فی صدی اور ... دوسرے فرقے ... سنٹرل کلرکوں کے لئے ٹریننگ اسکول بھی کھول دیا ہے۔ پناہ گیر سرکاری ملازموں کے لئے ... کی تشکیل کی گئی۔ اس کے علاوہ وزارت داخلہ کی قابل ذکر اصلاحات حسب ذیل ہیں۔ فرقہ وارانہ تعلیمات کی تنسیخ۔ ... کے بارے میں ... سفارشات کی تنقیح ... پولیس قوانین کے متعلق ... ۵ نمبر فرقہ وارانہ ادارات کے خلاف قانون قرار دیا جانا۔ دہلی میں اسپیشل پولیس کے عملہ کا تقرر ...

... تمام ملک میں وائرلیس کا جال بچھایا جائے گا۔ ۱۵ اپریل تک ٹیلیفونوں کی تعداد ۱۳۳۸۱ تھی۔ گذشتہ سال اور اس مرتبہ یوم آزادی کے لئے خاص یادگاری ٹکٹ ... ہیں۔

محکمۂ شہری ہوابازی

ایئر انڈیا انٹرنیشنل نیم سرکاری کمپنی بین الاقوامی جہاز رانی کے لئے بنائی گئی۔ اس عرصہ میں پاکستان، سویڈن، چین، آسٹریلیا، مصر، سوئٹزرلینڈ، امریکہ، فرانس، ہالینڈ، برطانیہ اور ایران کے ساتھ ہوائی معاہدے کئے گئے۔ آج کل ۲۷ راستوں پر ۲۱ ہوائی سروسیں چل رہی ہیں۔ ہندوستان کے آٹھ ٹرانسپورٹ اداروں میں ۱۲۷ ہوائی جہاز، ۲۳۴ ہوا باز ہیں۔ اس وقت ۳۰ ہوائی اڈے ہیں جن میں ۳ بین الاقوامی ۷۰ بڑے اور ۱۲ درمیانی ہوائی اڈے ہیں۔

وزارت صنعت

پنڈت نہرو کی صدارت میں تین سالہ پروگرام ۳۲ صنعتی اداروں کے لئے مرتب کیا گیا۔ ان میں فولاد، پارچہ بافی، سیمنٹ، کاغذ، ادویات، مشینی اوزار، موٹر کار، بیٹریاں اور بجلی کے سامان کے کارخانے ہیں۔ تجارت کے لئے جہاز سازی کی وسیع پیمانے کی بڑی ضرورت ہے ...

تجارتی بیڑہ

...

وزارت قانون

...

وزارت تعلیم

...

محکمۂ تحقیقات

...

وزارت خوراک

...

محکمۂ موسمیات

...

وزارت رسل و رسائل

... ۱۳۴۸ ... ڈاکخانے ہیں ... اور دوسری کمپنیاں دنیا بھر میں ہند کی ڈاک تقسیم کرتی ہیں۔ ۵ لاکھ کے سرمایہ ...

وزارت زراعت

... سے مقابلہ کیا گیا تو اس سال چاول، باجرہ، جو، مکئی، گندم کی پیداوار دس لاکھ ٹن کا اضافہ ہوا ہے ...

وزارت صحت

...

محکمۂ روزگار

... ۱۱۵ پیشہ ورانہ مرکز نے ... اشخاص کو ٹریننگ دی۔ جس میں سابق فوجی بھی شامل تھے۔

... پانچ سال میں منتخب انجینیروں کو ... سازی کی تربیت کے لئے امریکہ، برطانیہ، کینیڈا، سوئٹزرلینڈ اور روس بھیجا جائے گا۔

(باقی صفحہ ۱۱ پر)

گاندھی جی اور انقلاب عظیم

(صفحہ ... سے آگے)

جدوجہد کے بجائے انہوں نے عدم تعاون کی تحریک چلائی جس میں ہندوستانیوں کی انفعالیت اور ظلم سہنے کی عادت ان کے لئے قوت کا خزانہ بن گئی۔

ہندوستانیوں کے سیاسی اور قومی نصب العین کا دوبارہ احیاء اور ان میں ہم آہنگی پیدا کر دینا گاندھی جی کی تلاش حق کا صرف ایک پہلو تھا۔ ان کا اعلیٰ اور بنیادی مقصد سماج اور ریاست کے متعلق ایک نیا نظریہ پیش کرنا تھا۔ ان کی کوشش یہ تھی، کہ وہ ہندوستانی فکر اور روایات کو موجودہ ماحول سے مطابقت دے کر عہد حاضر کی تمام برائیوں کا حل پیش کریں۔ زندگی اور عمل کے اس نئے فلسفہ میں ان کی ذہنی سیادت کی بنیاد تھی۔ مغرب کے روایتی طرز فکر نے انسان کو ایک گھپ اندھیرے میں لاکر چھوڑ دیا تھا جہاں اسے کوئی راہ نہیں سوجھتی تھی۔ گاندھی جی کے تجربات نے اس سیاسی اور سماجی ظلمت سے نکلنے کی ایک راہ دکھائی۔

یورپ کے ذہنی مرض کا سبب یہ تھا کہ انہیں خود اپنے ہی تجربات سے فائدہ اٹھانے کی صلاحیت نہ رہی تھی۔ اٹھارھویں اور انیسویں صدی نے آدمی کو یہ سبق دیا تھا کہ سیاسی آزادی کا پھل ...

تھی۔ بے چارے بے زبان اور بے عمل ہندوستانی عوام ان لوگوں کی بات سمجھ تک نہ سکتے تھے ان سے متاثر کیا ہوتے۔

ہندوستان کے اونچے طبقوں اور عوام میں دوبارہ روحانی تعلق پیدا کرنا گاندھی جی کا سب سے اہم مقصد تھا۔ لیکن یہ کوئی آسان کام نہ تھا اس سلسلہ کا پہلا قدم یہ تھا کہ دونوں کی زندگی مشترک ہو۔ چنانچہ گاندھی جی نے ملک کے سیاسی رکنوں سے جو سب سے پہلا مطالبہ کیا اس سے ان کی خداداد فہم و فراست کا پتہ چل گیا۔ انہوں نے کہا، تم لوگ اپنی عادات و اخلاق، فکر و عمل، وضع قطع اور رہن سہن کو ان ننگے بھوکے جاہل عوام کے سانچے میں ڈھالنا چاہئے۔ انہوں نے سیاسی کارروائیوں کے لئے عوام کی زبان اختیار کی خود ان کا طرز زندگی ایسا تھا کہ ان میں اور ایک کسان میں فرق کرنا مشکل تھا۔

اس کا عوام پر حیرت انگیز اثر ہوا انہوں نے اپنے لیڈر کا جو ان کی بولی بولتا تھا۔ ان ہی جیسا لباس پہنتا اور ان ہی جیسا کھاتا تھا، دل و جان سے خیر مقدم کیا ... لیکن ...

...

مسلمانوں کا عروج و زوال

جدید اور مکمل ایڈیشن

اس کتاب میں اولاً خلافت راشدہ کے اور اس کے بعد مسلمانوں کی دوسری مختلف حکومتوں، ان کی سیاسی حکمت عملیوں اور مختلف دوروں میں مسلمانوں کے عام اجتماعی اور معاشرتی احوال و واقعات پر تبصرہ کر کے اُن اسباب کا تجزیہ کیا گیا ہے۔ جو مسلمانوں کے غیر معمولی عروج اور اس کے بعد ان کے عبرت انگیز زوال میں مؤثر ہوئے ہیں۔ اندلس جو مسلمانوں کی ترقی و عروج اور انحطاط و تنزل کی عجیب و غریب اور غالباً سب سے زیادہ پُر حسرت یادگار ہے پہلے ایڈیشن میں اسے طوالت کے خوف سے چھیڑا ہی نہیں گیا تھا۔ اس دفعہ ہزاروں صفحوں کی ورق گردانی کے بعد زیادہ سے زیادہ مختصر اور جامع الفاظ میں اس قصۂ درد و عبرت کے وہ تمام ٹکڑے لے لئے گئے ہیں جن کا تعلق اس سرزمین پر مسلمانوں کے انتہائی اقتدار اور پھر عبرت انگیز زوال سے ہے۔ اس کے ساتھ ساتھ اپنے وطن ہندوستان کی حکومت اور اس کے زوال پر ۱۵۰ صفحات کا ایک مستقل باب رکھا ہے۔ ان تفصیلی اضافوں کے بعد اس موضوع پر یہ ایک بہت ہی اونچی اور نفیس کتاب ہو گئی ہے۔

صفحات ۵۰۳ تقطیع $\frac{20 \times 26}{8}$ قیمت چار روپے۔ مجلد پانچ روپے۔

ندوۃ المصنفین - اردو بازار جامع مسجد دہلی

ناظرین الجمعیۃ کے لئے چند تحفے

مفید الوارثین جو تقریباً ۱۰ سال سے نایاب تھی حال ہی میں طبع کرائی ہے قیمت ۱۲/ ...

نشر الطیب فی ذکر النبی الحبیب ہمارے آقائے نامدار کی مفصل سوانح حیات اردو میں مولانا اشرف علی صاحب کی تصنیف قیمت ...

سوانح حیات حضرت میاں اصغر حسین میاں صاحب کی ۶۹ سالہ زندگی کے واقعات قیمت ایک روپیہ

حیات شیخ الہند جس کا ۱۰ اگست سے بہت انتظار تھا جلد توجہ کریں ورنہ انتظار کرنا پڑے گا۔ قیمت ۱۲/

سیرۃ النبی یعنی اوجز السیر حضور اکرم کی نہایت جامع اور مختصر۔ مولانا مفتی شفیع صاحب کی لکھی ہوئی۔ قیمت ایک روپیہ ۴/

اشاعت اسلام یعنی دنیا میں اسلام کیونکر پھیلا قابل دید رسالہ تاریخ سے دلچسپی رکھنے والے حضرات کے لئے قیمت ۲ روپے

فتاویٰ محمدی ... ہزاروں فتاویٰ گزرے ہوں گے لیکن حضور اکرم کے فتاویٰ کہیں نہیں دیکھے ہوں گے آج ہی آرڈر دیجئے۔ قیمت ایک روپیہ

علاوہ بالا کتب اور ہر قسم کی سیاسی، علمی، دینی، درسی وغیرہ کتابیں ملنے کا پتہ۔

سید فرحت حسین ناظم کتب خانہ اصغریہ دیوبند - یو۔پی

قومی تہوار اور وطن کی عید!

(اسید انیس حسن رکن جمعیۃ علماء ہند)

ہمارا وطن دو سو سال کی ظالمانہ غلامی کے بعد ۱۵ اگست کو آزاد ہوا۔ یہ دن ہماری سب سے بڑی خوشی کا دن تھا اور یہی دن ہمیشہ کے لئے ہمارا قومی تہوار اور وطن کی عید بن سکتا ہے۔

آج ہم اسی دن کی پہلی سالگرہ منا رہے ہیں مگر شاید آج ہمارے چہروں پر مسرت و شادمانی کا وہ رنگ نہیں ہے جو اس دن ہونا چاہیے۔ اس لئے کہ قانون قدرت کے مطابق ہمارے ملک میں بھی انقلاب اپنی تعمیر و تخریب کی پوری صلاحیتوں کے ساتھ آیا۔ ملک کو تہ و بالا کر کے رکھ دیا اور یہاں بھی وہ سب کچھ ہوا جو ایک انقلاب سے ملک میں ہوا کرتا ہے۔

ہندوستان تقسیم ہوا۔ اور تقسیم کے بعد اس کے دونوں ٹکڑوں میں جو ہولناک خون خرابے اور حیا سوز مناظر دیکھنے میں آئے ان سے ایسا معلوم ہوتا تھا کہ شاید ہندوستان کے ساتھ ساتھ ہندوستانیوں کے دل بھی ہمیشہ کے لئے تقسیم ہو گئے ہیں اور اب کبھی بھی ہندوستان میں بسنے والے لوگ ایک جا ہو کر نہ مل سکیں گے۔ مگر نہیں پہلا سا میل جول پھر پیدا ہو سکے گا۔ ممکن ہے کہ یہ بھائی اب بھی یہی سمجھ رہے ہوں اور یہ واقعہ بھی ہے کہ گزشتہ فسادات، لوٹ مار اور قتل و خونریزی کی نوعیت کچھ ایسی ہی تھی کہ جس کی تلخی کا دماغ و ذہن کو محسوس ہوتی ہے مگر نہیں! ہم فطرت کے تقاضوں کو زیادہ عرصہ تک نہیں بھلا سکتے۔ وقت گزر گیا اور گزر جائے گا۔ ایک دور آئے گا جب ہمارے ذہن و دماغ کی ساری کثافت، فتنہ انگیزی سے پیدا ہوئے ہوں گے۔ ہماری آنکھوں سے فرقہ پرستی کی پٹی دور ہو جائے گی۔ ہم ایک دوسرے کو دیکھیں گے اور پہچانیں گے۔

آہ! ہم نے کس کو مارا! اپنے بھائی کو! اور کس کو لوٹا! اپنے ہی گھر کو! اور کس کو ستایا! اپنی بہن کو! حقیقت ہمارے سامنے ہوگی اور ہمارے دل اعتراف گناہ کے ساتھ لرز اٹھیں گے۔ اپنے کئے پر پچھتائیں گے اور دوڑ کر ایک دوسرے کو گلے لگا لیں گے جیسے ایک بھائی اپنے بچھڑے ہوئے بھائی کو۔

پھر یہی ۱۵ اگست صحیح معنی میں ہمارا قومی تہوار اور ہمارے وطن کی عید ہوا کرے گی۔

آزادی کی پہلی سالگرہ

(صفحہ ۱ سے آگے)

وزارت تجارت

ملک کو بڑے بڑے ماہر سالک ہیں شامل کرنے کے لئے ضرورت ہے کہ ملک میں صنعتی خوشحالی اور پیداوار میں جو اضافہ کے حصول کے لئے ہم کو جلد از جلد زیادہ سے زیادہ مشین اور مستعمل سامان منگوانا ضروری ہے۔ گزشتہ کی پارلیمنٹ میں بمبئی اور کلکتہ کی بندرگاہ جلد سے دور اب تین کروڑ تجارت پر آمد ہوئی ہے اور جب کہ گزشتہ سال صرف ایک ارب ۹۲ کروڑ ہوئی تھی۔ بحر عرب تجارت بحال کرنے کے لئے گفت و شنید۔ پاکستان کے علاوہ جاپان، جرمنی، فرانس، چیکوسلوواکیہ، پرتگال اور سویڈن سے ہوئی۔

وزارت مہاجرین

اختیار سے یہ وزارت مشرقی پنجاب، سندھ، بلوچستان سے آنے ہوئے مہاجرین کی نقل و حرکت، حفاظت، طعام و قیام اور روزگار کا انتظام کرتی ہے۔ ان ... پر نظر ڈال کر بڑی حیرت ہوتی ہے کہ تقریباً پچاس لاکھ بے گھر پناہ گیروں کو کسی طرح اتنی قلیل مدت میں انتظام ہوا۔ ... تک کل پناہ گیر ۱۰۵۵۰۲ تھی۔ پناہ گیروں کی فوری طعام و قیام کے بعد روزگار فکر اب اولیں ہے۔ ان پناہ گیروں میں زراعت، صنعت، تجارت اور پرائیویٹ کے پیشہ سے تعلق رکھنے والے حضرات کافی ہیں۔ دہلی اور مشرقی پنجاب میں ان کے لئے وسیع اسکیمیں وضع کی گئیں۔ ... تعلیم ... اور دیگر ... کا انتظام۔ ... پناہ گیر بستیاں ... کی آبادکاری کا خاص خیال رکھا گیا۔ گمشدہ پناہ گیروں اور مغویہ عورتوں کی واپسی کے لئے بین الاقوامی کوششیں کی جا رہی ہیں۔

ہماری آزادی کا ایک سال

(صفحہ ۲ سے آگے)

ہند کی ایک بہت بڑی اقلیت خوف و ہراس میں زندگی گزار رہی۔ اگر یہ صورت حال قائم رہی تو ہند کی جمہوری حکومت میں ایک ایسا ناسور پڑ جائے گا جو آسانی سے مندمل نہ ہو سکے گا۔

(۲) حکومت، افراد کی سیرت کو بلند کرنے اور اخلاق زندگی کو سنوارنے کے لئے خاص انتظام کرے۔ خاص جمہوری اور غیر مذہبی حکومت ہندوستان کے مزاج کو راس نہ آئے گی۔ بہیں راستی، انصاف، رواداری، محبت، فیاضی، سیر چشمی، ہمدردی اور ایثار کی زیادہ ضرورت ہے اور ان اوصاف کی دولت ہمیں صرف اخلاق کے آستانہ سے ہی حاصل ہو سکتی ہے۔

آج ہم آزاد ہیں۔ آج ہم اپنی قسمتوں کے مالک ہیں۔ اور آج ہی ہم وعدہ کرتے ہیں کہ اپنے ملک کو دولت، ثروت، خوش حالی اور ترقی کی بلندی پر پہنچائیں گے اور متحدہ ہندوستان کی تعمیر کے لئے اپنی عزیز متاع تک قربان کر ڈالیں گے۔ آج ہم اپنی آزادی پر خوش ہیں لیکن ہماری روح کو اس وقت اطمینان ہوگا جب ہم آزادی کے مقصد کو بھی پا لیں گے اور اس گم شدہ مقام کو حاصل کر لیں گے جس کے لئے ہم نے ہزار دقتوں کے بعد آزادی حاصل کی ہے۔

برائے فروخت

ہمارے پاس کپڑا چھاپنے کے لکڑی کے چھاپے بہترین قسم کے مختلف ڈیزائن کے برائے فروخت بڑی تعداد میں موجود ہیں۔ ضرورت مند اصحاب پتہ ذیل پر صبح ۸ بجے سے ۱۲ بجے دوپہر تک ملیں۔

المشتہر

ایس ایم۔ کامل نمبر ۶۰۶

حویلی حسام الدین حیدر بلیماران اسٹریٹ دہلی

اسلام کا اقتصادی نظام

تیسرا ایڈیشن

ادارے کی مشہور و معروف معرکۃ الآرا کتاب جس میں اسلام کے نظام معاشی کا مکمل خاکہ پیش کیا گیا ہے۔ اور بتایا گیا ہے کہ دنیا کے تمام اقتصادی اور معاشی نظاموں میں اسلام کا نظام اقتصادی ہی ایسا نظام ہے جس نے سرمایہ و محنت کا صحیح توازن قائم کر کے اعتدال کا راستہ پیدا کیا ہے۔ کتاب کے اس جدید ایڈیشن میں بہت سی جدید بحثیں بڑھائی گئی ہیں۔ ترتیب بھی پہلے سے زیادہ دل نشین ہو گئی ہے۔

یہ تسلیم کیا جا چکا ہے کہ اس تفصیل و جامعیت کے ساتھ اب تک کسی نے اس مسئلے پر نگاہ نہیں ڈالی تھی اور اس موضوع پر اس سے بہتر کتاب کسی زبان میں نہیں لکھی گئی۔ صفحات ۸۰۰ بڑی تقطیع ۲۶×۲۰ قیمت چار روپے آٹھ آنہ

مجلد پانچ روپے ۴ آٹھ آنے

مکتبہ برہان۔ اردو بازار جامع مسجد دہلی

آزادی کے بعد — عمل کی پکار

(اشرف بھوپالی بی اے)

رخصت اے عیش و دوام زندگی
رخصت اے رنگیں پیام زندگی

محفلِ عشرت کے ساماں الوداع
تابش شمع فروزاں الوداع

رخصت اے جام شراب ارغواں
الوداع اے ساقی رنگیں بیاں

الوداع اے مطرب آتش نوا
نغمہ ہائے عیش کی رنگیں فضا

رخصت اے سوز و ساز زندگی
رخصت اے ناز و نیاز زندگی

رخصت اے مایوسیوں کی بارگاہ
رخصت اے محرومیوں کی جلوہ گاہ

عشق کی مجبوریوں کو اب سلام
قلب کی بے چینیوں کو اب سلام

اضطراب دل سے رخصت چاہیے
دشتیوں سے دل کی وحشت چاہیے

الوداع اے ہجر کی تاریک رات
الوداع اے غم بھری شام حیات

الوداع اے عالم سوز و دروں
الوداع اے میرے بخت واژگوں

رخصت اے ویرانی بزم جہاں
رخصت اے بیداد و جور آسماں

ان پرانے روز و شب کو چھوڑ کر
جا رہا ہوں ان سے رشتہ توڑ کر

اب نئے سانچے میں ڈھل ہی جائیگی
زندگی پہلو بدل ہی جائیگی

کوشش پیہم کی ہو گی زندگی
پھیل جائیگی عمل کی چاندنی

اب نہیں وہ عیش کی رنگینیاں
اب نہیں وہ ہجر کی محرومیاں

وقف بے تابی جوانی تا بکے
حسرتوں کی زندگانی تا بکے

عشق کی بدمستیاں بے ہوشیاں (ق)
حسن کی رنگینیاں سرمستیاں

دل کی یہ محرومیاں ناکامیاں (ق)
ہجر میں عاشق کی یہ بے تابیاں

بادۂ غفلت کے رنگیں جام ہیں (ق)
فطرت غافل کے گویا نام ہیں

اب جوانی رنگ لائے گی ضرور
آنکھ سے پردہ اٹھائیگی ضرور

ہم ہوں اب اور ہے عمل کی بارگاہ
دور ہو اے غفلتوں کی جلوہ گاہ

اب نہیں وہ ساغر صہبائے غم
دور ہوں دنیا کے یہ رنج و الم

ساز دل پر ایسے نغمے گاؤنگا
مستیوں کو ہوش میں اب لاؤنگا

چیر کر اس طرح قلب حیات
فاش کر دوں گا میں راز کائنات

غفلتوں کے ان بتوں کو توڑ کر
جا رہا ہوں بتکدہ کو چھوڑ کر

دیدنی ہے میرے گلشن کا سماں
دور ہیں اب آشیاں سے بجلیاں

دام ہے صیاد کا ٹوٹا ہوا
رشتۂ امید ہے چھوٹا ہوا

سن رہا ہوں دور سی آواز ایک
بج رہا ہے دیر سے یہ ساز ایک

آ رہی ہے دور سے شیریں صدا
وہ بلاتا ہے عمل کا دیوتا

فرقہ پرستی اور بدامنی کو دفن کر دو

اگر ہندوستان کی آزادی کو برقرار رکھنا ہے۔ تو ہمیں فرقہ پرستی اور بدامنی کو فوراً دفن کر دینا پڑے گا۔ آج کا یوم آزادی ہمیں یہی پیغام دیتا ہے۔

(چودھری محمد تقی)

جمہوریہ انڈونیشیا

(صفحہ ۱ سے آگے)

اگرچہ مختلف قسم کی سامراجی چالیں چل رہے ہیں لیکن جو قوم ایک مرتبہ آزادی کی ہوا میں سانس لے چکی ہو اسے دوبارہ غلام بنانا موجودہ دنیا میں مشکل ہی نہیں بلکہ ناممکن ہے۔

دنیا کا وہ کون محب وطن ہوگا جو ڈاکٹر سوئیکارنو کے ان الفاظ کی تائید نہ کرے کہ انڈونیشیا ڈچ نو آبادیات کی کوئی شکل ایک لمحہ کے لئے برداشت نہیں کر سکتا۔ اس قسم کی اصلاحات کو زبردستی نافذ کرنے کی کوشش کا نتیجہ محض سالہا سال کا المناک ہنگامہ اور انقلاب ہوگا۔

جمہوریہ انڈونیشیا کو ابھی تک اقوام متحدہ نے تسلیم نہیں کیا۔ اکثر ممالک بھی اسے تسلیم کرتے ہوئے جھجک رہے ہیں۔ لیکن وہ دن دور نہیں جبکہ دنیا اس جمہوریہ کو تسلیم کرنے پر مجبور ہوگی اور ہالستانیوں کے ناپاک منصوبے خاک میں مل جائیں گے۔

آج جبکہ ہم یوم آزادی منا رہے ہیں انڈونیشیا کو اس کی جد و جہد آزادی کے لئے مبارکباد دیتے ہیں اور توقع کرتے ہیں کہ وہ مستقبل قریب میں ایک بڑی طاقت بن جائے گا۔

حیدر آباد میں برطانوی شہری
برطانوی ہائی کمشنر کی طرف سے تردید

نئی دہلی ۱۴ اگست۔ برطانوی ہائی کمشنر نے ایک پریس نوٹ میں حیدر آباد اور برطانوی باشندوں کے بارے میں اطلاعات ... کی تردید کی ہے ... اسی طرح یہ اطلاعات بھی غلط ہیں ... انگریزوں کے خلاف ... اور اس بارے میں حکومت نظام کو ... برطانوی باشندوں کا تعلق ہے ... اپنے کیمپوں سے مستعفی ہو جائیں۔

کراچی کی آبادی

کراچی ۱۴ اگست۔ کراچی کے نئے ایڈمنسٹریٹر مسٹر ہاشم رضا نے یہاں ایک پریس کانفرنس میں بتایا کہ اس وقت کراچی کی آبادی سات لاکھ کے لگ بھگ ہے۔ ۱۹۴۱ء میں کراچی کی آبادی ۰۰۰،۳۸۶ تھی۔ ۱۵ اگست ۱۹۴۷ء کو یہ آبادی بڑھ کر ۰۰۰،۴۷۵ ہو گئی تھی۔ مہاجرین کی مردم شماری سے معلوم ہوا ہے کہ ۳۱ مئی تک ۰۰۰،۲۴۷ اشخاص آئے ان میں صرف ڈیڑھ لاکھ سرکاری ملازمین اور ان کے خاندان کے افراد تھے۔

مہاتما گاندھی اور ہندو مسلم اتحاد

(صفحہ ۱ سے آگے)

حقوق ہندوؤں سے کم نہ ہوں گے تو انہوں نے گاندھی جی کو قتل کرنے کی ناپاک سازش کی اور آپ کو گولی کا نشانہ بنا کر ہلاک کر دیا۔

کانگریس میں ہر مذہب و ملت کے لوگ شامل ہو سکتے تھے اور گاندھی جی سب کا درد رکھتے تھے تاہم قوم پرست مسلمان بھی ایک ایک کر کے کانگریس چھوڑ کر مسٹر جناح کی مسلم لیگ میں شامل ہو گئے کیونکہ مسلمان کانگریس پر کیوں ناراض تھے؟ اور پاکستان کے لئے کیوں یک زبان ہو کر نعرے بلند کرتے تھے؟ اگر ہندوؤں کو کیوں یہ موقعہ ملا کہ وہ ہماری چھوت کا فائدہ اٹھائیں؟

ہندو کسی بھی مسلمان کی چھوئی ہوئی روٹی نہیں کھاتے اور ان کے ہاتھ سے بالکل صاف پانی بھی نہیں پیتے۔ اس سوشل بائیکاٹ کا جواب ہوا پاکستان کا مطالبہ۔ کوئی بھی غیرت رکھنے والا مسلمان ایسے شرمناک سلوک پر نارافگی کا اظہار کئے بغیر نہ رہ سکتا تھا۔

گاندھی جی نے مسلمانوں کو ہندوستان میں باعزت رکھنے کے لئے اپنی جان کی بازی لگا دی اور ہندو مسلم کھانا کھا کر مسلمانوں کا سوشل بائیکاٹ اٹھا دینا چاہا۔ ان کے ساتھ کسی کے ساتھ کھانا پینے میں صرف صحت اور صفائی کے اصولوں کی پابندی ضروری ہے اور شادی کے وقت طرفین کی لیاقت اور خوبیاں۔ پنڈت نہرو کی لڑکی نے پارسی نوجوان سے شادی کی۔ مسٹر جناح کی بیوی بھی پارسی بیوی تھیں۔ ہندو شہزادی اور مسلمان مسٹر آصف علی سے شادی کی اور یہ شادیاں کامیاب ہوئیں۔ یہی مذہبی تنگ دلی چھوڑ دینی چاہئے۔ ہندو مسلم اتحاد زندہ باد۔ فرقہ پرستی مردہ باد۔

باپو زندہ باد گاندھی

شہزادہ برار کے استعفے کی تردید

دہلی ۱۴ اگست۔ سند میں نظام کے ایجنٹ جنرل نے ان اطلاعات کی تردید کی اجازت دی ہے کہ جو حال میں اخبارات میں شہزادہ برار کے کمانڈر انچیف کے عہدہ سے مستعفی ہونے اور شہزادہ معظم جاہ کے ... کی صدارت سے استعفے دینے کی بابت شائع ہوئی تھیں۔

— دہلی ۱۴ اگست۔ دہلی کے اخبار نویسوں کی انجمن اور غیر ملکی نامہ نگاروں کی ایسوسی ایشن کی طرف سے مشترکہ طور پر گورنر جنرل مسٹر راج گوپال اچاریہ کو ایک پارٹی دی گئی۔

قوم کے باپو مہاتما گاندھی کی یاد میں!

ماہنامہ

شیدا

دہلی

کا

باپو نمبر

شائع ہو رہا ہے

باپو نمبر بے شمار خصوصیات کا حامل ہے۔ اور باپو کے مشن قومی اتحاد کو پورا کرنے میں معاون ثابت ہوگا

★ جن گاندھی جی کا مسیح الملک حکیم اجمل خاں مرحوم شیدا سے گہرا تعلق اور ان کی دیسی طب سے دلچسپی۔ نیز اردو زبان کے متعلق ان کے خیالات کا اظہار خاص طور پر کیا جائے گا۔

★ شیدا کے سابق نمبر کی طرح باپو نمبر اشاعتی حسن کے ساتھ کافی ضخیم شائع ہوگا

★ کی قیمت دو روپے۔ شیدا کے مستقل خریداروں کو مفت ہی دیا جائے گا۔ سالانہ چندہ پانچ روپے۔ فی پرچہ چار آنے۔

ایجنٹ صاحبان کاپیوں کی تعداد سے جلد مطلع کریں۔ اگرچہ کافی تعداد میں شائع کرنے کا پروگرام ہے۔ پھر بھی بڑھتی ہوئی مانگ کی وجہ سے ختم ہو جانے کے بعد مایوسی ہوگی۔

نوٹ شعر و ادب سے دلچسپی رکھنے والے دس معززین کے صحیح پتے آنے پر شیدا کا نمونہ مفت روانہ کیا جاتا ہے۔

اپنے شہر کے ایجنٹوں سے خریدیئے۔

شیدا پبلشنگ ہاؤس دہلی نے شائع کیا

حصول آزادی کے بعد ہندوستان کی تاریخ میں جو زبردست انقلاب رونما ہوا اس میں پاکستان سے زیادہ ریاستوں کے ہندیونین سے الحاق کو بڑی اہمیت حاصل ہے۔ برطانوی حکومت کے ۳ر جون والے اعلان کے بعد ان ریاستوں پر سے برطانیہ کی بالادستی ختم ہو گئی تھی۔ اس لئے اصولی طور پر تمام والیان ریاست آزاد ہو گئے۔ اور ہندیونین کی آزادی اور استقلال کے لئے بڑی اہم بن گئی۔ کیونکہ اگر تمام والیان ریاست اپنی اس آزادی پر قائم رہتے تو ملک چھوٹے چھوٹے حصوں میں بٹ جاتا اور اس سے نہ صرف ملک کی اقتصادیات برباد ہو جاتی بلکہ قومی حیثیت سے اس کی وحدت بھی ختم ہو جاتی۔ ملک کی سلامتی ہر وقت خطرہ میں رہتی اور اس کی جمہوریت کو صدمہ پہنچتا اور ملک اس طرح تقسیم ہوتا کہ اس کے نقصانات ناقابل تلافی ہو جاتے۔

سردار پٹیل نے محکمہ ریاست ہائے ہند سنبھالنے کے بعد والیان ریاست سے ہندیونین میں شامل ہونے کی اپیل کی اور تمام فرمان رواؤں کو یقین دلایا کہ نظام یونین ان کی ریاستوں کو پہلے سے زیادہ اونچا درجہ دے گا۔ اور وہ ہندیونین کی مجلس قانون ساز میں مناسب نیابت کے ساتھ برابر کے شریک رہیں گے۔ لارڈ ماؤنٹ بیٹن نے بھی جو اس وقت تک ہند کے گورنر جنرل تھے۔ ہندوستانی ریاستوں کو مشورہ دیا کہ انہیں ہندیونین میں شامل ہو جانا چاہئے۔

والیان ریاست نے الحاق کی اس اپیل کا حوصلہ افزا جواب دیا اور ۱۵ر اگست سے پہلے جوناگڈھ، کشمیر اور حیدرآباد کے سوا سب والیان ریاست نے حتی کہ ان والیان ریاست نے بھی جنہوں نے ابتدا میں کچھ ہچکچاہٹ یا مخالفت کا اظہار کیا تھا۔ ہندیونین کے ساتھ الحاق منظور کر لیا۔

رقبہ اور آبادی

تقسیم ہند سے قبل ۱۵ لاکھ ۸۱ ہزار ۴۱۰ مربع میل علاقے میں سے ہندوستان کی ریاستیں ۷ لاکھ ۱۵ ہزار ۹۶۴ مربع میل یعنی علاقہ ہند کے ۴۵ فی صدی حصہ میں پھیلی ہوئی تھیں۔ تقسیم کے بعد جو ریاستیں جغرافیائی طور پر ہندوستان سے متصل ہیں۔ ان کا رقبہ گھٹ کر ۵ لاکھ ۸۷ ہزار ۸۸۸ مربع میل رہ گیا اور یہ رقبہ مملکت ہند کے کل رقبہ ۱۲ لاکھ ۲۰ ہزار ۹۹ مربع میل کا ۴۸ فی صدی تھا۔ ریاستوں میں سب سے بڑے علاقے کشمیر اور حیدرآباد کے تھے۔ کشمیر کا رقبہ ۸۴۴۷۱ مربع میل اور حیدرآباد کا ۸۲۳۱۳ میل ہے۔ ۱۱۵ ایسی ریاستیں تھیں جن کا رقبہ ایک ہزار میل سے دس ہزار مربع میل تک تھا اور دو سو دو ایسی ریاستیں تھیں جن کا رقبہ دس دس مربع میل سے کم تھا۔

۱۹۴۱ء کی مردم شماری کے مطابق ریاستوں کی کل آبادی ۹ کروڑ ۳۱ لاکھ ۸۹ ہزار ۲۳۳ تھی۔ گویا یہ تقسیم سے پہلے کے ہندوستان کی آبادی کا ۲۴ فی صدی تھی۔ غیر منقسم ہندوستان کی آبادی ۳۸ کروڑ ۸۹ لاکھ ۹۷ ہزار ۹۵۵ تھی۔ تقسیم کے بعد مملکت ہند کی آبادی ۳۱ کروڑ ۸۹ لاکھ ۱۲ ہزار ۵۰۶ رہ گئی اور اس کے جغرافیائی طور کی ریاستوں کی آبادی ۸ کروڑ ۸ لاکھ ۵ ہزار ۴۳۲ رہ گئی گویا کہ یہ بہ نسبت ۲۴ فی صدی سے بڑھ کر ۲۷ فی صدی ہو گئی۔

الحاق وادغام

چھوٹی چھوٹی ریاستوں کے الحاق وادغام کا کام اڑیسہ میں شروع ہوا جہاں ۲۵ مشرقی ریاستیں جن کا رقبہ ۲۰ ہزار مربع میل، آبادی ۳۱ لاکھ سے زیادہ اور آمدنی ۸۰ لاکھ تھی۔ صوبہ اڑیسہ کے ساتھ مدغم ہو گئیں۔ کچھ سابق والیان ریاست نے اڑیسہ کی ریاستوں کی یونین بنانے پر زور دے کر اپنی فرماں روائی کو پھر قائم کرنا چاہا لیکن وہاں کے عوام اس کے خلاف تھے۔ اڑیسہ کی طرح چھتیس گڑھ کی ۱۴ ریاستیں بھی یونین میں مدغم ہونے کیلئے تیار ہو گئیں اور اس طرح ۹۳ ہزار مربع میل کا علاقہ صوبوں میں مدغم ہو گیا۔

ہماچل کی ۲۱ ریاستوں کا نیا صوبہ بن گیا۔ ہماچل پردیش۔ انتظام مرکزی حکومت کرتی ہے اور جب تک نئے آئین کے مطابق ان کو لفٹنٹ گورنر مقرر کیا جائے وہاں اب چیف کمشنر رہے گا۔

جو ریاستیں ابھی تک مدغم یا شامل نہیں کی گئی ہیں حسب ذیل ہیں۔

سندور (مدراس) [illegible] گڑھوال [illegible] اور دام پور (یوپی) [illegible] [illegible] (آسام)

یونینوں کا ارتقاء

ریاستوں کی اور وحدتیں بھی قائم کی گئی ہیں جو یونین یا یونائیٹڈ اسٹیٹس کے نام سے پکاری جاتی ہیں۔

یہ متصل ریاستوں کو شامل کر کے بنائی جاتی ہیں۔ اور ان ریاستوں کا ایک فرماں روا اس کا صدر بنا دیا جاتا ہے۔ جسے راج پرمکھ کہا جاتا ہے۔ یہاں وزارتیں بنا دی گئی ہیں۔ اور ایک مجلس آئین ساز بنائی گئی ہے جو وہاں کا آئین بنائے گی۔ ان یونینوں میں شامل ہونے والی ریاستوں کے فرماں رواؤں کے حقوق اور اعزازات اور میثاق کے مطابق ان کا جیب خرچ قائم رہے گا۔

ان کے میثاق میں ایک یہ دفعہ بھی ہے کہ مرکزی مجلس قانون ساز کو یہ اختیار ہو گا کہ وہ گورنمنٹ آف انڈیا ایکٹ ۱۹۳۵ء کی پہلی جدول اور تیسری جدول کے امور کے متعلق قوانین پاس کر سکے گی۔ البتہ جدول اول میں ٹیکس اور محصول کے جو اندراج ہیں وہ اس میں شامل نہیں ہوں گے۔ یہ یونینیں مرکز سے اپنے آئینی تعلق کے سلسلہ میں صوبوں کے مساوی ہوں گی۔

سب سے پہلے کاٹھیاواڑ کی یونین کے قیام کا اعلان ہوا جو سوراشٹر کے نام سے مشہور ہے۔ اس علاقہ میں ریاست کچھ براہ راست حکومت ہند کے انتظام میں آ گئی۔ جوناگڈھ کو ابھی شامل کرنا باقی ہے۔ ریاست کچھ کو اس لئے مرکز کے انتظام میں رکھا گیا ہے کہ وہ مغربی پاکستان سے نزدیک ترین علاقہ ہے۔

۱۵ر فروری ۱۹۴۸ء کو کاٹھیاواڑ کا افتتاح ہوا اس کے بعد الور بھرت پور دھول پور اور قرولی کی ریاستوں نے ۱۷ر مارچ ۱۹۴۸ء کو متسیہ یونین قائم کی اس کی ۱۸ لاکھ سے زیادہ آبادی قریباً دو کروڑ روپے سالانہ آمدنی اور ۷ ہزار ۶۰۰ مربع میل رقبہ ہے۔ بھرت پور اس کی راج دہانی اور مہاراجہ دھول پور اس کے راج پرمکھ ہیں۔ وندھیا پردیش میں ریوا اور بندیل کھنڈ کی ۳۴ ریاستیں ہیں اس کا افتتاح ۱۲ر اپریل ۱۹۴۸ء کو ہوا اس کا میثاق بھی سوراشٹر جیسا ہے۔

راجستھان کا افتتاح پہلے کوٹہ میں ۲۵ر مارچ ۱۹۴۸ء کو ہوا اور اس میں کوٹہ بانسواڑہ بوندی ڈونگر پور جھالاواڑ کشن گڑھ پرتاب گڑھ شاہ پورا اور ٹونک شامل تھیں۔ لیکن بعد میں اودے پور میں ۱۸ر اپریل ۱۹۴۸ء کو اس کا دوبارہ افتتاح ہوا۔ اور اس میں میواڑ شامل ہو گیا۔ اس نئی ترتیب کے بعد مہاراجہ اودے پور اس کے نئے راج پرمکھ ہوئے۔ مہاراجہ صاحب کوٹہ پہلے سینیر وائس پریذیڈنٹ اور بوندی اور ڈونگر پور کے مہاراجہ جونیر وائس پریذیڈنٹ مقرر ہوئے۔

مالوہ یا مدھیہ بھارت یونین

ان میں سب سے زیادہ اہم مالوہ یونین یا مدھیہ بھارت کا قیام ہے۔ اس کا رقبہ ۴۷ ہزار مربع میل ہے ۷۲ لاکھ آبادی ہے۔ اور سالانہ آمدنی ۸ کروڑ ہے۔ سردار پٹیل کے الفاظ میں یہ ہندوستان کی بڑی یونینوں میں سے ایک ہے اور کوئی دوسری یونین ذرائع یا آبادی کے لحاظ سے اس کا مقابلہ نہیں کر سکتی یہ علاقہ فوجی لحاظ سے اہم ہے۔ اور صنعتی لحاظ سے راہ ترقی پر گامزن ہے۔

اس یونین کی سب سے اہم ریاست گوالیار ہندوستان کی چوتھی بڑی ریاست ہے اور اس کی آبادی ۴۰ لاکھ ہے۔ اندور کی آبادی ۱۴ لاکھ ہے۔

آزاد ہند میں ایک پُر امن انقلاب

محکمہ ریاستہائے ہند کی کارگزاریاں

(ادارہ)

پٹیالہ اور مشرقی پنجاب کی ریاستوں کی یونین کے قیام کے بعد ریاستوں کی وحدت اور ان میں جمہوری نظام قائم کرنے کے بڑے مسائل ختم ہو گئے اس کا نام اس کی مجلس آئین ساز خود طے کرے گی مہاراجہ پٹیالہ تاحیات اس کے راج پرمکھ ہوں گے اور مہاراجہ کپورتھلہ اس کے اپ راج پرمکھ ہوں گے اور اس میں پٹیالہ، نابھہ، فرید کوٹ، جیند، مالیر کوٹلہ، نالاگڑھ اور کلسیہ شامل ہیں۔

جہاں تک مختلف صوبوں میں ریاستوں کے ادغام ہونے کا تعلق ہے۔ تمام سیاسی حلقوں میں اس پر اظہار مسرت کیا گیا لیکن نئی ریاستوں کو یکجا کر کے انہیں مختلف یونینوں میں تبدیل کرنے کی اکثر سیاسی حلقوں میں حمایت نہیں کی گئی۔ ان حلقوں کے خیال کے مطابق ایک وقت ایسا آ سکتا ہے کہ یہ یونین خود ہندیونین کے لئے ایک خطرہ بن جائیں۔ [illegible] راجوں مہاراجوں کی غیر ذمہ دارانہ سیاست [illegible] ہے۔ [illegible] یونینوں کا داعی طور پر راج پرمکھ یا اپ راج پرمکھ بنانے کے معنی یہ ہیں کہ ہم نے انسانیت کے ان دشمنوں کو لاکھوں انسانوں کی قسمت کا مالک بنا دیا۔ جن سے حق و انصاف کی کبھی امید نہیں ہو سکتی اور نہ انہیں صحیح جمہوریت کا علمبردار کہا جا سکتا ہے۔

جو کچھ ہو اس مضمون کا موضوع یونینوں کے نقائص گنانا نہیں ہے بلکہ صرف ان واقعات کو بتانا ہے جو سردار پٹیل کی کوششوں سے ایک "پر امن انقلاب" کی صورت میں نمودار ہوئے۔ سردار پٹیل کی کوششیں کس حد تک ہمارا وجود میں اور یہ یونین کس حد تک انسانیت اور جمہوریت کے تقاضوں کو پورا کریں گی۔ یہ آنے والے واقعات بتائیں گے۔

ذیل میں ان اہم واقعات کا روزنامچہ درج ہے جو محکمہ ریاست ہائے ہند کی کوششوں کا نتیجہ ہیں۔

اہم واقعات کا روزنامچہ

۵ر جولائی ۱۹۴۷ء — محکمہ ریاست ہائے ہند کا قیام سردار پٹیل نے ریاستوں کے متعلق ہند سرکاری پالیسی کی وضاحت کرنے کے لئے ایک بیان دیا۔ ریاستوں پر ارادہ قطعی نہیں رکھا جائے گا۔ لیکن بالادستی عوام کے مفاد کی ہوگی۔

۲۵ر جولائی — ہز اکسیلنسی لارڈ ماؤنٹ بیٹن نے ایوان والیان ریاست کے ایک خاص اجلاس میں تقریر کی۔ انہیں مشورہ دیا کہ وہ دفاع امور خارجہ اور رسل و رسائل کے معاملات میں اپنی ریاستوں کا الحاق مناسب مملکت سے کر لیں۔

۱۵ر اگست ۱۹۴۷ء — ہند کے علاقہ میں حیدرآباد، جوناگڈھ اور کشمیر کے سوا باقی سب ریاستیں مملکت ہند میں شامل ہو گئیں۔

۲۷ر اکتوبر ۱۹۴۷ء — کشمیر ہند میں شامل ہو گیا۔

۹ر نومبر ۱۹۴۷ء — حکومت ہند نے جوناگڈھ کا انتظام سنبھال لیا۔

۱۴ر نومبر ۱۹۴۷ء — اڑیسہ اور چھتیس گڈھ کی ۳۹ ریاستوں کے فرماں رواؤں نے ہند سے الحاق کے معاہدہ پر دستخط کر دیئے۔

۱۷ر دسمبر ۱۹۴۷ء — سردار پٹیل نے ایک بیان جاری کیا جس میں اڑیسہ اور چھتیس گڈھ کی ریاستوں کے فرماں رواؤں سے معاہدہ کا پس منظر بتایا۔ ۱۵ر اگست سے ریاستوں میں جمہوری انقلاب کا قیام بہت ضروری ہو گیا ہے۔ اور جمہوری انقلاب کے لئے چھوٹی ریاستوں کی وحدت بھی ضروری ہے۔

یکم جنوری ۱۹۴۸ء — حکومت اڑیسہ نے صوبہ کی ۲۵ ریاستوں کا انتظام سنبھال لیا۔ جہاں دس لاکھ سے [illegible] ریاستیں شامل تھیں صوبہ متوسط میں چھتیس گڈھ کی ریاستیں اڑیسہ کا ایک حصہ بن کر رہ گئیں۔

۲۳ر جنوری ۱۹۴۸ء — یونائیٹڈ اسٹیٹس آف سوراشٹر کے میثاق پر دستخط ہوئے۔

یکم فروری — مکراں سی۔ پی میں مل گیا۔

۱۵ر فروری — یونائیٹڈ اسٹیٹس آف سوراشٹر کا افتتاح۔

۱۹ر فروری ۱۹۴۸ء — دکن کی ریاستوں نے صوبہ بمبئی میں جانے کے معاہدہ پر دستخط کر دیئے۔

۲۲ر فروری ۱۹۴۸ء — بنگنا پلے مدراس میں ملگئی۔

۲۳ر فروری ۱۹۴۸ء — پٹیالہ اور مشرقی پنجاب یونین قائم ہوئی۔

باقی صفحہ ۱۳ پر

دھوپ اور نظر کے چشمے

فریم کیس اور سب سامان متعلقہ چشمہ ہائے ہمارے یہاں ہول سیل اور ریٹیل نرخ پر بکفایت ملتا ہے

چاندنا اوپٹیکل کمپنی

حویلی حسام الدین بلیماران چاندنی چوک دہلی

ریشمی کپڑا ایک روپیہ گز

ریشمی کپڑا ایک روپے گز آپ کو کسی جگہ سے نہیں مل سکتا۔ البتہ ہم آپ کو بازار سے سستے نرخوں پر دے سکتے ہیں ... امریکن سفید سلکی کپڑا فی سوٹ یعنی پوری ۱۲ گز ... صرف دس روپے ... ڈاک خرچ معاف ... ہماری گارنٹی ... آرڈر دیتے وقت اپنا نام و پورا پتہ صاف اور خوشخط لکھیں۔

امریکن ٹریڈنگ کمپنی (اے، ڈی)

ریشمی کپڑے کے مشہور سوداگر پی۔ بی ۲۵ امرتسر

برص اور کوڑھ کا مکمل علاج

دردویشی جسٹرڈ۔ ایک کامل درویش کا مجرب نسخہ ہی برص کوڑھ سنگرہنی کا جادو اثر علاج ہے سال ہا سال کے پرانے مریض اس سے اب تک سینکڑوں کی تعداد میں مکمل طور پر صحت یاب ہو چکے ہیں اس کا اثر اکیس روز میں قطعی طور پر ظاہر ہوتا ہے اور ۴ سے ۶ ماہ تک مکمل صحت ہو جاتی ہے دریافت طلب امور کے لئے ٹکٹ آنا ضروری ہے۔ ڈاکٹر قاری عزیز الرحمن درویشی فارمیسی ۹۵ بولائی دت اسٹریٹ کلکتہ

آپ کے یہاں شادی ہے

تو ہماری خدمات حاصل کیجئے دستی سنکاری کا سمبرن نمونہ یعنی جائے کا سٹ مع ۳ عدد پرچ پیالے اور ۳ عدد چمچہ چاندی کی چمکدار پالش ۱۲ عدد پتیل کے بنے ہوئے صرف ۱۲ روپے میں ... خرچ ڈاک بارہ آنے پتہ ذیل سے طلب فرمائیں

ڈی، بی اینڈ کو کسرول مرادآباد یوپی

آپ کے بیمار

دنیا بھر کی کامیابی کا راز دو لفظوں میں ہے یعنی محنت کیجئے اور خوب محنت کیجئے ... [illegible]

بیماری ... [illegible]

عہد حاضر کا مایہ ناز طبی شاہکار

مسیح الملک کا علاج

[illegible]

دفتر مسیح الملک پوسٹ بکس نمبر ۵۹ دہلی

مینیجر مجلس الاطبا پوسٹ بکس نمبر ۵۹ صدر دہلی

غلامان اسلام

ادارے کی یہ مقبول عام کتاب کئی سال سے ناپید تھی اب اس کا جدید ایڈیشن آ گیا ہے۔ اس کتاب میں اُن مقتدر ہستیوں کے سوانح حیات اور کمالات و فضائل بڑی تحقیق و کاوش سے یکجا کئے گئے ہیں جن کو غلام ہونے کے باوجود اسلامی سوسائٹی میں عظمت و اقتدار کا فلک الافلاک سمجھا گیا ہے۔ اور جن کے کارنامے نقش دوام بن کر سینۂ عالم پر ثبت ہو چکے۔ غیر معمولی لاگت کے باوجود قیمت وہی رکھی گئی ہے۔ جو پہلے تھی۔ قیمت پانچ روپے آٹھ آنہ مجلد چھ روپے آٹھ آنہ

مکتبہ برہان۔ اردو بازار جامع مسجد دہلی

آزادی اور اسکا تجزیہ

از جناب اشرف بھوپالی

مضمون ذیل میں کوشش کی گئی ہے کہ آزادی کے ساتھ آزادی کے نتائج و ثمرات اور آزاد ملک کی مشکلات بھی ایک نظر سامنے آجائیں اور ہم اپنے شاندار مستقبل کے ساتھ اپنے تعمیری کاموں کا جائزہ لے سکیں۔ ضرورت تھی کہ استقلال وطن کی خوشیوں میں تعمیری نکتہ چینی کی ایک ہلکی سی چاشنی بھی شامل ہو۔ امید ہے کہ اس محققانہ مقالہ سے یہ ضرورت بآحسن طریق پوری ہو جائے گی۔ (ایڈیٹر)

کہنے کو تو ہندوستان کو آزاد ہوئے ایک سال کا عرصہ ہو گیا لیکن سوچنے والے دماغ ابھی تک جن مسائل پر غور کر رہے تھے وہ بدستور قائم ہیں۔ بہی نہیں بلکہ ان مسائل کی پیچیدگیوں میں اضافہ ہو گیا ہے ... [illegible]

ہیں دوسری طرف بعض راجے اور مہاراجے اپنے وجود کو برقرار رکھتے ہیں؟ ایک ہی قسم کے رنگوں سے حالت ... [illegible]

[illegible]

ترنگا جھنڈا

(از جناب سلطان حسین صاحب سلطان)

مرحبا قومی حکومت تیرا سہ رنگا نشان — جھک رہے ہیں تیرے قدموں پہ سیاہی نکھر و اں
آج تو ہے اور تیرے زیر نگیں سارا جہاں — تیرے دم سے رشک جنت بن گیا ہندوستان

کامیابی نے اڑا دیں دھجیاں تک رنج کی
مرحبا صد مرحبا کیا چال تھی شطرنج کی

وہ کٹھن منزل کہ ہمت بھی جہاں معذور تھی — جس کی ہر گھاٹی طلسم سامری مشہور تھی
پا برہنہ منزل مقصود کافی دور تھی — درحقیقت طاقت پرواز تک مجبور تھی

تیری انتھک کوششوں نے پا لیا اس کا نشاں
جس کی جانب بڑھ رہا تھا اہل دل کا کارواں

آج اپنے مرقدوں میں خوش ہیں بھارت کے سپوت — کیا پٹھان اور کیا برہمن کیا مغل کیا راجپوت
ہم تو قائم ہیں یہاں کے مسلم و ہندو اچھوت — لٹ گئی سوداگری باقی نہیں انٹی میں سوت

آفریں صد آفریں اے ہمت مردانہ وار
مٹ گیا تیرے مقابل تاجروں کا اقتدار

آج مولانا کے دل کی مٹ رہی ہے بیکلی — ہنس رہے ہیں خلد کے اندر میاں شوکت علی
آج انصاری و اجمل خاں کی کلفت مٹ چلی — کھلی ہو بھاش و ڈلیپائی کی پژمردہ کلی

آج خوش ہیں اپنے مرقد میں اسیر مالٹا
مدعا ہوتا ہے پورا آج موتی لال کا

دے رہا ہے درس راحت چشم نرگس کا خمار — چشم بد ہیں کور باشد جھومتا ہے سبزہ زار
کیسی رحمت ہے کہ ہر سو چھا گئے تسکین و پیار — بلبلیں خوش ہیں کہ پھر آئی گلستاں میں بہار

نور کے بادل برستے ہیں در و دیوار پر
اے خوشا ساعت بھگت کی روح خوش ہے دار پر

مدتوں تک جس کو سینچا دیدہ خوں بار سے — جس کے نگراں بارہا ٹکرا گئے تلوار سے
جس کی وسعت بھر گئی تھی قوم کے ایثار سے — جس کے میدان میں بیٹھے گر گئے معیار سے

آج اس کا فیض ہے دشت و بیار و راغ میں
دوستو پھل آ گئے جلیانوالے باغ میں

جن کی یہ تحریک آزادی تھی اک مثل خواب — ہو گیا قربان عروس ملک پر جن کا شباب
وہ مقدس رہنما جو مٹ گئے مثل حباب — کاش وہ بھی دیکھتے اپنی نظر سے انقلاب

تم نہ سمجھے لیکن اے سلطان ان کی چال کو
ان کی روحیں آ گئی ہیں جھنڈے کے استقبال کو

آزاد ہند میں ایک پرامن انقلاب

صفحہ ۱۲ سے آگے

۲۸ فروری - یونائیٹڈ اسٹیٹس آف متسیہ کے میثاق پر دستخط ہو گئے۔

۲۹ فروری ۱۹۴۸ء ریاست جوناگڑھ کے ۹۰ ووٹوں کے مقابلہ میں ایک لاکھ ۹۰ ہزار ووٹوں سے ہند میں شامل ہونے کا فیصلہ کیا۔

۳ مارچ ۱۹۴۸ء - پدوکوٹہ مدراس میں مدغم ہو گئی ... [illegible]

۸ مارچ ۱۹۴۸ء حکومت بمبئی نے دکن کی ۱۷ ریاستوں کا انتظام سنبھال لیا۔

مشرقی پنجاب کی پہاڑی ریاستوں کے راجاؤں اور سرداروں نے اپنی ریاستوں کو حکومت ہند کو سونپنے کے معاہدہ پر دستخط کر دیے۔

۱۳ مارچ - وندھیا پردیش کے میثاق پر دستخط ہو گئے۔

۱۷ مارچ ۱۹۴۸ء ریاست ہائے گجرات کے فرمانرواؤں نے بمبئی میں مدغم ہو جانے کا فیصلہ کیا۔

۱۸ مارچ - یونائیٹڈ اسٹیٹس آف متسیہ کا افتتاح۔

۱۹ مارچ - ریاست ہائے گجرات کے فرمانرواؤں نے صوبہ بمبئی میں مدغم ہو جانے کے معاہدہ پر دستخط کر دیے۔

۲۵ مارچ - یونائیٹڈ اسٹیٹس آف راجستھان کا افتتاح

۴ اپریل - یونائیٹڈ اسٹیٹس آف وندھیا پردیش کا افتتاح

۱۷ اپریل ۱۹۴۸ء پٹودی مشرقی پنجاب کے ساتھ مدغم ہو گئی۔

۱۵ اپریل - مشرقی پنجاب کی ۲۱ پہاڑی ریاستوں نے یونین قائم کی۔ مرکزی حکومت ان کا ایک وحدت کی حیثیت سے انتظام کرے گی۔ اس یونین کا نام ہماچل پردیش رکھا گیا۔

۱۸ اپریل - راجستھان کی نئی ترتیب ادے پور کی شمولیت کے ساتھ افتتاح۔

۲۲ اپریل - گوالیار اندور اور مالوہ یونین کے میثاق پر دستخط ہو گئے۔

۴ مئی ۱۹۴۸ء فرماں روائے کچھ نے اپنی ریاست کا انتظام ہند کو سونپنے کے معاہدہ پر دستخط کر دیے۔

۵ مئی - پٹیالہ اور مشرقی پنجاب کی ریاستوں کی یونین کے میثاق پر دستخط ہو گئے۔

۷ مئی - یونائیٹڈ اسٹیٹس آف کاٹھیاواڑ، راجستھان، وندھیا پردیش اور متسیہ کے راج پرمکھوں اور وزراء نے فیصلہ کیا کہ سب یونینوں کے راج پرمکھ از سر نو الحاق کی دستاویزوں پر دستخط کرنے چاہئیں۔

۱۸ مئی ۱۹۴۸ء سرائے کیلا اور کھرسوان کی ریاستیں بہار کو دے دی گئیں۔

۲۸ مئی ۱۹۴۸ء یونائیٹڈ اسٹیٹس آف گوالیار اندور اور مالوہ کا افتتاح۔ کچھ کا انتظام و انصرام ہند نے سنبھال لیا۔

۱۰ جون ۱۹۴۸ء گجرات کی وہ ریاستیں جنہیں الفاف سے متعلق پورے اختیارات تھے صوبہ بمبئی کے ساتھ مل گئیں۔

۱۵ جولائی - یونائیٹڈ اسٹیٹس آف پٹیالہ اور ریاست ہائے مشرقی پنجاب کا افتتاح۔

۱۶ جولائی - بھوپال میں راج پرمکھوں ہماچل پردیش اور اجمیر میواڑ کے چیف کمشنر ریاستہائے یونین کے وزراء ... اعظم صوبوں کے وزرائے اعظم کا ایک جلسہ ہوا۔

۱۷ جولائی - جس میں مجلس آئین ساز میں نیابت کے لئے ریاستوں کی از سر نو ترتیب پر غور کیا گیا۔

۱۸ جولائی ۱۹۴۸ء راج پرمکھوں اور ریاستی افواج کے اعلیٰ افسران نے سردار پٹیل سے ملاقات کی اور ان سے ریاستی افواج کی تعداد اور ان کی تنظیم کے متعلق گفتگو کی۔

آزادی کا پہلا سال

از ڈاکٹر شنکر داس مہرہ پی ایچ ڈی، ایم اے، بی ایس

ہندوستان (انڈین یونین اور پاکستان) کے باشندے اپنی آزادی کے پہلے سال پر نظر ڈال رہے ہیں ... [illegible]

[illegible]

... گورنمنٹ کی پالیسی ہے ... [illegible]

آزادی کی موت

آزادی کی موت غلامی کی زندگی سے بہتر ہے

[illegible]

(افسانہ)

آزادی کے درشن

اشرف صبوحی ایم اے

کھیا پور کے چھوٹے سے گاؤں میں ایک سنسان شام کو جبکہ ہوائیں چلنے کی آواز بھی سامعہ خراشی نہیں کر رہی تھی ایک گھنے درخت کے نیچے کلو، نتھو اور بدھو بیٹھے باتیں کر رہے تھے۔ کلو نے چلم کا ایک زوردار کش لگاتے ہوئے کہا۔

کلو۔ ابے بھیا۔ آج دار وگہ جی (داروغہ) کہوت تھے۔ کہ بھارت کو آجادی (آزادی) مل گئی۔

نتھو۔ ابے الو کی دم پھاکتہ (فاختہ)۔ آجادی ملے تو سال بھر ہو گیو (ہو گیا)

بدھو۔ ابے جا۔ بڑا لاٹ ساب (صاحب) بنکے آیا۔ آجادی کہیں ملت ہے (ملتی ہے)۔

نتھو۔ رمیا کی ماں کی سوگند بھیا آجادی تو مل گئی۔

بدھو۔ کب ملی تجھے کیا کھبر (خبر)

کلو۔ ابے۔ دار وگہ جی سے پتا کہوت تے (کہتا تھا)

نتھو۔ بھیا رہنے دے۔ آجادی ہم کو لوں پر پڑی نہیں رہتی جو مل جائے۔

بدھو۔ ابے تو کیا ہمیں تمہیں ملے گی۔ بھیا وہ تو ہمارے نیتاؤں کو ملی ہوگی۔ بڑے بڑے لوگوں کو۔ ہم تم تو گریب (غریب) ٹھہرے

کلو۔ بات تو من کو لگتی ہے۔ مگر یار آجادی ہوتی کیسی ہے۔

نتھو۔ دار وگہ جی کا پتر کہوت تھا، کہ وہ ہیرے جیسی چمکت ہے۔ اور اس کی رنگت لال ہووت ہے۔

بدھو۔ ہائے ہائے مجھے کیوں نہ ملی، اور بھیا کتنی بڑی ہووت ہے۔

نتھو۔ ارے ہووے تو جرا سا ہے لیکن ہوتی ہے بڑی کیمت والی (قیمت والی)

کلو۔ یار کتنی کیمت ہوگی۔

نتھو۔ دار وگہ جی کا پتر کہوت تھا، کہ سنسار میں اس سے جادہ (زیادہ) کیمت کی کوئی چیج (چیز) نہیں۔

بدھو۔ یار اپن کو مل جائے تو پھر اپن تو لاٹ صاحب بن جاویں

کلو۔ ہاں یار ہے تو یہی بات۔ میرے منہ میں تو پانی بھر بھر آوت ہے

بدھو۔ مگر یار یہ آجادی ہے کہاں؟ کبھی دیکھیں تو۔۔۔

نتھو۔ ابے جا بے۔ کبھی تیرے باپ دادا نے بھی دیکھی ہے۔ ارے بھیا اس کو تو سب نیتاؤں نے بانٹ رکھی ہوگی۔ اور گھر میں چھپا کے رکھا ہوگا۔

بدھو۔ تو یار گھر پر کس جگو (جگہ) چھپائیں گے۔

نتھو۔ ارے یار اسی جگہ جس میں روپیا اور پیسہ رکھت ہیں!

بدھو۔ تو یار کسی (کبھی) چل کے دیکھیں

نتھو، کلو اور بدھو نے اسکیم بنائی کہ وہ چل کر آزادی کو دیکھیں۔ مگر سوال یہ تھا آزادی کو لیڈروں نے بانٹ کر تجوریوں میں چھپا رکھا ہے۔ اب اسے کیسے دیکھا جائے۔ چنانچہ طے ہوا کہ وہ نقب لگا کر لباس بدل کر جائیں۔ اور جب آدھی رات کو کسی لیڈر کے گھر نقب لگائی جائے۔ تجوری کو توڑا جائے۔ لیکن ۔۔۔ وہ چوری نہیں کرنی

چاہئے۔ بلکہ ہمارا مقصد تو صرف دیکھنا ہے۔ اس لئے اسے دیکھ کر وہیں واپس رکھ دیا جائے اور ایماندار وں کی طرح واپس آجائیں چنانچہ اس پر کثرت رائے سے فیصلہ ہو گیا۔ لیکن سوال پیدا ہوا کہ اب جائیں کیسے۔ یہ مسئلہ بھی جلد حل ہو گیا اور یہ طے پایا کہ لباس بدلا جائے۔ اور وہ اس طرح کہ نتھو کے کپڑے کلو پہنے۔ اور کلو کے کپڑے بدھو پہنے۔ اور بدھو کے کپڑے نتھو پہنے۔ اس طرح بھیس بدل جائے گا۔ اور وہ پہچانے نہیں جا سکیں گے۔

چنانچہ ایک دن مقرر ہوا۔ اور تینوں اس دن وقت مقررہ پر گاؤں کے باہر ایک درخت کے نیچے جمع ہوئے۔ اس وقت کوئی رات کے گیارہ بجے ہوں گے۔ رات کو روانگی اس لئے رکھی گئی تھی، کہ اگر دن کو چلے اور کسی نے پوچھ لیا کہ کہاں جا رہے ہو تو جواب کیا دیں گے۔ وہ نہیں چاہتے تھے کہ اپنی اسکیم کو دوسروں پر ظاہر کریں۔ کہیں ایسا نہ ہو کہ دوسرے بھی ان کے ہمراہ آزادی کے درشن کرنے چلیں۔

جب تینوں جمع ہو گئے تو لباس تبدیل ہونے لگا۔ نتھو نے کلو کے کپڑے پہنے۔ کلو نے بدھو کے کپڑے اور بدھو نے نتھو کے کپڑے

پہن لئے۔ تو تینوں چلنے پر آمادہ ہو گئے۔ احتیاط کے طور پر تینوں نے ایک ایک لکڑی بھی اپنے ساتھ رکھ لی تھی۔ کہ کہیں کسی جانور کا سامنا نہ ہو جائے۔ انہیں یہ تو معلوم نہیں تھا کہ سفر کتنا طویل ہے اور کتنے دن صرف ہوں گے۔ وہ گھروں سے کھانا بھی خوب کھا کر چلے تھے۔ پھر بھی ناشتہ کے طور پر انہوں نے تھوڑا تھوڑا ناشتہ بھی اپنے ساتھ رکھ لیا تھا۔

چلنے کے لئے انہوں نے لکڑیاں اٹھائی ہی تھیں کہ انہیں یاد آیا کہ کہاں جائیں۔ سوال واقعی نہایت اہم تھا۔ تینوں دیہاتی دماغ اس سوال پر غور کرنے کے لئے مستعد ہو گئے۔ آخر بدھو کی دیہاتی عقل کام آئی۔ اور لبوں پر ایک ہلکی سی مسکراہٹ کے ساتھ بولا۔

"بھیا وہیں چلو۔ جہاں اپنے نیتا رہتے ہیں"

بات معقول تھی تینوں کی سمجھ میں آ گئی۔

لیکن فوراً ہی ایک دوسرے سوال نے انہیں آگھیرا، کہ نیتا کہاں رہتے ہیں؟ یہ سوال پہلے سے زیادہ مشکل تھا۔ لیکن کلو تینوں میں سب سے زیادہ سیاست داں تھا۔ وہ دیر تک اس اہم ترین مسئلہ پر غور کرتا رہا۔ بالآخر اس کی سمجھ میں آ گیا اور اس نے بڑے مفاخرانہ انداز میں کہا۔

"ابے یار میری سنو تم بدھو بدھو، ہمارے نیتا دلی میں رہوت ہیں دلی میں"

مشکل حل ہو گئی۔ سب نے کلو کی سیاست دانی کیا، بلکہ ہمہ دانی پر صاد کیا۔ اور تینوں دلی کو روانہ ہو گئے۔

دلی پہنچ کر ان کو ایک اور مشکل پیش آئی اور وہ یہ کہ ان نیتاؤں میں سے کسی ایک کے گھر کو

تلاش کیا جائے۔ جنہوں نے آپس میں آزادی بانٹ رکھی ہے۔ بہرحال یہ مشکل بھی کسی طرح حل ہو گئی۔ اور انہیں کسی ایک ایسے نیتا کا گھر معلوم ہو گیا۔ جس نے بھی ان کے یقین کے مطابق آزادی کی بانٹ میں حصہ لیا تھا۔ اس علم کے بعد ان کی مسرت کی انتہا نہ رہی۔ اگر کسی مزدور کو شہنشاہ جارج کا تاج و تخت بھی مل جاتا، تو شاید اسے یہ دولت نصیب ہو تی۔ لیکن قسمت کے ماروں کے لئے قدم قدم پر مشکلات تھیں۔ گاؤں کے سیدھے سادے بھلا کیا جانیں کہ شہروں میں نقب کس طرح لگتی ہے۔ ان کے پھٹے دماغ میں تو صرف اتنا آتا ہے کہ کسی لوہے کی چیز سے کچی دیوار کو توڑ لیا۔ اور اندر گھس گئے۔ لیکن یہ رہا شہر کا مکان، اینٹ اور چونے کی تعمیر۔ بھلا ان کے بس میں کہاں، کہ اس کو توڑ سکیں۔ لیکن ارادہ ہمیشہ راہ پیدا کر ہی دیتا ہے۔ پہلے تو غریبوں نے سوچا کہ دروازے سے داخل ہونے کی کوشش کی جائے لیکن فوراً اس کا ناممکن ہونا ان پر ظاہر ہو گیا۔ بھلا ان کو کون اجازت دے سکتا تھا، کہ وہ گھر میں داخل ہو جائیں۔ یا کون انہیں تجوری میں سے آزادی جیسی بیش قیمت چیز کو نکال کر دکھا سکتا تھا۔ بالآخر یہی طے پایا کہ نقب لگائی جائے۔ اب دیوار اور وہ بھی پختہ دیوار توڑ پھینکنے کے لئے کوئی چیز کہاں سے فراہم کی جائے۔ یہ مشکل تمام یہ مرحلہ بھی طے ہو گیا۔

رات کا سہانا وقت۔ آسمان پر بادل اور وہ بھی کالے زلف سے بادلوں کی طرح کالے بادل چھائے ہوئے ہیں ہر طرف تاریکی ہی تاریکی

کا دور دورہ ہے یوں کہئے کہ لیلیٰ شب نے سیاہ نقاب اوڑھ رکھی ہے۔ ہاتھ کو ہاتھ سجھائی نہیں دیتا۔ اور یہ تینوں نیتا کے مکان پر نقب لگانے جا رہے ہیں۔

تینوں نے مکان کے چاروں طرف چکر کر خوب دیکھا بھالا۔ اور نقب لگانے کے لئے پیچھے کی دیوار کا انتخاب کیا۔

کلو تینوں میں زیادہ قوی تھا۔ دیکھنے میں چوڑا چکلا چست و تندرست۔ اس نے لوکدال کو اٹھایا۔ اور زور سے دیوار پر دے مارا۔ دیوار ہل سی گئی۔ رات کے بارہ بجنے کے ایک دھماکے سے کچھ کام نہیں چلا۔ پھر مردانہ وار ہاتھ پر ہاتھ مارنے ۔۔۔۔۔ دھم ۔۔۔۔۔ دھم ۔۔۔۔۔ دھم ۔۔۔۔۔ دھم ۔۔۔۔۔ دھم ۔۔۔۔۔ گھر والوں کی آنکھ کھل گئی۔ لوگ باہر نکل آئے اور تلاش ہونے لگی۔ کہ یہ آواز کہاں سے آ رہی ہے ۔۔۔۔۔ ڈھونڈتے ڈھونڈتے پیچھے کی دیوار تک پہنچ گئے۔

یہاں کلو۔ نتھو۔ اور بدھو کھڑے تھے کلو اپنے کام میں مصروف تھا۔ لوگوں کو آتے دیکھا، تو ہاتھ روک لیا۔ لوگوں نے غل مچایا ۔۔۔ ڈاکو ۔۔۔ ڈاکو ۔۔۔۔۔ ایک شخص دوڑا دوڑا گیا۔ اور تھانہ میں اطلاع دی ۔۔۔۔ پولیس موقعہ واردات پر پہنچ گئی ۔۔۔ تینوں کو گرفتار کر لیا گیا ۔۔۔۔۔

نیتا جی بھی باہر نکل آئے ۔۔۔

نیتا۔ ارے کم بختو! میرے گھر میں کیا رکھا ہے، جو تم ڈاکہ ڈالنے آئے۔

کلو۔ ہجور۔ ہم آجادی کے درشنوں کو آئے ہیں۔

نیتا جی کچھ نہیں سمجھے کہنے لگے بدمعاش! لے جاؤ انہیں تھانے میں۔

نتھو۔ ہجور آجادی ۔۔۔ میں کیا درشن کرا دیجئے

بدھو۔ ہجور ہم چوری کرنے نہیں آئے ہیں آجادی کے درشن کو آئے ہیں۔ تاکہ آپ کے گھر میں آجادی آ گئی ہے۔

نیتا۔ گدھے کہیں کے۔ الو کے پٹھے۔ تم اور آزادی؟ کمبخت ہو آزادی جا رہے ہیں جا رہے ہیں۔

نتھو، کلو اور بدھو آپس میں "گریبوں کو آجادی کہاں ملت ہے بھیا!"

بقایا مولانا عبیداللہ سندھی

دیوبند (صفحہ ۔۔ سے آگے)

مولانا نے ایک موقعہ پر دیوبند کے مکتب خیال پر گفتگو کرتے ہوئے فرمایا۔

"جب کبھی ہندوستان میں روسی انقلاب آیا تو ممکن ہے کہ ہندوستان کے مذہبی اداروں میں دیوبند کا خیال قائم رہ جائے۔ کیونکہ ہم نے اور ہمارے شیخ یعنی حضرت شیخ الہند رحمتہ اللہ علیہ نے روس سے دیوبند کا تعارف ایسے انقلابی اسلامی فکر کے ذریعہ کرایا ہے جس فکر سے سوشلزم کی تحریک کو پورا تعاون حاصل ہوتا ہے۔"

بچو والو یہ یاد رکھو

حکیم ۔۔۔ پرشاد گرمال علی گڑھ کی اعلیٰ رجسٹرڈ

بال جیون گھٹی

بچوں کی ہر ایک بیماری کو دور کرتی اور بچوں کو تندرست و خوبصورت بناتی

ذرا سی مقدار میں چٹا دیجئے

بچے کبھی ہرگز بیمار نہیں ہونگے، دانت بڑی آسانی سے نکل آئیں گے سب جگہ فروخت ہوتی ہے ۔۔۔ نقلی جعلی گھٹیوں سے بچیں

قیمت فی شیشی ۔۔۔ علاوہ محصول ۔۔۔ سوداگر و دکانداروں کو مفت ۔۔۔

المشتہر منیجر بال جیون کاریالیہ علی گڑھ (یو۔ پی)

ندوۃ المصنفین دہلی

کی

چند جدید اور بلند پایہ مطبوعات

"ترجمان السنۃ"

یعنی احادیث نبوی کا مکمل و مستند عظیم الشان مجموعہ

یہ کہنا مبالغہ سے پاک ہے کہ ارشادات نبوی کا اتنا جامع اور مہتم بالشان مجموعہ اب تک ہماری زبان میں شائع نہیں ہوا تھا۔ اس مبارک مجموعے کی ترتیب میں حدیث کی مشہور کتابوں کے علاوہ مسند احمد۔ مجمع الزوائد۔ سنن کبریٰ بیہقی اور حکومت مصر کی زیر نگرانی شائع کی ہوئی کتاب "التاج الجامع الاصول" کو خاص طور پر سامنے رکھا گیا ہے۔ "التاج" میں صحاح ستہ کی حدیثیں نئے عنوانوں کے ساتھ درج کی گئی ہیں۔ ترجمان السنہ میں ان حدیثوں پر بہت کچھ اضافہ کیا گیا ہے اور احادیث کے بہت سے مستور اور چھپے ہوئے فائدوں کو جدید عنوانوں کے نیچے لایا گیا ہے۔ کتاب کی ترتیب یوں قائم کی گئی ہے۔

(۱) متن مع اعراب، خط نہایت صاف اور روشن

(۲) سلیس اور عام فہم ترجمہ۔ (۳) ہر حدیث پر مختصر تشریحی نوٹ

(۴) ہر کتاب کے خاتمہ پر اس کتاب کی حدیثوں کے مضامین کے متعلق ایک اور سیر حاصل بحث۔ شروع میں ایک مبسوط مقدمہ ہے جس میں ارشادات نبوی کی اہمیت اور حدیث کے درجۂ استناد و اعتبار کی سیر حاصل اور ناقدانہ بحثوں کے علاوہ دیگر مضامین متعلقہ مثلاً تدوین حدیث کی تاریخ۔ مقام رسالت و نبوت خاص خاص حدیثوں کی نسبت کلامی بحثیں ان تمام حقائق پر ایسی بصیرت و مہارت کے ساتھ روشنی ڈالی گئی ہے کہ فن حدیث کا کوئی گوشہ تشنہ نہیں رہا ہے۔ دین کے چاروں اماموں اور بعض اُن مشہور ائمہ حدیث کے ضروری حالات بھی دیئے گئے ہیں جن کی کتابوں سے اس مجموعے کو مرتب کیا گیا ہے۔ ابھی اس عظیم الشان کتاب کی صرف جلد اول طبع ہوئی ہے۔ قابل دید اور لائق مطالعہ کتاب ہے صفحات جلد اول ۵۹۶ تقطیع بڑی ۲۹×۲۲ قیمت غیر مجلد دس روپے۔ قیمت مجلد چرمی عمدہ بارہ روپے

ندوۃ المصنفین اردو بازار جامع مسجد دہلی

تپدق (T.B) - اور پرانے بخارات کے مریضو۔ غور سے پڑھو

بھارت کے پوجیہ رشیوں کی کھوج (ریسرچ Research) کا حیرت انگیز نظارہ جبری

جناب بی۔ بی۔ اکھلانے ٹکٹ کلکٹر ریلوے اسٹیشن آگرہ سٹی کا دل ہلا دینے والا خط

میں تاریخ یکم مئی ۔۔۔ کو ۔۔۔ پہنچا ۔۔۔ بیٹھے ادھر ادھر کی باتیں کر رہے تھے ۔۔۔ کھانسی کا ایک ٹھسکا آیا ۔۔۔ پہلا ٹھسکا آیا تو کوئی خیال نہ کیا۔ ایک منٹ کے بعد دوسرا اور پھر تیسرا ٹھسکا آیا۔ منہ میں پانی کی طرح سے پتلی کوئی چیز معلوم ہوئی۔ دل میں کچھ شک ہوا۔ ۔۔۔ روشنی میں دیکھا تو خون تھا۔ خون تیزی سے گرنے لگا۔ سانس گلے سے نیچے آنا بند ہو گیا۔ ایسا معلوم ہونے لگا کہ کچھ ہی منٹوں میں ہارٹ فیل ہو جائے گا۔ پاس بیٹھنے والے بھی گھبرائے۔ دوڑ شروع ہوئی۔ پہلے ایک حکیم صاحب کو بلایا۔ نبض وغیرہ دیکھ کر کہنے لگے کہ دیسی علاج سے خون دیر میں بند ہوگا کسی ڈاکٹر کو بلا کر انجکشن کرایا جائے۔ جس میں خون جلدی بند ہو جائے ۔۔۔ ڈاکٹر کو بلانے کے لئے آدمی دوڑا۔ قریباً پون گھنٹہ میں ڈاکٹر صاحب کا تانگہ آیا۔ پہلا انجکشن دیا۔ خون جمنے لگا۔ پھر دوسرا انجکشن کیا جمے ہوئے خون کے ٹکڑے گلے کے باہر آنے لگے۔ ۔۔۔ بیماری کبھی نہیں دیکھی تھی۔ نصف گھنٹہ میں جس قدر جما ہوا خون تھا سب نکل آیا۔ طبیعت کچھ ہلکی معلوم ہوئی۔ تیسرا انجکشن دے کر ڈاکٹر صاحب جانے لگے تو اپنی فیس طلب کی ۔۔۔ اس طرح سے ۴۵ روپے لے کر رخصت ہوئے۔ جاتے وقت کہہ گئے کہ صبح دوا منگا لینا اور پھر دوسرے روز انجکشن ہوگا ۔۔۔ علاج کم از کم ایک ماہ چلنا چاہئے۔ ۔۔۔

۔۔۔ (Sick Report) سک رپورٹ بھی دی گئی۔ دوسرے دن ڈاکٹر بھی آئے ۔۔۔ صبح دوا آئی۔ تین خوراک کی قیمت ڈیڑھ روپے ہے کمزوری میرے جسم میں اس قدر تھی کہ بیان نہیں کر سکتا ہوں۔ ڈاکٹر صاحب کے کہنے کے مطابق بارہ دن میں چھ انجکشن لئے جن کی قیمت ساٹھ روپے دیئے۔ پندرہ روز تک دوا جاری رہی لیکن کمزوری وغیرہ میں کوئی فرق نہیں ہوا۔ دل پریشان ہوا۔ علاج بند کیا اور دوسرے ڈاکٹر کے پاس پہنچا تسلی کے الفاظوں کے ساتھ علاج شروع ہوا۔ ۔۔۔ ڈاکٹروں کو لوٹنے کا موقعہ ملا۔ ہر ایک ڈاکٹر سوائے تسلی کے الفاظ کے اور کچھ نہ کر سکا ۲۲ جون تک پانچ ڈاکٹروں کا علاج رہا لیکن حالات میں کوئی فرق نہ ہوا۔ اس عرصہ میں قریباً تین سو روپیہ خرچ ہوا۔ میری اوقات ہی کتنی ہے۔ گھر میں دس یا پندرہ روپیہ نقد تھا۔ اس کے بعد عورت کا زیور بکنا شروع ہوا۔ اس کی حالت مجھ سے دیکھی نہیں جاتی۔ میں فقیر ہو گیا ہوں۔ بیمار رہنے کی وجہ سے تنخواہ سب کٹتی گئی۔ ایک پیسہ بھی پاس میں نہ رہا۔ عورت اور بچوں کو بھوک سے تڑپتا ہوا دیکھا نہیں گیا۔ لاچار ہو کر ۲ جون سے سب علاج بند کر کے ڈیوٹی پر آ گیا جس میں تنخواہ کا کچھ تو بھروسہ ہو جائے۔ مجھے تنخواہ ہی کیا ملتی ہے اگر پورے ماہ کی تنخواہ ملے تو ۶۰ روپے ہر آنے ہوتے ہیں۔ بیماری میں رہنے کی وجہ سے دو روپے پانچ آنے روزانہ کے حساب سے کٹتے ہیں۔ سات آدمیوں کی پرورش کا بوجھ سر پر ہے کیسے جیون کا ٹرپا دیکھتا ہوں۔ کمزوری کی حالت میں ہی ڈیوٹی پر آنا پڑا۔ سوائے نوکری کے کوئی دوسرا ذریعہ نہیں۔ اپنی زندگی سے مایوس ہو کر ایک روز "سینک" اخبار آگرہ کا دیکھ رہا تھا کہ جبری (JABRI) کے اشتہار پر نظر پڑی دیکھا اور سوچا کہ جو دوا زندگی سے ناامید ہوئے مریضوں کو بھی اٹھا کر کھڑا کر سکتی ہے۔ اس دوا سے میرا مرض کیوں دور نہیں ہوگا۔ ضرور ہوگا۔ بس فوراً آپ کی خدمت میں دوا کے لئے خط ڈال دیا۔ وی۔ پی آنے پر فوراً وصول کر کے بموجب ترکیب استعمال دوا شروع کر دی۔ واہ دوا کی طاقت۔ اس پاک پرور دگار کی سچی کرامات۔ پانچ خوراک کے بعد ہی جسم میں زمین و آسمان کا فرق دکھلائی دینے لگا۔ ایک ہفتہ میں تقریباً بارہ آنے جسم ٹھیک ہو گیا۔ میں پورا تندرست ہونے تک برابر علاج جاری رکھوں گا لیکن غریبی کی وجہ سے پورے چالیس دن تک دوا ایک ساتھ نہیں منگا سکتا ہوں برائے مہربانی پہلے کی طرح سے ہی دس روز کی دوا فوراً روانہ کر دیں۔ یہ خط لکھ کر میں نے آپ کا کافی وقت لیا ہے معاف فرمایئے گا۔ امید ہے ۲۹ ر ۳۰ تاریخ تک آپ کا پارسل آ ہی جاوے گا۔ فقط۔

تپدق اور پرانے بخارات کے مریضو اب بھی سمجھو اسی قسم کے بیسیوں تعریفی جبری کے بارے میں پہلے بھی آپ ان ہی کالموں میں دیکھ چکے ہیں۔ ہندوستان کے کونے کونے میں لوگوں نے یہ مان لیا ہے۔ اس خوفناک مرض سے مریضوں کی جان بچانے والی اگر کوئی دوا ہے تو وہ جبری (JABRI) ہی ہے۔ جبری کے نام میں ہی عبادت کے قابل تعظیم رشیوں اور ولی اللہ لوگوں کی روحانی طاقت کا کچھ ایسا راز پوشیدہ ہے کہ اول روز سے ہی اس خوفناک مرض کے جراثیم ہلاک ہونا شروع ہو جاتے ہیں۔ اگر آپ سب طرف سے ناامید ہو چکے ہیں تو اس پاک پروردگار کا نام لے کر ایک بار "جبری" کی آزمائش کریں۔ اسی آزمائش کے لئے ہم نے دس روز کا نمونہ بھی رکھ دیا ہے تاکہ تسلی ہو سکے بس فوراً آرڈر دے کر مریض کی جان بچاویں ورنہ پھر وہی کہاوت ہوگی "اب پچھتائے کیا ہوت ہے جب چڑیاں چگ گئیں کھیت" سینکڑوں ڈاکٹر، حکیم، وید صاحبان اپنے مریضوں پر استعمال کر کے نام پیدا کر رہے ہیں اور بیشمار آرڈر دیتے ہیں۔ تار کے لئے ہمارا پتہ صرف جبری۔ جگادھری (JABRI JAGADHRI) کافی ہے۔ تار دیں تو اپنا پتہ پورا دیں۔ قیمت اس طرح ہے۔ جبری اسپیشل نمبر ۱۔ امیروں کے لئے جس میں ساتھ ساتھ طاقت بڑھانے کے لئے سونا، موتی، ابرک وغیرہ کے قیمتی کشتہ جات بھی شامل ہیں۔ مکمل چالیس روز کا کورس ۵۰ روپیہ نمونہ دس روز صرف ۲۰ روپیہ جبری نمبر ۲ جس میں قیمتی جڑی بوٹیاں شامل ہیں مکمل کورس ۲۰ روپے نمونہ دس روز صرف چھ روپے محصول ڈاک وغیرہ علیحدہ ہے۔ آرڈر میں اخبار کا حوالہ نیز نمبر ۱ یا نمبر ۲ ضرور تحریر کریں فوراً آرڈر دے کر مریض کی جان بچائیں۔ جلد حاصل کرنے کے لئے قیمت بذریعہ منی آرڈر روانہ کریں تاکہ فوراً پارسل بھیج دیا جائے۔

ملنے کا پتہ:- رائے صاحب کے ایل شرما اینڈ سنز رئیس اینڈ بینکرز (۴۵) جگادھری (مشرقی پنجاب) E.P

ایک دلچسپ مضمون

اودھ کی سلطنت کو زندہ کرنے کی طفلانہ کوششیں

آزادی کی تاریخ کا ایک دلچسپ باب!

گذشتہ سال ۱۵ اگست کو جب ہندوستان میں برطانوی اقتدار کا خاتمہ ہوا تو ... سالہ شہزادہ یوسف مرزا نے اپنے شاہ اودھ ہونے کا اعلان کر دیا۔ اور ان کا لقب ابوالفتح معین الدین ثریا جاہ سلطان زماں نوشیرواں عادل حضرت شاہ قرار پایا۔ اس موقع پر جس سلطان زماں کے حامیوں کو جو سب سے بڑی الجھن پیش آئی وہ یہ تھی کہ تاجپوشی کی رسم کہاں ادا کی جائے۔ اس قسم کی رسمیں اور ایسے تاریخی دربار جن محلوں میں انجام پاتے تھے انھیں انگریز حکومت برطانیہ اودھ کے الحاق کے بعد ضبط کر چکی تھی۔ اودھ کے سابق حکمران واجد علی شاہ کے دیگر محلات بھی اسی طرح حکومت کے قبضہ میں تھے۔ آخر ... سابق وزیر کی قیام گاہ پیش کی ... میں انجام پائے۔

تاجپوشی کی رسم ... شاہ ... کی گئی ... نوجوان کا مذاق ... کے مطابق تمام رسموں کو بڑی شان و شوکت اور کروفر سے انجام دیا گیا۔ شاہ اودھ کے روحانی مرشد شمس العلماء مولوی ابن حسن صاحب اور شاہی خاندان کے معمر ترین فرد شہزادہ ہادی حسین مرزا نے تاج بادشاہ کے سر پر رکھا۔

نئے بادشاہ کا پہلا فرمان!

اس موقع پر نئے بادشاہ کی طرف سے ایک ... ورقی فرمان بھی جاری کیا گیا جس میں اودھ کی عنان حکومت سنبھالنے اور ... کا ذکر تھا اور رعایا کی خوشی ... حکومت ... کرنے کے ارادہ کا اظہار تھا۔ فرمان کے آخر میں ... اور ... کی گئی تھی اور رعایا کو خبردار کیا گیا تھا کہ ... موجودہ "غاصب" حکام کو ... تعاون کرے۔

تاجپوشی کے دن سے نئے بادشاہ نے زمانہ کے ساتھ ... شاہانہ روایات کو خیرباد ... ایک بادشاہ ... بادشاہ ... بادشاہ ... خاک ... ہی ...

رحلت۔ وہ واجد علی شاہ کی واحد زندہ دختر تھیں۔ لکھنؤ میں کرایہ کے ایک دو منزلہ مکان میں انھوں نے اپنی جان جانِ آفریں کے سپرد کی۔ مرحومہ اسی مکان میں ... سال سے مقیم تھیں۔ اودھ کی حکومت کو واپس لینے کے سلسلہ میں ان کا آخری کام تھا کہ انھوں نے ایک ایسی دستاویز پر دستخط کئے جس میں شاہزادہ یوسف کی حمایت کی گئی تھی۔

ایسی بھی عورتیں ہوتی ہیں جو اپنی ... اور غریبی کے دنوں میں بھی اپنی سابقہ حشمت اور شوکت کو نہیں بھولتیں شاہزادی نصیر ... بیگم بھی اسی قسم کی عورت تھیں۔ ... بعد ... آمدنی ڈھائی سو روپیہ کا وہ مختصر وظیفہ تھا جو ان کو حکومت کی طرف سے ملتا تھا لیکن وہ اپنے آخری دم تک دربار اودھ کے شاہی آداب اور رسوم کی سختی سے پابند رہیں۔ ... شادی کے بعد سے کبھی اپنے گھر سے باہر نہیں نکلیں۔ ... عورتوں کو ... باہر کی دنیا ... پیدا ہی ہوئی لیکن انھوں نے ... کے نام ... وہ شاہی خاندان کی اس پرانی روایت کو ہر قیمت پر برقرار رکھنا چاہتی تھیں۔ یہ شاہزادی مرنے کے بعد اپنی چھوٹی بہن شہزادی بزم آرا بیگم کے پہلو میں دفن ہوئیں اور صرف چند قریبی رشتہ داروں نے جنازہ میں شرکت کی۔

شاہزادہ کے داخلہ پر پابندی

شاہزادہ یوسف ... کے لکھنؤ میں داخلہ پر جو پابندی تھی اگرچہ اس کو اٹھے ہوئے بیس سال گذر چکے ہیں لیکن وہ اپنے بزرگوں کے قدیم دارالسلطنت لکھنؤ میں بہت کم جاتے ہیں۔ اس سے پرانی یاد تازہ ہو جاتی ہے۔ اس وقت بھی وہ کلکتہ میں رہتے ہیں۔ جہاں انکے دادا سلطان عالم واجد علی شاہ نے جلاوطنی میں داعیٔ اجل کو لبیک کہا تھا۔ ... نئے طرز کے مکان میں عہد جدید کی آسائشوں اور دلچسپیوں میں ... زندگی گذار رہے ہیں۔

اودھ کے ... بادشاہ اور شہزادہ کی ... کا بھی ... شاہی ... جاسکا۔

اودھ کے بادشاہوں کی طرز معاشرت کا نمونہ ...

... بادشاہ کی ...

شاہی خاندان کی تاریخ

یہ اپنے ... کو میر محمد امیر کی اولاد میں ہیں جو نسلاً ایرانی تھا۔ وہ ... میں دہلی ... مغل سلطنت کے ... میں سکونت اختیار کی۔ وہ ... تھا۔ ایک ... محمد شاہ کی جان بچائی۔ یوں اس کی قسمت کا ستارہ چمکا۔ بادشاہ نے اس کو سعادت خاں برہان الملک بہادر جنگ کا خطاب دیکر پہلے آگرہ اور بعد میں اودھ کا گورنر مقرر کیا۔ ... میر محمد امیر اور اس کی اولاد مغل بادشاہوں کے نام پر اودھ میں حکومت کرتی رہی۔ اودھ کا گورنر نواب وزیر کہلاتا تھا۔ ... نواب وزیر غازی الدین حیدر نے ... پاکر اپنی بادشاہت کا اعلان کیا۔ ایسٹ انڈیا کمپنی کی حمایت حاصل کرکے ... آپ کو بڑا خوش قسمت ...

... بادشاہوں نے ... کمپنی نے ... روپے وصول کئے۔

آخری بادشاہ کی معزولی

۱۸۵۶ء میں آخری بادشاہ واجد علی شاہ کی تخت نشینی کے ... سال بعد کمپنی نے انکو ... قرار دیکر انکی سلطنت ضبط کر لی۔ ... بادشاہ نے لندن جانے ... پنا لیا ... پنشن ... کلکتہ ... کا سفر ... قیدی ...

ایک لکھنؤ ... سرمایہ

واجد علی شاہ ... اپنی سلطنت کو برقرار ... ہاتھوں ... خزانہ ... حاصل کرکے ... ایک لاکھ روپے سالانہ کی رقم مقرر کر دی تھی لیکن بادشاہ کی وفات کے بعد ... کر ... فرد ...

... سب سے بڑا صدمہ ... شاہزادہ ... زندگی ... کو ... ان کے ...

شاہی خاندان کی موجودہ حیثیت

... شاہی خاندان کے ... لکھنؤ ...

زوال کی عبرتناک داستان

ایک ... شہزادہ ... مرزا ... آپ اس ... ملیں تو آپ ... اگر ... مت ... کو ... چھوڑ ... روپیہ ... کی آمدنی ہوتی ...

ایک اور شہزادہ ... مرزا کی زندگی رنج و ملال کی جیتی جاگتی تصویر ہے۔ دن بھر ایک محلہ ... کا محل ... کا کام کرتے رہتے ہیں۔ ... بھر کی محنت کے بعد ... ملتا ہے ... شام ... ہوکر وہ ... مسجد کے سنہری گنبدوں کو جن پر ڈوبتے ہوئے سورج کی آخری کرنیں ناچتی ہوتی ہیں حسرت سے تکا کرتے ہیں۔ اس طرح گذشتہ بادشاہوں کے جاہ و جلال اور شان و شوکت کی تصویر ان کی نظروں میں پھرنے لگتی ہے۔ وہ گھنٹوں کسی ناقابل بیان تصور میں ڈوبے وہیں کھڑے رہتے ہیں۔ جلد ہی وہ دنیا و مافیہا سے بے خبر ہو جاتے ہیں۔ آخر ان کا کوئی ہمسایہ انکو ان کے گھر پہونچا دیتا ہے۔

لیکن تمام شاہزادے ابھی اس طرح مفلوک نہیں۔ بعض آرام سے زندگی ... ایک شہزادہ سلطان ... حیدر ...

دادا اور پوتا

اپنے دوستوں میں نواب ... صاحب کے نام سے موسوم ... شہزادہ ... بادشاہ کی ... شہزادی ... بیگم ... دولت ... لیکن ... خاندانی ... کو ... خاصا ... جب ... ایک ... کہ ... گیا۔

... مدارات ... نوبت ... کی ... داستان ... ان کا ... اودھ کے ... کی عبرت انگیز داستان!

شام

روشنی شام کی چادر میں بدلنے کے قریب

پرسکوں ہوتی ہیں جب دریا کی کچلتی لہریں

اور جب سیکڑوں طیور کے گرجتے گھڑیال

بھو کے طبقے پہ رحم کھاتے ہیں۔

برف پوش بلند کہساروں سے پرے

اور ذرا دور۔

ڈھلکتے ہوئے آفتاب کے پاس

سرخ ہو جاتے ہیں مغرب کے

سرسے آپ ہی آپ۔

مضامین کاغذ کے ایک طرف لکھکر بھیجیے۔

سردار پٹیل کا پیغام

(صفحہ ۲ سے آگے)

... داروں کا مقابلہ کرنا پڑا۔ پھر بھی عوام کی مخلص مدد، رضاکار جماعتوں کی محنت اور دوسرے ملکوں میں ہمارے دوستوں کی فراخدلانہ مدد سے ہم نے ان مشکلات پر قابو پا لیا۔ جن سے ہماری آزادی کی بنیاد کو ہی خطرہ پیدا ہو گیا تھا ان جھگڑوں کو دور کرنے اور ان کے مقابلہ میں مصروف ہونے کی وجہ سے ہم پوری طرح اپنی اقتصادی اور سماجی گتھیوں کو سلجھانے کا کام نہیں کر سکے حالانکہ ان کا حل جلدی سے جلدی تلاش کرنا چاہیے تھا لیکن یقین کیجیے ان کا حل ہمہ تن کوششوں کا محتاج تھا ہم نے بیکار اسباب کی کوشش کی کہ سانس لینے کی مہلت ملے تاکہ ہم امن اور تعمیری کاموں کی طرف بھی دھیان دے سکیں ایسے کاموں کی طرف توجہ دے سکیں جن سے ہمیں جنگ کی کامیابیوں کے برابر ہی کامیابیاں نصیب ہوں۔

سب سے بڑا حادثہ

مجھے اس امر کا احساس ہے کہ پچھلے برس ہمارے دلوں میں جو گھاؤ لگے تھے وہ ابھی تک ہرے ہیں ابھی ہمارے سامنے لاکھوں شرنارتھی ہیں جن کا مطالبہ ہے کہ ہمیں جلد سے جلد بسایا جائے اور سر چھپانے کی جگہ دی جائے۔ جموں اور کشمیر کی سرزمین میں اب بھی غیر ملکی لوگوں کے گروہ موجود ہیں ملک کی تقسیم سے جو غیر یقینی حالت پیدا ہو گئی ہے۔ ابھی وہ دور نہیں ہوئی۔ اس سال کا سب سے بڑا غمناک حادثہ راشٹر پتا کا قتل ہے ابھی تک ہمارے دلوں پر اس کا اثر ہے ہم نے اس روشنی کو کھو دیا جس نے ہمیشہ اندھیرے میں راستہ دکھایا اور اس کا ہمیں سب سے بڑا احساس ہے اور ہر اقتصادی مورچے پر ہم بے جا اطمینان، اتحاد و تعاون کی کمی، کارخانہ داروں اور مزدوروں میں صلح اور سمجھوتہ کے فقدان اور حب الوطنی کے جذبہ پر دھیان نہ دینے کی سزا بھگت رہے ہیں۔

اس لئے پچھلے سال میں ہم نے کچھ امیدوں کو پورا کیا اور کچھ اندیشوں کو غلط ثابت کیا مجموعی طور پر ہم نے بہت سی ان دشواریوں کو دور کر دیا جو ہمارے سامنے آئیں۔ اس میں کوئی شبہ نہیں کہ اب ہمارے دل گذشتہ غموں اور آنے والے زمانے کے خطروں سے بھرے ہوئے ہیں لیکن میں یقین کے ساتھ کہہ سکتا ہوں کہ جس حالت سے ہم نے آزادی حاصل کی ہے اور اس کا آغاز کیا ہے۔ اگر وہی ہماری رہنمائی کرتا رہا اور ہم نے سوراج کے پہلے سال میں مشکلوں اور خطروں کا جس پکے ارادے سے اور نہ ہارنے والی ہمت سے مقابلہ کیا اور ہم نے سپاہیوں کی طرح ضبط سے کام لیا اور اپنی ذمہ داریوں کا خیال کیا تو ہم مستقبل کے متعلق پرامید ہونے میں حق بجانب ہیں۔

دو رخی پالیسی

ہندوستان کی تاریخ میں ایک برس بعد ہم اس بڑے جغرافیائی علاقے کو ایک کرنے میں کامیاب ہوئے ہیں جسے ہندوستان کے نام سے پکارا جاتا ہے۔ یکجہتی اور ملک کے انتظام کو مضبوط بنانے کا کام اب تیز رفتاری سے ہونا چاہیے۔ ہمیں اپنی اقتصادی گتھیوں کو سلجھانے کے لئے بلند ہمت، اٹل ارادے، باہمی تعاون اور دوستی کے جذبہ سے کام لینا چاہیے۔ اپنے غیر ملکی تعلقات میں ہمیں ان ملکوں سے جن سے ہم نے دوستی کا رشتہ قائم کیا ہے دوستی کو اور زیادہ مضبوط بنانا چاہیے۔ اپنے گھریلو معاملوں میں ہمیں ان اصولوں کو سامنے رکھنا چاہیے جو دین و مذہب کی بنیاد پر نہیں ہیں اور وفاداری اور دوستی کے جذبہ سے اپنے کام چلانے چاہئیں ہم میں سے ہر ایک کو بڑا دیش کے بارے میں اپنی ذمہ داری اور حکومت سے وفاداری کو صحیح طور پر محسوس کرنا چاہیے ہندوستان میں دو رخی وفاداری اور متضاد مفادات سے عقیدت رکھنے کی گنجائش نہیں ہے۔ ملک کا یہ مطالبہ ہے اور اسے اس بات کا حق ہے کہ وہ ہر ایک شہری سے ان گھریلو اور خارجی گتھیوں کو جنہیں فوری طور پر حل کرنے کی ضرورت ہے سلجھانے میں زیادہ تعاون اور امداد کا مطالبہ کرے اس لئے آزادی کے اس دوسرے سال میں اپنے آپ کو ان فرائض کو سرانجام دینے کے لئے وقف کر دینا چاہیے جو ہم پر اس مادر وطن کے سپوت ہونے کی وجہ سے عائد ہوتے ہیں اور ہم میں سے ہر ایک کو اس کی عزت بڑھانے اور اس کی عزت کو بچانے اور اس کے مفاد کی حفاظت کے لئے اپنا اپنا فرض پورا کرنا چاہیے۔ کوئی فرض اس فرض سے زیادہ مقدس اور کوئی آرزو، اس آرزو سے زیادہ بلند نہیں ہو سکتی"۔

مسلمانوں کا نظمِ مملکت

مسلمانوں کا نظمِ حکومت وسلطنت تاریخ کا حد درجہ اہم اور معرکہ خیز موضوع ہے لیکن عجیب بات ہے کہ اس پر اب تک کوئی ایسی جامع کتاب نہیں لکھی گئی تھی۔ جس کا قالب وقت کے تقاضوں کے مطابق ہو مصر کے مشہور فاضل اور علوم قدیمہ وجدیدہ کے ماہر ڈاکٹر حسن ابراہیم حسن نے اس موضوع پر پہلی محققانہ اور مکمل کتاب لکھی۔ مسلمانوں کا نظمِ مملکت اسی کتاب کا نہایت کامیاب ترجمہ ہے جس میں اصل کی تمام خوبیوں اور خصوصیتوں کو اسی شان سے قائم رکھا گیا ہے اس کتاب کے مطالعہ سے مسلمانوں کے نظمِ مملکت کی صاف ستھری اور محققانہ تاریخ سامنے آجاتی ہے۔ یونیورسٹیوں۔ کالجوں اور سکولوں کے کورس میں داخل ہونے کے لائق کتاب ہے۔ کتاب کی پوری خصوصیت کا اندازہ مطالعہ کے بعد ہی ہو سکتا ہے۔ تقطیع ۲۰×۳۰/۸ صفحات ۴۰۰ قیمت چار روپے مجلد پانچ روپے۔ مکتبہ برہان۔ اردو بازار جامع مسجد دہلی

Telephone No. 5855. Estd. 1925. Regd. D. 97.

The Daily Aljamiat Delhi.

برہان

ندوۃ المصنفین دہلی کا ماہوار رسالہ

زیر ادارت مولانا سعید احمد اکبر آبادی ایم اے فاضل دیوبند

برہان ندوۃ المصنفین دہلی کا نہایت ہی بلند پایہ علمی، مذہبی، اصلاحی اور تاریخی ماہوار رسالہ ہے۔ اگر آپ قدیم حقائق کو علم و تحقیق کی جدید روشنی میں دیکھنا چاہتے ہیں تو برہان کو اپنے مطالعہ میں رکھئے۔ برہان میں محققانہ تفسیری مقالات، اسلامی تاریخ اور دیگر اسلامی علوم و فنون پر مستند مفید مضامین زبان و ادب کے صاف ستھرے قالب میں پیش کئے جاتے ہیں۔ برہان کے دل پذیر دلکش نظرات میں تمام قابل ذکر واقعات پر نہایت سنجیدگی سے بحث کی جاتی ہے۔ فلسفہ و سائنس کی جدید علمی تحقیقات سے روشناس کرانے کیلئے برہان میں باضابطہ عربی و انگریزی اخبارات و رسائل کے تراجم کا انتظام کیا گیا ہے۔ ناظرین کے ادبی مذاق کے پیش نظر لطیف و نفیس و معیاری نظمیں درج کی جاتی ہیں۔ غرض کہ برہان اپنے رنگ کا ایک ہی رسالہ ہے جس کے معیار کی بلندی کا اندازہ مطالعہ کے بعد ہی ہو سکتا ہے۔ کاغذ کتابت طباعت نہایت عمدہ صفحات ۔۔ قیمت سالانہ پانچ روپے (۵) فی پرچہ آٹھ آنے (۸)

مینیجر رسالہ برہان قرول باغ نئی دہلی سے طلب فرمائیے

قیمت پانچ روپیہ کی بجائے چھ (۶) روپیہ سالانہ (پتہ اردو بازار دہلی)

شربت فولاد

معدہ کو قوت دیتا ہے۔ خون صالح پیدا کرتا ہے۔ چہرے کا رنگ سرخ کرتا ہے۔ طحال و جگر بڑھ جانے میں مفید ہے۔ جگر کو قوت دیتا ہے۔ دست جو بوجہ ضعف معدہ آتے ہوں ان کو روک دیتا ہے۔ جسمانی قوتوں میں ترقی دیتا ہے۔

دواخانہ بقائی بازار چتلی قبر دہلی

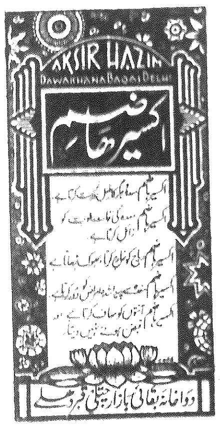

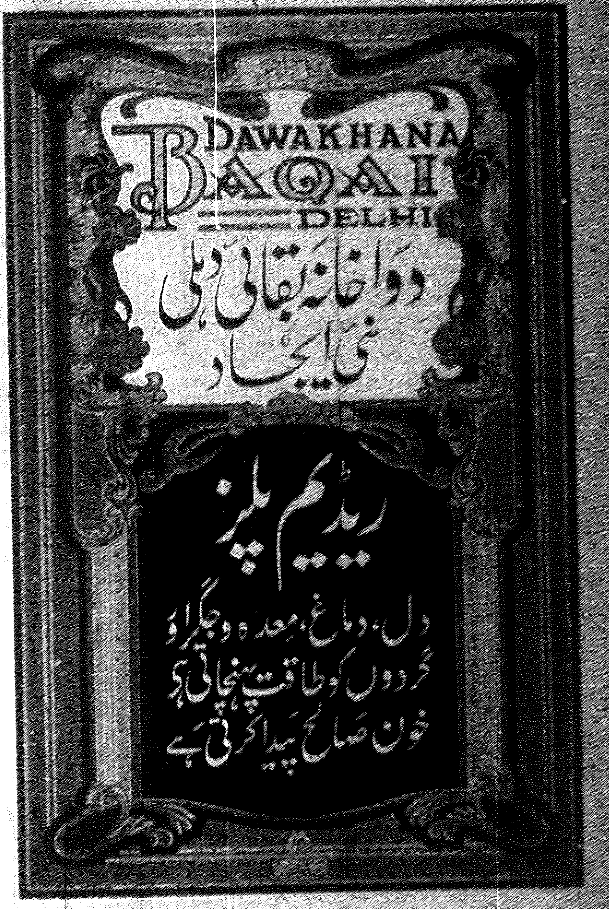

حب نعمت

جریان۔ رقت۔ سرعت۔ کثرت احتلام ضعف اعضاء رئیسہ ان تمام شکایتوں کو دور کرکے قوت مردمی میں حیرت انگیز اضافہ کرتی ہے

۳۲ گولیوں کی قیمت صرف ایکروپیہ

دواخانہ بقائی بازار چتلی قبر دہلی

تپ دق کا آخری علاج

کیلسو رجسٹرڈ

"KELSO"

WONDERFUL FOR TUBERCULOSIS

جب ماتاجی میری زندگی سے مایوس ہو گئیں — اور پتاجی کی آنکھوں سے ہروقت آنسو نکلنے لگے اور تمام رشتہ داروں نے ڈاکٹروں حکیموں اور ویدوں کی رائے کے مطابق میرے مرجانے کا فیصلہ کر لیا تو ہمارے پتاجی کے ایک سچے اور مخلص دوست نے کیلسو کیمیکل ورکس کی تیار کردہ دوا کیلسو کے استعمال کرانیکا فوری مشورہ دیا، پتاجی نے فوراً روپے بذریعہ تار روانہ کرکے کیلسو کا مکمل کورس منگوایا اس کے کھاتے ہی میرے جسم میں نئی روح پڑگئی ہر روز بخار، کھانسی، سینہ کا درد، خون تھوکنے، گلے کی خراش، بلغم اور دستوں میں کمی ہونے لگی، بھوک کھل گئی، خون میں سرخی بڑھنے لگی اور چند دنوں میں چہرہ بارونق ہو گیا۔ ہڈیوں اور سینہ کی جلن بالکل غائب ہو گئی، گھبراہٹ کا نام و نشان نہ رہا اور اب کوئی شخص مجھے دیکھ کر ہرگز یہ نہیں کہہ سکتا کہ یہ کبھی تپ دق کے پنجہ میں گرفتار ہوئی تھی

اس دوا کو کیلسو کیمیکل ورکس نے ریسرچ کی نئی تھیوری کے مطابق سونا اور سچے موتیوں جیسی قیمتی چیزوں سے تیار کیا ہے۔ تپ دق کے ماہر اور دہلی کے مشہور طبیب و فقیہ حکیم محمد مظہر الدین صاحب اجملی وائس پرنسپل جامعہ طبیہ، صدر مجلس اطباء و مالک رسالہ مسیح الملک تپدق کے مریضوں کو کیلسو ہی کے استعمال کا مشورہ دیتے ہیں کیلسو جسم میں داخل ہوتے ہی جراثیم سل (ٹیوبر کلوسس) کو فوراً ہلاک کرکے کمزوری کو دور کر دیتا ہے اسی وجہ سے یہ دق کی ہر قسم میں پھیپھڑے کی ہو یا آنتوں کی گلٹیوں کی ہو یا ہڈیوں کی سل شدید ACUTE PHTHISIS ہو یا سل مزمن CHRONIC PHTHISIS کیلئے آخری دوا ہے جن مریضوں نے سنی ٹوریم میں رہ کر علاج کرایا ہے ان میں سے اکثر نے اپنی لاکھوں روپے کی جان کیلسو کے استعمال سے بچائی ہے۔

سنی ٹوریم کا ایک مریض کی رائے

قیمت مکمل کورس

اپنے شہر کے انگریزی دوا فروشوں سے خریدیئے

تار کا پتہ۔ کیلسو دہلی

پتہ مینیجر کیلسو کیمیکل ورکس صدر بازار دہلی

KELSO CHEMICAL WORKS. SADAR BAZAR DELHI.

مقامی طور پر، کیلسو دواخانہ مجلس اطباء بلیماران گلی قاسم دہلی، سے طلب کیجئے۔

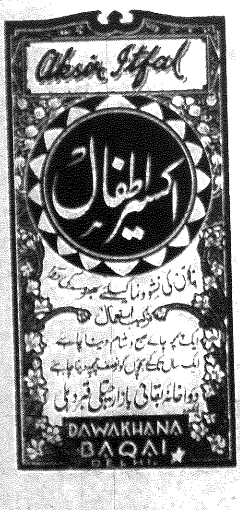

قیمت فی شیشی دو (۲) روپئے

حکیم محمد اسمعیل پرنٹر و پبلشر نے اجید برقی پریس میں چھپوا کر دفتر اخبار الجمعیۃ دہلی سے شائع کیا۔

قائم شدہ ۱۹۲۵ء

جمعیۃ علماء ہند کا واحد ترجمان
روزنامہ
الجمعیۃ
ایڈیٹر محمد عثمان فارقلیط

رجسٹرڈ ڈی نمبر ۹۷

فون نمبر ۵۵۵۵ — تار کا پتہ "الجمعیۃ" دہلی

سالانہ قیمت تیس روپے | جلد ۳ | دہلی یوم چہار شنبہ ۱۲ شوال المکرم ۱۳۶۷ھ مطابق ۱۸ اگست ۱۹۴۸ء | نمبر ۱۷۴ | فی پرچہ

الجمعیۃ میں اشتہار دیکر آپ اپنی تجارت اور کاروبار کو یقیناً کامیاب بنا سکتے ہیں
منی آرڈر کوپن
(منیجر)

امید کا نیا ستارہ
ہفتہ وار نئی روشنی دہلی
زیر ادارت ڈاکٹر سید عابد حسین
سالانہ چندہ آٹھ روپے۔ چھ مہینے کا ساڑھے چار روپے
نمونے کا پرچہ تین آنہ میں
منیجر نئی روشنی جامعہ نگر دہلی

ہندستان دنیا کی تمام قوموں سے دوستی قائم رکھنا چاہتا ہے

یوم آزادی کی پہلی سالگرہ پر پنڈت نہرو کی نشر صوتی تقریر
ہندستانیوں سے فرقہ پرستی ختم کرنے کے لئے اپیل

پنڈت جواہر لال نہرو وزیر اعظم نے یوم آزادی کے موقع پر کل شب (اتوار) ۸ بجے آل انڈیا ریڈیو سے تقریر نشر کرتے ہوئے تمام دنیا کو مخاطب کیا کہ "ہندوستان امن و دوستی کا خواہش مند ہے اور وہ تمام دنیا سے جس میں ہمسایہ ملک پاکستان شامل ہے دوستی قائم کرنا چاہتا ہے۔"

عربوں نے بیت المقدس کے محاذ پر حملہ کر دیا
اسرائیلی حکومت کی فوجوں کی طرف سے اعلان

لارڈ ماؤنٹ بیٹن نے ایک مندر کو ناپاک کر دیا

وزیر مال مسٹر شن مکھم چیٹی نے استعفیٰ دیدیا؟
ابھی سرکاری طور پر اطلاع کی تصدیق نہیں ہوئی

کراچی میں جشن آزادی

بدلہ کا خیال دل سے نکال دو یہ شیطان کا طریقہ ہے اس سے کبھی چین و آرام نہیں مل سکتا

اردو پارک کے جلسہ میں گورنر جنرل مسٹر راجگوپال آچاریہ کی تقریر
مولانا آزاد نے مسلمانوں کو نصیحت فرمائی کہ بار بار وفاداری کا اعلان مضحکہ خیز ہے

کولیسر ایا بلیگ

جنگ بند کرنے کے متعلق پاکستان کی رائے
کمیشن کو بدھ سے قبل مطلع کر دیا جائے گا

مزدوروں کی دو پارٹیوں میں تصادم
دفعہ ۱۴۴ کا نفاذ مسلح پولیس کا پہرہ

کلکتہ ۱۶ اگست۔ ٹیٹا نگر سے اطلاع موصول ہوئی ہے کہ گزشتہ رات مزدوروں کی دو جماعتوں میں تصادم ہو گیا جس کے نتیجہ میں ایک شخص ہلاک اور کئی زخمی ہو گئے۔ مذکورہ بالا علاقہ میں دفعہ ۱۴۴ نافذ کر دی گئی ہے اور چار یا چار سے زیادہ اشخاص کے اجتماع کو ممنوع قرار دیدیا گیا ہے۔ مسلح پولیس علاقہ کا گشت کر رہی ہے۔

جنوبی افریقہ سے تمام ہندستانیوں کو ہندستان بھیج دیا جائیگا

باقی صفحہ ۴ پر

تہمت سنو چہرے کے داغ دھبے دور کر کے خوبصورت بناتی ہے ہر جگہ ملتی ہے مینوفیکچرز کوہ نور کیمیکل کمپنی دہلی

روزانہ

الجمعیۃ دہلی

۱۸ اگست ۱۹۴۸ء

احوال و کوائف

وفاداری

کچھ دنوں سے ہمارے دل میں ایک بات کھٹک رہی تھی، دل سے ابھرتی تھی اور دل ہی میں ڈوب جاتی تھی، کئی بار ارادہ کیا کہ اسے ظاہر کر دیں اور ہندی مسلمانوں کو ایک غلطی سے بچائیں، مگر ہمیں اس کے اظہار سے رکنا پڑتا کہ شاید ہماری بات گستاخی یا بغاوت پر محمول ہو۔

مسلمانوں کی وفاداری پر اعتماد نہیں کرے گا۔ ہندی مسلمانوں کے لئے یہی بہتر ہے کہ گلا پھاڑ پھاڑ کر اپنی وفاداری کا یقین دلائیں اور قسمیں کھا کر اپنے قومی شرف کی توہین کرائیں، البتہ جو لوگ وفادار بن کر نہیں رہنا چاہتے وہ وطن کے اس گوشے پر شرمندہ ہوں اور خاموشی کے ساتھ کسی ایسی جگہ تشریف لے جائیں جہاں وہ اپنی وفاداری کے جوہر دکھا سکیں۔

پیغامات

دوراہہ

بے فروغیت

آزادی سے پورا فائدہ اٹھانے کے لئے زیادہ دیانت اور محنت کی ضرورت

آزادی کی سالگرہ پر گورنر جنرل کا نشری پیغام

دہلی ۱۴ اگست — یوم آزادی کی شب کو رات کے ساڑھے آٹھ بجے آل انڈیا ریڈیو نئی دہلی سے ہز ایکسیلنسی گورنر جنرل شری راج گوپال آچاریہ نے ہندوستانیوں کے نام تقریر براڈکاسٹ کی۔

پیارے بھائیو اور بہنو!

آج رات مجھے تمام ہندوستانیوں کو ... آج رات سے آزاد ہندوستان کا دوسرا سال شروع ہوتا ہے۔ حصول آزادی کے بعد ...

مہاتما گاندھی کا قتل

انتشار کا خاتمہ

اپنے فرض کو پورا کرو

الحاق یا محکومی؟

ایڈیٹر کے نام خط

کچھ ہماری بھی سنو

انجمن اتحاد و ترقی صوبہ یوپی کا اجلاس

حضرت شیخ الہند بھی شامل ہوں گے

جمعیۃ علماء ڈھاکہ کا انتخاب

مراسلات و اطلاعات

جامعہ اسلامیہ ڈابھیل ضلع سورت

صوبہ مسلم تعلیمی کانفرنس کی نئی تنظیم

طلبائے علوم عربیہ کو اطلاع

میرٹھ میں ممبر سازی!

خط و کتابت کرتے وقت
چٹ نمبر کا
حوالہ ضرور دیجئے

افغانستان اور پاکستان میں بدمزگی پیدا کرنیکی کوششیں

برطانیہ کے قدامت پسند اخباروں کا کابل کے ایک سرکاری اخبار پر الزام

کابل ۱۷ اگست ... حکومت افغانستان کے سرکاری اخبار ... نے برطانوی قدامت پسند اخبارات کو ... اور لنڈن ٹائمز کو مورد الزام ٹھہرایا ہے کہ وہ پاکستان اور افغانستان کے درمیان بدمزگی پیدا کرنا چاہتے ہیں۔

لنڈن ٹائمز کے ایک حالیہ مقالہ افتتاحیہ کا ذکر کرتے ہوئے لکھا ہے کہ یہ الزامات بے بنیاد ہیں۔ اور کہا ہے کہ لنڈن ٹائمز کی تحریر سے ہمیں کوئی تعجب نہیں ہوا برطانوی قدامت پسند اپنی پرانی چالوں پر عمل پیرا ہے ... اور حالات کا ان کے حقیقی خد و خال کے مطابق جائزہ لینے سے گریز کر رہا ہے۔ اس لئے اب تک پاکستان اور ہندوستان کے آزاد ممالک کے قیام کو خلوص دل سے منظور نہیں کیا ہے اور اب تک برطانوی راج کی عینک سے حالات کا جائزہ لیتا ہے۔ ان الزامات کی تردید کرتے ہوئے کہ افغانستان روس یا ہندوستان کے اشارے پر عمل رہا ہے اخبار ... لکھتا ہے کہ لنڈن میں پالیسی مرتب کرنے والے اگرچہ وسط ایشیا کے مسائل میں مہارت کا دعویٰ کرتے ہیں لیکن ہمیں افسوس ہے کہ وہ دنیا کے سامنے سچائی کو پیش کرنے میں ناکام رہے ہیں۔ ہماری خواہش ہے کہ وہ کم از کم ایک مثال ہی ایسی پیش کر دیں جس سے ظاہر ہو کہ افغانستان نے کسی سازش میں حصہ لیا ہے۔ کیا ان کے پاس اپنے الزام کا کوئی ثبوت ہے۔ ہم انہیں چیلنج دیتے ہیں کہ ثبوت ...

حکومت فرقہ پرستوں اور کمیونسٹوں کے خلاف کیوں کارروائی کر رہی ہے

سردار پٹیل نے اپنی نشری تقریر میں وضاحت کر دی

نئی دہلی ۱۴ اگست۔ نائب وزیراعظم سردار پٹیل نے کل جشن آزادی کی سالگرہ پر ریڈیو پر تقریر کرتے ہوئے کہا کہ آج آزادی کا ایک سال گذرنے کے بعد ہمیں جو خوشی ہونی چاہئے تھی۔ اتنی تو نہیں ہے۔ پھر بھی ایک سال اتنی مصیبتوں میں گذرا ہے۔ کہ آج کافی خوشی منانی چاہئے۔ ہمیں ابھی بہت کام کرنا باقی ہے لیکن اس عرصہ میں ہم نے جو کچھ کیا ہے۔ اس کے بتانے کی ضرورت نہیں۔ آپ نے کہا کہ ہندوستان کی آزادی کے فوراً بعد ہمارے ملک میں آگ لگ گئی۔ ان دنوں راشٹرپتا گاندھی جی بھی موجود تھے اس لئے ہم بچ گئے۔ اگر اس وقت مہاتما جی موجود نہ ہوتے تو کچھ نہیں کہا جا سکتا کہ آج ہماری حالت کیا ہوتی۔ پنجاب یا دوسرے علاقوں میں ہندوستان کی تقسیم کے بعد ہمیں جن تکلیفوں اور مصیبتوں کا سامنا کرنا پڑا وہ آپ جانتے ہیں۔ لیکن آج انشورنس کر رہا ہے ... اسی طرح کا پیچیدہ معاملہ دیسی ریاستوں کے متعلق تھا جب انگریز حکومت نے اپنا بستر گول کرنے اور سرداری ختم کرنے کا اعلان کیا۔ تو بہت سے لوگوں کو اس بات میں شک تھا کہ آیا ملک متحد رہ سکیگا یا ٹکڑے ٹکڑے ہو جائیگا لیکن یہ خوشی کا مقام ہے۔ کہ ملک بھر کے تمام راجوں مہاراجوں نے حکومت کا ساتھ دیا۔ اس کے لئے میں آج ان کا شکر گذار ہوں۔ ان کی بدولت ہمیں ایسی ایکتا حاصل ہوئی ہے جو سینکڑوں برسوں سے ہندوستان کو نصیب نہ تھی اس کی وجہ سے ہندوستان ایک بڑا ملک بن گیا ہے۔ اگر ہم اپنے فرائض کو سرانجام دیں۔ تو ہندوستان بہت جلد دنیا میں اپنی جگہ حاصل کر لے گا۔ اور اگر ہم گاندھی جی کے بتائے ہوئے راستے پر چلیں۔ تو ساری دنیا میں بلند مرتبہ حاصل کر سکتے ہیں۔

سردار پٹیل نے حیدرآباد اور کشمیر کے مسائل کا بھی ذکر کیا اور حیدرآباد کے متعلق یہ کہا کہ وہ آزاد ہندوستان کی دوحہری میں ایک زہریلا پھوڑا ہے آپ نے امید ظاہر کی کہ دونوں مسئلوں کا حل جلد ہی نکل آئے گا۔

پڑوسی ممالک

پڑوسی ممالک چین کی خانہ جنگی۔ ملایا اور ہند چینی میں فتنہ و فساد کا ذکر کرتے ہوئے سردار پٹیل نے کہا کہ یہ صورت حالات افسوسناک ہے۔ اس لئے ہمیں خبردار رہنے کی ضرورت ہے لوگ یہ اعتراض کرتے ہیں کہ آزاد ہندوستان میں ایسے قوانین بنائے جاتے ہیں جو شہریوں کی آزادی پر پابندی لگاتے ہیں یہ بات بڑی حد تک درست ہے لیکن گورنمنٹ ایسے قوانین نافذ کرنے پر مجبور ہو گئی ہے ایسے لوگوں کو دبانے کے لئے جنہوں نے ہندوستان کو آزادی دلانے والے کو بھی ہلاک کر دیا اور دیگر لوگ جو ہندوستان پر غیر ملکی اقتصادی اور سیاسی نظام لادنا چاہتے ہیں ہمیں مجبوراً سخت تدابیر اختیار کرنی پڑی ہیں۔ اگر ہم ایسا نہ کریں گے۔ تو ہماری ایسی حالت ہوگی جو چین اور ہند چینی کی ہے ...

آخر میں سردار پٹیل نے لوگوں سے اپیل کی کہ وہ صدق دل سے گورنمنٹ کی امداد کریں کیونکہ اپنے مسائل حل کرنے کا یہی طریقہ ہے۔

گاندھی جی کے اصولوں کی پیروی میں ہی ہندوستان کی نجات ہے

یوم آزادی پر لال قلعہ میں پنڈت جواہر لال کی تقریر

دہلی ۱۵ اگست۔ مغل بادشاہوں کی عظمت و شوکت کے زندہ نشان تاریخی لال قلعہ کی فصیل پر کھڑے ہو کر پنڈت نہرو وزیراعظم ہندوستان نے یوم آزادی کے موقعہ پر ہندوستانی عوام کو تلقین کی کہ وہ مہاتما گاندھی کے سچائی اور رواداری کے اصولوں کے لئے اپنے آپ کو وقف کر دیں۔

آپ نے کہا کہ ... گذشتہ سال ہندوستان کو کئی طوفان کا مقابلہ کرنا پڑا اور ان سب سے زیادہ کاری ضرب گاندھی جی کا قتل تھا۔ گذشتہ سال اس موقعہ پر ہم بے فکر تھا خوش تھا۔ ہمارے پاس اس وقت چارا رہنما اور ساتھی تھا جس سے ہم اپنی تمام مشکلات میں مشورہ کرتے رہتے تھے۔ اور وہ ہماری مشکلات ...

مجھے یقین ہے کہ اگر ہندوستان نے گاندھی جی کے بتائے ہوئے اصولوں کی پیروی کی تو ہماری تمام مشکلیں حل ہو جائیں گی ... ہندوستان کی عظمت گاندھی جی کے اصولوں کی پیروی میں ہے ... گاندھی جی کے اصولوں کے خلاف ... ہندوستان کی عظمت اور عزت ... ہندوستان کے عظیم بزرگوں نے ہمیں ... رواداری کا ہے ... اس سبق کو بھلا دیا ... سال گذشتہ ہندوستان نے گاندھی جی کی تعلیمات کے خلاف ...

خان گڑھ سیلاب کے پانی میں ڈوب گیا

سید عطاء اللہ شاہ بخاری یہیں مقیم تھے

حضرت سید عطاء اللہ شاہ صاحب بخاری نے ذیل کا مکتوب ماسٹر تاج الدین صاحب انصاری کے نام ملتان سے ارسال کیا ہے۔ شاہ جی سانحہ امرتسر کے فوراً بعد نواب زادہ نصر اللہ خاں صاحب کے پاس خانگڑھ تشریف لے گئے تھے۔ اور اب تک وہیں مقیم رہے۔ اب سیلاب کی تباہ کاری کے باعث ملتان تشریف لے آئے ہیں اور اب وہ ... تماشہ دیکھ رہے ہیں۔

ملتان شہر ۲۰ اگست ۱۹۴۸ء

برادرم محترم المقام۔ السلام علیکم۔

۱۹ رمضان المبارک کو بعد دوپہر دو بجے کے قریب خان گڑھ سے مشرق کی جانب دریا کا بند ٹوٹ گیا اور شمال کی جانب ... قبرستان کے پاس نہر کا بند کٹ گیا۔ نتیجہ یہ ہوا کہ ... رات تک سارا خانگڑھ زیر آب ہو گیا ... چار بجے عصر کے قریب اپنے بال بچوں کو حاجی عبدالرشید صاحب کے مکان پر پہنچا دیا۔ اور ایک بجے رات کو جبکہ میرے مکان کی تمام چار دیواری گر گئی۔ سامان کو ایک چوکی پر رکھ کر خود بھی حاجی صاحب کے ہاں چلا گیا۔ حاجی صاحب کا مکان وسط شہر میں بلند جگہ پر ہے۔ صبح ہوئی تو خانگڑھ کا کثیر حصہ مٹی اور لکڑیوں کا ڈھیر تھا۔ خانگڑھ میں صرف نصر اللہ خاں صاحب کا بنگلہ اور فضل احمد خاں صاحب کا ... بچا ہوا ہے۔ شہر کے مشرق۔ مغرب جنوب شمال کی تمام عمارتیں تباہ ہو چکی ہیں۔ مال مویشی اناج سب غارت خان گڑھ کی جنوبی نہر کا بند ٹوٹا تو پھر دریا نے رو ہیلا نواں شہر سلطان اور علی پور کا رخ کیا اور راستہ میں جو کچھ تھا اسے تباہ و برباد کرتا ہوا آگے بڑھا۔ ... ۱۹ اگست کو اللہ کا نام لے کر بال بچوں کو ایک ناؤ میں بٹھایا۔ اور ... رکھ کر تین منٹ چار منٹ بانی ... پوری قوت کے ساتھ یلغار کر رہا تھا چل پڑا ... رفیق میرے ساتھ تھے۔ دو گھنٹے میں دس میل کا سفر طے کر کے ... مظفر گڑھ سے ۱۲ میل کے فاصلہ پر گنجے کی نہر تک ہم پہنچ گئے۔ یہاں تک پانی کا اثر تھا یہاں سے مظفر گڑھ تک راستہ خشک تھا۔ چنانچہ تین بجے کے قریب مظفر گڑھ پہنچے۔ عزیزی فضل رحیم نے ایک مکان میں پناہ دی۔ رات وہاں گذاری عزیزی الوری اور ملک عطاء اللہ کو اطلاع مل چکی تھی ۲۰ کی صبح کو یہ دونوں مظفر گڑھ پہنچ گئے اور عین افطار کے وقت ملتان میں اس مکان پر پہنچا دیا۔ جہاں یہ سطریں لکھ رہا ہوں۔ ۲۰ اگست کو صبح کی ٹرین سے ملتان پہنچ گیا۔ یہاں دوستوں نے ایک مکان بٹی ... خاں پرانا برف خانہ کے محلہ میں لے ... رکھا تھا ... میرے متعلق اخبار میں اعلان کرا دیں کہ تمام احباب و متعلقین اسی ایڈریس کے پتہ پر خط و کتابت کریں۔

شہر ملتان۔ محلہ بٹی ... خاں۔ نزد پرانا برف خانہ۔

مکان نمبر ۲۳۳ سید عطاء اللہ بخاری کے ... دارالآلام

طبیہ کالج سہارنپور میں شاندار جلسہ

سہارنپور ... ۱۷ اگست ... سال کے شام کو طبیہ کالج سہارنپور میں ... خان محمد علی خاں صاحب کی صدارت میں جلسہ منعقد ہوا جس میں سہارنپور اور ضلع ... کے اطباء اور دوسرے حضرات نے شرکت فرمائی۔ عہدیداروں کا انتخاب ... باتفاق رائے ... ہوئے۔ مختلف عہدوں کے لئے ... حضرات کا انتخاب عمل میں آیا۔

...

الجمعیۃ بکڈپو کی قابل قدر کتابیں

قصص القرآن مؤلفہ حضرت مولانا حفظ الرحمن صاحب ناظم اعلیٰ جمعیۃ علماء ہند، یہ کتاب انبیاء علیہم السلام کی سوانح حیات کے ساتھ ساتھ قرآن مجید کے بہت بڑے حصہ کی مستند تفسیر بھی ہے، اس کتاب میں عبرتوں اور نصیحتوں کا ایک بہت بڑا ذخیرہ جمع کر دیا گیا ہے، اس کے چار حصہ ہیں۔ قیمت حصہ اول ... حصہ دوم مجلد ... حصہ سوم مجلد پانچ روپیہ۔ حصہ چہارم مجلد چھ روپے آٹھ آنہ ...

نبی عربی (صلی اللہ علیہ وسلم) یہ تاریخ ملت کا پہلا حصہ ہے جس میں آنحضور کے تمام حالات زندگی کو اختصار اور جامعیت کے ساتھ ساتھ بیان کیا گیا ہے، قیمت ایک روپیہ بارہ آنہ (۱۲/۱)

خلافت راشدہ یہ تاریخ ملت کا دوسرا حصہ ہے جس میں خلفائے راشدین کے تمام حالات و واقعات مستند تاریخوں سے یکجا جمع کر دیئے گئے ہیں، قیمت مجلد (عہ)

خلافت بنی امیہ یہ تاریخ ملت کا تیسرا حصہ ہے جس میں بنی امیہ کے تمام حالات و واقعات مستند تاریخوں سے جمع کئے گئے ہیں، زبان نہایت سادہ اور سہل ہے۔ قیمت صرف تین روپیہ بارہ آنہ (۱۲/۳)

جمعیۃ علماء کیا ہے؟ (حصہ اول) جمعیۃ علماء کے اغراض و مقاصد اور اس کی خدمات قیمت چھ آنہ (۶)

جمعیۃ علماء کیا ہے؟ (حصہ دوم) ... جمعیۃ علماء ہند کی ... سالہ تجاویز کا مجموعہ قیمت ... دو روپیہ چار آنہ۔

اسلامی پروگرام جمعیۃ علماء ہند کے مجوزہ پروگرام کا مفصلانہ اور اسلامی روشنی میں تبصرہ۔ قیمت تین آنہ (۳/)

نور الاصباح یعنی نور الایضاح اور اس کا اردو ترجمہ اور شرح جو عربی کے ابتدائی طلباء کے لئے بہت زیادہ مفید ہے اور ہر مسلمان کے لئے فقہی مسائل کا بہت بڑا ذخیرہ ہے قیمت ایک روپیہ آٹھ آنہ (عہ)

تاریخ اسلام حضرت مولانا سید محمد میاں صاحب ناظم جمعیۃ علماء ہند کی مشہور تصنیف ہے جو دارالعلوم دیوبند میں داخل نصاب ہے قیمت حصہ اول ... حصہ دوم ... حصہ سوم ...

ہمارے پیغمبر حضرت مولانا محمد میاں صاحب کی تالیف ہے، یہ کتاب بھی اسلامی مدارس کے درس میں شامل ہے۔ قیمت صرف آٹھ آنہ۔

جنگ بدر کس طرح صرف ۳۱۳ مسلمانوں نے ہزار کفار پر فتح پائی قیمت صرف ...

اربعین:- اسلامی تعلیم کا مرقع قیمت ...

نوٹ:- مبلغ پانچ روپیہ یا اس سے زیادہ کی کتابیں خریدنے والے صاحبان کی خدمت میں چھ رسالے نمبر ۱ پاکستان کیا ہے ۲ لیگ کیا ہے ۳ مسٹر جناح کا پراسرار معمہ ۴ شریعت بل اور لیگ ۵ سول میرج اور لیگ ۶ لیگ کی غلطیاں مفت پیش کی جائیں گی۔

منیجر الجمعیۃ بکڈپو۔ گلی قاسم جان دہلی

دس خصوصیتوں والی خوشنما حمائل شریف مترجم

یہ حمائل شریف اپنی خوبیوں اور خصوصیتوں کے لحاظ سے بے مثل ہے اس میں دس خصوصیتیں ایسی ہیں جو مجموعی اعتبار سے کسی دوسری حمائل شریف یا قرآن مجید میں نہیں پائی جاتیں۔

1. اس کی تصحیح مولانا احمد علی صاحب محدث سہارنپوری کے مشہور و معروف مصحف سے کی گئی ہے۔
2. ترجمہ زیر متن حضرت مولانا شاہ اشرف علی مع توضیحی عبارات۔
3. حدیثوں سے سورتوں اور آیتوں کی فضیلت۔
4. تمام سورتوں اور بہت سی آیتوں کی خاصیتیں۔
5. ہر سورت کے متعلق تعبیر خواب (حضرت مولانا عبدالرحمن صفوری)
6. فوائد القرآن (حضرت تھانوی)
7. موضح القرآن (حضرت شاہ عبدالقادر)
8. تفسیر ابن کثیر، روح المعانی، خازن، لباب النقول، وغیرہ مستند و معتبر کتابوں سے بہت سی آیتوں کی شان نزول۔
9. جس آیت سے جو مسئلے نکلے ہیں ان کی ضروری تفصیل، قرآن مجید کی تلاوت کے ظاہری اور باطنی آداب کے متعلق شرح دلی میں ایک بصیرت افروز مقدمہ بھی ہے۔
10. خط خوشنما، صاف، روشن، تقطیع نہایت موزوں ۲۳×۳۱ ہدیہ غیر مجلد صرف پانچ روپے چار آنے، ہدیہ مجلد چرمی کلتھ کی جلد سات روپے چار آنے

معجز نما حمائل شریف مدنی نوٹ والی ہدیہ غیر مجلد آٹھ روپیہ، ہدیہ مجلد دس روپے۔

پتہ

مکتبہ برہان اردو بازار جامع مسجد دہلی

تپ دق T.B. - اور پرانے بخارات - جبری

مریضو! آپ بھی ... اور جبری کا استعمال شروع کر کے دس روز میں ہی کرشمہ دیکھو ... ہندوستان کے کونے کونے نے یہ مان لیا ہے کہ اس ... جبری ہے ... تمام ... تپ دق ... جبری اسپیشل نمبر ۱ ... کمل چالیس روز کا ... روپے ... نمونہ دس روز ... محصول ڈاک ... جبری جگادھری ...

ہدایت صاحب ایل شرما سنس اینڈ میکرز (۲۵) جگادھری مشرقی پنجاب

ضرورت ہے

(۱) یونانی دواخانہ طبیہ کالج مسلم یونیورسٹی علی گڈھ کے لئے ایک مستند اور تجربہ کار حکیم کی ضرورت ہے جو بورڈ آف انڈین میڈیسن یو۔ پی کا فارغ التحصیل یا کسی مشہور طبی درسگاہ کا سند یافتہ ہو۔ شناخت ادویہ، دواسازی، مفردات، مرکبات کے تیار کرنے میں ماہر ہو اور ان کے پڑھانے میں تجربہ رکھتا ہو ... حساب کتاب سے بخوبی واقف ہو۔ کم از کم دس سال کا تجربہ رکھتا ہو ... ایک سال کے لئے پروبیشن پر ہوگا۔ تنخواہ کا گریڈ ۱۰۰-۱۰-۔۔۔ ہے۔

(۲) یونانی دواخانہ طبیہ کالج مسلم یونیورسٹی علی گڈھ کے لئے ایک دواساز کی ضرورت ہے اس جگہ کا گریڈ ۳۰-۳-۹۰ روپیہ ہے۔ امیدوار کو یونانی دواسازی کا کافی عملی تجربہ ہونا چاہئے نیز دوا خانہ کے متعلق مختلف رجسٹروں کی ترتیب سے واقفیت ضروری ہے اور حساب کتاب بھی جانتا ہو۔ تقرر ایک سال کے لئے پروبیشن پر ہوگا۔

درخواستیں مع نقول اسناد

رجسٹرار مسلم یونیورسٹی علی گڈھ

کے پاس ۲۵ اگست ۱۹۴۸ء تک پہنچ جانی چاہئیں۔

کوہ نور خضاب نمبر ۵۷۰ بالوں کو قدرتی جیسا سیاہ کرتا ہے ہر جگہ ملتا ہے

پاکستان کی جلد از جلد اور بہتر تعمیر آپ کا کام ہے

یوم آزادی پر مسٹر جناح کا اہل پاکستان کے نام پیغام

کراچی ۱۵ اگست۔ یوم آزادی پر پاکستان کے شہریوں کے نام اپنا پیغام دیتے ہوئے مسٹر جناح نے کہا "پاکستان کے شہریو آج ہم اپنی آزادی کی پہلی سالگرہ منا رہے ہیں۔ ایک سال پہلے پاکستان کے عوام کو پورے اختیارات منتقل کر دئے گئے تھے۔ ... کے مصائب کو ناکام بنا چکے ہیں۔ ہماری کامیابیوں کا ریکارڈ ... شان دار رہا۔ ہمارے تعمیری کاموں کا ... کی توقعات سے کہیں بہتر نتیجہ نکلا ہے۔ میں آپ سب کو ان کارناموں کے لئے مبارکباد دیتا ہوں جو آپ نے اس مختصر عرصہ میں کر دکھائے ہیں۔ ... قائد اعظم کی قیادت میں کام کرنے والے وزیروں کو دستور ساز اور قانون ساز اسمبلی کے ممبروں کو مختلف محکموں میں کام کرنے والے افسروں کو اور ... فوج کو ... پاکستان کے ...

... ان مشکلات کا فیصلہ کیا اس کی دنیا میں نظیر نہیں ملتی۔ اگر وہ نہ ہوتیں تو ریاست کا ڈھانچہ ہی ٹوٹ گیا ہوتا۔

نئی ریاست کو دوسرے ذرائع سے ختم کرنے میں ناکام ہو کر ہمارے دشمنوں نے یہ سمجھا کہ ...

آخر میں آپ نے اہل ملت سے ... آپ کے پاس بے حد ذخائر ہیں۔ آپ کی حکومت کی بنیاد ڈالی جا چکی ہے۔ اب اس کی تعمیر کرنا اور جلد از جلد اور بہتر تعمیر کرنا آپ کا کام ہے۔ پس اپنا کام شروع کر دیجئے۔ اور میں آپ کے لئے کامیابی کی دعا کرتا ہوں۔ پاکستان زندہ باد۔

... ہم سب کو مقابلہ کرنا ہے لیکن مہاجرین کی سب سے بڑی تعداد کو آباد کرنا ہی ایک معمولی کام نہیں ہے۔ پاکستان کے لوگوں نے جس اخوت اور ہمدردی کا اظہار کیا اور حکومت اور عوام نے جس ہمت سے ...

پاکستان میں ہر فرقہ کو اپنا کلچر قائم رکھنے کا حق ہوگا

کراچی میں عید پارٹی میں چودھری خلیق الزماں کی تقریر

کراچی ... عید پارٹی میں تقریر کرتے ہوئے ... پاکستان میں ہر قوم کو ... کو اپنا کلچر جس طرح چاہے باقی رکھے۔ یہ دوسری بات ہے کہ اکثریت یا کسی طبقہ کی کوئی اچھی چیز اقلیت یا کوئی طبقہ اختیار کر لے۔ مسلمان اپنی تہذیب و کلچر پر کاربند لیکن ہندو نے یہاں تک بہت سی چیزیں لیں۔

مسلم لیگ سیاسی تنظیم کا ذکر کرتے ہوئے کہا کہ اس کا اس مقصد ہے کہ لیکن اپنا تنظیم سیاسی تنظیم نہ کریں گی تو اقلیتیں ہم ہی سمجھائیں گی ... ہرگز یہ وابستگی نہیں ہے کہ ہم کسی سیاسی ... مسلمان ہمیشہ رواداری ... اور پاکستان میں اپنی پوری رواداری کا نمونہ پیش کر رہا ہے۔

ہندوستان کو اپنی فوجوں پر ناز اور فخر ہے

سردار بلدیو سنگھ کی فوجوں کے نام نشریہ تقریر

دہلی ۱۶ اگست۔ سردار بلدیو سنگھ وزیر دفاع نے فوجوں کے نام ایک تقریر نشر کرتے ہوئے کہا کہ ہندوستان کو آپ پر فخر ہے۔ اور آپ اس کے مستحق ہیں کہ آپ کی عزت کی جائے اور آپ سے محبت کی جائے۔ آپ نہ صرف اپنے ملک کی حفاظت محافظوں کی طرح انجام دے رہے ہیں۔ بلکہ آپ کی منظم زندگی ... ملک کے اعتماد کو بڑھا دیا ہے۔ حکومت کے تحت اور مناسب اقدام اور عوام کے تعاون کا نتیجہ یہ نکلا کہ ان مشکل مہینوں میں ہم مسئلہ کو بیان حاصل کی ہماری فوجوں نے ایک اہم کام یہ بھی انجام دیا کہ ان ہزاروں مردوں، عورتوں اور بچوں کو نکالا۔ اور ان کی حفاظت کی جن کو ان کے گھروں سے نکال دیا گیا تھا۔

آخر میں آپ نے ان کو متنبہ کیا جو ملک میں بے اطمینانی پھیلانے کا باعث ہو رہے ہیں۔ ...

ہندوستان کے باہر ہماری فوجوں نے جو شہرت حاصل کی ہے وہ ہمارے لئے باعث فخر ہے۔ ...

راج گھاٹ پر عقیدت مندوں کی بھیڑ بھاڑ

قوم کے پتا گاندھی جی کو خراج عقیدت

دہلی ۱۶ اگست۔ گاندھی جی کی یاد میں ہزاروں باشندے وزیر اعظم سے لے کر معمولی سے معمولی آدمی تک راج گھاٹ گئے۔ گاندھی جی کی سمادھی پر ہزاروں پھول چڑھائے گئے۔ ایک طرف سرخ پتھروں سے خدا کا نام لکھا گیا۔ جھنڈے کے نیچے گاندھی جی کا مجسمہ رکھا گیا۔ لوگ پھول لے کر صبح سے ہی آنے شروع ہو گئے۔ ... کی خاموشی کے بعد پنڈت نہرو نے طواف کیا اور پھول چڑھائے۔ تمام دن دعائیں ہوتی رہیں۔

لال قلعہ میں پنڈت نہرو کی تقریر

(صفحہ ۳ سے آگے)

... وہ اپنے گھروں پر جا کر اپنے نفس کا جائزہ لیں یہ ضروری ہے کہ فرقہ پرستی کے زہر کو ختم کر دیں کیونکہ اس زہر سے ملک کی تقسیم اور گاندھی جی کے قتل کی ذمہ داری عائد ہوتی ہے۔

مجھے معلوم ہے کہ زہریلی آواز میں کچھ روز کے لئے خاموش ہو گئی تھیں اور اب وہ پھر سنائی دینے لگی ہیں۔ ہمیں ان سے محتاط رہنے کی ضرورت ہے یہ لوگ ملک کی بدنامی کا باعث ہیں اور ہندوستان کو تباہی کی طرف لے جا رہے ہیں۔ تنگ نظری اور ہندوستان کی عظمت دونوں ساتھ ساتھ نہیں چل سکتیں۔

کبھی میں نہیں کہتا جو زیادہ قسمیں کھاتا ہے وہ جھوٹا ہوتا ہے۔ خانخاناں (فارسی کا مشہور شاعر) کا قول ہے کہ جو لوگ سچ بولتے ہیں ان کا ہر لفظ ... ہے۔

وفاداری کا یقین بار بار کہنے سے نہیں بلکہ عمل سے دلایا جائیگا۔ اگر تمہارے دل صاف ہیں تو ... کے لئے اندیشہ نہ کرو۔ لیکن اگر دل میں کوئی ... موجود ہے۔ جس میں کانٹا ہے تو چاہئے کہ اپنا بستر بوریا گول کر کے پاکستان چلے جاؤ

گورنر جنرل کا ذکر

مولانا آزاد نے گورنر جنرل مسٹر راجگوپال اچاریہ کا بھی تعارف کرایا اور کہا کہ ہندوستان کے موجودہ آئین میں گورنر جنرل کا بہت اونچا درجہ ہے لیکن مسٹر اچاریہ صرف گورنر جنرل ہی نہیں ہیں۔ بلکہ وہ آپ کے خادم بھی ہیں۔ وہ تیس برس میں ہندوستان کی سیاست میں حصہ لیتے رہے ہیں اور یہ نہایت خوشی کا مقام ہے کہ وہ آج آپ کے درمیان موجود ہیں۔

مولانا حفظ الرحمن

حضرت مولانا حفظ الرحمن صاحب جنرل سکرٹری جمعیۃ علماء ہند نے اپنی تقریر میں ان تمام شہیدوں کو خراج تحسین ادا کیا ...

... اس عزم کا اظہار کیا کہ رجعت پسند طاقتیں مٹ جائیں گی لیکن ہندوستان کی آزادی برقرار رہے گی۔

پنڈت نہرو کا ذکر

مولانا نے پنڈت جواہر لال نہرو کا ذکر کیا کہ انہوں نے باہر کے ملکوں سے کہا تھا کہ جب ہندوستان آزاد ہو جائے گا تو اس کی آزادی دنیا میں جنگ کے مٹانے کی ...

... کا ذریعہ ہوگی اور وہ پورے ایشیا کی رہنمائی کرے گا یہ چیز اسی وقت ہی حاصل ہو سکتی ہے جب کہ ہم پوری طرح ملک کے اندر امن و امان قائم رکھیں آپ نے یورپین طاقتوں کی ان چالوں کا ذکر کیا جو وہ ایشیا کی طاقتوں میں نفاق قائم رکھنے کے لئے چل رہی ہیں اور کہا کہ اگر ہم متحد و متفق ہو جائیں تو ہم ایشیائی حقیقی ... قائم کر سکتے ہیں جو صحیح معنوں میں دنیا کے اندر امن و آشتی قائم رکھے گی۔

آخر میں مولانا نے عوام کو یہ ہدایت کرتے ہوئے کہ انہیں مصیبتوں سے نہیں ڈرنا چاہئے۔ امید ظاہر کی ہندوستان دنیا میں ایک بڑا زبردست ملک ہوگا

اردو پارک میں جلسہ

(صفحہ اول کالم ۴ سے آگے)

... لیکن ان سب باتوں کے باوجود ہم پر بھروسہ نہیں کیا جاتا

آپ جانتے ہیں کہ میں ان حضرات کو کیا جواب دیتا ہوں میں نے اپنے سکریٹریوں کو صرف ایک ہی جواب بتا رکھا ہے وہ یہ کہ تمہیں ایک ست کے لئے کوشش کرنی چاہئے کہ دوسرا تم سے متعلق کیا خیال کرتا ہے اپنے دل کو ٹٹولو اگر اس کے اندر کھوٹ ... موجود ہے ... کہ پاکستان چلے جاؤ لیکن اگر تمہارا دل مطمئن ہے ... تو ... خیال نہ کرنا چاہئے ...

وفاداری

مولانا آزاد نے ان مسلمانوں کے رویہ کو ناپسند کیا جو بار بار اپنی وفاداری کا یقین دلاتے ہیں۔ آپ نے کہا اس قسم کی وفاداری کے اظہار کی کوشش فضول ہے ...

مغربی پنجاب کے جیل خانہ جات کی اصلاح

وزیر جیلخانہ جات کا اعلان

لاہور ۱۳ اگست۔ لاہور سے ایک پریس کانفرنس میں میر نور اللہ نے جو مغربی پنجاب کے ... اور رسل و رسائل کے وزیر ہیں ... جیل خانوں کی اصلاح کی بابت حکومت جیلوں کی حالت سدھارنے ... قیدیوں کی اصلاح کے لئے جو اسکیم مرتب کی جا رہی ہے مذہبی اور دوسری تعلیم اس کا بنیادی حصہ ہے۔ جیلوں کی حالت کے بارے میں رپورٹ دینے کے لئے ایک کمیٹی مرتب کی گئی ہے۔

آپ نے بتایا کہ اس بات کی بھی کوشش کی جائیگی ... مغربی پنجاب کی جیلوں کا معائنہ کیا۔ آپ نے بتایا کہ جیل میں قیدیوں کو نماز پڑھنا اور روزے رکھنا ... آپ نے کہا ... تعلیم سے قیدی سدھر جائیں ... مسلمان قیدیوں کو خاص آسانیاں ... رمضان ... رکھ سکیں۔

مشرقی پنجاب میں سکھ ریاست کا مطالبہ

ماسٹر تارا سنگھ کی وضاحت

امرتسر ۱۳ اگست۔ ماسٹر تارا سنگھ نے یہاں ایک پریس کانفرنس میں تقریر کرتے ہوئے کہا کہ پنجابی زبان ... مطلب یہ نہیں کہ وہ ایک سکھ ریاست یا سکھوں کا وطن ہوگا۔ لیکن انہوں نے یہ بات تسلیم کی کہ پنتھ کی فلاح و بہبودی اس کا مذہب ان کا کلچر اور ان کی زبان اس صوبہ ... ہے۔ اس صوبہ کی جغرافیائی حدود کا یقین کرتے ہوئے انہوں نے کہا اس میں امرتسر گورداسپور فیروزپور جالندھر ہوشیارپور اور لدھیانہ کے اضلاع بلا کسی اعتراض کے شامل کئے جا سکتے ہیں۔ انبالہ، کرنال، شملہ، حصار اور کانگڑہ کے اضلاع کے متعلق حکومت ہند ایک کمیشن مقرر کر سکتی ہے جس طرح اس نے صوبہ مدراس کے بارے میں کیا ہے۔ آپ نے کہا ان گیارہ صوبوں میں بھی سکھ اقلیت میں ہونگے۔ آخری آپ نے ہندو سکھ اتحاد کے لئے اپیل کی۔

لاہور میں جشن استقلال

لاہور ۱۶ اگست۔ لاہور میں یوم آزادی کے جشن کا خاص حصہ ... میل لمبے فوجی جلوس کا مارچ تھا۔ مال روڈ پر ہزاروں آدمی نے اس کی سیر کی لاہور کے تمام بازار اور مکانات خصوصاً مال روڈ کو خوب سجایا گیا۔ سر فرانسس موڈی نے سلامی لی۔ لاہور میں مقیم ہند کے ہائی کمشنر بھی اس موقعہ پر موجود تھے فوج کے گزرنے میں ... فوج اور جنگوں ... بہت اچھا تھا۔ مسجدوں میں پاکستان کے لئے دعائیں مانگی گئیں۔ اتوار کے دن گرجوں میں بھی دعائیں کی گئیں ... تقسیم کئے گئے اور ... بچوں کی اور گلستان فاطمہ میں معززین کی دعوت کی اور عمارتوں پر چراغاں کیا گیا۔

لاسکو ۱۶ اگست۔ معلوم ہوا ہے کہ مغربی طاقتوں کے قاصدوں اور روسی وزیر خارجہ مسٹر مولوٹوف کی پانچویں ملاقات آج کریملن کے مقام پر ہوگی معلوم ہوا ہے کہ اپنی حکومتوں سے نئی ہدایات حاصل کرنے کے بعد ان تینوں نمائندوں نے مسٹر مالوٹوف سے درخواست کی ہے کہ وہ ان کو پھر شرف ملاقات بخشیں کل ان تینوں نمائندوں کا ایک جلسہ امریکن سفارت خانے میں منعقد ہوا۔ معلوم ہوا ہے کہ تینوں حکومتیں چاہتی ہیں کہ چاروں طاقتوں کی کانفرنس کا کسی نہ کسی طرح انعقاد ہو جائے تاکہ جرمنی کے معاملہ پر اس میں غور و خوض ہو سکے۔

مولانا احمد سعید

حضرت مولانا احمد سعید صدر اجلاس نے جلسہ کی غرض و غایت بیان کرتے ہوئے کہا کہ آج ہم اس لئے خوشی منا رہے ہیں کہ ہم کو خوشی منانے کا حق ہے۔ جب لوگ شرکت میں کاروبار شروع کرتے ہیں تو ان کو کامیاب ہونے کی صورت میں یہ نہیں ہو سکتا کہ اس کے ایک شریک کو اس کا منافع دینے سے انکار کر دیا جائے۔ ہم آزادی کی لڑائی میں بھی شریک ... جو حصول آزادی کے ... آپ نے اس بات پر ... میں شریک ...

دار السلطنت

۱۶ اگست ۱۹۴۷ء

جامعہ نائٹ اسکول میں پرچم کشائی

دہلی ۱۶ اگست۔ آزادی وطن کی پہلی سالگرہ جامعہ نائٹ اسکول محلہ حسام الدین حیدر ... میں نہایت شان دار تقریب منائی گئی۔ صبح ۸ بجے پرچم کشائی کی رسم ادا کی گئی۔ چودھری محمد تقی صاحب نے جھنڈا لہرایا۔ قاضی محمد احسن صاحب ... ترانہ ... پسند کی گئی۔

دارو کانگریس کمیٹی نمبر ۲ ... کا جلسہ

دہلی ۱۶ اگست ... منعقد ہوا ... صاحب نے ... صدارت میں ... جلسہ شروع ہوا ... صاحب، ... صاحب ... ذکر کیا ... نے تقاریر فرمائیں۔ بعد اختتام جلسہ مہاجرین کی چائے اور مٹھائی سے تواضع کی گئی اور ... پر بھی جلسے ... (... نامہ نگار)

حضرت مولانا القار اللہ صاحب کی روانگی

دہلی ۱۵ اگست۔ حضرت مولانا حافظ القار اللہ صاحب جو پانی پت میں خدا کے فضل و کرم سے بخیریت مقیم ہیں اور اپنے مکارم اخلاق سے ... کے دلوں میں گھر کئے ہوئے ہیں۔ رمضان شریف میں قرآن شریف ختم کر کے ۲۴ رمضان کو دہلی آئے تھے۔ ۱۵ شوال ۱۶ اگست کو آپ پانی پت واپس تشریف لے گئے ہیں۔

اردو بازار میں جلسہ

۱۸ اگست کو شام کے ۷ بجے اردو بازار بازار جامع مسجد میں ... کے ... ایک شاندار مشترک دہلی کے ہندو مسلم کارکنان کی منعقد ہوگی۔

مولانا حفظ الرحمن کا عزم سفر

دہلی ۱۶ اگست حضرت مولانا حفظ الرحمن صاحب ناظم اعلیٰ جمعیۃ علماء ہند کل شام بذریعہ ٹرین میرٹھ تشریف لے گئے ہیں۔ (نامہ نگار)

احاطہ کالے صاحب میں پرچم کشائی

کل صبح تعلیمی مرکز احاطہ کالے صاحب میں قومی جھنڈے کی پرچم کشائی کی رسم ڈاکٹر تاج الدین نے ادا فرمائی۔ حاجی حافظ رحمت اللہ صاحب میر محلہ، شیخ محمد شفیع صاحب باڑی، شیخ عبد الجبار صاحب، حاجی محمد نعیم صاحب ... والے، حافظ محمد شفیع صاحب، محمد سعید ... والے اور دیگر اکابرین محلہ شریک ہوئے۔

ڈاکٹر تاج الدین صاحب نے پرچم کشائی کے بعد بچوں کو مخاطب کرتے ہوئے تقریر فرمائی۔ شیخ محمود ... صاحب نے ... کا ترانہ گایا ... جمعیۃ ... شائع ہوا ہے سن کر دل شاد باغ ہو گیا اور بہت پسند کیا

ہمت ہے کس کی ہم کو ... سے دیکھے
ہندو سا شیر دل ہو جب پاسبان ہمارا

خلیفہ فضل دین صاحب نے بھی تقریر کی اور کہا کہ وہ اپنے ملک کی ترقی کے لئے کوشش کریں۔ جلسہ بہت کامیاب رہا۔ (نامہ نگار)

اسٹاپ پریس

غرباء کی آنکھوں کے ہر مرض کا مفت علاج ...

جمعیۃ علماء ہند کا واحد ترجمان

روزنامہ

الجمعیۃ

ایڈیٹر محمد عثمان فارقلیط

سالانہ قیمت تیس روپے
ششماہی سولہ روپے
سہ ماہی آٹھ روپیہ آٹھ آنہ

الجمعیۃ میں اشتہار دیکر آپ اپنی تجارت اور کاروبار کو یقیناً کامیاب بنا سکتے ہیں

تار کا پتہ: الجمعیۃ دہلی

فون نمبر ۵۸۵۵

قائم شدہ ۱۹۲۵ء

سالانہ قیمت تیس روپے | جلد ۳۰ | دہلی یوم پنجشنبہ ۱۳ شوال المکرم ۱۳۶۷ھ مطابق ۱۹ اگست ۱۹۴۸ء | نمبر ۱۷۵ | فی پرچہ ۲ | بذریعہ ہوائی جہاز ۳

چار بڑے بڑے منافع خوروں ؟ مسٹر شن مکھم چیٹی کو لے ڈوبے

استعفیٰ کی منظوری کے متعلق سرکاری طور پر اعلان کر دیا گیا

ہند پارلیمنٹ میں وزیر اعظم پنڈت نہرو کا بیان

نئی دہلی ۱۷ اگست۔ سرکاری طور پر اعلان کر دیا گیا ہے کہ وزیر اعظم ہند پنڈت جواہر لال نہرو نے وزیر مالیات مسٹر شن مکھم چیٹی کا استعفیٰ منظور کر لیا ہے۔ آج ہند پارلیمنٹ میں پنڈت نہرو نے اس سلسلے میں ایک بیان دیا۔ ... [illegible]

نہرو کو سٹالن کا پیغام

نئی دہلی ... [illegible]

حکومت نظام کا حکومت ہند سے احتجاج

حیدرآباد ۱۶ اگست۔ حکومت نظام کا ایک اعلان ہے کہ اس نے حکومت ہند کو ... [illegible]

کشمیر میں پاکستانی فوج کے دو ڈویژن پہنچ گئے

کمیشن کی اپیل کے باوجود مزید پاکستانی کمک آ رہی ہے

نئی دہلی ۱۷ اگست ... [illegible]

دکان توڑنے اور لوٹنے والوں کو گولی مار دی جائیگی

ڈسٹرکٹ مجسٹریٹ آگرہ کا حکم۔ فساد میں اٹھارہ آدمی ہلاک ہو گئے

(نامہ نگار الجمعیۃ)

آگرہ ۱۷ اگست ... [illegible]

کشمیر کی پیش رو پارٹی

نئی دہلی ۱۷ اگست ... [illegible]

چھٹی ماسکو کانفرنس

ماسکو ۱۷ اگست ... [illegible]

مکان گرنے سے لاہور میں تیرہ اشخاص ہلاک ہو گئے

سکریٹریٹ اور کارپوریشن ہال پر مظاہرہ اور سنگباری

لاہور ۱۶ اگست۔ مغربی پنجاب میں بارش اور سیلاب کی وجہ سے زبردست نقصان ... [illegible]

خودمختاری نہیں چھین سکتی

قاسم رضوی کا دعویٰ

حیدرآباد ... [illegible]

ریاست کے مسلمانوں کو گمراہ کیا جا رہا ہے

ڈاکٹر سید عبد اللطیف کا بیان

حیدرآباد ... [illegible]

شیخ عبد اللہ اور مہاراجہ کشمیر ضروری مشورہ کیلئے دہلی پہنچ گئے

نئی دہلی ... [illegible]

حیدرآباد کے متعلق ہند یونین کی پالیسی

کشمیر کے مسلمان اسے پسند کرتے ہیں

سری نگر ۱۶ اگست۔ حکومت کشمیر نے ایک پریس نوٹ میں بتایا گیا ہے کہ کشمیر کے مسلمان ریاستوں خصوصاً حیدرآباد کی طرف حکومت ہند کی پالیسی کو پورے طور پر پسند کرتے ہیں ... [illegible]

بڑودہ میں ذمہ دار حکومت کا مطالبہ

بمبئی ۱۶ اگست ... [illegible]

کانگریسی اپنی ذمہ داریوں کو سمجھیں اور پسماندہ عوام کی خدمت کریں

کانگریسی کارکنوں کے کنونشن میں مولانا آزاد کی تقریر

دہلی ۱۷ اگست ... [illegible]

خط و کتابت

[illegible]

مہاتما گاندھی کے مقدمۂ قتل کی سماعت

دہلی ڈائری کو تسلیم کرنے سے انکار کر دیا گیا

پاکستان کی آزادی کا پہلا سال، وزیر اعظم پاکستان کا جائزہ

پاکستان ریڈیو سے نشری تقریر

کراچی ۱۴ راگست۔ وزیر اعظم پاکستان مسٹر لیاقت علی خاں نے ریڈیو پاکستان سے ایک نشری تقریر میں پاکستان کے پہلے سال کے حالات کا جائزہ لیا اور کہا اگرچہ پاکستان کی کامیابیوں کا ریکارڈ اطمینان بخش ہے۔ جب ہماری دشمن قیام پاکستان کو نہ روک سکے تو انہوں نے اپنی تمام قوتیں ہماری نئی ریاست کو ختم کرنے میں صرف کر دیں۔ آپ لوگوں نے پاکستان بنتے ہی پاکستان کی درجنوں لاکھوں پناہ گزینوں کی جو مدد کی وہ ہمیشہ یاد رہے گی۔ آپ نے کہا اس وقت پاکستان کی بحری اور بری اور فضائی ...

مشرقی پنجاب میں قوم پرست مسلمانوں کا دورہ ملتوی

مشرقی پنجاب کی حکومت نے اجازت نہیں دی

پانچ سو عورتوں کا برت

نئی دہلی ۱۰ راگست۔ نئی دہلی میں پانسو ہندو سکھ عورتوں نے لفٹننٹ کرنل ڈھلون کے ساتھ اظہار ہمدردی میں برت رکھا۔ کرنل ڈھلون مشرقی پنجاب کی حکومت کے جنرل موہن سنگھ پر لگائے ہوئے مختلف الزامات کے خلاف برت رکھ رہے ہیں۔ گوردوارہ بنگلہ صاحب میں ایک جلسہ میں انہوں نے وزیر اعظم کے پاس ایک وفد بھیجنے کا اور اس سے اس بارے میں مداخلت کرنے کا مطالبہ کرنے کا ریزولیوشن منظور کیا۔ اس وفد نے کل وزیر اعظم سے ملاقات کی۔

برازیل کی گاندھی بھگتی

ایک چوراہے کا نام بدل دیا

ریو ڈی جینرو ۱۴ راگست۔ کل ہند کی آزادی کی پہلی سالگرہ پر برازیل گورنمنٹ نے راجدھانی کے سب سے اہم چوراہے کا نام بدل کر "گاندھی سکوئر" رکھ دیا۔ پہلے اس چوراہے کا نام برازیل کے سابق ڈکٹیٹر گیٹلو ڈوگس کے نام پر تھا۔ جنرل انگلو ڈی موریس نے ہندوستانی سفیر مسٹر مسانی کی موجودگی میں چوراہے کا نام "گاندھی سکوئر" رکھنے کی رسم ادا کی۔

یورپینوں کے لئے علیحدہ ڈبے

کیپ ٹاؤن ۱۷ راگست۔ کل کیپ ٹاؤن کی ریلوں میں یورپینوں کے لئے مخصوص ڈبے لگا دیئے گئے۔ ابتدائی اطلاعات سے معلوم ہوا ہے کہ علیحدگی کا یہ انتظام جو ابھی صرف اول درجہ کی گاڑیوں میں کیا گیا ہے۔ ابھی طرح جاری ہے اور کسی قسم کے حادثات نہیں پیش آئے۔ جنوبی افریقہ کے وزیر رسل و رسائل نے کہا یہ اقدامات ابھی تجربے کے طور پر جاری کئے گئے ہیں۔ بعد میں ان پر نظر ثانی کی جائے گی۔

پنڈت نہرو کا بیان

(صفحہ اول کالم ۴ سے آگے)

وزیر اعظم کا جواب

جنوبی افریقہ کے ہٹلر اسمٹس کے پیٹ میں پھر مروڑ اٹھنے لگی

ڈاکٹر ملان کی حکومت سے سابقہ حکومت کی ہجرت کی پالیسی پر چلنے کا مطالبہ

کیپ ٹاؤن ۱۷ راگست۔ جنوبی افریقہ کے سابق وزیر اعظم جنرل اسمٹس جو اس وقت حزب مخالف کے لیڈر ہیں، انہوں نے ڈاکٹر ملان کی نیشنلسٹ حکومت سے مطالبہ کیا کہ وہ ایک بیان کے ذریعہ رنگدار ترک وطن کو الگ رکھنے کی پالیسی کے متعلق کوئی بیان جاری کرے۔ آپ نے اس یقین دہانی کا بھی مطالبہ کیا کہ سابقہ حکومت نے ہجرت کے متعلق جو طریقہ کار اختیار کیا تھا اسی پر موجودہ حکومت چلے گی۔

اسمبلی میں بجٹ کی بحث کا آغاز کرتے ہوئے جنرل اسمٹس نے کہا کہ میری حکومت نے بڑے پیمانے پر ہجرت کی پالیسی اختیار کی تھی تاکہ ہم اپنا مستقبل محفوظ کر سکیں۔ اور آگے بڑھ سکیں۔ انہوں نے کہا کہ حکومت نے اشتہار صرف اپنے سیاسی مقاصد کے لئے کیا تھا لیکن اس کے ذہن میں ہمیشہ یہ بات رہی کہ ایسا کرنا جنوبی افریقہ کے اندر یورپین سوسائٹی کی ایک بہتری ہے۔ حکومت کی طرف سے اسمٹس کو جواب دیا گیا کہ ہجرت کے معاملہ میں حکومت اس پالیسی پر چل رہی ہے جس پر کہ پہلی حکومت چل رہی تھی۔

حیدرآباد سے منی آرڈر کیوں آیا؟

پنجاب کی ریاستی یونین

وزارتی جمود ختم ہونے کی امید

نئی دہلی ۱۷ راگست۔ پنجاب ریاستی یونین کانگریس اور دیگر پارٹیوں کے لیڈروں نے آج دہلی میں نائب وزیر اعظم سردار پٹیل سے ملاقات کی اور یونین میں کولیشن وزارت کے سوال پر تبادلہ خیالات کیا۔ بیان کیا جاتا ہے کہ کولیشن وزارت کے قیام کی امید پیدا ہو گئی ہے۔

ہند کی یوم آزادی پر جنوبی افریقہ کے ہندوستانیوں کا پیغام

ڈربن ۱۴ راگست۔ نٹال انڈین کانگریس کے صدر ڈاکٹر یوسف دادو اور ڈاکٹر نائیکر نے حکومت ہند کو آزادئ ہند کی پہلی سالگرہ پر پیغام بھیجتے ہوئے اس بات پر شکرگزاری کا اظہار کیا ہے کہ ... جنوبی افریقہ کے ہندوستانیوں کی امداد ... پیغام میں کہا گیا ہے کہ جنوبی افریقہ کی حکومت ہندوستانیوں اور دوسری غیر گوری قوموں کو ... ہم دعا کرتے ہیں کہ ہندوستان ترقی کے ساتھ ... ہم انسانی حقوق اور انسان کے وقار کے لئے ہر ممکن قربانی کریں گے۔

بجلی بل کی منظوری صنعتوں کو قومی بنانے کی طرف پہلا قدم ہے

عنقریب کوئلہ کمیشن مقرر کیا جائے گا

ہندوستانیوں سے نمائندگی کا حق چھین لیا جائے گا

جنوبی افریقہ کی پارلیمنٹ میں ایک شیطانی بل

کیپ ٹاؤن ۱۷ راگست۔ جنوبی افریقہ کی پارلیمنٹ میں ہندوستانیوں کو نمائندگی دینے کے ایکٹ کو باطل قرار دینے والے بل کو کل جنوبی افریقہ کی پارلیمنٹ میں پیش کر دیا گیا۔ اس کی پہلی خواندگی بھی عمل میں آ گئی۔ جنوبی افریقہ کی اسمبلی میں ہندوستانیوں کو نمائندگی دینے کا بل سنہ ۱۹۴۶ء میں پاس کیا گیا تھا۔

گاندھی میموریل ٹکٹ

بمبئی میں ۱۱ لاکھ روپے کی آمدنی

مسٹر چٹی

انجمن اتحاد و ترقی شاہجہانپور

ریشمی کپڑا ایک روپیہ گز

ریشمی کپڑا ایک روپیہ گز آپ کو کسی جگہ سے نہیں مل سکتا۔ البتہ ہم آپ کو بہت ہی سستے نرخوں پر ...

پیراشوٹ ۳۶ کلیاں ... ۳۳/ ... ۳/۵ ... ۳۶ کلیاں ... ۳۰/۵/-

ملنے کا پتہ۔ امریکن ٹریڈنگ ایجنسی

ریشمی کپڑے کے مشہور سوداگر۔ پی بکس نمبر ۷۵ امرتسر

17

رجسٹرڈ ڈی نمبر ۹۷

الجمعیۃ

روزنامہ

جمعیۃ علماء ہند کا واحد ترجمان

ایڈیٹر محمد عثمان فارقلیط

قائم شدہ ۱۹۲۵ء

تار کا پتہ: الجمعیۃ دہلی — فون نمبر ۵۰۵۵

سالانہ قیمت تیس روپے | جلد ۳۰ | دہلی یوم جمعہ ۱۴ر شوال المکرم ۱۳۶۷ھ مطابق ۲۰ر اگست ۱۹۴۸ء | نمبر ۱۷۶ | فی پرچہ ... بذریعہ ہوائی جہاز ...

الجمعیۃ میں اشتہار دیکر آپ اپنی تجارت اور کاروبار کو یقیناً کامیاب بنا سکتے ہیں
منی آرڈر کوپن اور خطوط میں ہمیشہ اپنا پتہ اور خریداری نمبر صاف اور خوشخط تحریر فرمائیں! (منیجر)

امید کا نیا ستارہ
ہفتہ وار نئی روشنی دہلی
زیر ادارت ڈاکٹر سید عابد حسین
منیجر نئی روشنی ... دہلی

پاکستان کشمیر کمیشن کی اپیل کو نظر انداز کر رہا ہے

جموں اور کشمیر کے مورچوں پر دشمن کے تازہ حملے

حکومت ہند نے معاملہ کمیشن کے روبرو پیش کر دیا

نئی دہلی ۱۸ر اگست۔ معلوم ہوا ہے حکومت ہند پاکستانی فوجوں اور پاکستانی ... سرگرمیوں کو اقوام متحدہ کی قرارداد ... سمجھتی ہے اس لئے اس معاملہ کو اس نے کمیشن کے روبرو پیش کر دیا ہے۔

جنگ بند کرنے کی تجویز پر غور

وزارت خارجہ کے ایک اعلان میں بتایا گیا ہے کہ اقوام متحدہ کے کمیشن کے حسب ذیل ممبروں نے وزیر اعظم پنڈت نہرو اور مسٹر گوپال سوامی آئنگر سے ملاقات کی ...

وزارت دفاع کا اعلان

وزارت دفاع کے ایک اعلامیہ میں بتایا گیا ہے کہ جموں اور کشمیر کے تمام علاقوں میں ہماری اور دشمن کی فوجوں کے درمیان گولہ باری جاری رہی۔ اس کے علاوہ اور کوئی بات قابل ذکر نہیں ہے۔

بیت المقدس میں ابھی تک لڑائی ہو رہی ہے

یہودیوں نے یروشلم کے سابق گورنمنٹ ہاؤس پر قبضہ کر لیا

عمان ۱۸ر اگست۔ یہاں سرکاری طور پر اعلان کیا گیا ہے کہ یہودیوں ... نے یروشلم میں سابق گورنمنٹ ہاؤس پر ... قبضہ کر لیا ہے ...

قیدیوں کے معاملہ پر بات چیت

کراچی ۱۹ر اگست۔ آج یہاں قیدیوں کے ... کانفرنس منعقد ہو رہی ہے۔ ہندوستان کی طرف سے مسٹر ... اور پاکستان کی طرف سے خواجہ شہاب الدین وزیر داخلہ ... پاکستان کی نمائندگی کریں گے۔

باؤنڈری کمیشن کا جلسہ

شیلانگ ۱۹ر اگست۔ ...

جمہوریہ انڈونیشیا کی سالگرہ

ہندوستانی کونسل جنرل کا پیغام

ہند اور پاکستان کی وحدت

الہ آباد ۱۸ر اگست۔ ...

حیدرآباد میں یوم آزادی

مسٹر رضوی کی تقریر

حیدرآباد ۱۸ر اگست۔ سید قاسم رضوی صدر مجلس اتحاد المسلمین نے یہاں ایک عام جلسہ میں جو حیدرآباد کا یوم آزادی منانے کے لئے منعقد ہوا تھا، کہا کہ ...

آگرہ کے فسادات پر قابو پا لیا گیا

اب تک ۲۷۹ گرفتاریاں ہوئی ہیں

فرقہ وارانہ جماعتوں کی سرگرمیوں کو محدود کر دیا جائے گا

مرکزی حکومت نے صوبائی حکومتوں کے نام ہدایات جاری کر دیں

نئی دہلی ۱۹ر اگست۔ معلوم ہوا ہے کہ حکومت ہند نے صوبائی حکومتوں کے نام ہدایات جاری کی ہیں کہ وہ فرقہ وارانہ جماعتوں کی ایسی سرگرمیوں کا تدارک کریں ...

فلسطین کی جنگ ہماری موت و حیات کی جنگ ہے

دمشق ۱۸ر اگست۔ شام کے صدر شکری القوتلی نے ...

پیرس میں جنرل اسمبلی کا اجلاس

ہندوستانی وفد کے ناموں کا اعلان

انڈونیشیا کیلئے نئی ولندیزی تجاویز

پاکستان اقوام متحدہ کے کمیشن کی تجاویز مسترد کر دیگا؟

انگریز افسران پاکستان کی طرف سے جنگ میں حصہ لے رہے ہیں

حکومت ہند کا حکومت برطانیہ سے احتجاج

باقی صفحہ ۴

کوہ نور خضاب نمبر ۵۷ بالوں کو قدرتی جیسا سیاہ کرتا ہے ہر جگہ ملتا ہے

روزانہ
الجمعیۃ دہلی
۲۰ اگست ۱۹۴۸ء

مقصود آزادی

از حضرت مولانا محمد اسمٰعیل صاحب آنگمیں الجمعیۃ

ہمارے بلند ہمت، روشن دماغ وزیراعظم پنڈت جواہر لال نہرو تھے کہ آزادی سے پہلے انٹرم گورنمنٹ کے دور میں ہی تنظیم ایشیا کی داغ بیل ڈال دی تھی۔ ایشیا کی بڑی کانفرنس دہلی میں ہوئی۔ جو ایشیا اور مسلمانوں کی عظمت کی یادگار ہے۔ تمام ایشیا کے نمائندوں کو جمع کر کے ایک ایشین بلاک کا نقشہ پیدا کر دیا۔

آج کیا ہم بتا سکتے ہیں کہ اس بلند مقصد کو کامیاب کرنے کے لئے ہم نے کیا جدوجہد کی۔ ایشیائی ممالک کا اولین مقصد یہ ہے کہ ایشیا کو یورپ کے خود غرضانہ اقتدار سے نجات دلا سکتا ہے۔ ملک تمام دنیا میں امن و اتحاد کی فضا پیدا کر سکتا ہے۔ آج یورپ کی بڑی بڑی طاقتیں آپس میں اس طرح الجھی ہوئی ہیں کہ ان کو سلجھانا نا ممکن ہو گیا ہے وہ خود غرضیوں کا شکار ہیں۔ فہم و تدبر کے تمام چراغ گل کر چکی ہیں۔ اصلاح و آشتی کا مرا ستقیم۔ بااصول سیاست کی کسی ...

[illegible]

اس صورت میں سب سے بڑی ذمہ داری پولیس پر آتی ہے ... کیا یہ کام ہے کہ مشتعل افراد کو ... اشتعال پیدا کرنے والوں ... ملک کی تعمیر ... نظام کو کامیاب بنانے ... [illegible]

ان کا اندازہ ... وزیراعظم حکومت ہند کی تقریر ... کیبنٹ کے ممبران کو خبر بھی نہیں ہوتی اور ان کے نام سے مصنوعی خبریں شائع کر دی جاتی ہیں۔ تقریر میں کچھ کہا جاتا ہے اور پریس میں اس کا عنوان کچھ اور ہوتا ہے۔

اس تمام خوفناک صورت حال کے علاوہ سب سے زیادہ باعث افسوس یہ ہے کہ آزادی کے وہ جانباز سپاہی ... [illegible]

... سے پہلے بلیک مارکٹ اور رشوت وغیرہ کے دشمن تھے اور آج ان کے ہاتھ عوام کے خون میں سنے ہوئے ہیں وہ بلیک اور رشوت میں حصہ دار کا فرض انجام دیتے ہیں۔ ان تمام خطرناک امراض نے ہمارے تمام مقاصد فراموش کرا دیئے اور ہم اپنی کاہلی اور غفلت سے ان چیزوں میں پھنس گئے جن کو ختم کرنے کے لئے ہم نے قید و بند لاٹھی چارج گولی اور ہر قسم کی مصیبتیں برداشت کی تھیں۔ آج ہمارا فرض ہے کہ ہم ہوشیار ہوں اور ہم دیکھیں کہ آج ہم کہاں کھڑے ہیں اور ہمارا رخ کس طرف ہے۔

کیا اچھا ہو کہ آج یوم آزادی کے موقع پر یاد آجائے کہ ہم نے کس مقصد کے لئے آزادی حاصل کی تھی۔ کیا ہم نے غریبوں، مفلسوں کے لئے کوئی انتظام کیا۔ کیا ہم مزدور ... کس چیز پر عمل کر رہے ہیں۔ کیا ہم نے چور بازاری کو ختم کر دیا۔ کیا ہم ایمانداری سے رشوت کے خلاف جنگ کر رہے ہیں۔

اگر ہم جمعیۃ علماء کے ان مقاصد میں کوتاہی کر رہے ہیں تو خود اپنا نقصان ... اور اپنے تمام مقصد ... [illegible]

شیر کشمیر کا ارشاد

شیر کشمیر شیخ محمد عبداللہ نے یوم آزادی پر ایک تقریر ... [illegible]

ہندستان کا یوم آزادی
آسٹریلیا اور چین کے پیغامات

دہلی ۱۵ اگست ... ہند کے یوم آزادی پر پنڈت جواہر لال نہرو وزیراعظم ... آسٹریلیا ڈاکٹر ... چین ... کے مابین حسب ذیل پیغامات کا تبادلہ ہوا۔

وزیراعظم آسٹریلیا نے اپنے پیغام میں کہا کہ آسٹریلیا کی حکومت اور اس کے لوگ ہندیونین کی پہلی سالگرہ کے موقعہ پر تہ دل سے مبارکباد ارسال کرتے ہیں۔ ہمیں یقین ہے کہ ہند کے لوگ اپنے مستقبل کا سامنا بھی اسی عزم صمیم اور تدبر سے کریں گے جس کا اظہار انہوں نے پچھلے برس میں کیا ... [illegible]

مکان بنانے کا ریکارڈ

لندن ... [illegible]

خط و کتابت کرتے وقت
چٹ نمبر کا حوالہ ضرور دیں

ایڈیٹر کے نام خطوط

(ایڈیٹر کا مراسلہ نگاروں کی رائے سے متفق ہونا ضروری نہیں ہے)

اغوا شدہ عورتیں

مکرم ایڈیٹر صاحب تسلیم۔ ہندوستان کی ... فرقہ وارانہ فسادات کے سلسلے میں جو چیز سب سے زیادہ ... ہے وہ عورتوں کا اغوا ہے ... [illegible]

عمل کا وقت

[illegible]

دارالسلطنت

... میں جشن

[illegible]

فرض شناسی

[illegible]

چار سال کی قید سخت

[illegible]

طلبا کو اطلاع

[illegible]

فوری توجہ کی ضرورت

[illegible]

شکوہ شکایت

[illegible]

قومی جھنڈا ہماری آزادی اتحاد اور شریفانہ خیالات کا مظہر ہوگا

ریاست رام پور میں جشن یوم آزادی پر نواب صاحب کی تقریر

ریاست رام پور ۔ بذریعہ ڈاک ۔ یوم آزادی کے سلسلہ میں ۱۵ اگست کو صبح سات بجے ملٹری پریڈ گراؤنڈ پر فوج و پولیس کی پریڈ ہوئی جس کی نواب صاحب رام پور نے سلامی لی ۔ اس کے بعد اعلیٰحضرت نے پرچم کشائی کی رسم ادا فرماتے ہوئے حسب ذیل تقریر ارشاد فرمائی ۔

آج ہم سب یہاں یوم آزادی کی پہلی سالگرہ منانے کے لئے جمع ہوئے ہیں ۔ ۱۵ اگست ایسا دن ہے جو ہمارے ملک کی تاریخ میں سنہری حروف سے لکھا جائیگا ۔ اس روز ہندوستان نے وہ آزادی حاصل کی جس کے لئے فرزندان وطن صدیوں سے کوشش کر رہے تھے ۔ مگر افسوس ہے کہ اس آزادی کے لئے ملک کو سخت قربانیاں کرنا پڑیں ۔ ہندوستان کی تقسیم ہوئی ۔ اس تقسیم سے جانی اور مالی نقصان ہوا لیکن ...

کی عدم موجودگی بڑے افسوس کا موجب ہے لیکن وہ فنا نہیں ہوئے ۔ ان کی پاک روح ہمیں ہمت اور جوش دلانے کے لئے زندہ رہیگی ۔ ان کی محبوب یاد ہمارے دلوں میں قائم رہے گی ۔ ہمیں ان کے نقش قدم پر چلنا چاہئے ۔ اگر ہم ایسا کر سکیں گے تو ہماری سخت کوشش کے بعد حاصل کی ہوئی آزادی ناقابل زوال ہوگی ۔ اس یوم سعید پر قومی جھنڈا لہرانا میرے لئے باعث فخر ہے ۔ ہمارا مقدس فرض ہے کہ اس جھنڈے کا ہمیشہ احترام کریں ۔ خدا کرے یہ جھنڈا آزادی ، اتحاد اور ہماری زندگی کی ... خیالات کا نشان بن کر ہمیشہ سربلند رہے ۔

ہندوستان زندہ باد ۔ جے ہند ۔

پاکستان میں صنعت کی ترقی

وزیر اعظم سندھ کی تقریر

حیدرآباد (سندھ) ۱۶ اگست ۔ وزیر اعظم سندھ مسٹر ... نے پاکستان کے یوم استقلال پر تقریر کرتے ہوئے کہا ۔ پاکستان کے مسلمان تو آزاد ہوگئے لیکن اقتصادی پہلو کے حساب سے مسلمان اب بھی ہندوؤں کے ماتحت ہیں ۔ سیاسی آزادی کے بقا کے لئے پاکستان کا معاشی لحاظ سے خودمکتفی ہونا ضروری ہے ۔ حکومت پاکستان جلد از جلد ملک کو صنعتی بنا دے ۔ انہوں نے کہا کہ تجارت مسلمانوں کے ہاتھ سے نہیں نکلنا چاہئے ...

پنجابی بولنے والوں کا صوبہ

اکالی دل کی تحریک

امرتسر ۱۸ اگست ۔ اکالی دل نے پنجابی بولنے والوں کے صوبے کے لئے ایجی ٹیشن شروع کردی ہے ۔ سردار سروپ سنگھ نائب صدر نے ایک تقریر میں کہا ۔ پنجابی زبان کے صوبہ کا مطالبہ مشرقی پنجاب میں موجودہ گڑبڑ کو ختم کردے گا ۔ کیونکہ مشرقی پنجاب میں سیاسی حالت کو بہتر بنانے کے علاوہ پنجابیوں کے لئے صوبائی زبان کو تحفظ مل جائے گا ۔ سکھ اس صوبہ میں پنجابی کے علاوہ کسی اور زبان کو برداشت نہ کریں گے ۔ ایسے صوبہ کا قیام کانگریس کے اصولوں کے خلاف بھی نہیں ہے ۔ اس صوبہ کی مذمت کرنے سے فرقہ پرستی کا اظہار ہوتا ہے ...

جمعیۃ کے دو کارکنوں کی پیش ہوگی

برطانوی موٹر کاروں کی برآمد

برطانیہ کی زنانہ پولیس

لندن ۱۸ اگست ۔ ... پولیس سروس کا ایک حصہ ہے ۔ پولیس ... عورتوں کو مردوں کے برابر اختیارات دیے گئے ہیں لیکن زنانہ پولیس کا کام زیادہ تر عورتوں اور بچوں سے متعلق ہے ۔ امیدواروں کو ایک سخت طبی امتحان پاس کرنا ہوتا ہے ...

آل انڈیا مشاعرہ

... تیار کر رہے ہیں چنانچہ ۱۵ اگست کو ایک عظیم الشان دعوت ... ۲۱ اگست ۱۹۴۸ء کو بروز ہفتہ ... بجے شب زیر صدارت جناب ... دہلی کالج ... میں آل انڈیا مشاعرہ منعقد ہو رہا ہے ... مشاعرہ آل انڈیا ریڈیو سے بھی نشر کیا جائے گا ۔ اس لئے وقت کی پابندی ضروری ہے ... شعرا کے علاوہ ... جگر مراد آبادی ... حضرت ... مشاعرہ کے پاس مندرجہ ذیل مقامات سے مل سکیں گے ۔

(۱) سیکرٹری ... صدر بازار ...

دہلی پولیس کی جدید تنظیم

... دہلی پولیس ... ملازمین ... کے لئے ایک ٹریننگ سنٹر ... دہلی پولیس میں ...

یوم گارڈز کی بھرتی

برص اور کوڑھ کا مکمل علاج

(رجسٹرڈ) ایک کامل درویش درویشی کا مجرب نسخہ برص کوڑھ سنبیری کا جادو اثر علاج سے ہا لہا سال کے پرانے مریض اس سے اب تک سیکڑوں کی تعداد میں صحت یاب ہو چکے ہیں ، اسکا اثر اکیس روز میں قطعی طور پر ظاہر ہوتا ہے ۴ سے ۶ ماہ میں مکمل صحت ہو جاتی ہے ۔ دریافت طلب امور کے لئے ٹکٹ آنا ضروری ہے ۔

ڈاکٹر قادری عزیز الرحمن درویشی قادیشی نمبر ۶ بولائی اسٹریٹ کلکتہ

خودکشی کے لئے قید

دو ہلاک بیس زخمی

دہلی کے لئے پانی کی قلت

حکومت دہلی میں پانی کی قلت کی وجہ سے ... جمنا سے مزید پانی لینے کے علاوہ دریاے ہنڈن سے پانی لینے کے سلسلہ میں حکومت یوپی سے بھی بات چیت کر رہی ہے ۔ اس دوران میں دہلی میں ...

حکومت نظام نے جواب طلب کرلیا

حکومت کے خلاف بیان کیوں دیا

... ان بیان دینے والوں میں مسٹر احمد مرزا ریٹائرڈ چیف انجینئر ، مسٹر افضل حسین ریٹائرڈ اکاؤنٹنٹ جنرل ، مسٹر حسین جعفر ریٹائرڈ ڈائرکٹر ... مسٹر فرید مرزا تحصیلدار ...

ڈاکہ زنی کا مقدمہ

مسٹر منوہر لال ڈسٹرکٹ ایڈیشنل سشن جج دہلی کی عدالت میں ... کے خلاف مقدمہ ...

الجمعیۃ بکڈپو کی قابل قدر کتابیں

جمعیۃ علما کیا ہے حصہ اول جمعیۃ علما کے اغراض و مقاصد اور اسکی خدمات ۔ قیمت ۲ آنے

جمعیۃ علما کیا ہے حصہ دوم جمعیۃ علماء ہند کی ۲۸ سالہ خدمات اور تجاویز کا مجموعہ ...

اسلامی پرچم جمعیۃ علماء ہند کے جھنڈے پر فاضلانہ اور اسلامی روشنی میں تبصرہ ۔ قیمت ۳ ...

نور الاصباح یعنی نورالایضاح اور اس کا اردو ترجمہ اور اس کی شرح ... ابتدائی طلبہ کے لئے بہت مفید ہے ...

تاریخ اسلام حضرت مولانا سید محمد میاں صاحب ناظم جمعیۃ علماء ہند کی تصنیف ...

ہمارے پیغمبر ...

قصص القرآن حضرت مولانا حفظ الرحمن صاحب ناظم اعلیٰ جمعیۃ علماء ہند کی تصنیف ہے یہ کتاب انبیا علیہم السلام کی سوانح حیات کے ساتھ ساتھ قرآن مجید کے ایک بڑے حصے کی تفسیر بھی ہے اس کتاب میں عزرا ... کا ایک بہت بڑا ذخیرہ جمع کر دیا گیا ہے اس کے چار حصے ہیں قیمت حصہ اول ... حصہ دوم مجلد ۲ روپے ۸ آنے حصہ سوم مجلد ... روپے حصہ چہارم ... روپے ۸ آنے ۔

نبی عربی صلی اللہ علیہ وسلم یہ تاریخ ملت کا پہلا حصہ ہے اس میں حضور کے تمام حالات زندگی کو اختصار کے ساتھ اور جامعیت کے ساتھ بیان کیا گیا ہے قیمت ایک روپیہ بارہ آنے

خلافت راشدہ یہ تاریخ ملت کا دوسرا حصہ ہے ...

خلافت بنی امیہ یہ تاریخ ملت کا تیسرا حصہ ...

جنگ بدر ...

منیجر الجمعیۃ بکڈپو ۔ گلی قاسم جان دہلی

دس خصوصیتوں والی
خوشنما حمائل شریف مترجم

یہ حمائل شریف اپنی خوبیوں اور خصوصیتوں کے لحاظ سے بے مثل ہے اس میں دس خصوصیتیں ایسی ہیں جو مجموعی اعتبار سے کسی دوسری حمائل شریف یا قرآن مجید میں نہیں پائی جاتیں ۔

(۱) اس کی تصحیح مولانا احمد علی صاحب محدث سہارنپوری کے مشہور و معروف مصحف سے کیگئی ہے ۔
(۲) ترجمہ زیر متن حضرت مولانا شاہ اشرف علی صاحب مع توضیحی عبارات ۔
(۳) حدیثوں سے سورتوں اور آیتوں کی فضیلت ۔
(۴) تمام سورتوں اور بہت سی آیتوں کی خاصیتیں ۔
(۵) ہر سورت سے متعلق تعبیر خواب (حضرت مولانا عبدالرحمن صفوری) ۔
(۶) فوائد القرآن (حضرت تھانوی) ۔
(۷) موضح القرآن (حضرت شاہ عبدالقادر) ۔
(۸) تفسیر ابن کثیر ، روح المعانی ، خازن ، لباب النقول وغیرہ مستند و معتبر کتابوں سے بہت سی آیتوں کی شان نزول ۔
(۹) جس آیت سے جو مسائل نکلتے ہیں ان کی ضروری تفصیل ، قرآن مجید کی تلاوت کے ظاہری اور باطنی آداب کے متعلق ابتدا میں ایک بصیرت افروز مقدمہ بھی ہے ۔
(۱۰) خط خوشنما ، صاف ... تقطیع نہایت موزوں ۳۱×۲۳ ہدیہ غیر مجلد صرف پانچ روپیہ چار آنے ، ہدیہ مجلد ... سات روپے چار آنہ ۔ معجز نما حمائل شریف مولوی نور محمد والی ہدیہ غیر مجلد آٹھ روپے ، ہدیہ مجلد دس روپے ۔

پتہ

مکتبہ برہان اردو بازار جامع مسجد دہلی

تپ دق اور پرانے بخارات T.B.

JABRI جبری जबरी JABRI JAGADHRI

تپدق کی مشہور عالم دوا جبری کے بارے میں عوام کا فیصلہ

(۱) جناب ... صاحب موضع ... ڈاکخانہ ... ضلع ... (۲) جناب ... (۳) ڈاکٹر ... سنگھ ... (۴) ... (۵) جناب ... (۶) جناب ... (۷) جناب ... (۸) سردار ... وغیرہ وغیرہ ہزارہا صاحبان کا یہی فیصلہ ہے کہ اس موذی مرض سے مریض کی جان بچانے والی اگر کوئی دوا ہے تو وہ صرف جبری ہی ہے اور سب صاحبان کے پتہ جات بالکل ٹھیک ہیں کوئی بات پوشیدہ نہیں آپ جس سے بھی چاہیں دریافت کرکے تسلی کر سکتے ہیں ان کے علاوہ بیسیوں صاحبان کے تعریفی خطوط آپ ان ہی کالموں میں دیکھ چکے ہیں ۔ جبری کے بارے میں ہندوستان کے کونے کونے سے عوام کا یہی فیصلہ ہے کہ درحقیقت جبری دوا نہیں بلکہ تپدق کے مریضوں کی جان بچانے کے لئے خدائی طاقت ہے ... دس روز کا نمونہ بھی رکھ دیا ہے تاکہ تسلی ہو سکے ...

تپدق اور پرانے بخارات کے مریضو! اب بھی سمجھو

... JABRI JAGADHRI ...

... جگادھری ضلع انبالہ مشرقی پنجاب

سرحد میں قیوم حکومت کی زیادتیاں

سرخپوشوں کا کمانڈر گرفتار کر لیا گیا

پشاور ۱۸ اگست۔ صوبہ سرحد کی حکومت نے سرخپوشوں کے کمانڈر انچیف سردار امین جان خان کو اس الزام پر گرفتار کر لیا ہے کہ آپ نے چارسدہ میں سرخپوشوں کے مظاہرہ کو منظم کیا تھا۔ حکومت سرحد نے چارسدہ تحصیل کے سرخپوشوں پر ملکی طور پر پچاس ہزار روپیہ جرمانہ کیا ہے۔ اس رقم کو چارسدہ سے وصول کیا جائیگا اور تعزیراتی پولیس پر خرچ کیا جائیگا۔ چارسدہ بازار اور پڑانگ میں کرفیو لگا دیا گیا ہے۔ جلسوں، جلوسوں اور مظاہروں پر پابندی عائد کر دی گئی ہے۔ دفعہ ۱۴۴ کا نفاذ زیادہ سخت کر دیا گیا ہے۔ چارسدہ کے سرخپوشوں کے مظاہرہ پر قیوم خاں کی حکومت کی طرف سے شدید لاٹھی چارج اور ۱۰ سرخپوشوں کی شہادت سے عام پٹھانوں میں غم و غصہ کی ایک لہری دوڑ گئی ہے۔ پٹھان اس واقعہ کو قصہ خوانی کے واقعہ سے بھی زیادہ وحشیانہ تصور کرتے ہیں۔ کیونکہ وہ تو ایک بدیسی حکومت کا سیاہ کارنامہ تھا۔ اور یہ آزاد پاکستان کی ایک صوبہ کی قومی حکومت کا تحت گیر اقدام ہے۔

صوبہ پرستی کو ختم کر دو

خان ممدوٹ کی پاکستانیوں سے اپیل

لاہور ۱۸ اگست۔ یوم آزادی کی تقریب پر مغربی پنجاب کے وزیر اعظم خان ممدوٹ نے اپنے نشری پیغام میں تمام مردوں، عورتوں اور بچوں سے اپیل کی کہ وہ اپنے کسی مفاد کے بغیر سچائی اور اسلامی جذبے کے ساتھ ملک کی بنیادوں کو مضبوط بنانے میں لگ جائیں۔ خان ممدوٹ نے کہا کہ ... پاکستان صرف دس سال کی کوشش کا نتیجہ ہے۔ ...

خان ممدوٹ نے یہ بتاتے ہوئے کہ پاکستان کی بنیاد ... اس کے علاوہ اس تعصب اور نفرت اور حقارت ... پاکستان کو ...

خان ممدوٹ نے صوبہ پرستی ختم کرنے کی اپیل کی اور کہا کہ صرف اسی طرح ہم پاکستان کو مضبوط کر سکتے ہیں اور پاکستان کی مضبوطی پوری مسلم دنیا کی مضبوطی ہے۔

کپڑے کی پیداوار میں اضافہ

لاہور ۱۸ اگست۔ آئندہ اپریل تک مغربی پنجاب میں ۲۵۰۰۰ گز کپڑا روزانہ تیار ہونے لگے گا۔ مغربی پنجاب کے سپلائی منسٹر نے یہ انکشاف یہاں کی ایک پریس کانفرنس میں کیا ہے۔ انہوں نے بتایا کہ کپڑا بننے کی ۱۳۶ مشینیں تیار کی گئی ہیں۔ ... ۱۳۴ مشینیں ... نیز ۱۲۱۲ ... ایسی مشینیں بنانے کی ترغیب دی گئی ہے۔ ... اس وقت صوبہ میں ۲۲ ہزار چرخوں سے کام لیا جا رہا ہے۔ ... بارہ ہزار چرخوں کی تیاری جاری ہے۔ ... کسانوں کو کھادی ... استعمال کرنے کی ترغیب دینے کے لئے عنقریب ایک تحریک شروع کی جائے گی۔ ... کپڑا بلیک مارکیٹ کرنے والوں کو قوم کا دشمن قرار دیا۔

لندن میں پاکستان کا جشن استقلال

مسٹر کرشنا مینن کی شرکت

لندن ۱۸ اگست۔ لندن میں مقیم ہندی ہائی کمشنر مسٹر کرشنا مینن نے جشن استقلال پاکستان کے جشن میں شرکت کی۔ ... مسٹر نور ... مسٹر ... اور لارڈ ... پاکستان کا جھنڈا ...

اسمبلی میں سوالات

ہند اور جاپان کی تجارت — پرمٹ کا مسئلہ

شرنارتھیوں کی بحالی — جنرل موہن سنگھ کی فوج

نئی دہلی ۱۸ اگست۔ کل اسمبلی میں سوالات کے وقفہ میں مسٹر ... نے ایک سوال کے جواب میں بتایا کہ جاپان کی ... آمد صرف ابتدائی نوعیت کا تھی اس لئے ابھی تک ہندوستان اور جاپان میں باہمی تجارت کی بابت کوئی فیصلہ نہیں کیا جا سکتا۔ ہندوستان کو جاپان سے جس مال کی ضرورت ہے اور جو جاپان کو مال فراہم کر سکتا ہے اس کی فہرست اس مشن کے حوالہ کر دی گئی تھی۔

گوپال سوامی آئینگر نے ایک سوال کے جواب میں بتایا کہ مارچ ۱۹۴۸ء سے مسلمان کافی تعداد میں ... ہیں۔ حکومت ہند اس کو ایک طرف ... کی اجازت نہیں دے سکتی۔ اس سلسلہ میں بار بار ہم پاکستان سرکار سے کوئی سمجھوتہ کرنے کی کوشش کرتے رہے لیکن ناکامی کی وجہ سے ہمیں پرمٹ سسٹم جاری کرنا پڑا۔ آپ نے بتایا کہ پاکستان کے اعداد و شمار کے مطابق اپریل سے جون ۱۹۴۸ء تک ... ہزار مسلمان پاکستان سے ہندوستان لوٹ آئے ہیں۔ لاہور میں ہندوستانی ڈپٹی ہائی کمشنر نے ... مسلمانوں کو پرمٹ دئے ہیں۔

کراچی میں روزانہ ... مسلمانوں کو ہندوستان آنے کے پرمٹ دئے جا رہے ہیں۔ ... اپنے مکانوں اور جائیدادوں میں آباد ہونا چاہتے ہیں۔ ... صوبائی حکومتوں کو بھیج دی گئی ہیں ... فیصلہ بھی حکومتیں کر سکتی ہیں۔

ایک سوال کے جواب میں بتایا گیا کہ ... کے لئے کھلا رکھنے کے لئے انتظام کیا جا رہا ہے۔ ایک اور سوال کا جواب دیتے ہوئے آپ نے بتایا کہ اس جگہ پر جہاں گاندھی جی کو گولی ماری گئی تھی۔ میموریل بنانے کا کوئی خیال نہیں۔ البتہ اس جگہ ایک ایسی نشانی رکھی جائے گی جس سے کہ ظاہر ہو کہ یہاں گاندھی جی کو گولی ماری گئی تھی۔

مسٹر سکسینہ نے ایک سوال کے جواب میں بتایا کہ مختلف صوبوں اور ریاستوں نے مغربی پاکستان سے آئے ہوئے ۳۲ لاکھ شرنارتھیوں کو بسانے کا فیصلہ کیا ہے۔ تقسیم حسب ذیل ہوگی۔ بمبئی ۲ لاکھ، یو۔ پی اور سی۔ پی ۲ لاکھ، ... یونین ... دہلی اور سوراشٹر ایک ایک لاکھ، ... اجمیر، جودھ پور اور ... مشرقی پنجاب اور مشرقی پنجاب کی ریاستوں نے ۱۳ لاکھ شرنارتھیوں کو بسانے کا فیصلہ کیا ہے۔

آج ہند پارلیمنٹ میں مرکزی گورنمنٹ کی توجہ مشرقی پنجاب کے اس پولیس نوٹ کی طرف مبذول کرائی گئی جس میں جنرل موہن سنگھ پر الزام لگایا گیا ہے کہ انہوں نے اپنی پرائیویٹ فوج سے گورنمنٹ کا تختہ الٹنے کی سازش کی تھی۔

پنڈت نہرو نے جواب دیا کہ اس معاملے میں مشرقی پنجاب گورنمنٹ نے ہند سرکار سے کوئی مشورہ نہ کیا۔ گورنمنٹ ہند نے پہلے ہی اس امر کا اعلان کیا ہے کہ کسی پرائیویٹ فوج کا وجود برداشت نہیں کیا جائے گا۔ تمام صوبوں کو اس بارے میں ہدایت کی گئی ہے کہ وہ کسی بھی صورت میں پرائیویٹ فوجیں برداشت نہ کریں۔ پوربی پنجاب گورنمنٹ نے سرکاری طور پر نیشنل والنٹیر کور کی تنظیم کی ہے اس بارے میں جنرل موہن سنگھ کو دعوت دی گئی کہ وہ اس تنظیم میں حصہ لیں اور خاص طور پر نیشنل والنٹیر کی تنظیم کے لئے ان کے لئے چند ضلع مقرر کئے گئے۔ کوئی خلیج حائل ہونے کا سوال ہی پیدا نہیں ہوتا۔ اس میں ڈیفنس منسٹری کی مداخلت تھی۔ ایک دو بار مرکزی گورنمنٹ کو مطلع کیا گیا کہ دیس سیوک سینا کو توڑ کر اسے مشروط طور پر نیشنل والنٹیر کور میں شامل ہونے کی بات چیت ہو رہی ہے۔ مرکزی گورنمنٹ کو زیادہ دلچسپی اس امر سے تھی کہ ایسی تنظیم کو توڑ دیا جائے جس کے بعد میں پرائیویٹ فوج بننے کا احتمال ہو۔

مسٹر گوپال سوامی آئینگر نے ہند پارلیمنٹ میں مسٹر ... کے سوال کے جواب میں بتایا کہ اغوا شدہ عورتوں کی واپسی میں پاکستان کے حکام تعاون نہیں کر رہے۔ اس بات کی شکایت کی گئی ہے۔ ابھی ایک ہفتہ ہوا کہ پاکستان حکومت کو ایک تار دیا گیا تھا جس میں اس امر کی شکایت کی گئی تھی کہ پاکستان کے افسران اغوا شدہ عورتوں کی برآمدگی میں امداد نہیں کر رہے مگر اس کا تا حال ابھی تک کوئی جواب نہیں ملا۔ ہندوستان سے جس قدر مسلمان عورتیں واپس پاکستان بھیجی گئی ہیں اس سے بہت کم عورتیں پاکستان سے ہندوستان پہنچی ہیں۔ ہند سرکار نے پاکستان سرکار کو دھمکی بھی دی تھی کہ اگر پاکستان سرکار کے افسران اسی طرح عدم تعاون کرتے رہینگے تو پاکستان میں ہندوستان کی طرف سے عورتوں کو واپس لانے کا جو اشخاص کام کر رہے ہیں انہیں واپس بلا لیا جائیگا۔ لیکن ہندوستان میں مسلمان عورتوں کی تلاش کا کام بدستور جاری رہیگا۔

مسٹر آئینگر نے مزید سوال کے جواب میں یہ بھی بتایا کہ سابقہ چار ماہ میں ہندوستان سے ... مسلمان عورتیں برآمد کی گئی ہیں اور اس کے مقابلہ میں ... پنجاب صوبہ سرحد اور بہاولپور سے صرف ۱۲۰۲ غیر مسلم عورتیں برآمد کی گئی ہیں۔

ہند سرکار نے پاکستان کو فہرست بھیجی تھی کہ پاکستان سے ۳۳۰۰۰ ہندو سکھ اغوا شدہ عورتیں برآمد کرنی ہیں اسی طرح جن مسلمان عورتوں کو ہندوستان سے بھجوانا تھا۔ ان کی تعداد پاکستان کی فہرست کے مطابق ۲۱ ہزار ہے۔

جنوبی کوریا میں جمہوریت کا قیام

سیول ۱۸ اگست۔ کوریا کے امریکہ کے زیر قبضہ علاقہ میں جمہوریت قائم کر دی گئی۔ اس موقعہ پر پچاس ہزار مسلح پولیس والے گورنر کے مقابلہ کے لئے تیار کھڑے تھے۔ جنرل میک آرتھر اور ڈاکٹر ... اس کے بعد جنرل میک آرتھر ... کمیشن کے صدر ڈاکٹر ... نے تقریر کی۔ ... نیشنل اسمبلی کے انتخابات ۹ ستمبر سے شروع ...

بمبئی کارپوریشن کی کانگریس پارٹی

مسٹر نریمان صدر منتخب ہو گئے

بمبئی ۱۸ اگست۔ مسٹر کے ایف نریمان جو بمبئی کارپوریشن کی کانگریسی پارٹی کے ممبر ہیں مسٹر پاٹل کے بجائے کانگریس پارٹی کے لیڈر منتخب کئے گئے۔ مسٹر پاٹل نے پانچ سال تک صدر رہنے کے بعد استعفیٰ دیا ہے۔ پارٹی کے ایک جلسہ میں تقریر کرتے ہوئے مسٹر نریمان نے کہا کہ گذشتہ دس سال سے وہ کئی امور کی بنا پر اپنے فرائض کو ٹھیک سے ادا نہیں کر سکے ہیں۔ گاندھی جی کی ارتھی کے موقعہ پر انہوں نے کانگریس کی خدمت کا جو عہد کیا تھا اس کا ذکر کرتے ہوئے مسٹر نریمان نے اپنے موجودہ انتخاب کو اس عہد کو پورا کرنے کی طرف ایک قدم قرار دیا۔ انہوں نے کہا کہ وہ اپنے صوبہ میں حکومت مضبوط بنانے کی ہر ممکن کوشش کریں گا۔

تباہ کن جہازوں کی خریداری

پاکستانی سفیر کا اعلان

واشنگٹن ۱۸ اگست۔ ... پاکستانی سفارت خانے کی طرف سے بتایا گیا کہ پاکستان کی بحری فوج کے لئے برطانیہ سے دو تباہ کن جہازوں کی بات چیت تقریباً طے ہو چکی ہے اور اس بات کی توقع ہے کہ سال کے آخر تک ان جہازوں پر پاکستانی علم لہرانے لگے گا۔

پاکستان کا جنرل ہیڈ کوارٹر

کراچی ۱۶ اگست۔ خیال کیا جاتا ہے کہ پاکستانی فوجوں کا جنرل ہیڈ کوارٹر راولپنڈی سے کوئٹہ منتقل کر دیا گیا ہے۔

کل شہزادی ... سعودی عرب کے شہزادہ عبداللہ اور ... مسٹر بیون نے پاکستان ... گہری دلچسپی کا اظہار کیا اور اس کے ... سے دیر تک بات چیت کی۔

خیریت مطلوب ہے

شمشاد علی صاحب ولد سید علی صاحب قوم سید ... دہلی میں رہتے تھے اللہ کا عرصہ ... ہے کچھ پتہ نہیں ہے۔ لہٰذا جن حضرات کو ان کا پتہ معلوم ہو وہ دفتر ... صدر بازار میں آکر ... اطلاع دیں ... اسرار الحق ... صدر بازار دہلی۔

جب ایمانداری مشکوک ہو جائے تو عہدہ پر قائم نہیں رہنا چاہیے

ہند پارلیمنٹ میں شن مکھم چیٹی کی وضاحت

نئی دہلی ۱۸ اگست۔ مسٹر آر۔ کے شن مکھم چیٹی نے جن کا استعفیٰ منظور کر لیا گیا ہے۔ کل پارلیمنٹ میں ان وجوہات پر روشنی ڈالی جن کی بنا پر وہ استعفیٰ دینے پر مجبور ہوئے۔ آپ نے کہا کہ اگرچہ ان خطوط میں جو آج صبح شائع ہوئے ہیں۔ استعفیٰ کی پوری وجوہ بتا دی گئی ہیں لیکن یہ ایک پارلیمانی طریقہ ہے کہ وہ اپنے استعفیٰ کی وضاحت ایوان کے روبرو کریں۔

مسٹر چیٹی نے اپنے بیان میں کہا کہ میں نے محسوس کیا کہ ہمارے ملک کی خود مختاری اور پارلیمانی حکومت کی روشنی میں ہمیں سرکاری کام کاج میں ایمانداری کا بلند ترین معیار رکھنا چاہیے۔ ہمارے لئے دوسرے درجہ کا معیار بھی کافی نہیں ہوگا۔ ہمارا معیار اول درجے کا ہونا چاہیے۔ اور اگرچہ ایک وزیر کے طرز عمل کی صفائی میں دلیلیں دی جا سکتی ہیں اور ایمانداری ثابت کی جا سکتی ہے تاہم اگر لوگوں کے ذہن میں جو شاید اصطلاحی امور کو سمجھنے کی صلاحیت نہ رکھتے ہوں شبہ پیدا ہوا ہے تو اس وزیر کو ہرگز اپنے عہدے پر نہیں رہنا چاہیے۔ ان حالات میں میں نے وزیر اعظم سے مجھے میری ذمہ داریوں سے سبکدوش کرنے کی درخواست کی۔

وزیر اعظم پنڈت نہرو نے معاملے کو ختم کرتے ہوئے کہا کہ میرے آنریبل دوست اور ساتھی کے مکمل اور صاف بیان کے بعد مجھے اس معاملے میں کچھ کہنے کی ضرورت نہیں رہی۔ یہ سوال مختلف طریقوں سے اس ایوان اور حکومت کے سامنے رہا ہے اور آخر میں جہاں تک انکم ٹیکس تحقیقاتی کمیشن کے سامنے پیش کردہ معاملات کو واپس لینے کا تعلق ہے۔ ہم نے بعض فیصلے کئے جو ایوان کو معلوم ہیں اور جو ترمیمی قانون ادا ایوان کی خواہشات کے عین مطابق ہی ہیں چنانچہ اب اس معاملے کے بارے میں کچھ کہنے کی ضرورت نہیں۔ اب یہ معاملہ ختم ہو گیا ہے۔

ماناوادر اور مانگرول کا انتظام

حکومت ہند کا نیا آرڈی ننس

نئی دہلی ۱۸ اگست۔ مانگرول اور ماناوادر کے انتظام اور املاک کے آرڈی ننس کے نام سے حکومت ہند نے ایک نیا آرڈی ننس جاری کیا ہے جس کی رو سے ان ریاستوں کی بعض املاک کا انتظام کے لئے ان کے منیجروں کے سپرد کر دی گئی ہیں۔ اس پر فوراً عملدرآمد شروع ہو جائے گا۔

ماسکو میں مالوٹوف کی بات چیت

لندن ۱۸ اگست۔ ماسکو کے باخبر حلقوں کا کہنا ہے کہ آئندہ چند روز کے اندر اندر مسیو مولوٹوف وزیر خارجہ روس، مغربی طاقتوں کے سفیروں کو ساتویں کانفرنس کا موقعہ دیں گے۔ یہ کانفرنس شاید جمعرات کے دن ہوگی۔ لیکن لندن کے سرکاری حلقوں کا خیال ہے کہ اس مرتبہ یہ سفیر براہ راست مارشل اسٹالن سے بات چیت کریں گے۔ ... برطانوی سفارت خانے میں اس کی رپورٹ تیار کی جا رہی ہے۔ ... برلن کی ناکہ بندی کے معاملہ میں کی جا رہی ہے۔

لاہور میں مزید ایک ہزار مکانات گرنے کا خطرہ

خطرناک علاقوں سے باشندوں کو نکالنے کا کام تیزی سے جاری ہے

لاہور ۱۸ اگست۔ لاہور کے خطرناک علاقوں سے باشندوں کو نکالنے کا کام تیزی سے جاری ہے۔ لاہور کے عوام نے بھی جو کسی وقت اپنے مکانات کو خالی کرنے کے لئے تیار نہ تھے۔ اب حکام کے ساتھ تعاون کرنے کی اہمیت کو سمجھ لیا ہے۔

کل لاہور کارپوریشن اور امپروومنٹ ٹرسٹ کے کارکنوں نے پولیس کی امداد سے ان لوگوں کے ... بارش پر پہرہ داری کیا۔ مسٹر ظفر الاحسن نے خود ان بستیوں کی نگرانی کی۔ اس بات کا خطرہ محسوس کیا جا رہا ہے کہ جلد ہی مزید مکان گر جائیں گے۔ بعض لوگوں کے اندازہ کے مطابق ایک ہزار مکان گرنے کا اندیشہ ہے۔

... نے اس سلسلہ میں سرکاری حکام سے تعاون شروع کر دیا۔ جو لوگ مکانات خالی کرنے پر راضی نہ ہوں گے۔ ان سے زبردستی مکانات خالی کرائے جائیں گے۔ ... تین ہزار سے زائد افراد کو خطرناک مکانوں سے نکال کر ان کو جلد پر پہنچا دیا تھا۔ ابھی اس سلسلہ میں بہت سا کام باقی ہے۔ ...

کے بنائے ہوئے کیمپوں میں مقیم ہیں۔ بعض لوگوں نے بادشاہی مسجد میں پناہ لی ہے۔ پناہ گزینوں کے لئے جو خستے مکانات خالی کئے گئے ہیں۔ وہ بھی ایسے لوگوں کو پناہ دینے کے کام کے حوالے کر دیئے گئے ہیں۔ اسکولوں اور کالجوں کی عمارتوں میں بھی ایسے لوگوں کو پناہ دی جا رہی ہے۔ جن علاقوں میں جگہ زیادہ ہے وہاں بھی ایسے پناہ گزین لے جائے جائیں گے اور خالی مکانات پر حکام زبردستی قبضہ کریں گے۔ ... ایک اطلاع مظہر ہے کہ ... بارشوں کی کثرت سے مکان گرنے سے بارہ آدمی مارے گئے اور چھ زخمی ہوئے۔ مزید بارہ سو مکانات گرنے کا خطرہ محسوس کیا جا رہا ہے۔

مسلمانوں کی چھوڑی ہوئی جائیداد کے کس طرح حصے بخرے کئے گئے

وزیر اعظم مشرقی پنجاب کی پریس کانفرنس

جالندھر ۱۶ اگست۔ ڈاکٹر گوپی چند بھارگو وزیر اعظم مشرقی پنجاب نے کل ایک پریس کانفرنس میں اعلان کیا کہ ... ۳۱ مارچ ۱۹۴۹ء تک تمام زمینیں شرنارتھیوں کو الاٹ کر دی جائیں گی۔ وزیر اعظم نے بتایا کہ ۳۲۸۲۹۶۹ ایکڑ مزروعہ زمین میں سے جو مشرقی پنجاب کے مسلمان چھوڑ گئے ہیں ۲۸۹۶۰۷۵ ایکڑ زمین عارضی طور پر شرنارتھیوں کو الاٹ کی جا چکی ہے وزیر اعظم نے یہ بھی بتایا کہ ۲۲۱۰۲۵ خاندان جن کے افراد کی تعداد ... ہے۔ دیہی علاقوں میں آباد کئے جا چکے ہیں ان شرنارتھیوں کو کیمپوں سے ... روپیہ تقاوی کی حیثیت سے ... بیلوں کی خرید کے لئے ... قرضہ کی حیثیت سے دیا گیا۔

شہری آبادی کے متعلق وزیر اعظم نے کہا کہ ۱۳۹۳۵ مکانات مسلمان خالی چھوڑ گئے تھے ان میں سے ... شرنارتھیوں کو الاٹ کر دئیے گئے اور ... ہزار مکانات کو نقصان پہنچا۔ نقصان پہنچنے والے مکانات میں سے ... مکانات کی مرمت ہو چکی تھی۔ وزیر اعظم نے یہ بھی بتایا کہ شرنارتھیوں نے چار لاکھ مکانات پر ناجائز طور پر قبضہ کیا۔

مسلمانوں کی دوکانیں

ڈاکٹر بھارگو نے یہ بھی بتایا کہ مسلمان ۱۹۰۵۸۲ دوکانیں چھوڑ گئے تھے۔ جن میں سے ۱۶۸۸۳ الاٹ کی جا چکی ہیں۔ مسلمان ۹۹۰ فیکٹریاں اور ورکشاپ چھوڑ گئے تھے۔ ان میں ۷۷۰ کو دوبارہ چلا دیا گیا اور باقی ۲۲۰ ... مشینری نہ ہونے کی وجہ سے چوری ہو گئے۔ وزیر اعظم نے یہ بھی بتایا کہ ... قرضہ کے طور پر ... دیا گیا ہے۔

ہند میں اناج کی مزید کمیابی اور مہنگائی کا خطرہ

بے موقع بارشوں سے فصل خریف کو شدید نقصان پہنچا

نئی دہلی ۱۸ اگست۔ اناج کی قیمتوں میں کمی کی کوئی صورت نظر نہیں آ رہی تھی کہ حالیہ بارشوں کی وجہ سے ہند کی غذائی مشکلات میں خریف کی فصلوں کو نقصان پہنچنے کی وجہ سے مزید اضافہ ہو گیا ہے۔ یو۔ پی میں خریف کی فصلوں کو شدید نقصان پہنچا ہے اور بیس لاکھ ٹن اناج بالکل ضائع ہو گیا ہے۔

مشرقی پنجاب میں بھی ایسا ہی شدید نقصان پہنچا ہے لیکن ابھی صحیح اعداد و شمار معلوم نہیں ہو سکے ہیں بلکہ ... نے چاول سپلائی کرنے کا وعدہ کیا تھا لیکن سندھ میں سیلاب آ جانے کی وجہ سے اب ان کی سپلائی کا بھی کوئی امکان نظر نہیں آتا۔ برما اور ملایا میں گڑبڑ ہونے سے بھی ہند کی غذائی حالت پر اثر پڑنے کا خطرہ ہے کیونکہ ان ممالک سے جتنا چاول آنا تھا وہ نہ آ سکے گا۔ عام طور پر اس سال اگست ...

اور دکھن کے درمیان میں برما اور ملایا سے ہندوستان میں ایک لاکھ پچاس ہزار ٹن چاول برآمد کئے جانے کا خیال تھا ... ہیں مرکز کا ذخیرہ ... اناج کی غیر معمولی زائد قیمتوں کا ... گیا تھا فصلوں کو حال ہی میں جو نقصان پہنچا ہے اس سے ایسا معلوم ہوتا ہے کہ ... مزید اناج کا مطالبہ کرنا پڑے گا۔

مہاتما جی کے قتل کا مقدمہ التوا

دہلی ۱۸ اگست۔ گاندھی جی کے مقدمہ قتل کی سماعت عدالت میں ... کے لئے ملتوی کر دی گئی۔ کیونکہ ملزم ... اور ... کی طبیعت علیل تھی۔

ڈھلون کی حالت خطرناک

جالندھر ۱۸ اگست۔ کرنل ڈھلون جنہوں نے جنرل موہن سنگھ کے خلاف حکومت مشرقی پنجاب کے الزام لگانے پر بطور احتجاج برت رکھ چھوڑا ہے اب ان کی حالت خطرناک بیان کی جاتی ہے چنانچہ اظہار ہمدردی کے طور پر کل جالندھر میں ہڑتال کی گئی۔

سیلاب زدوں کے لئے

پاکستان کی طرف سے دس لاکھ کی امداد

کراچی ۱۸ اگست۔ حکومت پاکستان نے سندھ کے سیلاب زدہ لوگوں کی امداد کے لئے دس لاکھ روپیہ کی رقم منظور کی ہے۔ اتوار کے دن پاکستان کے وزیر خوراک، زراعت اور صحت پیرزادہ عبدالستار اور مسٹر محمد امین قریشی ڈائرکٹر صوبائی ملکی نے حیثیت میں سیلاب زدہ علاقوں کا دورہ کیا۔ انہوں نے وزیر اعظم سندھ اور وزیر پی۔ ڈبلیو۔ ڈی سندھ اور حکومت کے دوسرے سرکاری افسروں سے ملاقات کی۔

حکومت ہند کا احتجاج

صفحہ اول کا کالم دوسرے آگے

کی ذمہ داری ہے کہ حکومت ہند نے کشمیر سے حملہ آوروں کو نکالنے کا تہیہ کیا۔ پاکستان فوج کے برطانوی افسروں اور ہندوستانی فوج کے برطانوی افسروں کے درمیان ملاقاتیں ... اس ... ہے کہ ... کشمیر میں کسی ... سے ... حملہ آوروں کو کشمیر سے باہر نکالنے کی غرض سے ... اس حالت میں ... ہندوستان کی فوج کے ... ہونے ... تھے۔ ... ایسا کیا نہیں گیا۔

اس کے برعکس پاکستانی سپاہی ہندوستانی فوج کے خلاف جنگ کرنے کی غرض سے کشمیر بھیجے گئے اور پاکستانی افسروں نے ہندوستان کے خلاف بغیر اعلان جنگ میں حصہ لینے کی ذمہ داری اٹھائی ہے۔

آسٹریلیا سے مزید گندم کی آمد

سڈنی ۱۸ اگست۔ آسٹریلیا نے ہندوستان کو سال گذشتہ کی فصل سے ۲۰ لاکھ ۲۰ ہزار ... گندم دینے کا فیصلہ کر لیا ہے گذشتہ دسمبر میں آسٹریلیا ... حکومت ہند ... فروخت کرنے کا معاہدہ ... سب کی قیمت ... ہے۔

> مضامین اور خبریں
> کاغذ کے ایک طرف لکھ کر ارسال فرمائیں
> تاکہ شائع ہونے میں کوئی دشواری پیش نہ آئے
> منیجر

قائم شدہ ۱۹۲۵ء

سالانہ! قیمت تیس روپے
ششماہی سولہ روپے
سہ ماہی ۸ آٹھ روپیہ آٹھ آنے
(منیجر)

فون نمبر ۵۸۵۵

جمعیۃ علماء ہند کا واحد ترجمان

روزنامہ
الجمعیۃ
ید اللہ علی الجماعۃ

ایڈیٹر محمد عثمان فارقلیط

رجسٹرڈ ڈی نمبر ۹۷

ایک ہاتھ سے تالی نہیں بجتی ... (؟)

تار کا پتہ، الجمعیۃ دہلی

سالانہ قیمت تیس روپے | جلد ۳۰ | دہلی یوم شنبہ ۱۵ شوال المکرم ۱۳۶۷ھ مطابق ۲۱ر اگست ۱۹۴۸ء | نمبر ۱۷۷ | فی پرچہ ۱ر بذریعہ ہوائی جہاز ۲ر

کشمیر میں لڑائی بند ہونیوالی ہے؟ حکومت ہند آج شام تک جواب دیدیگی

پاکستان کی طرف سے بھی آج کسی وقت جواب مل جائیگا

نئی دہلی ۱۹ر اگست۔ اقوام متحدہ کے کمیشن نے کشمیر میں لڑائی بند کرنے کے جو تجویز پیش کی ہے حکومت ہند اس پر پوری سنجیدگی کے ساتھ غور و خوض کر رہی ہے۔ خیال کیا جاتا ہے کہ ہند کا بینہ کمیشن کو اپنے فیصلے سے آج شام تک مطلع کر دے گی۔

معلوم ہوا ہے کہ کل کابینہ نے اپنے جلسہ میں کمیشن کو دیے جانے والے جواب کے مسودہ پر غور و خوض کیا۔ پاکستان کی طرف سے بھی کمیشن کے صدر ڈاکٹر لوزاڈا کو آج شام تک جواب موصول ہونے کی توقع ہے۔

... دشمن ہوٹزر (دو سو) قسم کی توپیں لے گیا ہے ایک معتبر اطلاع کے مطابق یہ توپیں ... علاقہ میں ہر ذریعہ ہوائی جہاز پاکستان سے بھیجی ہیں یہ امر قابل ذکر ہے کہ چھمب ہوتے ہوئے گریز کی وادی میں بھی اسی قسم کی توپیں دشمن کو پہنچی ہیں سکردو کے ...

باقی صفحہ ۳ پر

دشمن طیارہ شکن توپیں استعمال کر رہا ہے

سری نگر کی آمدہ اطلاعات مظہر ہیں کہ گذشتہ اتوار کو جبکہ ہندستانی توپیں خاموش تھیں مگر باوقار طریقہ پر آزادی کی پہلی سالگرہ منا رہی تھیں حادثات جنگ پر دشمن کو ہر علاقہ میں سخت نقصان اٹھانا پڑ رہا تھا۔

اسکردو کا علاقہ ... اس علاقہ میں اب اہم باتیں دیکھنے میں آئی ...

گذشتہ ... ہندوستانی ... نقصان ... دشمن ... آدمی ہلاک ہو گئے ہیں۔

گذشتہ ... دریائے جہلم کے ... کنارے ... کے شمال ... جہاں ایک ہندوستانی گشتی دستہ ... دشمن نے ہمارے آدمیوں کو ... ہندوستانی توپچیوں نے بھی فوراً کارروائی کی ... نشانے لگائے جس کے نتیجہ میں اس کے بیس آدمی ہلاک ہو گئے۔ دشمن نے زبردست دفاع کیا ... پچاس سے ...

چھمب کے جنوب میں ہندوستانی توپچیوں نے دشمن کے ... گولہ باری کی جس کے نتیجہ میں اسے سخت نقصان اٹھانا پڑا ... ہندوستانی ہوائی جہاز ... طیارہ شکن توپوں سے گولہ باری ... ہمارے ایک طیارہ پر توپ سے بہت گولہ باری ہوئی۔ لیکن طیارہ اپنا مشن پورا کر کے سلامتی کے ساتھ اپنے اڈہ پر واپس آگیا۔

ٹیتھوال کا علاقہ: ۱۹ر اگست کو ٹیتھوال کے علاقہ میں دشمن کی کافی سرگرمی دیکھنے میں آئی اور اس نے ... کے جنوب میں ہمارے مورچوں پر زبردست گولہ باری کی ... توپوں سے دو سو گولے پھینکے لیکن ہندوستانی سپاہی اپنے مورچوں پر ڈٹے رہے۔ دشمن کو جواب دیا گیا اور آخر میں اس کی گولہ باری سرد پڑ گئی۔

دشمن سکردو میں محصور ریاستی فوج پر غالب آگیا
ریاستی فوج آٹھ ماہ تک مقابلہ کرتی رہی

نئی دہلی ۱۸ر اگست۔ وزارت دفاع کے ایک اعلان میں بتایا گیا ہے کہ بلتستان اضلاع کے مقام اسکردو میں ریاست کی جو معمولی فوج محصور تھی اس کا ۱۴ر اگست سے فوجی ہیڈ کوارٹر سے نامہ و پیام کا سلسلہ ٹوٹ گیا ہے۔ فوج دو سو سپاہیوں پر مشتمل تھی۔ خیال کیا جاتا ہے کہ دشمن نے آٹھ ماہ کے طویل محاصرہ کے بعد اسکردو کے قلعہ کو جہاں یہ فوج محصور تھی دبوچ لیا ہے۔ بلتستان اضلاع ... سے سو میل شمال مشرق میں دریائے سندھ پر واقع ہے۔

اسکردو کے قلعہ میں ریاستی فوج کے سپاہی اتنے مہینوں بڑی بہادری سے اور انتہائی طور پر مشکل حالات کا مقابلہ کرتے ہوئے اس قلعے کی حفاظت کرتے رہے ان کے ساتھ دو سو حفاظتی شہری پناہ گزیں بھی شامل تھے۔ دشمن نے نومبر میں اس علاقہ پر حملہ کر کے اس قلعہ کو محصور کر لیا تھا اتنے مہینے یہ بہادر سپاہی بلا کمک اور اکثر اوقات بھوکے پیاسے رہ کر دشمن کا مقابلہ کرتے رہے جو ان کے مقابلہ میں کئی گنا زیادہ اور جدید ہتھیاروں سے مسلح تھا سردیوں کے طویل مہینوں میں اس علاقے سے ہوائی راستے سے تعلق پیدا کرنا ناممکن تھا بری راستے سے بھی کٹھن دشواریاں مشکلات برداشت کرنے کے بعد تعلق قائم ہو جاتا تھا۔ بہار میں چند ایک بار ہندوستانی ہوائی جہازوں نے جان جوکھوں سے کام لے کر معمولی سامان و اسلحہ گرایا۔ ان قلیل التعداد بہادر فوجیوں نے جس بہادری سے اس قلعہ کو آٹھ مہینے تک ... اور نامکمل حالات میں حفاظت کی وہ جنگ کشمیر کا ایک شاندار باب ہے۔ اب پہلے دلوں دشمن نے زبردست حملے کئے اور جدید ترین اسلحہ سے مسلح ہو کر ... اس قلعے پر حملے کئے لیکن دشمن اب تک ناکام رہا۔ آخر وہ یہاں مارٹر توپیں لایا اور اس قلعے کو فنا کرنا سر کر سکا۔

کشمیر کمیشن جمعہ کو دہلی پہونچ جائیگا

کراچی ۱۹ر اگست۔ ڈاکٹر لوزاڈا صدر کشمیر کمیشن اور ایم سیری اس کمیشن کے ایک ممبر آج کراچی سے نئی دہلی نہیں پہنچیں گے معلوم ہوا ہے کہ انہوں نے کل لڑائی بند کرنے کی تجویز کی بابت حکومت پاکستان کے افسروں سے ملاقات کی۔ پاکستان کے نمائندوں نے بعض تجاویز کی بابت کچھ توضیحات طلب کی تھیں۔ اب معلوم ہوا ہے کہ یہ لوگ جمعہ کو دہلی پہونچیں گے۔ اور اپنے ساتھ ان تجویزوں کی بابت پاکستان کا جواب لیکر آئیں گے۔

نظام نے شولاپور کے نزدیک اپنی فوجیں جمع کرنی شروع کردیں

شولاپور ۱۸ر اگست۔ معلوم ہوا ہے کہ حکومت نظام بارسی ریلوے پر واقع ریلوے اسٹیشن شیدری پر دوبارہ قبضہ کرنے کے لئے اس کے چاروں طرف بہت بڑی تعداد میں فوجیں جمع کر رہی ہے۔ اسٹیشن پر قبضہ کرنے کی غرض سے نظام فوج کا ایک حملہ ہو بھی چکا ہے۔ لیکن اسے ناکام بنا دیا گیا ہے یاد رہے کہ شیدری پر ہندوستانی فوجوں نے حال ہی میں قبضہ کیا تھا مزید معلوم ہوا ہے کہ نظام سرکار نے فیصلہ کیا ہے کہ چونکہ ہندوستان نے اپنی فوجیں احتجاج کے باوجود حیدرآباد کے علاقہ سے نہیں ہٹائیں۔ لہذا ان کے خلاف فوجی کارروائی کر کے انہیں حیدرآباد سے باہر نکال دیا جائے۔ چنانچہ شیدری پر حملہ کرنے کی تیاریاں اسی سلسلہ کی کڑی ہیں۔ نظام حکومت کے ایک اعلان میں بتایا گیا ہے کہ حال ہی میں شہزادہ برار نے یورپ کی سیاحت کے ارادے سے ... کی خواہش کا اظہار کیا تھا۔ لیکن انہیں حالات کے پیش نظر اپنے عہدہ پر برقرار رہنے پر آمادہ کر لیا گیا ہے۔

یہ بھی پتہ چلا ہے کہ شہزادہ ... حکومت کی ... جانے سے روک لیے گئے۔ انہیں جانے کی اجازت دے دی جائے۔

باغیوں کے خلاف بری فوجوں کی کارروائی
برمی فضائی فوج کو حصہ لینا پڑا

رنگون ۱۸ر اگست۔ ایک سرکاری کمیونک کے مطابق برما کی سرکاری فوجوں نے آج رنگون کے شمال مغرب میں باغیوں کے خلاف زبردست کارروائی کی۔ انہوں نے رنگون کے شمال مغرب میں جیو نامی ایک بہت بڑے شہر پر قبضہ کر لیا۔ تین باغیوں کو ہلاک کر دیا۔ اور چالیس باغی پکڑ لئے۔ سرکاری فوجوں کو کسی قسم کا نقصان نہیں پہنچا۔ رنگون کے شمال مغرب میں ۱۲ میل کے فاصلہ پر ... کے مقام پر باغیوں کے ایک قافلہ پر برما کی فضائی فوج نے بمباری کی اور باغیوں کو شدید نقصان پہنچا۔

نئی دہلی میونسپل کمیٹی کا نیا صدر

نئی دہلی ۱۹ر اگست۔ مسٹر شانتی لال آہوجہ ایڈیشنل ڈسٹرکٹ مجسٹریٹ دہلی کو نئی دہلی میونسپل کمیٹی کا صدر مقرر کیا گیا ہے۔ وہ اپنے موجودہ عہدہ پر بھی برقرار رہیں گے۔

تل ابیب میں روسی سفیر
یہودیوں کا اظہار مسرت

تل ابیب ۱۸ر اگست۔ کل یہودی مجمعوں نے روسی سفارتخانہ کے ہونے پر اس کے استقبال میں تالیاں بجائیں۔ یہ اس وقت کا ذکر ہے کہ جب روسی سفارت مشن کے صدر یار شوف اسرائیل کے وزیر خارجہ بن گوریون کے سامنے اپنے سفارتی کاغذات پیش کرنے روانہ ہوئے۔ جب اس مشن کے ارکان اپنی موٹروں میں سے اتر کر روانہ ہوئے تو روس اور اسرائیل کا ترانہ گایا گیا۔ یہودی نمائندے نے صدر حکومت اسرائیل کو امید دلائی کہ اسرائیل کے قیام کو ان کی حکومت خوش آمدید کہتی ہے۔

برطانیہ سے طیاروں کی خریداری

ناسمہ ۱۹ر اگست۔ حکومت برطانیہ سے پاکستان نے سامان لانے اور لے جانے کے لئے دو طیارے خریدے ہیں۔ ایک طیارہ میں جواب تک کراچی پہونچ چکا ہے ... تین ٹن سامان لیجانے کی گنجائش ہے۔ دوسرا طیارہ اس ماہ کے آخر تک پہونچ جائیگا۔

برما میں کمیونسٹوں کی شورش خطرناک صورت اختیار کر رہی ہے
ہند سے فوجی امداد کی درخواست کی جائیگی

لندن ۱۸ر اگست۔ برما کے سرکاری حلقوں سے نزدیکی تعلق رکھنے والے ایک شخص نے بتایا کہ بیرونی امداد کے بغیر کمیونسٹوں کی بڑھتی ہوئی شورش کو دبانے میں حکومت برما ناکام رہے گی۔ اس ترجمان نے بتایا کہ برما کی حالت جیسی عام طور پر تصور کی جاتی ہے اس سے کہیں زیادہ خراب ہے کمیونسٹ باغیوں کو کچلنے کے لئے حکومت اب تک جو کچھ کرتی رہی ہے اس سے زیادہ سخت اقدام کی ضرورت ہے۔ کمیونسٹ باغیوں میں برما کے بعض فوجی دماغ بھی شامل ہیں اس ذریعہ سے یہ بھی معلوم ہوا کہ تربیت یافتہ ہندی کمیونسٹ برمی باغیوں کی رہنمائی کر رہے ہیں یہ بھی معلوم ہوا ہے کہ ان کمیونسٹوں کو ہند کی کمیونسٹ پارٹی کی طرف سے ہدایات دی جا رہی ہیں۔ اس آدمی نے اس بات کا بھی امکان ظاہر کیا کہ برطانیہ کے برمی سفیر نئی دہلی جائیں گے۔ حکومت برما اور برما میں مقیم ہندوستانیوں کے مشترکہ مفاد کے تحت ہند سے فوجی امداد حاصل کرنے کی کوشش کریں گے برما میں ہندوستانیوں کو لوٹ جو ہے ... سمجھا جاتا ہے۔ معلوم ہوا ہے کہ حکومت برطانیہ نے برما کو ہر قسم کی فوجی امداد دینے سے انکار کر دیا ہے یہ امداد سابق برمی وزیر خارجہ نے اپنے حالیہ دورہ لندن میں برطانیہ کی کابینہ سے طلب کی تھی۔

متعدد سرخ پوش لیڈر افغانستان پہنچ گئے
پشاور میں دو ہزار سے زائد سرخ پوشوں کی گرفتاری

پشاور ۱۸ر اگست۔ معلوم ہوا ہے کہ پشاور میں دو ہزار سے زیادہ سرخ پوش گرفتار کئے جا چکے ہیں۔ پشاور، چارسدہ اور ... میں دفعہ ۱۴۴ نافذ کر دی گئی ہے۔

انبالہ ۱۹ر اگست۔ اخبار "ٹریبیون" کے نامہ نگار مقیم پشاور نے اطلاع دی ہے کہ سرحدی پولیس نے ۱۲ر اگست کو چارسدہ میں سرخ پوشوں کی ریلی پر جو فائرنگ کی تھی۔ اس کے نتیجہ میں تین سو سرخ پوش ہلاک اور تقریباً ۴۰۰ ... زخمی ہوئے۔ نامہ نگار کا بیان ہے کہ ریلی کو منتشر کرنے کے لئے پولیس نے دستی بم بھی استعمال کئے اس واقعہ کی نوعیت معلوم نہیں ہو سکی جس کی وجہ سے پولیس نے گولی چلائی۔ چارسدہ سرخ پوش تحریک کا مرکز ہے۔

اس ہفتہ کے اوائل میں ... سرخ پوش ... کے درمیان ... سرخ پوشوں کے ... علاقوں ... افغانستان میں پہنچ گئے ہیں ... سرخ پوش لیڈر ... جو ... بیان ہی کی ... اسکی ... ہیں ...

آگرہ میں مکمل امن ہے، کرفیو کے اوقات میں کمی
افواہ پھیلانے والے گرفتار کئے جا رہے ہیں

آگرہ ۱۸ر اگست۔ اس وقت آگرہ میں مکمل امن ہے۔ گزشتہ شب افواہیں اور خوف و ہراس پھیلانے سے کچھ بے چینی پیدا ہو گئی تھی لیکن پولیس نے اعتماد بحال کر دیا۔ حالات پر قابو پا لیا گیا ہے اور حکام مستقل مزاجی سے اقدامات کر رہے ہیں۔

کرفیو کے اوقات کی تعداد ۱۰ بجے شب ... جاتی ہے کرفیو اب ۱۰ بجے صبح سے ... شام تک کے لئے ہٹا لیا گیا۔ ایک آدمی ... کئی آدمیوں کو افواہیں پھیلانے کے الزام میں جن میں ایک پولیس کا آدمی بھی شامل ہے گرفتار کیا گیا ہے۔ ... علاقوں سے پولیس کو امداد بھیج دی گئی ہے ڈسٹرکٹ مجسٹریٹ آگرہ نے ایکسپریس لوٹنے میں بتایا کہ کسی حادثہ کی اطلاع نہیں ملی۔ ایک اطلاع کے مطابق قاضی پورہ گھٹیا ماموں بھانجہ اور دبلی ... کو نذر آتش کر دیئے جانے کی اطلاعات موصول ہوئیں۔ آدھی رات کو اسسٹنٹ اسٹیشن ماسٹر عیدگاہ سے ایک خبر موصول ہونے پر کہ سگنل کے پاس ایک لاش پڑی ہے پولیس فوراً ہوشیار ہو گئی اور اس لاش کو برآمد کیا جو ایک گدھے کی لاش تھی۔

جودھپور میں یوم آزادی
ذنگ کا ندرپی این مہرہ کی تقریر

جودھپور ۱۸ر اگست۔ یوم آزادی کی تقریب پر ہوائی بیڑے کے ہوائی جہازوں نے ... اسکول ... پر سیکڑوں ... گرائے ... پرچم لہرانے کی رسم ادا کی۔ جودھپور ریاستی فوج کے ...

باقی صفحہ ۸ پر

عربوں نے یہودیوں کا حملہ ناکام بنا دیا
یہودی سیکڑوں لاشیں میدان میں چھوڑ کر بھاگ گئے

لندن ۱۸ر اگست۔ گذشتہ شب بیت المقدس میں شدید جنگ کی اطلاعات موصول ہوئی ہیں۔ عربوں کے اعلان کے مطابق ان لڑائیوں میں کئی سو یہودی مارے گئے۔

واقعات ایڈیٹر کے مقام پر یہودیوں کے ایک ناکام حملے کے دوران میں پیش آئے۔ یہ بھی معلوم ہوا ہے کہ عرب نے حفاظتی انتظامات کو بہت سخت کر رہا ہے۔ عرب لیجن کی اطلاعات میں بتایا گیا ہے کہ شکست خوردہ یہودی فوجوں نے بہت کافی لاشیں چھوڑیں ... اس بات پر زور دیا کہ یہودیوں نے برطانوی ہائی کمشنر کی سابقہ رہائش گاہ پر قبضہ کر لیا جو اس وقت ریڈ کراس کا مرکز ہے۔ نیز یہودیوں نے کہا کہ عرب توپیں اس پر بمباری کر رہی تھیں۔

تل ابیب: اقوام متحدہ کے ایک ترجمان نے بتایا کہ ... اقوام متحدہ کی ایک جیپ کار پر گولی چلائی گئی جیپ ایک یہودی قافلہ کی حفاظت میں بیت المقدس کی جانب جا رہی تھی۔ اسی قافلہ کو روک لیا گیا لیکن اس کو کوئی نقصان نہیں ہوا۔ کچھ گاڑیاں اپنے سفر پر روانہ ہو گئیں۔

عمان میں ایک سرکاری اعلان میں کہا گیا کہ مشرق اردن اور عراق کی فوجیں ایک ہی کمانڈ کے ماتحت کر دی جائیں گی۔ شامی حکومت نے زمانہ جنگ کی تجارتی پالیسی پر عمل شروع کر دیا ہے اور کئی چیزوں کو غیر ضروری قرار دے کر ان کی درآمد بند کر دی ہے۔

حیفہ میں سائپرس ایوبر کو جو اطلاع موصول ہوئی ہے اس کے مطابق قاہرہ اور دمشق میں بعض علاقوں پر ہوائی جہازوں کی پرواز کی ممانعت کی جا رہی ہے۔

ہانگ کانگ ۱۹ر اگست۔ جنوب مغربی چین میں دو ماہ کی خاموشی کے بعد زبردست چینی کمیونسٹ فوجوں نے چین کی سرکاری فوجوں پر شدید اور مسلسل حملے شروع کر دئیے۔ صوبائی صدر مقام چنگ ... ان حملوں کا سلسلہ جاری ہے۔ ... کے شمال میں زبردست جنگ جاری ہے۔ یہاں گھرے ہوئے کمیونسٹ دستوں نے ... راستہ بنانے اور نکل بھاگنے کی کوشش کی۔ چینی حکومت کی ایک اطلاع میں بتایا گیا ہے کہ جنوب مغربی ... سرکاری فوجوں کے لئے زبردست امداد پہنچ رہی ہے ... اور ہونان کے صوبجات کی سرحدوں پر رہنے والے ... چینی فوجوں نے کارروائی شروع کر دی ہے۔

روزانہ
الجمعیۃ
دہلی
۲۱ اگست ۱۹۴۸ء

زبان اور کلچر کا مباحثہ

یوپی اسمبلی کے اسپیکر اور یوپی پراونشل کانگریس کمیٹی کے صدر مسٹر پرشوتم داس ٹنڈن نے جبلپور کے ایک اجتماع میں تقریر کرتے ہوئے فرمایا۔

"انڈین یونین میں جداگانہ تہذیب اور علیحدہ زبان کے متعلق کوئی گفتگو نہیں ہونی چاہیے یہاں ان لوگوں کے لئے کوئی گنجائش نہیں جو کسی خصوص فرقہ کے لئے علیحدہ زبان اور علیحدہ تہذیب کا مطالبہ کرتے ہیں۔ اگر ایسے لوگوں نے اپنے نقطۂ خیال میں کوئی تبدیلی پیدا نہیں کی اور ہندیونین سے غیر مشروط وفاداری کا اظہار نہ کیا تو انہیں ہندوستان چھوڑ دینا پڑے گا۔ مذہب اور کلچر دو مختلف چیزیں ہیں، ہوسکتا ہے کہ مذہب اور زبان غیر ملکی ہوں مگر تہذیب پر انکا کوئی اثر نہ ہونا چاہیے کیونکہ تہذیب ہمیشہ مقامی ہوتی ہے اور مقامی حالات اسے نشو و نما دیتے ہیں، چین، جاپان اور دوسرے ممالک میں بھی مسلمان ہیں مگر انہوں نے کبھی علیحدہ زبان اور تہذیب کا مطالبہ نہیں کیا۔ اگر مسلمان ہندیونین میں رہنا چاہتے ہیں جو ایک غیر مذہبی اسٹیٹ ہے تو انہیں ہندی کو قومی زبان کی حیثیت سے اور ناگری کو قومی رسم الخط کی حیثیت سے تسلیم کرنا پڑیگا انہیں چاہیے کہ وہ عرب اور پاکستان کی طرف دیکھنا چھوڑ دیں اور ہندوستان کی تہذیب کو اپنی تہذیب قرار دیں۔"

(ہندوستان ٹائمز ۱۶ اگست ۱۹۴۸ء)

ٹنڈن جی کی خوبی یہ ہے کہ صاف گو ہیں ان آنکھوں میں لحاظ، نہ عقل میں احتیاط، نہ دل میں نفاق، منہ میں جو آتا ہے کہہ ڈالتے ہیں، چنانچہ کیا خوب فرمایا کہ مسلمان ہندی کو قومی زبان کی حیثیت سے اور ناگری کو رسم الخط کی حیثیت سے تسلیم کرکے ہی ہندیونین میں رہ سکتے ہیں! مگر معلوم ہے کہ مہاتما گاندھی ہندی اور اردو رسم الخط میں ہندوستانی زبان کے حامی تھے اور آپ ہی نے سب سے پہلے حکومت یوپی کی ہندی نوازی کے خلاف آواز بلند کی تھی!

بدقسمتی سے ہمارے وزیر اعظم پنڈت جواہر لال نہرو بھی زبان کے بارے میں گاندھی جی کے ہم خیال ہیں۔ پارلیمنٹ کے گذشتہ اجلاس میں آپ نے فرمایا تھا کہ ہم نے ابھی تک رسم الخط کے معاملہ میں کوئی فیصلہ نہیں کیا ہے، البتہ مہاتما گاندھی ناگری اور اردو رسم الخط کے حامی تھے اور میں بھی اسی کا مؤید ہوں۔ یہ حال ہی میں مدراس کی ایک تقریر میں آپ نے فرمایا کہ ہندی زبان اور رسم الخط کے بارے میں ہند پارلیمنٹ کے اندر گاندھی جی کے خیال کی تائید کرونگا! اب کیا ٹنڈن جی یہ چاہتے ہیں کہ پنڈت جواہر لال نہرو بھی ہندیونین سے رخصت ہوجائیں؟ ان کی خواہش یہ ہے کہ کانگریس کے [illegible]

مرتبہ بنیادی حقوق کو بھی پاکستان بھیجدینا چاہیے کیونکہ اس میں اقلیتوں کے کلچر، زبان، مذہب، رسوم کی حفاظت کا وعدہ کیا گیا ہے اور جب اقلیتوں کی کوئی زبان اور کلچر ہی نہ ہو تو حفاظت کس چیز کی ہوگی!

یہ صحیح ہے کہ چین، جاپان اور دوسرے ممالک کے مسلمانوں کا کلچر اور زبان علیحدہ نہیں ہے لیکن یہ بھی واقعہ ہے کہ ان ممالک کے غیر مسلموں نے مسلمانوں کو کبھی اچھوت نہیں سمجھا اور نہ نسل پرستی کے محدود دائرہ میں رہکر انکا اقتصادی بائیکاٹ کیا اور ان کے سایہ سے بچنے کی کوشش کی! دوسرے ممالک کا نام لیتے ہوئے [illegible]

ٹنڈن جی کو ذرا اپنے گریبان میں بھی منہ ڈال لینا چاہیے بالکل صحیح ہے کہ چین اور جاپان کے مسلمانوں کی زبان مشترک ہے یعنی وہی زبان جو وہاں ہر جگہ بولی اور سمجھی جاتی ہے اور جو وہیں کی پیداوار ہے اسیطرح یہاں کی مشترک زبان ہندوستانی ہے جو ہر جگہ بولی اور سمجھی جاتی ہے اور جس کی حمایت گاندھی جی نے فرمائی مسلمانوں نے نہ چین اور جاپان کی مشترک زبان سے انحراف کیا اور نہ یہاں کی مشترک زبان سے، انحراف تو وہ لوگ کر رہے ہیں جو ایک نئی زبان عوام کے منہ میں ڈالنا چاہتے ہیں اور جسے ہندو بھی نہیں سمجھتے اور جنہیں مجبور ہوکر پاکستان ریڈیو سے کان لگانا پڑتا ہے!

یہ شوشہ بھی کسی دانشمندی سے خالی اور موجودہ قوم پرستی کی پیداوار ہے کہ مسلمان عرب کی طرف نہ دیکھیں! روس کے مسلمان عربی افکار و تہذیب سے مستفید ہوئے مگر ان کی قوم پرستی میں فرق نہیں آیا، انڈونیشیا کے سات کروڑ مسلمان عربی لٹریچر، عربی کلچر اور عرب کے روحانی اور اخلاقی انقلاب کے سانچوں میں ڈھلے مگر وطن کے لحاظ ہالینڈ کا مقابلہ کرنے سے انہیں کوئی چیز نہ روک سکی، پھر یہاں کے مسلمانوں کے متعلق یہ کیوں فرض کرلیا گیا ہے کہ چونکہ وہ عرب کی طرف دیکھتے ہیں اس لئے غدار ہیں اور انہیں اپنے وطن سے کوئی محبت نہیں ہوسکتی؟

کیا ٹنڈن جی کہہ سکتے ہیں کہ ان کی قوم نے عرب کی طرف دیکھ کر اپنی تہذیب کا سراپا نہیں بدلا؟ یہ عالمگیر انسانی اخوت کا تصور، یہ انسانی مساوات کا پیغام، یہ اعلیٰ اور ادنیٰ کی تفریق کو مٹانے کی مہم، یہ بیواؤں کی شادی، اور عورتوں کو وراثت کے حقوق، یہ طلاق کے ذریعہ مظلوم عورتوں کی گلو خلاصی، آپ کہاں سے لائے؟ کیا یہ عربی اور اسلامی تہذیب کا صدقہ نہیں ہے کہ اس نے غیر شعوری طور پر ہندو سوسائٹی کی کایا پلٹ دی اور انکے خیالات کا رخ بدل ڈالا؟ اور ہندو معاشرہ کی خرابیوں کو دور کرنے کی راہ نکالی؟

ٹنڈن جی حد سے زیادہ آگے نہ بڑھیں، اور آزادی کے گھمنڈ میں غیر منطقی باتیں منہ سے نہ نکالیں ورنہ ایسے خیالات کا ایک ہی نتیجہ نکلے گا کہ فرقہ واریت کو شہ ملے گی، اکثریت میں اپنے متعلق غلط پندار پیدا ہوگا اور ملک کی آزادی عوام کے لئے ایک مصیبت بنکر رہ جائیگی!

پاکستانی صحافت

یہ بات بہت ہی رنجدہ ہے کہ پاکستان کے اخبارات میں ہندوستان اور ہندی مسلمانوں کے متعلق بے سروپا اور بے بنیاد خبریں شائع ہورہی ہیں اور اکثر خبروں میں مبالغہ آرائی سے کام لیا جارہا ہے۔ اگر یہ صحیح ہے کہ ہندوستان اور پاکستان کے تعلقات کو خوشگوار ہونا چاہیے [illegible]

[illegible] فیصلہ کا مقصد بھی یہی تھا کہ جانبین کے اخبارات ایک دوسرے کے خلاف غلط فہمی پھیلانے سے باز رہیں گے کیا اچھا ہو کہ ہند اور پاکستان کے اخبارات اپنے فرض کو پہچانیں اور اپنی قابلیتوں کو ایک دوسرے کی بہتری اور بھلائی کے لئے استعمال کریں۔

ذہنی آزادی

[illegible]

آوازیں جشن یوم آزادی کے سلسلے میں

حضرت جگر مرادآبادی

حضرت جگر مرادآبادی کی یہ نظم آزادی نمبر کے لئے لکھی گئی تھی لیکن افسوس کہ وقت پر موصول نہ ہونے کی بناء پر آزادی نمبر میں شائع نہ ہوسکی۔ (مدیر)

چمن کے مالی اگر بنالیں موافق اپنا شعار اب بھی
چمن میں آسکتی ہے پلٹ کر، چمن سے روٹھی بہار اب بھی

ہر ایک میں [illegible] بھی طرب نما درخت ہیں سایہ دار اب بھی
مگر وہ انسان کہ جس کے چھونے سے جل چکے ہیں برگ و بار اب بھی

انہیں خبر کیا نصیب ہے ان کی انہیں میں ہیں فتنہ کار اب بھی
مگر وہ ہیں قت و مصلحت کو قدیم و تازہ شکار اب بھی

گرچہ آزادی وطن کو گذر چکا ایک سال کامل
مگر خود اہل وطن کے ہاتھوں فضا ہے ناسازگار اب بھی

[illegible]

یہ جشن آزادی وطن ہے [illegible] کہ جشن و سرخوشی سہیں
یہی جو سادہ سے قہقہے ہیں، یہی جو چھلکے ہوئے تبسم
گرانیں اس طرف وہ ارزاں، ادھر یہ افلاس و تنگدستی
یہ شہوتوں کی یہ سازشوں کی، یہ نفع اندوزیوں کی لعنت
[illegible] انقلاب دیکھے، ہزار ہا تجربوں سے گذرے
انہیں کے حلقوں سے خود انہیں کی مخالفت عام ہورہی ہے
کبھی بھی پوری نہ ہوسکے گی مسرت آزادیوں کی حاصل
وسیع مسلک، رفیع فطرت، خلوص نیت، خلوص ایماں
خلوص نیت سے صرف اپنی ہی زندگی پر کریں توجہ
کبھی کبھی غور کرتے رہئے اجگر کا مصرعہ یہ پڑھتے رہئے
جگر کہ سب زندگی محبت نہیں ہے اس کو کسی سے آزار

[illegible]

ہندوستان کا یوم آزادی

تہنیتی پیغامات کا سلسلہ جاری ہے

نئی دہلی ۱۹ اگست۔ ہز ایکسیلنسی گورنر جنرل کو یوم آزادی کی تقریب پر مندرجہ ذیل پیغامات موصول ہوئے ہیں۔

صدر جمہوریہ شام کا پیغام

ہندوستان کی آزادی کی پہلی سالگرہ کے موقعہ پر میں آپ کو آپ کی شخصیت اور ہندوستان کے نیک لوگوں کو اپنی طرف سے مبارکباد اور نیک خواہشات بھیجنے میں خوشی محسوس کرتا ہوں۔

نیپال کے وزیر اعظم کا پیغام

آپ کی آزادی کی پہلی سالگرہ کی تقریب پر میں حضور کو اور ہندوستان کی حکومت اور عوام کو حکومت نیپال اور اپنی طرف سے نیک خواہشات بھیجتا ہوں [illegible]

[illegible]

صدر جمہوریہ انڈونیشیا

[illegible]

وزیر اعظم برطانیہ

[illegible]

وزیر اعظم کینیڈا

[illegible]

وزیر اعظم اٹلی

[illegible]

سفیر ایران

[illegible]

وزیر اعظم برما

[illegible]

سفیر افغانستان

[illegible]

اڈیٹر کے نام خطوط

(اڈیٹر کا مراسلہ نگار کی رائے سے متفق ہونا ضروری نہیں)

مسلمانوں کی اصلاح

[illegible]

رام پور اسمبلی کے افتتاح پر نواب رامپور کی تقریر

پنڈت جواہر لال نہرو اور سردار پٹیل کے پیغامات پڑھکر سنائے گئے

رام پور ۱۰ اگست۔ رام پور کی نئی لیجسلیٹو اسمبلی کی رسم افتتاح کل نواب صاحب رام پور نے ادا کی اس موقعہ پر ریاست کے معززین ایک بڑی تعداد میں موجود تھے نواب صاحب رام پور نے اپنی افتتاحی تقریر میں فرمایا ۱۹ اگست کی تاریخ ... رام پور میں ایک تاریخی حیثیت ... کی سرپرستی میں رام پور کے عوام کے ہاتھ میں سونپ دیا گیا۔

نواب صاحب نے سلسلہ کلام جاری رکھتے ہوئے کہا کہ اس مبارک موقعہ پر مناسب ہوگا کہ ہر شخص اپنے دل سے ... اور عام رام پور کی خدمت کا ... جو درحقیقت انڈین یونین کی خدمت ہے۔ ...

بلا خوف تردید کہہ سکتا ہوں کہ رام پور موجودہ دنیا کو اس بارے میں سبق دے سکتا ہے نواب صاحب نے فرمایا کہ یہ ایوان دستور ساز اسمبلی اور قانون ساز اسمبلی دونوں کے فرائض انجام دے گا ... نے مختلف کاموں میں اسمبلی کی کامیابی کی دعا کی اور اس بات کی اُمید ظاہر کی کہ اسمبلی ریاست کے عوام کی بہترین خدمت انجام دے گی۔

اسمبلی کے اسپیکر مسٹر اسلم خاں نے نواب صاحب کا شکریہ ادا کیا اور پنڈت نہرو وزیر اعظم ہند اور سردار پٹیل کے پیغامات پڑھ کر سنائے پنڈت نہرو نے اپنے پیغام میں کہا۔ مجھے معلوم تھا کہ ۱۸ اگست کو رام پور کی منتخب اسمبلی کا افتتاح ہو رہا ہے اس اسمبلی اور اس کے وزیروں کے کاموں کا اندازہ کچھ عرصہ کے بعد لگایا جائے گا لیکن یہ بڑی اچھی بات ہے کہ ریاست میں ذمہ دار حکومت کے آغاز میں عوام کا تعاون حاصل ہے۔ مجھے اُمید ہے کہ یہ نئی اسمبلی ریاست کے عوام کی بھلائی کے کام کرے گی۔

...

مسٹر منظور ... نے اسمبلی میں ایک تحریک پیش کی جس میں نواب کا شکریہ ادا کیا گیا اور ریاست کو انڈین یونین کے ایک حصہ کی حیثیت سے باقی رکھنے کی خواہش کا اظہار کیا گیا۔ اسپیکر نے بھی اس قرار داد کی حمایت کی اور یہ متفقہ طور پر منظور کی گئی۔

نواب صاحب نے فرقہ وارانہ یکانگت اور اتحاد کا ذکر کرتے ہوئے کہا کہ مجھے ان کو اس پر زور دینے کی ضرورت نہیں کیونکہ خدا کے فضل سے رام پور ہر اس بات میں ... خدا کا فضل رہا ہے ...

وزیر آباد کے بارہ دیہات کا نام و نشان مٹ گیا

بہت سے دیہات اور قصبے جزیروں میں تبدیل ہوگئے سیلاب کی تفصیلات

لاہور ۱۸ اگست۔ معلوم ہوا ہے کہ لاہور لالہ موسیٰ سیلاب زدہ علاقہ کا دورہ ... جن کی تفصیلات حسب ذیل ہیں۔

ایک اخبار نامہ نگار لکھتا ہے کہ لاہور سے میری موٹر روانہ ہوئی تو مطلع صاف تھا سورج چمک رہا تھا لیکن کبھی کبھی آسمان پر بادل کے ٹکڑے شوخ و شریر بچوں کی طرح اِدھر اُدھر بھاگ رہے تھے۔ دریائے راوی کا پانی ... خرابی سے بہہ رہا تھا لیکن بتدریج اس میں اضافہ ہو رہا تھا۔ ایسا معلوم ہوتا تھا کہ بارشوں کی شدت سے راوی بھی متاثر ہو رہا ہے۔ اور اس کا پانی اپنے کناروں سے نکل کر ارد گرد کی زمینوں اور دیہات میں پھیل جانے کے لئے بیتاب ہے راوی کے پل کو عبور کیا تو مد نظر سڑک کے نواحی کھیتوں میں پانی ٹھاٹھیں مارتا ہوا دکھائی دیا۔ موٹر آہستہ آہستہ جا رہی تھی۔ گوجرانوالہ کی سڑک پر دور تک تا حد نظر پانی کی لہریں نواحی آراضیات ...

پی۔ ڈبلیو۔ ڈی کے انجینئر اور ملٹری گجرات کے ارکان پر عائد ہوتی ہے جنھوں نے بند کو درست نہ کیا۔ اگر بند کی بروقت مرمت کی جاتی تو گجرات اور اس کے دیہات سیلاب کی نذر ہونے سے بچ جاتے۔ گجرات شہر میں زبردست گھبراہٹ پھیلی ہوئی ہے اور بارشیں ابھی تک ہو رہی ہیں جن کی وجہ سے برساتی ندی نالوں میں سیلاب آگیا ہے۔ بھمبر ندی طوفان مچاتی ہوئی درجنوں دیہات کو اپنی لپیٹ میں ... کر میلوں کے رقبہ میں تباہی مچا رہی ہے۔ گجرات اور لالہ موسیٰ کے درمیان آمد و رفت بند ہے کیونکہ سڑک کئی مقامات سے سیلاب میں بہہ گئی ہے لالہ موسیٰ ہر چہار طرف سے پانی میں گھر گیا ہے لالہ موسیٰ میں کئی مکانات گر گئے ہیں بھمبر میں طغیانی کی وجہ سے فصلوں کا نقصان ہوا ہے چارہ نایاب ہو گیا ہے دیہات بہہ گئے ہیں۔ صورت حالات انتہائی نازک ...

وزیر آباد اور سیالکوٹ

دریائے چناب اور نالہ پلکھوہ میں طغیانی کی وجہ سے وزیر آباد اور سیالکوٹ کے درمیان ٹریفک قطعی طور پر بند ہوگئی ہے اور پہاڑی اور برساتی ندی نالوں سے ارد گرد کے درجنوں دیہات کو پیوند زمین کر رہا ہے۔ سیکڑوں مویشی اور درجنوں آدمی ہلاک ہوگئے ہیں۔ سیلاب کے برق رَو پانی میں ہم نے ایک نوجوان کو بھینس کی دُم تھامے ہوئے آتے دیکھا۔ لیکن جب اُسے نکالنے کی کوشش کی گئی تو وہ مر چکا تھا۔ وزیر آباد کے بارہ دیہات کا نشان تک مٹ گیا ہے۔ وزیر آباد سے ہم گجرات کو روانہ ہوئے تو راستہ میں معلوم ہوا کہ چناب کے پانی نے زبردست تباہی مچا رکھی ہے۔ اس وقت بیسیوں دیہات زیر آب ہیں۔ ہزاروں آدمی بے خانماں ہو گئے ہیں۔ اور کئی عمارتیں خالی ہو چکی ہیں۔ فصلیں قطعی طور پر تباہ ہو گئی ہیں۔ موٹر پر گجرات تک پہنچنا محال ہو گیا۔ گجرات کے گلی کوچوں اور بازاروں میں چناب کا پانی ٹھاٹھیں مار رہا ہے موٹروں کا اڈہ اور تھانہ کی عمارت تباہ ہو گئے۔ کچہریوں میں پانی ندی کی طرح بہتا ہوا بہہ رہا ہے اور شہر کا مشرقی حصہ مکمل طور پر زیر آب ہے مقامی لوگوں سے ... معلوم ہوا کہ گجرات میں اس تباہی کی ...

حاجیوں کا اسٹیمر علوی حجاز نہیں جائے گا

بمبئی میں جمع ہونے والے حجاج میں بے چینی

بمبئی ۱۸ اگست۔ حاجیوں کو لیجانے والے اسٹیمر ... حاجیوں میں سخت بے چینی پھیل گئی ہے۔ ... حاجیوں سے پوری طرح بھرے ہوئے ہیں۔ ... اسٹیمر نہیں ... کے مطابق جہاز جانے کا اعلان کیا تھا ... اس امر کی سخت ضرورت محسوس کی جا رہی ہے کہ حکومت اس طرف جلد توجہ کرے ...

کمیونسٹوں کی طرف سے

سیاسی قیدیوں کی رہائی کا مطالبہ

لکھنؤ (میرٹھ) ۱۴ اگست۔ کل یہاں مقامی کمیونسٹ پارٹی کے زیر اہتمام ایک جلسہ منعقد ہوا جس میں مزدوروں کے علاوہ کثیر تعداد میں شریک ہوئے۔ جلسہ میں یہ آزادی دھوکا ہے۔ جھوٹی ہے۔ جھوٹی آزادی کے نعرے لگائے جا رہے تھے۔ کامریڈ ... نے جلسے کے صدر کی حیثیت سے اپنی تقریر میں ملک کے موجودہ حالات پر روشنی ڈالی اور کہا کہ آج جبکہ مزدوروں کی حالت ایسی ہو چلی ہے کہ ...

...

ہندوستان کا یوم آزادی

اور ہند کے مابین جو دوستانہ تعلقات کئی صدیوں سے چلے آتے تھے وہ اور زیادہ مضبوط ہو گئے ہیں ... وہ بلاشبہ ترقی و خوش حالی کو برقرار رکھنے اور ہماری مشکل سے حاصل کی ہوئی آزادی کی دائمی نگرانی اور چوکسی رکھنے کے لئے ہم دونوں کی امداد کریں گے۔

برمی سفیر کا پیغام

برمی سفیر کے پیغام کے الفاظ یہ ہیں:

میں آپ کو یہ درخواست کرنے کا موقع حاصل کرتا ہوں کہ آزادی ہند کی پہلی سالگرہ پر آپ میرا انتہائی دلی مبارکباد قبول کیجئے ...

...

آپ نے لطور سفیر برما میں بھیجی ہے۔ بہت زیادہ خوشی محسوس کرتے ہیں۔"

برما کے ہندوستانی محتاط رہیں

یوم آزادی پر ہندی سفیر ڈاکٹر رؤف کا پیغام

نئی دہلی ۱۸ اگست۔ یوم آزادی کی تقریب کے لئے ہندوستانی سفیر ڈاکٹر رؤف کی طرف سے ۱۵ اگست کی شام کو رنگون ریڈیو سے حسب ذیل پیغام نشر کیا گیا۔

ہندوستان کو آزاد ہوئے آج پورا ایک برس ہو گیا ہے۔ ہماری آزادی کی تاریخ میں یہ پہلی مدت ہے۔ حصول آزادی کے لئے ہمیں جو مصائب جھیلنے پڑے اور جو قربانیاں دینی پڑیں اس دن ان کی یاد تازہ ہو جاتی ہے۔ سالہا سال کے غیر ملکی اقتدار کی وجہ سے ہندوستانی قوم میں جو زہر داخل ہو گیا تھا ابھی پوری طرح خارج نہیں ہوا ہے۔ اس سال کے دوران میں ہمیں اپنے محبوب رہنما گاندھی کی عظیم ترین قربانی دینی پڑی وہ کسی طرح بھلائی نہیں جا سکتی۔ ہندوستان کے اندر اور ہندوستان کے باہر ہمیں بھاری مشکلات کا سامنا ہے اور اپنے مقصد کے حصول کے لئے ہمیں مسائل کو قوی تر کرنا ہو گا۔ پنجاب کی المناک روداد آج بھی ہمیں یاد ہے۔

درحقیقت ... مسائل حل کرنے کے لئے کہا جاتا ہے۔ ملکوں کے مسائل آسانی سے حل نہیں ہوا کرتے۔ بعض لوگ ...

رفاقت کے جذبات کو فوقیت دیں گے۔

برما میں رہنے والے ہندوستانیوں سے مجھے کہنا ہے کہ مصیبت کے ایک ایسے دور میں جبکہ تمام دنیا پریشان ہے انھیں ہندوستان کی روایات کو ملحوظ رکھتے ہوئے حق کی راہ پر ثابت قدم رہنا چاہئے۔ برما کے معاملوں میں ہندوستانیوں یا کسی اور ملک کے باشندوں کی دخل اندازی سے برما میں رہنے والے ہندوستانیوں کو چنداں فائدہ نہیں ہو سکتا۔ امن اور قانون کی برقراری کے لئے ہمیں افسران متعلقہ سے تعاون کرنا چاہئے۔ اگر کوئی ہندوستانی شریعت کے بنیادی قواعد کی خلاف ورزی کرے گا تو وہ برما میں رہنے والے ہندوستانیوں ...

...

پنجاب سے اغوا شدگان کی برآمد

...

اسی کی ریاستوں سے ۱۴۵۷ مسلمان عورتیں اور بچے برآمد کئے گئے مغربی پنجاب سے جو غیر مسلم عورتیں اور بچے اسی مدت میں برآمد کئے گئے ان کی تعداد ... ہے قبل جو عورتیں اور بچے برآمد کئے گئے ان کا اعداد و شمار کا پتہ نہیں کیونکہ اس تاریخ سے قبل اس قسم کی کوئی اسکیم ...

جمعیۃ علماء کے دفتر کا افتتاح

قصاب پورہ میں جلسہ

دہلی ۱۸ اگست۔ جمعہ کے روز ... بجے قصاب پورہ متصل بڑی مسجد علاقہ کے مسلمانوں کا ایک بڑا اجتماع ہوا جس میں مولانا عبد الماجد صاحب اور مولانا اخلاق حسین صاحب قاسمی تقریریں فرمائیں ...

سیاسی بصیرت حاصل کرنے کیلئے

اردو کا واحد سیاسی رسالہ

نئی زندگی

ایڈیٹر سید انیس الرحمٰن!

قیمت سالانہ

چھ روپے ... فی پرچہ آٹھ آنے

نمونہ کیلئے ... کے ٹکٹ

منیجر رسالہ نئی زندگی الہ آباد

وہ رسالہ جس کی قوم کو ضرورت ہے

خوشخبری

ہفتہ وار الجمعیۃ کا اجرا

ہمارے استفسار پر ملک کے ہر گوشہ سے ہفتہ وار الجمعیۃ کے اجرار کی نہایت پرتپاک طریقہ پر تائید کی گئی ہے **لہٰذا** ہم حق تعالیٰ کی توفیق و امداد کے بھروسہ پر ہمدردان الجمعیۃ کی خواہش کے احترام میں اعلان کرتے ہیں کہ جونہی

خریداران اور ایجنٹ صاحبان

کی طرف سے مناسب تعداد میں ہمارے پاس فرمائشیں پہونچ جائیں گی ہفتہ وار الجمعیۃ کی اشاعت شروع کر دیجائے گی ہماری خواہش ہے کہ **ستمبر کے پہلے ہفتہ میں** ہفتہ وار الجمعیۃ کا اجرار ہو جائے لیکن ہماری اس خواہش کے پورا ہونے کا انحصار مناسب تعداد میں فرمائشیں موصول ہو جانے پر ہے، لہٰذا **ایجنٹ صاحبان** بلا تاخیر اپنی مطلوبہ تعداد سے مطلع فرمائیں **خریدار صاحبان** فرمائش ارسال فرمانے میں تاخیر نہ فرمائیں

ہفتہ وار الجمعیۃ ہر اتوار کو ۲۰×۳۰ سائز کے ۴۰ صفحات پر خوشنما اور رنگین ٹائیٹل کے ساتھ شائع ہوگا، قیمت سالانہ بارہ روپے ششماہی چھ روپے آٹھ آنے فی پرچہ ۴؎

(عبد الوحید صدیقی جنرل منیجر الجمعیۃ دہلی)

ہومیوپیتھک ہسپتال دہلی

(مجربیہ وزیر آباد۔ پنجاب)

شائقین ہومیوپیتھی اور خریداران ادویات و کتب ہومیوپیتھی خصوصاً اور دیگر پبلک عموماً نوٹ کریں کہ

(۱) ہومیوپیتھک ہسپتال مستعدی کے ساتھ ... سے پبلک کا خدمت گذار ہے جو دہلی میں منتقل کیا گیا ہے

(۲) ڈاکٹر ... پال صاحب ساہی ایم۔ بی۔ بی۔ ایس اور لیڈی ڈاکٹر سوشیلا صاحبہ ساہی، ایل۔ ایس ایم ایف، انچارج ہسپتال ہذا ایلوپیتھی کے ساتھ ہومیوپیتھی کے بھی ماہر ہیں۔

چنانچہ مایۂ ناز ہومیوپیتھی پوچھیے ... ڈاکٹر دولت سنگھ صاحب مصنف کی ہومیوپیتھک نظر ثانی اور اضافہ جدید کردہ کتب ہومیوپیتھی زیر طبع ہے جو عنقریب پبلک کو میسر ہو سکیگی۔

(۳) ہومیوپیتھک یا ایلوپیتھک جس طریقہ علاج سے مناسب ہوتا ہے، مریض کا علاج کیا جاتا ہے، غربا سے وقت مطب میں فیس معاف۔

منیجر وزیر آبادی ہومیوپیتھک ہسپتال دہلی کمرہ بنگس بازار اچھتلی قبر

اتحادی اقوام میں سیلون کی شمولیت کا مسئلہ

چین کی تجویز کے خلاف روس نے ویٹو کا حق استعمال کیا

لیک سکیس ۱۸؍ اگست۔ چین کی اس تجویز کو کہ سیلون کو اتحادی اقوام کا رکن بنایا جائے ناکام بنانے کے لئے روس کی طرف سے پھر ویٹو کا استعمال کیا گیا۔ یوکرائن نے بھی اس تجویز کی مخالفت میں روس کا ساتھ دیا۔ اس سے پہلے روس کی یہ تجویز کہ اتحادی اقوام میں سیلون کے داخلہ کا سوال ملتوی کر دیا جائے منظور نہ ہو سکی۔ صرف روس اور یوکرائن نے اس تجویز کی حمایت کی باقی سب ممبر غیر جانبدار رہے۔ روس اور یوکرائن کے نمائندوں نے اتحادی اقوام میں سیلون کے داخلے کی اس وجہ سے حمایت نہیں کی کہ ان کو اس بات کا یقین تھا کہ سیلون کو حقیقی آزادی نہیں ملی بلکہ جھوٹی اور نام نہاد آزادی ملی ہے۔

ہندوستان اور سوئٹزرلینڈ میں دوستی کے معاہدہ کی تفصیلات

۱۸؍ اگست کو ہندوستان کے وزیر اعظم پنڈت نہرو اور سوئٹزرلینڈ کے وزیر ڈاکٹر آرمین رہیکر سفیر خصوصی نے اپنی حکومتوں کی طرف سے ہندوستان اور سوئٹزرلینڈ میں دوستی قائم رکھنے کے معاہدہ پر دستخط کئے۔ یہ معاہدہ دونوں ملکوں میں دائمی امن اور اٹل دوستی کا مظہر ہے۔ سیاسی اور قنصلی اشخاص کے آزادانہ تبادلہ کی مراعات تسلیم کی گئی ہیں۔

[illegible]

... "حمایت یافتہ غیر ممالک" کی دفعہ کے سلسلہ میں ہندوستان سوئٹزرلینڈ کو وہ مراعات نہیں دیگا جو ری پبلک آف برما اور سلطنت نیپال کو اب دیجاتی ہیں یا بعد میں دی جائیں گی۔

[illegible] ... مراعات دیتا ہے۔ (۳) دونوں ملکوں کے باشندوں اور سوداگروں کے سامان، درآمد، برآمد اور اشیاء کی نقل و حرکت کے لئے بھی وہی سلوک ہوگا جو حمایت یافتہ غیر ممالک کے درمیان ہوتا ہے۔ ہمسایہ ممالک کی سرحدی ...

پارلیمنٹ میں سوالات

ہند سے آٹھ لاکھ مسلمان ہجرت کر کے حیدرآباد چلے گئے

دہلی کے قریب مکانات تیار کرنے والا ایک کارخانہ قائم ہو گیا

بنے بنائے مکانات کی فیکٹری

وزیر صحت کی طرف سے ایک سوال کا جواب دیتے ہوئے ڈاکٹر شیام پرشاد مکرجی نے بیان کیا کہ بنے بنائے مکانات مینوفیکچر کرنے کے لئے ایک فیکٹری قائم کی جا رہی ہے جو کہ غالباً دہلی کے نزدیک ہوگی۔ اس فیکٹری کو فوراً جاری کرنے کے لئے تمام انتظامات کر لئے گئے ہیں۔ مجوزہ فیکٹری ۵ ہزار مکانات سالانہ تیار کرے گی۔ ہر مکان کی قیمت اڑھائی ہزار روپے ہوگی۔ ان مکانوں میں ۹×۱۰ فٹ کے دو کمرے، ایک برآمدہ اور ایک کچن ہوگا۔ فیکٹری پر کل بیس لاکھ روپے خرچ آئے گا ... [illegible]

نئی دہلی ۱۸؍ اگست آج ہند پارلیمنٹ میں وزیر بحالیات شری مہاویر تیاگی نے ایک سوال کا جواب دیتے ہوئے بیان کیا کہ اس وقت انکم ٹیکس کی تفتیش کرنے والے کمیشن کے سپرد دس مقدمات کے ... کر لئے ہیں ... [illegible] ... کا انکشاف کرنا مفاد عامہ کے منافی ہوگا۔

تفتیش کے سلسلہ میں ... [illegible] ... مقدمات ۱۸؍ اگست کے آخر تک کمیشن کے سپرد کئے جا سکتے ہیں۔

حیدرآباد جانے والے مسلمان

سردار پٹیل نے حسب سوالات کا ... جواب دیتے ہوئے ... [illegible] ... تقریباً ۸ لاکھ مسلمان ...

[illegible]

وزیر تعلیم مولانا آزاد نے ایک سوال کا جواب دیتے ہوئے بتایا کہ حکومت نے ہندی ساہتیہ سمیلن الہ آباد کو دہلی میں ایک بلڈنگ تعمیر کرنے کے لئے ۵ لاکھ روپے گرانٹ دینے کا فیصلہ کیا ہے۔ اس کے علاوہ ہندی ساہتیہ سمیلن کو چالیس ہزار روپیہ سالانہ گرانٹ دینے کا بھی فیصلہ کیا ہے۔

مولانا حسرت موہانی کا سوال

... سردار پٹیل نے جواب دیا کہ ... [illegible]

یو پی اسمبلی کا موسم خزاں کا اجلاس ۱۸؍ اکتوبر سے شروع ہوگا

ایوان بالا کی ۷ خالی نشستوں کے انتخابات بھی اکتوبر میں ہونگے

لکھنؤ ۱۸؍ اگست۔ کابینہ کے ایک جلسہ کے بعد یہاں یہ فیصلہ کیا گیا کہ یو پی اسمبلی کا موسم خزاں کا اجلاس ۱۸؍ اکتوبر سے یہاں شروع کیا جائے۔ کابینہ نے اس بات کا بھی فیصلہ کیا کہ ایوان اعلیٰ کی ۷ نشستوں کا انتخاب اکتوبر کے پہلے ہفتے میں منتخب کیا جائے۔ یہ نشستیں ۲۲ نومبر کو خالی ہو جائیں گی۔ ان کے لئے نامزدگی کے کاغذات دوسرے ہفتے میں لئے جائیں گے۔ ... [illegible] ... ایک کمیٹی قائم کی گئی ہے جو مختلف محکموں کے ... [illegible]

مردم شماری کے متعلق سردار پٹیل کا بل منظور ہو گیا

قومیت کے خانہ کو نکالنے سے متعلق ترمیم کی نامنظوری

نئی دہلی ۱۸؍ اگست۔ [illegible]

[illegible]

... اس ترمیم کے محرک ... کا وجود ہے۔

سردار صاحب نے کہا کہ اگر ایوان قومیت کے سلسلہ میں تمام باتوں پر پابندی لگانا چاہتا ہے تو ممبران کو باقاعدہ ایک قرارداد ایوان کے سامنے لانی چاہئے۔ اس جواب کے بعد ترمیم کے محرک نے اپنی ترمیم واپس لے لی۔ اس کے بعد اجلاس جمعہ کے لئے ملتوی ہو گیا۔ رکشا بندھن کی بنا پر آج اسمبلی کا اجلاس نہیں ہوگا۔

ٹرانسپورٹ ممبر کا بل

اس سے قبل ایوان نے وزیر ٹرانسپورٹ کا بل چیدہ کمیٹی کے سپرد کر دیا۔ اس بل کا مقصد ریلوے ... [illegible]

... کو ... کی اجازت ... [illegible]

وزیر قانون نے بتایا کہ یہ بات حکومت کے نوٹس میں لائی گئی ہے کہ پاکستان سے جو شرنارتھی ہند آئے ہیں انہیں ہند کی عدالتوں میں اپنے دعوے پیش کرنے میں مشکلات کا سامنا کرنا پڑتا ہے ... [illegible]

... کو ... کی ... ہوئی ہے ... ترمیم ... [illegible] ... ۲۰؍ اگست پر ملتوی کر دی گئی۔

... ڈاکٹر امبیدکر کا ... بل منظور کر لیا۔ ڈاکٹر امبیدکر نے ... کا ... پیش کیا۔ آپ نے اس بل کے مقاصد بیان کرتے ہوئے کہا کہ ... عیسائی عورتوں نے دوران جنگ میں غیر ملکیوں کے ساتھ شادیاں کی تھیں جو اب اس ملک سے جا چکے ہیں انہوں نے ان سے بے وفائی کی ہے بدقسمتی سے قانون طلاق میں ایسی کوئی دفعہ موجود نہیں جس سے ان عورتوں کو طلاق دی جا سکے اس کی وجہ یہ ہے کہ اس قانون کی رو سے طلاق کی درخواست دینے والے خاوند اور بیوی کا ہند میں موجود ہونا لازمی ہے اس بل کی رو سے ان عورتوں کو خاوند کی غیر موجودگی میں بھی عدالتوں سے طلاق حاصل کرنے کی اجازت مل جائے گی پارلیمنٹ نے بل منظور کر لیا ... [illegible] ... نے جواب دیا کہ اس بل کا اس سوال سے کوئی تعلق نہیں۔ ایک عورت بھی ہو سکتی ہے اور دس لاکھ بھی۔

مارشل اسٹالن سے ملاقات کی آخری کوشش کی جائے

برطانوی سفیر مسٹر فرینک رابرٹس کو برطانوی حکومت کی ہدایت

لندن ۱۸؍ اگست۔ برطانیہ نے ماسکو میں اپنے خصوصی نمائندہ مسٹر فرینک رابرٹس کو ہدایت کی ہے کہ وہ مارشل اسٹالن سے ملاقات کی آخری مرتبہ اور کوشش کریں۔ یہ ملاقات شاید اس ہفتہ کے آخر میں عمل میں آئے۔ خیال کیا جاتا ہے کہ مغربی طاقتوں کے نمائندوں اور ایم مولوٹوف کی گفت و شنید میں گذشتہ ... پیدا ہو گیا تھا۔ اگر مارشل اسٹالن سے بات چیت کے بعد بھی جرمنی کے بارے میں چاروں حکومتوں کی کانفرنس طلب کرنے کا فیصلہ نہ ہو سکا تو موجودہ گفت و شنید ختم کر دی جائے گی اور مسٹر رابرٹس کو واپس بلا لیا جائے گا۔

... کیا جائے گا۔ امریکی سفیر مسٹر لوئس ڈگلس نے آج وزارت خارجہ کے جرمنی امور سے متعلقہ ... سے ملاقات کی ... [illegible] ... کانفرنس جلد طلب کئے جانے کی توقع ہے۔ آج تیسری مرتبہ ... کانفرنس میں مسٹر مارشل نے ماسکو گفت و شنید پر تبصرہ کرنے سے انکار کر دیا۔

واشنگٹن کے باخبر حلقوں کا خیال ہے کہ اس ہفتہ کے آخر تک بات چیت ختم ہو جائے گی نتیجہ یہ ہے کہ واقعات امید افزا ہیں۔

ماسکو کی ایک اطلاع میں بتایا گیا ہے کہ کریملن میں چاروں طاقتوں کے سفیروں اور ایم مولوٹوف کی کانفرنس کی بابت یہ توقع ہے کہ جمعہ کو ہوگی بڑی حد تک آخری اور فیصلہ کن کانفرنس ہوگی۔ امریکی سفیر اور برطانوی سفیر خصوصی آج فرانس کے سفیر کے بنگلے پر گئے اور فرانسیسی سفیر سے کچھ دیر تک بات چیت کی۔ لیکن آج مسٹر مولوٹوف سے کسی ملاقات کی امید نہیں ہے۔

لندن میں ابھی تک یہ خیال کیا جا رہا ہے کہ یہ گفت و شنید کامیاب ثابت ہوگی۔ بعض اخباری اطلاعات کے بالکل برعکس، ماسکو گفت و شنید کے ناکام رہنے کی صورت میں ان حکومتوں نے ابتک اپنا طریق کار متعین نہیں کیا۔ ... اب تک اس بات کا فیصلہ نہیں ہوا کہ کیا برلن کی ناکہ بندی کے مسئلہ کو اقوام متحدہ میں پیش ...

مہاتما گاندھی کا مقدمہ قتل

بمبئی کے وزیر داخلہ شہادت دینگے

بمبئی ۱۸؍ اگست۔ معلوم ہوا ہے کہ بمبئی کے وزیر داخلہ مسٹر مرارجی ڈیسائی عنقریب مہاتما گاندھی کے مقدمہ قتل میں گواہی دیں گے۔ ... وزیر کی حیثیت سے ... کے سامنے بیان دے سکتے ہیں لیکن معلوم ہوا ہے کہ انہوں نے شہادت کے لئے رضاکارانہ طور پر اپنے آپ کو دہلی آنے کے لئے پیش کر دیا ہے۔

بڑودہ کا جھگڑا

بمبئی ۱۸؍ اگست۔ معلوم ہوا ہے کہ بڑودہ کے جھگڑے کو اب نئی دہلی میں خود سردار پٹیل کی رہنمائی میں اس ہفتے کے آخر میں طے کیا جائے گا مہاراجہ بڑودہ سردار پٹیل سے ملنے کے لئے دہلی پہونچنے والے ہیں۔ ڈاکٹر جیوراج مہتہ وزیر اعظم بڑودہ بھی دہلی آ رہے ہیں۔ وہ بمبئی میں دو بار مہاراجہ سے ملے۔ مسٹر منشی ایجنٹ جنرل ہند مقیم حیدرآباد بھی مہاراجہ کو دوستانہ مشورہ دے چکے ہیں۔ دہلی میں بات چیت ختم کرنے کے بعد مہاراجہ بڑودہ ریاست میں مکمل ذمہ دار حکومت کا اعلان کریں گے اور عارضی حکومت وزیر اعظم کے مشورہ کے مطابق قائم کریں گے۔ معلوم ہوا ہے کہ سمجھوتہ کسی حد تک ہو چکا ہے۔

ایم رینا ڈ کیلئے خصوصی اختیارات

پیرس ۱۸؍ اگست۔ فرانس کی نیشنل اسمبلی میں گذشتہ شب اس بل کی دوسری خواندگی ہوئی جس کے ذریعہ فرانسیسی وزیر خزانہ ایم رینا ڈ کو فرانس میں معاشی اصلاح کے لئے خصوصی اختیارات دیئے جائیں گے۔

برطانیہ کی بہترین فوجیں ملایا کو

لندن ۱۸؍ اگست۔ گذشتہ شب برطانیہ کے وزیر جنگ نے اعلان کیا کہ برطانوی حکومت برطانیہ کے بہترین سپاہی ملایا والوں میں امن کی بحالی کے لئے ملایا بھیج رہی ہے۔ ... [illegible] ... بھی برطانوی فوجیں ملایا کو روانہ ہو چکی ہیں۔

یورپ کی پارلیمنٹ بنانے کا مسئلہ

مغربی حکومتوں کو فرانس کی دعوت

پیرس ۱۸؍ اگست۔ فرانس نے آج انتخاب کا فیصلہ کر لیا کہ یورپ کی ایک پارلیمنٹ بنانے کے سلسلہ پر گفت و شنید میں شرکت کرنے کے لئے پانچوں مغربی حکومتوں کے نمائندوں کو طلب کیا جائے۔ فرانس نے برطانیہ، ہالینڈ، بلجیم اور لکسمبرگ سے درخواست کی ہے کہ وہ زیادہ سے زیادہ ... اس سلسلہ کی ایک ابتدائی کانفرنس میں شرکت کریں۔

سندھ کا سیلاب اور زیادہ خطرناک صورت اختیار کر رہا ہے

سکھر ۱۸؍ اگست۔ مغربی پنجاب سے موصول شدہ اطلاعات سے معلوم ہوا ہے کہ بارش کی کثرت کی وجہ سے وہاں کے تمام دریاؤں میں زبردست سیلاب آ رہا ہے۔ ڈیرہ غازی خاں کے ضلع میں موضع ... کے ... دریا کی سطح برابر بلند ہو رہی ہے۔ دیہاتیوں ... خالی کرا دیا گیا ہے۔ امدادی پارٹیاں سیلاب میں پھنسے ہوئے لوگوں کی مدد کر رہی ہیں۔ کئی مقامات پر ریل کی پٹڑیوں اور سڑکوں کو زبردست نقصان پہنچا ہے۔ چناب اور جہلم کی سطح برابر بلند ہو رہی ہے اور فصلوں اور مکانوں کو سخت نقصان پہنچ رہا ہے۔ انجینیروں کے اندازے کے مطابق جب ان دریاؤں کا پانی دریائے سندھ میں داخل ہوگا تو سندھ میں سیلاب کا خطرہ اور زیادہ شدید ہو جائیگا۔

... مکعب فٹ پانی گزرتا تھا۔ اس سال یہ مقدار ایک لاکھ تک بڑھ جانے کا خطرہ ہے۔ سکھر بیراج کے قریب پانی کی سطح سمندر سے بلندی کا اندازہ تقریباً ۲ سو فٹ لگایا جاتا ہے۔ دریا کی تہہ سے پانی کی سطح ... فٹ بلند ہے۔ آج تک پانی کی سطح کی بلندی کا یہ ریکارڈ ہے۔

ان دریاؤں کے سیلاب کے پانی سے جو نقصان پہنچنے کا احتمال ہے اس کا اندازہ اس سے لگایا جا سکتا ہے کہ آج تک اس علاقہ میں دریا کی سطح اتنی بلند نہیں ہوئی ہے۔ سندھ میں ۱۹۴۲ء میں جو سیلاب آیا تھا اس میں دریائے سندھ میں ایک سکنڈ میں صرف ...

سندھ میں ہندوؤں کے مفاد کا تحفظ کیا جائے گا

کراچی ۱۸؍ اگست۔ آج سندھی ہندوؤں کا ایک وفد وزیر اعظم سندھ سے ملا۔ وزیر اعظم نے وفد کو یقین دلایا کہ پاکستان گورنمنٹ میں ہندوؤں کے مفاد کی عزت کی جائے گی۔ اور جو ہندو واپس آ کر یہاں آباد ہونا چاہتے ہیں انہیں ہر قسم کی سہولیات بہم پہنچائی جائیں گی۔

راجستھان میں شرنارتھیوں کا شہر

پرتاب نگر کیلئے حکومت ہند قرضہ دے گی

نئی دہلی ۱۸؍ اگست۔ حکومت ہند نے راجستھان یونین کو ۲۲ لاکھ روپیہ قرضہ دیا ہے۔ جو پرتاپ نگر کے نام کا شہر بسانے پر خرچ کیا جائے گا۔ اس میں تین ہزار مکان بنائے جائیں گے اور ۲۰۰۰ ... شرنارتھیوں کو بسایا جائیگا ... [illegible]

شروع ہو چکا ہے۔ اور تین سو مکان تقریباً مکمل ہو چکے ہیں حکومت ہند کے محکمہ بحالیات کو امید ہے کہ یہ سکیم جلد از جلد سر انجام پائے گی اور وہ سوسائٹی کو تمام ضروری سامان اور سہولتیں مہیا کرے گا۔

کشمیر کمیشن کی دہلی کے لئے روانگی ملتوی

کراچی ۱۸؍ اگست۔ ڈاکٹر لارنسو چیرمین کشمیر کمیشن اور ان کے ساتھیوں نے آج نئی دہلی کے لئے اپنی روانگی ملتوی کر دی۔ پتہ چلا ہے کہ کمیشن آج پاکستانی نمائندوں سے کراچی میں شکل تجاویز پر تبادلہ خیالات کرے گا۔ معلوم ہوا ہے کہ پاکستان نے چند ایک امور کی وضاحت طلب کی ہے۔ آج کے جلسہ کے بعد کمیشن اپنی روانگی کی تاریخ کا فیصلہ کرے گا۔

برطانیہ اور مصر کے تعلقات پر مصری اخبارات کی رائے زنی

قاہرہ ۱۸؍ اگست۔ برطانیہ اور مصر کے تعلقات کا مسئلہ مصری اخباروں میں از سر نو زیر بحث آ گیا ہے اور برطانوی منسٹر مسٹر چیپ مین اینڈریوز اور وزیر خارجہ مصر کی ملاقات کو اس سلسلہ میں بہت اہمیت دی جا رہی ہے۔ تمام اخباروں نے اس ملاقات کا حال نمایاں طور سے جلی عنوانات کے ساتھ شائع کیا ہے اس ملاقات میں نائب وزیر خارجہ مصر شریک تھے گفت و شنید ایک گھنٹہ تک جاری رہی۔

مسٹر ... نے اس افواہ کی تردید کر دی ہے کہ مسٹر ... [illegible]

صفحہ اول کالم تین سے آگے

علاقہ میں بھی ان توپوں کی موجودگی سے ظاہر ہوتا ہے کہ پاکستان نے اب کشمیر میں اپنے ہوائی جہاز بھی استعمال کرنے شروع کر دیئے ہیں ان توپوں سے ہوائی جہازوں پر گولہ باری کی جاتی ہے۔

صفحہ اول کالم ۶ سے آگے

[illegible]

دس ہزار روپے کی رقم ہوائی فوج کے امدادی فنڈ کے لئے دی ہے مہاراجہ جودھپور ... [illegible]

گورنر جنرل میسور میں

میسور ۱۸؍ اگست۔ گورنر جنرل مسٹر راجگوپال آچاریہ آج ... ہوائی اڈہ پر پہونچ گئے۔ مہاراجہ میسور نے ان کا استقبال کیا۔ گورنر جنرل نے گارڈ آف آنر کا معائنہ کیا اور پھر مہاراجہ کے ساتھ ... محل تشریف لے گئے شام کو مہاراجہ نے ایک گارڈن پارٹی دی جس میں دوسرے مہمان شریک ...

ضرورت ہے

دفتر اخبار الجمعیۃ کی ٹائپ مشین کی صفائی وغیرہ کرانے کے لیے صفائی کرنے والوں کی ضرورت ہے۔ دفتر میں تشریف لا کر معلومات حاصل کریں۔

منیجر اخبار الجمعیۃ گلی قاسم جان دہلی

رجسٹرڈ ڈی۔ نمبر ۹۷

قائم شدہ ۱۹۲۵ ع

جمعیۃ علماء ہند کا واحد ترجمان

روزنامہ

الجمعیۃ

ید اللہ علی الجماعۃ

ایڈیٹر محمد عثمان فارقلیط

تار کا پتہ: الجمعیۃ دہلی — فون نمبر ۵۲۵۵

سالانہ قیمت تیس روپے — جلد ۳۰ — دہلی یوم یکشنبہ ۱۶ شوال المکرم ۱۳۶۷ ہجری مطابق ۲۲ اگست ۱۹۴۸ء — نمبر ۱۷۸ — فی پرچہ ۱ بذریعہ ہوائی جہاز ۲

سالانہ قیمت تیس روپے
ششماہی سولہ روپیہ
سہ ماہی آٹھ روپیہ آٹھ آنے

الجمعیۃ میں اشتہار دیکر آپ اپنی تجارت اور کاروبار کو یقیناً کامیاب بنا سکتے ہیں

یروشلم کی حالت قابو سے باہر ہو گئی۔ کاؤنٹ برناڈوٹ نے مجلس تحفظ کو مطلع کر دیا

مجلس تحفظ کی طرف سے متحارب فریقین کو نئی ہدایتیں

جو پارٹی صلح کی خلاف ورزی کریگی اس کے خلاف مقدمہ چلے گا

لیک سکسیس ۲۰ اگست۔ کل رات مجلس تحفظ کے خصوصی اجلاس میں فلسطین کے مسئلہ پر غور و خوض کیا گیا۔ ...

بین الاقوامی مشاہدین

آگرہ کی لوٹ میں رکھشا دل کے والنٹیروں نے حصہ لیا

حکومت لوٹ مار کی تحقیقات کریگی۔ کرفیو کی خلاف ورزی میں گرفتاریاں

ہندوستان اور پاکستان کے مابین قیدیوں کے تبادلہ کے متعلق سمجھوتہ

کراچی ۲۰ اگست۔ حکومت ہند اور حکومت پاکستان کے نمائندوں کے مابین قیدیوں کے تبادلہ کے بارے میں قطعی طور پر سمجھوتہ ہو گیا ہے۔ شہری جائیداد کے بارے میں بھی ایک مشترکہ ادارہ قائم کرنے کا فیصلہ کیا گیا۔ یہ ادارہ شہری املاک کے تبادلہ، مجوزہ ولادت کے کاغذات کی تیاری اور تمام منقولہ جائیداد کے منتقل کرنے کا کام کرے گا۔

چین میں ہنگامی صورت حالات کا اعلان کر دیا جائیگا

مارشل چیانگ کائی شک تمام اختیارات سنبھال لینگے

پورٹ حج کمیٹی بمبئی کا ضروری اعلان

زائرین بیت اللہ غور سے پڑھیں

اقوام متحدہ سے نظام حیدرآباد کی درخواست بے ضابطہ ہے

اقوام متحدہ میں حیدرآباد کا مسئلہ کیوں پیش کیا گیا

وزیر اعظم حیدرآباد کا مکتوب پنڈت نہرو کے نام

ہندوستان کے "جارحانہ" رویہ کی شکایت اور ہندوستانی فوج پر الزامات

حیدرآباد دکن ۲۰ اگست۔ حکومت نظام نے گذشتہ شام ایک پریس نوٹ جاری کیا ہے جس میں کہا گیا ہے کہ ...

حکومت جنوبی افریقہ کا نیا بل انسانی حقوق پر چھاپہ ہے

نئی دہلی کے سیاسی حلقوں کی قیاس آرائیاں

نئی دہلی ۲۰ اگست۔ نئی دہلی کے سیاسی حلقوں میں نظام کے اس فیصلہ کو جو انہوں نے حیدرآباد کے مسئلہ کو اقوام متحدہ میں لے جانے کے متعلق کیا ہے غیر قانونی سمجھا جا رہا ہے ...

رنگون کے جنوب مغرب میں باغیوں نے دو شہروں پر قبضہ کر لیا

مقابلہ کے لئے رنگون میں امدادی فوج کی بھرتی ہونے لگی

کشمیر کمیشن کے ممبروں سے پاکستانی نمائندوں کی ملاقات

کراچی ۲۰ اگست۔ سر ظفر اللہ خاں وزیر خارجہ پاکستان نے کل مسٹر محمد علی سیکرٹری جنرل اور مسٹر محمد ایوب کی معیت میں کشمیر کمیشن کے صدر ڈاکٹر لوزانو اور دوسرے ممبروں سے ملاقات کی۔ ...

کشمیر کمیشن کا فوجی مشن

"آزاد کشمیر" کے فوجی افسروں سے ملاقات

بم کا ایک نیا استعمال

عراق اور برطانیہ کے مابین فلسطین کے مسئلہ پر بات چیت ہوئی تھی

جنرل نوری السعید پاشا کا انکشاف۔ برطانیہ کا انکار

روزانہ
الجمعیۃ
دہلی
۲۲ اگست سنہ ۱۹۴۸ء

انڈو پاکستان لیگ

ہند اور پاکستان کی بھلائی اس میں ہے کہ وہ ایک دوسرے کا بھلا چاہیں اور ایک دوسرے کے دکھ درد میں شریک ہوں کیونکہ دونوں کی خیر سگالی سے دونوں کے مفاد محفوظ رہ سکتے ہیں اور دونوں کی بدگمانی اور بدخواہی دونوں کو نقصان پہونچا سکتی ہے۔ قدرتی طور پر پاکستان کے مسلمانوں کو ہند کے مسلمانوں سے ہمدردی ہونی چاہیئے مگر ہمدردی کا طریقہ یہ ہے کہ وہ اپنے پڑوسیوں کے ساتھ ہمدردی کریں اپنے غیر مسلم بھائیوں سے پیار و محبت اور انصاف سے پیش آئیں اور کوئی حرکت ایسی نہ کریں جس کی بنا پر ہند کے مسلمانوں پر آنچ آتی ہو اور حکومت ہند انہیں مشکوک سمجھنے لگے۔ مثلاً ان کا یہ مشورہ ہمارے لئے یقیناً مفید ہوگا کہ ہم یہاں کی مختلف قوموں کے ساتھ ہم آہنگ اور دمساز بن کر وطن کی تعمیر میں حصہ لیں اور اپنی قسمت کو اپنے محبوب وطن کے ساتھ وابستہ کر دیں، لیکن اگر پاکستان کا کوئی لیڈر یہ کہے۔ جیسا کہ ... نے کہا ہے۔ کہ ہندوستان کے مسلمان وقت ضرورت پر ہمارا ساتھ دیں گے یا ہم آڑے وقت میں ان کے کام آئیں گے تو یہ ہمارے حق میں خیر خواہی نہیں بدخواہی ہوگی اور اس بات کا اعلان ہوگا کہ ہم پاکستان کے نقشہ کالم اگر ... جاسوس اور غدار ہیں اور ہم یہاں رہ کر بیرونی طاقت کے لئے زمین ہموار کر رہے ہیں۔ اب دیکھئے کہ یہ کس قسم کی ہمدردی کا معاملہ ...

فرائض انجام دے رہے ہیں، مسلمان غدار اور باغی ہیں اور حکومت ہند کے نظام کو تہ و بالا کرنا چاہتے ہیں، اخبارات اور فرقہ پرست لیڈروں کی طرف سے مسلمانوں سے وفاداری کا مطالبہ شروع کر دیا جاتا ہے، اور شکلا جیسے وزیر صاف صاف کہہ دیتے ہیں کہ مسلمانوں کی وفاداری پر اعتبار نہیں کیا جا سکتا!

ہم پوچھتے ہیں کہ کیا واقعی یہاں کے مسلمانوں کے ساتھ ہمدردی کا یہی طریقہ ہے؟ کیا وہ اپنے بے محل جوش سے یہاں کے ساڑھے چار کروڑ مسلمانوں کی تباہی کا سامان نہیں کر رہے؟ کیا پاکستان کے لئے زیبا ہے کہ وہ مرتوں کو ذلت اور رسید کرے اور انہیں نئی نئی مصیبتوں کے جال میں پھنسائے؟

ہمیں یہ دیکھ کر خوشی ہوئی کہ پاکستان کے بیدار مغز اور دور اندیش جرائد نے بھی انڈو پاکستان لیگ کی اس حرکت پر سخت احتجاج کیا ہے اور اسے مسلمانان ہند کے لئے ایک فتنہ قرار دیا ہے، چنانچہ لاہور کا معاصر "لیوز" اپنے اداریہ میں "ایک نیا فتنہ" کے عنوان سے لکھتا ہے

"اسلام لیگ کے ارکان لاہور کے حصار عافیت میں بیٹھے ہندوستان کے مسلمانوں کے نام نقشے اور پمفلٹ بھیج رہے ہیں انہیں اسلام لیگ میں شرکت کی دعوت دی جا رہی ہے اور اس سلسلہ میں یہاں تک ...

[illegible]

عدل و امن کا پیغام

(سید اسحاق ایم اے، ایل ایل بی (علیگ))

یاد دلانا چاہتا ہوں کہ اب شریف انسانی گروہ کی حیثیت سے آپ کے بھی کچھ فرائض ہیں تجارتی لین دین اور بچوں کی پرورش کے علاوہ آپ پر یہ فرض بھی عائد ہوتا ہے کہ آپ دنیا میں حق اور مساوات (برابری) کا کوئی ایسا نظام قائم کریں جہاں گورے کو کالے پر، سفید کو سیاہ پر اور امیر کو غریب پر کوئی فضیلت اور امتیاز نہ ہو بلکہ ...

[illegible]

اڈیٹر کے نام — خطوط

اڈیٹر کا مراسلہ نگار کی رائے سے متفق ہونا ضروری نہیں ہے

رویت ہلال کا اعلان

[illegible]

آزادی اور ہمارا فرض

[illegible]

مراد آباد میں یوم آزادی
آچاریہ جگل کشور کی تقریر!

[illegible]

یوم آزادی کے موقع پر
بیگم صاحبہ رام پور کی تقریر

یاستھامپور ۱۹ اگست ۔ ریاست رام پور میں جشن یوم آزادی آج سہ پہر کو خورشید گرلز ہائی اسکول میں بڑے اہتمام سے منایا گیا۔ ہز ہائی نس بیگم صاحبہ نے حسب ذیل تقریر ارشاد فرمائی ۔ میرے لئے انتہائی خوشی کا باعث ہے کہ میں آج سب کے ساتھ یوم آزادی ہند کی پہلی سالگرہ منانے کی خوشی میں شریک ہوں ۔ ملک کو سالہا سال کے انتظار، آرزو اور کوشش کے بعد سال گذشتہ ۱۵ اگست کے دن ہندستان آزاد ہو گیا ۔ اس آزادی کی بدولت اپنی قسمت کے بنانے اور دنیا کی آزاد قوموں میں مناسب جگہ حاصل کرنے کے قابل ہو گیا۔

جن لوگوں نے اس مقصد کے لئے قربانیاں کی ہیں وہ تمام عزت اور عظمت کے مستحق ہیں ۔ ان سب میں وہ ایک معزز نام ہے جو سب سے نمایاں طور پر ممتاز نظر آتا ہے ۔ ۔ ۔ ہم سب کے لئے قابل افسوس ہے ۔ افسوس کہ وہ اب ہم میں موجود نہیں ۔ ۔ ۔ ہندستان کے ہر فرد کو ۔ ۔ ۔

"ہندستان زندہ باد ۔ جے ہند"

انڈونیشیا کی آزادی کی سالگرہ
کراچی میں ظفر اللہ خاں کی تقریر

کراچی ۱۹ اگست ۔ جمہوریہ انڈونیشیا کی آزادی کی تیسری سالگرہ کے سلسلہ میں یہاں ایک بھاری جلسہ منعقد ہوا جس میں پاکستان کے وزیر خارجہ سر محمد ظفر اللہ خاں نے تقریر کرتے ہوئے کہا ۔ وہ زمانہ گزر گیا جب دنیا میں کوئی ملک اور کوئی قوم کسی دوسرے ملک اور دوسری قوم پر اپنا اقتدار قائم رکھ سکتی تھی ۔ گذشتہ سال برطانیہ نے ہند کے لوگوں کو جو اختیارات منتقل کئے اس پر تبصرہ کرتے ہوئے موصوف نے کہا کہ برطانیہ کا یہ عمل ایک جرأت مندانہ قدم تھا ۔ آپ نے کہا کہ تمام نوآبادیاتی طاقتوں کو برطانیہ کے نقش قدم پر چلنا چاہئے اور اپنے ماتحت لوگوں کی آزادی کو تسلیم کرنا چاہئے ۔ تقریر جاری رکھتے ہوئے آپ نے کہا کہ پاکستان کا انڈونیشیا کے ساتھ مذہبی اور تمدنی رشتہ ہے انڈونیشیا میں ۹۲ فیصدی مسلمان آباد ہیں ۔

فلسطین کے عرب اور یہودی پناہ گزینوں کو حکومت ہند کی طرف سے ایک لاکھ کی امداد
کاؤنٹ برناڈوٹ کے نام پنڈت جواہر لال نہرو کا تار

نئی دہلی ۱۹ اگست ۔ حکومت ہند کی وزارت امور خارجہ اور تعلقات دولت مشترکہ کے ایک پریس نوٹ میں بتایا گیا ہے کہ فلسطین میں اقوام متحدہ کے ثالث کاؤنٹ برناڈوٹ کی اپیل پر حکومت ہند نے فلسطین میں عرب اور یہودی مہاجرین کی امداد کے لئے ایک لاکھ روپیہ دینے کا فیصلہ کیا ہے ۔ ایک تار کے ذریعہ کاؤنٹ برناڈوٹ کو اس فیصلہ سے آگاہ کرتے ہوئے پنڈت جواہر لال نہرو نے کہا ہے " مجھے آپ کا ۱۲ اگست کا تار موصول ہوا ہے جس میں ہماری توجہ فلسطین میں عرب اور یہودی مہاجرین کی ناگفتہ بہ حالت کی جانب مبذول کرائی گئی ہے ۔ ہم اس انسانی بربادی کا صحیح اندازہ لگا سکتے ہیں کیونکہ پچھلے سال ہماری حکومت کو ساٹھ لاکھ مہاجرین کو امداد دینے اور بحال کرنے کے بہت بڑے مسئلہ ۔ ۔ ۔

کاؤنٹ نے کہا تھا : فلسطین میں ثالث کی حیثیت سے مجھے یقین ہو چکا ہے کہ مصالحانہ گفت و شنید کسی وقت تک کامیاب نہیں ہو سکتی جب تک کہ اس سے بہت بڑی انسانی بربادی کے مختلف پہلوؤں کا حل تلاش نہیں کیا جاتا جو کہ یہودیوں کے علاقوں سے ۳۰۰۰۰۰ خانماں برباد عرب مہاجرین اور ۔ ۔ ۔ یہودی مہاجرین کی زندگی پر اثر انداز ہو رہے ہیں ۔ ان کی حالت مایوس کن ہے ۔ ۳۰ فیصدی پانچ برس سے کم عمر کے بچے ہیں ۔ ۔ ۔

عدل وامن کا پیغام
بقیہ صفحہ ۔۔۔ سے آگے

ایڈیٹر کے نام خطوط
صفحہ ۔۔۔ سے آگے

. . . و ۔ کرنے کا موقع نہ ملیگا ۔ اس صورت میں ہم خواہ کتنی ہی خوشیاں منائیں ۔ فی الواقع ہم اپنے ملک کے سچے خیر خواہ نہ ہونگے ۔ ہم کو امتیازی اور سچائی کے ساتھ یہ سوچنا ہے کہ اگر ہم اپنے ملک کی عزت اور اس کی بڑائی کے حقیقی خواہشمند ہیں ۔ تو ہمارا اس وقت کیا فرض ہے

عبید الرحمن
مظفر نگر ۔ ۔ ۔

ٹونک میں جشن آزادی کی تقریبات

۱۵ اگست کو ٹونک میں مختلف جلسوں اور اداروں کی طرف سے ہندو مسلمانوں نے مشترکہ طور پر آزادی ہند کی پہلی سالگرہ کا جشن منایا ۔ سرکاری عمارات پر جھنڈے لہرائے گئے ۔ شہر میں سوشلسٹ پارٹی، کانگریس کمیٹی اور انجمن اساتذہ ٹونک کی طرف سے مختلف اوقات میں جلسے ہوئے ۔

۱۴ اور ۱۵ اگست کی درمیانی شب میں ایک عام مشاعرہ ہوا جس کی صدارت مولوی حکیم سید ۔ ۔ ۔ صاحب برکاتی نے فرمائی ۔

۱۵ اگست کو صبح ۶ بجے سے جلوس نکلنا شروع ہوا اور مختلف بازاروں میں گشت کرتا ہوا ضلع کانگریس کے دفتر میں پہنچا ۔ وہاں پرچم کشائی کی رسم ادا کی گئی ۔ مدرسہ العلوم میں یوم آزادی کی تقریب پر درس کی تعطیل کی گئی ۔ اور جشن آزادی منایا گیا ۔ اسی تاریخ کو ۵ بجے ۔ ۔ ۔ میں کانگریس کی طرف سے ایک جلسہ ہوا جس میں وکیل سید رحمان علی صاحب، وکیل حبیب الرحمن صاحب، ڈاکٹر ایل ۔ وی ۔ حیدرا صاحب ۔ ۔ ۔ صاحب سکینہ صدر کانگریس اور دیگر ہندو مسلمان لیڈروں نے آزادی اور اتحاد ۔ ۔ ۔ پرستی پر موثر تقریر فرمائی ۔ جلسہ میں جمعیۃ علماء ٹونک کے اراکین نے بھی گرم جوشی کے ساتھ حصہ لیا ۔

یوم آزادی کی ان تمام تقریبات کے انتظام ڈاکٹر ایل ۔ وی ۔ حیدرا صاحب نے بڑی خوش اسلوبی اور دلچسپی سے انجام دئے ۔

چین میں کمیونسٹوں کی فاتحانہ پیشقدمی
برطانوی اخبار بوکھلا اٹھا

لندن ۱۹ اگست ۔ چین میں کمیونسٹوں کی پیشقدمی سے برطانوی حلقوں میں کتنی بے چینی پھیل رہی ہے ۔ اس کا اندازہ اس مضمون سے ہو سکتا ہے جو اخبار مانچسٹر گارڈین کی ۱۴ اگست کی اشاعت میں چھپا ہے ۔ یہ اخبار لکھتا ہے ۔ اگر کمیونسٹ چین میں فتح مند ہوتے تو ہندوستان اور ۔ ۔ ۔

پتہ مطلوب ہے

کشمیر کے مختلف محاذوں پر گولہ باری
طیارہ شکن اور کلدار توپوں کا استعمال

نئی دہلی ۱۹ اگست ۔ کشمیر کی جنگ کے بارے میں حکومت ہند کی وفاعی وزارت نے حسب ذیل کمیونکے جاری کیا ہے ۔ جموں اور کشمیر کے تمام محاذوں پر دشمن کی ۔ ۔ ۔ اور ہوائی بمباری جاری ہے ۔ ۔ ۔

۔ ۔ ۔

جامعہ اسلامیہ مظاہر علوم سہارنپور

مراسلات و اطلاعات

فیروز آباد میں جشن آزادی

پشاور میں مسلح ڈاکہ

ریشمی کپڑا ایک روپیہ گز

ریشمی کپڑا ایک روپیہ گز آپ کو کسی جگہ سے نہیں مل سکتا البتہ ہم آپ کو بہت ہی سستے نرخوں پر دے سکتے ہیں جو کروڑوں گز کے ۔ ۔ ۔ ۔ ۔ ۔ امریکن سفید سلکی پیراشوٹ نفیس ۔ ۔ ۔ والی (جس میں پوری ۔۔۔ گز ۔ ۔ ۔) بغیر جوڑ کے بعد ریشمی ڈوری قیمت -/12 روپے فی پیراشوٹ ۔ ۔ ۔ پیکنگ مفت محصول ڈاک 1/11/- تین پیراشوٹ یعنی پوری 36 گز رعایتی قیمت 33/- محصول ڈاک 3/15 ۔ ۔ ۔ ۔ ۔ ۔ 36 گز ۔ ۔ ۔ 30/15/- میں ۔ ۔ ۔

اصلی مال ملنے کا پتہ ۔ امریکن ٹریڈنگ ایجنسی
ریشمی کپڑے کے مشہور سوداگر ۔ پی بکس نمبر 75 امرتسر

دس خصوصیتوں والی
خوشنما حمائل شریف مترجم

یہ حمائل شریف اپنی خوبیوں اور خصوصیتوں کے لحاظ سے بے مثل ہے اس میں دس خصوصیتیں ایسی ہیں جو مجموعی اعتبار سے کسی دوسری حمائل شریف یا قرآن مجید میں نہیں پائی جاتیں ۔

(۱) اس کی تصحیح مولانا احمد علی صاحب محدث سہارنپوری کے مشہور و معروف مصحف سے کی گئی ہے ۔
(۲) ترجمہ زیر متن حضرت مولانا شاہ اشرف علی مع ۔ ۔ ۔ تفسیری جملات
(۳) حدیثوں سے سورتوں اور آیتوں کی فضیلت ۔
(۴) تمام سورتوں اور بہت سی آیتوں کی خاصیتیں ۔
(۵) ہر سورت کے متعلق تعبیر خواب (حضرت مولانا عبد الرحمن صفوری)
(۶) فوائد القرآن (حضرت تھانوی)
(۷) موضح القرآن (حضرت شاہ عبد القادر)
(۸) تفسیر ابن کثیر روح المعانی، خازن، لباب النقول وغیرہ مستند و معتبر کتابوں سے بہت سی آیتوں کی شان نزول ۔
(۹) جس آیت سے جو مسئلے نکلے ہیں ان کی ضروری تفصیل، قرآن مجید کی تلاوت کے ظاہری و باطنی آداب کے متعلق شروع میں ایک بصیرت افروز مقدمہ بھی ہے ۔
(۱۰) خط خوشنما، صاف، روشن، تقطیع نہایت موزوں ۲۳×۳۱ ہدیہ غیر مجلد صرف پانچ روپے چار آنے، ہدیہ مجلد جرمی کلکتہ کی جلد سات روپیہ چار آنے معجزنما حمائل شریف مولوی نور محمد والی ہدیہ غیر مجلد آٹھ روپیہ، ہدیہ مجلد دس روپے ۔

پتہ
مکتبہ برہان اردو بازار جامع مسجد دہلی

تپدق اور پرانے بخارات جبری

مریضو! اب بھی سمجھو اور فوراً جبری کا استعمال کرکے دس روز میں ہی کرشمہ دیکھو ورنہ پھر بڑی مشکل ہوگی اب پچھتائے کیا ہوت ہے جب چڑیاں چگ گئیں کھیت ۔ ہندوستان کے کونے کونے نے یہ مان لیا ہے کہ اس خوفناک مرض سے جان بچانے والی اگر کوئی دوائی ہے تو یقیناً جبری ہے جب ہی لوگوں نے اس کا نام ایشور شکتی (خدائی طاقت) رکھ دیا ہے ۔ ۔ ۔ ۔ ۔ ۔ قیمت اس طرح پر ہے جبری اسپیشل نمبرا ۔ ۔ ۔ مکمل چالیس روز کا کورس ۔ ۔ ۔ روپے ۔ ۔ ۔

جبری جگادھری کا نیا ہے ۔
رائے صاحب کے ایل شرما ایس نیڈ منیجرز (۲۵) جگادھری (مشرقی پنجاب) E.P.

دھوپ اور نظر کے چشمے
فریم، گلاس اور سب سامان متعلقہ چشمہ ہائے ہمارے ہاں ہول سیل اور ریٹیل نرخ پر کفایت سے ملتا ہے ۔
چاندنا اوپٹیکل کمپنی
حویلی حسام الدین حیدر بلیماران چاندنی چوک دہلی

آپ کے گھر میں خوشحالی ہو

۔ ۔ ۔ ڈی ۔ بی ۔ اینڈ کو کسول مراد آباد (یو پی)

غریب ۔ ۔ ۔ کے ہر مرض کا مفت علاج
۔ ۔ ۔ حکیم محمد عبد ۔ ۔ ۔ قریشی ۔ ۔ ۔ دہلی

یہودی نازیوں سے بھی زیادہ وحشی ہیں

عرب لیجن کے انگریز کمانڈر گلپ پاشا کا بیان

لندن ... عرب لیجن کے انگریز کمانڈر انچیف بریگیڈیر گلپ پاشا نے "ڈیلی میل" میں ایک مضمون میں کہا ہے کہ یہودی ... یہودیوں کی ایک مظلوم قوم سمجھتے آئے ہیں ... فلسطین میں یہودیوں کی ... بریگیڈیر گلپ پاشا نے کہا ہے کہ ... ۳۰ برس سے یہودی فلسطین میں اقلیت میں ہیں ... برطانوی انتداب کے خاتمہ پر یہودیوں نے ایک لاکھ مسلح سپاہی میدان میں اتارلئے۔ جنگ کے دوران میں ... فوجوں سے اسلحہ اور ہتھیاروں کی بہت بڑی تعداد خرید لی گئی یا "مستعار" لی گئی تھی۔ اور اسے پوشیدہ زمین دوز قلعوں میں چھپا دیا گیا تھا۔

آمرانہ احوال

فلسطین میں یہودیوں کی اکثریت جرمن پولش یا ...

کرنل حبیب الرحمٰن صاحب کی دہلی کے نوجوانوں سے اپیل

دہلی ۲۰ راگست۔ کرنل حبیب الرحمٰن صاحب ... دہلی کے نوجوانوں سے ... اپیل کی ہے ... ایک عام رواج ہے کہ ہر ملک میں اندرونی انتظامات کو ... کے لئے پولس کا محکمہ کام کرتا ہے لیکن آزاد ممالک میں ایک ایسی جماعت بھی منظم کی جاتی ہے جو کسی وقت ضرورت پولس کا ہاتھ بٹائے۔

اب ہندوستان بھی آزاد ہے۔ اور اس کے دارالسلطنت "دہلی" میں ایس پی او کے دستے تیار کئے گئے ہیں جن کو اب "ہوم گارڈ" کہا جاتا ہے۔

ہوم گارڈ کا مقصد ایک بہت بلند اور پاکیزہ مقصد ہوتا ہے ... رضاکارانہ ... اپنے ملک کے لئے جان نثاری کا جذبہ پیدا ہو ... اس جذبہ کی تربیت کی جائے ...

دہلی میں اس بلند مقصد کیلئے معززین شہر پر مشتمل ایک بورڈ قائم کیا گیا ہے۔ جو اب تک ایک ہزار سے زیادہ ہوم گارڈ بھرتی کر چکا ہے ... بڑی خوشی کا مقام ہے ...

پاکستان میں صنعتوں کی ترقی

وزیر صنعت پاکستان کی تقریر

...

مفرور گرفتار

...

زیادہ فائدہ اٹھا کر حب الوطنی کا ثبوت دیں گے۔" (نامہ نگار)

... لیکن کامیاب نہ ہوسکا۔ (ا ۔ پ)

چین میں ہنگامی دستوری حالات

(صفحہ اول سے آگے)

... ہنگامی حالات کے اعلان سے وزارت میں تبدیلیوں کا راستہ بھی صاف ہو جائیگا ... بہت سے لوگوں کا خیال ہے کہ موجودہ ... مسائل صرف اسی صورت میں کامیابی کے ساتھ حل ہوسکتے ہیں کہ ... اختیارات سنبھال لے ... خیال کیا جاتا ہے کہ ... لیڈروں کو تمام واقعات سے آگاہ کر دیا گیا ہے جنہوں نے اس اقدام کی منظوری دے دی ہے۔

دن دہاڑے ڈاکہ

دہلی ۱۵ راگست۔ ... منڈی ... میں ... سنسنی پھیل گئی۔ جب کچھ آدمیوں نے ایک عورت کے گلے کا ایک زیور زبردستی اتار لیا اور اس کے خاوند کو شدید طور پر زخمی کر دیا۔ واقعات یوں بیان کئے جاتے ہیں کہ کچھ آدمی ... کے گھر گئے اور اس کے خاوند کو آواز دی۔ عورت نے کہا کہ وہ بازار گیا ہے۔ انہوں نے کہا کہ صندوق کی چابی دو۔ عورت نے کہا کہ چابی خاوند کے پاس ہے۔ اس پر ان آدمیوں نے عورت کو برا بھلا کہا اور ایک نے اس کی ہنسلی ... کے قریب ... اتنے میں عورت کا خاوند بھی آگیا۔ اور انہوں نے اس پر ... حملہ کیا اور اسے زخمی کر کے بھاگ گئے۔

دلی ہوم گارڈ کی پریڈ

دہلی ۲۰ راگست۔ ... ہوم گارڈ ... رضاکاروں کی پریڈ ہوگی۔ ہر رضاکار کا فرض ہے کہ وہ وقت مقررہ پر پریڈ پر پہنچے۔

کمانڈر سلیمان اور کرنل حبیب الرحمٰن رضاکاروں کا معائنہ بھی کریں گے۔

دریائے جمنا میں شدید طغیانی کا خطرہ پیدا ہوگیا

حکام نے تمام احتیاطی تدابیر اختیار کرلیں۔ لوگوں میں خوف وہراس

دہلی ۲۰ راگست۔ دریائے جمنا میں طغیانی کا زور بڑھ رہا ہے ... نظر آتا ہے۔ دریا میں پانی لمحہ بہ لمحہ بڑھ رہا ہے اور کناروں پر ... لوگ بڑے پریشان ... ہیں۔

... گزشتہ سال پانی بڑھنے ... پہنچ گیا تھا اور لوگوں کو سخت نقصان اٹھانا پڑا ...

... ہزاروں آدمی دریا کی طغیانی کا نظارہ دیکھنے کے لئے موجود تھے۔

مسلمان ہندی اور ہندوستانی

آپ اردو یا ہندی ... کا مشورہ

...

جمہوریہ ترکیہ میں ایک تیسری سیاسی پارٹی قائم ہوگئی

صدر کے اختیارات میں کمی اور انتخابی قوانین میں تبدیلیاں کی جائیں

لندن ۲۰ راگست ... ترکی کی حکومت ایک آمرانہ حکومت سے جمہوریت کی طرف جارہی ہے ترکی کے ... اکثریت کی پارٹی اور حزب مخالف میں انتخابی قوانین کے بارے میں ... تیسری پارٹی کے قیام کے بارے میں ... انتخابی قوانین کے بارے میں گزشتہ ... ماہ سے ... جاری ہے اس کا مقصد یہ تھا کہ انتخاب کے موجودہ طریقہ میں کچھ تبدیلیاں کی جائیں اور رائے شماری ... پبلک کی موجودگی میں عمل میں آئے۔ ترکی کی جمہوری پارٹی نے فرانس اور دوسرے ممالک کے رواج کے مطابق اس پر زور دیا کہ حکام ... انتخاب کی نگرانی کریں ...

موجودہ بین الاقوامی کشیدگی ترکی کو ایک زبردست فوج تیار رکھنے پر مجبور کرتی ہے ...

یروشلم کی حالت

...

یہودیوں کیلئے جنگی طیاروں کی آمد

مجلس تحفظ میں تشویش کا اظہار

لیک سکسس ... اطلاع دی ... مجلس تحفظ ... یہودیوں کے خلاف ... اجازت طلب کی ہے ...

فلسطین کے مسئلہ پر بات چیت

(صفحہ اول کالم ... سے آگے)

...

پنڈت نہرو کے نام خط

(صفحہ اول کالم ... سے آگے)

...

ڈھاکہ میں پاکستان نیشنل کانگریس کا قیام

کانگریس کے اغراض و مقاصد اور عہدداروں کے ناموں کا اعلان

ڈھاکہ ۱۹ راگست۔ آج مشرقی بنگال کے کانگریسی کارکنوں کی کنونشن کے ... ڈیلیگیٹوں نے باضابطہ طور پر مشرقی پاکستان میں پاکستان نیشنل کانگریس بنانے کا فیصلہ کیا ہے جس کے اغراض و مقاصد ...

اور دوسری کسی سیاسی پارٹی کا ممبر نہیں ہوگا جس کا پروگرام اور دستور اساسی مختلف ہو ... مسٹر بسنت کمار داس نے اصلی ریزولیوشن پیش کرتے ہوئے کہا کہ پاکستان کے کانگریسی ...

... کو ۲۵ لاکھ کا قرضہ

پشاور ۱۸ راگست۔ پاکستان کی مرکزی حکومت نے ترقی کی جدید اسکیموں کے لئے صوبہ سرحد کی حکومت کو ۲۵ لاکھ روپیہ قرض دینا منظور کر لیا ہے۔ (اے پی)

دہرہ دون

میں روزنامہ اخبار الجمعیۃ دہلی

مولانا حلیم احمد صاحب ناظم جمعیۃ علما

۳۵ ڈسپنسری روڈ سے طلب فرمائیں

منیجر اخبار الجمعیۃ دہلی

جمعیۃ علماء ہند کا واحد ترجمان

روزنامہ

الجمعیۃ

ایڈیٹر محمد عثمان فارقلیط

قائم شدہ ۱۹۲۵ء

سالانہ قیمت تیس روپے
ششماہی سولہ روپے
ماہی آٹھ روپے آٹھ آنے

تار کا پتہ: الجمعیۃ دہلی

فون نمبر ۵۸۵۵

الجمعیۃ میں اشتہار دیکر آپ اپنی تجارت اور کاروبار کو یقیناً کامیاب بنا سکتے ہیں

سالانہ قیمت تیس روپے | جلد ۳۰ | دہلی یوم دوشنبہ ۱۷ شوال المکرم ۱۳۶۷ ہجری مطابق ۲۳ اگست ۱۹۴۸ء | نمبر ۱۷۹ | فی پرچہ ۱ آنہ بذریعہ ہوائی جہاز ۲ آنے

اقوام متحدہ میں حیدرآباد کی درخواست شام کی طرف سے پیش کیجائیگی؟

درخواست کے ساتھ تمام دستاویزات کی نقلیں منسلک ہونگی

حیدرآباد ... اگست۔ معتبر ذریعہ سے معلوم ہوا ہے کہ ہندوستان کے خلاف حیدرآباد کا معاملہ اقوام متحدہ میں شام کی طرف سے پیش کیا جائیگا ... یہ درخواست کل شام پیش کردی گئی ہوگی لیکن ابھی لیک سکسس سے اس کی تصدیق نہیں ہوئی ہے ... اقوام متحدہ کو حیدرآباد کی طرف سے کوئی شکایت موصول نہیں ہوئی ہے۔

ولیعہد رامپور کے ہاں خوشی
فرزند ارجمند کی ولادت

رامپور ... اگست۔ ریاست رامپور کے ولی عہد نواب ... علی خاں کے ہاں آج فرزند ارجمند کی ولادت ہوئی۔ ریاست کی طرف سے ۲۱ توپوں کی سلامی دی گئی۔ پوری ریاست میں بڑے شادیانے بج رہے ہیں۔ نواب صاحب رامپور نے فیصلہ کیا ہے کہ اس موقعہ پر ... ہوگی وہ ... امداد میں دیدی جائے گی۔

بٹاویا ... اگست۔ اتحادی اقوام کے ... جمہوریہ انڈونیشیا کی یہ تجویز منظور کرلی کہ جوگجاکارتا کے نزدیک ڈچ اور انڈونیشی حکومت کی تین ہفتہ کی ایک کانفرنس ہو۔ ایک کمیونک میں بتایا گیا ہے کہ اگر طیارہ مل سکے تو یہ کانفرنس کل سے شروع ہو جائیگی۔ ہالینڈ کی طیارہ رانی کی روزانہ سروس جو بٹاویا اور جوگجاکارتا کے مابین روزانہ آیا جایا کرتی تھی اب موقوف ہو چکی ہے۔

اطالوی نو آبادیوں کا مستقبل

لندن ... اگست۔ چاروں بڑی حکومتوں کے وزرائے خارجہ کے نائبوں کی جو کانفرنس سابقہ اطالوی نو آبادیوں کے مسئلہ پر غور کرنے کے لئے یہاں منعقد ہوئی تھی وہ یہاں ایک فیصلہ کن مرحلہ پر پہنچ گئی ہے ... ہفتہ یہ اپنا کام ختم کردے گی ... خارجہ کی کونسل میں پیش کرنے کے لئے سفارشات مرتب کررہے ہیں۔ یہاں خفیہ طور سے ... باخبر حلقوں کا بیان ہے کہ ابھی تک کوئی سمجھوتہ نہیں ہو سکا۔

ضلع مری پر نامعلوم طیارہ کی بمباری
حکومت پاکستان کا احتجاج

لاہور ... اگست۔ ... کہا جاتا ہے کہ وہ امرتسر کے جنوب مشرق ... میل کے فاصلہ پر ایک مقام پر کیا گیا۔ پھر بم برسائے گئے۔ اس حملہ میں جانی اور مالی نقصان کی تفصیل ابھی معلوم نہیں ہوئی۔ حکومت ہند سے زبردست احتجاج کیا ہے اور ان کے جواب کا انتظار کیا جا رہا ہے۔ اسی وقت پاکستان کے فضائی بیڑہ کا کوئی جہاز پرواز نہیں کر رہا تھا۔

برما میں مارشل لا جاری کردیا گیا
کمیونسٹوں اور باغیوں کے خلاف پورے طور سے کاروائی کی جائے گی

رنگون ... اگست ... رنگون کے قریب ... کے مقام پر باغیوں سے ایک تصادم ہوا تھا ... موجود ہے کیونکہ باغی قریب ہی موجود ہیں۔

یہ اطلاع غلط ہے کہ میں نے کبھی کشمیر کو تقسیم کرنے کی تجویز پیش کی

شیخ عبداللہ وزیراعظم کشمیر کی طرف سے سخت تردید

نئی دہلی ... اگست۔ حال میں لاہور کے اخبار سول اینڈ ملٹری گزٹ میں ایک خبر شائع ہوئی تھی جس میں درج تھا کہ شیخ عبداللہ نے کشمیر کی تقسیم کی تجویز پیش کی ہے ... قطعاً لغو اور بیہودہ ہے ...

شیخ عبداللہ نے کہا: کشمیری عوام کو یہ ... فیصلہ کرنے کا موقع ملنا چاہئے کہ ... پاکستان کے ساتھ الحاق ... کشمیر پر حملہ آوروں کی چڑھائی ... پاکستانی فوج کی شمولیت سے ظاہر ہوتا ہے کہ پاکستان کشمیر کو ...

انہوں نے کہا کہ گو پاکستان کے اخبارات میں کشمیر کے بارے میں بہت سی غلط ... خبریں شائع ہوتی رہتی ہیں لیکن ان کے بارے میں ... بہتان ... کی مثال نہیں ملتی۔

جب شیخ عبداللہ سے یہ سوال کیا گیا کہ اقوام متحدہ کے ... کشمیر کے مسئلہ کے منصفانہ حل کی کوئی امید ہے تو انہوں نے جواب دیا ... جلنے والے قدم ... بخش ہوں۔

روس اپنا سفیر واپس بلالے۔ امریکی سفیر کا مطالبہ

واشنگٹن ۲۰ اگست۔ امریکہ نے روسی سفیر کی واپسی کے مطالبہ کے سلسلہ میں ایک سخت امریکی نوٹ کریملین روانہ کیا ... روسی سفیر سے جلد از جلد امریکہ سے چلے جانے کا مطالبہ کیا گیا ہے ... روسی حکومت کو امریکہ کا مطالبہ تسلیم کرنا پڑیگا ... ایک روسی عورت مسز اوکسانا کوسنکینا کو زبردستی اپنے ... امریکہ میں اس بات کا اعلان کردیا ... موجود ہے۔ روسی قوانین کے ماتحت ...

سونے کے متعلق افواہ
ریزرو بینک کی طرف سے تردید

بمبئی ۲۰ اگست۔ ریزرو بینک آف انڈیا نے ان افواہوں کی تردید کی ہے کہ سونے کا کرنسی ... بنایا جارہا ہے اور اب وہ سرکاری سکہ نہیں رہے گا۔ ان افواہوں کی وجہ سے لوگوں نے بڑی مقدار میں سونا خریدنا شروع کردیا تھا اور اس کی وجہ سے کافی بے چینی پیدا ہو گئی تھی۔

روسی فوجیں برلن کے برطانوی خطہ میں داخل ہوگئیں

برلن ۲۰ اگست۔ امریکہ کی ایک سرکاری اطلاع کے مطابق برلن کے روسی خطہ کی روسی فوج اور ... پولیس ... برلن کے برطانوی خطہ میں داخل ہوگئیں ... روسی فوج نے ... گرفتار کیا ہے ... آج صبح مغربی حکومتوں کے سفیروں نے آپس میں بات چیت کی ... انہوں نے مارشل اسٹالن سے ملنے کی درخواست کی یا نہیں۔

عربوں اور یہودیوں کو انتباہ

لیک سکسس ۲۱ اگست۔ اقوام متحدہ کی مجلس تحفظ کی طرف سے عرب اور اسرائیلی حکومتوں پر ایک نوٹس تعمیل کیا گیا ہے جس میں دونوں حکومتوں کو متنبہ کیا گیا ہے کہ فلسطین میں عارضی صلح کی کسی خلاف ورزی کو برداشت نہیں کیا جائے گا ... کو ہدایت کی گئی ہے کہ وہ اپنے غیر منتقل دستوں کو ... صلح ... سے باز رکھیں۔

... اقوام متحدہ ... منشور کی دفعہ ... تسلیم شدہ ...

مسٹر رضوی بھی کمیونزم کا خطرہ محسوس کرنے لگے

حیدرآباد دکن ۲۰ اگست۔ اتحاد المسلمین کے لیڈر سید قاسم رضوی نے یہاں ایک جلسہ میں تقریر کرتے ہوئے ... حیدرآباد کے ... انہوں نے کہا حکومت ہند حیدرآباد پر حملہ کرنے ... حیدرآباد کے مسئلہ کو حل کرنے کے طریقے سے یہ بات ظاہر ہو جائے گی کہ امریکہ یا روس میں کون فتح مند ہوگا۔

مسٹر رضوی نے مسلمانوں سے اپیل کی کہ وہ حیدرآباد میں مسلمانوں کے تسلط کو برقرار رکھنے کے لئے اپنی زندگیاں قربان کردیں۔ انہوں نے کہا ہندوستان کی ہرگز خواہش نہیں کہ وہ اپنے پڑوسیوں سے دوستانہ تعلقات قائم رکھے اور حکومت ہند نے حیدرآباد کے ساتھ مستقل طور پر کبھی معاہدہ نہیں کرنا چاہا۔

مسٹر رضوی نے کہا ہندوستان ... اور یہ جنگ ... حیدرآباد کے ...

ترکی میں خوفناک زلزلہ

انقرہ ۲۰ اگست۔ مغربی اناطولیہ میں سخت زلزلہ سے سخت نقصان ہوا ہے۔ جنوب مغربی کردستان میں اناتولیہ کے ضلع میں خاص نقصان پہنچا ہے۔ ضلع میں کئی مکان گر گئے۔ لیکن ابتک کسی جانی نقصان کی اطلاع نہیں ملی۔

مسٹر جناح کی بابت افواہیں

نئی دہلی ... اگست ...

مجلس تحفظ کے نام یہودیوں کا مکتوب

لیک سکسس ۲۱ اگست۔ یہودیوں کی طرف سے مجلس تحفظ کے نام ایک مکتوب موصول ہوا ہے جس میں کہا گیا ہے کہ ...

... قائم کرنے ... یہ بھی معلوم ہوا ہے کہ زیکوسلوواکیہ نے پاکستان کو ملکی انجینئرنگ کی مشینیں دینے کے لئے کہا ہے اس میں کان کنی، چھپائی، ... سازی، کوئلہ توڑنے اور کیمیاوی چیزیں بنانے کے کارخانے شامل ہیں۔

پاکستان میں صنعتوں کا اجراء

کراچی ... اگست۔ معلوم ہوا ہے ...

... ستمبر سے ہند اور پاکستان میں قیدیوں کا تبادلہ شروع ہوجائیگا

کراچی ۲۱ اگست۔ خیال کیا جاتا ہے کہ مغویہ عورتوں کی بحالی کے لئے جو ادارہ قائم کیا گیا ہے ... پاکستان کی طرف سے خواجہ شہاب الدین اور مسٹر ...

رجسٹرڈ ڈی

قائم شدہ ۱۹۲۵ء

جمعیۃ علماء ہند کا واحد ترجمان

روزنامہ

الجمعیۃ

یداللہ علی الجماعۃ

ایڈیٹر محمد عثمان فارقلیط

فون نمبر ۵۸۵۵

تار کا پتہ: الجمعیۃ دہلی

سالانہ قیمت تیس روپے
ششماہی سولہ روپے
ماہی آٹھ روپے آٹھ آنے

الجمعیۃ میں اشتہار دیکر آپ اپنی تجارت اور کاروبار کو یقیناً کامیاب بنا سکتے ہیں

سالانہ قیمت تیس روپے | جلد ۳۰ | دہلی یوم دوشنبہ ۱۰ شوال المکرم ۱۳۶۷ ہجری مطابق ۲۳ اگست ۱۹۴۸ء | نمبر ۱۷۹ | فی پرچہ ۱ر بذریعہ ہوائی جہاز ۲ر

اقوام متحدہ میں حیدرآباد کی درخواست شام کی طرف سے پیش کیجائیگی؟

درخواست کے ساتھ تمام دستاویزات کی نقلیں منسلک ہونگی

ولیعہد رام پور کے ہاں خوشی فرزند ارجمند کی ولادت

اطالوی نو آبادیوں کا مستقبل

برما میں مارشل لا جاری کر دیا گیا

کمیونسٹوں اور باغیوں کے خلاف پورے طور سے کاروائی کی جائے گی

ضلع مری پر نامعلوم طیارہ کی بمباری

حکومت پاکستان کا احتجاج

یہ اطلاع غلط ہے کہ میں نے کبھی کشمیر کو تقسیم کرنے کی تجویز پیش کی

شیخ عبداللہ وزیر اعظم کشمیر کی طرف سے سخت تردید

روس اپنا سفیر واپس بلالے۔ امریکی سفیر کا مطالبہ

سور وپے کے متعلق افواہ

ریزرو بینک کی طرف سے تردید

عربوں اور یہودیوں کو انتباہ

روسی فوجیں برلن کے برطانوی خطہ میں داخل ہو گئیں

مسٹر رضوی بھی کمیونزم کا خطرہ محسوس کرنے لگے

۹ ستمبر سے ہند اور پاکستان میں قیدیوں کا تبادلہ شروع ہو جائیگا

ترکی میں خوفناک زلزلہ

مسٹر جناح کی بابت افواہیں

مجلس تحفظ کے نام یہودیوں کا مکتوب

پاکستان میں صنعتوں کا اجراء

روزانہ
الجمعیۃ
دہلی
۲۳ اگست ۱۹۴۸ء

روس اور مغربی طاقتیں

برلن میں مغربی اور مشرقی یورپ کا تنازعہ انتہا کو پہونچ گیا اور اتحادی اور روسی طاقتوں میں مفاہمت کی کوئی امید نہ رہی تو اتحادیوں نے یہی مناسب سمجھا کہ اسکو ...ا اور براہ راست مارشل اسٹالن سے ملاقات کرکے تصفیہ کی کوئی راہ نکالیں، چنانچہ پچھلے ہفتوں سے برلن کی بحث کا مرکز ماسکو منتقل ہوگیا ہے جہاں اتحادی نمایندے سے چار دفعہ مارشل اسٹالین اور وزیر خارجہ مسٹر مولوٹوف سے ملاقات کی، اور اب پانچویں بار ملاقات کا انتظام ہو رہا ہے، نہیں کہا جاسکتا کہ گفتگو کن نقاط پر ہوئی اور اس کا کیا نتیجہ نکلا کیونکہ اس بارے میں انتہائی رازداری سے کام لیا جا رہا ہے، مگر ایک بات بالکل ظاہر ہے وہ یہ کہ امریکہ، برطانیہ اور فرانس نہ جنگ کرنے اور روس کے مقابلہ پر آنے کے لئے تیار نہیں ہیں، وہ خواہ زبان سے کچھ کہیں مگر دل سے یہی چاہتے ہیں کہ جنگ کی بلا ٹلے اور دوسری جنگ کے بعد تیسری جنگ کی نوبت نہ آئے، روس کو دھمکیاں بہت دی گئیں اور یہ باور کرانے کی کوشش کی گئی کہ اتحادی جنگ کے لئے بالکل تیار ہیں مگر روس کا ... جواہرلعل ان دھمکیوں میں نہیں آیا اور کسی مسئلہ پر بھی جھکنے اور نرم پڑنے کی نوبت نہ آنے دی، روس کی اس قائم مزاجی اور صلابت کا نتیجہ یہ ہوا کہ برلن کی مغربی طاقتیں کشاں کشاں ماسکو پہونچیں اور روسی مدبروں سے ملاقات کرنے اور انہیں ہموار کرنے پر مجبور ہوئیں۔

برلن کا قضیہ ابھی کافی الجھا ہوا تھا کہ ڈینوب کا قضیہ تعطل کے بعد ہی طرح حشر اوں پر آ پڑا، اتحادی برلن کے تنازعہ سے بہت پریشان تھے کہ ڈینوب کے سوال سے وہ اور مضطرب ہو گئے، یہ دریا مشرقی یورپ میں بہتا ہے اور اس کے سواحل پر وہ ملک آباد ہیں جو روس کے زیر اثر اور اس کی اقتدار کی ... میں ہیں، روس چاہتا ہے کہ اس دریا میں وہ کسی غیر ملک کی مداخلت برداشت نہیں کر سکتا، روس نے ڈینوب کانفرنس میں اسی تجویز پر زور دیا ہے کہ اس کا کنٹرول صرف ساحلی حکومتوں تک محدود رہے اور اس میں کسی مغربی ملک کو کوئی بیڑا استعمال کرنے کی اجازت نہ ہو دوسرے ملک کے صرف تجارتی جہاز گزر سکتے ہیں مگر جنگی جہازوں کا استعمال صرف ساحلی حکومتوں تک ہی محدود رہے گا!

مغربی طاقتیں روس کی اس روش سے بہت پریشان ہیں، ان کی بحث اور دلیل کا مدار ۱۹۲۱ء کا معاہدہ ہے جس کی رو سے انہیں ڈینوب کے کنٹرول کمیشن میں نمایندگی کا حق مل گیا تھا مگر روس کہتا ہے اور اس کا کہنا حق بجانب بھی ہے کہ انہی مغربی طاقتوں نے جنگ سے قبل بعض غیر متعلق ملکوں کو کنٹرول کمیشن میں شامل کیا اور جنگ کے دوران میں بعض متعلق حکومتوں کو خارج کر دیا تھا، گویا اتحادیوں نے اپنے اختیار تمیزی کا غلط استعمال کرکے خود اس معاہدہ کو ختم کر دیا ہے اور جس معاہدہ کو وہ خود ختم کر چکے ہیں اس سے استدلال کرنے کا انہیں کوئی حق نہیں! روسی مدبرین کی یہ بات بڑی وزن دار ہے اور اتحادیوں کے پاس اس کا کوئی جواب نہیں ہے، اب اتحادی سوچتے ہونگے کہ ان کی غلطی سے حریف نے کتنا بڑا فائدہ اٹھایا، بہتر ہی ہوتا اگر وہ یہ غلطی نہ کرتے!

روس اس وقت اتحادیوں کی لغزشوں سے بڑا فائدہ اٹھا رہا ہے، اس نے ہر غلطی کی فہرست تیار کرکے اس پر اپنے صغریٰ کبریٰ کی بنیاد قائم کر دی ہے وہ ہر دلیل کے جواب میں ان ہی کی غلطیوں کو ان کے سامنے پیش کر دیتا ہے گویا صاف صاف کہہ رہا ہے کہ صیاد اپنے دام میں خود آگیا ہے اور اسے اپنی غلطیوں کا خمیازہ بھگتنا چاہیئے۔

چونکہ ڈینوب کانفرنس میں اکثریت روس کے حامیوں کی ہے، اس لئے توقع یہ ہے کہ وہ برطانیہ اور فرانس کو کنٹرول کمیشن سے خارج کرنے میں کامیاب ہو جائے گا۔ اور صرف برلن کا قضیہ رہ جائے گا جس کا حل یا تو مفاہمت سے ہوگا یا تلوار سے جو قبل اس کے تیسری جنگ کا بگل بجے اتحادیوں نے یہی ضروری سمجھا ہے کہ ماسکو میں پہونچ کر اسٹالن کے نادیہ نگاہ پر اثر ڈالیں اور مالوتوف کو بحث و مباحثہ میں ہرا کر اپنے کیس کو تقویت پہونچائیں۔

غرض مشرقی اور مغربی یورپ کا تصادم جس کا مرکز برلن ہے بہت ہی افسوسناک ہے اور اس سلسلہ میں جو کانفرنسیں منعقد ہو رہی ہیں وہ اگر ایک طرف مصالحت کا مقدمہ ہو سکتی ہیں تو دوسری طرف جنگ کا پیش خیمہ بھی ثابت ہو سکتی ہیں۔

روس اور افغانستان

ماسکو ریڈیو نے افغانستان پر الزام لگایا ہے کہ وہ اپنی روسی حکومت سے ... روس ... کو نظر انداز کرکے آہستہ آہستہ اینگلو امریکن گروپ کی طرف مائل ہو رہا ہے، چونکہ اس الزام کے متعلق حضرات کو افغانستان ہی خوب سمجھ سکتا تھا اس لئے وہاں کے اخبارات کو اندیشہ ہو گیا ہے کہ کہیں روس افغانستان کے شمالی صوبوں افغانی ترکستان اور بدخشان کے ساتھ دلچسپی لینا شروع کر دے اور ان پر قبضہ کرنے کے لئے کوئی طرح نہ ڈال دے، چونکہ ان صوبوں پر روس کی نگاہیں ہیں اس لئے اس نے بطور تمہید افغانستان پر الزام عائد کرنے شروع کر دیئے ہیں، لیکن افغانستان کے اخبارات اور مجلسیں پہلے ہی ... ہیں روس کے الزام کی تردید کر دی ہے، مگر روس جو کام کرنا چاہتا ہے اس کے لئے صرف تردید کافی نہیں بلکہ کچھ اور باتوں کی بھی ضرورت ہے!

نظام اتحادی اسمبلی میں

حکومت نظام نے ایک پریس نوٹ میں بتایا ہے کہ ہندوستان و حیدرآباد کے جھگڑے کو مجلس متحدہ اقوام میں پیش کرنے کا فیصلہ کر لیا ہے! ہو سکتا ہے کہ دنیا کی ... کوئی ملک نظام کی ... تائید کرنے پر آمادہ ہو جائیں جو حیدرآباد کے ساتھ ہمدردی رکھتے ہیں لیکن سوال تو یہ ہے کہ کیا مجلس متحدہ اقوام اس جھگڑے کا کوئی حل پیش کر سکے گی، کشمیر، جنوبی افریقہ، انڈونیشیا اور فلسطین کا حشر سب کے سامنے ہے کہ جو اس کی بارگاہ میں گیا معلق ہی رہا، آیا حکومت ہند نے وہاں جا کر بہت کچھ پا لیا کہ حیدرآباد کو بھی وہاں جانے کی سوجھی! صرف یہ ہوگا کہ معاملہ درمیان میں لٹکا دیا جائے گا اور ہند اور حیدرآباد دونوں جھولتے رہیں گے۔

دہلی کے حلقوں کا یہ کہنا کہ حیدرآباد قانونی طور پر مجلس متحدہ اقوام کو مخاطب کرنے کا مجاز نہیں، کوئی خاص وزن نہیں رکھتا، وقت اور حالات میں قانونی موشگافیاں دھری رہ جاتی ہیں اور کام کرنے والے کام کر جاتے ہیں، بہرحال حیدرآباد کا یہ اقدام دل بہلانے کے لئے خاصہ دلچسپ ہے اور ساتھ ہی مضحکہ خیز اور حیرت انگیز بھی۔

سندھ کے ہندو

دنیا میں ہمارے لئے اس سے بڑھ کر کوئی مرغوب اور دلچسپ خبر نہیں ہو سکتی کہ پاکستان میں غیر مسلموں کے لئے اطمینان اور سکون کی فضا پیدا ہو رہی ہے۔ اور حکومت پاکستان ان کے لئے سب کچھ کرنے کے لئے آمادہ ہے، سندھی ہندوؤں کے ایک وفد کو وزیر اعظم سندھ نے یقین دلایا کہ ان کی حکومت ہندوؤں کے حقوق ...

انتشارات

... خان غازی کابلی

فلک نے ہے گرچہ پیس ڈالا مگر ہے اپنا وقار اب بھی
نگاہ دشمن میں اپنی ہستی کھٹکتی ہے مثل خار اب بھی
مصیبتوں میں گھرا ہوا ہوں، جدا عزیزوں سے ہو گیا ہوں
مری نگاہوں میں پھر رہا ہے مگر وہ روئے نگار اب بھی
نگاہ جن کی بدل چکی ہے جو دشمن جاں بنے ہوئے ہیں
ہماری یہ سادگی تو دیکھو کہ ان سے کرتے ہیں پیار اب بھی
کوئی مناتا ہے جشن شادی، کوئی ہے مست شراب الفت
مگر ہے ... میں گولیوں سے ہمارا سینہ فگار اب بھی
نہ سمجھو تم اس کو فقط کالم، تمہارا عاشق ہے خان غازی
مروت اب بھی ہے اس کا شیوہ وفا ہے اس کا شعار اب بھی

حاجیوں کیلئے اطلاعات و ہدایات

پورٹ حج کمیٹی بمبئی ۱۹۴۸ء

[illegible]

استطاعت حج

[illegible]

اخراجات

[illegible]

نقدی کی برآمد

[illegible]

روانگی کی بندرگاہ اور سہولت آسانیاں

[illegible]

اشیائے خوردنی کی برآمد

[illegible]

شکایات

[illegible]

مختلف اشیاء کی برآمد

[illegible]

حاجیوں کو مندرجہ ذیل اشیاء لیجانے کی خاص طور پر اجازت دیجاتی ہے

[illegible]

کپڑے کی فراہمی اور برآمد

[illegible]

سامان کا معائنہ

[illegible]

ذاتی اسباب

[illegible]

ایڈیٹر کے نام خط

(ادارہ کا مراسلہ نگار کی رائے سے متفق ہونا ضروری نہیں ہے)

آخر کیا ارادے ہیں؟

مکرم ایڈیٹر صاحب، السلام علیکم

[illegible]

حافظ محمد اسحاق سہارنپور ... اگست

[illegible]

معلم کا انتخاب

[illegible]

ہندستانی حاجیوں کیلئے سفارش شدہ معلمین کی فہرست

[illegible]

(باقی صفحہ ... پر)

دیوبند میں جشن آزادی

جشن آزادی کے سلسلہ میں انجمن امداد الاسلام و الاخوان لائبریری دیوبند کی طرف سے ایک جلسہ کیا گیا جس کی صدارت جناب قاری جلیل الرحمن صاحب عثمانی نے فرمائی۔ جلسہ میں انجمن و الاخوان لائبریری کے ممبران و معززین شہر شامل ہوئے۔ نظم و تقریروں کے بعد متفقہ طور سے ایک تجویز پاس کی گئی جس میں ...

سہارنپور میں ۱۵ اگست

اجمیر میں یوم آزادی

(نامہ نگار الجمعیۃ)

سرخپوشوں پر مشین اور برین گنوں سے گولیاں چلائی گئیں

مراسلات و اطلاعات

مدرسہ حسینیہ اسلامیہ کا افتتاح

جھوٹے فقیر

کرنا سانڈی کا زبردست سیلاب

بلدوانی جمعیۃ علماء کا جلسہ

بھاٹ پاڑہ میں جمعیۃ علماء کا جلسہ

AMICO TONIC

کمزوروں کو طاقتور اور بڈھوں کو جوان بنانیوالی دوا

امیکو ٹانک

ناطاقتی، لاغری جسم، کمزوری دل و دماغ اور اعضائے رئیسہ کے لئے اکسیر ہے

امیکو طلا

ملنے کا پتہ

امین اینڈ اسمٰعیل لمیٹڈ انگریزی دواخانہ نمبر ۸ کولوٹولہ اسٹریٹ کلکتہ

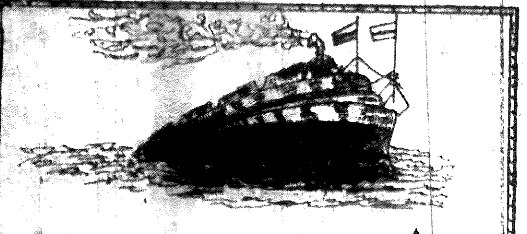

دی مغل لائن لمیٹڈ

ہندوستان کی سب سے پرانی جہاز راں کمپنی

حج سروس

حکومت ہند کی ہدایات کے مطابق ایس ایس علوی جو ۲۳ اگست کو جدہ روانہ ہونے والا تھا اس کی روانگی بند کر دی گئی ہے اس نقصان کی تلافی کیلئے آیندہ بمبئی سے جو جہاز روانہ ہونگے ان میں ...

حاجیوں کو لے جانے والا اگلا جہاز

ایس ایس جہانگیر وزن ۳۵۶۶ ٹن

۳۰ اگست ۱۹۴۸ء کو بمبئی سے روانہ ہوگا

بمبئی تا جدہ اور واپسی

درجہ اول	۱۰۷۵ روپے
عرشہ	۳۰۵ - ۸ - روپے

ان کرایوں میں قرنطینہ، کامران کی فیس جدہ پر صفائی کے محاصل اور کشتی کا کرایہ شامل نہیں جن کی مجموعی رقم ۳۷ روپے آٹھ آنے ہوتی ہے۔

ٹرنر ماریسن اینڈ کمپنی لمیٹڈ

۱۶ بینک اسٹریٹ بمبئی

ناظرین الجمعیۃ ذرا غور سے پڑھیں

جناب بی پی کھرے ٹکٹ کلکٹر ریلوے اسٹیشن آگرہ سٹی کا دل ہلانے والا خط

تپدق اور پرانے بخارات کے مریضو! اب بھی سمجھو

رائے صاحب کے ایل شرما اینڈ سنز رئیس اینڈ بینکرز (۲) جگادھری مشرقی پنجاب

سیاسی بصیرت حاصل کرنے کیلئے

اردو کا واحد سیاسی ماہنامہ

نئی زندگی!

منیجر رسالہ نئی زندگی الہ آباد

برص اور کوڑھ کا مکمل علاج

درویشی رجسٹرڈ ایک کامل درویش کا مجرب نسخہ ہے برص کوڑھ سنبھری کا جادو اثر علاج ہے سالہا سال کے پرانے مریض اس سے اب تک سینکڑوں کی تعداد میں صحتیاب ہو چکے ہیں اسکا اثر اکیس روز میں قطعی طور پر ظاہر ہوتا ہے۔ ...

ڈاکٹر قاری عزیز الرحمن درویشی فارمیشی

۲۵ بولائی دت اسٹریٹ کلکتہ

نظام حیدرآباد کے الزامات کی حکومت ہند کی طرف سے تردید
سینیدری اور بیلاسنگی پر ہندوستانی فوج کا قبضہ نہیں ہے

نئی دہلی ۱۷ راگست ۔ حکومت ہند کے محکمہ دفاع کے ایک پریس نوٹ میں کہا گیا ہے کہ ہندوستانی فوج نے سینیدری کے ریلوے اسٹیشن اور بیلاسنگی پر قبضہ نہیں کیا ہے ۔ جیسا کہ نظام کے ۱۹ رجولائی کے پریس نوٹ میں الزام لگایا گیا ہے اس پریس نوٹ میں حیدرآباد کے وزیر اعظم نے حیدرآباد کے علاقوں پر ہندوستانی فوج کے حملوں کا ذکر کیا تھا ۔

۲۴ رجولائی ۱۹۴۸ء سے حیدرآباد کی سرحد سے کل چار ایسے حادثات کی اطلاع ملی ہے جن میں ہندی فوج ملوث ہے البتہ سنیدیونین کی پولیس اور رضاکاروں کے درمیان بہت سے تصادم ہوتے رہتے ہیں جن کی اطلاعات اخبارات میں شائع ہوتی رہتی ہے ۔

۲۸ رجولائی کو خود رضاکاروں نے انڈین یونین کی پولیس پر جو سینیدری کے اسٹیشن کی حفاظت کر رہی تھی حملہ کیا یہ حملہ رات کو ۹ بجکر چالیس منٹ پر کیا گیا ۔

ہندی پولیس کو اپنے بچاؤ میں کارروائی کرنی پڑی اس لڑائی میں چھ رضاکار مارے گئے ۔ اور ہماری یونین پولیس نے چونکہ فوجی امداد کے لئے اپیل کی تھی اس لئے ایک سپاہی دستہ کو سینیدری بھیجا گیا ۔ ہماری فوج نے رات سینیدری کے اسٹیشن پر گزاری اور ۳۱ رجولائی کی صبح کو واپس پارسی کے اسٹیشن لوٹ آئے ۔

۱۵ راگست ہندوستانی فوج کا ایک چھوٹا سا دستہ نرولاپور کے جنوب مغرب میں حسب معمول گشت کر رہا ہے اور وہ یہ بھی یاد رکھا جا رہا تھا کہ اس پران رضاکاروں نے بلاسنگی کے گاؤں میں پہلے سے تیار کردہ مورچوں سے گولیاں چلائیں ۔ اس پر ہندوستانی فوج نے کارروائی کر کے اس گاؤں کو رضاکاروں سے صاف کر دیا اس لڑائی میں ۵ رضاکار مارے گئے اور ہندی فوج کے دو سپاہی زخمی ہوئے کچھ ہتھیار اور گولہ بارود پر بھی قبضہ کیا گیا ۔

ہندوستانی فوج ۱۵ راور ۱۶ راگست کی درمیانی شب اس گاؤں میں لڑائی کے بعد اپنے گشت پر واپس چلی گئی ہے اس لئے سینیدری اور بلاسنگی پر ہماری فوج کے قبضہ کا سوال ہی پیدا نہیں ہوتا ۔

تاریخ میں ہند اور حیدرآباد کی فوج کے نمائندوں نے موقع کا معائنہ کرتے ہوئے زخمیوں سے بات چیت کرنے کے بعد جو مشترکہ رپورٹ پیش کی ہے اس سے یہ بات پوری طرح واضح ہو گئی ہے کہ رضاکاروں نے تاریخ میں پہلے سے تیار کردہ مورچوں سے ہماری اس فوج پر حملہ کیا جو نرولاپور سے بارسی جا رہی تھی ہماری فوج کے سپاہی جو سکھ تھے دور سے نظر آ رہے تھے اور ان کے بارے میں کوئی غلط فہمی نہیں ہو سکتی تھی ۔ ہماری فوج نے فوج کو فوری کارروائی کرکے تاریخ کو رضاکاروں سے صاف کر دیا اس گاؤں کو دفاع کیلئے پوری طرح تیار کیا گیا تھا اور سڑک کے دوسری طرف خندقیں کھودی ہوئی تھیں ۔ اس کے علاوہ مکانات میں سوراخ بھی کئے ہوئے تھے ۔ قافلوں اور گشتی دستوں اور سولجرین ٹریفک کی سلامتی کی غرض سے ہماری فوج کے لئے تاریخ پر قبضہ کرنا لازمی ہو گیا اس قبضہ کی ضرورت رضاکاروں کی جانب سے ہماری فوج پر جو اپنے معمولی فرائض سر انجام دے رہی تھی بلا وجہ حملہ کی وجہ سے پیش آئی ۔

ہندی پارلیمنٹ میں سوالات

کشمیر میں پاکستانی فوج کے تازہ حملے ۔ اسرائیلی حکومت کو تسلیم کرنیکا مسئلہ
پاکستان سے آنیوالے مسلمان اور ہند و پاکستان کے مابین قیدیوں کا تبادلہ

نئی دہلی ۱۶ راگست کل پنڈت جواہر لال نہرو نے ہند پارلیمنٹ میں مسٹر انتھاسایالم کے ایک سوال کا جواب دیتے ہوئے بتایا کہ اگرچہ ہندوستانی فوجوں نے کشمیر میں کوئی تازہ حملہ کرنے کا احتراز کیا ہے لیکن پاکستان نے ایک نیا حملہ کیا ہے تازہ ترین شہادتوں کے مطابق کشمیر میں پاکستان کی فوجیں کشمیر میں لڑ رہی ہیں ۔ جکوٹھی اور اوری کے علاقہ میں ان کا حملہ بہت سخت تھا وزیر اعظم نے کہا کہ جھیر صرف اسی محاذ پر نہیں بلکہ دوسرے علاقوں میں دور دور تک پہاڑ دل پر پھیلی ہوئی ہیں ۔ پاکستان نے قبائلیوں اور دوسرے حملہ آوروں کو جس میں کشمیر کے شہری بھی شامل ہیں اپنے علاقہ میں سے گزرنے اپنے اڈوں کو استعمال کرنے کی اجازت دی ہے اس نے حملہ آوروں کو فوجی سامان ، ٹرانسپورٹ اور اور پٹرول سپلائی کیا ہے اور پاکستانی فوج کے افسروں نے حملہ آوروں کو تربیت دینے اور ان کی رہنمائی کرنے کا کام کیا ہے ۔

مسٹر آمینگر ۔ کیا حکومت نے پاکستان سے اس بارے میں احتجاج کیا ہے ۔

پنڈت نہرو ۔ اس سلسلہ میں کافی خط و کتابت ہوئی ہے ۔

پنڈت مترا نے سوال کیا کہ کیا یہ حقیقت ہے کہ پاکستان کا ہوائی بیڑہ بھی جنگ میں حصہ لے رہا ہے

پنڈت نہرو ۔ یہ ایسے معاملے ہیں جن پر اس ایوان میں بحث کرنا مناسب نہیں ۔

مسٹر تیاگی ۔ کیا اس حقیقت کے پیش نظر کہ پاکستان نے ہندوستان کے خلاف جنگ چھیڑ رکھی ہے ... [illegible]

مسٹر سکسینہ وزیر بحالیات نے ایک سوال کے جواب میں بتایا کہ ۵۵ لاکھ آدمیوں میں سے جو مغربی پاکستان سے ہندوستان آئے ہیں تقریباً ۲۰ لاکھ ابھی تک بے روزگار ہیں حکومت تمام شرنارتھیوں کے روزگار کا انتظام کر رہی ہے اور اس کے بہت جلد اندازہ لگایا جائے گا ۔

ہندوستان آنے والے مسلمان

مسٹر گوپال سوامی آئینگر نے مسٹر سیٹھ گوبند داس کے ایک سوال کے جواب میں کہا کہ جو مسلمان پاکستان سے ہندوستان آ رہے ہیں انہیں ہند میں مستقل طور پر بود و باش اختیار کرنے کیلئے پرمٹ لینا ہوگا ۔ مسٹر آئینگر نے کہا کہ مستقل پرمٹ صرف اس وقت جاری کئے جا سکیں گے جبکہ اس کا پاکستان سے آنے والے مسلمانوں کے بسانے پر کوئی اثر نہ پڑتا ہو ۔ اگر کوئی مسلمان پاکستان سے ہندوستان آتا ہے تو یہ محض اتفاقی واقعہ ہے ۔ مسٹر آئینگر نے بتایا کہ پاکستان کے وزیر امداد و بحالی کے دیئے ہوئے اعداد کے مطابق اپریل سے جون تک صرف بیرو کے راستہ سے ۲۵ ہزار مسلمان ہندوستان واپس آگئے ۔

۱۹ رجولائی سے ۱۱ راگست تک دہلی ہائی کمشنر مقیم لاہور نے کل ۲۰۹۹ عارضی پرمٹ جاری کئے ۔ ہائی کمشنر مقیم کراچی نے اطلاع دی ہے کہ کراچی میں عام طور پر ۳۰۰ پرمٹ روزانہ جاری کئے جا رہے ہیں ۔

قیدیوں کا تبادلہ

مسٹر گوپال سوامی آئینگر نے ایک سوال کے جواب میں بتایا کہ قیدیوں کا تبادلہ اپریل ۱۹۴۸ء کے پہلے ہفتے میں شروع ہوا تھا لیکن ایک فاضل گاڑی جانے کے بعد پاکستان نے یہ تبادلہ روک لیا ... [illegible]

مسٹر گوپال سوامی آئینگر : جہاں تک مجھے معلوم ہے ہند اور پاکستان کے درمیان ڈبل لائن نہیں بلکہ ایک ہی لائن ہے (قہقہہ) مسٹر آئینگر نے بتایا کہ مغربی پنجاب اور صوبہ سرحد سے جو قیدی ہندوستان آئے ہیں ان کی تعداد آٹھ سو اور نو سو کے درمیان ہے ۔

اسرائیلی حکومت

وزیر اعظم نے مسٹر ایچ ۔ وی ۔ کامتھ کے ایک سوال کا جواب دیتے ہوئے بتایا کہ وسط جون میں اسرائیلی حکومت کے وزیر خارجہ کی طرف سے ایک تار موصول ہوا تھا جس میں اسرائیلی حکومت کو تسلیم کر لینے کی درخواست کی گئی تھی لیکن حکومت ہند نے اس سوال پر غور و خوض ملتوی رکھنے کا فیصلہ کیا ۔ دوسرے ضمنی سوالات کا جواب دیتے ہوئے اس سوال کو کیوں معرض التوا میں ڈال دیا گیا وزیر اعظم نے کہا کہ عام طور پر جب کوئی نئی حکومت قائم ہوتی ہے تو اسے تسلیم کرنے سے قبل اس کے اچھی طرح جمنے کا انتظار کیا جاتا ہے ۔ مجھے اس بات کا علم ہے کہ بعض بڑی حکومتوں نے اسرائیلی حکومت کو تسلیم کر لیا ہے ۔

بیگم اعزاز رسول نے دریافت کیا کہ کیا وزیر اعظم اس بات کو اپنے ذہن میں رکھیں گے کہ ہند یونین میں بڑی کثیر تعداد میں ایسے لوگ رہتے ہیں جن کے جذبات اسرائیلی حکومت تسلیم کرتے وقت سامنے رکھنا ضروری ہیں ۔

وزیر اعظم : بلاشبہ کسی خاص مسئلے کے متعلق حکومت کو تمام حقائق اپنے سامنے رکھنے پڑتے ہیں ۔

مسٹر تیاگی : کیا حکومت کو اس بات کا علم ہے کہ مصر میں ہندوستانی سفیر نے ایک پبلک جلسہ میں اعلان کیا کہ حکومت ہند کی ہمدردیاں عربوں کے ساتھ ہیں ۔

وزیر اعظم : ہندوستانی سفیر نے جو کچھ کہا ہے اسے آنریبل ممبر نے نہیں کہا ۔ ہندوستانی سفیر نے کہا تھا کہ ماضی میں اور اس وقت بھی بہت بڑی حد تک ہندوستانی عوام اور حکومت کی ہمدردیاں عربوں کے ساتھ ہیں ۔ اس کا فلسطین کی لڑائی سے کوئی تعلق نہیں ہے ۔ یہ بھی کہا جا سکتا ہے کہ فلسطین کی لڑائی کے مسئلہ سے علیحدہ ہو کر ہندوستان کی ہمدردیاں یہودیوں کے ساتھ بھی ہیں کیونکہ ان پر بہت مظالم ہوئے ہیں ۔ فلسطین کے مسئلہ کے پیش نظر حکومت کو اپنی کوئی رائے قائم کرنے سے قبل معاملہ کے ہر پہلو پر غور کرنا پڑتا ہے ۔

ٹیلی فون کا کارخانہ

وزیر مواصلات مسٹر رفیع احمد قدوائی نے ایک سوال کے جواب میں کہا کہ ٹیلی فون فیکٹری جو بنگلور میں قائم کی جا رہی ہے تمام نے ۵ یا ۶ ماہ کے اندر اندر اپنا کام شروع کر دیگی ۔ یہ ٹیلی فون انگلستان سے درآمد ہونے والے پرزوں سے تیار ہونگے ۔ تمام سامان ہندوستان ہی میں تیار ہونے میں تین سے ۵ پانچ سال کی مدت درکار ہوگی ۔

علامہ مشرقی کا ایک نیا فتنہ
مسلمانوں کو ہوشیار رہنا چاہئے

دہلی ۱۹ راگست سبحان اللہ حضرت مولانا ... صاحب نے علامہ مشرقی کی نام نہاد الہدیٰ پاکستان لیگ پر حسب ذیل بیان دیا ہے ۔

علامہ مشرقی جیسی کی علمی قابلیت اور داعی صلاحیت سے ہندو اور یوگانہ سب اچھی طرح واقف ہیں اور پچھلے دنوں خاکساری تحریک کا بانی مبانی اور مرشد ہو چکا ہے اور جس طرح خاکساری تحریک کی ناکامی اور نامرادی کے بعد اس تحریک کو ختم کئے بغیر ... کی ناکامی تحریک چند مہینہ کا بار ... مسلمانوں کی ذمہ داری ہے اسی دوران فتنہ نے از سر نو ایک تحریک کے شروع کرنے کا اعلان کیا ہے ۔

اس نئی و بے معنی تحریک کا نام الہدیٰ پاکستان اسلام لیگ ہے اس تحریک کا تعارف کرنے کی غرض سے جو بروپیگنڈا کیا جا رہا ہے اور لٹریچر ہند اور پاکستان میں مختلف مسلمانوں کو بھیجا جا رہا ہے وہ لغایت سوقیانہ اور دھوکہ ہے اور بار اعتبار ہے کہ یہ تحریک ہندوستان و پاکستان دونوں ملکوں کے لئے سخت مضر اور تباہ کن ہے نہیں کہا جا سکتا کہ پاکستان اس تحریک کو کس نظر سے دیکھے گا اور وہ اس تحریک کو دبانے کیلئے کیا طریقہ اختیار کرے گا ۔

البتہ انڈین یونین کے مسلمانوں کو اس فتنے سے آگاہ ہونا ضروری ہے کہ وہ مشرقی کی نئی چال سے ہوشیار رہیں اور وہ الہدیٰ پاکستان اسلام لیگ کے ہرگز ہرگز ممبر نہ بنیں اور ڈاک سے جو لٹریچر ان کو موصول ہو وہ اسے اپنے علاقے کی جمعیۃ علماء ہند کے پاس بھیج دیں اور ڈاک سے موصول شدہ تمام پوسٹر اور اشتہارات اپنے گھر میں نہ رکھیں ... [illegible]

مہاتما گاندھی کا مقدمۂ قتل

[illegible]

... پستول پھر لیا ۔ مالی نے بتایا کہ گرفتاری کے ہی گاندھی جی کی طرف بڑھا اور اپنے گھٹنے کے جوڑوں کے ہاتھ میں تھا حملہ آور کے سر پر دو ضربات لگائی اس کے بعد پولیس والوں اور ایک فوجی کے ساتھ ہیں نے حملہ آور کو پکڑ لیا ۔ اور اس کے ہاتھ سے پستول چھین لیا ۔ بمبئی کے ایک تاجر مسٹر ... پر مزید جرح ہوئی ۔

سیلاب کا پانی سندھ کے اور علاقوں میں بھی پھیل گیا

کراچی ۱۶ راگست ۔ سکھر کے تعلقہ میں چیتیاہ کے مقام پر بند میں جو شگاف پڑ گیا تھا ابھی اس کی حالت میں کوئی تبدیلی نہیں ہوئی ۔ سیلاب کا پانی گڑھی یاسین کے تعلقہ میں بھی پھیل گیا ہے ۔ سندھ کنال میں پانی بڑھ رہا ہے ۔ مغرب میں گوٹھ اور کھوڑے کے دیہات کے چاروں طرف پانی بھر گیا ہے ۔ اور شہر میں بھی پانی داخل ہو گیا ہے ۔ کلکٹر اور سپرنٹنڈنٹ پولیس موقع پر پہنچ گئے ہیں اور امدادی کام جاری ہے ۔ ... کے مقام پر بند میں جو شگاف پڑا ہے شمال مغربی نہر میں شگاف پڑ جانے سے اس علاقہ کی حالت اور خراب ہو گئی ہے ۔ ان شگافوں کا پانی ... تک پہنچ گیا ہے ۔ اب یہ پانی لاڑکانہ اور جیکب آباد ریلوے لائن کے قریب پہنچ گیا ہے ۔ اب تک لاڑکانہ ضلع میں ۲۰ ہزار ایکڑ زمین زیر آب ہو چکی ہے ۔ ۶۸ دیہات پر اس کا اثر پڑا ہے اور چھ ہزار اشخاص کو اب تک ... گیا ہے ۔ ضلع نوابشاہ میں مورو تعلقہ میں بھی شگاف پڑا ہے وہ زیادہ خطرناک نہیں اور اس پر جلد ہی قابو پا لیا جائے گا ۔ وہاں کی فصلوں کو کافی نقصان پہنچا ہے ۔

صدر میونسپلٹی کا دورہ

دہلی ۲۰ راگست ۔ ... کے روز دہلی میونسپلٹی کے صدر ڈاکٹر یدھ ویر سنگھ اور سینئر وائس پریزیڈنٹ مسٹر ہلال احمد زبیری نے میونسپل انجینئر سکریٹری اور کمیٹی کے دوسرے افسران کے ہمراہ مٹیا محل ، بازار چتلی قبر ، دہلی دروازہ ، جنگل اور چاندنی محل کا گشت کیا ۔

دورہ کرنے والوں نے حلوائیوں کے حفظان صحت کے اصولوں پر عمل نہ کرنے پر خاص توجہ کی ۔ دورہ کنندگان نے گلیوں میں بند ہوئے مویشیوں پر متعلقہ محکمہ کی توجہ دلائی ۔ صدر نے یہ بھی کہا کہ مویشیوں کی گنتی ہونی چاہئے ۔ میڈیکل آفیسر ہیلتھ اس مسئلہ پر غور کر رہے ہیں اور انہوں نے چیف کمشنر کی منظوری کے لئے بائی لاز بھیج دیئے ہیں ۔ نیز میڈیکل آفیسر حلوائیوں کا ایک جلسہ طلب کریں گے ۔

اس گشت کے بعد ایک غیر رسمی جلسہ ہوا جس میں اس علاقہ کی حالت پر غور کیا گیا اور فیصلہ کیا گیا کہ ترکمان گیٹ کی مارکیٹ کو بھی ... مرغی کی مارکیٹ بنا دیا جائے ۔ یہ بھی فیصلہ کیا گیا کہ جامع مسجد کے گرد کی پٹڑیوں کو صاف کر دیا جائے ۔ جامع مسجد کے علاقہ کو خوبصورت بنانے کے لئے پھول بازار کے سامنے تکون میں ایک فوارہ لگانے کا فیصلہ کیا گیا ۔

ڈاکٹر احمد حسن عثمانی کی رہائی

ڈاکٹر احمد حسن صاحب عثمانی فراشخانہ کے مشہور پبلک ورکر و جمعیۃ علماء کے ممبر ہیں اور جنہیں غلط فہمی کی بنا پر نظر بند کر دیا گیا تھا کل شام رہا کر دیئے گئے ۔ آپ پھر عوام الناس کی خدمت میں مصروف ہو گئے ہیں اور فراشخانے میں اپنا مطب شروع کر دیا ہے آپ کی رہائی پر قوم پرور حلقوں میں خوشی کا اظہار کیا جا رہا ہے ۔ (نامہ نگار)

کھجور والی مسجد میں ترجمہ

چندماہ سے کھجور والی مسجد چاندنی محل کا ترجمہ ملتوی تھا ۲۲ راگست ہفتہ کے روز سے حسب معمول اخلاق حسین قاسمی ترجمہ شروع فرمائیں گے پونے ۹ بجے نماز عشا ہو گی اور اس کے بعد ترجمہ ہوگا ۔

بمبئی کی بندرگاہ ناکافی ہے

بمبئی ۱۹ راگست کراچی کی تجارت کے بمبئی منتقل ہو جانے کی وجہ سے بندرگاہ بمبئی کی گودی میں بہت زیادہ سامان بھرا رہتا ہے ۔ اور چونکہ بمبئی کی گودیوں میں مزید توسیع کی بہت کم گنجائش ہے اس لئے ہند کے مغربی ساحل پر ایک بڑی بندرگاہ کی فوری ضرورت بڑی شدت کے ساتھ محسوس کی جا رہی ہے ۔

تجارتی حلقوں نے اس بات پر زور دیا ہے کہ حکومت ہند کو کاندلا کی توسیع کے پروگرام کو فوری طور پر عملی جامہ پہنانا چاہئے کیونکہ غیر ملکی جہاز راں کمپنیوں نے یہ دھمکی دی ہے کہ وہ اپنے بمبئی جانے والے جہازوں کی تعداد کم کر دیں گے اس وقت بمبئی کے سمندر میں ۱۶ بھاری جہاز کھڑے ہوئے ہیں اور ان کے لئے بندرگاہ میں کھڑے ہونے کی جگہ نہیں ہے ۔

حاجیوں کیلئے اطلاعات و ہدایات

(سلسلہ کے لئے دیکھئے ...)

... مولانا محمد حسن ... ہند کی ... مین ... مینجر ... دہلی ۔

جدہ پہنچنے کے بعد

حاجیوں کو چاہئے کہ جدہ پہنچنے کے بعد مکہ مکرمہ اور مدینہ منورہ روانہ ہونے سے پہلے انڈین وائس قونصل جدہ سے مشورہ کریں اور اپنی واپسی کے متعلق تمام امور کے متعلق ان سے ہدایات حاصل کریں اور ان پر عمل پیرا ہوں انڈین وائس قونصل کا دفتر حج کے موسم میں بہت رات گئے تک کھلا رہتا ہے ۔ حج کے دنوں میں بھی دفتر کھلا رہتا ہے ۔

حاجیوں کو سمندر سے ساحل اور واپسی ساحل سے سمندر میں جہاز تک کشتی کا کرایہ ہندوستان میں وصول کیا جا چکا ہے ۔ اس لئے ملاحوں کو معاوضہ دینے کی ضرورت نہیں لیکن اگر کوئی حاجی پرائیویٹ (خالی کشتی) کرنا چاہے تو اسے اس کا کرایہ دینا پڑے گا ۔

انڈین وائس قونصل اور ان کا عملہ بالعموم ... سے آنے والے ہر جہاز پر جاتے ہیں ۔ حاجیوں کو چاہئے کہ جہاز سے اترنے سے پہلے ضروری ہدایات اور راہ نمائی کیلئے ان سے مشورہ کریں ۔

حاجیوں کو مشورہ دیا جاتا ہے کہ کشتیوں میں اپنا سامان اپنے ساتھ رکھیں کیونکہ اگر ایک پارٹی کے کچھ لوگ کشتی میں اور کچھ دوسری (خالی کشتی) میں بیٹھیں تو سامان ایک سے زیادہ حاجیوں کی ہمراہی میں جانا چاہئے حاجیوں کو جہاز سے اترنے سے پہلے اس چیز کا اطمینان کر لینا چاہئے کہ ان کا تمام سامان جہاز سے اتار دیا گیا ہے ...

[illegible]

ہندوستانی حاجیوں کو حج کی ادائیگی کے بعد جو مدینہ منورہ یا مکہ شریف سے پہلے جدہ آئیں گے ۔ ان کو پہلے ہندوستان واپس بھیجا جائے گا ۔

اگر کسی حاجی نے اس قاعدے کے خلاف کیا تو اس کو اس جہاز میں سوار ہونے کے حق سے بھی محروم کر دیا جائے گا جس کا وہ حقدار ہوگا ۔ واپسی ٹکٹ رکھنے والوں کو دوسروں پر ترجیح دی جائے گی ۔

ان ہدایات پر عمل نہ کرنے کے نتائج کی ذمہ داری خود حاجیوں پر عائد ہوگی ۔ نہ ہی سفارت خانہ انڈیا کونسلیٹ جدہ اور نہ ہی حکومت حاجیوں کی مرضی کے مطابق جہاز مہیا کرنے کی ذمہ دار ہے ۔ یہ چیز یاد رکھنی چاہئے کہ حجاز میں ذرائع آمد و رفت کی تمام تر ذمہ داری سعودی عربیہ ٹرانسپورٹ کمپنی اور حکومت سعودیہ کے اس محکمہ پر جو حج سے وابستہ ہے عائد ہوتی ہے ۔ سفارت برطانیہ کا اس میں کچھ دخل نہیں حاجیوں کو یہ بھی یاد رکھنا چاہئے کہ مدینہ منورہ یا مکہ معظمہ مقررہ میعاد سے زیادہ سامان اس لاری میں لے جانے کی اجازت نہیں ہوگی جس میں کہ وہ سفر کر رہے ہوں گے ۔

بمبئی جنرل اسٹیشن اور وکٹوریہ ٹرمینس اسٹیشن پر حاجیوں کے استقبال اور ان کو مسافر خانہ تک پہنچانے کے لئے پولیس کا انتظام کیا گیا ہے ۔

حجاز میں علاج کی سہولیات اور طبی ... حاجیوں کیلئے ہدایات

[illegible]

حاجیوں کو ہندوستان کو واپسی

[illegible]

سرمہ مقوی البصر
ابتدائی نزول الماء کو روکنے ، دھلکا ، آنکھ کی خارش ، پلکوں کے گرنے ، دانوں کے موٹے ہونے کی اصلاح کرنے کے لئے بے نظیر ہے ۔ قیمت فی تولہ تین ماشہ ایک روپیہ آٹھ آنے (عہ ۱)

سرمہ اصلاح چشم
دھند ، جالا ، پھولا ، کے لئے اکسیر ہے ، بارہا کا آزمودہ ہے ۔ قیمت فی شیشی تین روپے (۳ روپے) ہے ۔

سفوف شجاعی
جریان ، سرعت انزال ، کثرت احتلام ، اور ایسے اشخاص کے لئے جو خرابی صحت کی وجہ سے ناکارہ ہو گئے ہیں نہایت مجرب ہے بارہا تجربہ کیا جا چکا ہے ۔ قیمت چالیس خوراک دس روپیہ فی خوراک چار آنہ (عہ)

حب شمسی
آتشک خواہ پرانی ہو یا نئی ، ایک ہفتہ میں ہمیشہ کے لئے آرام ہو جاتی ہے آزمودہ ہے قیمت مکمل خوراک مع ، سات روپے ۔

حب مسیحی
ہاضمہ ، ریح البواسیر ، درد شکم ، نفخ اور امراض جگر کے لئے اکسیر ہے قیمت فی شیشی چالیس گولیاں دو روپے آٹھ آنے (عہ)

حب شیر میشن
بچوں کے امراض جگر ، ڈبہ ، دانت نکلنے کے لئے بے حد مفید ہے قیمت فی شیشی دس گولی (عہ) دو روپے ۔

سفوف سلطانی
سیلان الرحم کے لئے اکسیر ہے ۔ قیمت چالیس خوراک پندرہ روپے (ﷲ)

ملنے کا پتہ

حکیم صلاح الدین فاضل الطب والجراحۃ سیوہارہ ضلع بجنور (یو پی)

رجسٹرڈ ڈی ۔ نمبر ۵۹۷

قائم شدہ سنہ ۱۹۲۵ء

جمعیۃ علماء ہند کا واحد ترجمان

روزنامہ

الجمعیۃ

ید اللہ علی الجماعۃ

ایڈیٹر محمد عثمان فارقلیط

تار کا پتہ: "الجمعیۃ" دہلی

فون نمبر ۵۰۵۵

سالانہ قیمت تیس روپے | جلد ۳۰ | دہلی یوم چہارشنبہ ۱۹ شوال المکرم ۱۳۶۷ھ مطابق ۲۵ اگست ۱۹۴۸ء | نمبر ۱۸۰ | فی پرچہ ۱ بذریعہ ہوائی جہاز ۲

زر وی پی!

کے وصول ہونے پر فوراً

اکثر حضرات وی پی وصول کرتے ہی فوراً اخبار کا تقاضا شروع کر دیتے ہیں، حالانکہ وی پی کا روپیہ ابھی تک وصول نہیں ہوتا۔ اکثر روپیہ ایک ہفتہ بعد دفتر کو وصول ہوتا ہے، لہٰذا روپیہ وصول ہوتے ہی پہلی ڈاک سے انکے نام (جنکا وی پی وصول ہوا) اخبار روانہ کر دیا جاتا ہے۔ (منیجر)

روزانہ الجمعیۃ دہلی

اپنے شہر کے ایجنٹ سے

طلب کیجیے

پاکستانی فوجوں کو گورنر جنرل پاکستان کے فرمان خصوصی پڑھ پڑھ کر سنائے جا رہے ہیں

کشمیر میں لڑنے والی فوجوں کو زبردست جدوجہد کرنے کا حکم

لڑائی اور زیادہ شدت اختیار کر گئی۔ دشمن اپنی توپوں سے آتشباری کر رہا ہے

سری نگر ۲۳ اگست۔ اوری کے محاذ پر جہاں دشمن ... [illegible] ... پاکستانی فوجوں کو ... [illegible]

کشمیر میں برابر پاکستانی کمک پہنچ رہی ہے ... [illegible] ... پاکستانی فوجوں کے سامنے فرمان خصوصی پڑھ کر سنایا جاتا ہے جو کشمیر میں لڑ رہی ہیں۔

اس خصوصی فرمان میں جنگ کشمیر کو ایک مقدس جنگ بتاتے ہوئے تمام پاکستان کے سپاہیوں سے کہا گیا ہے کہ جنگ کشمیر کا ... [illegible] ... اور اگر پاکستان کی ... [illegible]

... [illegible]

حملہ آوروں کا نقصان

... [illegible]

ماسکو میں مولوٹوف اور مغربی سفیروں کی فیصلہ کن ملاقات

گفتگو کی کامیابی پر پیرس میں چار بڑوں کی ملاقات کی توقع

ماسکو ۲۳ اگست۔ مغربی ممالک کے سفیروں اور روسی وزیر خارجہ مسٹر مولوٹوف میں ... [illegible]

... [illegible]

ملک کو قبل از جنگ کی قیمتوں پر واپس لایا جائے گا

اقتصادی ماہرین نے حکومت ہند کے سامنے اپنی تجاویز پیش کر دیں

نئی دہلی ۲۳ اگست۔ حکومت ہند کی وزارت مالیات نے ملک کی اقتصادی صورت حالات کو بہتر بنانے کے متعلق ... [illegible]

... [illegible]

حیدرآباد کو ناجائز اسلحہ کی برآمد اب بھی جاری ہے

اٹلی کی بنی ہوئی اعلیٰ درجہ کی اسٹین گنیں برابر بھیجی جا رہی ہیں

لندن ۲۳ اگست۔ برطانوی اخبار ... [illegible]

... [illegible]

سرنگ گر جانے سے شملہ کالکا ریلوے بند ہو گئی

پٹری درست ہونے میں بارہ دن لگیں گے

نئی دہلی ۲۳ اگست۔ شملہ اور کالکا کے درمیان ریل گاڑی چلنا بند ہو گئی ہے ... [illegible]

... [illegible]

امریکہ کے جنگی جہازوں کی کراچی میں آمد

کراچی ۲۳ اگست۔ ایڈمرل ... [illegible]

... [illegible]

وزارت دفاع کا اعلان

نئی دہلی ۲۳ اگست۔ وزارت دفاع کے ... [illegible]

... [illegible]

پاکستان اسمبلی کا طویل اجلاس

اکتوبر سے شروع ہو جائے گا

کراچی ۲۳ اگست۔ ... [illegible]

... [illegible]

یوم آزادی پر ایک ٹرین روک لی گئی

... [illegible]

مسلمانوں سے ضروری گذارش

... [illegible] ... منیجر مشرقی پبلشنگ ہاؤس ... [illegible]

اوری کے محاذ پر

ایک من کا گولا پھینکنے والی توپ

سری نگر ۲۳ اگست۔ ... [illegible]

... [illegible]

برطانیہ نے سنڈی کاٹن کو لائسنس دے دیا

لندن ۲۳ اگست۔ ... [illegible]

... [illegible]

اسٹالین سے ملاقات

پیرس ۲۳ اگست۔ ... [illegible]

... [illegible]

برما کے وزیر خارجہ کا اعلان

رنگون ۲۳ اگست۔ ... [illegible]

... [illegible]

مشرقی پنجاب کے گورنر کا اعلان

شملہ ۲۳ اگست۔ ... [illegible]

حب نعمت ہر قسم کی جنسی کمزوریوں کو دور کر کے طاقتور بنانے کی حیرت انگیز دوا ہے۔ ۳۲ گولیوں کی قیمت صرف ایک روپیہ۔ دواخانہ البقائی بازار چتلی قبر دہلی

روزانہ
الجمعیۃ
دہلی
۲۵ اگست ۱۹۴۸ء

احوال و کوائف

ذات پات

جمعیۃ (؟) پارلیمنٹ میں مردم شماری کے بل پر بحث کے دوران مسلمان ممبروں نے حکومت سے درخواست کی کہ وہ ایک ترمیم کے ذریعہ اسباب کی وضاحت کرے کہ مردم شماری کے کاغذات میں ذات پات کی خانہ پری ختم کر دی جائے گی اور یہ ظاہر نہیں کیا جائے گا کہ کون اعلیٰ ذات کا ہندو ہے اور کون ادنیٰ ذات کا، کون برہمن اور کون شودر۔

سردار پٹیل نے اس ترمیم کی معقولیت کو تسلیم کرتے ہوئے بہت معقول جواب دیا کہ اچھوتوں کو عام حقوق میں خاص مراعات حاصل ہیں اگر یہ معلوم نہ ہو کہ کون اچھوت ہے تو وہ ان مراعات سے کس طرح فائدہ اٹھا سکے گا۔

سردار پٹیل کا مطلب یہ ہے کہ چھوت چھات کی ظاہری علامات کو مٹا دینے سے ذات پات کی تفریق تو نہ مٹ سکے گی، البتہ اچھوتوں کو جو مراعات حاصل ہیں وہ ان سے محروم ہو جائیں گے، جو لوگ چھوت چھات کے امتیاز سے صرف مردم شماری کے کاغذات کو پاک رکھنا چاہتے ہیں ان کا جذبہ قابل قدر ہے، لیکن اگر وہ اس مرض کی گہرائی کا ادراک کر لیتے تو وہ شاید اس کے ازالہ کی کوئی مفید اور موثر تدبیر پیش فرماتے، واقعہ یہ ہے جیسا کہ معاصر ہندوستان ٹائمز نے لکھا ہے کہ ہندو سوسائٹی میں ذات پات اور نسل پرستی کا مرض بہت مزمن ہو چکا ہے اس میں نہ صرف جاہل بلکہ تعلیم یافتہ حضرات بھی مبتلا ہیں، جو ہندو جتنا زیادہ تعلیم یافتہ اور روشن خیال ہوگا اتنا ہی زیادہ وہ نسل پرست اور امتیاز و تفوق کا قائل ہوگا۔

جہاں تک ذہنیت کی تبدیلی کا تعلق ہے ہندوؤں میں کسی ایسی سوسائٹی کا پیدا ہونا مشکل ہے جو مساوات، اخوت اور انسانیت پرستی ہو اگر ان میں یہ صلاحیت ہوتی تو گاندھی جی کی کوشش کبھی کی کامیاب ہو چکی ہوتی۔

بظاہر علاج یہ ہے کہ خود حکومت اس معاملہ کو اپنے ہاتھ میں لے اور چھوت چھات، ذات پات، نسل پرستی اور انسانیت کی تقسیم کو سنگین جرم قرار دے اور آئندہ ایک ایسی نسل کی بنیاد ڈالے جو محدود قوم پرستی، جغرافیائی برتری، نسلی امتیاز سے قطعی پاک ہو، ممکن ہے کہ اس کے اثر سے دوسری نسل انسانیت کی علمبردار بنے اور ہندو سوسائٹی اپنے تہذیبی اور مذہبی دائرہ کو وسیع کر سکے۔

صحیح مشورہ

علامہ مشرقی کی انڈو پاکستان لیگ کی طرف سے جو لٹریچر ہندوستان کے مسلمانوں کو موصول ہو رہا ہے، اس نے اب تک خدا معلوم کس قدر مسلمانوں کو گرفتار کرایا اور انہیں فتنہ کار اور جاسوس بنایا ہے، ہم تفصیل کے ساتھ اس خطرناک تحریک اور اس کے مضرات پر ان ہی کالموں میں روشنی ڈال چکے ہیں اور یہ بھی لکھ چکے ہیں کہ خود پاکستان میں اسے کن نظروں سے دیکھا جا رہا ہے، مگر چونکہ علامہ مشرقی ان حرکتوں سے باز آنے والے نہیں اس لئے حضرت مولانا احمد سعید صاحب صدر جمعیۃ علماء صوبہ دہلی نے مسلمانوں کو اس فتنہ سے بچنے کے لئے یہ مشورہ دیا ہے کہ انہیں اس قسم کا جو لٹریچر موصول ہو وہ اسے اپنے پاس نہ رکھیں بلکہ اپنے علاقہ کی جمعیۃ علماء کے حوالہ کر دیں اور جو فارم موصول ہوں ان کی خانہ پری نہ کریں ہمارے خیال میں مولانا کا یہ مشورہ بہت ہی مفید ہے، اگر کسی مسلمان کی رسائی جمعیۃ علماء تک نہ ہو تو وہ اس قسم کا لٹریچر موصول ہوتے ہی اپنے علاقہ کے تھانہ میں پہنچا دے اور اس کی رسید لے لے اگر مسلمان ایسا نہ کریں گے تو نقصان اٹھائیں گے اور دوسرے مسلمانوں کو بدنام کرنے کا موجب ہوں گے، اس سلسلہ میں حکام کو بھی محتاط رہنے اور حالات کو سمجھنے کی ضرورت ہے۔

سفید فاموں کی خرمستیاں

جنوبی افریقہ کے سفید وحشیوں نے فیصلہ کیا ہے کہ ٹرینوں میں سفید اور کالوں کے لئے علیحدہ جگہ ہونی چاہئے افریقہ کے اصلی باشندوں اور ہندوستانیوں کو یہ حق کہاں کہ یہ یورپینوں کے ساتھ سفر کریں اور کالی اور سفید چمڑی کے امتیاز کو مٹائیں، ڈاکٹر ملان نے یہ بھی فیصلہ کیا ہے کہ کوئی ہندوستانی یونین پارلیمنٹ کے لئے نہ تو اپنا ووٹ استعمال کر سکتا ہے اور نہ اس کا ممبر بن سکتا ہے حتیٰ کہ نٹال پراونشل کونسل میں بھی ان کے لئے کوئی گنجائش نہیں! یہ تین لاکھ ہندوستانی جو جنوبی افریقہ میں رہتے ہیں شہری اور انسانی حقوق سے صرف اس لئے محروم کئے جا رہے ہیں کہ وہ سفید نہیں ہیں! تہذیب کے استادوں کی یہ جہالت اور شیطنت ممکن ہے کہ کچھ روز اور چل جائے لیکن جس روز ہندوستان کو داخلی امور سے مہلت ملی اسی روز ان کی فرعونیت ختم کر دی جائے گی، افسوس آزادی مساوات، اور انسانی حقوق کے دعویدار خاموش ہیں اور نسلی امتیاز کا یہ درخت بار آور ہو رہا ہے! یہ سنکر اطمینان ہوا کہ جنوبی افریقہ کے ہندوستانی باشندوں نے ان ظالمانہ قوانین کا مقابلہ کرنے کا فیصلہ کر لیا ہے خدا ان کی مدد کرے!

تصویر کا دوسرا رخ

ہم نے اخبار "جمعیت" کی فساد انگیزیوں پر جو کچھ لکھا تھا اس سلسلہ میں ہم اس تلاش میں تھے کہ دیکھیں پاکستانی اخبارات اپنے آزادی نمبروں میں کیا گل کھلاتے ہیں اور مشرقی پنجاب اور دہلی کی تباہی کو وہ کس انداز سے اچھالتے ہیں، ہر اخبار کو دیکھنے کے بعد آخر ایک ایسے اخبار "نوائے پاکستان" پر نظر پڑی جس نے مضامین میں تو نہیں صفحہ اول پر ایک ایسی تصویر بنائی ہے جو سخت اشتعال انگیز ہے اور جسے دیکھ کر یہ ناممکن ہے کہ مسلمان کا خون نہ کھولنے لگے اس تصویر میں ایک بڑی برچھی کو بچوں، عورتوں، بوڑھوں اور جوانوں کے سینوں میں پار کرتے ہوئے دکھایا گیا ہے؛ یعنی غیر مسلموں کے ہاتھوں مسلمانوں کا حشر یہ ہوا! سوال یہ ہے کہ کیا اس حشر کو دوبارہ برپا کرنے کا ارادہ ہے، اگر یہ مظالم قابل نفرت اور ملامت ہیں تو ان کا مظاہرہ کر کے پھر ایک نئے ظلم و ستم کی طرح ڈالنا کس طرح مستحسن ہو سکتا ہے؟

نیا فیصلہ

حکومت ہند نے اپنے ہائی کمشنر مقیم کراچی کو ہدایت کی ہے کہ آیندہ کسی پاکستانی سپاہی کو ہندوستان آنے کے لئے عارضی پرمٹ بھی نہ دیا جائے اور ان کی درآمد کلی طور پر مسدود کر دی جائے! ہمارے خیال میں حکومت ہند کی یہ ہدایت حالات کے عین مناسب ہے اور اس سے جانبین کو کچھ فائدہ ہی حاصل ہو سکتا ہے پاکستانی سپاہی اپنے نجی کاموں کے لئے آتے ہیں اور شبہ میں ان کا تعاقب کیا جاتا ہے بلکہ بسا اوقات انہیں گرفتار بھی کر لیا جاتا ہے، اس بدگمانی اور پریشانی سے بچنے کے لئے یہی بہتر ہے کہ کوئی پاکستانی سپاہی ہندوستان نہ آئے اور یہاں آکر وارد گیر کی مصیبتوں سے بچے۔

مصر میں یوم آزادی

قاہرہ میں ہند کے سفیر ڈاکٹر سید حسین نے ہندوستانیوں اور ہندوستان کے دوستوں کو شیپ ہرڈ ہوٹل میں ایک دعوت دی۔ اس دعوت میں مصر کے سرکردہ اصحاب، مصری [illegible]

مادر وطن کے پیماں شکن فرزندوں سے
روح گاندھی کا خطاب

(ابو الاسرار رمزی اٹاوی جودھ پور)

فضول جوش عقیدت فضول ماتم ہے
مجسموں کی یہ بتوں کی یہ یادگاریں کیا
دیا تھا میں نے جو تم کو پیام بھول گئے
میں دیکھتا ہوں وطن میں نفاق کی آندھی

عمل بغیر عبث یہ نمائش غم ہے
فقط ہوں راضی اصول عمل کی یادوں سے
کئے تھے عہد جو تم نے تمام بھول گئے
دلوں میں بغض و عداوت زبان پر گاندھی

فنا کے بعد نئے فتنے کیوں اٹھاتے ہو
جلا کے جسم مری روح کیوں جلاتے ہو

مرے ہوئے کئے قتل تیغ باطل سے
جو بات پہلے کہی تھی وہی میں کہتا ہوں
مسلماں، ہندو و عیسائی پارسی سکھ ہو
وگرنہ ملک یہ چھن جائیگا کہا مانو

ہے شکوہ تم سے نہیں مجھ کو میرے قاتل سے
اگرچہ عالم ظاہر سے دور رہتا ہوں
کسی بھی دین کے ہو ہم سے دوستی رکھو!
ہوا تمہاری اکھڑ جائے گی یقین جانو

فنا کے بعد نئے فتنے کیوں اٹھاتے ہو
جلا کے جسم مری روح کیوں جلاتے ہو

فلسطین کے لئے ابھی آخری لڑائی لڑنی باقی ہے
وزیر اعظم لبنان کی اہم تقریر

بیروت۔ ۲۴ اگست۔ لبنان پارلیمنٹ کا اجلاس منعقد ہوا جس میں ۵ گھنٹے تک حکومت پر نکتہ چینی ہوتی رہی۔ لیکن اس کے باوجود حکومت میں اعتماد کا ووٹ پاس ہو گیا۔ وزیر اعظم نے تقریر کرتے ہوئے کہا کہ موجودہ حکومت اپنے پیش رو وزارت کی بنیادوں ہی پر کام کر رہی ہے جس کا مقصد یہ ہے کہ عرب لیگ کی پوری حمایت اور تائید کی جائے۔

تقریر کو جاری رکھتے ہوئے آپ نے اس بات پر زور دیا کہ فلسطین کے لئے لبنان کو اپنا سب کچھ قربان کر دینا چاہئے جہاد فلسطین میں لبنان کی نوجوانوں نے کارہائے نمایاں انجام دئے ہیں۔ اس موقعہ پر آپ نے روشنی ڈالی اور لبنان کی فوجی طاقت کو بڑھانے کے لئے جبری فوجی بھرتی کی تجویز بھی پیش کی، آپ نے کہا کہ جو پالیسی دوسرے عرب ممالک کی ہے وہی پالیسی لبنان کی بھی ہے اور لبنان بھی اپنے بھائیوں کے ساتھ جملہ نتائج بھگتنے کے لئے ہر وقت تیار ہے۔

سابق وزیر داخلہ کی تقریر

وزیر اعظم کی تقریر کے بعد سابق وزیر داخلہ جمیل مقعون نے ایک طویل بیان دیا جس میں حکومت کی پالیسی پر کڑی نکتہ چینی کی گئی تھی۔ یاشق تقی الدین نے جمیل مقعون کے بیان کی تائید کی اور حکومت کی کارروائیوں کی سخت مخالفت کی۔ سابق وزیر داخلہ اور یاشق تقی الدین کی تقریر کے بعد وزیر اعظم نے اعتراضات کا جواب دیتے ہوئے کہا کہ اگرچہ انہوں نے فلسطین کے سلسلے میں التوائے جنگ کو منظور کیا ہے۔ لیکن صرف بادل ناخواستہ ایسا کیا ہے۔ ابھی آخری لڑائی نہیں لڑی گئی، اس لئے میرا دل امید سے پر ہے۔ اس کے بعد ووٹ لئے گئے ۳۶ ووٹ حکومت کے حق میں اور صرف ۲ مخالفت میں آئے۔

پاکستان سے آنے والوں کو انتباہ
سحبان الہند حضرت مولانا احمد سعید صاحب کا بیان

دہلی ۲۴ اگست۔ جو لوگ ہندوستان کے رہنے والے ہیں مگر کسی خاص مجبوری کے باعث عارضی طور پر پاکستان چلے گئے ہیں اور اب ہندوستان آنے کے لئے مضطرب اور بے قرار ہیں ان کو آگاہ کیا جاتا ہے کہ جب تک ان کو ہندوستان کے ہائی کمشنر کے دفتر سے مستقل پرمٹ نہ مل جائے وہ ہندوستان ہرگز نہ آئیں۔ بعض لوگ عموماً محض ایک ماہ یا دو ماہ کا پرمٹ لے کر ہندوستان آ جاتے ہیں اور پھر چاہتے ہیں کہ ہم دوبارہ واپس جانا نہ پڑے اور ہم کسی طرح ہندوستان ہی میں رہ جائیں۔ یہ طریقہ بالکل غلط اور خلاف قانون ہے جو لوگ عارضی پرمٹ لے کر آئیں گے اور پھر واپس نہ جائیں گے ان کو گرفتار کر لیا جائے گا۔ اس لئے ہر شخص کو یہ بات ذہن نشین رکھنی چاہئے کہ جو شخص ہندوستان کا رہنے والا ہے اور ہندوستان ہی میں رہنا چاہتا ہے اس کو جب تک مستقل طور پر ہندوستان میں رہنے کا پرمٹ نہ مل جائے وہ ہندوستان کا رخ نہ کرے خواہ اس کو کتنا ہی انتظار کرنا پڑے۔ اسی طرح بعض لوگ جو ہندوستان میں رہتے ہیں اور اپنے بیوی بچوں یا کسی عزیز و اقارب کو پاکستان سے لانا چاہتے ہیں اور ڈسٹرکٹ مجسٹریٹ کا حکم حاصل کر کے پاکستان جاتے ہیں وہ بھی اس امر کا خیال رکھیں کہ جب تک ان کو اور ان کے بیوی بچوں کو یا عزیز و اقارب کو مستقل طور پر ہندوستان میں رہنے کا پرمٹ نہ مل جائے وہ ہندوستان نہ آئیں۔ البتہ ان سے وہ لوگ مستثنیٰ ہیں جن کو دونوں حکومتوں نے کسی کاروبار کی وجہ سے ایسے پرمٹ دے رکھے ہیں جن سے وہ پاکستان جاتے اور آتے رہتے ہیں۔ وہ ہندوستان اور پاکستان جا اور آ سکتے ہیں۔ یہ اطلاع اس وقت تک کے لئے ضروری کہی جائے جب تک پرمٹ کے قانون میں کوئی مناسب تبدیلی نہ ہو جائے۔

ہو سکتا ہے دہلی ہمارا وطن بنے
قاسم رضوی کی تقریر

حیدرآباد ۲۲ اگست سید قاسم رضوی صدر اتحاد المسلمین نے پناہ گزینوں کے ایک کیمپ میں تقریر کرتے ہوئے کہا کہ پہلے آپ لوگ پناہ گزیں تھے لیکن آج کچھ عجب نہیں کہ ہم خود پناہ گزیں بن جائیں۔ [illegible] ہے کہ دہلی ہمارا وطن بنے۔ اس وقت تک لاکھ ہندوستانی مسلمان حیدرآباد میں آ چکے ہیں اور پاکستان نے اس سے زیادہ مسلمانوں کو پناہ دی ہے لیکن اس کی گنجائش ختم ہو چکی ہے۔ اب دہلی ان کے مزید آباد ہونے کی جگہ نہیں رہی ہے اس لئے دروازے ہر اس آدمی کے لئے کھلے ہوئے ہیں جس کے لئے اس کے وطن میں زندگی ناقابل برداشت ہو گئی ہے۔

اخبارنویسوں، ہندوستانی اور غیر ملکی نمائندے شامل ہوئے جن کی تعداد [illegible] تھی۔ اسکندریہ میں بھی قائم مقام ہائی کمشنر نے ایک شاندار دعوت دی جس میں [illegible] مصر [illegible] گورنر اسکندریہ [illegible] شامل ہوئے۔

افغانستان میں یوم آزادی ہند

پہلی سالگرہ کے موقعہ ہند کے سفارت خانہ میں ۱۵ اگست کو ایک دعوت دی گئی جس میں [illegible] ہندوستانی و کابل کے سرکاری و غیر سرکاری ممبران شامل ہوئے۔

مہمانوں میں افغانستان کے وزیر اعظم وزیر صحت، وزیر خارجہ، وزیر قانون خاص طور پر قابل ذکر ہیں۔ اس موقعہ پر افغانی وزراء نے ہند کے سفارت خانے کے اسٹاف کو مبارکباد دی۔ ایک افغان سردار کا کہنا ہے کہ یہ دعوت کابل میں اپنی قسم کی بہترین دعوت تھی جس میں مختلف ممالک کے نمائندے اس طرح شریک ہوئے۔

مراسلات و اطلاعات

اردو دشمنی پر احتجاج

[illegible]

بریلی میونسپلٹی کا انتخاب

[illegible]

نجیب آباد کا تاریخی قلعہ

نجیب آباد (بریلی) میں نواب نجیب الدولہ مرحوم کا بنایا ہوا ایک قلعہ [illegible]

حضرت مولانا حفظ الرحمن صاحب کی اپیل

دیوبند [illegible] انجمن امداد الاسلام دیوبند [illegible]

ناظم جمعیۃ علماء ضلع مراد آباد کا اعلان

مراد آباد [illegible] اشفاق حسین قاسمی [illegible]

مشرقی پنجاب کا نیا دارالحکومت

شملہ ۲۲ اگست مشرقی پنجاب کی حکومت نے اعلان کیا ہے کہ جو لوگ نئے دارالحکومت میں قطعات آراضی لینے کے خواہش مند ہوں [illegible]

دار السلطنت

دہلی ۲۴ اگست

مجلس عاملہ کا اجلاس

[illegible]

کسٹوڈین کے بارے میں شکایات

[illegible]

ڈاکٹر تیارام دت

[illegible]

ترجمہ قرآن شریف

[illegible]

مسجد فتحپوری میں بم برآمد ہونیکی خبر
مسجد کو بدنام کرنے کی ناپاک سازش

دہلی ۲۴ اگست۔ ناظم سنی مجلس اوقاف نے ایک بیان [illegible]

کرنا چاہتے ہیں وہ درخواستیں دیں۔ نیا دارالحکومت تحصیل کھرڑ ضلع انبالہ میں چانڈی گڑھ کے قریب بنے گا۔ اس غرض کے لئے درخواستیں سکریٹری لوکل سلف گورنمنٹ [illegible]

کلکتہ میں دو پارٹیوں میں فساد

نصف درجن اشخاص کی گرفتاری

کلکتہ ۲۳ اگست۔ آج صبح یہاں سنٹرل کلکتہ کے دو جانوں اور پبلک کے کچھ ممبروں میں لڑائی ہوئی۔ جس کے دوران ایک آدمی گولی سے زخمی ہوا۔ اسے ہسپتال لے جایا گیا۔ کئی اور اشخاص معمولی طور پر زخمی ہوئے۔ بتایا جاتا ہے کہ لڑائی کی ابتداء دونوں پارٹیوں میں ترش کلامی سے ہوئی۔ لڑائی کے دوران پتھروں اور اینٹوں کا آزادانہ استعمال کیا گیا۔ بتایا جاتا ہے کہ پبلک میں سے کسی نے گولی چلائی جس سے ایک درباں زخمی ہوا۔ پولیس فوراً جائے وقوعہ پر پہنچ گئی۔ جس نے صورت حالات پر قابو پالیا۔ تقریباً آدھ درجن اشخاص گرفتار کئے گئے ہیں۔

حیدرآباد کے قوم پرور مسلم ایڈیٹر کا وحشیانہ طور پر قتل

گولیاں چلانے کے بعد تلوار سے ٹکڑے کر دیئے

حیدرآباد دکن ۲۲ اگست۔ ریاست حیدرآباد کے روزنامہ اخبار امروز کے ایڈیٹر مسٹر شعیب اللہ خاں کو کل رات یہاں سلطان بازار میں ایک مسلح گروہ نے ہلاک کر دیا۔ آپ انڈین یونین کے حق میں لکھا کرتے تھے۔ حملہ آوروں نے آپ کے بہنوئی پر بھی قاتلانہ حملہ کیا اور شدید زخمی ہوئے اور بے ہوشی کی حالت میں عثمانیہ ہسپتال حیدرآباد میں پڑے ہوئے ہیں۔ حالت خراب بتائی جاتی ہے۔ ایڈیٹر شعیب صاحب اپنے دفتر سے بہت رات گئے گھر لوٹ رہے تھے کہ آپ کے گھر کے قریب آپ پر دو بار گولی چلائی گئی۔ اس کے بعد حملہ آوروں نے آپ پر تلوار کے وار کر کے آپ کا ڈھیر کر دیا۔ آپ کے بہنوئی بھی جائے وقوعہ پر پہنچ گئے۔ حملہ آوروں نے ان پر بھی وار کئے اور شدید زخمی کر دیا۔ پولیس نے شبہ میں ۳ آدمیوں کو گرفتار کر لیا ہے۔ آپ کے احترام میں سلطان بازار بند ہو گیا۔

دریائے جمنا کی سطح برابر بلند ہو رہی ہے

شاہدرہ جانیوالی سڑک پر بعض جگہ کمر کمر پانی ہے

دہلی ۲۳ اگست۔ گذشتہ ۲۴ گھنٹے مسلسل بارش ہونے کی وجہ سے دریائے جمنا میں پانی کی سطح برابر بلند ہو رہی ہے۔ تازہ ترین اطلاعات کے مطابق ابھی جمنا کی سطح اتنی بلند نہیں ہوئی کہ اس کو سخت خطرناک کہا جا سکے۔ تاہم ... پانی کا بہاؤ ... ۲۲ اگست کو ... فٹ رہ گیا ہے۔ کل شام کو دہلی میں جمنا کی سطح ایک فٹ اور بلند ہو گئی۔ وزیر آباد میں پانی کی سطح ... فٹ تھی۔ دریائے جمنا کے دونوں طرف دور دور تک کھیت پانی میں ڈوبے ہوئے ہیں۔ سڑک اعظم کا کچھ حصہ بھی پانی میں ڈوبا ہوا ہے اور بعض مقامات پر سڑک پر کمر کمر پانی ہے۔ اگر دو ایک دن پانی کا زور ... فصلوں کو سخت نقصان پہنچنے کا اندیشہ ہے۔ وزیر آباد ... گذشتہ سال جمنا کی سطح ... فٹ بلند ہو گئی تھی۔

کیرانہ میں یوم آزادی

ضلع کانگریس کے لیڈروں کی تقریریں

کیرانہ بذریعہ ڈاک۔ یہاں بھی یوم آزادی کی خوشیاں دھوم دھام سے منائی گئیں۔ جشن آزادی میں ضلع کانگریس کے صدر، سکرٹری اور دیگر معزز حضرات نے بھی شرکت کی۔ ... صدر ... نے آزادی کی ... پر تفصیلی تقریر کی۔ مسلمانوں سے وفاداری کے مطالبہ کا ذکر کرتے ہوئے آپ نے فرمایا کہ آج جس قدر کہ مسلمانوں سے وفاداری کا مطالبہ ... پاکستان کے بننے ... مسلمانوں کو تیار رہنے کی تلقین کی ...

کی مسلمانوں میں جدائی کا احساس پیدا کر کے پاکستان بنوایا۔ اس کے بعد ... زبان کے مسئلہ پر تفصیلی ... ضلع کانگریس ... تقریر کی۔ جلسہ صدر ضلع کانگریس کی تقریر پر ختم ہوا۔

سورت میں جشن آزادی

سورت بذریعہ ڈاک۔ ۱۵ اگست ۱۹۴۸ء کی رات کو بعد نماز عشاء جمعیۃ علماء سورت کی طرف سے ایک جلسہ عام یوم آزادی کا جشن منانے کے لئے زیر صدارت سورت کانگریس کی صدر ... منعقد ہوا۔ صدر جمعیۃ علماء سورت و گجرات علامہ سید مہدی حسن صاحب نے ہندو مسلم اتحاد اور جمعیۃ کا نظریہ متحدہ قومیت کو پیش کیا اور مسلمانان سورت سے اپیل کی کہ سیاسی اعتبار سے کانگریس اور مرکزی گورنمنٹ کو مضبوط بنائیں۔

اس کے بعد سورت کے مشہور ... صاحب نے تقریر کرتے ہوئے آزادی حالات پر اور حیدرآباد کے مسئلہ پر روشنی ڈالی۔ حسین علی صاحب مل والا نے مسلمانان سورت کی طرف سے حیدرآباد کے متعلق رائے پیش کی ... بھائی ... نے ان لوگوں کو سخت جواب دیا ... اور ... کانگریس اور ہمارا فرض ... ایک ... تقریر کی۔ جلسہ ... کے بعد اختتام پذیر ہوا۔

— ... ضلع بستی میں یوم آزادی پر ۵ بجے سے ۸ بجے تک ... بھیری ہوئی۔ ... تک اسپتال میں پینٹر وغیرہ لگائے گئے اور اسپتال کی عمارت پر ترنگا جھنڈا لہرایا گیا۔ ... کے بعد کانگریس ... کے دفتر سے ایک عظیم الشان جلوس نکالا گیا۔ بڑے میدان میں ... رام ... صاحب کی صدارت میں جلسہ ہوا۔

جمعیۃ علماء کی تنبیہ

... پاس کر کے اس کی نامنظوری اور آئندہ ... خطروں سے مطلع کر دیا تھا۔ پنڈت نہرو بار بار کہہ چکے ہیں کہ ملک کی تقسیم کو ہم نے خوشی کے ساتھ منظور کیا اور ہماری خوشی ہے پاکستان بنا پھر کیسے پاکستان کے دشمن ہم بن سکتے ہیں اور اس کی تباہی و بربادی چاہ سکتے ہیں۔ اس سے یہ کہنا کہ مسلمان پاکستان کا خمیازہ بھگتیں غلط ہے۔ لیکن ... ہندوستان کا مسلمان غیر مسلم دوستوں کو اپنے سے علیحدہ کیوں نہیں سمجھتا ... مسلمانوں کو ... بادجود ... مساوات اور تعاون ... ذات پات، تفریق و امتیاز اور نسل پرستی وغیرہ ... انسان سوز حرکتوں میں کوئی دقیقہ فروگذاشت نہ کیا ... لیڈروں نے نسل پرستی کی بنیاد پر دو قومی نظریہ ...

مدراس میں ہندی کیخلاف مظاہرہ اور گرفتاریاں

جلسہ گاہ سے لوٹتے ہوئے ہجوم کی موٹروں اور دفتروں پر سنگباری

مدراس ۲۴ اگست۔ مدراس کی پولیس نے کل ... ساؤتھ انڈین ... فیڈریشن اور ... جماعت کے ۹۰ ممبروں کو گرفتار کر لیا۔ یہ جماعت ہندی کے خلاف مظاہرہ کر رہی تھی۔ کل ... فیڈریشن کا جلسہ ... پولیس ... کمشنر کے دفتر پہنچا دیا گیا جس نے ان کو حوالات میں دے دیا۔ ... فیڈریشن کے لیڈروں کی گرفتاری کے بعد کمشنر نے ایک جلسہ کی اجازت دینے سے انکار کر دیا۔ یہ جلسہ فیڈریشن کے زیر اہتمام منعقد ہو رہا تھا۔ جلسہ میں شرکت کرنے کے لئے بہت بڑا مجمع اکٹھا ہو گیا تھا۔ لیکن پولیس نے اسکو منتشر کر دیا۔ مجمع نے منتشر ہوتے وقت نعرے لگائے اور گذرتی ہوئی موٹروں اور دفتروں پر پتھر پھینکے۔ پولیس پہنچنے سے پہلے ہی مظاہرین منتشر ہو گئے۔

تقسیم کی تجویز پر غور ہونے لگا

مہاراجہ اور کشمیر کے وزیر اعظم کی ملاقاتیں

نئی دہلی ۲۲ اگست۔ فری پریس جرنل کے ... نامہ نگار نے ... اطلاع دی ہے کہ حکومت ... کشمیر کمیشن کی جنگ بندی ... اسکیم کو ... منظور ...

... دستہ ہے میں لیکن جہاں تک شیخ صاحب کا تعلق ہے وہ ایسی تمام تجاویز کی مخالفت کر رہے ہیں۔

اسی دوران میں مہاراجہ کشمیر اور شیخ عبداللہ اور ریاستی وزارت کے درمیان اندرونی نظم و نسق کے مسائل پر بات چیت ہوئی۔ مہاراجہ اور شیخ عبداللہ دونوں نے سردار پٹیل سے ملاقات کی۔ ظاہر طور پر ریاستی فوجوں کے کنٹرول کے بارے میں بات چیت ہوئی۔ اس پر ابھی تک کنٹرول مہاراجہ کے ہاتھ میں ہے۔ لیکن شیخ صاحب اپنی گورنمنٹ کے ہاتھ منتقل کرنا چاہتے ہیں۔

مسئلہ حیدرآباد پیچیدہ تر ہو جائیگا

ڈاکٹر لنکا سوندرام کا بیان

دہلی ۲۲ اگست۔ ڈاکٹر لنکا سوندرام نے ... حالات کی کشمکش کے بعد ... اسمبلی ... حیدرآباد ...

... وحشیانہ اقدام ... لیکن اب تک ... نہیں کیا گیا اور یہ دیکھ رہے ہیں کہ ... سلامتی ... رضاکاروں کے خلاف ... اقدام ... دنیا کے ... کے ذریعے ... ہو جائے گا۔

حیدرآباد کے ایجنٹ کی دعوت

نئی دہلی ۲۳ اگست۔ مسٹر ایس ایم اے رضوی حیدرآباد کے ایجنٹ جنرل نے کل نئی دہلی میں ایک استقبالیہ دعوت دی جس میں اعلیٰ درجہ کے سرکاری عہدہ دار بعض ممالک کے سفیر اور بہت سے معزز مہمان شامل تھے۔

—— ۱۵ اگست کو ہلدوانی میں جشن آزادی بڑی شان و شوکت سے منایا گیا۔ ... بھیری نکالی اور ... کانگریس کے دفتر اور جمعیۃ علماء ... کی رسم ادا کی گئی اور کئی مقامات پر جھنڈا لہرایا گیا۔ ... جلوس نکلا جو بہت شاندار تھا۔ جس وقت جلوس ... دفتر جمعیۃ علماء کے سامنے آیا تو ... رضاکاروں نے استقبال کیا اور پان، لائچی وغیرہ سے تواضع کی۔ جلوس ختم ہونے پر رام لیلا گراؤنڈ میں عام جلسہ ہوا۔

—— سلطان پور میں یوم آزادی شاندار طریقہ سے منایا گیا۔ شہر کے فقراء اور لنگڑے لولوں کو ... کھانا کھلایا گیا اور جیل کے ... قیدیوں کو ... تقسیم کی گئی اور یہ سب شہر کے مسلمانوں کی طرف سے آزادی کی خوشی میں کیا گیا۔

کشمیر کمیشن کا جلسہ

نئی دہلی ۲۳ اگست کل شام نئی دہلی میں کشمیر کمیشن کا تین گھنٹہ تک جلسہ ہوا۔

کشمیری مسلمانوں نے دو قوموں کے نظریہ کو عملاً رد کر دیا ہے

نائب وزیر اعظم کشمیر بخشی غلام محمد کا بیان

دہلی ۲۳ اگست۔ نائب وزیر اعظم کشمیر بخشی غلام محمد ... کے ایک ... اظہار خیال کے لئے ... پاکستان ... کشمیر ... نے ... دو قوموں کے نظریہ ... کی ... کے ساتھ وابستہ کر دی ہیں ... ہندوستان ... اور پاکستان کی ...

رہے گا۔

کشمیری مسلمانوں نے دو قوموں کے نظریہ کو رد کر دیا ہے۔ انہیں معلوم ہے کہ مسلم لیگ مذہب کے نام کو حصول اقتدار اور اپنی شان بڑھانے کے لئے استعمال کرنا چاہتے ہیں ... واقعات نے کشمیریوں کی رائے کو صحیح ثابت کر دیا ہے۔ کشمیریوں کے سامنے اقتصادی پروگرام ہے ... اور کوئی لائحہ عمل نہیں۔ مسلمانوں کا فرض ہے کہ کشمیریوں کو مدد دیں۔ کشمیر کی فتح ہندوستانی مسلمانوں کی حفاظت کو یقینی بنا دے گی۔

پاکستان اور حیدرآباد کے مشورے

کراچی ۲۳ اگست۔ اب اس بات کی تصدیق ہو گئی ہے کہ برطانیہ میں نظام حیدرآباد کے ایجنٹ جنرل میر لائق علی ... حصہ کے لئے ... ہوائی جہاز کراچی آئے تھے اور پھر واپس لندن چلے گئے۔ لیکن باخبر حلقوں نے ... یہ تسلیم نہیں کیا ... پاکستان میں ایجنٹ جنرل نواب مشتاق احمد خاں ... ہوائی جہاز کے ذریعہ کوئٹہ گئے تھے۔

روس نے برلن کی ناکہ بندی اٹھانے سے انکار کر دیا

لندن ۲۳ اگست۔ برطانوی حکومت کے سرکاری ... اخبار انٹرنیشنل سروے نے اس امر کی طرف اشارہ کیا ہے کہ ماسکو کی بات چیت میں روس نے برلن سے ناکہ بندی اٹھانے سے انکار کر دیا ہے۔ یہاں کے سیاسی حلقوں میں ابھی کانفرنس کی کامیابی اور ناکامی کا تذکرہ ہو رہا ہے۔ لیکن برلن کے روسی کنٹرول میں ریڈیو نے اعلان کیا ہے کہ ماسکو سے آمدہ اطلاعات کے مطابق بات چیت ٹوٹ گئی۔ لیکن اس کے ساتھ ہی جرمنی کے روسی خطہ کا ریڈیو اور اخبارات کبھی بات چیت ٹوٹنے اور کبھی ... کی خبریں شائع کرتے ہیں۔

برطانوی اخبار کی اطلاع کے مطابق مغربی طاقتوں نے روس پر یہ واضح کر دیا ہے کہ اس وقت تک ... پر کوئی بات چیت نہیں ہو سکتی۔ جب تک برلن سے ناکہ بندی نہیں اٹھائی جاتی مغربی اتحادیوں کے ایلچیوں نے ... مولوٹوف سے ایک اور ملاقات کی درخواست کی ہے۔ امید ہے کہ کل ملاقات ہوگی۔

یو۔ پی کے مسلمانوں کی گرفتاریاں

لکھنؤ ۲۳ اگست۔ معلوم ہوا ہے کہ ۱۹ اگست کو پولیس نے نان پارہ گاؤں پر اچانک چھاپا مارا۔ تلاشی لینے کے بعد دو مسلمانوں کو اس الزام میں گرفتار کر لیا کہ ان کے مکانات سے پاکستان سے آئے ہوئے کچھ خطوط اور چند کتابیں برآمد ہوئیں سات اور مسلمانوں کو اسلحہ رکھنے کے الزام میں گرفتار کیا گیا۔

گمشدہ کی تلاش

... دوکان قدرت اللہ انصاری ... محلہ شاہ گنج ... ضلع ... کے ... کا قد ... بدن ... ہیں ... کے گھر سے چلے گئے ہیں ... صاحب کو ملیں ... اطلاع ...

الجمعیۃ بکڈپو کی قابل قدر کتابیں!

قصص القرآن حضرت مولانا حفظ الرحمن صاحب ناظم جمعیۃ علماء ہند کی تصنیف ہے۔ یہ کتاب انبیاء علیہم السلام کی سوانح حیات کے ساتھ ساتھ قرآن مجید کے بہت بڑے حصہ کی مستند تفسیر بھی ہے۔ اس کتاب میں عبرتوں اور نصیحتوں کا ایک بہت بڑا ذخیرہ جمع کر دیا گیا ہے۔ اس کے چار حصے ہیں۔ قیمت حصہ اول ... حصہ دوم مجلد ... حصہ سوم مجلد پانچ روپیہ۔ حصہ چہارم مجلد چھ روپے آٹھ آنے (...)

نبی عربی (صلی اللہ علیہ وسلم) یہ تاریخ ملت کا پہلا حصہ ہے جس میں آنحضور کے تمام حالات زندگی کو اختصار اور جامعیت کے ساتھ ساتھ بیان کیا گیا ہے۔ قیمت ایک روپیہ بارہ آنہ (...)

خلافت راشدہ یہ تاریخ ملت کا دوسرا حصہ ہے جس میں خلفائے راشدین کے تمام حالات و واقعات مستند تاریخوں سے یکجا جمع کر دیئے گئے ہیں۔ قیمت مجلد (...)

خلافت بنی امیہ یہ تاریخ ملت کا تیسرا حصہ ہے جس میں بنی امیہ کے تمام حالات و واقعات مستند تاریخوں سے جمع کئے گئے ہیں۔ زبان نہایت سادہ اور سہل ہے۔ قیمت صرف تین روپیہ بارہ آنہ (...)

جمعیۃ علماء کیا ہے؟ (حصہ اول) جمعیۃ علماء کے اغراض و مقاصد اور اس کی خدمات قیمت چھ آنہ (...)

جمعیۃ علماء کیا ہے؟ (حصہ دوم) مجموعہ ... جمعیۃ علماء ہند کی ... تجاویز کا مجموعہ قیمت ... دو روپیہ چار آنہ۔

اسلامی پرچم جمعیۃ علماء ہند کے ... کا ... اور اسلامی روشنی میں تبصرہ۔ قیمت تین آنہ (...)

نور الاصباح یعنی نور الایضاح اردو ترجمہ اور شرح ... ابتدائی طلباء کے لئے بہت زیادہ مفید ہے اور ہر مسلمان کے لئے فقہی مسائل کا بہت بڑا ذخیرہ ہے۔ قیمت ایک روپیہ آٹھ آنہ (...)

تاریخ اسلام حضرت مولانا سید محمد میاں صاحب ناظم جمعیۃ علماء ہند کی تصنیف ہے جو دار العلوم دیوبند میں داخل نصاب ہے۔ قیمت حصہ اول ... حصہ دوم ... حصہ سوم ...

ہمارے پیغمبر حضرت مولانا سید محمد میاں صاحب کی تالیف ہے۔ یہ کتاب ... مدارس کے درس میں داخل ہے۔ قیمت صرف آٹھ آنے۔

جنگ بدر کس طرح صرف ۳۱۳ مسلمانوں نے ہزار کفاروں پر فتح پائی۔ قیمت صرف ...

اربعین اسلامی تعلیم کا مرقع قیمت ...

نوٹ: مبلغ پانچ روپیہ یا اس سے زیادہ کی کتابیں خریدنے والے صاحبان کی خدمت میں چھ رسالے ... پاکستان کیا ہے ... لیگ کیا ہے ... مسٹر جناح کا پراسرار معمہ ... شریعت بل اور لیگ ... سول میرج اور لیگ ... لیگ کی پہیلیاں مفت پیش کئے جائیں گے۔

مینیجر الجمعیۃ بکڈپو گلی قاسم جان دہلی

ہومیو پیتھک ہسپتال کمرہ بنگش بازار چتلی قبر دہلی

جائے علاج ہومیو پیتھی و بائیو کیمی مردانہ زیر نگرانی ڈاکٹر ... ساہنی ایم۔ بی۔ بی۔ ایس زنانہ زیر نگرانی ڈاکٹر ... ساہنی ایل۔ ایس۔ ایم۔ ایف

جائے فروختگی ہومیو پیتھک ڈائیلیوشنز۔ بائیو کیمک ادویات و مجربات و کتب ہومیو پیتھی معہ کتب ذیل

مصنفہ ڈاکٹر دولت سنگھ صاحب ایم۔ ڈی ہومیو

۱۔ پریکٹس آف میڈیسن اردو۔ حصہ اول
۲۔ " حصہ دوم
۳۔ گلدستہ معلومات ہومیو پیتھی
۴۔ پلیگ اور اس کا علاج
۵۔ امراض امعاء و معدہ
۶۔ امراض مخصوصہ ... و زنان و آلات بول

زیر طبع۔ ایک ہفتہ تک قابل فروخت۔ آرڈر ابھی تاکہ مایوسی نہ ہو۔

دھوپ اور نظر کے چشمے

فیم کیس اور سب سامان متعلقہ چشمہ جات ہمارے یہاں ہول سیل اور رٹیل نرخ پر کفایت سے ملتا ہے۔

چاندنا اوپٹیکل کمپنی!

حویلی حسام الدین بلیماران چاندنی چوک دہلی۔

غرباء کی آنکھوں کے ہر مرض کا مفت علاج

مردوں، عورتوں کے پوشیدہ امراض کا نیز ... بواسیر، ذیابیطس کا کلی علاج، مرض نیا ہو یا پرانا انشاء اللہ فائدہ ہوگا۔ دواخانہ حکیم محمد حبیب الرحمن قریشی ... چتلی قبر اندرون پھاٹک ... دہلی

سیاسی بصیرت حاصل کرنے کے لئے اردو کا واحد سیاسی رسالہ

نئی زندگی

ایڈیٹر۔ سید انیس الرحمن

قیمت سالانہ چھ روپے ... فی پرچہ آٹھ آنے

نمونہ کیلئے آٹھ آنے کے ٹکٹ

منیجر رسالہ نئی زندگی الہ آباد

وہ رسالہ جس کی قوم کو ضرورت ہے

تپدق اور دیگر امراض بخارات جبری

مریضو! اب بھی سمجھو اور فوراً جبری کا استعمال کر کے دس روز میں ہی کرشمہ دیکھو ورنہ پھر وہی مثل ہوگی اب پچھتائے کیا ہوت جب چڑیاں چگ گئیں کھیت۔ ہندوستان کے کونے کونے نے یہ مان لیا ہے کہ اس خوفناک مرض سے جان بچانے والی اگر کوئی دوائی ہے تو بلا شبہ جبری ہے جب ہی لوگوں نے اس کا نام ... رکھا ہے ... دیکھو قیمت اس طرح ہے جبری اسپیشل نمبر ۱ ... جالیس روز کا کورس ... ۱۰ روپے ... دس روز کے ... محصول ڈاک الگ ... ضرور ... کی ... ہے۔

رائے صاحب ایل شرما ایس اینڈ سنز میکرز (۲۵) جگادھری (مشرقی پنجاب) E.P.

فلسطین کے عرب پناہ گزینوں کی حالت زار

بیماری پھوٹ پڑنے کا اندیشہ اور جرائم کے اضافہ میں خطرہ

عمان ۲۳ اگست ۔ اس وقت عرب پناہ گزینوں کی حالت کا اندازہ تقریباً سات لاکھ لگایا جاتا ہے۔ ان کی مسلسل حالت کے باعث عرب ممالک میں ...

برطانیہ یہودیوں کی حکومت تسلیم نہیں کریگا

لیک سکسیس میں ایک برطانوی ترجمان کا بیان

لیک سکسیس ۲۳ اگست ۔ آج یہاں ایک برطانوی ترجمان نے اعلان کیا کہ برطانیہ موجودہ حالات میں یہودیوں کی جانب سے ایک حکومت کی حیثیت سے ... کی درخواست پر غور نہیں کر سکتا۔

مسٹر چرچل کی فرانس کو روانگی

لندن ۲۳ اگست ۔ مسٹر چرچل سمندری جہاز میں فرانس کا ہنگامی دورہ کرنے کے لئے روانہ ہو گئے۔ ان کا یہ دورہ چھ ہفتہ تک جاری رہے گا اور اس دورہ میں جنگ کے سلسلہ میں وہ جو کتاب لکھ رہے ہیں برابر لکھتے رہیں گے۔

مغربی پاکستان سے کوئٹہ منقطع ہو گیا

کراچی ۲۳ اگست ۔ ... سیلاب آ جانے کی وجہ سے بلوچستان کا صدر مقام کوئٹہ باقی تمام مغربی پاکستان سے منقطع ہو گیا ...

روسی فوجوں نے برلن کے برطانوی علاقے سے ایک امریکن افسر کو اغوا کر لیا

امریکن افسر کی بیوی کا بیان

برلن ۲۳ اگست ۔ ایک اطلاع میں بتایا گیا ہے کہ امریکی محکمہ اطلاعات کے اسسٹنٹ ڈائرکٹر مسٹر ... کو روسی علاقہ کی پولیس کے چار سپاہی برطانوی علاقہ سے اٹھا لے گئے ...

بیرونی ممالک میں ہند کا یوم آزادی

ایران میں یوم آزادی

ہندی سفارت خانے کی تردید

یونان گوریلا دستوں کے خطرہ سے محفوظ ہو گیا

کمیونسٹوں کی شکست کے بعد یونان کے وزیر جنگ کا اعلان

اگر شام نے حیدرآباد کا مسئلہ پیش کیا تو ہند احتجاج کرے گا

برطانیہ کی طرف سے ویٹو کا اختیار استعمال کرنے کا امکان

مجلس اقوام کے اجلاس میں فارس الخوری عرب وفد کی قیادت کریں گے

قاہرہ ۲۲ اگست ۔ فلسطین کی دوسری عارضی صلح کے پانچویں ہفتے میں عربوں میں یہ خیال پیدا ہو رہا ہے کہ ...

کمیونسٹوں کی سرگرمیوں سے سیام کو بھی خطرہ محسوس ہونے لگا

سیام نے برطانوی سرحد پر فوجیں متعین کر دی ہیں

بنکاک ۲۳ اگست ۔ سیام کے وزیر اعظم سے قریبی تعلق رکھنے والے ایک شخص نے بتایا کہ حکومت سیام ...

حیدرآباد میں پٹرول ۸۰ روپے گیلن

ناگپور ۲۲ اگست ۔ برار میں حیدرآباد سے بھاگ کر آنے والے لوگوں کا بیان ہے کہ وہاں پٹرول ۸۰ روپے گیلن فروخت ہو رہا ہے ...

واردھا میں جاسوسوں کی گرفتاری

ناگپور ۲۳ اگست ۔ ضلع واردھا میں ... چار مسلمان گرفتار کئے گئے ہیں جن پر نظام کے جاسوس ہونے کا شبہ تھا۔

پاکستان میں مہاجرین کا مسئلہ خوفناک شکل اختیار کر رہا ہے

مغربی پنجاب کے محکمہ بحالیات کے کمشنر کا بیان

لاہور ۲۳ اگست ۔ مسٹر ... مغربی پنجاب کے محکمہ بحالیات کے کمشنر نے پناہ گزینوں کی حالت کا نقشہ کھینچتے ہوئے ...

عرب لیگ کی پالیسی پر نظر ثانی کی جائیگی

عرب ممالک میں امریکہ اور برطانیہ کی تیل کی مراعات ختم ہو جانے کا امکان

دمشق ۲۳ اگست ۔ باخبر حلقوں میں یہ خیال کیا جا رہا ہے کہ عرب لیگ گزشتہ چار سال سے جس پالیسی پر گامزن ہے ...

مہاراجہ میور بھنج نے حکومت ہند کا مشورہ ٹھکرا دیا

ریاست کو صوبہ اڑیسہ میں شامل کرنے سے انکار

(باری پادا) ۲۳ اگست ۔ حکومت ہند کے ریاستی محکمہ نے اڑیسہ کی ریاست میور بھنج کے عوام کو وزیر اعظم میور بھنج کے ذریعہ ہدایت کی ہے کہ ریاست کو علیحدہ رکھنے کی مشکلات اور نقصانات کا اندازہ کر لیں ...

برمی فوجوں نے باغیوں کو بھگا دیا

کستنا اور حیدرآباد کی سرحد پر کمیونسٹوں کی خطرناک سرگرمیاں

صدر مغربی کستنا کانگریس کا حکومت مدراس کو انتباہ

بیس ریاستیں یو پی میں ضم ہو جائینگی

لکھنؤ ۲۳ اگست ۔ ... ریاستوں کا انتظام حکومت یو پی سنبھال لیگی ...

تعارف

کیا آپ کو بھی کھاتہ لکھنے والے کی ضرورت ہے
اگر آپ کو تجارتی حساب کے ماہر اردو و ہندی بہی کھاتہ لکھنے والے کی ضرورت ہو تو خط و کتابت فرمائیے۔

نور الٰہی سوداگر تمباکو ۔ بلیماران دہلی

رجسٹرڈ ڈی · نمبر ۹

قائم شدہ ۱۹۲۵ء

جمعیۃ علماء ہند کا واحد ترجمان

روزنامہ

الجمعیۃ

ید اللہ علی الجماعۃ

ایڈیٹر محمد عثمان فارقلیط

تار کا پتہ: الجمعیۃ دہلی · فون نمبر ۵۸۵۵

سالانہ قیمت تیس روپے · جلد ۳۰ · دہلی یوم پنجشنبہ ۲۰ شوال المکرم ۱۳۶۷ھ ہجری مطابق ۲۶ اگست ۱۹۴۸ء · نمبر ۱۸۱ · فی پرچہ ۱ بذریعہ ہوائی جہاز ۲

روزانہ الجمعیۃ دہلی اپنے شہر کے ایجنٹ سے طلب کیجئے

الجمعیۃ میں اشتہار دیکر آپ اپنی تجارت اور کاروبار کو یقیناً کامیاب بنا سکتے ہیں!

عراق اور شرق اردن کی فوجیں ایک ہی کمان میں رہیں گی

بغداد میں سرکاری طور پر اعلان کر دیا گیا

عرب جنگ کی زبردست تیاریاں کر رہے ہیں۔ یہودیوں کا الزام

بغداد ۲۴ اگست۔ بغداد میں سرکاری طور پر اعلان کیا گیا ہے کہ عراق اور شرق اردن نے اپنی فوجوں کو ایک ہی کمان میں رکھنے کا فیصلہ کیا ہے۔ یہ فیصلہ شرق اردن کے دارالسلطنت عمان میں کیا گیا۔ [illegible]

دہلی کے نئے ڈپٹی کمشنر

دہلی ۲۴ اگست۔ مسٹر [illegible] جو اب تک [illegible] ڈسٹرکٹ مجسٹریٹ [illegible] کی جگہ دہلی کے ڈپٹی کمشنر مقرر کئے گئے ہیں۔ مسٹر [illegible] کی ریاستوں کی یونین کے ریجنل کمشنر مقرر کئے گئے ہیں۔ خیال کیا جاتا ہے کہ مسٹر [illegible] سے چارج لے لیں گے۔

مہاراجہ بڑودہ نے ذمہ دار حکومت کا وعدہ کر لیا

نئی دہلی ۲۴ اگست۔ مہاراجہ بڑودہ اور ریاستوں کی وزارت میں باہمی گفت و شنید سے ایک سمجھوتہ ہو گیا ہے جس کی رو سے تخت سے دستبرداری عمل میں نہیں آئے گی ریاست میں ذمہ دارانہ حکومت قائم کی جائے گی ریاست کے خزانے سے روپیہ کے ناجائز مصرف کی تحقیقات کی جائے گی اور سردار پٹیل اس تحقیقات پر اپنا فیصلہ دیں گے مہاراجہ اس کو منظور کر لیں گے۔ امید کی جاتی ہے کہ مہاراجہ ایک فرمان جاری کریں گے جس کی رو سے ڈاکٹر جیوراج مہتہ کی قیادت میں بنی ہوئی وزارت کو اختیارات منتقل کر دیں گے اور ریاست کا آئین بنانے کے لئے ایک دستور ساز اسمبلی قائم کی جائے گی۔ مہاراجہ کی تخت سے دستبرداری کی بابت کہا گیا ہے کہ ریاست کی آئین ساز اسمبلی نے اپنے کسی باقاعدہ جلسے میں اس بات کا مطالبہ نہیں کیا۔ اس لئے یہ خیال کیا جاتا ہے کہ دوسرے اختلافی مسائل طے ہو جانے کے بعد اس کا مطالبہ نہیں کیا جائیگا۔ مہاراجہ بڑودہ اور ڈاکٹر جیوراج مہتہ کل یا آج بڑودہ روانہ ہو جائیں گے۔

دریائے گنگا میں سیلاب

بنارس ۲۴ اگست۔ بنارس کے نزدیک دریائے گنگا کی سطح بڑی تیزی سے بلند ہو رہی ہے۔ کل سطح تک سیلاب کی سطح سمندر سے ۲۷۰ فٹ بلند ہو چکی تھی۔ ۱۹۴۲ء میں دریائے گنگا میں جو زبردست سیلاب آیا تھا اس کی سطح [illegible] فٹ تھی۔

کشمیر میں ہر مورچے پر معمولی جھڑپیں ہو رہی ہیں

اوڑی چکوٹھی میں دشمن کی توپیں خاموش کر دیں

نئی دہلی ۲۴ اگست۔ گزشتہ ہفتہ جموں اور کشمیر میں تمام مورچوں پر لڑائی جاری رہی۔ [illegible] کے مطابق تمام مورچوں پر گولہ باری اور معمولی جھڑپیں ہوئیں وادی [illegible] کو دشمنوں سے صاف کیا جا رہا ہے ۱۹ اگست کو دشمن نے توپوں کی گولہ باری کے بعد [illegible] کے شمال مغرب میں ہمارے مورچوں پر حملہ کیا اور کئی بم پھینکے۔ لیکن یہ حملہ ناکام بنا دیا گیا۔ [illegible] درہ کے علاقہ میں ہماری فوجیں دشمن کی حرکتوں کی دیکھ بھال کر رہی ہیں اس علاقہ میں ہماری توپوں نے دشمن کی توپوں کا منہ بند کر دیا۔ اوڑی چکوٹھی سے [illegible]

علاقہ میں ہمارے سپاہیوں نے گزشتہ ہفتے میں دشمن کی توپوں کو خاموش کر دیا۔ [illegible] اور شمال مغرب سے دشمنوں کی [illegible] کی اطلاع ملی ہے جہاں دشمنوں نے توپوں کی مدد سے ہمارے دستوں پر حملہ کرنے کی کوشش کی لیکن ہمارے سپاہیوں نے [illegible] حملوں کا مقابلہ کیا [illegible] [illegible]

برمی فوج کے صرف پانچ فیصدی فوجیوں نے غداری کی ہے

وزیر اعظم برما کا قوم کے نام نشریاتی پیغام

رنگون ۲۴ اگست۔ وزیر اعظم برما مسٹر تھاکن نو نے گذشتہ شب ریڈیو سے اپنی قوم کے نام [illegible] نشری تقریر میں کہا کہ حکومت برما کے آئین کے تحفظ اور قومی خود مختاری کو بچانے کے لئے جنگ کر رہی ہے۔ انہوں نے بتایا کہ برمی فوج [illegible] اور باغی اس لڑائی میں اپنا پورا زور لگا رہے ہیں جب ذیل تین باتیں بتائیں۔

(۱) باغیوں میں اتنی قوت نہیں ہے کہ وہ ملک [illegible]

(۲) اگر وہ [illegible] ہی ہے تو وہ حکومت کے اختیارات نہیں چھین سکتے اور (۳) اگر وہ اس میں بھی کامیاب ہو گئے تو وہ صرف صورت حالات کو خراب ہی کریں گے۔

تھاکن نو نے اعلان کیا کہ فوج میں سے [illegible] لوگوں نے [illegible]

[illegible] یہاں معلوم ہوا ہے کہ کمیونسٹوں کی بغاوت کی بنا پر اس سال برما کی چاول کی فصل پر بہت برا اثر پڑے گا۔ [illegible]

(باقی صفحہ ۲ کالم ۳ پر)

ملایا میں باغیوں کے خلاف سخت کاروائی

گوریلا دستوں کی پناہ گاہوں پر بموں اور راکٹوں سے حملے

سنگاپور ۲۴ اگست۔ شاہی فضائی بیڑہ کے بیوفائٹر اور اسپٹ فائروں نے گذشتہ شب اور آج صبح ملایا کے باغیوں کی کمین گاہوں پر بموں اور راکٹوں سے زبردست حملے کئے۔ [illegible] گئی ہے کل ان سے مشرقی جوہور کے جنگلوں میں باغیوں کے خلاف کاروائی میں پہلی مرتبہ حصہ لیا۔ لیکن کسی مقام پر گوریلوں سے اس کا مقابلہ نہیں ہوا۔

معلوم ہوا ہے کہ ملایا فیڈریشن کے قائم مقام ہائی کمشنر اور جنرل سر نیل ریچی کمانڈر انچیف متعینہ جنوب مشرقی ایشیا میں ملایا اور سیام کی سرحد پر مسلح چینیوں کے اجتماع کی خبروں پر ہر تک مشورہ ہوا شمالی ملایا کے لوگوں نے سرحدی انتظامات کے ناکافی ہونے کی شکایت کی ہے

ملایا کی سرحد پر [illegible] کے مقام سے [illegible] دستوں کی موجودگی کی خبر ملی ہے۔ اسی علاقے سے [illegible] کے فاصلے پر [illegible] [illegible]

مسلمانوں سے ضروری گذارش

[illegible]

منیجر [illegible] دہلی

جمنا کا پانی خطرہ والی سطح سے بھی ایک فٹ بلند ہونے والا ہے

مزید دیہاتوں کو فوری انخلا کے لئے تیار رہنے کا حکم دیدیا گیا

دہلی ۲۴ اگست۔ [illegible] کیا جا رہا ہے کہ اگلے ۲۴ گھنٹے میں دریائے جمنا کا پانی ۲۰۴ فٹ بلند ہو جائیگا اور یہ پانی کی خطرہ والی سطح سے ایک فٹ بلند ہوگا۔

جمنا میں سیلاب آ گیا ہے۔ گزشتہ کئی سالوں کی نسبت اس سال ماہ اگست میں دہلی میں سب سے زیادہ بارش ہوئی ہے کل دوپہر تک تقریباً ۱۴ انچ بارش ہو چکی تھی ۱۹۴۶ء میں اسی مدت میں صرف [illegible] انچ [illegible] میں [illegible] انچ اور ۱۹۴۴ء میں [illegible] بارش ہوئی تھی۔ کل دہلی اور دہلی شاہدرہ کے درمیان تقریباً چھ گاؤں غرقاب ہو گئے اور ان میں سے کئی بالکل جدا ہو گئے ہیں دیہاتی اپنے سامان اور مویشیوں سمیت آج شاہدرہ کے نزدیک پانی کے ایک [illegible] گذر کر محفوظ مقامات کو جاتے ہوئے دیکھے گئے پانی بعض جگہ چار سے پانچ فٹ تک اونچا تھا۔ کوئی نقصان کی اطلاع نہیں ملی۔ [illegible]

کل دہلی کے کئی دیہات کے باشندے گھٹنوں گھٹنوں پانی اور موسلا دھار بارش میں اپنے مکانوں سے اپنا قیمتی سامان نکال رہے تھے کشتیوں میں سینکڑوں مویشیوں کو اس کی جگہ پہنچا دیا گیا ہے۔ شاہدرہ کے [illegible] دیہاتوں کو خبر دیدی گئی ہے کہ فوری انخلا کے لئے تیار رہیں۔ سیلاب زدہ پناہ گزینوں کو خوراک پہنچانے کے لئے انتظامات کئے جا رہے ہیں [illegible] کی امداد کے لئے [illegible] کو ہدایت دیدی گئی ہے۔

[illegible] کے لوگ [illegible] کر رہے ہیں۔

پہاڑیوں میں سخت بارش [illegible]

ہند اور پاکستان میں قیدیوں کے اجتماعی تبادلہ کا فیصلہ

ڈاکٹر قریشی پھانسی کے تختہ سے بچ گئے

کراچی ۲۴ اگست۔ دہلی گزٹ میں شائع شدہ ایک خبر کے مطابق [illegible] [illegible]

[illegible] ریاستیں شامل ہوں گی مشرقی اور مغربی پنجاب میں پہلے سے طے شدہ معاہدہ کے مطابق ان تمام قیدیوں کا تبادلہ ہو جائے گا جو اس طرح اپنا تبادلہ کرانا چاہیں گے [illegible] کے بارے میں یہ طے پایا ہے کہ جن لوگوں کے خاندان مغربی پنجاب چلے گئے ہیں یا جو مغربی پاکستان جانا چاہیں ان کو مغربی پاکستان بھیجا جائے گا اسی طرح پاکستان ان سب کو منتقل کر دے گا جن کے خاندان ہند آ گئے ہیں

ان میں اچھوت بھی شامل ہوں گے دہلی کی بابت یہ طے ہوا ہے کہ جن قیدیوں کے گھر والے پاکستان چلے گئے ہیں یا جو پاکستان جانا چاہیں ان کو پاکستان بھیجا جائے گا۔ سندھ سے بھی اسی طرح تمام ہندو اور سکھ قیدی ہند [illegible]

(باقی صفحہ ۲ کالم ۲ پر)

[illegible]

کاؤنٹ برناڈوٹ کی تجاویز

[illegible]

امریکی جنگی جہاز

ہندوستان آ رہے ہیں

[illegible]

روس اور مغربی طاقتوں میں سمجھوتے کا امکان پیدا ہو گیا

ماسکو ۲۴ اگست۔ برطانیہ، فرانس، امریکہ کے سفیروں نے کریملن میں [illegible] سے ملاقات کی۔ [illegible]

نازک صورت حالات ہونے پر ہندوستانیوں کو برما سے نکال لیا جائے گا

نئی دہلی ۲۴ اگست۔ معلوم ہوا ہے کہ [illegible]

ریڈیم پلز دل، دماغ، معدہ، جگر اور گردوں کو طاقت پہنچا کر اچھا خون پیدا کرنے میں اپنا نظیر نہیں رکھتیں عمر رسیدہ بھی نوجوان بن سکتے ہیں دواخانہ بقائی بازار چتلی قبر دہلی

روزانہ
الجمعیۃ
دہلی
۲۶ اگست ۱۹۴۷ء

فلمی صنعت کی اصلاح

یورپ کے سائنس دانوں نے سینما اور اس کے لوازمات ایجاد کئے اور دنیا کو ایک ایسی نعمت بخشی ہے جس کو بہت سی بخشائشوں پر بدرجہا فوقیت حاصل ہے، ہم اس نادر ایجاد کے ذریعہ اپنی بہت سی ضروریات پوری کر سکتے ہیں اور اسے نوع انسانی کی خدمت میں لگا سکتے ہیں ... [illegible]

سرقہ، قتل، سراسیمہ رسانی، جاسوسی اور بڑے بڑے جرموں کی تربیت حاصل کر سکتے ہیں، اور سب سے بڑی بات یہ کہ اس میں دودھ پیتے بچوں اور پاکدامن خیراؤں کو جنسی تعلقات کا ماہر بنا سکتے ہیں اور وہ سب کچھ سکھا سکتے ہیں جو مذہب اور اخلاق کی نظر میں بجیین ... [illegible]

آزادی کا یہ مطلب ہے کہ خودغرضی تنگ نظری اور کاہلی دور کردی جائے

مدراس اسمبلی کے کنووکیشن میں گورنر جنرل کی تقریر

مدراس ۲۳ اگست ... ہز ایکسیلنسی گورنر جنرل راجگوپال اچاریہ نے مدراس یونیورسٹی کے سالانہ کنووکیشن ... جانی ہے۔

گو یہ ہندوستان کی ذمہ داریوں کا ... جو اس نازک موقع پر ہمارے سامنے ... اور یہی نہیں بلکہ ہندوستان کے ہر ... شہری کو نہ صرف ملکی شہریت بلکہ دنیا کی شہریت کی ذمہ داری سنبھالنے کے لئے تیار رہنا چاہئے ... دنیا کی خواہشات کے ساتھ ہندوستان کو ... [illegible]

ذہنی مخالفت

[illegible]

دوسروں کے جذبات کا احترام

[illegible]

امن و سکون کی اہمیت

[illegible]

شہری ذمہ داری

[illegible]

ایڈیٹر کے نام خط

(ایڈیٹر کا مراسلہ نگار کی رائے سے متفق ہونا ضروری نہیں)

خاموشی!

مکرمی ایڈیٹر صاحب، السلام علیکم

ہندستانی مسلمانوں کے متعلق خصوصاً ... جب کسی ... [illegible] ... کیا اس سلسلہ میں ہندی مسلمان کوئی آواز بلند کریں گے؟

... دہلی

مذہبی ریاست کے خطرات بے جا ہیں

صدر پاکستان نیشنل کانگریس کی تقریر

ڈھاکہ ۲۰ اگست۔ مسٹر ... صدر پاکستان نیشنل کانگریس نے ... [illegible]

دریائے نربدا میں طغیانی!

[illegible]

روغن ...

[illegible]

قوم پروروں کی گرفتاری

نہایت افسوس ہے کہ بعض حکام کی غلط فہمیوں کی بنا پر اکثر جگہ ان قوم پرور مسلمانوں کی گرفتاریاں عمل میں آ رہی ہیں جنہوں نے تحریک آزادی میں ہمیشہ کانگریس کا ساتھ دیا اور اپنی عمریں فرقہ پرستی کے خلاف محاذ قائم کرنے میں صرف کر دیں، اس سلسلہ میں مولانا ... صاحب ... کی گرفتاری پر قوم پرور حلقوں کو بہت تکلیف پہنچی ہے، مولانا ... [illegible]

زکام زدہ مینڈکی

[illegible]

وزیر داخلہ بمبئی نے سردار پٹیل کو مہاتما گاندھی کے قتل کی سازش سے آگاہ کر دیا تھا

لال قلعہ میں مسٹر ڈیسائی کی اہم گواہی

لال قلعہ ۲۳ راگست۔ آج مسٹر آتما چرن کی اسپیشل عدالت میں بمبئی کے ہوم منسٹر مسٹر مرار جی ڈیسائی کے بیان کے دوران میں انکشاف ہوا کہ انہوں نے ہندوستان کے وزیر داخلہ سردار پٹیل کو مہاتما گاندھی کے قتل کی سازش سے آگاہ کر دیا تھا۔

مسٹر مرار جی ڈیسائی نے اپنے بیان میں کہا کہ انہیں ۲۰ جنوری کی شام کو پروفیسر جگدیش چندر جین نے مہاتما گاندھی کو قتل کرنے کی سازش سے آگاہ کیا۔ ہوم منسٹر نے کرکرے کی گرفتاری، ساورکر کی نقل و حرکت اور مکان پر کڑی نگرانی اور سازش میں حصہ لینے والے دوسرے اشخاص کا پتہ لگانے کا حکم جاری کیا۔ مسٹر ڈیسائی اگلی روز رات کو احمد آباد کو روانہ ہو گئے اور ۲۲ جنوری کو وہاں پہنچ کر سردار پٹیل سے ملے۔ اور ان کو اس تمام سازش سے آگاہ کیا۔

آج سہ پہر کو مسٹر آتما چرن کی اسپیشل عدالت میں انکشاف کیا گیا ملزم ناتھو رام گوڈسے نے بمبئی کے وزیر داخلہ مسٹر مرار جی ڈیسائی پر بذات خود جرح کرنے کی خواہش ظاہر کی تھی۔ سرکاری وکیل مسٹر دفتری اس سے قبل اس بات پر اعتراض کر چکے ہیں کہ وکیل کی موجودگی میں ملزم کسی گواہ پر جرح کرے۔ مسٹر دفتری نے ایک دوسرے گواہ پر ناتھو رام گوڈسے کی جرح پر اعتراض کیا تھا۔ مسٹر دفتری نے کہا کہ ملزم کو کسی گواہ پر جرح کرنے سے پہلے اپنے وکیل کو سبکدوش کر دینا ہوگا۔ لیکن عدالت مسٹر ڈیسائی پر جرح شروع ہونے سے پہلے اس مسئلے پر فیصلہ دے گی۔

مسٹر بھوپٹکر نے مسٹر ساورکر کی طرف سے درخواست پیش کی کہ استغاثہ کو مسٹر مرار جی ڈیسائی کے ذریعہ کسی قسم کی شہادت دلوانے کی اجازت نہ دی جائے۔ مسٹر بھوپٹکر نے کہا کہ مسٹر مرار جی ڈیسائی کے ذریعہ کسی کی شہادت دلانے کی اجازت نہ دی جائے۔ مسٹر بھوپٹکر نے کہا کہ مسٹر مرار جی ڈیسائی کا بیان سنی سنائی باتوں پر مبنی ہوگا۔ اور ملزم کے خلاف کسی الزام سے اس کا کوئی تعلق نہیں ہوگا۔

عدالت نے مسٹر بھوپٹکر کی دلیلیں سننے کے بعد درخواست مسترد کر دی۔

آج عدالت کی کارروائی شروع ہونے پر ملزم مدن لال نے ایک تحریری بیان پیش کیا جس میں اس نے کہا کہ وہ کسی سیاسی پارٹی سے تعلق نہیں رکھتا۔ اور ہندو مہا سبھا کو ایک فرقہ وارانہ انجمن سمجھتا ہے۔ ۲۰ جنوری کی شام کو اس نے جو حرکت کی اس کا مقصد سوائے اس کے اور کچھ نہیں تھا کہ شرنارتھیوں کی آواز گاندھی جی کے کانوں تک پہنچائے۔ مسٹر دفتری کے اعتراض کے باوجود عدالت نے بیان کو شامل مسل کر لیا اور فیصلہ محفوظ رکھا۔

ڈیفنس مہاراج پرمنانی کے وکیلوں نے مزید جرح کی جس کے بعد اس کے بیان پر دستخط کئے گئے۔

جرح کرتے ہوئے مسٹر بنرجی نے سوال کیا کہ کیا ہندو دھرم کے مطابق مندر کے اندر قرآن کی تلاوت جائز ہے؟ جج اس کی رائے دریافت کرنے سے کیا فائدہ ہے

جبکہ ہندوؤں میں دو نظریے ہیں۔ زیادہ مخالف فرقے موجود ہیں۔

مسٹر بنرجی۔ حضور والا کو علم ہے کہ گاندھی جی کی پرارتھنا میں قرآن کریم کی تلاوت کے خلاف مظاہرہ ہوا تھا۔

مسٹر دفتری (وکیل سرکار) میں تسلیم کرتا ہوں کہ گاندھی جی کی پرارتھنا میں قرآن کریم کی تلاوت ہوتی تھی اور لوگوں نے اس کے خلاف مظاہرہ کیا لیکن میں نہیں سمجھتا کہ اس سلسلہ میں گواہ سے اس قسم کے سوالات پوچھنے کا کیا فائدہ ہے۔ ڈیفنس مہاراج نے اس کے بعد مسٹر بنرجی سے دریافت کیا کہ ان کا مقصد کیا مطلب ہے۔

مسٹر بنرجی۔ وہ جگہ جہاں دیوتا مہاراج کی تصویر نصب ہو۔

گواہ:۔ جہاں یہ تصویر نصب ہو وہاں قرآن کریم کی تلاوت کی اجازت نہیں ہے۔

گواہ نے مزید کہا کہ جہاں پوجا پاٹ ہوتا تھا۔ اور بھجن و کیرتن ہوتے ہوں۔ وہاں بھی اس کی اجازت نہیں ہے۔ مسٹر بنرجی کے اس سوال کی اجازت نہیں دی کہ اسلام۔ عیسائیت اور یہودیت کی طرح شیطان اور خدا کے تصورات ہندو دھرم میں بھی خیر مطلق اور شر مطلق کی صورت میں موجود ہیں۔ مسٹر دفتری کے سوال کے جواب میں گواہ نے بتایا کہ بچھے ہتھیاروں کو ڈگا اور طبلہ میں چھپا کر دیا گیا کیونکہ اس وقت بمبئی میں کمشنر پولیس کا ایک حکم نافذ تھا جس کی رو سے ہتھیار لے جانے کی ممانعت تھی۔

مسٹر مرار جی ڈیسائی کا بیان

اس کے بعد بمبئی کے ہوم منسٹر مرار جی ڈیسائی نے اپنے بیان میں بتایا کہ میں پروفیسر جین سے واقف ہوں۔ ۲۰ جنوری کی شام کو ۶ بجے وزیر اعظم مسٹر کھیر سے ملنے وزیر اعظم نے مجھے بلوا بھیجا۔ وزیر اعظم نے بتایا کہ پروفیسر جین مجھ سے کچھ اہم معلومات دینے آئے ہیں۔

پروفیسر جین نے اپنی روئداد میں بتایا کہ انہوں نے شام کے اخبارات میں مہاتما گاندھی کی پرارتھنا سبھا میں بم پھٹنے کے واقعہ کی خبر پڑھی ہے انہیں گرفتار ہونے والے شخص کے متعلق کچھ ذاتی معلومات حاصل ہیں۔ پروفیسر جین نے بتایا کہ مدن لال نے احمد نگر سے واپس آ کر ان کو بتایا تھا کہ اس نے اور دوسروں نے مہاتما گاندھی کی جان لینے کا فیصلہ کیا ہے۔

پروفیسر جین نے مجھے بتایا کہ مدن لال نے ان سے یہ بھی کہا تھا کہ وہ کرکرے ساورکر کے پاس لے گیا تھا اور مدن لال نے ساورکر کے پاس تقریباً دو گھنٹے بات چیت کی۔ اس کے دوران میں ساورکر نے احمد نگر میں مدن لال کے کام پر اس کی تعریف کی اور اس کی پیٹھ ٹھونکی اور اپنا کام جاری رکھنے کی ہدایت کی۔

پروفیسر جین نے مجھے بتایا کہ مدن لال نے یہ بھی کہا تھا کہ انہوں نے ہتھیار اور کارتوس۔ دستی بم اور دوسری بارودی اشیاء احمد نگر اور پونا میں جمع کی ہیں۔

اور مدن لال اور اس کے ساتھی دہلی جا کر مہاتما گاندھی کے قتل کرنے کا کام پورا کریں گے۔

پروفیسر جین نے کہا کہ پہلے ان کا خیال تھا کہ چونکہ شرنارتھی لوگ مہاتما گاندھی اور دوسرے لیڈروں کے بارے میں اس قسم کی باتیں بناتے ہیں اس لئے انہوں نے مہاتما گاندھی کے قتل کی باتوں کی کوئی اہمیت نہیں دی اور خیال کیا کہ اس کے ذہن دلانے کا مدن لال پر خاطر خواہ اثر پڑے گا اور وہ اس قسم کی حرکت نہیں کریگا۔

مسٹر مرار جی نے بتایا کہ یہ اطلاع ملنے پر میں نے محکمہ سراغرسانی کے افسر مسٹر نگر والا کو بلوا بھیجا۔ لیکن وہ کسی دوسری جگہ مصروف تھے اور انہیں پہنچنے کی فرصت نہ ہوئی۔ میں اسی رات کو احمد آباد جا رہا تھا اور میں نے افسر کو ریلوے اسٹیشن پر ملنے کی ہدایت کی۔ ریلوے اسٹیشن پر میں نے مسٹر نگر والا کو سارا حال سنایا اور ضروری کارروائی کرنے کی ہدایت کی۔

مسٹر ڈیسائی نے بتایا کہ میں نے ان کو تین ہدایتیں دیں۔ اول کرکرے کو گرفتار کر لیا جائے دوسرے ساورکر کے مکان اور نقل و حرکت کی نگرانی کی جائے سوم سازش میں حصہ لینے والے دوسرے اشخاص کا پتہ لگایا جائے۔ اگلے روز صبح احمد آباد پہنچ کر میں نے سردار پٹیل سے ملاقات کی اور انہیں پروفیسر جین کے بیان اور اپنی کارروائی سے آگاہ کیا۔

ابھی ڈیسائی کا بیان ختم نہیں ہوا تھا کہ عدالت کل تک کے لئے ملتوی ہو گئی۔

قاسم رضوی حیدر آباد کی غیر مسلم اکثریت کو مطمئن کریں

مولانا عبدالحمید اعظمی مرکزی جمعیۃ علماء کا بیان

بھاگلپور ۳ راگست۔ مولانا عبدالحمید صاحب اعظمی رکن مرکزیہ جمعیۃ علماء ہند نے مسئلہ حیدر آباد کے متعلق پریس کو ایک بیان دیتے ہوئے کہا ہے کہ تقسیم ہندوستان کی برطانوی اسکیم کی بدولت ہمارے سامنے جو نئی نئی مشکلیں پیدا ہو گئی ہیں ان میں اس وقت ریاست حیدر آباد میں ذمہ دار حکومت کے قیام اور ہند یونین میں اس کے باضابطہ الحاق کا معاملہ اتنا پیچیدہ اور نازک ہو گیا ہے کہ اب حکومت ہند کے لئے ممکن نہیں کہ وہ واقعات کی طرف سے اپنی آنکھیں بند کر لیں اور حیدر آباد کو اپنی شرائط پر الحاق کے لئے مجبور نہ کرے۔ ہند کی دستور ساز اسمبلی یہ اعلان کر چکی ہے کہ یہاں کا نظام حکومت جمہوری ہوگا جس میں بلا لحاظ فرقہ اور مذہب تمام باشندگان ملک کو سارے ہند کی کا پورا پورا حق ہوگا۔ اس حالت میں ہند یونین کے حدود میں کسی ایسی ریاست کا وجود جس کا نظام حکومت عوام اور ملک کا ترجمان نہ ہو کیونکر باقی رہ سکتا ہے۔ جہاں تک حیدر آباد میں موجودہ نظام حکومت کی جگہ ایک ایسی جمہوری حکومت کے قیام کا تعلق ہے جو سچ مچ ہیاں کے تمام مسلم و غیر مسلم باشندوں کی نمائندہ حکومت کہی جا سکے۔ ایمانداری کے ساتھ کسی کو اختلاف نہیں ہونا چاہئے۔ کیا نظام کو معلوم نہیں کہ اب شخصی شاہی نظام کے سفید آثار ملک میں باقی نہیں رہے جن کی بدولت ریاستی پبلک کے صحیح جذبات سے کھیل کھیلا کرتی تھیں۔

معاملہ کا یہ رخ کتنا عجیب اور حیرتناک ہے کہ حیدر آباد میں انجمن اتحاد المسلمین کے صدر مسٹر سید قاسم رضوی کی اشتعال انگیز اور نفرت انگیز تقریریں بلا روک ٹوک جاری ہیں اور نظام صاحب ہیں کہ ایسے بے لگام اور مفسد قسم کے لیڈروں کی تنبیہ تک نہیں کرتے۔ قاسم رضوی کو دعویٰ ہے کہ وہ ہند یونین کے مسلمانوں کو اپنی مجبوری سے ہمدردی کا یقین دلانے میں کامیاب ہو جائیں گے کیا ان کو معلوم ہے کہ ہندوستان کے اکثر مسلمان پاکستان کے سلسلہ میں ایسے لیڈروں سے کافی نقصان اٹھا چکے ہیں اب تو انہیں مولانا آزاد اور مولانا مدنی جیسے پاک باز اور مخلص لیڈروں کی رہنمائی پر بھروسہ ہے۔ اگر مسٹر رضوی ہند یونین کے ۳۱ فیصدی مسلمانوں کے واقعی خیر خواہ ہیں تو ان کو چاہئے کہ وہ سب سے پہلے حیدر آباد کی غیر مسلم اکثریت کو مطمئن کر دیں اور اپنی اور اپنے تمام رضاکاروں کی کوششیں ان کے جائز حقوق اور مطالبات کو پورا کرنے میں صرف کر دیں ورنہ ہندوستان کا مسلمان یہ سمجھے گا کہ ملک کو تباہ و برباد کرنے کے لئے میر جعفر و میر صادق نے حیدر آباد میں دوبارہ جنم لیا ہے۔

عبدالحمید اعظمی ممبر کونسل آل انڈیا جمعیۃ علماء ہند و انچارج شعبہ تبلیغ جمعیۃ علماء ضلع بھاگلپور۔ بھاگلپور (بہار)

ملایا کی حکومت کی پالیسی کے خلاف ٹرانسوال انڈین کانگریس کا سخت احتجاج

جوہانسبرگ ۲۳ راگست۔ یہاں ایک جلسہ میں ٹرانسوال انڈین کانگریس کے جلسے میں جنوبی افریقہ کی حکومت کی پالیسی پر جہاں تک کہ اس کا ہندوستانیوں سے تعلق ہے سخت ناراضگی کا اظہار کیا گیا۔ یہ مزید ذکر ہے کہ ہندوستانیوں کو رائے دہندگی کا حق دیا جائے ملایا کی حکومت ایسی پالیسی لے رہی ہے۔

ڈاکٹر یوسف دادو نے جلسہ میں تقریر کرتے ہوئے کہا کہ جب سے ملایا حکومت قائم ہے۔ اسی وقت سے سیاسی حالت بہت بگڑ چکی ہے۔ ڈاکٹر دادو نے اپنی تقریر میں اس بات پر زور دیا کہ تجویز جو میں پیرس کے اندر جلسہ میں ہوا اجلاس ہو رہا ہے اس میں ہندوستانی وفد کی قیادت پنڈت جواہر لال نہرو کو کرنی چاہئے۔ یاد رہے اس اسمبلی میں جنوبی افریقہ کا معاملہ پیش ہو رہا ہے۔

چین میں سرکاری فوجوں کی پیشقدمی

نانکنگ ۲۳ راگست۔ نیم سرکاری ذرائع سے اطلاع موصول ہوئی ہے کہ چین کی گورنمنٹ فوجوں نے تائنگ کے ان علاقوں میں اب کمیونسٹوں کے قبضے میں ہیں ہر یالی کے مقام تسوان پر حملہ کرنے کے لئے تیاریاں کر رہی ہیں۔ تسوان ریلوے کا ایک مرکز ہے۔ اس علاقہ میں مرکزی حکومت کی فوجیں جنرل چن ای کی کمان میں شانگ زی سے جنوب مغرب شانتنگ میں داخل ہونے کی کوشش کر رہی ہیں۔

سرکاری فوجوں نے گذشتہ ہفتوں میں لانگ ہائی کی طرف کچھ علاقے پر قبضہ کر لیا ہے۔ [illegible] شمال اور جنوب میں اپنی پوزیشن مضبوط کر رہی ہیں۔ حکومت کی فوجیں بھی بہت بڑے علاقوں میں جمع ہو رہی ہیں جو ہو کی شمالی حد مزید آگے بڑھ رہی ہے۔

(۴) نقشہ جس کی سرخی شمالی ہند میں سکھ کی تقسیم ملی ہے۔ (۵) اور یہ نقشہ جس کے ذریعہ اخبارات شائع کیا گیا تھا جن میں تمام پاکستان کے لفظ جغرافیائی لحاظ سے کمپایا گیا تھا۔ اور یہ نقشہ اخبارات کی کثیر تعداد میں موجود تھا۔ (۵) اور یہ نقشہ اخبارات کی کثیر تعداد میں موجود تھا۔

(۶) ایک سید مبلغ ہے ۳ اور انگریز دار جناب جمیل خاں صاحب و جناب علی خاں صاحب مدرسہ دینیہ کے قوم مسائل ہیں اور پاکستان بننے کے قبل کا ہمارا اعلان کرنے ہے۔ یہ رقم نومبر ۱۹۴۶ء میں آئی ہے۔

(۷) کارڈ آمدہ از کراچی۔ (۸) ایک اپیل کا مسودہ جس میں بحرین کے ایک تاجر کا پتہ درج تھا۔

(۹) پوسٹ کارڈ آمدہ از حیدر آباد (مولانا احمد صاحب غازی پوری کا) ارسال کردہ پرانا خط۔

چین میں نئی کرنسی

آج سے جاری ہو گئی

شنگھائی ۲۳ راگست۔ حکومت چین نے ملک کا نیا کرنسی کے پھیلاؤ کو روکنے کے لئے سونے کی جو نئی یوان کرنسی جاری کرنے کا فیصلہ کیا تھا وہ آج سے جاری ہو گئی ہے۔ تازہ اطلاع ہے کہ ملک میں پیرے نئے نوٹوں کا اجراء شروع ہو گیا۔ مرکزی کنٹرول قائم رکھنے اور کرنسی اور دوسری اقتصادی حالات سے متعلق احکامات کو پورا کرنے کے لئے حکومت نے چین کو جنوبی وسطی اور شمالی تین حلقوں میں تقسیم کر دیا ہے اور ہر ایک حلقہ کا ایک الگ افسر مقرر کر دیا ہے۔

برائے آگاہی عوام

یکم جولائی ۱۹۴۸ء سے مندرجہ ذیل اوقاف پر دفعہ ۲۵ (۵) دلی مسلم وقف ایکٹ ۱۹۴۳ء کا اطلاق ہو گیا ہے کیونکہ اوقاف مذکورہ کی کمیٹیوں کے ممبران وقف ناموں کی شرائط کے خلاف عمل کرتے تھے۔ یا انہیں نے انتظام سے کوئی تعلق نہ رکھا اور جائیداد موقوفہ کو کسمپرسی کی حالت میں چھوڑ دیا ان حالات میں جائیداد ہائے موقوفہ کو شدید نقصان پہنچنے کا اندیشہ تھا چنانچہ اس خیال کے ماتحت دفعہ ۲۵ کا نفاذ جملہ اوقاف کی انتظامیہ کمیٹیوں پر لازمی ہو گیا۔

۱۔ وقف مسماۃ وزیر النساء بیگم و مسماۃ اشرف النساء بیگم واقع شیش محل دہلی۔

۲۔ وقف قریشی مسجد کشمیری گیٹ دہلی۔

۳۔ وقف مسجد سامنے والی تیلی واڑہ دہلی۔

۴۔ وقف جائداد احمد شاہ۔ گلی احمد شاہ۔ حویلی اعظم خاں دہلی۔

شوکت علی صابری

ناظر اوقاف۔ دریا گنج دہلی

ضروری اطلاع

دفتر مرکزیہ جمعیۃ علماء ہند دہلی سے جو حضرات خط و کتابت کریں وہ اپنا پتہ صاف اور مفصل تحریر کیا کریں ورنہ جواب کا انتظار نہ کریں۔

سکریٹری۔ دفتر مرکزیہ جمعیۃ علماء ہند دہلی

ایک قوم پرور مسلمان لیڈر جیل میں

غازی پور ۱۸ راگست۔ مولانا ابوالحسن صاحب مہتمم مدرسہ دینیہ غازی پور ممبر ضلع کانگریس کمیٹی وائس پریزیڈنٹ منڈل و صدر جمعیۃ علماء ضلع غازی پور ممبر ضلع کانگریس کمیٹی وائس پریزیڈنٹ منڈل و صدر جمعیۃ علماء ضلع غازی پور کے مکان و مدرسہ نیز مدرسہ کی ۱۲ راگست ۱۹۴۸ء کو ۹ بجے دن اچانک تلاشی شروع ہوئی۔ یہ تلاشی چار گھنٹہ تک جاری رہی تلاشی میں اسلحہ کی قسم کی کوئی چیز برآمد نہیں ہوئی تلاشی کے بعد پولیس کو صرف چند کاغذات ہی ملے جنہیں وہ ہمراہ لے گئی ان کاغذات کی فہرست حسب ذیل ہے۔

(۱) بل ۱۹۴۸ء آمدہ از کتب خانہ انجمن حمایت الاسلام لاہور مورخہ ۲ دسمبر ۱۹۴۷ء۔ واضح ہو کہ ۳ سال سے مدرسہ دینیہ کے لئے انجمن حمایت اسلام لاہور سے کتابیں منگائی جاتی ہیں۔ قیام پاکستان کے بعد کوئی کتاب نہیں آئی۔

(۲) رسید چندہ مدرسہ دینیہ تربیت القرآن لاہور و امداد مدرسہ دینیہ کے لئے ڈھاکہ سے چندہ آیا تھا اور بواسطہ رجسٹرڈ ممبر مدرسہ دینیہ کے نام موصول ہوا تھا۔

(۳) رسید مدرسہ دینیہ ۱۹۴۷ء و ۱۹۴۸ء مدرسہ دینیہ کے وصول کردہ چندہ کی رسید ہے۔ احمد جیلانی و منشی مولوی ممتاز احمد صاحب ڈسٹرکٹ کونسل مدرسہ دینیہ کے حیدر آباد سے دو کئی سال سے وہاں مقیم ہیں) بعد خطوط بھیجے ہوئے مندرج ہیں۔ مولوی صاحب موصوف اور ان کا پورا خاندان حضرت مولانا حسین احمد مدنی کا سچا اور پکا کانگریسی ہے۔

پہلی کانفرنس کا افتتاح کرتے ہوئے کہی۔ اس کانفرنس میں اخبار کی قوانین کی بابت مقرر کردہ تحقیقاتی کمیٹی سفارشات کی بابت ایک قرار داد منظور کی گئی نیز حکومت ہند سے مطالبہ کیا گیا کہ اخبارات کے متعلق قوانین کا معیار بلند کر کے دوسرے ممالک کے قوانین کے برابر لایا جائے۔

کانپور میں اخبار نویسوں کا جلسہ

کانپور ۲۳ راگست۔ یہاں سب کو اور خصوصاً اخبار نویسوں کو ان قوانین کی زبردست مخالفت کرنی چاہئے جو شہری آزادی اور شہریت کے حقوق پر اثر انداز ہوں۔ یہ الفاظ مسٹر آچاریہ نریندر دیو کے ہیں جو انہوں نے کانپور کے ضلع کے اخبار نویسوں کی

الجمعیۃ بکڈپو کی قابل قدر کتابیں

قصص القرآن مولانا حفظ الرحمن ناظم اعلیٰ جمعیۃ علماء ہند کی یہ کتاب انبیاء علیہم السلام کی سوانح حیات کے ساتھ ساتھ قرآن مجید کے بہت بڑے حصے کی مستند تفسیر بھی ہے اس کتاب میں عبرتوں اور نصیحتوں کا ایک بہت بڑا ذخیرہ جمع کر دیا گیا ہے اس کے چار حصے ہیں قیمت حصہ اول ۴ حصہ دوم مجلد ۴ حصہ سوم مجلد ۴ حصہ چہارم مجلد چھ روپے آٹھ آنے (۶)

نبی عربی (صلی اللہ علیہ وسلم) یہ تاریخ ملت کا پہلا حصہ ہے جس میں حضور کے تمام حالات زندگی کو اختصار اور جامعیت کے ساتھ بیان کیا گیا ہے قیمت ایک روپیہ بارہ آنے

خلافت راشدہ یہ تاریخ ملت کا دوسرا حصہ ہے جس میں خلفائے راشدین کے تمام حالات و واقعات مستند تاریخوں سے ایک جا جمع کر دیئے گئے۔ قیمت مجلد ۲

خلافت بنی اُمیہ یہ تاریخ ملت کا تیسرا حصہ ہے جس میں بنی امیہ کے تمام حالات و واقعات مستند تاریخوں سے جمع کئے گئے ہیں زبان نہایت سادہ اور سہل ہے قیمت تین روپے بارہ آنے (۳)

جمعیۃ علماء کیا ہے حصہ اول جمعیۃ علماء کے اغراض و مقاصد اور اس کی خدمات۔ قیمت ۳ آنہ (۳)

جمعیۃ علماء کیا ہے حصہ دوم جمعیۃ علماء ہند کی ۲۵ سالہ تجاویز کا مجموعہ۔ قیمت ۱ روپیہ

اسلامی پرچم جمعیۃ علماء ہند کے جھنڈے پر فاضلانہ اور اسلامی روشنی میں تبصرہ۔ قیمت ۲

نور الاصباح یعنی نور الایضاح اردو ترجمہ اور شرح جو عربی کے ابتدائی طلباء کے لئے بہت زیادہ مفید ہے اور ہر مسلمان کے لئے فقہی مسائل کا بہت بڑا ذخیرہ ہے قیمت ایک روپیہ آٹھ آنے (۱)

تاریخ اسلام حضرت مولانا سید محمد میاں صاحب ناظم جمعیۃ علماء ہند کی مشہور تصنیف ہے جو دار العلوم دیوبند میں داخل نصاب ہے۔ قیمت حصہ اول ۴ حصہ دوم ۴

ہمارے پیغمبر حضرت مولانا سید محمد میاں صاحب کی تالیف ہے۔ یہ کتاب بھی اسلامی مدارس کے درس میں شامل ہے قیمت صرف آٹھ آنے (۸)

جنگ بدر۔ کس طرح صرف ۳۱۳ مسلمانوں نے ہزار جنگی کفار پر فتح پائی۔ قیمت صرف ۸

نوٹ:۔ مبلغ ۵ یا اس سے زیادہ کی کتابیں خریدنے والے صاحبان کی خدمت میں ہم رسالے ۱۔ پاکستان کیا ہے ۲۔ لیگ کیا ہے ۳۔ مسٹر جناح کا پراسرار معمہ ۴۔ شریعت بل اور لیگ ۵۔ اربعین۔ اسلامی تعلیم کا مرقع

منیجر الجمعیۃ بک ڈپو گلی قاسم جان دہلی

ریشمی کپڑا ایک روپے گز

ریشمی کپڑا ایک روپیہ گز آپ کو کسی طرح نہیں مل سکتا۔ البتہ ہم آپ کو بازار سے بہت ہی سستے نرخوں پر دے سکتے ہیں جو کہ کوڑیوں کے بھاؤ پڑے گا۔ امریکن سفید سلکی پیراشوٹ یعنی پوری چھتری بندہ ۱۲ کلی والا جس میں پوری ۱۲ کلی (ٹکڑے) بغیر جوڑ کے ہمعہ ریشمی ڈوری قیمت دس روپیہ فی پیراشوٹ (پوری چھتری)، پیکنگ مفت محصول ڈاک ۱۱/۱ اکٹھے تین منگوانے پر محصول ڈاک تین روپیہ چندرہ آنہ آئے گا۔ آج ہی آرڈر دے کر فائدہ اٹھایئے۔ یہ مال دوسرے ریشمی سلکی کپڑوں کی نسبت نہایت عمدہ او۔ بارعایت سے پہلے اس کی قیمت بہت زیادہ تھی، مگر اب اسٹاک ختم کرنے کے لئے یہ رعایتی تھوک بھاؤ ہے تین پیراشوٹ محصول ڈاک سمیت آپ کو گھر بیٹھے ۱۲/۹۹ میں ملیگا، ضرور منگوا لیں، فوراً منگوا لیں ورنہ اسٹاک ختم ہو جانے پر آپ کو پچھتانا پڑیگا، کیونکہ مزید مال امریکہ سے نہیں آ رہا ہے۔ آرڈر دیتے وقت اپنا نام و پورا پتہ صاف اور خوشخط لکھیں۔

امریکن ٹریڈنگ ایجنسی (اے ڈی)

ریشمی کپڑے کے مشہور سوداگر پی بی ۴۵ امرت سر

دس خصوصیتوں والی

خوشنما حمائل شریف مترجم

یہ حمائل شریف اپنی خوبیوں اور خصوصیتوں کے لحاظ سے بے مثل ہے اس میں دس خصوصیتیں ایسی ہیں جو مجموعی اعتبار سے کسی دوسری حمائل شریف یا قرآن مجید میں نہیں پائی جاتیں

۱ اس کی تصحیح مولانا احمد علی صاحب محدث سہارنپوری کے مشہور و معروف مصحف سے کی گئی ہے۔

۲ ترجمہ زیر متن حضرت مولانا شاہ اشرف علی مع توضیحی عبارات۔

۳ حدیثوں سے سورتوں اور آیتوں کی فضیلت۔

۴ تمام سورتوں اور بہت سی آیتوں کی خاصیتیں۔

۵ ہر سورت کے متعلق تعبیر خواب (حضرت مولانا عبدالرحمن صفوری)

۶ فوائد القرآن (حضرت تھانوی)

۷ موضح القرآن (حضرت شاہ عبدالقادر)

۸ تفسیر ابن کثیر روح المعانی، خازن، لباب النقول وغیرہ مستند و معتبر کتابوں سے بہت سی آیتوں کی شان نزول۔

۹ جس آیت سے جو مسئلے نکلے ہیں ان کی ضروری تفصیل، قرآن مجید کی تلاوت کے ظاہری اور باطنی آداب کے متعلق شرح و بسط سے ایک بصیرت افروز مقدمہ بھی ہے۔

۱۰ خط خوشنما صاف، روشن، تقطیع نہایت موزوں ۲۳×۳۱ ہدیہ غیر مجلد صرف پانچ روپے چار آنے ہدیہ مجلد چرمی کلکتہ کی جلد سات روپے چار آنے معجز نما حمائل شریف مولوی نور محمد والا ہدیہ غیر مجلد آٹھ روپیہ ہدیہ مجلد دس روپے۔

پتہ

مکتبہ برہان اردو بازار جامع مسجد دہلی

ہند پارلیمنٹ میں وزیر محنت کے بل پر بحث

نئی دہلی ۲۴ اگست۔ مزدوروں کی حالت بہتر بنانے کے لئے فیکٹری ایکٹ میں ترمیم کرنے کے لئے جو قدم اٹھایا ہے کل ممبران پارلیمنٹ پوری طرح متفق تھے لیکن اس بات میں اختلاف تھا کہ جو قدم اٹھایا جا رہا ہے وہ مزدوروں کی حالت اتنی بہتر بنانے کا جتنی کہ توقع کی جا رہی ہے۔

وزیر محنت کے بل پر چار گھنٹہ تک بحث و مباحثہ ہوا تھا اس لئے کہ یہ مسئلہ اپنے اندر ایک انسانی پہلو لئے ہوا تھا۔ اس اقدام سے تین لاکھ پچاس ہزار مزدوروں کو فائدہ پہنچے گا اور اس سے فیکٹریوں کے مزدوروں کو اطمینان حاصل ہو سکے گا۔ [illegible]

ہند اور پاکستان میں قیدیوں کا تبادلہ

صفحہ اول کالم ۲ سے آگے

[illegible]

حیدرآباد کی بابت کسی پریشانی کی ضرورت نہیں

مدراس میں گورنر جنرل کا استقبال اور ان کی تقریر

مدراس ۲۲ اگست۔ ہند کے گورنر جنرل مسٹر راجگوپال آچاریہ نے یہاں تقریر کرتے ہوئے کہا کہ حیدرآباد کے متعلق کسی تشویش کی ضرورت نہیں۔ حیدرآباد کا مسئلہ حل کرنے کے لئے حکومت ہند کے امکان میں جو کچھ ہے وہ اس سے دریغ نہ کرے گی۔

مسٹر راجگوپال آچاریہ نے سیاسی لقاء راجہ جی ہال میں آل انڈیا ویمن کانفرنس کے پیش کردہ ایڈریس کے جواب میں تامل میں تقریر کرتے ہوئے کہا آپ نے فرمایا خوف اور شبہ نے حیدرآباد کے [illegible]

وزیر اعظم برما کا پیغام

صفحہ اول کالم ۲ سے آگے

[illegible]

کلکتہ پولیس کے پاہیوں کا برت

ضرورت ہے

۱۔ ایک ایسے مترجم کی جو انگریزی سے شگفتہ اور سلیس اردو میں بے تکلف ترجمہ کر سکے۔

۲۔ دو خوش قلم کاتبوں کی جو اخباری کام کا تجربہ رکھتے ہوں درخواست کے ساتھ مطبوعہ اور غیر مطبوعہ تحریروں کے نمونے منسلک کریں۔

۳۔ ایک چپراسی کی جو دفتری کام سے بھی واقف ہو اور سائیکل کی سواری جانتا ہو۔

تفصیلات ذیل کے پتہ پر خود ملیں یا بذریعہ خط و کتابت معلوم کریں۔

عبدالوحید صدیقی جنرل منیجر روزنامہ الجمعیۃ بلیماران دہلی

کٹ لی کی رسم ادا کرتے ہوئے آپ نے ایک تقریر کی اور گاندھی جی کے اصولوں پر چلنے کی اپیل کی۔

مدراس کارپوریشن کے ایڈریس کے علاوہ تقریباً پچاس میونسپلٹیوں اور دوسرے اداروں کی طرف سے راجہ جی کو سپاسنامے پیش کئے گئے۔

مراد آباد

میں اخبار الجمعیۃ دہلی مولانا محمد شفیق احمد صاحب [illegible] دفتر جمعیۃ علماء چوک بازار سے طلب فرمائیں۔

منیجر اخبار الجمعیۃ دہلی

خوش خبری

ہفتہ وار الجمعیۃ کا اجرا

ہمارے استفسار پر ملک کے ہر گوشہ سے ہفتہ وار الجمعیۃ کے اجرا کی نہایت پر تپاک طریقہ پر تائید کی گئی ہے۔ لہذا ہم حق تعالیٰ کی توفیق و امداد کے بھروسہ پر ہمدردان الجمعیۃ کی خواہش کے احترام میں اعلان کرتے ہیں کہ جونہی

خریداران اور ایجنٹ صاحبان

کی طرف سے مناسب تعداد میں ہمارے پاس فرمائشیں پہنچ جائیں گی ہفتہ وار الجمعیۃ کی اشاعت شروع کر دی جائے گی ہماری خواہش ہے کہ ستمبر کے پہلے ہفتہ میں ہفتہ وار الجمعیۃ کا اجرا ہو جائے۔ لیکن ہماری اس خواہش کے پورا ہونے کا انحصار مناسب تعداد میں فرمائشیں موصول ہو جانے پر ہے۔ لہذا ایجنٹ صاحبان بلا تاخیر اپنی مطلوبہ تعداد سے مطلع فرمائیں۔

خریدار صاحبان فرمائش ارسال فرمانے میں تاخیر نہ فرمائیں۔

ہفتہ وار الجمعیۃ ہر اتوار کو ۲۰×۳۰/۴ سائز کے ۲۰ صفحات پر خوشنما اور رنگین ٹائیٹل کے ساتھ شائع ہوگا

قیمت سالانہ بارہ روپے۔ ششماہی چھ روپے آٹھ آنے فی پرچہ ۴ ر

عبدالوحید صدیقی جنرل منیجر اخبار الجمعیۃ دہلی

اردو کسی خاص فرقہ کی ملکیت نہیں بلکہ ہر فرقہ کی ملکیت ہے

اگر سیاسی شعبدہ بازی سے اسے نقصان پہنچا تو یہ ایک زبردست سانحہ ہوگا

(پنڈت برجموہن کیفی)

کراچی ۲۳ اگست۔ پنڈت برجموہن دتاتریہ کیفی نے اردو کے ادیبوں کو مشورہ دیا ہے کہ وہ دونوں ملکوں کے ہمدردان اردو کے درمیان تعلقات کو استوار کریں۔ انہوں نے کہا کہ اردو برصغیر ہند کی عام فہم زبان ہے اس کو مذہب اور سیاست سے بلند رکھنا چاہئے یہ واقعہ کہ اردو غیر ملکی نہیں ہے اس بات کا ثبوت ہے کہ یہ کسی خاص فرقہ کی زبان نہیں ہے۔ اردو نے سلطنت میں بھی فروغ پایا ہے۔ جب مسلمانوں کا اقتدار ختم ہو گیا تھا اور اس زبان کے شعرا اور ادبا میں ہر فرقہ کے افراد شامل ہیں۔

[illegible]

لاہور کے دو آزاد خیال اخبارات

حکومت نے اشاعت پر پابندی لگا دی

لاہور ۲۴ اگست۔ مغربی پنجاب کی حکومت نے چھ ماہ کے لئے روزنامہ تسنیم اور سفینہ کورٹی کی اشاعت پر پابندی لگا دی ہے۔ یہ پابندی پنجاب سیفٹی ایکٹ کے ماتحت لگائی گئی ہے اس سلسلہ میں مغربی پنجاب کی حکومت کے ایک پریس نوٹ میں بتایا گیا ہے کہ اس علاقہ کے بعض اخبارات میں ریاست کے خلاف پروپیگنڈا [illegible]

وزیر اعظم برطانیہ کے مشورے

[illegible]

مسٹر جناح روبہ صحت ہیں

کراچی ۲۴ اگست۔ قائداعظم جناح گورنر جنرل پاکستان کی صحت اطمینان بخش ہے۔ اور توقع ہے کہ وہ ہفتہ عشرہ میں کراچی واپس آجائیں گے۔

اطلاعات پر سختی کے ساتھ باز پرس کی جائے گی۔ اخبارات کے ایڈیٹروں سے پھر ایک مرتبہ درخواست کی جاتی ہے کہ سرکاری افسروں کے خلاف ان کے نمائندے یا دوسرے لوگ جو اطلاعات بھیجیں ان کی تحقیق کر لیں۔

کشمیر میں تازہ دم فوجیں بھیجی جانے کا انتظام ہو رہا ہے

ہند پارلیمنٹ میں وزیر دفاع سردار بلدیو سنگھ کا بیان

نئی دہلی۔ وزیر دفاع سردار بلدیو سنگھ نے آج ہند پارلیمنٹ میں بتایا کہ ۱۵ اگست سے پہلے اور بعد میں ملک کے مختلف حصوں میں وقتاً فوقتاً ہتھیار برآمد کئے جاتے رہے ہیں۔ حکومت کو ان جگہوں کا علم تھا۔ جہاں امریکی اور برطانوی فوجیں ہتھیار [illegible] لیکن اس مرحلے پر ایک عام سروے سے کوئی فائدہ نہیں ہوگا۔

لیکن اگر ایوان ایسا چاہتا ہو تو حکومت اس قسم کی تجویز پر غور کرے گی۔

ڈاکٹر پٹا بھی سیتارامیہ کے سوال کے جواب میں کہ آیا حکومت کو معلوم ہے کہ ۱۵ اگست سے پہلے ۱۵۰۰ [illegible]

[illegible]

حیدرآباد کی تلاشیاں

[illegible]

دہلی میں جرائم

[illegible]

بھیک مانگنا

[illegible]

بجٹ کس کا ہے؟

[illegible]

بہار پولیس کے لیڈر کا مرن برت

پٹنہ ۲۴ اگست۔ معتبر ذرائع سے معلوم ہوا ہے کہ پنڈت راما نند تیواری بہار کی پولیس اور جیل خانہ میں کام کرنے والوں کی انجمن کے صدر نے جو اس وقت بانکی پور جیل میں قید ہیں مرن برت رکھنے کا فیصلہ کر لیا ہے۔ اس برت کو ایک ہفتہ گذر چکا ہے۔ کہا جاتا ہے کہ یہ برت حکومت بہار کے ان الزامات کے خلاف بطور احتجاج رکھا گیا ہے جو اس نے بہار پولیس کی گذشتہ ہڑتال میں مسٹر تیواری پر لگائے تھے۔ بیان کیا جاتا ہے کہ مسٹر تیواری پر موجودہ حکومت کے خلاف سازش کرنے کا الزام لگایا گیا ہے۔

کلکتہ ۲۴ اگست۔ ایک مقامی اخبار کی اطلاع کے مطابق [illegible] کو عارضی طور سے بند کر دیا گیا۔

اختلافات ختم کر دو

کرنل حبیب الرحمن کی اپیل

دہلی ۲۴ اگست۔ کرنل حبیب الرحمن نے جو برلا ریڈیو سے براڈکاسٹ کیا کرتے تھے۔ انہوں نے عوام سے تمام اختلافات دور کرنے کی اپیل کی ہے اور کہا ہے کہ ہم اپنے مقاصد میں صرف اسی وقت کامیاب ہو سکتے ہیں جب متحد و متفق ہو کر آگے بڑھیں۔

کرنل صاحب نے موجودہ سیاسی حالات کا ذکر [illegible]

دہلی میں امدادی کام

[illegible]

کارکنان جمعیۃ علماء ہند کی میٹنگ

[illegible]

پاکستانی وفد کی رہنمائی

اقوام متحدہ میں سر ظفر اللہ خاں کریں گے

کراچی ۲۴ اگست۔ سر محمد ظفر اللہ خاں وزیر خارجہ پاکستان اس وفد کی رہنمائی کریں گے جو پیرس میں ہونے والی اقوام متحدہ کی اسمبلی میں شریک ہوگا۔ نمائندوں متبادل نمائندوں اور مشیروں کے انتخاب پر غور و خوض ہو رہا ہے عنقریب ان کے ناموں کا اعلان کر دیا جائے گا۔ اس امر کا امکان ہے کہ بیگم شائستہ اکرام اللہ جو مشرقی بنگال سے پاکستان کی مجلس دستور ساز کی ممبر ہیں وفد کی ایک ممبر ہوں گی۔

[illegible]

دارالسلطنت

۲۴ اگست

آل انڈیا مشاعرہ

[illegible]

جمعیۃ علماء قصاب پورہ کا افتتاح

[illegible]

پولیس نے مکانات گرا دیئے

[illegible]

رجسٹرڈ دہلی نمبر ۹۷ — قائم شدہ ۱۹۲۵ء

جمعیۃ علماء ہند کا واحد ترجمان

روزنامہ

الجمعیۃ

یداللہ علی الجماعۃ

ایڈیٹر محمد عثمان فارقلیط

تار کا پتہ: الجمعیۃ دہلی — فون نمبر 6841

سالانہ قیمت تیس روپے — جلد ۳۰ — دہلی یوم جمعہ ۲۱ شوال المکرم ۱۳۶۶ھ ہجری مطابق ۲۷ اگست ۱۹۴۷ء — نمبر ۱۵۲ — فی پرچہ ۱ر بذریعہ ہوائی جہاز ۲ر

الجمعیۃ میں اشتہار دیکر آپ اپنی تجارت اور کاروبار کو یقیناً کامیاب بنا سکتے ہیں

سالانہ قیمت تیس روپے — ششماہی سولہ روپے — سہ ماہی آٹھ روپے آٹھ آنے

افراط زر اور قیمتوں میں اضافہ کے خلاف حکومت ہند کی جد و جہد

ماہرین اقتصادیات کی کمیٹی کی رپورٹ پر غور و خوض

از سر نو کنٹرول عائد کرنے کا وقت آگیا

دہلی ۲۵ اگست۔ معلوم ہوا ہے کہ حکومت ہند بہت جلد محکماتی افسروں اور صوبائی حکومتوں سے ... پر گفتگو کرنے والی ہے جو اس کمیٹی کی طرف سے پیش کی گئی ہیں جو قیمتوں میں اضافہ پر رپورٹ پیش کرنے کے لئے مقرر کی گئی تھی۔ یہ کمیٹی ماہرین اقتصادیات پر مشتمل ہے۔ [illegible]

پونچھ کے مورچہ پر دشمن کی توپوں کو خاموش کر دیا گیا

حملہ آوروں کی آگے بڑھنے کی ناکام کوشش۔ ہندی طیاروں کی اڑان

نئی دہلی ۲۵ اگست۔ ... [illegible]

ہندی ایجنٹ جنرل کا دفتر

نئی دہلی ۲۵ اگست۔ نئی دہلی میں موصول شدہ اطلاعات کے مطابق حیدرآباد میں ہندوستانی ایجنٹ جنرل کا دفتر حکومت ہند کے ایک مقبوضہ قلعہ میں منتقل کر دیا گیا ہے۔

افغانستان کی آزادی کا تیرھواں سالانہ جشن

کابل میں چراغاں اور دوسری رسموں کی ادائیگی

پشاور ۲۳ اگست۔ آج افغانستان کی آزادی کا جشن شروع ہو گیا۔ افغانستان کے تمام حصوں سے ہزاروں اشخاص کابل میں جمع ہیں ... [illegible]

حیدرآباد کے لیڈروں کی گرفتاری

[illegible]

کانگریس مجلس عاملہ کا اجلاس

[illegible]

حیدرآباد ایجنٹ جنرل کی طلبی

[illegible]

مشرقی پنجاب اسمبلی کا اجلاس

شملہ ۲۴ اگست۔ مشرقی پنجاب اسمبلی کا اگلا اجلاس ... [illegible]

نظام نے براہ راست اپنا معاملہ اقوام متحدہ میں پیش کر دیا

[illegible]

لاہور میں پناہ گزینوں کی زبردست بغاوت

پولیس اور فوج سے تصادم کئی ہلاک و مجروح

لاہور ۲۴ اگست۔ پولیس نے کل صبح ... [illegible]

کلکتہ میں ٹرام کے ڈپو پر دستی بم پھینکے گئے

پبلک اور کمپنی کے ملازمین کے جھگڑے میں سولہ آدمی زخمی ہوئے

[illegible]

ملایا کی بغاوت طاقت پکڑتی جا رہی ہے

[illegible]

مسلمانوں سے ضروری گذارش

[illegible]

الجمعیۃ چھ صفحات پر شائع ہوا کریگا

[illegible]

کحل بقائی — دہلی کے مشہور آنکھوں کے معالج خاندان بقاوالوں کی مایۂ ناز ایجاد آنکھوں کی تمام شکایات کیلئے اکسیر اور تندرست آنکھوں کا محافظ ہے قیمت فی شیشی ایک روپیہ — دواخانہ بقائی چتلی قبر دہلی

روزانہ
الجمعیۃ
دہلی
۲۷ اگست ۱۹۴۷ء

سلامتی کا راستہ

ہندوستان اور پاکستان کی ان دو مملکتوں کو پیدا ہوئے عرصہ ہی کتنا ہوا ہے کہ وہ زور آزمائی کے لیے خم ٹھونکنے لگیں اور آپس کی تلخیوں میں دلچسپی لیکر وقت ضائع کریں۔ کے آمد و کے پیر شدی، دونوں کو آزاد ہوئے صرف ایک سال ہی تو ہوا ہے اور یہ ایک سال جن مشکلات میں گذرا ہے وہ بھی سب پر عیاں ہے۔ اس نوزائدگی کا تقاضہ یہ ہونا چاہیے تھا کہ وہ پرانی باتوں کو بھول جاتے، ایک دوسرے کی خطاؤں کو معاف کرتے بچھڑے ہوئے بھائیوں کی طرح گلے ملتے اور یقین دلاتے کہ وہ ایک دوسرے کے دکھ درد میں شریک ہیں، ایک دوسرے کی بھلائی چاہتے ہیں اور تعاون کے بغیر کوئی قدم اٹھانا نہیں چاہتے، مکان کے حصے بخرے ہوگئے مگر مکینوں کو تقسیم نہ ہونا چاہیے، سنگ و خشت کی عمارت کے لئے انسانی رشتہ کو توڑ دینا حدود میں فرق ڈالنا، دانائی سے بعید ہے، اب تو ضرورت اسبات کی ہے کہ دونوں حکومتیں پچھلی باتوں پر خاک ڈالکر اپنی برائی بھلائی کو سوچیں اور اپنی شان کے شایاں ایک دوسرے کے ساتھ سلوک کریں

اس وقت دنیا بہت بے چین ہے، دوسری جنگ نے ملکوں پر ضرب لگائی تھی مگر اس کے نتائج نے ریڑھ کی ہڈیوں تک کو چور چور کر ڈالا ہے امریکہ الگ پریشان ہے، برطانیہ اپنی ادھیڑ بن میں لگا ہوا ہے روس کسی اور ہی تدبیر میں ہے، بھلا ہندوستان اور پاکستان کی کیا حیثیت کہ بین الاقوامی بحران کا رخ بدل سکیں اور آنے والے سیلاب سے اپنا دامن بچالیں چین کی سیاسی اور معاشی حالت لب دم ہے اور خانہ جنگی نے حلیہ تک بگاڑ دیا ہے، ملایا کا جوان ہلال بھی جست میں کہیں سے کہیں پہونچ گیا ہے، اور کیمونزم اور امپیریلزم کے سینگ پوری طاقت سے ابھر آئے ہیں، یہ ما کی نزاکت بھی روز بروز نازک تر ہوتی جارہی ہے اور اس کا ہندوستان پر اثر پڑنا لازمی ہے، چھوڑیے انڈونیشیا اور فلسطین کو اور نظر انداز کیجیے مشرقی اور مغربی یورپ کی کشاکش کو یہ ملایا، برما اور چین کا سرخ خطرہ ہی ہند و پاکستان کی آنکھیں کھولنے کے لئے کافی ہے، ان حالات میں کیا یہ مناسب نہ ہوگا کہ ہند اور پاکستان اپنے مشترک مفاد کی خاطر اپنے اختلافات کو بھول جائیں اور ایک بڑی تباہی سے بچنے کے لئے، چھوٹی چھوٹی باتوں کو قربان کردیں؟ یہ ٹھیک ہے کہ کشمیر اور حیدرآباد کا معاملہ مصالحت کی راہ میں بہت بڑی روک ہے لیکن یہ بھی سچ ہے کہ اس روک کو تفاہم کی اسپرٹ ہی میں دور کیا جاسکتا ہے فوجی طاقت سے کسی مسئلہ کا حل نہ پاکستان کے لئے مفید ہو سکتا ہے نہ ہندوستان کے لئے، اسطرح تو اختلافات کی خلیج اور زیادہ وسیع ہوگی اور جنگ کا ایک دروازہ کھلنے کے بعد تباہی کے بہت سے دروازے کھلتے چلے جائیں گے!

جہاں تک ہند اور پاکستان کے اختلافات کا تعلق ہے اس میں ہمارے لئے سب سے بڑی تشویش یہ ہے کہ عوام کی ذہنیت روز بروز خراب ہوتی جارہی ہے اور اب حالت یہ پیدا ہوگئی ہے کہ یہ اختلافات ہمارے معاشرہ کا جزو بنتے جارہے ہیں۔ ہمیں مصالحت سے اتنی خوشی نہیں ہوتی جتنی مخالفت سے ہوتی ہے، ہند اور پاکستان کی جنگ کا تصور ہمارے اندر تاسف اور رنج کی کوئی کیفیت پیدا نہیں کرتا بلکہ چھپی خواہش یہ ہوتی ہے کہ ٹکر ہو اور ہم اسکا تماشہ دیکھیں انتقام کے جذبہ میں انسان اندھا ہوجاتا ہے اور اس کا جی یہی چاہتا ہے کہ دشمن سے دو دو ہاتھ ہوں، دلوں کا بخار نکلے اور ایک دفعہ زور کا رن پڑے، نتائج کی کچھ خبر نہیں ہے کہ اگر حالات نے پلٹا کھایا تو خدا معلوم ہم پر کیا گذرے اور ہماری خواہش ہم پر ہی الٹ جائے! اگر عوام کا یہ مذاق پختہ ہوگیا اور جنگجو طبیعتوں کو جنگ سے لطف آنے لگا تو یہ ذہنیت ہمارے تعمیری کاموں کے لئے بہت ہی خطرناک ثابت ہوگی اور ہمیں اس قابل نہ چھوڑے گی کہ مستقبل کا دامن تھام لیں اور داخلی امن کے سہارے ہم خارجی امور پر سکون کے ساتھ غور کرسکیں افسوس ہے کہ اخبارات کا مذاق بھی اسی رنگ کا ہے وہ عوام کا مذاق بگاڑ رہے اور ان میں جنگ سے لطف اندوز ہونے کا چسکہ پیدا کر رہے ہیں، حالانکہ کلکتہ کی انٹر ڈومینین کانفرنس میں یہ بات طے ہوچکی ہے کہ

(۱) اخبارات ایک دوسری مملکت کے خلاف پروپیگنڈا سے باز رہیں۔

(۲) ایسی مبالغہ آمیز خبروں کی اشاعت سے پرہیز کریں جن سے کسی فرقہ کے جذبات مشتعل ہونے کا اندیشہ ہو۔

(۳) ایسے مضامین شائع کرنے سے احتراز کریں جن میں دونوں مملکتوں کے درمیان جنگ کی ترغیب دی گئی ہو یا جنگ ہونا ضروری قرار دیا گیا ہو۔

ایک زندہ ملک کے زندہ اخبارات کا فرض ہے کہ وہ اپنی حکومت کے فیصلوں پر عمل کریں اور یہ دیکھیں کہ ان پر کہاں تک عمل ہو رہا ہے لیکن جو اخبارات خود ہی حمام میں ننگے ہوجائیں اور دو ملکوں کے اختلافات سے ناجائز فائدہ اٹھاکر عوام کے مذاق کو بگاڑیں ان سے بھلائی کی کوئی امید نہیں ہوسکتی، وہ تو اپنے بے لگام قلم کے ذریعہ اسبات کا ثبوت فراہم کرتے ہیں کہ ان میں رہنمائی کی کوئی قابلیت نہیں وہ توڑنا تو جانتے ہیں جوڑنا نہیں جانتے، عوام کے پیچھے تو چل سکتے ہیں انہیں اپنے پیچھے نہیں چلا سکتے، اگر خدانخواستہ آیندہ ہند اور پاکستان کے تعلقات نے ناگوار شکل اختیار کی تو اس کی ذمہ داری سے یہ اخبارات اپنے آپ کو نہیں بچاسکیں گے اور اس جرم کے لئے وہ یقیناً قابل تعزیر قرار پائیں گے۔

امریکہ کے حبشی

سر بفلک عمارتوں والا امریکہ، ایٹم بم والا امریکہ، حقوق انسانی کا علمبردار امریکہ اور منشور اوقیانوس کا مرتب امریکہ! نام ہی سے دلوں پر ہیبت طاری ہوجاتی ہے! وہ کونسی مادی ترقی ہے جس کی کلید اس کے قبضہ میں نہ ہو! مگر افسوس اخلاق اور روحانیت سے خالی امریکہ آج تک انسان نہ بن سکا، وہ سفید اور کالی، دو دنیاؤں کا قائل ہے، اس کے نزدیک سفیدوں اور کالوں کے خدا جدا جدا ہیں! جنوبی امریکہ کے مشہور انسان نما حبشی لیڈر ڈاکٹر [illegible] نے امریکن باشندوں کو متنبہ کیا ہے کہ جنوبی امریکہ سفید فاموں اور حبشیوں کی مساوات کو کبھی برداشت نہیں کریگا نسلی برتری کا یہ جنون تصور انسانیت کی جڑ دن کو [illegible] انسان انسان کو دشمن سمجھنے لگے۔

اب تک باز نہیں آیا!

جب تک مادیت اور روحانیت کے امتزاج سے کوئی صالح تمدن پیدا نہ ہوگا انسان کی انانیت کبھی ختم نہ ہوگی، اسلام بہت پہلے انسانی مساوات کا نقارہ بجا چکا ہے، اب انسانوں کا فرض ہے کہ انسانیت کی خاطر انسانیت کو بلند کرنے کے لئے اپنا فرض پہچانیں اور سفید قوموں کی نسلی دیوار کا ہر نقش مٹادیں۔

پریس کی آزادی

انڈین پریس لاز انکوائری کمیٹی نے شفارش کی تھی کہ حکومت وہ تمام قوانین منسوخ کردے جو پریس کی آزادی پر اثر انداز ہوتے ہیں، اس سفارش کا خیر مقدم کرتے ہوئے کانپور جرنلسٹ یونین نے صحیفہ نگاروں سے اپیل کی ہے کہ وہ ان تمام قوانین کا سختی

میرا وطن

(جناب حفیظ الرحمن صاحب واصف دہلوی)

کہاں سے آئے اس غربت کدے میں ترجمان میرا
کہ اک چشم تحیر ہے زباں میری بیاں میرا

کھلا تھا اُن پہ جب راز محبت ناگہاں میرا
وہی تھا ایک لمحہ حاصل عمر رواں میرا

وہ کیونکر اور کس سے پوچھتے اجزا مکاں میرا
کہ اک نازک سی نسبت کے سوا کیا ہے نشاں میرا

نہ کوئی سن سکا تھا بھید بھی افسانۂ دل کی
نہ نکلا آج تک دنیا میں کوئی رازداں میرا

کتاب دل میں کچھ سطروں کو دہرانا ہی پڑتا ہے
کہ رنگ آیۂ غم ہے سرشک خوں چکاں میرا

پھر آہ فسردہ کیا ہے اپنی شوق سامانی
حضور ساقی کوثر یہی ہے ارمغاں میرا

نسیم صبح کے جھونکے سے سینہ چاک ہے جس کا
نہیں وہ غنچۂ کم ظرف قلب رازداں میرا

سنا ہے گلشن ہستی میں پھر فصل بہار آئی
یہاں اب تک وہی دل ہے وہی سوز نہاں میرا

بس اک نخل تمنا ہی نہیں موسم گل ہے
یہی ہے سیرگہ میری یہی ہے گلستاں میرا

ابھی کچھ اور باقی ہیں ورق افسانۂ غم کے
کہ سرخی شفق ہے وقفۂ عرض فغاں میرا

غزل ایک اور پڑھ واصف کہ دل کو کچھ قرار آئے
زہے ساعت کہ آج آزاد ہے ہندوستاں میرا

زمیں میری زماں میرا نظام آسماں میرا
جو ہے عزم و یقیں دل میں تو ہے سارا جہاں میرا

بہت کچھ کرچکا طاغوت پورب امتحاں میرا
دبا لیکن نہ باطل سے کبھی عزم جواں میرا

بہا کر لے گیا آخر شہنشاہی کی لعنت کو
کسی صورت نہ رو کا جا سکا سیل رواں میرا

یہ رشتہ اے فلک تجھ سے نہ ٹوٹا ہے نہ ٹوٹیگا
کہیں ہندوستاں کا اور ہے ہندوستاں میرا

یہ مرجھائے ہوئے پودے یہ کچھ بکھرے ہوئے تنکے
یہی میرا وطن ہے ہاں یہی ہے آشیاں میرا

چمن کی وسعت رنگیں میں گو اب خاک اڑتی ہے
مگر اے ہم سخن پھر بھی یہیں ہے آشیاں میرا

ابھی کس نے ہو کیا میری وفا کو آزماؤ گے
یہاں مدت سے گردوں لے رہا ہے امتحاں میرا

کہاں ہو آہ اے کشتگان عزم آزادی
تمہارے خون سے رنگیں ہے قرطاس بیاں میرا

نہ نکلا فرقہ بندی اور غریبی کی نحوست سے
بھنور سے بچ کے دلدل میں پھنسا ہندوستاں میرا

نہ بڑھ حد ادب سے دور ہو اے دیو نومیدی
کہ تیری دسترس سے دور تر ہے آستاں میرا

نہ نکلی آج تک تعبیر گو خواب محبت کی
مگر اے دوست جائیگا نہ سودا رائگاں میرا

ترے نغموں میں واصف آج کیوں اتنی حرارت ہے
لہو بن کر نہ بہہ جائے یہ قلب ناتواں میرا

خوراک کا مسئلہ اور اس کا حل

(از [illegible] صاحب کسان)

[illegible]

پیداوار بڑھانا

[illegible]

مراسلات و اطلاعات

جمعیۃ علماء ضلع مونگیر کی سرگرمیاں

مونگیر بذریعہ ڈاک، جمعیۃ علماء ضلع مونگیر کی جنرل کونسل کا اجلاس [illegible] ضلع [illegible] کی صدارت میں [illegible]

مولانا نور اللہ صاحب ناظم صوبائی جمعیۃ علماء [illegible] مولانا احمد سعید صاحب [illegible] ممبر کونسل آل انڈیا جمعیۃ علماء، مولانا قاری [illegible] صاحب [illegible]

جمعیۃ علماء چیت گنج کا جلسہ

بنارس بذریعہ ڈاک، جمعیۃ علماء چیت گنج کا [illegible] اس میں چند تجویزیں پاس ہوئیں سب سے زیادہ زور اس پر دیا گیا کہ اخبار الجمعیۃ جو جمعیۃ علماء ہند کا ترجمان ہے مسلم نیشنلسٹ اداروں کے اتحاد و اتفاق کا داعی ہے اس کی خریداری کو فروغ دیا جائے اور زیادہ سے زیادہ تعداد میں اس اخبار کے خریدار بنانے کی کوشش کی جائے [illegible] لکھتا ہے۔ یہ تجویز متفقہ طور پر پاس ہوئی۔

بھرے چورا میں جمعیۃ علماء کا قیام

بھرے چورا بذریعہ ڈاک، حضرت مولانا ابوالخالق احمد صاحب قاسمی اور جناب حکیم [illegible] اللہ صاحب [illegible] پر مشتمل ضلع جمعیۃ علماء [illegible] کا وفد کی آمد [illegible] ہوئی۔ باشندگان موضع نے خیر مقدم کیا [illegible] میں جلسہ ہوا مولانا موصوف نے ۲ گھنٹے تک پر مغز اور اثر انگیز تقریر کی۔ ہندو مسلم اتحاد اور ہندوستان کی موجودہ حالت پر مکمل بحث کی۔ اس کے بعد حسب ذیل انتخاب عمل میں آیا۔ صدر محمد کمال صاحب، نائب صدر محمد شعبان صاحب، [illegible] عبدالقیوم صاحب، نائب سکریٹری حبیب اللہ صاحب، خزانچی محمد جان صاحب، رکن ضلع جمعیۃ علماء [illegible]

[illegible]

صوبہ جمعیۃ علماء یوپی کی شاخوں کے نام

[illegible]

جشن آزادی

بارہ بنکی، جامع مسجد [illegible] کی صدارت میں [illegible] اسکول کے ہال میں [illegible] جشن آزادی کی خوشی میں ایک مشاعرہ ہوا [illegible]

۱۵ اگست کو موضع [illegible] نہایت دھوم دھام سے منایا گیا [illegible] شام کے چار بجے [illegible] کانگریس کا جلسہ قریب کے موضع [illegible] نہایت عمدہ تقریر فرمائی۔

سال گذشتہ کی طرح امسال بھی [illegible] کی جانب سے یوم آزادی بڑی دھوم دھام سے منایا گیا۔ محلہ قصاب خانہ میں جھنڈیاں لگائی گئیں [illegible] اور اس پر ترنگا جھنڈا لگایا گیا۔

رام پور میں ۱۵ اگست کو جمعیۃ علماء [illegible] کی طرف سے مسجد [illegible] میں جشن آزادی کا ایک جلسہ منعقد ہوا جسمیں مختلف حضرات نے تقریریں کیں [illegible] صدر جلسہ نے جلسہ کا افتتاح کیا تھا آپ نے اپنی تقریر میں آزادی سے پہلے اور بعد کے واقعات پر روشنی ڈالی۔

۱۵ اگست کو اسلامیہ اینگلو ہندوستانی اسکول [illegible] کی طرف سے شاندار طریقہ پر جشن آزادی منایا گیا۔ صبح [illegible] بجے طلبائے اسکول نے ایک جلوس [illegible] استادوں کی زیر نگرانی شہر کے تمام بڑے بڑے بازاروں اور محلوں میں نعرہ ہائے آزادی لگاتے ہوئے گشت کیا [illegible] بجے اسکول کی طرف سے [illegible] صاحب رئیس دیوبند کی صدارت میں جلسہ منعقد ہوا۔ [illegible] صاحب مدرس اسکول ہذا نے تاریخ آزادی پر مختصر مگر جامع الفاظ میں تبصرہ کرتے ہوئے اتحاد قومی کو ملک کی تعمیر کی شرط اول ثابت کیا۔ اس موقعہ پر بچوں کو مختلف انعامات بھی دئے گئے۔

انجمن اصلاح القوم مراد آباد کی طرف سے ۱۵ اگست کو جشن آزادی کے سلسلے میں جھنڈا سلامی اور ایک عظیم الشان جلسہ کیا گیا۔ [illegible]

[illegible]

سنبھل میں یوم آزادی

[illegible]

پانچ صد روپے انعام

[illegible]

مہاتما گاندھی کے مقدمۂ قتل میں مسٹر ڈلیبائی کی مزید شہادت

وزیر داخلہ بمبئی کے اہم انکشافات

کب گرفتار کیا گیا۔

مسٹر منگلے کی جرح کے جواب میں گواہ نے کہا کہ میں کانگریسی ہوں۔ میں سردار پٹیل، پنڈت جواہر لال نہرو، ڈاکٹر امبیڈکر، مسٹر نیوگی اور مسٹر این وی گیڈگل کو جانتا ہوں۔ میں سنٹرل حکومت سے کبھی کسی مشورے کے سلسلے میں بات چیت کرنے دہلی نہیں آیا۔ میں بعض کانفرنس اور آل انڈیا کانگریس کمیٹی کے اجلاس میں شمولیت کی غرض سے دہلی آیا ہوں۔ اگر مجھے اسٹیٹ کے معاملے میں مشورے کی ضرورت ہوتی ہے تو میں مرکزی حکومت کے بعض ممبروں سے خط و کتابت کے ذریعہ کر لیتا ہوں۔ میں سیاسی حالات سے واقعات کے متعلق واقفیت رکھتا ہوں۔ میں نے اخبارات میں پڑھا کہ مہاتما گاندھی نے ... جنوری کو مرن برت رکھا۔ میں مہاتما گاندھی جی کی عزت کرتا ہوں۔ میں ہمیشہ ان کی نیکی کا خواہش مند تھا۔ میں نے ان کے برت کے متعلق کوئی تحقیقات نہیں کی۔ اور نہ ہی میں نے اس کی ضرورت محسوس کی۔ میں نے یہ بھی اخبارات میں پڑھا کہ حکومت ہندنے ...

ضلع دیوریا میں جمعیۃ العلماء کا قیام

... ذوق و شوق سے لبیک کہتا ہے۔ ... اس ضلع کی لیگ ختم ہو چکی ہے اور مسلمان اپنے نفع و نقصان کو اچھی طرح سمجھ چکے ہیں۔ ایک مبلغ مولوی ابو الاخلاق احمد صاحب بھی جمعیۃ کی طرف سے مقرر ہیں جو ضلع میں گاؤں گاؤں پہونچ کر تبلیغ و ممبر سازی کے فرائض انجام دے رہے ہیں اور جمعیۃ کی تنظیم تیزی سے ترقی کر رہی ہے اور اراکین جمعیۃ کے حالیہ دورے میں ذیل کے مقامات پر شاخیں قائم ہو گئی ہیں۔ ... اور اخبار الجمعیۃ کی ایجنسی بھی دیوریا میں قائم ہو گئی ہے۔

خوراک کا مسئلہ اور اس کا حل

(صفحہ ... سے آگے)

... کیا جاوے۔ اسی پر زیادہ ذمہ داری سے عمل کیا جاوے

فوراً محفوظ رکھنا

... جاری اور جو موجود ہیں ان کے ذریعہ ... علاقے میں بھیجی جاوے۔

خوراک کو بازار میں لانا

... سے مشورہ کیا جاوے۔ ... نمائندہ مشورہ کرتے ہیں۔ جب دونوں کے مشورے سے قیمتیں مقرر ہوتی ہیں لیکن کسان غریب جو سال بھر میں ایک فصل پیدا کرتا ہے اس کے مشورہ کی گورنمنٹ ضرورت نہیں سمجھتی۔ گورنمنٹ کا ہر پرزہ جیسے پٹواری، تحصیل دار، کلکٹر خود ہی کسانوں کے نمائندے بن کر اس کی قیمت کا فیصلہ کر دیتے ہیں۔ ...

... جس طرح گورنمنٹ ہم سے دس من گندم زبردستی لے کر ایک سو روپے کا نوٹ دینا چاہتی ہے۔ اسی طرح ہم بھی گورنمنٹ سے مطالبہ کرتے ہیں کہ ایسے ڈپو ہوں جہاں سے ہم ایک بوتل تیل لے کر ... پیسے دیں۔ اگر گورنمنٹ نے ان تجاویز ...

دار السلطنت

۲۳ اگست ۱۹۴۸ء

ڈاکوؤں کا گروہ گرفتار

تین آدمی جن کے متعلق خیال کیا جاتا ہے کہ دہلی میں بجلی کے سامان کی تمام چوریوں کے لئے ذمہ دار ہیں ان کو نئی دہلی پولیس نے کل گرفتار کر لیا۔ بجلی کے میٹر، موٹریں، پنکھے اور دوسرا سامان ان کے قبضہ سے برآمد کیا گیا۔ اس گروہ کے دو آدمی ابھی تک مفرور ہیں اور ایک تیسرا آدمی چوری کے ایک اور مقدمہ کے سلسلہ میں سزا کاٹ رہا ہے۔ پارلیمنٹ اسٹریٹ تھانہ کے مسٹر دیوان چند جب وہ کل ایک چوری کے سلسلہ میں تفتیش کر رہے تھے تو انہوں نے اس گروہ کے سردار کو گرفتار کر لیا۔ اس پر پولیس نے اس شخص کی مدد سے شہر میں کئی اور مقامات پر چھاپہ مارا اور گروہ کے دوسرے آدمیوں کو گرفتار کر لیا۔

جمنا کا سیلاب

جمنا کی سطح کی بلندی میں کوئی کمی نہیں ہوئی۔ ریلوے آفیسر کی اطلاع کے مطابق بڑے سیلاب کا خطرہ نہیں ہے۔ ... کے علاقہ سے دہلی میں دودھ اور سبزی لانے والوں کے لئے کشتیوں کا انتظام کر لیا گیا۔

ایک شخص کی گرفتاری

مردان کا ایک شخص عبد الرشید جو کچھ عرصہ سے دہلی میں مقیم تھا۔ ڈسٹرکٹ مجسٹریٹ کے حکم کی خلاف ورزی کرنے کے الزام میں گرفتار کر لیا گیا۔ ... دہلی سے نکل جانے کے لئے کہا گیا تھا۔ ... پبلک سیفٹی ایکٹ کی دفعہ ... کے ماتحت عمل میں آئی ہے۔

پنچایت گھر کا افتتاح

... پنچایت گھر کا افتتاح کرتے ہوئے وزیر خوراک مسٹر ... رام داس ... ذمہ دارانہ طرز اختیار کریں۔ اس موقعہ پر ... نے بھی تقریر کی۔ چودھری سورن سنگھ وزیر خوراک کی خدمت میں سپاسنامہ پیش کیا۔

مشاورتی کونسل کے لئے نامزدگی

صوبائی کانگریس کمیٹی نے اپنے ایک جلسہ میں چیف کمشنر کی مشاورتی کونسل کی نشست کے لئے مسٹر ہلال احمد زبیری کا نام تجویز کیا ہے۔ یہ نشست مسٹر عبد الرحمن کے پاکستان چلے جانے سے خالی ہوئی تھی۔

کار سے حادثہ

... ایک آدمی ... کو فوراً اسپتال پہنچا دیا گیا اور کہا جاتا ہے کہ اس کے بعد سے اب تک ہوش نہیں آیا۔ پولیس نے مقدمہ درج کر لیا ہے۔

خیریت مطلوب ہے

جناب حاجی محمد یونس صاحب ... آگرہ و جناب حاجی محمد یوسف صاحب و جناب حاجی عبد الرحیم ... اپنی مع متعلقین و احباب کی خیریت سے مطلع کریں۔ قاری احمد سعید مدرس جامعہ رحمانیہ مدنپورہ بنارس۔

... سال بعد ہم کو غلہ نہ منگانا پڑے گا۔

پارٹی بازی فرقہ پرستی اور تنگ نظری کو ختم کر دو

دیوریا میں ڈاکٹر سید محمود کی تقریر

دیوریا بذریعہ ڈاک ... اگست ۱۹۴۸ء کو ڈاکٹر سید محمود صاحب وزیر صوبہ بہار دیوریا تشریف لائے تھے ... دیوریا کے بعض سوالات پر ڈاکٹر صاحب نے حسب ذیل خیالات کا اظہار فرمایا۔

مسلمان آج پراگندہ دل، پریشان حال اور خائف ہیں۔ ... خود غرضوں نے مسلمانوں کی ایک بڑی جماعت کو گمراہ ... کروڑوں مسلمانوں کو ... حیدرآباد کا وزیر اعظم ہندوستان کے مسلمانوں کو ... پر حملہ کرے گا تو اس کو کئی سال مصیبت میں مبتلا ہونا پڑے گا۔ کاش ... خلوص دل نے مسلمانوں کو یہ مشورہ دے کر ... مسلمان زبان درازی ترک کر کے ... مسلمان سچے خدا پر بھروسہ کر کے اصول اسلام ...

... احکام شریعت پر عمل کر کے کسی کو اپنا ... (۲) ... کی رہنمائی قبول کرے۔ (۳) پارٹی بندی، فرقہ پرستی، تنگ نظری اور ... (۴) ... اللہ تعالے کو مسلمانوں کی ... نام ... شایان شان مقام پر کھڑا نظر آئے گا۔

مہاراجہ کشمیر کو گدی سے ہٹا دیا جائے۔ شیخ عبد اللہ کا مطالبہ

نئی دہلی ۲۳ اگست۔ ذی پریس کے نامہ نگار نے اطلاع دی ہے کہ کشمیر کے وزیر اعظم شیخ محمد عبد اللہ نے ایک بار پھر مہاراجہ کشمیر کی تخت سے فوری دستبرداری کا مطالبہ کیا ہے۔ انہوں نے حکومت ہند پر زور دیا ہے کہ اگر کشمیر میں کوئی استصواب رائے کرانا ہے تو انہیں فوراً گدی سے دستبردار ہونا پڑے گا۔

معلوم ہوا ہے کہ شیخ عبد اللہ نے بیان کیا ہے کہ اگر مہاراجہ نے گدی نہ چھوڑی تو کشمیر کے عوام پر ایک ہند مہاراجہ کی موجودگی سے برا اثر پڑے گا۔ اور انہیں شک ہوگا کہ کیا کشمیر میں عوامی حکومت قائم ہے۔

انہوں نے کہا ہے کہ پاکستان ایک ہندو راجہ کی موجودگی سے پورا پورا فائدہ اٹھائے گا۔ شیخ عبد اللہ کے بیان کے مطابق کشمیر کے مہاراجہ عوام کا خون چوستے رہے ہیں۔

انہوں نے اس بات پر زور دیا ہے کہ موجودہ مہاراجہ قبائلی حملہ آوروں کی چڑھائی کے وقت سری نگر سے بھاگ کر عوام میں بے حد غیر مقبول ہو گئے ہیں اور ان کی موجودگی استصواب رائے پر برا اثر ڈال سکتی ہے۔

ہندوستان واپس آنے والے ہندوؤں کو دکانیں اور مکان واپس ملیں گے

کراچی ... اگست۔ معلوم ہوا ہے کہ حکومت سندھ نے ... ڈسٹرکٹ مجسٹریٹوں کو حکم دیا ہے کہ جو سندھی واپس آکر آباد ہونا چاہیں انہیں ... اور جہاں تک ممکن ہو ان لوگوں کو ان کے مکانات اور دکانیں واپس دی جائیں۔

بچوں کا اغوا

کل فیض بازار اور بازار سیتا رام سے آٹھ بچے اغوا کر لئے گئے ان میں سب سے بڑے بچے کی عمر ۱۳ سال تھی۔ مشرقی پنجاب کی سی آئی ڈی کی اطلاعات کے مطابق گزشتہ چند ماہ سے مشرقی پنجاب کی ریاستوں اور دہلی اور پنجاب کی سرحد پر سے بچے اغوا کئے گئے ہیں۔ کہا جاتا ہے کہ ان اغوا شدہ بچوں کو بھیک مانگنے اور جرائم کرنے کی تربیت دی جاتی ہے۔ اس ماہ پولیس نے ایک ... اغوا کرنے والوں کو گرفتار کر لیا ہے نیز بچوں کو برآمد کرنے کے لئے ریلوں میں اسپیشل اسٹاف مقرر کیا جا رہا ہے۔

اسلحہ کی ناجائز برآمد

... اسلحہ خانہ کے ... خانہ سے ناجائز اسلحہ کی برآمد کے سلسلہ میں گرفتار کئے گئے ہیں ... عدالت میں پیش کئے گئے۔ مسٹر ... کی درخواست ضمانت نامنظور کر دی گئی۔ اس سلسلہ میں جو سات آدمی گرفتار ہوئے تھے ان میں سے ایک شخص ضمانت پر رہا کیا جا چکا ہے۔ آج عدالت ... دوسری درخواست ضمانت پر غور کرے گی۔

تپدق اور پرانے بخارات

T.B.

JABRI जबरी JABRI جبری

تپدق کی مشہور عالم دوا جبری کے بارے میں عوام کا فیصلہ

(۱) جناب ... (۲) ... (۳) ... کہ اس موذی مرض سے مریض کی جان بچانے والی اگر کوئی دوا ہے تو وہ صرف جبری ہی ہے ... طاقت ہے پھر ہم نے ... آزمائش کے لئے دس روز کا نمونہ بھی رکھدیا ہے ... خدا کا نام لے کر ایک بار آزمائش کریں۔

تپدق اور پرانے بخارات کے مریضو اب بھی سمجھو

ورنہ پھر وہی مثل ہوگی کہ اب پچھتائے کیا ہوت ہے جب چڑیاں چگ گئیں کھیت ... (JABRI JAGADHRI) کا ... نمبر ۲ ... بذریعہ منی آرڈر روانہ کریں تاکہ فوراً روانہ کر دیا جائے۔

راٹپھا صاحب کے ایل شرما اینڈ سنز ... نمبر ۲۵ جگادھری مشرقی پنجاب

ہفتہ وار الجمعیۃ کا اجرا

ہمارے استفسار پر ملک کے ہر گوشہ سے ہفتہ وار الجمعیۃ کے اجرا کی نہایت پرجوش تائید کی گئی ہے لہٰذا ہم حق تعالیٰ کی توفیق و امداد کے بھروسہ پر ہمدردان الجمعیۃ کی خواہش کے احترام میں اعلان کرتے ہیں کہ جوں ہی

خریداران اور ایجنٹ صاحبان

کی طرف سے مناسب تعداد میں ہمارے پاس فرمائشیں پہونچ جائیں گی ہفتہ وار الجمعیۃ کی اشاعت شروع کر دی جائے گی۔ ہماری خواہش ہے کہ

ستمبر کے پہلے ہفتہ میں

ہفتہ وار الجمعیۃ کا اجرا ہو جائے لیکن ہماری اس خواہش کے پورا ہونے کا انحصار مناسب تعداد میں فرمائشیں موصول ہو جانے پر ہے لہٰذا

ایجنٹ صاحبان بلا تاخیر اپنی مطلوبہ تعداد سے مطلع فرمائیں۔

خریدار صاحبان فرمائش ارسال فرمانے میں تاخیر نہ فرمائیں۔

ہفتہ وار الجمعیۃ ہر اتوار کو ۳۰×۲۰ سائز کے ۲۰ صفحات پر خوشنما اور رنگین ٹائیٹل کے ساتھ شائع ہوگا۔ قیمت سالانہ بارہ روپے، ششماہی چھ روپے، آٹھ آنے فی پرچہ ہے۔

(محمد الوحید صدیقی جنرل منیجر اخبار الجمعیۃ دہلی)

سیاسی بصیرت حاصل کرنے کیلئے

اردو کا واحد سیاسی رسالہ

نئی زندگی

ایڈیٹر ...... سید انیس الرحمن

قیمت سالانہ

چھ روپے .... فی پرچہ آٹھ آنے

نمونہ کیلئے ... کے ٹکٹ

منیجر رسالہ نئی زندگی الہ آباد

وہ رسالہ جس کی قوم کو ضرورت ہے!

غربا کی آنکھوں کے ہر مرض کا مفت علاج

مردوں، عورتوں کے پوشیدہ امراض کا نیز دمہ کھانسی بواسیر ذیابیطس کا حکمی علاج، مرض نیا ہو یا پرانا انشاء اللہ فائدہ ہوگا۔ دواخانہ حکیم محمد حبیب الرحمن قریشی کلکتہ والے ... پہاڑی راجان دہلی

برص اور کوڑھ کا مکمل علاج

درویشی رجسٹرڈ ایک کامل درویش کا مجرب نسخہ ہے برص کوڑھ سنبھوی کا جادو اثر علاج ہے سالہا سال کے پرانے مریض اس سے ابتک سیکڑوں کی تعداد میں کامل صحتیاب ہو چکے ہیں اس کا اثر اکیس روز میں قطعی طور پر ظاہر ہوتا ہے چار چھ ماہ میں مکمل صحت ہو جاتی ہے دریافت طلب امور کے لئے ٹکٹ آنا ضروری ہے۔

ڈاکٹر قاری عزیز الرحمن درویشی فارسی نمبر ۶ بولائی دت اسٹریٹ کلکتہ

طلسم اعظم!

... شاہی روشنی ... طلسم ... صرف ۵/۴ ...

... مہرولی (دہلی)

کپڑے کے ملوں کو قومی ملکیت میں نہیں لیا جائیگا

اسمبلی میں وزیر صنعت و حرفت ڈاکٹر مکرجی کا بیان

نئی دہلی ۲۸ اگست۔ ڈاکٹر شیاما پرشاد مکرجی وزیر صنعت و حرفت ... [illegible]

[illegible]

چینی کی اونچی قیمتیں

[illegible] ... کے اسباب کا حکومت کو علم ہے۔ اس کی ایک وجہ یہ ہے کہ یو پی اور بہار کے کسانوں کو ...

دودھ کی اسکیم

[illegible]

یادگاری ٹکٹ

مسٹر رفیع احمد قدوائی وزیر مواصلات نے بتایا کہ مہاتما گاندھی کے یادگاری ٹکٹ سوئٹزرلینڈ میں چھپوائے گئے۔ اور ان پر ۹۶۱۵۳ روپیہ اور چودہ آنہ خرچ آیا۔

ہند و قانون بل پر طوفان شور و شر

کانگریس پارٹی کے سامنے ایک نیا مسئلہ

نئی دہلی ۲۸ اگست۔ معلوم ہوا ہے کہ کانگریس پارٹی میں ہندو قانون بل پر سخت اختلاف پیدا ہوگیا ہے ... [illegible]

[illegible]

دہلی میں پناہ گزین برابر آرہے ہیں

(نامہ نگار الجمعیتہ)

دہلی ۲۸ اگست۔ [illegible]

[illegible]

پرمٹ سسٹم پر غور کرنے کیلئے ایک دو بین المملکتی کانفرنس

نئی دہلی ۲۸ اگست۔ معلوم ہوا ہے ... [illegible]

[illegible] ... پرمٹ سسٹم کا مسئلہ زیر بحث آ رہا ہے۔ بیان کیا گیا ہے کہ پاکستان کی طرف سے یہ دھمکی دی گئی ہے کہ اگر اس سسٹم کو ختم نہ کیا گیا تو وہ بھی مشرقی اور مغربی پاکستان میں آنے والے لوگوں کے لئے پرمٹ کا طریقہ جاری کر دے گا۔

نظام کا معاملہ

[illegible] ... اقوام متحدہ کے حلقوں کا خیال ہے کہ جنرل اسمبلی کے اجلاس میں ... [illegible]

پاکستانی پٹ سن ہندوستان کو

کراچی ۲۸ اگست۔ [illegible]

بنارس ہندو یونیورسٹی اپنا نام بدلنے کے لئے تیار نہیں

نئی دہلی ۲۸ اگست۔ [illegible]

پنڈت نہرو ترکی جائیں گے

استنبول ۲۸ اگست۔ [illegible]

... ہندوستانی سفیر نے دعویٰ کیا کہ ایشیا میں تہذیب کے دو ستون ہیں۔ مغرب میں ترکی اور مشرق میں ہندوستان۔ اس سلسلہ میں میں کہہ سکتا ہوں کہ ہمارے دونوں ممالک کی سرحدیں مشترک ہیں۔ آپ کے پڑوسی ہمارے ہمسایہ ہیں۔ ہم ترکی جیسے بڑے اور طاقتور ملک سے دوستی چاہتے ہیں۔ جب ہمارے ہاتھ پاؤں بندھے ہوئے تھے، ہم نے ترکی کی امداد کی اگرچہ وہ امداد ایک چھوٹے پیمانہ پر ہی تھی۔ اب جبکہ ہم نے آزادی حاصل کرلی ہے یہ قدرتی امر ہے کہ ہم ایک دوسرے کی اچھی طرح مدد کر سکتے ہیں۔

کرشنا مینن ہند نہیں آرہے

لندن ۲۸ اگست۔ چند دن پہلے ایک اخباری اطلاع میں بتایا گیا تھا کہ مسٹر مینن ہندی ہائی کمشنر مقیم انگلستان جمعہ کے دن ضروری مشورہ کرنے کے لئے ہند جا رہے ہیں۔ اب ہائی کمشنر کے دفتر سے اس خبر کی تردید ہوگئی ہے۔ ایک ترجمان نے بتایا کہ مسٹر مینن انگلستان میں ہی رہیں گے۔

حیدرآباد کا جھگڑا امن عالم کے لئے خطرہ ہے

نظام کا مجلس تحفظ کے صدر کے نام خط

لیک سکسس ۲۸ اگست۔ یہاں ایک خط شائع ہوا ہے جس میں حیدرآباد نے مجلس اقوام متحدہ سے درخواست کی ہے کہ وہ اس کے اور انڈین یونین کے جھگڑے میں مداخلت کرے۔ خط میں کہا گیا ہے کہ یہ جھگڑا حیدرآباد کے انڈین یونین میں شامل ہونے کے متعلق ہے۔

نظام نے مجلس تحفظ کے صدر کو ایک خط لکھا ہے کہ انڈین یونین حیدرآباد کے وجود کو ختم کر دینا چاہتی ہے اور اگر یہی صورت حال جاری رہی تو بین الاقوامی امن کو سخت خطرہ لاحق ہو جائے گا۔ خط میں حیدرآباد کی طرف سے یہ بھی کہا گیا ہے کہ حیدرآباد اپنے حق کو استعمال کرکے اس معاملہ کو پیرس میں منعقد ہونے والی جنرل اسمبلی کے سامنے پیش کرے گا۔ جنرل اسمبلی کا اجلاس اگلے مہینے ہو رہا ہے۔

منشور اقوام متحدہ کی دفعہ ۳۵ (۲) کے ماتحت ہر وہ ... [illegible]

[illegible] ... حکومت حیدرآباد اس شکایت کے سلسلہ میں ضروری مواد فراہم کر رہی ہے اور جلد ہی مجلس تحفظ کے سامنے ... [illegible] ... کی توجہ دلاتے ہیں۔

جرمنی کے متعلق روس اور مغربی طاقتوں میں سمجھوتہ ہو گیا

مارشل اسٹالن کی طرف سے بعض نئی تجویزیں!!

ماسکو ۲۸ اگست۔ گذشتہ رات مارشل اسٹالن نے مغربی طاقتوں کے قاصدوں کو پھر شرف ملاقات بخشا۔ اس ملاقات کے متعلق کہا جاتا ہے کہ اس سے جرمنی کے متعلق چار طاقتوں کی مجوزہ گفت و شنید کا رخ بالکل بدل گیا ہے۔

مسٹر ... سے ملاقات کی کوشش کریں گے۔ [illegible]

... ایم ڈگلاس سے ملاقات کی۔ واشنگٹن میں امریکہ کے ریاستی محکمہ کی طرف سے اس اطلاع کی تصدیق کی گئی ہے کہ ماسکو میں جرمنی کے متعلق جو گفت و شنید ہو رہی ہے وہ جاری رہے گی۔

امریکہ کے ریاستی محکمہ کے ایک نئے نمائندہ مسٹر میک ڈرموٹ نے ایک بیان میں کہا کہ گذشتہ رات کو کریملن میں جو اجلاس ہوا تھا اس کی پوری رپورٹ موصول ہو چکی ہے۔ کوئی دوسری تاریخ مقرر نہیں ہوئی ہے کہ کریملن کی گفت و شنید ... سرکاری حکام میں امید کی ایک لہر دوڑ گئی ہے۔

لندن میں سرکاری حلقوں سے یہ خبر دی گئی ہے کہ اس ملاقات میں مارشل اسٹالن نے بعض نئے خیالات پیش کئے ہیں اور بعض نئی تجویزیں رکھی ہیں۔

خیال تھا کہ مغربی طاقتیں مارشل اسٹالن ... [illegible] ... قرار پائے گا۔ جواب ... مغربی قاصد اس پر غور کریں گے اور پھر مارشل اسٹالن ...

جمنا کی طغیانی

دہلی ۲۵ اگست۔ یہ توقع تھی کہ منگل کے دن جمنا کا پانی اور چڑھ جائے گا۔ لیکن ایسا نہیں ہوا۔ پانی کم ہوا ہے ... جمنا پل پر پانی سطح سمندر سے ... فٹ اونچا ہے۔ دیہاتی ابھی تک پانی سے گھرے ہوئے مقامات میں ہیں۔ بہت سے مویشی شہر دلی اور دہلی چھاؤنی پہنچ گئے ہیں۔ دریا کے وسط میں ایک تیز دھارا کی وجہ سے کشتی چلانا بہت مشکل ہو رہا ہے۔ گاندھی نگر اور دہلی شاہدرہ سڑک کو ملانے والی سڑک پر ریگ کے تھیلے ڈال دیئے گئے ہیں۔

کشمیر کے معاملہ پر ہند اور پاکستان کے درمیان تصفیہ کا کوئی امکان نہیں

برطانیہ کے اخبار لندن ٹائمز کی رائے

لندن ۲۸ اگست۔ لندن ٹائمز نے آج اپنے مقالہ میں لکھا کہ کشمیر کے تنازعہ کے متعلق ہند و پاکستان کا سمجھوتہ ناممکن ہے کیونکہ حیدرآباد اور ہند کے درمیان تعلقات کی صورت حال بگڑ رہی ہے اور پاکستان حیدرآباد کے مسلم حکمران کے ساتھ ہمدردی رکھتا ہے۔ پاکستان جانتا ہے کہ وہ براہ راست نظام کی امداد نہیں کر سکتا۔ لیکن اگر کشمیر کے معاملے سے ہند کو فرصت نصیب ہو جائے تو نظام کی پوزیشن کمزور ہو جائے گی۔

اخبار مذکور نے مزید لکھا ہے کہ اقوام متحدہ کے جنرل سکریٹری نے اپنی سالانہ رپورٹ میں اس بات کا خاص ذکر کیا کہ اگر فلسطین اور انڈونیشیا میں اقوام متحدہ کی ایک کمیشن کا دخل ہوتا تو یہ مسائل حل ہو سکتے تھے۔

خیال کیا جاتا ہے کہ فلسطین اور انڈونیشیا کے تجربات کشمیر کمیشن کی سرگرمیوں کے لئے مشعل راہ ثابت ہوں گے۔ کمیشن اب التوائے جنگ کی تجویز پیش کرے گا جس کے بعد مکمل خاتمہ جنگ کی کوشش کی جائے گی اور کشمیر کے لوگوں ...

مغویہ عورتوں کے سلسلہ میں حکومت ہند کا پریس نوٹ

نئی دہلی ۲۸ اگست۔ ایک پریس نوٹ میں بتایا گیا ہے کہ اغوا شدہ عورتوں کی برآمدگی کے سلسلہ میں غلط فہمیاں پائی جاتی ہیں۔ یہ کام منظم طور پر ہو رہا ہے۔ مشرقی اور مغربی پنجاب میں برآمدگی کا کام پولیس کے سپرد ہے۔ برآمد شدہ عورتوں کو ایک کیمپ میں رکھا جاتا ہے ... کیمپ ممنوعہ اضلاع کے سوا مغربی پنجاب کے ہر ضلع میں ہیں۔

ہمارے سوشل ورکر عورتوں کے رشتہ داروں سے حالات معلوم کرکے مغربی پنجاب کی پولیس کو بتاتے ہیں کہ اضلاع سے عورتوں کو لاہور کے مرکزی کیمپ میں جمع کیا جاتا ہے جہاں سے انہیں ہندوستان لایا جاتا ہے۔ کام کی دیکھ بھال کے لئے ایک اسپیشل ... [illegible] ... پاکستان میں کام کر رہی ہیں اس کے دستے کیمپوں کی حفاظت اور ... کا کام کرتے تھے اسی طرح پاکستان کے فوجیوں کے ذمہ بھی حفاظت وغیرہ کا کام تھا۔ ... پولیس نے کشمیر کے سرحدی اضلاع میں پاکستان حکومت نے ہمارے فوجیوں اور سوشل ورکروں کو وہاں جانے کی اجازت دی۔ پاکستانی پولیس اب اسکارٹ کا کام کر رہی ہے۔ اب تک برآمدگی کی تفصیل حسب ذیل ہے۔

ماہ	ہندوستان	پاکستان
ماہ جنوری	۱۶۴۴	۲۰۰۰
فروری	۱۲۹۷	۱۴۰۲
مارچ	۱۷۷۱	۱۰۰۱
اپریل	۲۲۲۶	۳۹۹
مئی	۹۴۰	۴۴۳
جون	۸۱۸	۲۲۰
جولائی	۷۸۴	۱۳۱
اگست	۲۳۶	۴۷
میزان کل	۹۶۵۹	۵۵۵۶

وزیراعظم کشمیر بخشی غلام محمد کا بیان

دہلی ۲۸ اگست۔ ریاست جموں و کشمیر کے نائب وزیراعظم غلام محمد بخشی صاحب سری نگر واپس تشریف لے گئے۔ ہوائی اڈے پر بہت زیادہ ہجوم ان کو الوداع کہنے کے واسطے آیا ہوا تھا۔ ان میں پنڈت دوارکا ناتھ کاچرو، پنڈت جواہر لال نہرو کے پرائیویٹ سکریٹری، کرنل حبیب الرحمن، برلن ریڈیو اسپیکر، خواجہ احسان اللہ اور فاروق وغیرہ صاحبان شامل ہیں۔ چلتے وقت کرنل حبیب الرحمن صاحب نے بخشی صاحب سے جب سوال کیا کہ آپ کی تقسیم کشمیر کے بارے میں کیا رائے ہے تو اس پر بخشی صاحب نے ارشاد فرمایا یہ جھوٹ اور لغو پروپیگنڈہ ہے۔ ہم کشمیر کو کبھی تقسیم نہیں ہونے دیں گے۔

مہاتما گاندھی کا مقدمہ

صفحہ ۱ سے آگے

لنچ کے بعد کی کارروائی

مسٹر ڈانگے نے گواہ پر جس طور پر جرح جاری رکھی۔ ایک سوال کے جواب میں بیان کیا کہ میں نے مجسٹریٹ کے نام کا انکشاف اس لئے نہیں کیا کہ اس کے نام کا انکشاف ذکر نے سے کسی قسم کے نقصان کا اندیشہ نہیں تھا اور نہ اس کی جان کا بھی خطرہ تھا۔ میں نے بارہ دلی میں اور بمبئی میں ۱۹۴۶ء میں مہاتما جی کی پرارتھنا سبھا میں شمولیت کی۔ بمبئی میں مہاتما جی بڑلا ہاؤس میں ٹھہرے ہوئے تھے۔ گیتا نے شلوک اور قرآن کی آیتیں بھی سبھا میں پڑھی جاتی تھیں۔

ایک اور سوال کے جواب میں گواہ نے کہا کہ مجھے یاد نہیں کہ اس نے بیان دینے سے پہلے مسٹر جے پرکاش نارائن کو یہ کہانی سنانے کی کوشش کی۔ مجھے معلوم نہیں کہ پولیس میں کوئی ابتدائی رپورٹ دی گئی تھی جہاں تک مجھے یاد ہے۔ اپنے کرکرے وغیرہ ملزمان کے خلاف بمبئی میں کوئی مقدمہ درج نہیں کیا گیا۔ گوڈسے کے وکیل کی جرح پر مسٹر اوک وکیل ناتھورام گوڈسے کی جرح کے جواب میں گواہ نے کہا کہ مجھے یاد ہے آل انڈیا کانگریس کمیٹی کا اجلاس اپریل ۱۹۴۲ء میں ہوا تھا۔ میں اس میٹنگ میں بھی شامل تھا۔ مجھے یاد نہیں کہ اس اجلاس میں مسٹر راجگوپال آچاریہ گورنر جنرل ہند نے ہندوستان کی تقسیم کا ریزولیوشن پیش کیا تھا۔ گواہ پر جرح جاری تھی کہ عدالت کل پر ملتوی ہو گئی۔

قرولباغ میں گرفتاریاں

کل جب پولیس نے ... کے تین مکانوں اور دو شیلوں پر چھاپہ مارا تو گیارہ اشخاص گرفتار کر لئے گئے۔ کہا جاتا ہے کہ یہ انہیں بلا اجازت مکان بنانے کے لئے جا رہی تھیں۔ کل پولیس نے قرولباغ میں ایک اور شخص ... سنگھ کو بھی گرفتار کر لیا۔

دلی ہوم گارڈ کی پریڈ

دہلی ۲۸ اگست۔ اطلاع ملی ہے کہ دلی ہوم گارڈ کے رضاکاروں کی کل بروز جمعرات پھر ایک پریڈ ہوگی۔ تمام رضاکاروں کو چاہیے کہ وہ کل بروز جمعرات صبح چھ بجے بارہ کھمبا روڈ پر پہنچ جائیں۔ وقت کی پابندی ضروری اور لازمی ہے۔

ٹیلیگراف کے تار کی چوری

[illegible] ... سرہند کا تار چرایا گیا۔ اس کے نتیجے میں کل دہلی اور ... کے درمیان تاروں کی آمد و رفت میں سخت دقتیں پیش آئیں۔ لیکن ابھی تک کسی قسم کی گرفتاری عمل میں نہیں آئی۔

رجسٹرڈ ڈی نمبر ۹۷

الجمعیۃ میں اشتہار دیکر آپ اپنی تجارت اور کاروبار کو یقیناً کامیاب بنا سکتے ہیں (منیجر)

قائم شدہ ۱۹۲۵ء

جمعیۃ علماء ہند کا واحد ترجمان

روزنامہ الجمعیۃ

ایڈیٹر محمد عثمان فارقلیط

قیمت سالانہ تیس روپے (للعہ) ششماہی سولہ روپے (۱۶) سہ ماہی آٹھ روپے آٹھ آنے

تار کا پتہ: الجمعیۃ دہلی — فون نمبر ۵۰۵۵

سالانہ قیمت تیس روپے | جلد ۳۰ | دہلی یوم شنبہ ۲۲ شوال المکرم ۱۳۶۶ھ ہجری مطابق ۳۰ اگست ۱۹۴۷ء | نمبر ۱۵۳ | فی پرچہ ۲ ذریعہ ہوائی جہاز ۳

عربوں اور یہودیوں میں صلح کی کوئی گفت و شنید نہیں ہو رہی ہے

اخبارات کی خبروں کی یہودیوں اور عربوں کی طرف سے تردید

عربوں نے بیت المقدس سے ایک لاکھ یہودیوں کو نکالنے کا عزم کر لیا

تل ابیب ۲۶ اگست۔ حکومت اسرائیل کی طرف سے امریکہ کے اخبارات اور ریڈیو کی اس اطلاع کی تردید کی گئی ہے کہ یہودیوں اور عربوں میں کسی غیر ملک کے دارالسلطنت میں صلح کی گفت و شنید ہو رہی ہے۔

بیت المقدس میں کہا گیا ہے کہ صلح کی سخت خلاف ورزیاں ہو رہی ہیں۔ یہودیوں نے زید کے اس حصہ میں ایک بندرگاہ پر قبضہ کر لیا ہے اور وہ اس قبضہ کو چھوڑنے کو تیار نہیں ہیں۔

عمان میں معتبر ذریعہ سے معلوم ہوا ہے کہ عرب فوجوں کی کمان گلب پاشا کریں گے۔ یہ بھی معلوم ہوا ہے۔ ایک عراقی کمانڈر ان فوجوں کی کمان کریں گے۔ یہودیوں کی دہشت پسند جماعت کی طرف سے اعلان کیا گیا ہے کہ گلاب پاشا نے برطانوی محکمہ خارجہ کو یہ تجویز پیش کی ہے کہ ترکی سے یہ گفت و شنید کی جائے کہ عربوں کو یہودیوں کے خلاف جنگ جاری رکھنے میں عربوں کو اسلحہ پہنچانے کے لئے امداد کی جائے۔

[illegible]

امریکہ میں روس نے تمام سفارت خانے بند کر دئیے

امریکہ کے روسی کونسل جنرل کے اخراج پر سوویٹ حکومت کا اقدام

لندن ۲۵ اگست۔ روسی حکومت نے ریاستہائے متحدہ امریکہ کے ساتھ آج اپنے سفارتی تعلقات منقطع کرنے۔ نیو یارک اور سان فرانسسکو میں روسی سفارت خانے بند کر دئیے گئے۔ یہ اقدام امریکہ کے روسی کونسل جنرل کے اخراج پر اٹھایا گیا ہے۔

حکومت روس نے ولادی واسٹک میں امریکی سفارت خانہ کو حکم دیا ہے کہ اپنی سرگرمیاں فوراً بند کر دے۔ روسی حکومت کی طرف سے امریکہ کو اطلاع موصول ہوئی ہے کہ لینن گراڈ میں امریکن سفارت خانہ کھولنے کے سمجھوتہ کو اب کار آمد نہ سمجھا جائے۔ واشنگٹن میں امریکہ کے ایک افسر نے کہا کہ سفارت خانہ بند ہونے سے امریکہ کی نسبت روس کو زیادہ نقصان پہونچیگا۔ ماسکو سے ایک بیان میں کہا گیا ہے کہ امریکہ نے آخرد و روسیوں کے اغوا کو تسلیم کر لیا ہے۔ اس خبر کے جواب میں کہ مسٹر کوشکینا جیسے مسٹر سمارن اور ان کی بیوی بچوں کے ساتھ امریکہ میں پناہ دی گئی تھی اس نے امریکہ سفیر اور ان کے اسٹاف پر اس بات کا الزام لگایا ہے کہ اسے قید کی طرح رکھا گیا۔ روسی بیان میں کہا گیا کہ چونکہ مسٹر کوشکینا اس وقت ہسپتال میں ہے اور اس کے اور روسی سفیر کے درمیان آزادانہ خط و کتابت کی اجازت نہیں ہے اس لئے اس سے منسوب شدہ بیانات کو قابل اعتماد نہیں سمجھا جا سکتا۔ [illegible] اس لوٹ میں مسٹر کوشکینا اور مسٹر سمارن سے آزادانہ اور بلا روک ٹوک مل سکنے کا بھی مطالبہ کیا گیا۔

گاندھی جی کے قتل کی ذمہ دار بدی کی طاقتیں پھر ابھر رہی ہیں

الہ آباد ۲۶ اگست۔ ملک میں امن کے لئے ہند اور پاکستان کا ایک ہونا ضروری ہے۔ سوشلسٹ لیڈر مسٹر جے پرکاش نرائن نے الہ آباد یونیورسٹی یونین کے جلسہ میں تقریر کرتے ہوئے یہ الفاظ کہے۔ آپ نے مزید کہا کہ وقت کی سب سے بڑی ضرورت یہ ہے کہ ٹریڈ یونین کو مضبوط بنایا جائے۔ آپ نے رشوت وغیرہ کو ختم کرنے کی بھی اپیل کی۔ آپ نے کہا بدی کی وہ طاقتیں اب پھر ابھر رہی ہیں جو گاندھی جی کے قتل کی ذمہ دار ہیں۔ آپ نے ناگری رسم الخط میں ہندوستانی کو قومی زبان بنانے کی سفارش کی۔ آپ نے بلدیات بہار کی اس تجویز کی حمایت کی کہ لسانی صوبہ جات کا مسئلہ دس سال تک کے لئے ملتوی کر دیا جائے۔ ریلوے ملازمین کے ایک جلسہ میں تقریر کرتے ہوئے آپ نے کہا کہ وہ ایسی حرکتیں نہ کریں جن سے ملک کو مشکلات پیش آئیں۔

باغیوں کے خلاف برمی بحری بیڑہ کی سرگرمیاں

رنگون ۲۵ اگست۔ برما کی بحری فوج نے آج دریائے اراواڈی کے ڈیلٹا میں کارروائی شروع کر دی۔ برما کی زمینی فوجوں نے بھی وسطی برما میں باغیوں کے خلاف اپنی جد و جہد کو تیز کر دیا ہے۔

زین یار جنگ کی نظام سے ملاقات

حیدرآباد ۲۶ اگست۔ نظام کے سابق ایجنٹ جنرل نواب زین یار جنگ نے نظام سے ملاقات کی۔ یہ ملاقات [illegible] توقع ہے کہ نواب زین یار جنگ اور ایجنٹ جنرل مسٹر منوی جلد ہی دہلی واپس جائیں گے۔

کیا انگریز افسروں کی نگرانی میں پاکستان جنگی تیاریاں کر رہا ہے؟

بڑے بڑے شہروں میں فوجی تربیت لازمی قرار دیدی گئی

نئی دہلی ۲۶ اگست۔ حال ہی میں جو لوگ مغربی پاکستان سے واپس آئے ہیں ان کا عام خیال ہے کہ وہاں لڑائی کی تیاریاں بہت بڑے پیمانے پر ہو رہی ہیں۔ برطانوی افسر پاکستانی جوانوں کی فوجی تربیت کا انتظام کر رہے ہیں۔ ایسا معلوم ہوتا ہے کہ تمام ملک میں جنگی تیاریاں جاری ہیں یہ باتیں کسی شخص کی نظر سے بھی مخفی نہیں ہیں۔

مغربی پنجاب کے ایک ایڈوکیٹ نے جو ابھی دہلی میں آ گیا ہے اور مغربی پاکستان میں پندرہ روزہ قیام کے بعد ابھی واپس ہوا ہے کہا کہ مغربی پنجاب اور سرحد کے بڑے شہروں میں فوجی تعلیم لازمی قرار دیدی گئی ہے۔ [illegible] بہت بڑی تعداد میں فوجی تربیت حاصل کر رہی ہے۔

کی بھرتی بھی زور و شور سے جاری ہے۔ لاہور کی حالت کا ذکر کرتے ہوئے اس شخص نے بتایا کہ [illegible] خرید و فروخت بالکل بند ہو جاتی ہے۔ [illegible] طلب کرنی پڑی جس کو مال روڈ کے اہم ناکوں پر متعین کر دیا گیا ہے۔ اس بات کا بھی امکانات کیا گیا ہے کہ لاہور میں پاکستان کے قیام کی سالگرہ کے سلسلہ میں ایک ڈرامہ کے موقعہ پر ایک تصویر دکھائی گئی جس میں مسٹر جناح کو دہلی کے لال قلعہ پر جھنڈا لہراتے ہوئے دکھایا گیا۔ (انڈین نیوز کرانیکل)

تجارتی معاملات میں کوئی امتیازی سلوک نہ کرو

پاکستان کی شکایت پر تجارتی کانفرنس کے صدر کا رولنگ

جنیوا ۲۶ اگست۔ مسٹر اس۔ اے حسن جو پاکستان کے ڈیلی گیٹ ہیں ان کی درخواست پر ۲۳ قوموں کی ٹیرف اور ٹریڈ کانفرنس کے چیرمین مسٹر ولگریس نے رولنگ دیا کہ محصولات اور تجارت کے متعلق گذشتہ سال کے معاہدہ میں جو پارٹیاں شریک تھیں وہ داخلی ٹیکسوں کے بارے میں ایک دوسرے کے خلاف امتیازی سلوک نہیں کریں گی۔

مسٹر حسن نے کانفرنس میں احتجاج کیا تھا کہ حکومت ہند نے پاکستان جانے والی بعض ضروری اشیاء پر ایکسائز ڈیوٹی لگا دی ہے حالانکہ یہی چیزیں دوسرے ممالک کو بغیر کسی ڈیوٹی کے جاتی ہیں۔ [illegible]

اپنی اپیل پیش کرتے ہوئے مسٹر حسن نے یہ بھی کہا کہ ہندوستان کے امتیازی سلوک کی بنا پر چونکہ ہندوستان سے آنے والی خام پیداوار کی قیمتیں بڑھ گئی ہیں اس لئے ان کارخانہ داروں کی راہ میں رکاوٹ پیدا ہو گئی جو پاکستان میں اپنے کارخانہ جاری کرنا چاہتے تھے۔ ہندوستان کے نمائندہ مسٹر بی۔ این۔ آدرکر نے کہا کہ وہ چیرمین کے اس رولنگ سے اختلاف کریں گے تاوقتیکہ انہیں اپنی حکومت کی طرف سے کوئی ہدایت نہ ملے۔

کمیونسٹوں کو کچلنے کے لئے برطانیہ اور سیام میں نیا معاہدہ

برطانوی فوجیں تعاقب کرتی ہوئی سیامی سرحد میں داخل ہو سکتی ہیں

بنکاک ۲۶ اگست۔ ملایا میں متعین برطانوی فوج اور پولیس کے دستے ملایا سے بھاگنے والے کمیونسٹوں کا پیچھا کرتے ہوئے سیام کی سرحد میں داخل ہو سکتے ہیں۔ حکومت سیام اور ملایا کے حکام کے درمیان ایک نیا سمجھوتہ ہوا ہے جس کی رو سے برطانوی فوجوں کو یہ حق حاصل ہو گیا ہے کہ وہ کمیونسٹوں کی تحریک دہشت پسندی کو کچلنے کے لئے سیامی سرحد میں کارروائی کر سکتی ہیں۔

سیام کے پولیس، فوج اور شہری حکام کو یہ حکم دیا گیا ہے کہ وہ برطانوی فوج کو پوری پوری امداد دیں۔ حکومت سیام نے برطانوی حکام کو یہ اجازت دیدی ہے کہ وہ مشرقی ساحل کے بندرگاہ سنگورہ پر ایک ریڈیو اسٹیشن کھول سکتے ہیں اور اس کو جاری کر سکتے ہیں۔ سنگورہ ملایا کی سرحد سے ... میل شمال میں ہے اور کیڈا کی سرحد سے ۵۸ میل مشرق میں ہے۔

حکومت برطانیہ نے حکومت سیام سے درخواست کی ہے کہ وہ اس تمام سرحد کو بند کر دے جو ملایا سے ملتی ہے تاکہ کمیونسٹوں کے خلاف کارروائی کرنے میں سہولت پیدا ہو جائے۔ [illegible] حکومت سیام کے عطا کردہ سفر کے اجازت نامے [illegible]

اسی ہزار ایکڑ میں فصلیں تباہ

سندھ کے سیلاب سے زبردست نقصان

کراچی ۲۶ اگست۔ کل شب کراچی میں سرکاری طور پر اعلان کیا گیا ہے کہ سندھ کے سیلاب کا دو سو مربع میل کا رقبہ متاثر ہوا ہے۔ [illegible] فصلیں پانی کی نذر ہو گئیں۔ [illegible] اور اگر دریائے سندھ کا پانی جلدی نہیں اترا تو حالات اتنے ہی خراب ہو جائیں گے جتنے کہ ۱۹۴۲ء کے سیلاب میں تھے۔ [illegible]

حادثہ آگرہ کے مظلومین کی دادرسی کیلئے کام شروع ہو گیا

حضرت مولانا حفظ الرحمان اور مولانا حبیب الرحمان لدھیانوی آگرہ جا رہے ہیں

دہلی ۲۶ اگست۔ آگرہ کے حادثہ کی اطلاع ملتے ہی جمعیۃ علماء ہند کا وفد سرکردگی جناب مولوی عبد الغنی صاحب ڈار [illegible] حضرت مولانا حفظ الرحمن صاحب ناظم اعلیٰ جمعیۃ علماء ہند اور حضرت مولانا حبیب الرحمن صاحب لدھیانوی آگرہ پہونچ رہے ہیں۔ (وحید قاسمی ۲۵ اگست)

[illegible]

ہند اور پاکستان کے سرحدی جھگڑے

دونوں ملکوں میں ایک کانفرنس ہونیوالی ہے

دہلی ۲۶ اگست۔ خیال ہے کہ جلد ہی ہندوستان اور پاکستان کے درمیان سرحدی جھگڑوں کے متعلق ایک کانفرنس منعقد ہونے والی ہے۔ مغربی بنگال اور مشرقی پاکستان اور مشرقی پاکستان اور آسام کے سرحدی جھگڑے ابھی تک جاری ہیں۔ آسام اور مشرقی پاکستان کے پٹھاریہ کے جنگل کے مسئلہ کو ایک حد بندی کمیشن کے سپرد کر دیا گیا تھا لیکن یہ کمیشن کوئی فیصلہ نہیں کر سکا۔ کمیشن کے ممبران اپنی اپنی حکومتوں کو رپورٹ ارسال کر چکے ہیں۔

کشمیر کمیشن پھر کراچی جا رہا ہے

دہلی ۲۶ اگست۔ کشمیر کمیشن کے سکریٹریٹ کی طرف سے ایک پریس نوٹ میں بتایا گیا ہے کہ کمیشن نے فیصلہ کیا ہے کہ وہ ہفتہ کے دن کراچی جا کر حکومت پاکستان سے مزید گفت و شنید کرے۔ یہ گفتگو ان تجاویز پر ہوگی جو کمیشن نے کشمیر میں جنگ بند کرنے کے معاملہ میں حکومت ہند اور حکومت پاکستان کے سامنے رکھی ہیں۔ ممبروں نے حکومت ہند کے حکام سے تفصیلی گفت و شنید کی۔ جمعہ تک کمیشن فریم کورٹ ہاؤس میں اپنے اجلاس جاری رکھیگا۔ بدھ کے دن شام کو ایک اجلاس ہوا تھا۔ جمعرات کے دن بھی صبح کو اجلاس ہوا۔

مہاراجہ بڑودہ ذمہ دار حکومت دینے کو تیار ہو گئے

سردار پٹیل اور مہاراجہ کے درمیان اہم سمجھوتہ

دہلی ۲۶ اگست۔ معلوم ہوا ہے کہ حکومت ہند اور مہاراجہ بڑودہ میں ایک سمجھوتہ ہو گیا ہے اور مہاراجہ اس امر پر راضی ہو گئے ہیں کہ ریاست میں ذمہ دار حکومت قائم کر دی جائے۔

ریاستی محکمہ کے ایک کمیونکے میں بتلایا گیا ہے کہ مہاراجہ بڑودہ کو سردار پٹیل نے دہلی بلایا تھا۔ یہ مجلس اس سلسلہ میں ہوئی تھی کہ مہاراجہ نے اپنے جنوری ۱۹۴۸ء کے اعلان کے مطابق ریاست میں ابھی تک آئینی اصلاحات نافذ نہیں کیں اور بعض مالی معاملات پر ریاستی دھارا سبھا نے بھی سخت اعتراضات کئے تھے۔ اس موقع پر بڑودہ کے دیوان اور ریاستی پرجا منڈل کے لیڈر بھی دہلی میں موجود تھے اور طرفین اس امر پر راضی ہو گئے ہیں کہ اس معاملہ کے متعلق سردار پٹیل جو فیصلہ کریں گے وہ دونوں کے لئے قابل قبول ہوگا۔

یہ محسوس کر لیا گیا ہے کہ دھارا سبھا کی نئی تجویز نے ایک نئی صورت حال پیدا کر دی ہے اور ان کے حل کے لئے ریاست میں آئینی اصلاحات کی ضرورت ہے اور مہاراجہ ریاستی محکمہ کے مشورہ سے اس امر پر راضی ہو گئے ہیں کہ ریاست میں فوری ذمہ دار حکومت قائم کر دی جائے وہ اس امر پر بھی راضی ہو گئے ہیں کہ ایک ریاستی کونسل قائم کر دی جائے جو مہارانی دیوان اور وزیر قانون پر مشتمل ہو۔ یہ کونسل مہاراجہ کی عدم موجودگی کے زمانہ میں حکومت کے تمام اختیارات استعمال کرے گی۔

مالی معاملات کے متعلق مہاراجہ اس پر راضی ہو گئے ہیں کہ ریاستی خزانہ سے جو رقم لی گئی ہے اس کو واپس کر دینگے اور ریاستی خزانہ کے حسابات کی جانچ ریاستی ... کریں نیز مہاراجہ اس فیصلہ کو تسلیم کرنے کو تیار ہو گئے جو اس معاملہ میں سردار پٹیل کریں۔

مہاراجہ کے ذاتی مصارف کا سوال بھی سردار پٹیل کے فیصلہ پر چھوڑ دیا گیا ہے۔ [illegible] مہاراجہ کو جو رقم دی جائے گی وہ اس میں طرح چاہیں گے صرف کریں گے۔ ان کے بچوں کے مفاد کو کسی قسم کا نقصان نہیں ہوگا۔

حکومت ہند خوش ہے کہ اس گفت و شنید میں مہاراجہ نے پورے تعاون سے کام لیا اور اب یہ ممکن ہو گیا ہے کہ ان مشکلات پر قابو حاصل کر لیا جائے۔

یہ توقع ہے کہ بڑودہ کے عوام اس سلسلہ میں اپنے نئے فرائض کو انجام دیں گے اور موجودہ صورت حال جو مہاراجہ اور ان کی رعایا کے درمیان تعلقات کو بہتر بنا دے گی۔

روزانہ
الجمعیۃ دہلی
۲۸ اگست ۱۹۴۸ء

سنو اور عمل کرو

ہندوستان کے گورنر جنرل ہز ایکسیلینسی چکرورتی راجگوپال آچاریہ نے ترا وندرم میں تقریر کرتے ہوئے فرمایا

"میں آپ کے سامنے ایک بات پیش کرتا ہوں، آپ لوگ نفرت دور کر دیں۔ اور ان حوادث کو بھی فراموش کر دیں جن سے نفرت پیدا ہوتی ہے دہلی اور دوسرے مقامات کے لوگوں سے میں نے یہی کہا ہے کہ وہ حالیہ افسوسناک واقعات کو بھول جائیں اور انہیں حرف غلط کی طرح مٹا ڈالیں۔"

نفرت دور کرنے کے بعد انسان کو سوچنے سمجھنے کا موقع ملے گا، اسے اپنی برائی بھلائی نظر آئے گی اور وہ دوسروں کی نسبت بھی صحیح رائے قائم کرنے پر مجبور ہوگا، چنانچہ ہز ایکسیلینسی نے نفرت کو دور کرنے کی درخواست کے بعد اس بات کو ذہن نشین کرنے کی کوشش کی کہ

"ہمیں آزاد ہندوستان میں صرف ایک بات یاد رکھنی چاہیے، وہ یہ کہ ہم ایک دوسرے کو شناخت کرنے میں غلطی نہ کریں ہمیں جاہلانہ اور تعصبات پر غلبہ حاصل کرکے ایک دوسرے سے محبت کرنی چاہیے ایک دوسرے کے متعلق غلط فہمی میں مبتلا نہ ہو اگر تم اپنے گاؤں، اپنے شہر اور اپنے قصبہ کو خوشحال اور اپنے ماحول کو مسرت ...

نفرت اور تعصب باہمی بد گمانی کے درمیان میں حائل رہی اور وطن کے باشندے قریب ہونے کے باوجود ایک دوسرے سے دور ہی رہے، نتیجہ یہ کہ ہم نے بدگمانیوں کی سزا بھگتی اور کروڑوں انسانوں کا مستقبل تاریک بنا کر چھوڑا۔

"اگر تم دوسروں سے محبت کرو گے تو وہ بھی تم سے محبت کریں گے اور تمہیں خبر بھی نہیں ہوگی کہ کون محبت کر رہا ہے" یہ الفاظ گویا ہیں ہماری خوشگوار اور مطمئن زندگی کا نصاب ہیں۔ اس گر کو سمجھنے کے بعد مشکلات کے بادل چھٹتے چلے جائیں گے اور تعصب کی آگ ہمارے لئے گلزار ابراہیم بن جائے گی۔

ہندوستان کی اقلیت اور اکثریت دونوں کو راجہ جی کی نصیحت کو حرز جاں بنا لینا چاہیے، اقلیت ہمیشہ اکثریت کا منہ تکتی ہے، اور اس کا طرز عمل ہمیشہ اکثریت کے طرز عمل پر موقوف ہوتا ہے، اگر ملک کی اکثریت رواداری، انصاف، دلداری اور حسن سلوک کا کچھ بھی ثبوت پیش کرے تو اقلیت اپنی آنکھوں کو فرش راہ بنا دے گی اور احسان کا جواب احسان سے دے گی اگر تم اکثریت کے فرد ہو تو تمہارا فرض ہے کہ اقلیت کی ہمت افزائی کرو، اسے دلاسا دو، اس کے دل کا کانٹا نکالو اور اس کی بدگمانیوں کو دور کرکے یہ باور کراؤ کہ اس کی عزت تمہاری عزت اور اس کی ذلت تمہاری ذلت ہے، اگر اکثریت دانا اور ہوشمند ہے تو وہ اقلیتوں میں احساس کمتری پیدا کرنے کی کبھی غلطی نہ کرے گی، جہاں یہ چیز پیدا ہوئی سمجھ لو ...

[illegible]

بخاری کی یادیں

الجمعیۃ کے تازہ پرچہ میں مولانا سید عطاء اللہ شاہ بخاری مدظلہ کا ایک درد انگیز مکتوب نظر سے گذرا طبیعت کے خلاف حالات کی مجبوریاں انہیں غم و الم کی گذشتہ تاریخ کو بھلا کر کن کن نئے مقامات درد و کرب کی سیر کرائیں گی۔ اس کا علم اللہ کو ہے۔ میں بظاہر ان سے اکثر دور رہا لیکن دل کی نزدیکی آج بھی ہے جو پہلے تھی خط پڑھ کر بے ساختہ آنکھوں سے آنسو نکل پڑے آنکھوں کا دامن اس وقت بھی تر ہے۔ وارفتہ دل کی کیفیات کو محسوس کیا زبان پر یہ چند اشعار آ گئے۔ الجمعیۃ ہی کی وساطت سے شاہ صاحب تک پہنچانا چاہتا ہوں میرا اپنا بھی یہی حال ہے۔ نہ قاصد نہ صبا ہے نہ مرغ نامہ بر ہے۔ کسے زنبیل ثانی بدنصیب۔ (انور صابری)

آتا ہے بہت محرم اسرار وفا یاد
ہے جس کی کہانی ہمہ افتاد در افتاد

برباد محبت ہے ہر اک حال میں برباد
بے کیف عنایت ہو کہ بیداد پہ بیداد

باہر بھی قفس سے نہیں چین اہل چمن کو
مصروف نوازش ہے ابھی فطرت صیاد

زخمی ہے جگر ہونٹ ہیں مجبور تبسم
پابند کے پابند ہیں آزاد کے آزاد

تقدیر سے رہنے کو ملا گھر بھی تو ایسا
جس کے در و دیوار سے بیزار ہے بنیاد

نالوں میں ہو پیدا کشش و جذب اثر کیوں
سینوں میں نہیں دلولۂ طبع جنوں زاد

دنیا میں تباہی کے سوا کچھ نہیں انور
شاید "عمل خیر" کی محشر میں ملے داد

کانگریس اور مسائل حاضرہ

شاہ معین الدین احمد ندوی

[illegible]

موتمر اہلحدیث پاکستان و ہند

جنوبی ہند کے مشہور اخبار "مسلمان" سے معلوم ہوا ہے کہ ملتان کے بعض اہلحدیث حضرات نے توحید و سنت کی اشاعت، عام مسلمانوں کی مذہبی اصلاح اور جماعت اہلحدیث کی ترقی کے لئے جناب مولانا محمد ابراہیم صاحب سیالکوٹی (پاکستانی) کی قیادت میں مذکورہ بالا نام کی ایک انجمن قائم کی ہے۔ اور جس میں ہندوستان کے اہلحدیث حضرات کو بھی شامل کرکے ان سے اس کا ممبر بننے کی استدعا کی ہے۔

میں جناب کے موقر اخبار کی معرفت اس کے اعلان کی اجازت چاہتا ہوں کہ ہندوستان کی جماعت اہلحدیث کو پاکستان سے کوئی تعلق نہیں ہے۔ اب ہندوستان و پاکستان دونوں علیحدہ علیحدہ ملک ہیں۔ ہم ہندوستانی اہلحدیثوں کو اپنے ہی ملک ہندوستان سے تعلق ہے اور رہیگا۔

اخوت دینی کے لحاظ سے عام تعلق تو تمام دنیائے اسلام سے ہے بالکل اسی طرح جس طرح کہ انسان ہونے کے لحاظ سے عام تعلق تمام دنیائے انسان سے ہے۔ ہندوستان کی جماعت اہلحدیث حضرت مولانا محمد ابو القاسم صاحب سیف بنارسی کی قیادت میں توحید و سنت کی اشاعت، عام مسلمانوں کی مذہبی اصلاح اور جماعت اہلحدیث کی ترقی کا کام کر رہی ہے اور ہندوستان کی جماعت اہلحدیث کی مذہبی انجمن آل انڈیا اہلحدیث کانفرنس دہلی میں موجود ہے۔ جس کے جائنٹ سکریٹری محترم حاجی حمید اللہ صاحب سوداگر صدر بازار دہلی ہیں اور کانفرنس اپنا کام کر رہی ہے۔ جماعت کی معاشی و اقتصادی حالت درست ہو جانے پر کانفرنس کا کام اور تیز کر دیا جائے گا۔ پاکستان کے اہلحدیثوں کے لئے اپنے ...

[illegible]

رانچی میں سلسلہ تفسیر

[illegible]

سیلز ٹیکس سے استثنےٰ کا مطالبہ

[illegible]

ہندی کے خلاف مظاہرہ

[illegible]

مراد آباد میں طوفان باد و باراں

[illegible]

فیکٹری بل کی دوسری خواندگی

[illegible]

لندن کے ہسپتال میں وزیر اعظم کا مفت علاج

[illegible]

کراچی ریڈیو سے گیتا کا پاٹھ

[illegible]

کوثر و تسنیم پر پابندی

[illegible]

دارالسلطنت

۲۴ اگست ۱۹۴۸ء

ضلع کانگرس کا جلسہ

کا اجلاس ۲۲ اگست کو اس کے دفتر واقع ... میں ہوا جس میں سال آئندہ کے لئے حسب ذیل عہدیدار چنے گئے۔ صدر ... نائب صدر ... ناظم ... خزانچی ...

خوشخبری

دہلی ۲۲ اگست۔ طلبہ عربیہ کو مطلع کیا جاتا ہے کہ مدرسہ امینیہ اسلامیہ عربیہ کا افتتاح ہو گیا ہے ... طالب علم بھی داخل ہو رہے ہیں ... جملہ طلبہ کو مطلع کیا جاتا ہے کہ وہ زیادہ سے زیادہ تعداد میں داخل ہو کر مدرسہ ... کا مستقل انتظام کر دیا جائے گا۔ ضیاء الحق ...

اخبارات پر پابندی

حادثات میں اضافہ

دفتر شکایات

غلط اطلاع

مسٹر بلارڈ کا مقدمہ

پیدائش اور اموات

قتل کا مقدمہ

ناداروں کی ضمانت کی طلبی

بچوں کیساتھ ساتھ بوڑھوں کی شادی پر بھی پابندی لگائی جائیگی

شاردا ایکٹ میں ترمیمی بل چیدہ کمیٹی کے سپرد کر دیا گیا

نئی دہلی ۲۵ اگست۔ آج ہندوستانی پارلیمنٹ نے غیر سرکاری بلوں پر بحث کرتے ہوئے ان تین بلوں پر بھی غور کیا جن کا مقصد شادی بیاہ کی روک تھام کے ایکٹ ۱۹۲۹ء میں ترمیم کرنا تھا۔ ترمیم کے محرک پنڈت ٹھاکر داس بھارگو تھے۔ پہلے بل کے ذریعہ لڑکوں اور لڑکیوں کی شادی کی عمر میں اضافہ کرنا تھا۔ بل میں تجویز تھی کہ لڑکوں کی عمر ۱۸ برس سے بڑھا کر ۲۱ برس اور لڑکیوں کی عمر ۱۴ سے ۱۶ برس کر دی جائے۔

ایک اور کلاز کے ذریعہ قرار دیا گیا تھا کہ ۱۸ برس سے کم عمر والی لڑکیوں کو بہت عمر رسیدہ شادی شدہ ۴۵ برس سے زیادہ عمر والے مرد کے ساتھ شادی سے بچایا جائے۔ باقی بلوں کے ذریعہ اس قانون کے تحت جرائم کی سزاؤں کی میعاد مقرر کرنا تھا ...

الور بھرت پور اور ضلع گوڑگانوہ کے میواتیوں کو بسانے کی مہم

زمین کی ملکیت کے بارے میں خانہ پری کیلئے فارم کی اشاعت

دہلی ۲۸ اگست۔ ۲۵ جولائی ۱۹۴۸ء کو حکومت ہند میواتیوں کو بسانے کا اعلان کر چکی ہے۔ ایک سرکاری کمیٹی بسانے کے سلسلہ میں بڑی تیزی کے ساتھ کام کر رہی ہے۔ جس نے ضلع گوڑگانوہ میں مقیم الور بھرت پور کے میواتی مسلمانوں کی مردم شماری کرائی ہے۔ لیکن جو میواتی مسلمان دہلی، یوپی، جے پور، بھوپال وغیرہ میں منتشر ہو گئے ہیں۔ مندرجہ ذیل نقشہ جس کا نمونہ دیا جا رہا ہے اس کی خانہ پری کر کے مورخہ ۱۰ ستمبر ۱۹۴۸ء تک ضرور مندرجہ ذیل پتوں پر آ جانے چاہئیں۔ کیونکہ ۵ ستمبر ۱۹۴۸ء کو تمام نقشہ جات کی دیکھ بھال اور پڑتال ہوگی۔

فارم جانکاری بابت مسلمانان میو ریاست الور و بھرت پور ... ضلع گوڑگانوہ کے رہنے والے ہیں اور اپنی زمین اور مکان پر ان کا قبضہ نہیں۔

نام ... ولدیت ... عمر ...

پتہ سابقہ گاؤں ... تحصیل ... ریاست یا ضلع

آپ بسوہ دار تھے یا مزارع ...

تفصیل زر ملکیت ... بسوہ داری ...

... بسوہ داری ...

... فیروز ...

اس پتہ پر تمام نقشہ جات ارسال کئے جائیں

۱۔ مسٹر ... دفتر سنٹرل ریلیف کمیٹی ... نوح ضلع گوڑگانوہ ... مشرقی پنجاب

یا اس پتہ پر

(۲) صدر دفتر جمعیۃ علماء ہند گلی قاسم جان بلیماراں ...

عرب افسر نے تردید کر دی

نیویارک ۲۵ اگست۔ حکومت اسرائیل کے وزیر خارجہ کا ایک بیان اخبارات میں چھپا ہے جس میں اعلان کیا گیا ہے کہ عربوں سے صلح کی بات چیت کا آغاز ہو گیا ہے مگر لبنان اور شام کے افسروں کا بیان ہے کہ اس میں کوئی صداقت نہیں ... عرب لیگ کے جنرل سکریٹری نے بھی اس خبر کو غلط بتایا ہے۔

ہندوکوڈ بل کے التوا کیخلاف عورتوں کی انجمن کا اجتماع

دہلی ۲۵ اگست۔ آل انڈیا ویمن کانفرنس نے ایک پریس نوٹ میں ان کوششوں کی پرزور مذمت کی جس کے ذریعہ ہندو کوڈ بل کو آئندہ جنرل انتخابات کے بعد تک ملتوی کیا جا رہا ہے۔ پریس نوٹ میں کہا گیا ہے کہ اگر ایسا کیا گیا تو حکومت دنیا کے سامنے اپنی ساکھ کھو بیٹھے گی ...

تلاش گمشدہ

عبدالمنان خاں ابن محمد ...

تلاش گمشدہ

میرا داماد عبدالکریم ولد محمد عمر عید کے تیسرے روز سے دس بجے سے گم ہے۔ تھانے چوکیوں وغیرہ میں تلاش کیا لیکن نہیں ملا۔ میرے ہمراہ گھر کا سامان نقدی ایک چھپا کلی طلائی فروخت کرنے گیا تھا راستہ میں سے گم ہے اور سامان اس کے پاس ہے جو صاحب اس کا پتہ دیں گے ان کو دس روپیہ بطور انعام دیئے جائیں گے۔ خبر لڑکے کا اطلاع دہندہ مستری عبدالرشید معمار ولد محمد یامین مرحوم پتہ چتلی قبر چھپہ موم گران۔

سکردو میں ہندی فوجوں نے کیوں ہتھیار ڈالے

دشمن کے حملوں سے پناہ گزینوں کی زندگی خطرہ میں تھی

سری نگر ۲۵ اگست۔ مندرجہ ذیل حالات سے اس بات کا پتہ چلتا ہے کہ سکردو میں جموں و کشمیر کی ریاستی فوج نے انتہائی مشکل میں بھی اپنے علم ... کو قریباً چھ ماہ تک ... پناہ گزینوں کے ساتھ ... جان بچانے کیلئے دشمن کے آگے ہتھیار ڈال دیئے۔

سکردو سری نگر سے ... میل شمال مشرق میں بلتستان میں واقع ہے اور یہ فوج ہماری دشمن کے مقابلہ پر ... از دس ماہ سے لڑتی ہوئی تھی۔ اس مقام پر پہنچنا قدرے ناممکن ہے۔ موسم کی خرابی کی وجہ سے ہوائی جہاز ...

دشمن نے زیادہ تعداد میں فیصلہ کن حملہ کیا۔ یہاں پر آمدہ تازہ ترین اطلاعات سے پتہ چلتا ہے کہ ہماری فوجوں کے افسر کی ... لفٹیننٹ کرنل ... نے یہ دیکھ کر آخری دم تک لڑائی سے ... ۲۵۰ پناہ گزینوں کی زندگی ختم ہو جائے گی ہتھیار ڈال دیئے اور اس طرح پناہ لینے والوں کی جان بچالی۔

مرادآباد (بذریعہ ڈاک) آزادی کی خوشی میں مرادآباد میں محلہ ... میں زنانہ جلسہ ہوا۔ صدر صاحبہ نے ایک تقریر میں آزادی کی جدوجہد اور اس کے بعد کے واقعات پر روشنی ڈالی۔ اس جلسہ میں آزادی کے بعد کے واقعات کے بارے میں ایک ریزولیوشن بھی پاس کیا گیا۔

آئس فیکٹری کی ضرورت ہے

(۱) ہمیں دہلی میں ایک آئس فیکٹری کی ضرورت ہے جو صاحب فروخت کرنا چاہیں وہ ذیل کے پتہ پر اطلاع دیں یا خود ملیں۔

(۲) حیدرآباد، کراچی، شکارپور (سندھ) میں دہلی کے جو صاحبان جائداد کا تبادلہ کرنا چاہیں وہ بھی اس پتہ پر گفتگو کریں۔

پتہ

ٹہل رام لکھمی چند سندھی، معرفت لالہ سردار ... شوگر مرچنٹ بازار نیا بانس دہلی

ٹہل رام لکھمی چند سندھی، ... بلڈنگ ... روڈ ... بمبئی ۲۱

دھوپ اور نظر کے چشمے

... چاندنا اوپٹیکل کمپنی ... چاندنی چوک دہلی

امریکہ میں جدید خفیہ ہتھیاروں کا تجربہ

دو صد روپے کے انعامات

انعامی جبری معمہ نمبر ۱

رائے صاحب ایل شرما اینڈ سنز ریس اینڈ بیکرز (۲۵) جگادھری (E. P.)

دس خصوصیتوں والی

خوشنما حمائل شریف مترجم

یہ حمائل شریف اپنی خوبیوں اور خصوصیتوں کے لحاظ سے بے مثل ہے اس میں دس خصوصیتیں ایسی ہیں جو مجموعی اعتبار سے کسی دوسری حمائل شریف یا قرآن مجید میں نہیں پائی جاتی ہیں۔

۱ اس کی تصحیح مولانا احمد علی صاحب محدث سہارنپوری کے مشہور و معروف مصحف سے کی گئی ہے۔
۲ ترجمہ زیر متن حضرت مولانا شاہ اشرف علی صاحبؒ مع توضیحی عبارات۔
۳ حدیثوں سے سورتوں اور آیتوں کی فضیلت۔
۴ تمام سورتوں اور بہت سی آیتوں کی خاصیتیں۔
۵ ہر سورت کے متعلق تعبیر خواب (حضرت مولانا عبدالرحمن صفوری)
۶ فوائد القرآن (حضرت تھانوی)
۷ موضح القرآن (حضرت شاہ عبدالقادر)
۸ تفسیر ابن کثیر، روح المعانی، خازن، لباب النقول وغیرہ مستند و معتبر کتابوں سے بہت سی آیتوں کی شان نزول
۹ جس آیت سے جو مسئلے نکلے ہیں ان کی ضروری تفصیل، قرآن مجید کی تلاوت کے ظاہری اور باطنی آداب کے متعلق شروع میں ایک بصیرت افروز مقدمہ بھی ہے۔
۱۰ خط خوشنما، صاف، روشن، تقطیع نہایت موزوں ...

ہدیہ غیر مجلد صرف پانچ روپے چار آنے ... ہدیہ مجلد ... معجز نما حمائل شریف ...

مکتبہ برہان اردو بازار جامع مسجد دہلی

ہومیوپیتھک ہسپتال کمرہ بنگش بازار چتلی قبر دہلی

ہومیوپیتھک ... مردانہ زیر نگرانی ڈاکٹر ... ایم بی بی ایس زنانہ زیر نگرانی ڈاکٹر ... ایل ایس ایم ایف

ہومیوپیتھک ... بایوکیمک ادویات و مجربات و کتب ہومیوپیتھی معہ کتب ذیل

جائے علاج

جائے فرنگی

۱۔ پریکٹس آف میڈیسن اردو۔ حصہ اول
۲۔ حصہ دوم
۳۔ گلدستہ معلومات ہومیوپیتھی
۴۔ پلیگ اور اس کا علاج
۵۔ امراض معدہ و معقد
۶۔ امراض مخصوصہ مردان و زنان و آلات بول

مصنفہ ڈاکٹر دولت سنگھ صاحب

زیر طبع ایک ہفتہ تک قابل فروخت آرڈر ابھی تاکہ مایوسی نہ ہو

گوڈسے کے وکیل نے سیاسی سوالات دریافت کرنا شروع کر دیئے

مہاتما گاندھی کے مقدمہ قتل میں مسٹر ڈیسائی پر مزید جرح

لال قلعہ ۲۰ راگست ۔ بمبئی کے وزیر داخلہ مسٹر مرارجی ڈیسائی پر لال قلعہ کی عدالت خصوصی میں آج بھی جرح جاری رہی ۔ ناتھو رام گوڈسے کے وکیل مسٹر اوک نے اپنی جرح جاری رکھتے ہوئے دریافت کیا کہ کیا انہیں معلوم ہے کہ مسٹر پرشوتم داس ٹنڈن نے آل انڈیا کانگریس کمیٹی میں ملک کی تقسیم کے متعلق برطانیہ کی اسکیم منظور کرنے کی مخالفت کی تھی۔

مسٹر ڈیسائی ۔ مسٹر پرشوتم داس ٹنڈن آل انڈیا کانگریس کمیٹی میں موجود تھے میرا خیال ہے کہ انہوں نے ۳ رجون کی تجویز کو منظور کرنے کی مخالفت کی اور اپنا ایک اعتراض نوٹ کرایا۔

سوال ۔ کیا انہوں نے اس رائے کا اظہار کیا کہ یہ تجویز کانگریس کے ان اعلانات کے خلاف ہے جو وقتاً فوقتاً کئے جاتے رہے ہیں۔

جواب ۔ مجھے یاد نہیں کہ انہوں نے اس قسم کی رائے کا اظہار کیا ہے۔

سوال ۔ کیا کانگریس پر اس قسم کی نکتہ چینی کی گئی کہ تقسیم سے فرقہ وارانہ مسئلہ حل نہیں ہوگا بلکہ اس سے مستقل طور پر دونوں فرقوں کے مابین تلخی پیدا ہو جائے گی۔

جواب ۔ میں نہیں کہہ سکتا کہ یہ تجویز متفقہ طور پر منظور کی گئی ۔ گواہ نے مزید کہا کہ وہ یہ نہیں کہہ سکتا کہ آیا ۱۵۷ ممبروں نے اس کے حق میں اور ۲۹ نے اس کے خلاف ووٹ دیئے ۔ متعدد سوشلسٹوں نے ووٹ نہیں دیا ۔ لیکن کچھ سوشلسٹوں نے ووٹ دیئے۔

سوال ۔ کیا آپ کو معلوم ہے کہ گاندھی جی اس اجلاس کے ابتداء میں موجود تھے جو اسی اجلاس کے اختتام میں موجود نہ تھے لیکن بعد کو وہ آئے اور تقریر کی۔

سوال ۔ کیا مہاتما گاندھی نے قرار داد کی حمایت کی ۔ جواب ۔ میرا خیال ہے انہوں نے اس کی حمایت کی۔

اس مرحلہ پر وکیل استغاثہ مسٹر دفتری نے ان سوالات کی قانونی نوعیت کے متعلق سوال کیا ۔ ایک سوال کے جواب میں مسٹر ڈیسائی نے کہا کہ انہیں اس بات کا علم نہیں کہ کانگریس کمیٹی نے یہ کہا کہ کلکتہ ، نواکھالی اور پنجاب میں جو مظالم ہوئے ہیں ان حالات میں بھی مرکزی حکومت کنٹرول نہ کر سکی اور ملک کی تقسیم کے بعد حالات اور بھی خراب ہو جائیں گے۔

حق خود اختیاری

سوال ۔ منگل کے دن آپ نے کہا تھا کہ آل انڈیا کانگریس کمیٹی صوبوں کی خود اختیاری کے متعلق قرار داد منظور کی تھی ۔ جواب ۔ اگست ۱۹۴۲ء میں صوبوں کی خود اختیاری کے متعلق آل انڈیا کانگریس کمیٹی نے کوئی الگ قرار داد منظور نہیں کی۔

سوال ۔ کیا آپ اس سے انکار کرتے ہیں کہ ستمبر ۱۹۴۵ء تک کانگریس کی سرکاری پالیسی یہ تھی کہ کانگریس کسی ایسی تجویز پر رضامند نہیں ہو سکتی جس کا مقصد ملک کے کسی حصہ کو انڈین یونین سے الگ کیا جائے۔

مسٹر اوک ۔ یہی وہ حالات ہیں جن کے نتیجے میں بعد کے واقعات اور ۳۰ رجنوری کا واقعہ ہوا۔

جج ۔ تو پھر صاف کہیئے کہ آپ کے موکل اور بمبئی گورنمنٹ کے ہوم ڈیپارٹمنٹ کے درمیان جو کچھ پیش آیا اس کے نتیجے میں دہلی میں ۳۰ رجنوری کا واقعہ ہوا۔

مسٹر اوک کی مزید جرح کا جواب دیتے ہوئے مسٹر ڈیسائی نے کہا کہ ملزم ناتھو رام گوڈسے سے ضمانت اس بنا پر طلب کی گئی کہ وہ نفرت کا پرچار کرتا تھا اور مسلمانوں کے خلاف تشدد کی ترغیب دیتا تھا ۔ مسٹر ڈیسائی نے بتایا کہ تمام اخبارات کی ضبط شدہ ضمانتیں ۱۵ راگست کو اس اپیل کے ساتھ واپس کر دی گئیں کہ وہ آئندہ احتیاط سے کام لیں۔

مسٹر اوک کے سوال پر کہ آیا ارگنائزر سے ضمانت طلب کرتے وقت پریس مشاورتی کمیٹی سے مشورہ لیا گیا تھا مسٹر ڈیسائی نے کہا کہ یہ ان دو کیسوں میں سے تھا جن پر مشاورتی کمیٹی سے غلطی سے مشورہ نہیں لیا گیا ۔ مسٹر اوک نے اعتراض کیا کہ وکیل صفائی کی بیشتر جرح کا تعلق ایک سیاسی مسئلے سے معلوم ہوتی ہے ...

پریس کے اوپر کنٹرول

مسٹر اوک نے پریس پر پابندیوں کے متعلق سوالات کئے اور جب مسٹر دفتری نے اعتراض پر جج نے دریافت کیا کہ اس سوال سے آپ کے موکل کا کیا تعلق ہے تو انہوں نے کہا میرا موکل ان پابندیوں کا مارا ہوا ہے۔

اس موقع پر ملزم ناتھو رام گوڈسے نے کھڑے ہو کر کہا کہ جبر و استبداد کی اس تاریخ سے میرا براہ راست تعلق ہے ۔ میں نے اس سلسلے میں کٹھن کے ہوم ممبر کے ساتھ کئی ملاقاتیں کیں ۔ اور مجھے نواکھالی اور پنجاب کے مظالم شائع کرنے پر کئی ہزار روپیہ ادا کرنا ہوا۔

جج (مسٹر اوک سے) آپ ان امور کو ریکارڈ پر کیوں لانا چاہتے ہیں؟

مسٹر اوک کی جرح ختم ہونے پر مسٹر ڈیسائی نے مسٹر دفتری کے سوال کا جواب دیتے ہوئے بتایا کہ انہوں نے ہوم ڈیپارٹمنٹ کے سکریٹری کی وساطت سے کرکرے کو گرفتار کرنے کا حکم ۳۰ رجنوری کے ۱۰ یا ۱۲ روز بعد دیا تھا ۔ اس حکم کا تعلق پروفیسر جین کے بیان سے نہیں تھا بلکہ احمد نگر کے ایک دوسرے معاملے سے تھا۔

طالب علم کا بیان

آج کا دوسرا گواہ ایک اٹھارہ سالہ طالب علم مگن جوشی تھا جس نے اپنے بیان میں بتایا کہ اس کا باپ شیواجی پرنٹنگ پریس کا مالک ہے ۔ وہ آپٹے اور کرکرے سے واقف ہے ۔ گواہ نے عدالت میں دونوں کو پہچان لیا ۔ گواہ نے ناتھو رام گوڈسے کو بھی پہچان لیا ۔ اور بتایا کہ گوپال گوڈسے ۲۵ رجنوری کو شام کے ۶ بجے اس کے گھر آیا تھا اس کے ساتھ ایک ٹرنک تھا ۔ اس وقت کرکرے مکان پر موجود تھا ۔ اسی روز رات کو ۹ بجے ناتھو رام گوڈسے اور نارائن آپٹے بھی گوپال گوڈسے کے ساتھ آئے ۔ آپٹے اور ناتھو رام گوڈسے اپنے چہرہ چھپانے کی کوشش کرتے تھے ۔ وہ ۲۷ رفروری تک اس کے مکان پر ٹھہرے ۔ اور صرف دو دن باہر رہے۔

صفائی کے وکیلوں کی جرح کے بعد عدالت کل تک کے لئے ملتوی ہو گئی۔

ہندستانی پارلیمنٹ میں سوالات و جوابات :۔۔۔۔

دس لاکھ غیر مسلم کسان بہاولپور واپس چلے گئے

پاکستان میں اسوقت غیر مسلموں کی تعداد سوا کروڑ کے قریب ہے

ہندستان کے وزیر تجارت مسٹر کے ۔ سی نیوگی نے بدھ کے دن ہند پارلیمنٹ میں بتایا کہ مصر کی حکومت جوٹ ، پاٹ ، کمبل وغیرہ کے بدلے اپنی روئی کی سپلائی کے سلسلہ میں بات چیت کرنے کے لئے رضامند ہو گئی ہے اور حکومت ہند اپنا ایک وفد قاہرہ بھیجے گی جس پر ۳۵۰۰۰ روپیہ خرچ آئے گا۔

وزیر تجارت نے یہ بھی بتایا کہ تین ایسی جہازی کمپنیوں کی تجویز ہے جو انڈین کمپنی ایکٹ کے تحت رجسٹرڈ ہوں اور ان کا سرمایہ منظور شدہ دس کروڑ روپیہ ہو ۔ ضمنی سوالات کے جوابات میں آپ نے بتایا کہ یہ تین کمپنیاں سندھیا اسٹیم نیوی گیشن کمپنی ، اسٹیم نیوی گیشن کمپنی اور بھارت لائن لمیٹڈ ہیں ۔ ان کمپنیوں میں زیادہ سے زیادہ حصے حکومت کے ہوں گے ۔ انہیں سے پہلی کمپنی ۱۹۴۸ء کے ختم سے قبل ہی رجسٹرڈ ہو جائے گی۔

تخمینہ لگایا گیا ہے کہ مغربی پاکستان سے ہندوستان میں تقریباً ۵۵ لاکھ شرنارتھی آئے ۔ ان میں سے ۲۸ لاکھ کو دوبارہ بسا دیا گیا ، ۲۷ لاکھ کو ابھی بسانا باقی ہے۔

مسٹر سکسینہ نے جو بیان پیش کیا اس کے مطابق مختلف صوبوں سے آنے والے غیر مسلم شرنارتھیوں کی تفصیل یہ ہے کہ مغربی پنجاب ۴۲۹۵۰۰۰ ۔ صوبہ سرحد اور اس کے ملحقہ ریاستیں ۲۷۸۰۰۰ ۔ صوبہ سندھ ۱۱۲۶۰۰۰ ، بہاولپور ۱۵۹۰۰۰ اور مشرقی بنگال ۱۱۰۰۰۰۰ اور بلوچستان سے آنے والے غیر مسلموں کی تعداد کا صحیح اندازہ نہیں کیا گیا ہے۔

۱۰۱۷ غیر مسلم بذریعہ ہوائی جہاز کرایہ پر لائے گئے۔

پاکستان میں غیر مسلم

پاکستان کے مختلف صوبوں میں جو غیر مسلم ہیں ۔ ان کا اندازہ یہ ہے ۔ مغربی پنجاب ۴۰۰۰ ۔ صوبہ سرحد پانچ ہزار ، سندھ دو لاکھ ۸۸ ہزار ، بلوچستان ۷۵ ہزار ، مشرقی بنگال ایک کروڑ دس لاکھ اور بہاولپور ۱۲ ہزار ۔ ہندوستان میں رہنے والے مسلمانوں کی تعداد چار کروڑ ہے۔

کتنے مسلمان گئے

پنڈت ٹھاکر داس بھارگو کو جواب دیتے ہوئے مسٹر سکسینہ نے کہا کہ جو مسلمان ہنگاموں کے دوران میں ہندوستان چھوڑ کر پاکستان گئے ان کا اندازہ ۵۷ لاکھ ۲۸ ہزار ہے۔

پنڈت لال گیا ۔ ... کے جواب میں ... غیر مسلم ... پاکستان گئے اور مسلمان پاکستان سے ہندستان آئے ان کی تعداد کتنی ہے۔

مسٹر سکسینہ ۔ تقریباً دو ہزار سکھ واپس ...

بہاولپور ... کو غیر مسلم ... وزیر ... پاکستان کے ... کے مطابق ... مسلمان پاکستان سے ہندستان ... کو پاکستان کو نکالنے میں حکومت ... کروڑ روپیہ خرچ ہوا ہے۔

ہندستانی سفیر

مسٹر آصف علی ... کو امریکہ میں ہندستان کے پہلے سفیر مقرر ... پنڈت جواہر لال نہرو نے جواب دیا کہ یہ ٹھیک نہیں ہے۔

دہلی ۲۶ راگست ۔ ... ہے کہ ... ۲۴ گھنٹہ میں ... مظہر ہے کہ ... مکعب فٹ ... مکعب فٹ ... نی سکنڈ تھا ۔ آج جمنا کے پل پر پانی کی سطح سمندر سے ۶۷۱ ۹ فٹ بلند تھی۔

مقامی حکام مسلسل دیکھ بھال کر رہے ہیں ۔ ایک افسر کو دریا میں ... کو خبردار کرنے اور ان کے انخلاء کا انتظام کرنے کے لئے مقرر کر دیا گیا ہے۔

فہرست رائے دہندگان

ڈاکٹر امبیڈکر نے ایک سوال کا جواب دیتے ہوئے کہا کہ ... آرڈر کے ماتحت فہرست رائے دہندگان کی تیاری کے متعلق تمام صوبائی اور ریاستی حکومتوں کو ہدایات جاری کر دی گئی ہیں ... مستقل طور پر بود و باش اختیار کرنا چاہتے ہیں۔

میووں کی آبادکاری

گیانی گرمکھ سنگھ مسافر کے سوال کے جواب میں وزیر بحالیات ... کہا کہ ... اپنے گھروں کو واپس جانا چاہتے ہیں ۔ میووں کو دوبارہ بسانے کی اسکیم بنانے کے لئے ایک کمیٹی مقرر کر دی گئی ہے ۔ جو آئندہ چند ہفتوں میں ... پیش کر دے گی ۔ رپورٹ موصول ہونے پر حکومت مناسب کارروائی کرے گی۔

ہندو قانون بل کا جھگڑا

مخالفین اور حامیین میں سخت کش مکش

نئی دہلی ۲۰ راگست ۔ ہندو قانون بل کے سلسلہ میں ایک بہت ہی دلچسپ واقعہ ہوا یعنی ڈاکٹر راجندر پرشاد صدر کانگریس نے ان لوگوں کی حمایت شروع کر دی جو بل کے مخالف ہیں اور جو کہتے ہیں کہ اس بل پر موجودہ پارلیمنٹ کے اجلاس میں غور نہ کیا جائے ۔ ان لوگوں کو جو بل کے حامی ہیں اور جو چاہتے ہیں کہ اسی اجلاس میں بل پر بحث ہو اس سے سخت تعجب ہوا ۔ ان لوگوں کا کہنا ہے کہ ڈاکٹر راجندر پرشاد بل کو ملتوی کر کے جانب داری سے کام لے رہے ہیں۔

یہ لوگ یہ بھی کہتے ہیں کہ صدر کانگریس کے لئے یہ مناسب نہیں تھا کہ وہ ایسے الجھے ہوئے اور مختلف فیہ مسائل میں کسی فریق کی طرفداری کرتے ۔ ایوان کی تمام ممبر عورتیں اس پر بہت برہم ہیں وہ تہیہ کر چکی ہیں کہ بل کے مخالفین کو شکست دے کر رہیں گی ایک فرمانے لگیں ۔ ہم پورا تہیہ کر چکے ہیں ۔ دوسری بولیں ہم سالہا سال سے اس کے لئے جد و جہد کر رہے ہیں ۔ تیسری ممبر نے کہا کہ مردوں کے لئے یہ بہت ہی نامناسب ہے کہ عورتوں کو اقتصادی مساوات عطا نہ کریں ۔ جب کہ نئے دستور حکومت میں مساوات کو تسلیم کر لیا گیا ہے۔

بل کے مخالف اب متحد ہو گئے ہیں اور انہوں نے یہ فیصلہ کر لیا ہے کہ وہ پارلیمنٹ کے اس اجلاس میں اس پر بحث نہیں ہونے دیں گے ۔ ان کا کہنا ہے کہ یہ بل ہندوؤں ، سکھوں ، جینیوں ، بدھوں اور تمام قبیلوں کے لئے ایک ہی قانون رائج کرنا چاہتا ہے ۔ اس قسم کے قوانین زراعتی زمین پر عائد نہیں ہو سکتے ۔ زراعتی زمین کا مسئلہ صوبوں کا ذاتی مسئلہ ہے جس پر مرکز کی طرف سے کوئی ایسی پابندی عائد نہیں ہو سکتی ہے ۔ نتیجہ یہ نکلے گا کہ اگر صوبائی حکومتوں نے بھی مرکز کی طرح قوانین نافذ نہیں کئے تو ہندوؤں کی وراثت کا مسئلہ سخت نازک ہو جائے گا ۔ اور بیک وقت دو قسم کے قانون ہوں گے ۔ تخمینی ٹھیک چند ... کا کہنا ہے کہ یہ سب جھگڑے ختم ہو جائیں گے ۔ اگر اس بل کو نئے دستور حکومت کے نفاذ تک ملتوی کر دیا جائے۔

ان کا یہ بھی کہنا ہے کہ جس وقت یہ بل تیار کیا گیا تھا اس وقت صرف برطانوی ہند کے باشندوں کی رائے معلوم کی گئی ۔ اب ضرورت ہے کہ ریاستوں اور ریاستی یونینوں کے عوام کی بھی رائے معلوم کی جائے۔

دار السلام ۲۶ راگست ۔ آغا خاں کل رات جنگل سے نکل کر گئے جہاں وہ تندرستی کے لئے ٹھہرے ہوئے تھے ۔ ان کو سخت زکام وغیرہ کی شکایت ہو گئی ہے ۔ وہ جو ... کلب کے میدان میں گئے جہاں ... دیکھنے کے لئے ... مریدوں سے کچھ باتیں کیں اور واپس آگئے ... نہیں اترے۔

ہند اور پاکستان میں پناہ گزینوں کی جائداد کے متعلق سمجھوتہ

حکومتیں جلد ہی ان پر عملی اقدام شروع کر دینگی

دہلی ۲۶ راگست ۔ ایک پریس نوٹ میں بتایا گیا ہے کہ حکومت ہند اور حکومت پاکستان کے درمیان پناہ گزینوں کی جائداد منقولہ کے ترسیل اور فروخت وغیرہ کے متعلق سمجھوتہ ہو گیا ہے۔

سمجھوتہ کے مطابق ایک مشترکہ گورنمنٹ ایجنسی قائم کی جائے گی جس کا کام جائداد کی ترسیل کے لئے انتظام کرنا اور لوٹس کی حفاظت ہو گا اس کے علاوہ ایجنسی کا یہ کام بھی ہو گا کہ دونوں ملکوں میں پناہ گزینوں کی جائداد منقولہ کے لئے جو سمجھوتہ ہوا ہے اس کو عملی جامہ پہنایا جائے ۔ ایک اسا ادارہ قائم کیا جائے جو ریل یا سڑک کے ذریعہ نقل و حرکت کی آسانیاں بہم پہنچائے یہ ادارہ اپنے ذاتی ٹرک چلائے گا ۔ اور اگر ضرورت ہوئی تو یہ ادارہ اپنی ذاتی مال گاڑیاں بھی چلائے گا۔

اس سلسلہ میں پناہ گزینوں کی شکایات سننا اور ان کی تلافی بھی اس ادارہ کا کام ہو گا سمجھوتہ مندرجہ ذیل علاقوں کے متعلق ہوا ہے پاکستان مغربی پنجاب ، صوبہ سرحد ، بلوچستان ، سیلو ... اور خیرپور ، سرحدی صوبہ اور بلوچستان کی وہ ریاستیں جو پاکستان میں شامل ہو گئی ہیں۔

مشرقی پنجاب ۔ دہلی ۔ مشرقی پنجاب کی تمام ریاستیں ۔ بیکانیر ، اجمیر وارڈ ... پٹیالہ یونین ... یونین ... بھرت پور ، دولپور اور یوپی کے مغربی اضلاع جن میں میرٹھ ، سہارنپور ، مظفر نگر اور دہرہ دون شامل ہیں۔

مندرجہ بالا اداروں کی تشکیل کے بعد یہ تفصیلات شائع کر دی جائیں گی کہ پناہ گزین کس طریقہ سے درخواستیں دیں۔

ماسکو میں مغربی طاقتوں کے نمائندوں میں اہم مشورے

روس اور امریکہ کے تعلقات کی خرابی کا اثر جرمنی پر نہیں پڑیگا

ماسکو ۲۶ راگست ۔ آج ماسکو میں برطانوی نمائندے نے امریکن نمائندے سے صلاح مشورے کئے یہ نہیں معلوم کہ بات چیت کیا ہوئی ۔ شبہ اس کا امکان ہے کہ اب کب یہ نمائندے باہمی طور پر بات چیت کریں گے تینوں مغربی قاصد وقتی ... کے دن کریملین میں مارشل اسٹالن سے ملاقات کی تھی مبصرین کا کہنا ہے کہ مارشل اسٹالن سے گفت و شنید کا یہ نتیجہ نکلا کہ حالات بہتر ہو گئے ہیں اور جرمنی کے مستقبل کے متعلق جاروں طاقتوں میں صلاح و مشورہ کے زیادہ امکانات پیدا ہو گئے تینوں قاصدوں کو مارشل اسٹالن کا ایک خط ملا ہے یہ نہیں معلوم کہ اس خط میں کیا لکھا ہے ۔ لیکن خیال ہے کہ روس کی طرف سے ... ظاہر کی گئی ہے کہ روس جرمنی کے متعلق تمام جھگڑوں کا پرامن حل چاہتا ہے باخبر سیاسی حلقوں کی رائے ہے کہ امریکہ میں روسی سفارت خانہ کے بند کر دینے سے ماسکو کی اس گفت و شنید پر کوئی اثر مرتب نہیں ہو گا یہ بھی معلوم ہوا ہے کہ جرمنی کے متعلق موجودہ گفت و شنید ... ہے امریکہ میں روسی سفارت خانے کا خاتمہ ... کو تو ضرور ظاہر کرتا ہے جو روس اور امریکہ کے ...

دی مغل لائن لمیٹڈ

(ہندستان کی سب سے پرانی جہازراں کمپنی)

حج سروس

مغل لائن بڑی مسرت کے ساتھ حاجیوں کے لئے امسال ایک اور جہاز کا اعلان کرتی ہے

ایس ایس اسلامی ۔۔۔۔۔۔ ۵۸۷۹ ٹن

۵ ستمبر ۱۹۴۸ء کو بمبئی سے روانہ ہوگا

جہاز کا کرایہ معہ خوراک

درجہ اول ۔۔۔۔۔۔ -/۱۰۷۵ روپے

عرشہ ۔۔۔۔۔۔ ۳۰۵/۸ روپے

اس جہاز میں ہر مسافر کو ۱۶ مربع فٹ جگہ دی جائے گی ۔

ان کرایوں میں قرنطینہ کامران کی فیس ، جدّہ پر صفائی کے محصول اور کشتی کا کرایہ شامل نہیں جن کی مجموعی رقم ۷۳ روپے ۸ آنہ ہوتی ہے ۔

زائرین کو ہدایت کی جاتی ہے کہ وہ بندرگاہ پر نہ آئیں تاوقتیکہ جہاز میں انکی جگہ کا اندراج نہ ہو جائے ۔ اور کمپنی کی طرف سے انکو بمبئی پہنچنے کی ہدایت نہ دیدی جائے کیونکہ جہازوں میں جتنی جگہ تھی وہ حاجیوں کو دی جا چکی ہے ۔

ٹرنر موریسن اینڈ کمپنی لمیٹڈ

۱۶ بنک اسٹریٹ بمبئی

الجمعیۃ چھ صفحات پر شائع ہوا کریگا

عرصہ سے ہم محسوس کر رہے ہیں کہ اپنے ناظرین کرام کے سامنے تفصیلی خبریں اور مضامین پیش کرنے کے لئے اخبار کم از کم چھ صفحات پر شائع ہو لیکن حالات کی ناساعدت کی بنا پر ہم آج تک اس تخیل کو عملی جامہ نہ پہنا سکے ۔ خدا کا شکر ہے کہ آج ہم اس پوزیشن میں ہیں کہ الجمعیۃ کو چھ صفحات پر شائع کر کے ناظرین الجمعیۃ کے اس مطالبہ کو پورا کر سکیں جو عرصہ سے وہ کر رہے ہیں ۔ چھ صفحات میں نہ صرف تفصیلی خبریں دی جا سکیں گی ۔ بلکہ وہ اہم مضامین بھی شائع ہو سکیں گے ۔ جو جگہ کی قلت کی بنا پر اشاعت پذیر ہونے سے رہ جاتے ہیں ۔ ناظرین اور ایجنٹ صاحبان مطلع رہیں کہ یکم ستمبر کے پرچے سے الجمعیۃ چھ صفحات پر شائع ہوا کریگا ۔ اور اس کی قیمت ۲ پیسہ رہے گی ۔

عبد الوحید صدیقی جنرل منیجر

Kelso

WONDERFUL TUBERCULOSIS

تپ دق کا کامیاب علاج

کیلسو

رجسٹرڈ ڈی نمبر ۹۷ — قائم شدہ ۱۹۲۵ء

جمعیۃ علماء ہند کا واحد ترجمان

روزنامہ الجمعیۃ

یدُ اللّٰہِ علی الجماعۃ

ایڈیٹر محمد عثمان فارقلیط

سالانہ قیمت تیس روپے — ششماہی سولہ روپے — سہ ماہی آٹھ روپیہ آٹھ آنہ

الجمعیۃ میں اشتہار دیکر آپ اپنی تجارت اور کاروبار کو یقیناً کامیاب بنا سکتے ہیں

تار کا پتہ: الجمعیۃ دہلی — فون نمبر ۵۸۵۵

سالانہ قیمت تیس روپے | جلد ۳۰ | دہلی یوم یکشنبہ ۲۳ شوال المکرم ۱۳۶۷ھ ہجری مطابق ۲۹ اگست ۱۹۴۸ء | نمبر ۱۸۴ | فی پرچہ ۲ ، بذریعہ ہوائی جہاز ۲

مفتی اعظم فلسطین کی کمان میں عربوں کی خفیہ فوج میدان میں آنیوالی ہے

الحاج امین الحسینی عنقریب فلسطین میں داخل ہو جائینگے

بیت المقدس میں پھر لڑائی شروع ہوگئی مصری فوجوں کی پیشقدمی

لندن ۲۸ اگست۔ بیروت کی آمدہ اطلاعات مظہر ہیں مفتی اعظم فلسطین الحاج امین الحسینی کی قیادت میں عربوں کی ایک خفیہ فوج ارض مقدس کے لئے لڑائی شروع کرنے والی ہے جو فلسطین کے بیس ہزار جانبازوں پر مشتمل ہے ... توقع کی جاتی ہے کہ بہت جلد مفتی اعظم فلسطین میں جہاں سے انہیں ۱۹۳۷ء کی فلسطین جنگ کے دوران میں جلا وطن کر دیا گیا تھا داخل ہوں گے۔ اور اس فوج کی سرگرمیوں کی رہنمائی کریں گے۔ معلوم ہوا ہے عرب لیگ نے اس فوج کے لئے عرب ریاستوں کی مستقل فوجوں کی اس رپورٹ کے بعد اپنی منظوری دیدی ہے کہ صیہونیت کا قلع قمع کرنے کے لئے فلسطین کے جانباز ہی ایک مؤثر ہتھیار ثابت ہو سکتے ہیں۔

بیت المقدس میں جنگ

دریں اثناء اسرائیل فوج کے ہیڈکوارٹر کے اعلان میں کہا گیا ہے کہ بیت المقدس میں مدد کی صبح کو پھر لڑائی شروع ہو گئی جبکہ مصری فوجوں نے گورنمنٹ ہاؤس ... کی کوشش کی۔

... بتایا گیا ہے کہ اسرائیلی فوجوں نے ... زبردست فائرنگ کر کے مصری فوجوں کو واپس دھکیل دیا ...

... کل رات یہودی جنرل ... اسرائیل کے ... کی کوشش کی ... یہودیوں کے ہاتھوں شکست ... واپس کر دیا گیا۔

فورٹ لاڈرڈیل فلوریڈا کے ایک پیغام میں کہا گیا ہے کہ امریکہ کے محکمہ کسٹم کے افسران نے ... قسم کے چار لیار طیارے روک لئے ہیں۔ یہ طیارے اسرائیل جا رہے تھے۔ ... لیکن ابھی تک اس سلسلہ میں کسی شخص کو گرفتار نہیں کیا گیا ہے۔ ان طیاروں کو بغیر لائسنس کے برآمد کیا جا رہا تھا۔

یہودیوں کی طرف سے یہ الزام عائد کیا گیا ہے کہ عرب بار بار صلح کے معاہدہ کی خلاف ورزی کر رہے ہیں اور اقوام متحدہ کے مشاہدین عربوں کی حمایت میں ان کی خلاف ورزیوں کو نظرانداز کر رہے ہیں۔

ہندستانی ہوائی جہازوں کے حملے

حکومت پاکستان کو تشویش ہونے لگی

کراچی ۲۸ اگست۔ حکومت پاکستان کے ایک نمائندے نے ایک بیان میں کہا کہ حکومت ہند کی طرف سے ... حملہ کا جو جواب موصول ہوا حکومت پاکستان اس پر غور کر رہی ہے۔ منگل کے دن کی اطلاع ہے کہ ہندستان کے ہوائی جہازوں نے گلگت پر پھر حملہ کیا۔ کہا جاتا ہے کہ ۱۴ بم گرائے گئے۔ ایک بم ہسپتال کے زنانہ وارڈ پر گرا جس سے ایک حصہ ہلاک ہوگیا۔ ابھی تک صحیح طور پر نہیں معلوم ہو سکا کہ اس سے کتنے لوگوں کو نقصان پہنچا ہے لیکن یہ اندازہ کیا جاتا ہے کہ کئی آدمی زخمی اور سخت زخمی ہوئے۔ مالی نقصان بھی کافی ہوا ہے۔ یہ اطلاع ہے کہ سرحدی گاؤں کے رہنے والے ہندو اور سکھ اپنے گھر چھوڑ کر چلے گئے ہیں ... اس کا نتیجہ ہے کہ پاکستان سرحد پر ہندستانی ہوائی جہازوں نے حملہ کیا۔

شاہ ایران واپس آرہے ہیں

روم ۲۷ اگست۔ معلوم ہوا ہے کہ شاہ ایران برطانیہ، فرانس اور اطالیہ کے دورے کے بعد اب بدھ کے روز جزیرہ قبرص کو بذریعہ ہوائی جہاز روانہ ہوگئے ہیں۔ ... واپس تہران آرہے ہیں۔

ناگ پور ۲۶ اگست۔ پروفیسر ... جن کے برت کا کل سترہواں دن تھا۔ پرسوں صبح وار دھا روانہ ہو رہے ہیں۔ تاکہ مسٹر راجگوپال اچاریہ سے ملاقات کریں جو کل صبح سیوا گرام آشرم پہونچ رہے ہیں۔

پنڈت پنت مرکزی کابینہ میں؟

الٰہ آباد ۲۸ اگست۔ یہاں یہ افواہ ہے کہ پنڈت پنت وزیر اعظم یوپی مرکزی کابینہ میں شامل ہوں گے۔ مسٹر چیٹی کے استعفے کی وجہ سے یہ خیال کیا جاتا ہے کہ پنڈت پنت وزیر خزانہ کا عہدہ سنبھالیں گے۔

گلگت کے ریڈیو اسٹیشن پر ہمارے ہوائی جہازوں کا حملہ

نئی دہلی ۲۸ اگست۔ اس سال میں دوسری مرتبہ ہندستانی ہوائی جہازوں نے گلگت ... بمباری ... کی۔ ... کیونکہ اس میں دنیا کے سب سے اونچے پہاڑ ... چوٹیاں ... بادلوں سے ڈھکی ہوئی تھی۔

ان مخالف حالات کا مقابلہ کرتے ہوئے ہمارے دو ہوا باز منزل مقصود تک پہنچ ہی گئے۔ اس کے بعد سب خوش نظر آرہے تھے ہوا باز ... ہوائی جہازوں میں کیمپوں کے علاوہ تمام دوسری ضروری چیزیں موجود تھیں انہوں نے خاص طور پر ریڈیو اسٹیشن کو اپنا نشانہ بنایا۔ حملہ کے بعد سخت گہرے سیاہ بادل اٹھتے ہوئے دکھائی دیئے جس کا مطلب یہ ہے کہ حملہ کامیاب رہا۔ اس پریس کمیونک میں بتایا گیا ہے کہ دشمن کی چوکیوں پر بھی حملہ کیا گیا ... ہوائی جہازوں نے ... کوٹلی اور بھمبر کے علاوہ ... چوکیوں پر بھی حملے کئے۔

پاکستان کے لئے بیس لاکھ ڈالر

پائپ لائن کی فروخت کا حصول

کراچی ۲۶ اگست۔ حکومت پاکستان نے میکسیکو کی ایک فرم کو مشرقی بنگال ... میل لمبی پائپ لائن لے جانے کی اجازت دے کر بیس لاکھ ڈالر کمانے ہیں یہ لائن ... ہے اس کا وزن دس ہزار ٹن ہے ... اگلے ستمبر کے پہلے ہفتہ سے ... شروع ہو جائے گا ... میکسیکو کی فرم نے ... اور اس کمپنی نے یہ لائن امریکہ کی حکومت کے ... زمانہ جنگ میں ... کے لئے بنائی گئی تھی۔

مدراس اسمبلی میں نکاح کے متعلق بل

مدراس ۲۲ اگست۔ آج غیر سرکاری کارروائی کے دوران میں الیان نے ہندوؤں میں دو شوہر یا بیویاں رکھنے کی ممانعت کے بل کی دوسری خواندگی پیش کی۔ اسی بل کو مسٹر کالیسوراؤ نے پیش کیا ہے اور اس کے ذریعہ چھوڑ کر چلے جانے، برا سلوک کرنے اور تبدیل مذہب کی صورت میں طلاق کا حق دیا گیا ہے۔ بحث کے دوران میں اس مطلب کی ترمیم بھی پیش ہوکر منظور ہوئی کہ طلاق کے مقدموں کی سماعت بند کمرے میں ہوا کرے۔ اسمبلی تین ستمبر تک ملتوی ہو گئی۔ اسمبلی کے اگلے غیر سرکاری دن میں یہ بل منظور ہو کر قانون کی شکل اختیار کر لیگا۔

بالا بار ہل پر مسٹر جناح کا بنگلہ

حکومت بمبئی قبضہ کرلے گی

بمبئی ۲۸ اگست۔ معلوم ہوا ہے کہ بمبئی میں مالا بار ہل پر مسٹر جناح کا جو بنگلہ موجود ہے ... کے بعد ... اور مسٹر جناح کا تاریخی ملاقات ہوئی تھی اس پر حکومت بمبئی قبضہ کرے گی اور کسی دوسرے شخص کو رہنے کے لئے دیدے گی۔

یہ بھی اطلاع ملی ہے کہ اس بارہ میں مسٹر جناح کی رضامندی حاصل کر لی گئی ہے۔

کلکتہ میں نظام کے محل پر سرکاری قبضہ

کلکتہ ۲۶ اگست۔ معلوم ہوا ہے کہ حکومت مغربی بنگال نے سرکاری دفاتر اور اعلیٰ افسروں کی رہائش کے لئے کلکتہ میں نظام کے محل ... پر قبضہ کر لیا ہے اور اس قانون کے تحت ... نظام کی جائداد کے انتظامات ... ٹرسٹیوں کی تشکیل کر لی گئی ہے۔

یہ محل ... ہے اور ... ہزار روپیہ ... گذشتہ جنگ میں بھی ... مرکزی حکومت نے اسے سرکاری استعمال کے لئے حاصل کیا تھا۔

ہندو شریعت بل پر غور و خوض

کانگریس پارلیمنٹری پارٹی کا اہم اجلاس

نئی دہلی ۲۸ اگست۔ آج کانگریس پارلیمنٹری پارٹی کے اجلاس میں ہندو شریعت بل پر دو گھنٹہ تک بحث و مباحثہ ہوتا رہا اور آخر میں پنڈت نہرو نے بل کی حمایت میں ایک زبردست مدلل تقریر کی۔ اس تقریر کا ایک دلچسپ نتیجہ یہ نکلا کہ مخالفین کا بالاتفاق اور متفقہ طور پر یہ طے کر لیا کہ موجودہ پارلیمنٹ کو یہ حق حاصل ہے کہ وہ اس بل پر غور و خوض کر کے کوئی فیصلہ صادر کرے اس کے بعد پارٹی نے ایک تجویز منظور کی کہ موجودہ پارلیمنٹ کے اجلاس میں اس بل پر غور کیا جائے جیسا کہ منتخبہ کمیٹی نے اپنی رپورٹ میں تجویز کیا ہے۔ اس کے بعد بجٹ اجلاس میں ہر دفعہ پر تفصیلی بحث ہو۔ اجلاس مذکور میں تمام ممتاز ممبران شریک تھے۔ سردار پٹیل، پنڈت نہرو، ڈاکٹر امبیدکر، شیام پرشاد مکرجی، مسٹر گیڈگل، مولانا آزاد، راجکماری امرت کور، مسٹر موہن لال سکسینہ، مسٹر جگجیون رام وغیرہ شریک تھے۔

قیدیوں کے تبادلہ کے انتظامات

لاہور ۲۸ اگست۔ حال ہی بین الملکتی کانفرنس میں قیدیوں کے تبادلہ کی بابت جو سمجھوتہ ہوا تھا اس کے ماتحت مغربی پنجاب سے قیدیوں کو ہند لانے کے انتظامات کئے جا رہے ہیں۔ مغربی پنجاب سے قیدیوں کی منتقلی ستمبر کے دوسرے ہفتے میں شروع ہو جائیگی۔

کراچی ۲۷ اگست۔ معلوم ہوا ہے کہ سندھ کے سابق وزیر اعظم مسٹر کھوڑو حکومت سندھ کی مقرر کردہ عدالت کے خلاف پریوی کونسل سے اپیل کریں گے۔

ملایا میں کمیونسٹوں کی بغاوت نازک صورت حال اختیار کر گئی

حکومت برطانیہ ملایا کی فوج میں انگلستان سے کمک بھیج رہی ہے

سنگاپور ۲۷ اگست۔ برطانیہ سے ۲۰۰ آدمیوں کو فوج میں بھرتی کر کے ملایا بھیجا جا رہا ہے حالانکہ وہاں کی فلسطین سے بھی ہوائی فوج کو امداد حاصل ہو سکے جو کمیونسٹ گوریلا لڑاکوں کے خلاف مصروف پیکار ہے۔

آج نئے مقابلوں کی اطلاع موصول ہوئی۔ حکومت کی طرف سے مزید اسلحہ فراہم کرنے کا وعدہ کیا گیا ہے۔ حکومت کے ایک نمائندے نے بتایا کہ اسپیشل کانسٹبلان ایک لاکھ ۵۵ ہزار کانسٹبلوں کو جن کو مقامی طور پر بھرتی کیا گیا ہے۔ تربیت دیئے ... اور ان کی اس جنگ میں جو کمیونسٹوں کے خلاف لڑی جا رہی ہے مدد دیں گے۔ ٹین کی کانوں اور ربڑ کے باغوں کی حفاظت کرنے والے کانسٹبلوں کے لئے مزید اسلحہ اور گولہ بارود کی ضرورت ہے۔

(بقیہ صفحہ ۲ کالم اول پر)

کابینہ کیلئے حفاظتی دستہ

دہلی ۲۸ اگست۔ یوپی پراونشل آرمڈ کانسٹبلری کا ... آدمیوں پر مشتمل ایک دستہ دہلی لایا گیا ہے معلوم ہوا ہے یہ سپاہی کابینہ کے وزیروں اور دوسرے سرکاری افسروں کی حفاظت کے فرائض انجام دیں گے۔ موجودہ حفاظتی دستہ کو سبکدوش کر دیا جائیگا۔ معلوم ہوا ہے کہ دہلی کے انسپکٹر جنرل پولیس چودھری ... نے کل اس دستہ کا معائنہ کیا۔

جلد از جلد فوجی مشیر مقرر کیا جائے

کشمیر کمیشن کی اقوام متحدہ سے مکرر درخواست

دہلی ۲۷ اگست۔ معلوم ہوا ہے کہ کشمیر کمیشن کے ممبروں نے اقوام متحدہ کے جنرل سکریٹری مسٹر ٹریگو لی کو ایک تار بھیجا ہے جس میں اس امر کی سخت ضرورت بتائی گئی ہے کہ ایک فوجی مشیر مقرر کر دیا جائے۔ درخواست میں یہ بھی کہا گیا ہے کہ سکریٹری کو اس کے لئے تیار ہو جانا چاہئے کہ ... مطالبہ کیا جائے ... ۳۰ اگست کو بھی اقوام متحدہ سے درخواست کی تھی۔

ان مشاہدین میں سے ... فوجی افسر اور ۲۰ جونیئر فوجی افسر ہوں گے ان میں سے دو دو کی جماعتیں بنائی جائیں گی۔

کمیشن نے یہ فیصلہ بھی کیا ہے کہ دو ... کا ایک وفد ... حیدرآباد کی ریاست کا اقتصادی اور سیاسی جائزہ لیں۔ ۳۰ اگست اسی وفد کے روانہ کرنے کی تاریخ مقرر کی گئی ہے۔ ان کے ہمراہ کمیشن کے سکریٹریٹ کے بعض ممبران بھی ہوں گے ... دس بجے کمیشن کا پھر اجلاس منعقد ہوگا۔

اتحادی اقوام کی اسمبلی میں پاکستانی وفد

کراچی ۲۸ اگست۔ معلوم ہوا ہے کہ ... اقوام متحدہ کے اجلاس میں پاکستانی وفد ... مشرقی بنگال، ... کے معاشیات کے ... اسپیکر ... حکیم محمد احسن کراچی کے ... میں شامل ہوں گے۔

مغربی طاقتوں کے خلاف برلن میں کمیونسٹوں کے زبردست مظاہرے

شہر کے ہال پر حملہ۔ کھڑکیاں وغیرہ توڑ دی گئیں

لندن ۲۷ اگست۔ کمیونسٹوں کی رہنمائی میں مظاہرین کی ایک بہت بڑی تعداد نے جن کے پاس ... تھیں شہر ہال پر چڑھائی کر دی۔ یہ لوگ شہر کے موجودہ نظم کے خلاف مظاہرہ کر رہے تھے۔ کیونکہ حکام شہر مغربی طاقتوں کی طرف مائل ہیں۔

... کر رہے ہیں۔ برلن کے روسی علاقہ میں مظاہرین نے شہر کے ہال کی کھڑکیاں وغیرہ توڑ ڈالیں۔ ... مظاہرین کی حرکات کو بہت پسند کیا اور تالیاں بجائیں اور بین الاقوامی ترانے گائے۔ چونکہ ... کا اندیشہ تھا اس لئے شہر کی اسمبلی کا اجلاس منعقد ہونے کا ... مظاہرین نے ایک وفد شہر کے قائم مقام میئر کے پاس ... اور سال گرکے یہ مطالبہ کیا ہے کہ ... کے جمہوری پروگرام کو منسوخ کرایا جائے ... قائم مقام میئر نے ایک بیان میں کہا ہے کہ شہر کے حکام مظاہروں کے باوجود اپنے عہدوں پر ... رہیں گے۔ کیونکہ ان کو سوشل ڈیموکریٹ اکثریت حاصل ہے۔

کمیونسٹوں کے اس مظاہرے کے جواب میں ... حلقہ میں ایک مظاہرہ برلن کے ان باشندوں کی طرف سے ہوا جو مغربی طاقتوں کی طرف مائل ہیں اور روسیوں کے خلاف ہیں۔ یہ مظاہرین پبلک اسکوائر میں جمع ہوگئے جہاں لاؤڈ اسپیکر نصب کئے گئے تھے۔

ماسکو میں اس وقت تینوں مغربی نمائندے ... ملاقات کی تیاریاں کر رہے ہیں اور یہ توقع کی جا رہی ہے کہ اس ملاقات کے بعد جرمنی کی سندی جنگ ختم ہو جائے گی۔

لندن کے باخبر حلقوں کا کہنا ہے کہ مارشل اسٹالن اور مغربی نمائندوں کی پیرکی ملاقات میں عام طور پر سمجھوتہ ہو چکا تھا اب دوسری ملاقات کا صرف یہ مقصد ہے کہ تفصیلات اور طریق کار پر بھی گفت و شنید ہو جائے اور یہ قضیہ ختم ہو جائے۔ پیر کے دن کی ملاقات میں برلن کی کرنسی کی اصلاح کے متعلق باہمی اتفاق رائے ہوگیا تھا اگر یہ دوسری ملاقات بھی کامیاب رہی تو توقع ہے کہ چاروں مغربی طاقتیں اپنے فوجی گورنروں کو ہدایت دیں گی کہ موقع پر گفت و شنید شروع کر دی جائے۔ کل شام کو برطانوی کابینہ کا ایک مخصوص اجلاس ماسکو گفت و شنید پر غور کرنے کے لئے منعقد ہوا تھا۔ مسٹر بیون نے ان کی صدارت کی تھی۔ مسٹر بیون نے اجلاس سے قبل وزیر اعظم برطانیہ مسٹر ایٹلی سے ہسپتال میں بھی ملاقات کی تھی مسٹر ایٹلی ہسپتال میں ہیں جہاں ان کا ...

ہند اور حیدرآباد کی سرحد پر دو گھنٹہ تک فائرنگ

بیزواڑہ ۲۸ اگست۔ آج کرشنا اور پالم میں تقریباً دو گھنٹہ تک حیدرآباد اور انڈین یونین کی پولیس نے ایک دوسرے پر گولیاں چلائیں کرشنا اور پالم کرشنا میں حیدرآباد کی سرحد پر انڈین یونین کے علاقہ میں ایک چھوٹا سا گاؤں ہے۔ ابھی کسی قسم کے اتلاف جان کی اطلاع نہیں ملی کہا جاتا ہے کہ نظام کی پولیس نے نظام کے علاقہ میں واقع ایک گاؤں سے فائرنگ شروع کی جس کا انڈین یونین کی پولیس نے جواب دیا۔ شمالی حلقہ کا انسپکٹر جنرل پولیس جائے واردات کو روانہ ہو گیا ہے۔

دہلی میں گندگی کی ذمہ داری عوام پر ہے ہیلتھ افسر کا بیان

دہلی ۲۸ اگست۔ دہلی میونسپلٹی کے ہیلتھ افسر مسٹر ماتھر نے اپنے ایک بیان میں کہا کہ "دہلی کی صفائی کی حالت کو بہتر بنانا اس وقت تک مشکل ہے۔ جب تک کہ عوام میونسپلٹی کے ساتھ تعاون نہ کریں"۔ انہوں نے کہا کہ جب بارہ لاکھ آدمی شہر کو گندہ کرنے میں لگے ہوئے ہوں تو آپ ڈھائی ہزار بھنگیوں سے یہ توقع نہیں کر سکتے کہ وہ اس برائی کو دور کر سکیں گے۔

(باقی صفحہ ۳ پر)

روزانہ
الجمعیۃ دہلی
۲۹ راگست ۱۹۴۸ء

اے فلسطین!

برطانیہ نے فلسطین کے عربوں کو جس طرح دھوکا دیا ہے اسے ایک ذرا سی نظر دیکھنے کی ضرورت ہے اور اب وہ امریکہ کو درمیان میں لاکر تماشہ دیکھ رہا ہے، کوئی مانے یا نہ مانے فلسطین کی موجودہ صورت حال کا ذمہ دار برطانیہ ہے اور جو کچھ ہو رہا ہے برطانیہ کی سوچی سمجھی تجویز کے مطابق ہو رہا ہے اور اس چالاکی سے ہو رہا ہے کہ عربوں کو اس سازش کا احساس تک نہیں وہ اب بھی یہ سمجھ رہے ہیں کہ اسرائیلی حکومت کے بنانے میں صرف امریکہ کا ہاتھ ہے اور روس رقابت اور مسابقت کی وجہ سے یہود کا ساتھ دے رہا ہے حالانکہ تقسیم کا نقشہ، موجودہ آویزش کا خاکہ اور اسرائیلی حکومت کے قیام کی تمہید میں ابتدا سے برطانیہ ہی کا ہاتھ رہا ہے اور اب بھی جو کچھ ہو رہا ہے وہ اسی کی مین منشا کے مطابق ہے، گو برطانیہ نے اسرائیلی حکومت کو سرکاری طور پر تسلیم نہیں کیا مگر اس کا تسلیم نہ کرنا بھی یہود کی حمایت ہے وہ اسی پردہ میں عربوں کو فریب دے رہا ہے، اندرونی اشارے کچھ ہیں اور باہر کی گفتگو میں کچھ اور نتیجہ یہ کہ عرب اس فریب میں مبتلا ہو کر نہ اپنی فوجی طاقت کا اندازہ لگا سکتے ہیں اور نہ فلسطین کی جنگ کے نتائج و مضمرات کا ادراک کر سکتے ہیں۔

یہود کی کوشش اب یہ ہے کہ پورے شہر بیت المقدس پر قبضہ کر لیں تاکہ شرق اردن کے پایہ تخت عمان سے اس کا رشتہ منقطع ہو جائے اور عربوں کو بیرونی عربوں کی موثر امداد بہم نہ پہنچ سکے، اس وقت بیت المقدس کے نئے حصہ پر یہود کا قبضہ ہے اور پرانے پر عربوں کا، ارادہ یہ ہے کہ یہود اس پرانے حصہ پر بھی قابض ہو جائیں اور آئندہ اقدام کے لئے ایک نئی راہ پیدا کر لیں، عرب شروع ہی سے کہتے تھے کہ یہودی ساحلی علاقوں پر قانع نہیں رہیں گے اور اندرون ملک پر چھاپہ مارنے کے لئے جنگ کو طول دیں گے، چنانچہ اب نام نہاد اسرائیلی حکومت کے نام نہاد وزیر اعظم نے عربوں کے اس اندیشے کو حق بجانب ثابت کر دیا ہے اس نے صاف صاف کہدیا ہے کہ متحدہ اقوام نے فلسطین کی جو تقسیم کی ہے ضروری نہیں کہ اس کے حدود برقرار رہیں اور اسرائیلی حکومت انہیں ماننے پر مجبور ہو۔ اس کا مطلب یہ کہ فلسطین کے تقسیم شدہ نقشہ میں جو حصہ یہود کو دیا گیا وہ اس میں اپنی سلطنت قائم کر کے سارے فلسطین پر قبضہ جمانے کی کوشش کریں گے، اور پھر شرق اردن شام اور ملحقہ عربی علاقوں کو ہضم کرنے کی تدبیر عمل میں لائیں گے۔

یہود کی خوش قسمتی یہ ہے کہ امریکہ ان کی پشت پر ہے روس ان کا پشتیبان ہے، مشرقی یورپ کی ہر طاقت ان کی معاون ہے، اور باہر کے سرمایہ دار یہودی ان کی بے پناہ امداد کر رہے ہیں، اسی کے ساتھ فلسطین کے یہود میں اتحاد و ہم آہنگی ہے اور وہ اس قدر مضبوط ہیں کہ باہر کی کوئی طاقت ان کی صفوں میں انتشار پیدا نہیں کر سکتی۔

لیکن عربوں کا حال اس سے بالکل مختلف ہے امریکہ اور روس ان کے مخالف ہیں برطانیہ غیر جانبدار رہ کر ان کی جڑیں کاٹ رہا ہے، ان کی فوجی پوزیشن افسوسناک حد تک کمزور ہے، جدید اسلحہ سے ان کے میگزین خالی ہیں اور ان کے ہوائی جہاز اور توپیں برطانی کارخانوں میں مقفل پڑے ہیں اس کے ساتھ ان میں نہ اتحاد اور ہم آہنگی ہے نہ سرمایہ کی افراط، صرف اللہ کے بھروسہ پر اور عربی روایات کے سہارے مقابلہ پر ڈٹے ہوئے دست غیب کے انتظار میں وقت ضائع کر رہے ہیں فلسطین کی پہلی عارضی صلح سے یہود کو بے حد فائدہ پہنچا وہ سپاہی، اسلحہ اور ہر قسم کی بیرونی امداد سے مالا مال ہو گئے اور انہوں نے اپنی تمام کمزوریاں دور کیں دوسری عارضی صلح تو یقیناً ان کے حق میں فتح مبین ثابت ہوئی اور اس قدر مضبوط ہو گئے کہ مجلس متحدہ اقوام کی تجاویز تک کو نظر انداز کر دیا، اس کے مقرر کردہ ثالث کاؤنٹ برناڈوٹ کو بھی وہ خاطر میں نہیں لاتے اور اب تو انہوں نے صاف صاف کہدیا ہے کہ سلامتی کونسل کا کوئی فیصلہ ان پر اثر انداز نہیں ہوگا، اور وہ اپنی قوت کے بل بوتے پر فلسطین کی قسمت کا فیصلہ کریں گے۔

عربوں کے لئے سب سے بڑی مصیبت یہ ہے کہ جن عربوں کو یہودی علاقوں سے نکالا گیا ہے انکی تعداد تین لاکھ ہے، اور عرب علاقوں کے جو یہودی نکالے گئے ہیں ان کی تعداد کل ۶۵ ہزار ہے یہود نے تو اپنے آدمیوں کو عربوں کی جگہ آسانی سے آباد کر دیا لیکن تین لاکھ عربوں کے لئے پناہ کی کوئی جگہ نہیں رہی، عربوں میں اتنی سکت نہیں کہ اتنی بڑی تعداد کو از سر نو آباد کر سکے اس کی کفالت کر سکیں اور اقتصادی بحران پیدا نہ ہونے دیں اسی بنیاد پر کاؤنٹ برناڈوٹ نے امریکی وزارت خارجہ کو مطلع کیا ہے کہ عرب پناہ گزینوں کے مسئلہ نے مشرق وسطی کو ایک زبردست بربادی سے دوچار کر دیا ہے اور اس کی وجہ سے بیت المقدس کی جنگی صورت حال بھی قابو سے باہر ہوتی جا رہی ہے غرض فلسطین کے حالات عربوں کے لئے ناسازگار ہیں اب سوال یہ نہیں رہا کہ ارض مقدس کی تقسیم ہو یا نہ ہو، بلکہ سوال یہ پیدا ہو گیا ہے کہ فلسطین کے عرب حصہ کو یہود کی دستبرد سے کس طرح بچایا جائے اور اس کے بعد شرق اردن کو بچانے کی تدبیر کیا ہو؟

صفایا

چور بازاری اور ذخیرہ اندوزی سارے ملک کو تباہ کر رہی ہے مگر دنیا کے اس سب سے بڑے جرم کا ارتکاب ہر جگہ ہو رہا ہے، حکومتوں کے پاس فوج اور پولیس ہے اس کے باوجود اس جرم کا انسداد نہیں ہو سکا، یورپ بھی اسی بیماری میں مبتلا ہے اور وہاں کے مدبر بھی اس کے سامنے ہتھیار ڈالنے پر مجبور ہو گئے ہیں، اس ناکامی کی وجہ یہ ہے کہ اس جرم کو حکام کا اشتراک اور تعاون حاصل ہے اس مصیبت نے فروغ ہی حکام کے بل بوتے پر پایا ہے اور اس کا انسداد بھی اسی وقت ہوگا جب حکام کو توبہ کی توفیق نصیب ہوگی۔

... کا قبضہ ہے چند گھنٹوں میں بلیک مارکیٹ اور ذخیرہ اندوزی کی وبا سے پاک کر دیا گیا، ... ادھر جرائم کی شہ رگ کٹ گئی گویا روس کیلئے کوئی بات ناممکن نہیں، ... آجائے اسے روس کے حوالہ کر دو، چند ہی گھنٹوں میں اس کا نشان تک مٹ جائے گا۔

روس کے ہاتھ میں خدائی نہیں ہے، صرف یہ ہے کہ حکام بیدار اور مخلص ہیں قانون سخت اور سزا عبرتناک ہے، ارادوں میں پختگی اور عمل میں حرکت ہے! جب تک حکومت اور حکام ہم فکر اور ہم آہنگ نہ ہوں، لاقانونیت اور جرائم کا انسداد نہیں ہو سکتا! یہاں حکام کی رشوتیں ہیں اور چور بازاروں کے حوصلے، حکومت کچھ چاہتی ہے اور ہوتا کچھ اور ہے۔ اور یہاں صورت حال یہ ...

پاکستان بہ خان بادشاہ

اب کہاں وہ فصل گل میں لطف آغوش چمن
بجھ چکا ہے تند جھونکوں سے چراغ انجمن
ڈالی ڈالی پر تصرف کا زمانہ اب نہیں
دیدۂ امروز میں ہے اشک مرگ آرزو
چھن گئی آزادی رنگینی دور حیات
آشیاں کے ساتھ تھا کیف و سکون آشیاں

لمحہ لمحہ زندگی کا ہے پابند محن
صبح عشرت پر ہے شام نامرادی خندہ زن
دل شکن ہے پتے پتے کی جبین پر شکن
خواب بے تعبیر بن کر رہ گیا خواب کہن
خارزاروں میں ہیں قید دام غم گل پیرہن
فرصت گفتن ہی باقی ہے نہ جائے دم زدن

نے بخاموشی نہ با فریاد باید زیستن
در قفس با مرضی صیاد باید زیستن

پانچویں کالم ہوتے ہیں حکومت کے یہ دیسی نجات دہندہ

انجمن اتحاد و ترقی کے جلسہ میں پنڈت شکل اور پنڈت سندر لال کی تقریریں

[illegible]

پنڈت سندر لال کی تقریر

[illegible]

دنیا کے دو حصے

[illegible]

غلام بنانے کی چال

[illegible]

جشن آزادی

بمبئی بذریعہ ڈاک ۔ جشن آزادی ... ۱۵ راگست ... ایک جلسہ عام زیر صدارت ... صاحب منعقد ہوا۔

صدر جلسہ اور جناب حافظ محمد ... میونسپل کمشنر مرادآباد نے ... پر تقریریں کیں ... کی اپیل کی گئی ... ایسوسی ایشن بنائی گئی ...

۱۵ راگست کو جشن آزادی منایا گیا ... مساجد میں دعا کی گئی، شام کو ... ایک جلسہ ... صاحب صدر، اور منشی نعمت حسین کے علاوہ دیگر حضرات نے تقاریر کیں۔

بچوں کی تمباکو نوشی
مدراس اسمبلی میں امتناعی بل

مدراس ۲۳ راگست ... مدراس اسمبلی میں ایک ... کے سوال پر وزیر ... نے کہا صوبہ میں بچوں کی سگرٹ نوشی روکنے کے لئے حکومت ایک مسودہ قانون پر غور کر رہی ہے ... کیا پان چبانا بھی ممنوع قرار دیا جائے گا ... دیا کہ اس بل میں پان چبانے کا کوئی ذکر نہیں

سوال: کیا کوئی ایسی تجویز بھی زیر غور ہے جس کے ماتحت بچوں کو تمباکو نوشی کرنا بھی ممنوع قرار دیا جائے گا جواب ... نہیں

ہمیں لڑانے کیلئے اسلحہ کی تیاری

[illegible]

اسلحہ کہاں سے آئے

[illegible]

فرقہ پرستی کو ختم کرو

[illegible]

دار السلطنت
(۲۷ راگست)

کپڑے کا راشن دہلی کے پارچہ فروشوں نے دہلی کے چیف کمشنر سے درخواست کی ہے کہ کپڑے کے جزوی راشن کی بجائے مکمل راشن کیا جائے ... دہلی کی یہ حیثیت برقرار رکھی جائے ... اضلاع مشرقی پنجاب ... ریاستوں ... ہو چکا۔

دہلی میں گرفتاریاں اس ماہ میں ... حکومت ہند کے خلاف سرگرمیوں کے الزام میں گرفتار کئے گئے ہیں۔ گرفتار شدگان میں بعض ایسے مسلمان بھی شامل ہیں جو پاکستان سے ہندی ہائی کمشنر کے دفتر سے پرمٹ لیکر آئے تھے۔

بجلی کے سامان کا چور

[illegible]

حکومت ہند کی نئی اسکیم

[illegible]

مقدمۂ قتل کا فیصلہ

[illegible]

عورتوں نے کانسٹبل کی مرمت کر دی

[illegible]

گمشدہ کی تلاش

[illegible]

آپکے یہاں شادی ہے؟

[illegible]

ڈی۔ بی اینڈ کو کنٹرول مراد آباد

اسمبلی میں سوالات:

حیدرآباد کو اسلحہ کی فراہمی۔ ممالک خارجہ میں ٹیکنیکل تعلیم
رضاکاروں کے حملے۔ جرمن انجنیئر کو ملک سے نکل جانیکا حکم
اخبارات کے خلاف کارروائی

نئی دہلی ۲۸ اگست۔ نائب وزیر اعظم سردار پٹیل نے آج دستور ساز اسمبلی میں سوالات کا جواب دیتے ہوئے بتایا کہ حکومت کے پاس اس قسم کی کوئی اطلاع نہیں ہے کہ کوئی یورپین ملک حیدرآباد کو کراچی کے راستے بذریعہ ہوائی جہاز ہتھیار اور گولہ بارود بہم پہنچا رہا ہے۔ سردار پٹیل نے کہا کہ حیدرآباد کو ہتھیار سپلائی کرنے کے معاملے میں بعض غیر ملکی اپنی انفرادی حیثیت میں ملوث ہو سکتے ہیں لیکن حکومت کو معلوم نہیں آیا کوئی یورپین حکومت بھی اس کام میں شریک ہے۔ حکومت کو یہ بھی معلوم نہیں آیا مسٹر سڈنی کاٹن کے ہوائی جہازوں کے علاوہ اور کوئی غیر ملکی جہاز ہتھیار سپلائی کرنے کے کام میں لائے گئے ہیں۔ سردار پٹیل نے ضمنی سوالات کا جواب دیتے ہوئے بتایا کہ حکومت کو معلوم ہے کہ ہوائی جہاز ہتھیار اور گولہ بارود وغیرہ کراچی سے حیدرآباد کو روانہ ہو رہے ہیں۔ لیکن یہ معلوم نہیں کہ ہتھیار کس ملک سے آتے ہیں۔ پاکستان گورنمنٹ سے احتجاج کرنے کے بارے میں سوال کا جواب دیتے ہوئے سردار پٹیل نے کہا ...

اور دیگر تعمیر کرنے والے مشہور ماہر انجنیئر مسٹر اینڈ لیوس رب کے بارے میں پوچھا کہ کیا ان کو اور ان کی بیوی کو ملک سے نکل جانے کا حکم دیا گیا ہے اور کیا بڑودہ کی پریوی کونسل کے حکم کی خلاف ورزی کر کے مسٹر رب اور ان کی بیوی کو حکومت بڑودہ نے حکومت ہند کے احکام کے ماتحت گرفتار نہیں کیا۔ مسٹر رب حکومت بڑودہ کے ٹیکنیکل معاملات کے مشیر ہیں۔ سردار پٹیل نے جواب دیا کہ مسٹر لیوس رب نام کا ایک غیر ملکی اور اس کی بیوی کو ملک سے نکال دیئے جانے کا حکم دیا گیا ہے۔ بڑودہ کی پریوی کونسل کے امتناعی حکم پر عمل درآمد سے قبل ہی بڑودہ ہائی کورٹ کے ایک حکم کی رو سے مسٹر رب اور ان کی بیوی کو حکومت ہند کے حوالے کر دیئے گئے۔

اس پر مسٹر کامتھ نے پوچھا کیا یہ درست ہے کہ مسٹر رب نے بڑودہ میں ہوائی جہاز بنانے کی ایک فیکٹری تیار کی ... بہت جلد کلاسٹر تیار کرنے ... ہندستان میں ...

گیانی گورمکھ سنگھ مسافر نے پوچھا کیا وزیر داخلہ بتائیں گے کہ کلکتہ کے بین الملکی معاہدہ کی خلاف ورزی کے سلسلے میں کن کن اخبارات کے خلاف کارروائی کی گئی۔ سردار پٹیل نے جواب دیا کہ صرف دو اخبارات کے خلاف کارروائی کی گئی ہے۔ یہ مغربی بنگال کے بنگالی زبان کے ہفتہ وار اخبار ... اور ... کے ہندی ہفت روزہ اخبار ...

... آزاد نے ... بیرونی ممالک میں ہندوستانی طلباء کی ٹیکنیکل تعلیم بابت حکومت ہند کی پالیسی کا ذکر کرتے ہوئے بتایا کہ ... کمیٹی کی رپورٹ کے مطابق حکومت ہند اس پر غور کر رہی ہے اور عنقریب کوئی فیصلہ ہو جائے گا۔

رضاکاروں کے حملے مسٹر کامتھ کے سی پی اور برار کے علاقے میں رضاکاروں اور حیدرآباد کے شرپسند عناصر کے حملوں اور جان و مالی نقصان ہوا اس کی بابت ایک سوال کا جواب دیتے ہوئے سردار پٹیل نے کہا حکومت ہند کی معلومات کے مطابق سی۔ پی اور برار کے علاقوں میں ... حملے ہوئے جن میں ... آدمی ہلاک ہوئے اور ... زخمی ہوئے۔ ان حملوں میں ایک لاکھ کا مالی نقصان ہوا۔ اس پر مسٹر کامتھ نے پوچھا کیا کسی موقعہ پر ہماری پولیس نے حیدرآبادی سرحد میں حملہ آوروں کا پیچھا کیا۔ سردار پٹیل نے جواب دیا ہاں ... ان کا پیچھا کیا جاتا ہے۔

مولانا حسرت موہانی نے سوال کیا کیا یہ صحیح ہے کہ رضاکار ہندوستانی حملہ آوروں کا تعاقب کرتے ہوئے ہندوستانی علاقے میں داخل ہو جاتے ہیں۔ سردار پٹیل نے کہا کہ ایسا ... ہمارے علم میں نہیں آیا ہوگا۔ سردار پٹیل نے ایک دوسرے سوال کے جواب میں بتایا کہ حیدرآباد کے خلاف جو تدابیر اختیار کی گئی ہیں ان کا مقصد اس ناکہ بندی ... حکومت نے صرف یہ کیا ہے کہ ہتھیار وغیرہ حیدرآباد میں داخل نہ ہو سکیں۔ مسٹر کامتھ نے ہوائی جہازوں کا نقشہ بنانے والے ...

مہاتما گاندھی کا مقدمہ قتل:

بمبئی کے ٹیکسی ڈرائیور کی شہادت

لال قلعہ ۲۶ اگست۔ آج مسٹر آتما چرن اسپیشل جج جو ناتھورام گوڈسے اور سات دوسرے ملزمین کے خلاف مقدمہ کی سماعت کر رہے ہیں ان کی عدالت میں استغاثہ کے مزید چار گواہ پیش کئے گئے۔

آتما رام شانتا رام کوتیان نے جو بمبئی میں ٹیکسی چلاتا ہے ناتھورام گوڈسے۔ آپٹے۔ شنکر اور بڈگے کو شناخت کر لیا اور کہا کہ ۱۷ جنوری ۱۹۴۸ء کو ان لوگوں نے اس کی ٹیکسی میں سفر کیا۔ گواہ نے کہا کہ انہوں نے مجھ سے ... چلنے کے لئے کہا۔ اور جب ... پہونچا تو مجھے لال باغ چلنے کے لئے کہا گیا۔

ناتھورام گوڈسے کے وکیل مسٹر وی۔ وی۔ اوک کی جرح پر کوتیان نے کہا کہ وہ گذشتہ بارہ سال سے ٹیکسی چلا رہا ہے۔

مسٹر اوک۔ تمہیں کیسے یاد ہے کہ تم ان لوگوں کو اپنی گاڑی میں ۱۷ جنوری کو لے گئے۔

جواب۔ میرے مالک اور پولیس نے مجھ سے ۹ فروری کو اس بارے میں دریافت کیا تھا اور میں نے ... ڈائری دیکھ کر جواب دیا تھا۔ اس لئے مجھے یاد ہے۔

مسٹر اوک۔ کیا ۹ فروری کو ان ملزموں میں سے کسی کو تمہیں دکھایا گیا۔ جواب۔ جی نہیں۔

سوال۔ ... ملزموں کو تمہیں ان لوگوں سے ... ۱۸ / ۵۵ ... ملے۔ جواب جی ہاں۔

شنکر کے وکیل کی جرح

شنکر کے وکیل مسٹر ... کی جرح پر گواہ نے کہا کہ ... جب میری گاڑی ... پر رکی تو شنکر وہاں اترا اور دو دوسرے آدمیوں کے ساتھ آیا۔ ... شنکر گاڑی سے اترا اور دوسری سواریوں کو ... ساتھ لایا۔

مسٹر انعام اللہ کی جرح پر گواہ نے کہا کہ آخری ...

اور جب ... لال قلعہ گیا تو میں ... روز ... میں ... بمبئی پولیس ... کے دفتر کے قریب گاڑی کی جگہ سے شنکر اور بڈگے کو گاڑی میں سوار ہوتے ...

سوال۔ تم کتنے عرصے سے گاندھی کیمپ میں رہتے ہو۔ جج۔ کیا آپ گواہ سے سیاسی سوالات کرنا چاہتے ہیں (قہقہہ)

مسٹر انعام اللہ۔ جی نہیں جناب۔

گواہ۔ میں پندرہ سال سے گاندھی کیمپ اور راشٹریا ... ہوں۔ گواہ نے مزید بتایا کہ میں نے مختلف جگہوں کے نام جہاں جہاں میں گیا نوٹ نہیں کیا ... اپنی ڈائری میں ان سواریوں کی تعداد بھی نہیں لکھتا جو میں اپنی ٹیکسی میں لے جاتا ہوں۔

بمبئی کے ایم ایل اے کی گواہی

گنپت ... گجرات جو بمبئی اسمبلی میں ... ممبر ہیں اور جو عدالت میں پیش ہونے والے دوسرے گواہ تھے۔ انہوں نے وعدہ معاف گواہ بڈگے کو شناخت کیا ...

... کا جرح کے بعد دفتر ... کے ختم ہونے سے ... وقت ... سماعت ...

حکومت مشرقی بنگال نے جہاز اور پولیس کو نظر بند کر دیا

حکومت مغربی بنگال کی طرف سے احتجاج اور رہائی کا مطالبہ

کلکتہ ۲۸ اگست۔ حکومت مغربی بنگال کے اعلان میں بتایا گیا ہے کہ مغربی بنگال کی ایک پولیس پارٹی کو ... کے مقام پر مشرقی بنگال پولیس نے غیر قانونی طور پر نظر بند کر لیا ہے۔ مغربی بنگال نے حکومت مشرقی بنگال سے زبردست احتجاج کیا ہے اور ان کی فوری رہائی کا مطالبہ کیا ہے۔ مغربی بنگال کی طرف سے اعلان میں بتایا گیا ہے کہ ضلع مرشدآباد میں مغربی بنگال کی ایک پولیس ... خشکی پر جا نہ سکی اور باوجود کوشش کے پانی پر روانی جا سکی۔ اس ... پولیس گارڈ مقرر کی گئی ... ایک جہاز ... کے پانی میں اتارنے کے لئے بھیجا گیا ... ۲۲ اگست کو لال گولا پہنچا اور ... کے مقابل جہاز کو وصل کرکے اسے جانے کے ... روانہ ہونے کی ہدایت کی۔ ایک پولیس پارٹی جو ایک ہیڈ کانسٹیبل اور بارہ کانسٹیبلوں پر مشتمل تھی ... کی غرض سے ڈیوٹی بدلنے کے لئے جا رہی تھی ... کشتی کی بجائے جہاز کے ذریعہ ہی سفر کر ... لال گولا کا ایک کسٹم افسر بھی ساتھ لیا ... کے کنارے ... پہنچا تو ایک پاکستانی پولیس کشتی نے ... اور آدا کو ... چلنے کا حکم دیا۔

... اے پولیس پارٹی سمیت ... گیا جہاں مشرقی بنگال پولیس نے پولیس پارٹی کو غیر مسلح کر دیا۔ ... پولیس پارٹی کو نظر بند کر دیا ... مغربی بنگال کی حکومت نے پولیس پارٹی اور جہاز کو نظر بند کرنے کے خلاف زبردست احتجاج کیا ہے اور ان کی فوری رہائی کا مطالبہ کیا ہے۔

روزنامہ الجمعیۃ
میں اشتہار دے کر اپنی تجارت کو کامیاب بنایئے

ہومیوپیتھک ہسپتال دہلی مجربہ وزیرآباد پنجاب

ہسپتال ہذا کے سیکڑوں مجربات ہزارہا ڈاکٹروں نے لاکھوں مریضوں پر گذشتہ تیس سال میں آزما چکے ہیں ان میں سے چند ایک خاص الخاص کا ذکر درج ذیل ہے جس کی تقریباً ہر گھر میں ضرورت رہتی ہے۔

الفنٹ پوڈر سفوف برائے اطفال شیرخوار۔ اچھے روز روز کمزور رہتا ہو۔ ہاضمہ میں نقص ہو، دست آتے ہوں نیز دانت نکلنے کی وجہ سے جو تکالیف ہوتی ہیں وہ اس دوائی کے استعمال سے دور ہو جاتی ہیں۔ بچہ ... دانت آسانی سے نکالتا ہے اور باقاعدہ استعمال سے تر و تازہ موٹا ہو جاتا ہے۔ قیمت فی شیشی ۲ روپے علاوہ محصول ڈاک ایک شیشی دو ماہ کے لئے کافی ہے۔

ہومیوپیتھک مصفی خون ... پھنسیاں۔ خارش تر و خشک۔ چنبل۔ داد ... بدن کو دھوپ میں چکنا۔ جسم پر چنبل ... جانا۔ جسم میں جلن ہونا۔ غرض کہ تمام جسم کے جملہ ... امراض ہیں۔ ... کے لئے اکسیر کا حکم رکھتی ہے۔ فی شیشی ... روپے علاوہ محصول ڈاک۔ ایک شیشی میں ... خوراکیں ہوتی ہیں۔

ہیمو کم رجسٹرڈ اکسیر بواسیر خونی و بادی چند ہی خوراک کے استعمال سے خون آنا رک جاتا ہے اور مریض روبصحت ہونا شروع ہو جاتا ہے متواتر استعمال سے صحت کلی ہو جاتی ہے قیمت فی شیشی چار علاوہ محصول ڈاک۔ ایک شیشی میں ۲۵ خوراکیں ہوتی ہیں۔

اکسیر تپدق و ورم جگر ورم طحال و ورم جگر کے لئے اکسیر ہے۔ قیمت فی شیشی دو روپے مرسلہ علاوہ محصول ڈاک۔ ایک شیشی میں ... خوراکیں ہوتی ہیں۔

جوہر برہمی حافظہ بڑھانے میں لاثانی ہے گرد و تی عورت کے لئے اس کا استعمال بہت مفید ہے اس کے استعمال سے اولاد تندرست و عقلمند پیدا ہوتی ہے یہ جوہر اعلیٰ درجہ کا مصفی خون بھی ہے مفرح ہے جگر کی گرمی کو دور کرتا ہے ہر ایک مرد، عورت، بچے، بوڑھے جوان، چھوٹے بڑے تندرست اور بیمار کو استعمال کرکے فائدہ اٹھانا چاہیئے۔ قیمت فی شیشی دو روپے علاوہ محصول ایک شیشی میں ... خوراکیں ہوتی ہیں۔

مقوی رحم عورتوں کے تمام امراض مخصوصہ مثلاً لیکوریا، جریان الرحم و کثرت حیض کے لئے بہترین دوائی ہے آلات تولیدی بہت ڈھیلے ڈھالے ہوں۔ رحم کمزور ہو اور حمل قبول نہ کرتا ہو یا اسقاط حمل ہو جاتا ہو۔ اس کے لئے ایک مقدس دوائی ہے جو اسقاط حمل سے یقیناً نجات بخش کر حمل کو برقرار رکھتی ہے قیمت فی شیشی ۵ روپے علاوہ محصول ڈاک۔ ایک شیشی میں ... خوراکیں ہوتی ہیں۔

نوٹ۔ ہومیوپیتھک کتب، ڈائی لیوشنز، بائیوکیمک ادویات سب ارزاں قیمت پر مل سکتی ہیں۔

ہومیوپیتھک ہسپتال کمرہ بنگش بازار چتلی قبر دہلی

ایجنٹوں کی ضرورت

ہمارے خود بخود فائر کرنے والے امریکن ماڈل پستول اور ان کے کارتوسوں کی فروخت کے لئے محنتی ایجنٹوں کی ہر جگہ ضرورت ہے لائسنس کی ضرورت نہیں ۳ روپے بھیج کر نمونہ پستول اور شرائط ایجنسی کے لئے لکھیئے۔

امریکن کارپوریشن سوتر گنج کانپور

تپدق اور پرانے بخارات جبری

مریضو! اب بھی سمجھو اور فوراً جبری کا استعمال کرکے دس روز میں ہی کرشمہ دیکھو ورنہ پھر وہی مثل ہوگی۔ اب پچھتائے کیا ہوت ہے جب چگ گئیں چڑیاں کھیت۔ ہندوستان کے کونے کونے نے یہ مان لیا ہے کہ اس خوفناک مرض سے جان بچانے والی اگر کوئی دوائی ہے تو بلاشبہ جبری ہے جب ہی لوگوں نے اس کا نام الشیور شکتی و خدائی طاقت رکھ دیا ہے سب طرف سے مایوس مریضو! ایک بار آزمائش کرکے دیکھو۔ قیمت اس طرح پر ہے جبری اسپیشل نمبر ا امیروں کے لئے جس میں ساتھ ساتھ طاقت بڑھانے کے لئے قیمتی کشتہ جات سونا۔ موتی۔ ابرک وغیرہ بھی ہوتے ہیں مکمل چالیس روز کا کورس ۵۰ روپے جبری نمبر ۲ جس میں قیمتی جڑی بوٹیاں ہیں مکمل کورس بیس روپے دس دن کے لئے صرف ۶ روپے محصول ڈاک الگ ہے۔ آرڈر میں حوالہ اخبار ۱ یا ۲ ضرور دیں تار وغیرہ کے لئے صرف جبری جگادھری (Jabri Jagadhari) کافی ہے۔

رائے صاحب ایل شرما میں اینڈ بینکرز (۲۵) جگادھری (مشرقی پنجاب) E.P.

سیاسی بصیرت حاصل کرنے کیلئے
اردو کا واحد سیاسی رسالہ

نئی زندگی

ایڈیٹر سید انیس الرحمن
قیمت سالانہ
چھ روپے ...... فی پرچہ آٹھ آنہ
نمونہ کیلئے ... کے ٹکٹ
منیجر رسالہ نئی زندگی الہ آباد

وہ رسالہ جس کی قوم کو ضرورت ہے۔

ایجنٹوں کی ضرورت

ہماری نہایت عمدہ بال کاٹنے کی مشین کی فروخت کے لئے محنتی ایجنٹوں اور دکانداروں کی ہر شہر اور قصبہ میں فوراً ضرورت ہے شرائط ایجنسی اور نمونہ جات آج ہی طلب کریں۔

امریکن کارپوریشن کانپور

ہفتہ وار الجمعیۃ کا اجراء

ہمارے استفسار پر ملک کے ہر گوشہ سے ہفتہ وار الجمعیۃ کے اجراء کی نہایت پرتپاک طریقہ پر تائید کی گئی ہے **لہذا ہم** حق تعالیٰ کی توفیق و امداد کے بھروسہ پر ہمدردان الجمعیۃ کی خواہش کے احترام میں اعلان کرتے ہیں کہ جوں ہی

خریداران اور ایجنٹ صاحبان

کی طرف سے مناسب تعداد میں ہمارے پاس فرمائشیں پہونچ جائیں گی، ہفتہ وار الجمعیۃ کی اشاعت شروع کر دی جائے گی۔ ہماری خواہش ہے کہ

ستمبر کے پہلے ہفتہ میں

ہفتہ وار الجمعیۃ کا اجراء ہو جائے، لیکن ہماری اس خواہش کے پورا ہونے کا انحصار مناسب تعداد میں فرمائشیں موصول ہو جانے پر ہے لہذا

ایجنٹ صاحبان بلاتاخیر اپنی مطلوبہ تعداد سے مطلع فرمائیں۔

خریدار صاحبان فرمائش ارسال فرمانے میں تاخیر نہ فرمائیں۔

ہفتہ وار الجمعیۃ ہر اتوار کو $\frac{20 \times 30}{4}$ سائز کے ۲۰ صفحات پر خوشنما اور رنگین ٹائیٹل کے ساتھ شائع ہوگا۔ قیمت سالانہ بارہ روپے، ششماہی چھ روپے آٹھ آنے فی پرچہ ۴؍

(عبد الوحید صدیقی جنرل منیجر اخبار الجمعیۃ دہلی)

ریشمی کپڑا ایک روپے گز

ریشمی کپڑا ایک روپیہ گز آپ کو کسی جگہ نہیں مل سکتا البتہ ہم آپ کو بازار سے بہت ہی سستے نرخوں پر دے سکتے ہیں چونکہ کوڑیوں کے بھاؤ پڑے گا۔ امریکن سفید سلکی پیراسوٹ یعنی پوری چھتری بارہ ۱۲ کلی والا جس میں پوری ۱۲ کلی ہیں) بغیر جوڑ کے بمعہ ریشمی ڈوری قیمت دس روپیہ فی پیراسوٹ۔ (پوری چھتری) پیکنگ مفت محصول ڈاک وغیرہ ۱/۱۲ اکٹھے تین منگوانے پر محصول ڈاک تین روپیہ پندرہ آنہ آئے گا۔ آج ہی آرڈر دے کر فائدہ اٹھایئے یہ مال دوسرے ریشمی سلکی کپڑوں کی نسبت نہایت عمدہ اور یہ رعایت ہے پہلے اس کی قیمت بہت زیادہ تھی، مگر اب اسٹاک ختم کرنے کے لئے یہ رعایتی تھوک بھاؤ ہے، تین پیراسوٹ محصول ڈاک سمیت آپ کو گھر بیٹھے ۳۳/- میں ملیگا، ضرور منگوالیں، فوراً منگوالیں ورنہ اسٹاک ختم ہونے پر آپ کو پچھتانا پڑے گا کیونکہ مزید مال امریکہ سے نہیں آرہا ہے۔ آرڈر دیتے وقت اپنا نام و پورا پتہ صاف اور خوشخط لکھیں

امریکن ٹریڈنگ ایجنسی (اے، ڈی)
ریشمی کپڑے کے مشہور سوداگر، پی بی ۱۲۵ امرتسر

ہومیوپیتھک ہسپتال دہلی

مجربہ وزیرآباد پنجاب

شائقین ہومیوپیتھی و خریداران ادویات و کتب ہومیوپیتھی خصوصاً اور دیگر پبلک عموماً نوٹ فرمالیں کہ

(۱) ہومیوپیتھک ہسپتال مستعدی کے ساتھ ۱۹... سے پبلک کی خدمت گذار ہے جو دہلی میں منتقل کیا گیا ہے

(۲) ڈاکٹر ... لال صاحب ساہنی ایم بی۔ بی ایس اور لیڈی ڈاکٹر سو شیلا صاحبہ ساہنی ایل ایس ایم ... انچارج ہسپتال ہذا ایلوپیتھی کے ساتھ ہومیوپیتھی کے بھی ماہر ہیں۔

(۳) ... بہت ... ہومیوپیتھی ... ڈاکٹر دولت سنگھ صاحب مصنف کی ہومیوپیتھک ... نظر ثانی اور اضافہ ... شدہ کتب ہومیوپیتھی زیر طبع ہے، جو عنقریب پبلک کو میسر ہو سکیں گی۔

(۴) ہومیوپیتھک یا بائیوکیمک جس طریقہ علاج سے مناسب ہوتا ہے، مریض کا علاج کیا جاتا ہے غرباء ... معاف۔

مجربہ وزیرآبادی ہومیوپیتھک ہسپتال دہلی کمرہ بنگش بازار چتلی قبر دہلی

ملایا میں کمیونسٹوں کی بغاوت

(صفحہ اول کالم ۵ سے آگے)

حکومت کو ایک ذریعہ سے اطلاع ملی ہے کہ کمیونسٹ اور دوسرے اسلحہ فراہم کر دیئے تھے۔ آسٹریلیا سے امریکہ کے بنے ہوئے ... ملایا بھیجے گئے ہیں۔ اور ملایا کی فوج ان کی جانچ کر رہی ہے۔

اسمبلی میں کارخانہ بل پر بحث

۴ گھنٹے میں ۴۴ دفعات کی منظوری

نئی دہلی ۲۸ اگست۔ آج ہندوستان پارلیمنٹ میں فیکٹری بل پر غور ...

اکالی سکھوں کا فرقہ واریت پر اصرار

حکومت ہند کی پالیسی پر کڑی نکتہ چینی

پاکستانی جہاز روکنے پر

حکومت پاکستان کی طرف سے احتجاج

پٹ سن کی تجارت ممنوع

گورنر مغربی بنگال کا آرڈی نینس

ٹیکہ پر اعتقاد کرنیوالے احمق ہیں

امریکی ڈاکٹر کو برنارڈ شا کا خط

سابق شہنشاہ ویٹ نام عوام کے حامی بن گئے

پھر بادشاہ بننے کے خواب کو پورا کرنا چاہتے ہیں

مغربی پنجاب میں گندم پر کنٹرول قائم رہے گا

لیکن پہلی ستمبر سے قیمت اور کم کر دی جائیگی

برلن میں کمیونسٹوں کے مظاہرے

مجلس تحفظ کی خالی نشستیں

ہندوستان کے ممبر ہونے کا امکان

کانگریسی گاندھی جی کے نقش قدم پر چلیں

ناگپور میں کانگریسی کارکنوں کے اجتماع میں گورنر جنرل کی تقریر

ہیلتھ آفیسر کا بیان

پاکستان میں بغاوت کے آثار پیدا ہونے لگے

سرحد و سوات پر فائرنگ سے پٹھانوں میں غم و غصہ کی لہر

مشرقی پنجاب یونین میں نگراں حکومت کا قیام

راج پرمکھ کی عوام سے تعاون کی اپیل!

لوہے کی بلیک مارکیٹ

نظام حیدرآباد کو تار

ملایا کی صورت حالات پر غور

برطانوی کابینہ کا اجلاس

امروہہ میں الجمعیۃ

قائم شدہ ۱۹۲۵ء

جمعیۃ علماء ہند کا واحد ترجمان

روزنامہ

الجمعیۃ

ایڈیٹر محمد عثمان فارقلیط

زر وی پی — وصول ہوتے ہی اخبار جاری کردیا جاتا ہے۔ اکثر حضرات وی پی وصول فرمانے میں تقاضا شروع کر دیتے ہیں حالانکہ ... [illegible]

سالانہ قیمت تیس روپے — ششماہی سولہ روپے — سہ ماہی آٹھ روپیہ آٹھ آنہ

فون نمبر ۵۰۵۵ — تار کا پتہ: الجمعیۃ دہلی

جلد ۳۰ — دہلی یوم دوشنبہ ۲۴ شوال المکرم ۱۳۶۶ھ ہجری مطابق ۳۰ اگست ۱۹۴۷ء — نمبر ۱۵۵ — قیمت فی پرچہ چھ پیسے — بذریعہ ہوائی جہاز دو آنہ

فلسطین کے حالات پھر تشویشناک ہو گئے بیت المقدس کا بجلی گھر اڑا دیا گیا

اقوام متحدہ کے مشاہدین نے حالات کی ابتری کی اطلاع کاؤنسل کو دیدی

عرب صلح کے لئے یہودیوں سے براہ راست گفت و شنید کر سکتے ہیں

لندن ۲۸ اگست۔ آج عمان سے ایک اطلاع موصول ہوئی ہے کہ گزشتہ رات بیت المقدس کا بجلی گھر ... متحدہ کے صلح کمیشن کی نگرانی میں ... یہودیوں کی طرف سے الزام عائد کیا جا رہا ہے کہ یہ حرکت عرب کی ہے ... [illegible]

اقوام متحدہ کے ثالث کاؤنٹ برناڈوٹ کے ... معلوم ہوا ہے کہ اقوام متحدہ کے مشاہدین کی طرف سے یہ اطلاع دی گئی ہے کہ فلسطین کے حالات ... [illegible]

عربوں کی زندگی بچانے اور ان کے جائز حقوق حاصل کرنے ... [illegible]

آج کشمیر کمیشن کا وفد کشمیر روانہ ہو جائے گا

کمیشن خود جا کر پاکستان سے گفت و شنید کرے گا

نئی دہلی ۲۸ اگست۔ کشمیر کمیشن کا ایک وفد آج ... کشمیر جا کر وہاں کے سیاسی اور اقتصادی حالات کا جائزہ لے گا۔ اس سلسلہ میں صرف شہری حکام اور نیشنل کانفرنس کے لیڈروں سے ملاقات کرے گا ... ہندوستان کا خیال ہے کہ کشمیر میں عام پرامن حالات پیدا ہو جائیں ... [illegible]

کمیشن نے اپنے وفد کو فوری طور پر کشمیر روانہ کیا ہے۔ اس کا مطلب صرف یہ ہے کہ اقوام متحدہ کی تجویز ... جس میں کشمیر کمیشن کو ہدایت کی گئی تھی کہ وہ فوری جھگڑے والے علاقوں میں پہنچ جائے۔ کمیشن آٹھ ہفتہ سے ہندوستان میں ٹھیرا ہوا ہے اور ابھی تک کشمیر نہیں جا سکا ہے۔ اس کے کام کی نزاکت کا اندازہ ہوتا ہے۔ لطف یہ ہے کہ کوئی ملک یعنی نہ ہندوستان نہ پاکستان اپنے اس دعوی سے ہٹنے یا اس میں تبدیلی کرنے کو تیار نہیں ہے۔ جو اس نے مجلس تحفظ کے سامنے پیش کئے ہیں۔

آج کمیشن پاکستان جا رہا ہے اس کا مقصد ان اعتراضات پر حکومت پاکستان سے گفت و شنید کرنا ہے جو حکومت پاکستان کی طرف سے کمیشن جنگ بند کرنے کی تجویز پر کئے گئے ہیں۔ سب کمیشن میں مسٹر ہربنیاڈ سیمپر، مسٹر گراخی، مسٹر جے ویلز، لے آدم، مسٹر آر انشر، حج کا مبیل، مسٹر لی کرئی زامن، مسٹر اسپرٹ فاکس، مسٹر رچرڈ سی من ہیں۔ اور دو ممبر کمیشن کے سکریٹریٹ سے لئے گئے ہیں۔

انگریزی ہوائی جہازوں کی سیام کے ایک گاؤں پر بمباری

بنکاک ۲۸ اگست۔ سیام کی سرحد کے حکام ... [illegible]

کانگریس کے اجلاس کی تاریخ مقرر ہو گئی

دہلی ۲۸ اگست۔ جمعرات کے دن کانگریس سکریٹریٹ کی طرف سے اعلان کیا گیا ہے کہ آل انڈیا کانگریس کا سالانہ اجلاس ... دسمبر کے دوسرے ہفتہ میں منعقد ہوگا۔ کانگریس کے صدر ڈاکٹر راجندر پرشاد نے کمیٹی اجلاس اور مجلس عاملہ کے اجلاس کی مندرجہ ذیل تاریخیں مقرر کی ہیں ... [illegible]

برما میں کمیونسٹوں کیخلاف کارروائی

عوام سے فوج میں بھرتی ہونیکی اپیل

رنگون ۲۸ اگست۔ آج ایک برمی اخبار ... میں برما کے سابق وزیر خارجہ کی طرف سے ایک اپیل شائع ہوئی ہے ... باغیوں کے خلاف کارروائی کے لئے زیادہ سے زیادہ تعداد میں فوج میں بھرتی ہوں ... [illegible]

نظام حیدر آباد کا گورنر جنرل کے نام خط

حیدرآباد ۲۸ اگست ... [illegible]

یہودی کمانڈر کا الزام

آج بیت المقدس ... یہودی کمانڈر ... [illegible]

حیدر آباد پولیس سے مقابلہ

بیزواڑہ ۲۸ اگست۔ نظام پولیس اور ہندوستانی پولیس ... [illegible]

مہاراجہ بڑودہ بمبئی میں

بمبئی ۲۸ اگست۔ مہاراجہ بڑودہ ... [illegible]

ملایا میں کمیونسٹوں کی گرفتاری پر ایک لاکھ پینتیس ہزار ڈالر کا انعام

کمیونسٹوں کی لغاوت میں تیزی حکومت ملایا کی سخت پریشانی

کوالالمپور ۲۸ اگست۔ حکومت ملایا کی طرف سے شہر کی عمارتوں پر ایک نوٹس چسپاں کیا گیا ہے ... کی گرفتاری پر ایک لاکھ میں ہزار ڈالر کا انعام مقرر کیا گیا۔ ... [illegible]

اگر عارضی صلح نومبر تک قائم رہی تو امریکہ کی طرف سے یہودیوں کی امداد کم ہو جائے گی

موجودہ خاموشی سے عرب پورا فائدہ اٹھانے کی کوشش کر رہے ہیں

عرب حلقوں کی قیاس آرائیاں

قاہرہ ۲۸ اگست۔ ارض مقدس میں عارضی صلح ... [illegible]

گولا بارود کے کارخانے

... [illegible]

پاکستان میں شدید ہنگامی حالات کا اعلان کر دیا گیا

پناہ گزینوں کی آمد و رفت سے اقتصادی زندگی کو خطرہ

کراچی ۲۸ اگست۔ گورنر جنرل پاکستان نے پاکستان سے آنے جانے والوں کی کثرت کی بنا پر ہنگامی صورت حالات کا اعلان کر دیا ... [illegible]

ٹیتھوال کے علاقے میں دشمن کی گولہ باری تیز ہو گئی

سری نگر ۲۸ اگست ... [illegible]

(باقی صفحہ ۳ کالم ۲۰ پر)

جاورہ ریاست بھی ختم

اندور ۲۸ اگست۔ جاورہ جو وسط ہند کی ایک مسلم ریاست ہے وہاں کے شہزادہ عثمان ... [illegible]

حب نعمت — ہر قسم کی جنسی کمزوریوں کو دور کر کے طاقتور بنانے کی حیرت انگیز دوا ہے — ۳۲ گولیوں کی قیمت صرف ایک روپیہ — دواخانہ آبقائی چتلی قبر دہلی

روزانہ الجمعیۃ دہلی
۳۰ اگست ۱۹۴۸ء

انجمن اتحاد و ترقی

انجمن اتحاد و ترقی ملک کے اہم ترین مقاصد کی تکمیل کے لئے گذشتہ ماہ دسمبر میں حضرت امام الہند مولانا ابو الکلام آزاد کی رہنمائی میں قایم ہوئی تھی افسوس ہے کہ حالات نے کچھ ایسا رنگ اختیار کیا اور ملک کچھ ایسے معاملات میں الجھا کہ انجمن کے ارکان کو اپنے فرائض ادا کرنے کی مہلت ہی نہ ملی اور نہ اس قومی ادارہ کا دائرہ عمل وسیع ہو سکا۔ وقت کا تقاضہ تھا کہ انجمن اتحاد و ترقی میدان میں نکل کر حالات کا رخ بدلے۔ کام کرنے والوں سے کام لے۔ کام نہ کرنے والوں کو حرکت و عمل سے مضطرب بنائے، بھٹکتے ہوئے دماغوں کو قرار بخشے اور فرقہ پرستی کے رجحانات پر قابو حاصل کر کے اصول پرستی کے جذبات کو فروغ دے مگر حالات کی رفتار نے کچھ ایسا انداز اختیار کیا کہ انجمن کے کارپردازوں کو اقدام و عمل کے لئے کوئی راہ نہ مل سکی اور انہیں اپنے سفر کا آغاز کر کے دو ہی قدم پر رک جانا پڑا۔ اب ہم نے سنا اور بڑی مسرت کے ساتھ سنا کہ انجمن اتحاد و ترقی کی شاخ (یو۔ پی) کا ایک اہم اجلاس حال ہی میں لکھنؤ میں زیر صدارت جناب پنڈت سندر لال جی منعقد ہوا جس میں تعمیری مقاصد کے پیش نظر بہت سی اہم تجاویز منظور ہوئیں اور وعدہ کیا گیا کہ اس کام کو جاری رکھا جائے گا، اور کام کی رفتار کو تیز بنایا جائے گا۔

اس اجلاس میں بہت سی تجاویز منظور ہوئی ہیں، پہلی تجویز کے پہلے جزو میں بتایا گیا ہے کہ مجلس زیادہ عرصہ تک ان فرقہ وارانہ رجحانات کو خاموشی کے ساتھ نہیں دیکھ سکتی جو ابھی تک ملک کی فضا کو خراب کر رہے ہیں۔ اس دعوے کے ثبوت میں واقعات کو پیش کرتے ہوئے بتایا گیا ہے کہ مسلم لیگ اور ہندو مہاسبھا جیسی فرقہ وار جماعتوں کو کسی نہ کسی شکل میں قایم رکھنے کے لئے فرقہ پرستوں کو اب بھی اصرار ہے اور وہ کبھی جنتا پارٹی، کبھی عوامی پارٹی اور کبھی نیشنل پارٹی کے ناموں سے اپنے آپ کو شہرت دیتے رہتے ہیں۔

ہندو مہاسبھا کو اصرار ہے کہ وہ اپنی شان کیساتھ قایم رہے اور لفظ "ہندو" کو ہندوستانی کا مرادف قرار دے، حالانکہ ہندوستان کی پارلیمنٹ اپنی ایک [illegible]

... سے دوسری فرقہ وار جماعتوں کے جماؤ اور قرار کو شہ ملے گی اور فرقہ پرستی کا یہ تسلسل ایک دوسرے کی ضد میں برابر قایم رہے گا۔

دوسری تجویز کشمیر اور حیدرآباد کے بارے میں منظور کی گئی ہے۔ ظاہر ہے کہ یہ وقت کے نازک ترین مسائل ہیں جن پر اظہار خیال اتحاد و ترقی کے لئے ضروری تھا، اس تجویز میں مسلمانان ہند کی رہنمائی بہت ہی محتاط اور بچے تلے انداز میں کی گئی ہے اور بتایا گیا ہے کہ

(۱) حیدرآباد کے نام نہاد ہمدردوں کا یہ پروپیگنڈا قطعی طور پر بے بنیاد ہے کہ انڈین یونین کے مسلمان غیر وفادار اور حیدرآباد کے جاسوس ہیں

(۲) اقلیت کے ان دشمنوں کا پروپیگنڈا بھی غلط ہے جو گوشۂ عافیت میں بیٹھے ہوئے ہندیونین کے مسلمانوں کو حیدرآباد کا حامی اور آزاد کشمیر کا ہمدرد قرار دے رہے ہیں۔

(۳) ہند اور پاکستان کے اس غلط پروپیگنڈہ سے متاثر ہو کر ہند کے مسلمانوں کی جو اندھا دھند گرفتاریاں اور تلاشیاں عمل میں آرہی ہیں وہ بھی بنائے فاسد علی الفاسد کی مصداق ہیں اور بے قصور مسلمانوں کو مشتبہ سمجھنا ان کی وفاداری پر شک کرنا انہیں جاسوس قرار دیکر ذلیل کرنا کسی فہیم الحس اور دانشمند کا کام نہیں ہو سکتا۔

اس تجویز میں مسلمانوں کے سامنے ایک ایسا عملی پروگرام پیش کیا گیا ہے جس پر عمل کرنے کے بعد ان کی وفاداری اور حب الوطنی پر کوئی شبہ نہیں ہو سکیگا

ایک تیسری تجویز میں مسلمانوں کو بتایا گیا ہے کہ آزادی کے حصول میں ان کی قربانیوں کا بہت بڑا حصہ ہے، اس لئے آزادی کی حفاظت میں بھی انہیں سب سے زیادہ قربانی کے لئے تیار رہنا چاہیئے۔ اور انہیں کثرت کے ساتھ فوجی اور نیم فوجی تنظیمات میں حصہ لینا چاہیئے،

ہمارے خیال میں مسلمانوں کی جاسوسی اور غیر وفاداری کا پروپیگنڈا محض اس لئے کیا گیا ہے کہ فوجی اداروں کے دروازے ان پر بند کر دیئے [illegible]

سوویٹ روس اور متحدہ اقوام

ایک انگریز کے خیالات

یو۔ این۔ او کے کام کی تاریخ بہت مایوس کن ہے۔ خیال تھا کہ یہ بین الاقوامی ادارہ لیگ آف نیشنز سے زیادہ موثر ثابت ہو گا مگر یہ امید پوری ہوتی نظر نہیں آتی۔ روس نے قدم قدم پر اس کے راستے میں روڑے اٹکائے ہیں۔ آج متحدہ اقوام ہی ہماری واحد امیدگاہ ہے۔ جس کی مدد سے ہم دنیا میں امن قائم کر سکتے ہیں۔ اگر روس نے اپنے طرز عمل کو نہ بدلا اور اشتراک عمل سے کام نہ لیا تو عالمی امن ٹوٹ پھوٹ کر رہ جائے گا۔

سکریٹری جنرل اقوام متحدہ مسٹر ٹرگوے لی کی سالانہ رپورٹ جو انہوں نے یو۔ این۔ او کی جنرل اسمبلی کے سامنے پیش کی ہے ایک بہت مردہ اور بے رونق سی دستاویز ہے۔ گذشتہ بارہ ماہ کے ریکارڈ نے ظاہر کر دیا کہ یو۔ این۔ او کی راہ میں دو کیمپوں کے اختلافات قدم قدم پر رکاوٹ ثابت ہوئے ہیں۔ [illegible]

یو۔ این۔ او کی ترقی اور بقا کے لئے صرف ایک امید باقی ہے۔ مسٹر ٹرگوے لی نے جرمنی کی اہمیت کا ذکر کیا ہے انہوں نے کہا ہے کہ ادارہ متحدہ اقوام کو با اثر بنانے میں جرمنی کے مسئلہ کو بہت اہمیت حاصل ہے لیکن جرمنی کی صورت حال [illegible] ... کسی گذشتہ سالوں کی طرح یہ سوچنا جاری رکھا کہ اس وقت جھگڑا اس کے لئے مفید ہے اور تنازعہ لازمی ہے تو یو۔ این۔ او کا یہ سال بھی تیسرے سال کی طرح امیدوں اور آرزوں کا مدفن ہو کر رہ جائے گا۔

پاکستان حکومت کا سفاکانہ طرز عمل

جامع مسجد میں تقریریں

۲۷ اگست جمعہ کو دہلی کی شاہی مسجد میں مسلمانان دہلی کا ایک عظیم الشان جلسہ نماز جمعہ کے بعد حضرت مولانا احمد سعید صاحب صدر جمعیۃ علماء صوبہ دہلی کی صدارت میں منعقد ہوا تلاوت قرآن کریم کے بعد صاحب صدر نے سرخ پوش تحریک پر روشنی ڈالی اور فرمایا ... سرخ پوش لوگوں کی قربانیوں [illegible]

مہاجرین کی مشکلات کا حل یہ ہے کہ انہیں واپس بلا لیا جائے

پرمٹ کے مسئلہ پر سحبان الہند مولانا احمد سعید صاحب کا تحریری بیان

دہلی ۲۸ اگست۔ مہاجرین صرف اپنے وطن میں عزت اور چین کی زندگی بسر کر سکتے ہیں ... حضرت مولانا احمد سعید صاحب کا ایک بیان ... [illegible]

آخر میں مولانا نے فرمایا "ہم دونوں حکومتوں کے ارباب حل و عقد کو یقین دلاتے ہیں کہ اگر انہوں نے ایک دفعہ ہمت کر کے باہمی تعاون اور فیر سگالی سے مہاجرین کی واپسی کے مسئلہ کو طے کر لیا تو نہ پرمٹ کی بحث باقی رہے گی اور نہ پاسپورٹ کا تصفیہ ہوگا اور دونوں حکومتوں کے باہمی تعلقات نہایت خوشگوار اور پایدار بنیادوں پر قائم ہو جائیں گے اور پاکستان اور ہندوستان کے باشندے نہایت آرام اور اطمینان کے ساتھ امن کی زندگی بسر کریں گے۔ ہماری آخری یہ دعا ہے کہ اللہ تعالے دونوں حکومتوں کے نمائندوں کو صحیح سمجھ عطا فرمائے اور ان کی صحیح رہنمائی فرمائے تاکہ ہندوستان ایک دفعہ پھر امن و سلامتی کا گہوارہ بن جائے اور باہمی تلخیاں اور رنجشیاں دور ہو جائیں۔

الٰہ آباد میں عیسائی چرچوں کی کانفرنس

ہندوستان اور پاکستان کے حالات کا ذکر

[illegible]

حیدرآباد کو غیر مشروط طور پر ہندیونین میں شامل ہو جانا چاہیئے

کالی کٹ ۲۷ اگست۔ اطلاع موصول ہوئی ہے کہ ملا بار ڈسٹرکٹ مسلم لیگ کی ایک میٹنگ میں ... [illegible] ... کہ حیدرآباد کے متعلق حکومت ہند جو بھی اقدام کرے گی مسلم لیگ دلی طور پر اس کا ساتھ دے گی۔ نیز قومی ترقی کے سلسلے میں مسلم لیگ نہ صرف ہند یونین بلکہ یونین میں کسی بھی دوسری سیاسی پارٹی سے مکمل تعاون کرے گی۔ ایک اور ریزولیوشن میں ملا بار مسلم لیگ کے بعض سابقہ ریزولیوشن کو مالا بار کے مسلمانوں کے مفاد کے خلاف قرار دیا گیا اور ڈسٹرکٹ مسلم لیگ سے اس ریزولیوشن کو واپس لینے کے لئے کہا گیا۔

اسپین کے تخت کے دعویدار کی جنرل فرانکو سے ملاقات

سان سیباسٹین ۳۰ اگست معلوم ہوا ہے کہ اس ہفتہ جنرل فرانکو ... [illegible]

روزنامہ وقت لاہور سے شائع ہوگا

[illegible]

سمجھوتے

[illegible]

رام پور میں بارش اور سیلاب کی تباہ کاریاں

مکانات گرنے سے تین آدمی مر گئے

رام پور ۲۶ اگست۔ حالیہ زبردست بارشوں کی وجہ سے رام پور شہر اور ریاست کے دیہی علاقہ میں بہت سے مکانات گر گئے۔ زبردست جانی اور مالی نقصان ہوا۔ نواب صاحب رام پور نے اپنی نگرانی میں امدادی کام کروائی کار میں تمام تحصیلوں کا دورہ کیا۔ حکومت اور میونسپل بورڈ نے امدادی کاموں کے لئے ۵ ہزار روپے منظور کئے۔ رام پور سے کیما جانے والی سڑک کو زبردست نقصان پہنچا ہے۔ رام پور اور بلاسپور کے درمیان تمام آمد و رفت بند ہو گئی ہے۔ رام پور سے بریلی جانے والی سڑک خراب ہو گئی ہے۔ شہر کے سیلاب زدہ علاقہ میں ایک شخص کی ڈوبنے سے ہلاکت واقع ہوئی ہے۔ مکانات گرنے سے تین آدمی مر گئے ہیں۔

ترکی فلسطین کے معاملہ میں عربوں کی امداد کرے گا

استنبول ۲۶ اگست۔ استنبول کے اخبار "وطن" نے اپنے ایک مقالہ میں اس بات پر زور دیا ہے کہ ترکی کی حکومت کو فلسطین کے معاملہ میں عربوں کی امداد کرنی چاہیے۔ اس اخبار نے تجویز کیا ہے کہ یہودیوں کو [illegible] کامیاب رہا ہے۔ اس لئے فلسطین میں ایک ایسی وحدانی حکومت قائم کرنی چاہیے جو یہودیوں اور عربوں دونوں پر مشتمل ہو۔

شرق اردن، عراق اور مصر کے صدر جنرل نوری السعید عمان میں شرق اردن کے شاہ عبداللہ سے ملاقات کرنے کے بعد استنبول پہنچ گئے ہیں۔ معلوم ہوا ہے کہ وہ صدر جمہوریہ ترکی جنرل عصمت انونو اور حکومت کے دوسرے ارکان کے ساتھ مل کر فلسطین کی صورت حال پر تبادلہ خیالات کریں گے اور ان خطرات پر زور دیتے ہوئے جو یہودی حکومت کے قیام سے سارے مشرق وسطیٰ کو لاحق ہو گئے ہیں، ترکی سے عربوں کی امداد کرنے کی درخواست کریں گے۔ پچھلے چند دنوں سے ترکی کے اخبارات اور مبصرین عربوں کے ساتھ ہمدردی کا اظہار کر رہے ہیں۔

منٹگمری میں مہاجرین کیمپ کی سخت نگرانی

کیمپ سے آنے جانے پر سخت پابندیاں لگا دی گئیں

[illegible] غروب ہونے کے بعد کیمپ سے باہر نہ جائے۔ صورت حال پرسکون ہے۔ لیکن کسی بھی لمحہ بھڑک اٹھنے کا امکان باقی ہے۔

ایک سرکاری بیان میں کہا گیا ہے کہ چار پناہ گزین میر جو واقعہ کی آزادانہ تحقیقات کے لئے منٹگمری گئے تھے وہ غیر جانبدارانہ طور پر کام کر رہے ہیں۔

راجگمر پناہ گزینوں نے جن میں بہت سے سابق فوجی بھی شامل ہیں کہا ہے کہ وہ پاکستان فوج میں اپنے راجگمر بھائیوں کی ہمدردیاں حاصل کرنے کی کوشش کریں گے اور انہیں ضلع وار بنیادوں پر آبادکاری کی اسکیم کا حامی بنانے کی کوشش کریں گے۔ وہ اپنے لیڈر راؤ خورشید علی خاں کو رہا کرنے کی کوشش بھی کر رہا ہے۔ اس سے قبل پاکستانی فوج نے فوجیوں کے کنبوں کو بسانے کا انتظام کیا تھا اور اسی میزان افسر کے بیان کے مطابق ایسے سات ہزار راجگمر خاندان کو بسایا جا چکا ہے۔

پروفیسر بھنسالی نے برت کھول دیا

[illegible] ۲۶ اگست۔ آج صبح ۱۱ بجکر ۱۰ منٹ پر پروفیسر بھنسالی نے اپنا برت کھول لیا۔ برت کھولنے کے لئے انہیں سی پی کے گورنر مسٹر منگل داس پکوا سانے موسمبی کا ایک گلاس پیش کیا۔

اس سے قبل پروفیسر بھنسالی کو ہند کے گورنر جنرل مسٹر سی راجگوپال آچاریہ کا ایک پیغام موصول ہوا تھا جس میں ان سے برت کھول دینے کی اپیل کی گئی تھی۔

Kelso
WONDERS
TUBERCULOSIS

تپ دق کا کامیاب علاج
کیلسو

امارت اسلامیہ

ہندستانی سرکاری زبان بنائی جائے

جمعیۃ علماء بہار کا جلسہ اور اہم تجاویز

مونگیر۔ بذریعہ ڈاک۔ مجلس منتظمہ جمعیۃ علماء صوبہ بہار کا اجلاس ۲۲ اگست کو زیر صدارت مولانا عبد [illegible] صاحب رحمانی ۲ بجے دن سے شروع ہو کر اگلے دن شام کو ختم ہوا۔ صوبہ کے نمائندگان اور اراکین منتظمہ کی تعداد میں شریک اجلاس ہوئے اور سبھوں نے نہایت گرمجوشی کے ساتھ جمعیۃ علماء ہند کے دستور جدید کی روشنی میں صوبہ کا نیا دستور مرتب کیا اور جمعیۃ کے دائرہ کو وسیع اور مضبوط کرنے کا عزم مصمم کر کے اٹھے اور حسب ذیل تجاویز بالاتفاق منظور ہوئیں۔

پہلی تجویز میں حضرت مولانا خیر الدین صاحب گیاوی اور حضرت مولانا عبدالوہاب صاحب [illegible] کی وفات پر دلی رنج و غم کا اظہار کیا گیا اور دعائے مغفرت کی گئی۔

دوسری تجویز میں کہا گیا کہ اب جبکہ جمعیۃ علماء کا دائرہ عمل مذہبی، تمدنی اور تعلیمی معاملات تک محدود ہے اور ہندستان کے سیاسی حالات کا اقتضاء ہے کہ تمام فرقہ وارانہ جماعتیں ختم کر دی جائیں جمعیۃ علماء صوبہ بہار کا یہ اجلاس مسلمانوں سے اپیل کرتا ہے کہ وہ کسی ایسی جماعت سے تعلق نہ رکھیں جس کی بنیاد فرقہ پرستی پر ہو اور ملک کی غیر فرقہ وارانہ خالص سیاسی جماعت میں شریک ہو کر سیاسی امور میں حصہ لیں۔

تیسری تجویز میں حکومت بہار کے عدالتوں سے اردو زبان اور اردو رسم الخط کو الگ کرنے کے خلاف احتجاج کیا گیا۔ اور حکومت سے درخواست کی گئی کہ ہندستانی کو سرکاری زبان بنایا جائے جو دونوں رسم الخطوں میں لکھی جائے۔

چوتھا ریزولیوشن ابتدائی تعلیم کے ساتھ ساتھ مذہبی تعلیم کی اہمیت کے بارے میں تھا جس میں جمعیۃ کی شاخوں سے اس بات کی اپیل بھی کی گئی تھی کہ مسلمانوں کی مذہبی تعلیم کے لئے زیادہ سے زیادہ جد و جہد کریں۔ پانچویں تجویز اوقاف کے بارے میں تھی۔ باقی [illegible] مذہبی تعلیم کے سلسلے میں حکومت سے [illegible] جمعیۃ علماء کی اہمیت و ضرورت پر ہال اور [illegible] کے بارے میں تھیں۔

جمعیۃ علماء ضلع نینی تال

پلیعاتی (بذریعہ ڈاک) مولانا حکیم اللہ صاحب ناظم اعلیٰ ضلع جمعیۃ علماء تحریر فرماتے ہیں کہ مورخہ ۲۰ اگست کا ملتوی شدہ جلسہ [illegible] کو بمقام دفتر ضلع [illegible]

سیلون کے ایک گاؤں پر بندروں کا حملہ

دیہاتیوں کی وزیر زراعت سے فریاد

کولمبو ۲۵ اگست۔ سیلون کے جنوبی صوبہ کے ایک گاؤں "تیرا پالا گا" کے باشندوں نے سیلون کے وزیر زراعت کو بندروں کے خلاف درخواست دی ہے۔ درخواست دہندگان نے شکایت کی ہے کہ بندروں کے حملے سے سخت نقصان پہنچا ہے۔ فصلیں اور باغات بالکل تباہ ہو گئے ہیں۔ انہوں نے پولیس کی پناہ اور مفسد بندروں کی گرفتاری کی بھی اپیل کی ہے۔ سیلون وزیر زراعت نے ابھی تک کوئی اقدام نہیں کیا ہے۔ کسی کو مارنا بدھ مذہب کے اصولوں کے خلاف ہے اور سیلون کے یہ دیہاتی بندروں کو مارنے کا تصور بھی نہیں کر سکتے۔

دودھ کی پیداوار میں اضافہ

پینی سیلین کا استعمال

لندن ۲۶ اگست۔ نیوزی لینڈ ڈیری بورڈ اور [illegible] مل کر اس وسیع پیمانہ پر تجربہ کر رہے ہیں کہ مویشیوں کی ان بیماریوں کا جن سے ان کے دودھ میں کمی واقع ہو جاتی ہے کس طرح سے علاج کیا جائے۔ اس مقصد کے لئے برطانیہ سے پینی سیلین کی بڑی مقدار بذریعہ ہوائی جہاز نیوزی لینڈ منگوائی جا رہی ہے۔

امروہہ میں مشاعرہ

امروہہ بذریعہ ڈاک یوم آزادی کی یاد میں لائبریری میں جشن آزادی منایا گیا۔ لائبریری کو خوب سجایا گیا سہ پہر کو معززین کو دعوت چائے دی گئی۔ رات کو [illegible] کے مکان پر مشاعرہ ہوا۔ مشاعرہ میں شرکت کرنے والوں میں حضرت جگر اور دوسرے نامور شعراء کا نام قابل ذکر ہے۔

ضلع میرٹھ میں یوم آزادی

اورنگ آباد (میرٹھ) بذریعہ ڈاک۔ یہاں جشن آزادی دھوم دھام سے منایا گیا۔ قومی جھنڈے کو سلامی دینے کے علاوہ باشندوں نے اپنے گھروں پر بھی جھنڈے لگائے۔ سالار پور میں صبح بچوں نے کھیل کود کا مظاہرہ اور جوانوں نے پٹے وغیرہ کے کرتب دکھائے۔ موضع سالار پور میں بھی جھنڈے کو سلامی دی گئی اور لوگوں نے تقریریں اور نظمیں پڑھیں۔ اورنگ آباد کے مسلمانوں نے بچوں کو کھانا کھلایا۔ رات کو چراغاں کیا گیا۔ [illegible] کی طرف سے جلسہ ہوا جس میں قاضی سعید الرحمن کے ایک جامع تقریر کی۔ مولانا حبیب الرحمن جنگ کشمیر حیدر آباد اور ریاست حاضرہ پر متفقہ قراردادیں بھی پاس کی گئیں۔

جمعیۃ بلند والی میں منعقد ہو گا ایجنڈا جاری کر دیا گیا ہے امید کہ جملہ ارکان ضلع جمعیۃ اجلاس میں شرکت فرمائیں گے۔

آئس فیکٹری کی ضرورت ہے

(۱) ہمیں دہلی میں ایک آئس فیکٹری کی ضرورت ہے جو صاحب فروخت کرنا چاہیں وہ ذیل کے پتہ پر اطلاع دیں یا خود ملیں۔
(۲) حیدر آباد سندھ کراچی۔ لیٹر ریلوے سندھ میں دہلی کے جو صاحبان جائداد کا تبادلہ کرنا چاہیں وہ بھی اس پتہ پر گفتگو کریں۔

ٹھیل رام لکھمی چند سندھی
معرفت لالہ سرداری مل کندن لال
گوکل چند باؤلی بانس دہلی

ٹھیل رام لکھمی چند سندھی
اسسٹنٹ یارڈ کرو پلاٹ نمبر ۳۱۸
لنکنگ روڈ کھار بمبئی ۲

اتنی بوڑھی عورت کہ عمر بھی یاد نہیں

لندن ۲۶ اگست۔ برطانیہ کی ایک بوڑھی عورت مس ایمیلیا کو اپنی عمر بھی یاد نہیں ہے کہ وہ ۱۱۰، ۱۱۵ یا ۱۱۷ سال کی ہے وہ صرف یہ جانتی ہے کہ وہ ولیم چہارم کے عہد میں لندن کے شہر میں پیدا ہوئی تھی۔ ۱۹۱۸ء میں پنشن کمیٹی نے تسلیم کر لیا تھا کہ اس کی عمر ۸۰ سال سے زیادہ ہے اور اسے پنشن منظور کر دی گئی تھی۔ اس نے اپنی بیشتر زندگی کا حصہ انگلینڈ میں گذارا ہے۔ اس وقت اس کی صحت بہت اچھی ہے اور [illegible] اگست کو اس نے اپنا یوم ولادت منایا ہے۔

امن و اتحاد پر تقریریں

جمعیۃ علماء [illegible] کے ماتحت بازار لال کنواں اور [illegible] میں ۲۵ اور ۲۶ اگست کو دو جلسے منعقد ہوئے جس میں مولانا عبد الماجد صاحب اور مولانا اخلاق حسین قاسمی نے تقریریں فرمائیں۔ آپ نے لوگوں سے اپیل کی کہ کانگریس کو زیادہ سے زیادہ مضبوط کریں اور ہندوستان کی عزت و آزادی کے لئے ہر قسم کی قربانی دینے کے لئے ہر وقت تیار رہیں۔ جمعیۃ علماء کی جدید ممبر سازی کے لئے بھی لوگوں کو تیار کیا گیا۔ (سکریٹری)

شملہ میں ہڑتال

شملہ ۲۶ اگست۔ صوبہ سرحد کے ایک کانگریسی ڈاکٹر [illegible] پر پبلک سیفٹی ایکٹ کے تحت مقدمہ کے سلسلے میں [illegible] شملہ میں ایک گرفتاریاں ہوئی ہیں۔ شہر میں تمام اہل حرفہ نے مکمل ہڑتال کی۔ [illegible] شملہ میں مسلم لیگ نے ایک ریزولیوشن کے ذریعہ انصاف کی خاطر حکومت سے فوری کارروائی کرنے کی درخواست کی۔ اس کمیٹی نے حکومت سے یہ بھی درخواست کی ہے کہ سندھ اور صوبہ سرحد کے تمام قیدیوں کو شملہ منتقل کیا جائے۔

دردانگیز واقعہ

مرحوم [illegible] جمعیۃ علماء امروہہ کے سرگرم کارکن جناب صدیق احمد صاحب آفریدی ۲۵ اگست کو انتقال فرما گئے۔ انا للہ وانا الیہ راجعون۔ مرحوم کی بیماری میں [illegible] اللہ کریم جنت عطا فرمائے۔ آمین

دی مغل لائن لمیٹڈ

(ہندوستان کی سب سے پرانی جہاز راں کمپنی)

حج سروس

مغل لائن بڑی مسرت کے ساتھ حاجیوں کیلئے امسال ایک اور جہاز کا اعلان کرتی ہے

ایس ایس اسلامی ــــــ ۵۸۷۹ ٹن

۵ ستمبر ۱۹۴۸ء کو بمبئی سے روانہ ہوگا

جہاز کا کرایہ معہ خوراک

درجہ اوّل ــــــ ۱۰۷۵/- روپے
عرشہ ــــــ ۳۰۵/۸ روپے

اس جہاز میں ہر مسافر کو ۱۶ مربع فٹ جگہ دی جائے گی، ان کرایوں میں قرنطینہ کامران کی فیس جدہ پر صفائی کے محاصل اور کشتی کا کرایہ شامل نہیں جن کی مجموعی رقم ۳۷ روپے آٹھ آنے ہوتی ہے زائرین کو ہدایت کیجاتی ہے کہ وہ بندرگاہ پر نہ آئیں تاوقتیکہ جہاز میں انکی جگہ کا اندراج نہ ہو جائے، اور کمپنی کیطرف سے انکو بمبئی پہنچنے کی ہدایت دیدی جائے کیونکہ جہازوں میں جتنی جگہ تھی وہ حاجیوں کو دیجا چکی ہے۔

ٹرنر ماریسن اینڈ کمپنی لمیٹڈ
۱۶ بنک اسٹریٹ بمبئی

دو صدر روپے کے انعامات

حل بھیجنے کی آخری تاریخ ۱۰ ستمبر ۴۸ء ــ نتیجہ ۱۹ ستمبر کو اسی پرچہ میں شائع ہوگا

(۱) پہلا انعام۔ بالکل صحیح حل والے کو مبلغ ۷۵ روپے نقد یا سپیشل جبری نمبر ۱ پورا کورس مفت جو مطلوب ہو
(۲) دوسرا انعام۔ ایک غلطی والوں کو پانچ انعام مبلغ بیس روپے والے یا جبری نمبر ۲ پورا کورس مفت
(۳) تیسرا انعام۔ سب سے زیادہ حل بھیجنے والے کو مبلغ پندرہ روپے نقد
(۴) چوتھا انعام۔ سب سے پہلے حل بھیجنے والے کو مبلغ دس روپے

انعامی جبری معمہ نمبر ۱

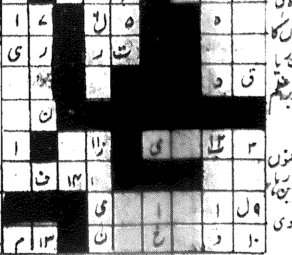

دائیں سے بائیں:
(۱) ... ہوا چلنے سے کئی درخت گر جاتے ہیں
(۳) تپدق کی مشہور عالم دوا
(۴) انسانی جسم کا ایک حصہ (۵) ایک ہندو دیا جسے ہمیشہ جدائی اور مصیبتوں کا سامنا رہا (۶) بے نظر
(۷) بعض نے حادثہ بلیک ہول کو لغو اور جھوٹا ثابت کیا ہے (۱۱) فساد اور جھگڑے کی جڑ (۱۳) گھوڑے کے جسم کا حصہ (۱۴) کسی آدمی کو اس کا غلام نہیں بننا چاہیے۔

اوپر سے نیچے:
(۱) اس موذی مرض سے ہزاروں ہندوستانی لقمہ اجل بنتے ہیں
(۲) ہندستان کی ایک بڑی ندی جو کئی اور چالیس کروڑ انسانوں کا سہارا ہے (۳) پنجاب کا ایک دریا
(۴) ہند کے ایک مہینے کا وزن تقریباً
(۵) قبر
(۶) وہ شہر جو ہم بڑی طاقتوں کے درمیان جنگ کا باعث بن رہا ہے
(۸) [illegible] اپنے زمانے کا مشہور کوی
(۹) ہندستان کا ایک محکمہ

شرائط۔ (۱) فیس داخلہ فی حل ۸ ہوگی جو منی آرڈر یا ٹکٹ کی صورت میں بھیجنی لازمی ہے حل کسی بھی سادہ اور صاف کاغذ پر بھیج سکتے ہیں (۲) ایک سے زیادہ حلوں کے واسطے مزید ۸ فیس ادا کرنی ہوگی (۳) حل کی آخری تاریخ ۱۰ ستمبر ۴۸ء ہے اس سے اگلی تاریخ کو ملنے والے حل مقابلہ میں شامل نہ کئے جائیں گے (۴) خانہ پری اور بھیجنے والے کا پتہ صاف ہونا چاہیے (۵) صحیح حل وہی تصور ہوگا جو ہمارے سر بمہر حل سے حرف بحرف خانہ بخانہ ملے گا (۶) معمہ کی کردانی کے مطابق انعامات کی رقم گھٹائی بڑھائی جا سکتی ہے (۷) ایک سے زیادہ حل بھیجنے کی صورت میں قرعہ اندازی سے کام لیا جائے گا باقی سب حلوں کے ایک سے زیادہ ہونے کی صورت میں رقم انعامات مساوی طور پر بانٹ دی جائے گی (۸) منیجر جبری معمہ کا فیصلہ قطعی و آخری اور قانونی ہوگا

بنام صاحب جی ایل شرما اینڈ سنز پریس اینڈ بینکرز (۲۵) جگادھری (مشرقی پنجاب E.P.)

دس خصوصیتوں والی

خوشنما حمائل شریف مترجم

یہ حمائل شریف اپنی خوبیوں اور خصوصیتوں کے لحاظ سے بے مثل ہے اس میں دس خصوصیتیں ایسی ہیں جو مجموعی اعتبار سے کسی دوسری حمائل شریف یا قرآن مجید میں نہیں پائی جاتی ہیں۔

1. اسکی تصحیح مولانا احمد علی صاحب محدث سہارنپوری رحمۃ اللہ علیہ کے مشہور و معروف مصحف سے کی گئی ہے۔
2. ترجمہ زیر متن حضرت مولانا شاہ اشرف علی صاحب مع توضیحی عبارات
3. حدیثوں سے سورتوں اور آیتوں کی فضیلت۔
4. تمام سورتوں اور بہت سی آیتوں کی خاصیتیں۔
5. ہر سورت کے متعلق تعبیر خواب (حضرت مولانا عبدالرحمن صفوری)
6. فوائد القرآن (حضرت تھانوی)
7. موضح القرآن (حضرت شاہ عبدالقادر)
8. تفسیر ابن کثیر، روح المعانی، خازن، لباب النقول وغیرہ مستند و معتبر کتابوں سے بہت سی آیتوں کی شان نزول۔
9. جس آیت سے جو مسئلے نکلے ہیں ان کی مزید تفصیل، قرآن مجید کی تلاوت کے ظاہری اور باطنی آداب کے متعلق شروع میں ایک بصیرت افروز مقدمہ بھی ہے۔
10. خط خوشنما، صاف، روشن، تقطیع نہایت موزوں ۲۳×۳۱ ہدیہ غیر مجلد صرف پانچ روپے چار آنہ ہدیہ مجلد چرمی کلکتہ کی جلد سات روپیہ چار آنہ۔ معجزنما حمائل شریف مولوی نذیر محمد دہلوی ہدیہ غیر مجلد آٹھ روپیہ، ہدیہ مجلد دس روپیہ۔

پتہ: مکتبہ برہان اردو بازار جامع مسجد دہلی

دارالسلطنت

ڈاکٹر راجندر پرشاد کی واپسی

نئی دہلی میونسپلٹی

جنم اشٹمی

خالی بوتلوں کی برآمد پر پابندی

بددیانتی اور رشوت ستانی ختم کئے بغیر افراط زر کو ختم نہیں کیا جا سکتا

کلکتہ میں مسٹر جے پرکاش نرائن کی تقریر

کلکتہ ۲۸ اگست۔ سوشلسٹ لیڈر مسٹر جے پرکاش نارائن نے آج سینیٹ ہال میں ماہرین اقتصادیات کی سہ روزہ کانفرنس کا افتتاح کیا جو افراط زر کے سوال پر غور کرنے کے لئے منعقد ہوئی ہے۔ مسٹر جے پرکاش نے اس کانفرنس میں تقریر کرتے ہوئے کہا کہ ہندوستان ایشیا اور افریقہ بلکہ تمام دنیا کے امن کے لئے کلیدی حیثیت رکھتا ہے۔

مسٹر جے پرکاش نے افراط زر کے سوال کو حل کرنے کی ضرورت پر زور دیتے ہوئے کہا کہ نہ صرف ہندوستان بلکہ سارے ایشیا کی آنکھیں آج دہلی کی طرف لگی ہوئی ہیں۔ سوشلسٹ لیڈر نے رشوت اور بددیانتی کے خلاف مہم شروع کرنے پر زور دیتے ہوئے کہا کہ جب تک ایڈمنسٹریشن میں کوئی تبدیلی نہیں کی جاتی کہ اس وقت تک رشوت و بددیانتی کو جڑ سے اکھاڑا جا سکے، حکومت کا کوئی کام پایۂ تکمیل کو نہیں پہنچ سکتا۔ آپ نے کہا کہ بددیانتی وہ عجیب و غریب چیز ہے جو ہمیں ورثہ میں ملی ہے۔ یہ وہ سسٹم تھا کہ جو محض ملک میں امن و امان قائم کرنے کے لئے وجود میں لایا گیا تھا۔

رشوت اور بددیانتی دور کرنے کے لئے مسٹر جے پرکاش نے تجویز کیا کہ (۱) ایک نیا اقتصادی سروس کا محکمہ قائم کیا جائے جس میں نئے طریقوں سے لوگوں کو تربیت دی جائے (۲) ایڈمنسٹریشن میں رشوت کو ختم کرنے کے لئے عبرتناک سزا کا قانون بنایا جائے۔

(۳) بددیانتی کے تمام واقعات کی تحقیقات کے لئے سپریم کورٹ اور ہائی کورٹ کے ایک جج کا خصوصی محکمہ قائم کیا جائے گا۔

(۴) سکریٹریٹ میں رشوت ستانی کے واقعات کی تحقیقات کے لئے خفیہ محکمہ قائم کیا جائے۔

(۵) تمام سرکاری ملازمین کی منقولہ اور غیر منقولہ جائدادوں کا ڈکلیریشن لیا جائے اور ان کا ہر سال ریویو ہونا چاہئے۔

آپ نے اس بات پر زور دیا کہ مرکز، دل اور نہ کوئی اور چیز افراط زر کے خلاف کامیاب ہو سکتی ہے تاوقتیکہ یہ بددیانتی ختم نہ کی جائے۔ مسٹر جے پرکاش نے کہا کہ سارے ملک کی موجودہ مشکلات کا حل اخلاقی بلندی ہے۔ ہر قسم کے تکلفات ختم ہونے چاہئیں اور اخراجات میں زبردست کمی کی جانی چاہئے اور پابندی گورنر جنرل سے لے کر مل کے مزدور تک سب پر ہونی چاہئے۔ آج جب کہ لاکھوں بھوکے مر رہے ہیں تو چند لوگوں کو عیش و عشرت کرنے نہیں دیا جا سکتا۔

آپ نے کہا کہ بڑے بڑے بیوپاری نہ تو حکومت سے تعاون کر رہے ہیں بلکہ بلیک مارکیٹنگ کر رہے ہیں کیونکہ ان کو بہتر شرح منافع کی توقع ہے۔ بڑے بڑے سرمایہ دار جو ترقی اور پیداوار کے ذمہ دار ہیں ٹھیک فرض ادا نہیں کر رہے ہیں۔

روسی علاقہ سے چلے جانے کی دھمکی

برلن اسمبلی کے صدر کا روسی کمانڈر کو خط

برلن ۲۸ اگست۔ گذشتہ ۲۴ گھنٹے میں شہر برلن کی اسمبلی پر کمیونسٹوں نے دوسری مرتبہ حملہ کیا۔ یہ حملہ اس بنا پر ہوا تھا کہ اسمبلی روس کے خلاف مغربی طاقتوں کی حمایت کر رہی ہے۔

اسمبلی کی طرف سے یہ دھمکی دی گئی ہے کہ اگر آج رات آٹھ بجے تک (مقامی وقت) اسمبلی کی حفاظت کی ذمہ داری نہیں لی تو اسمبلی روسی علاقہ سے دوسرے علاقہ میں منتقل ہو جائے گی۔ اسمبلی کے صدر نے روسی کمانڈنٹ کو ایک خط میں لکھا ہے کہ اسمبلی کے علاقہ میں مظاہرے اور پبلک جلسے ممنوع قرار دیئے جائیں۔ برطانوی حکام کی طرف سے اس کی تصدیق تو ہو گئی ہے کہ خط بھیجا گیا ہے لیکن انہوں نے یہ نہیں بتایا کہ اس میں کیا لکھا ہے۔ برطانوی جنرل...

کرنسی پھیلاؤ کی روک تھام کیلئے مختلف ٹیکس لگانے کی تجویز

نئی دہلی میں سہ روزہ کانفرنس ہو رہی ہے

جنگ کشمیر

نگراں حکومت کے خلاف

پٹیالہ کے کانگریسیوں کا احتجاج

برطانیہ کو کوئلہ کی برآمد

زمانہ ما قبل جنگ کے برابر ہوگی

کپڑا کنٹرول مل کی میعاد میں اضافہ

ہوم گارڈ کی بھرتی

کشمیر میں پاکستانی فوج نہیں لڑ رہی؟

کشمیر کی نام نہاد آزاد حکومت کے صدر کی تردید

لاہور ۲۸ اگست۔ کشمیر کی نام نہاد آزاد حکومت کے صدر ابراہیم دو دن روز کے لئے لاہور آئے ہوئے ہیں۔ انہوں نے ایک پریس کانفرنس میں تقریر کرتے ہوئے اس اطلاع کی تردید کی ہے کہ کشمیر میں پاکستانی فوجیں لڑ رہی ہیں۔

انہوں نے کہا کشمیر میں کوئی پاکستانی فوج نہیں۔ اگر پاکستانی فوج ہماری حمایت میں ہوتی تو ہم بہت عرصہ قبل سرینگر فتح کر چکے ہوتے۔ ہمیں اس سے بحث نہیں کہ کشمیر کے قبضے کے متعلق پاکستان کا رویہ کیا ہوتا ہے لیکن یہ یقینی ہے کہ کشمیر کی آزاد حکومت کبھی تقسیم کشمیر پر راضی نہیں ہو سکتی۔ ہم اپنی دفاع کو اس وقت تک جاری رکھیں گے جب تک اقوام متحدہ کے کمیشن کی تجویز ایسی نہ ہو جو ہمارے لئے قابل قبول ہو۔ ہم فوجیں کشمیر کے الجھے ہوئے مسئلہ کا پر امن طریقہ سے حل چاہتی ہیں اور جب تک کشمیر کمیشن موجود ہے وہ کوئی جارحانہ کارروائی نہیں کریں گی اور حالات کو ابتر نہیں ہونے دیں گی۔

سردار ابراہیم نے اپنے بیان پر زور دیتے ہوئے کہا کشمیری عوام کی رائے کی عزت کی جانی چاہئے اور اگر کشمیر میں استصواب رائے ہو تو کمیشن کی نگرانی میں ہو اور سرینگر اور جموں سے ہندوستانی فوجوں کو واپس بلا لیا جائے۔

انہیں معلوم ہے کہ کشمیر کے مستقبل کا کیا رویہ ہوگا۔ لیکن یہ امر یقینی ہے کہ کسی وقت تک آزاد گورنمنٹ جنگ جاری رکھے گی جب تک کہ ... آزاد حکومت کے لئے قابل قبول ہو۔

انہوں نے کہا کہ میں ... کہ کشمیر کمیشن حکومت ہندوستان سے کوئی بھی سمجھوتہ کرے وہ آزاد حکومت کے لئے اس وقت تک قابل قبول نہ ہوگا جب تک کہ آزاد گورنمنٹ سے اس میں رائے نہ لی جائے۔ ہم نے ... جنگ بندی کے متعلق ... لیا گیا ہے۔

آخر میں سردار ابراہیم نے کہا کہ کشمیر کے مسئلہ کا ایک حل یہ ہے کہ منصفانہ اور صحیح استصواب رائے ہو ... حل نکلے تو ہم دونوں کے لئے تیار ہیں۔

پنڈت پنت کی مرکزی کابینہ میں شمولیت

یوپی کے باخبر حلقوں کا اظہار خیال

لکھنؤ ۲۸ اگست۔ بظاہر تو دہلی کی اس خبر میں کوئی صداقت نہیں معلوم ہوتی کہ ... حکومت ہند میں وزیر داخلہ بنائے جائیں گے لیکن اس میں کوئی شبہ نہیں کہ مرکزی حکومت میں پنڈت پنت اعلیٰ درجہ کے وزیر ہو سکتے ہیں۔ اس وقت بھی یوپی میں انہوں نے یہ کام سنبھال رکھا ہے۔ وزیر اعظم کی حیثیت سے ان کی قابلیت مسلم ہے اور ان کے یوپی سے ہٹائے جانے سے کانگریس کے اندرونی گروپوں کا توازن بگڑ جانے کا خطرہ ہے۔ ابھی تک یوپی میں اس قسم کی کوئی خبر موصول نہیں ہوئی کہ پنڈت پنت مرکز چلے جائیں گے۔ جب پنڈت پنت سے اس خبر کی بابت پوچھا گیا تو انہوں نے ہنستے ہوئے کہا کہ میں تو ... کوئی تیاری نہیں کر رہا۔

یوپی کے زراعتی بورڈ کا جلسہ

لکھنؤ ۲۸ اگست۔ یوپی کے حال ہی میں قائم شدہ زراعتی بورڈ کا جلسہ ۳۰ اگست کو ہوگا۔ مسٹر شیر واقی وزیر زراعت جلسہ کی صدارت کریں گے۔ صدر کے انتخاب کے علاوہ بورڈ زراعت کے بارے میں تحقیقات اور ترقی کے بارے میں غور کریں گے۔

کرنال میں گیارہ ڈاکو گرفتار

لدھیانہ ۲۸ اگست۔ خطرناک ڈاکوؤں کا ایک گروہ جو پٹیالہ، نابھہ، جیند، مالیرکوٹلہ اور ضلع انبالہ میں ڈاکے ڈال رہا تھا کرنال میں ختم کر دیا گیا۔ کہا جاتا ہے کہ ان ڈاکوؤں میں اکثر لوگ برین گنوں سے مسلح تھے۔ یہ گروہ ڈاکہ، قتل و غارت اور لوٹ مار کے بیسیوں جرم کر چکا ہے۔ کرنال پولیس نے اس گروہ کے گیارہ افراد کو جن میں ایک عورت بھی ہے گرفتار کر لیا ہے۔ کہا جاتا ہے کہ اس گروہ کا سرغنہ ابراہیم اپنے ۲۲ ساتھیوں کے ساتھ ابھی مفرور ہے۔

جودھپور میں پانچ ہزار شرنارتھی

جودھپور ۲۸ اگست۔ حکومت جودھپور نے فیصلہ کیا ہے کہ وہ ان شرنارتھیوں میں سے جنہیں سندھ کے علاوہ کیمپ سے لایا گیا ہے پانچ ہزار کو ریاست کے اندر بسائے گی۔

برما میں تھاراوادی علاقہ میں امن قائم ہو گیا

باغیوں کی سرگرمیاں روک دی گئیں

رنگون ۲۸ اگست۔ ضلع تھراوادی میں باغیوں اور برما کی فوجوں میں دو جگہ زبردست تصادم ہوا ... ہوئے اور ان کے ۸۸ آدمی گرفتار ہوئے۔ اس کے علاوہ حکومت کی فوجوں نے ۶۵ رائفل، ۱۴ اسٹین گن اور ایک ریوالور برآمد کیا ... کمیونسٹ لیڈر اور ۱۰ باغی ہلاک ہوئے۔

سندھ میں سیلاب کی رفتار

عبدالقیوم خاں کو نیا اعزاز

جوناگڑھ کے مسلم افسران

دلی ہوم گارڈ کے رضاکاروں کی پریڈ

ٹکٹ چیکروں کی گرفتاری پر حکومت نظام کا احتجاج

حیدرآباد دکن۔ حکومت حیدرآباد نے حکومت ہند سے نظام اسٹیٹ ریلوے کے ان ٹکٹ چیکروں کی گرفتاری پر احتجاج کیا ہے جنہیں ... لائن پر ... سے گرفتار کر لیا۔ اس سلسلہ میں حکومت نظام ... کیا ہے کہ ... ملازمت سے تعلقات رکھنے والے افراد کو اس طریقہ پر گرفتار کیا گیا ... ضروری ... کا علم نہیں ہو پایا۔

ڈھاکہ میں پاکستان کے وزیروں کی کانفرنس

پشاور ۲۸ اگست۔ پاکستان کے صوبوں کے وزرائے اعظم اور چیف سکریٹریوں کی ایک کانفرنس اگلے ماہ ڈھاکہ میں منعقد ہونے والی ہے جس میں مشترکہ انتظامی معاملات پر غور کیا جائے گا۔ اب تک اس کانفرنس کی تاریخ کا اعلان نہیں کیا گیا۔ لیکن صوبہ سرحد کے متعلق اس کی تیاریاں شروع کر دی ہیں۔ ... ڈھاکہ اپنا دورہ ... اس موقعہ سے فائدہ اٹھانے کے لئے ... مشرقی بنگال کے مختلف ... علاقوں میں ... پنجاب اور سرحد کے وزرائے اعظم ... کریں گے۔

حیدرآباد کے غیر ملکی وظائف

حیدرآباد (دکن) ۲۸ اگست۔ حکومت نظام کے ایک پریس نوٹ میں بتایا گیا ہے کہ حکومت نظام نے ان تمام طالب علموں کو جنہیں غیر ممالک کے لئے وظائف دیئے گئے ہیں ...

آسٹریلیا اور پاکستان کا معاہدہ

مسٹر شعیب اللہ خاں کی تجہیز و تکفین

پانی سے بجلی پیدا کی جائیگی

پاکستان میں کارخانے کھلیں گے

رجسٹرڈ ڈی ۔ نمبر ۹۶ — قائم شدہ ۱۹۲۵ء

جمعیۃ علماء ہند کا واحد ترجمان

روزنامہ

الجمعیۃ

ید اللہ علی الجماعۃ

ایڈیٹر محمد عثمان فارقلیط

قیمت سالانہ چالیس روپے — ششماہی بیس روپے — سہ ماہی گیارہ روپے

اضافہ: الجمعیۃ ... قیمت میں بھی اضافہ کر دیا گیا ہے۔ ایجنٹ حضرات نوٹ کریں (منیجر)

تار کا پتہ: الجمعیۃ دہلی — فون نمبر ۵۰۵۵

بذریعہ ہوائی جہاز ڈھائی آنہ | جلد ۳۰ | دہلی یوم پنجشنبہ ۲۷ شوال المکرم ۱۳۶۷ ہجری مطابق ۲ ستمبر ۱۹۴۸ء | نمبر ۱۸۷ | قیمت فی پرچہ دو آنے

یوپی میں دریائے گنگا اور رام گنگا کی زبردست تباہ کاریاں

کانپور اور اناؤ کے تین سو دیہات پانی سے بھرے ہوئے ہیں

دس ہزار سے زائد اشخاص خانماں برباد

لکھنؤ ... مقام میں دریائے گنگا اور دریائے رام گنگا کے سیلاب سے ... مراد آباد، بریلی، بنارس، بلیا، سیتاپور، اور اناؤ کے اضلاع میں ...

(باقی صفحہ ۶ کالم ۵ کے نیچے)

پیرس ۳۱ اگست۔ فرانس کی ریڈیکل پارٹی کے لیڈر موسیو رابرٹ شومن حکومت بنانے کی بار بار کوشش کر رہے ہیں۔ خیال ہے کہ وہ آج کسی وقت اپنی حکومت کے ممبروں کے نام پیش کر دیں گے۔

ملایا میں ایک اور یورپین منیجر کو ہلاک کر دیا گیا

کمیونسٹوں کی شورش کی بڑھتی ہوئی رفتار

سنگاپور ... اگست۔ معلوم ہوا ہے کہ ... ایک چینی ... نے ایک یورپین منیجر ... کے ایک کانسٹیبل ... کو گولی مار کر ہلاک کر دیا ... سے ہلاک کیا گیا ہے۔

انہیں باغیوں نے اس کے بعد ایک تھانہ پر حملہ کر کے ایک پولیس کانسٹیبل کو ہلاک اور ایک کو زخمی کر دیا۔ باغیوں نے پہلے تو درختوں کو گرا کر سڑکیں بند کر دیا۔ اس کے بعد ... اور تھانہ پر حملہ کر دیا۔ ... دہشت پسند ہلاک ہوئے ایک زخمی ہوا لیکن ... آپ کو ہلاک کر لیا۔

گوکل اشٹمی کے موقع پر ضلع کولابہ میں فساد

۵۴ اشخاص ہلاک ۔ ۲۲ اشخاص گرفتار

بمبئی ۳۰ اگست ... گوکل اشٹمی کے موقع پر ... میں فساد ہو گیا ... پولیس نے ہجوم ... گولی چلائی ... اور حالات پر اب قابو پا لیا گیا ہے۔ زخمیوں کا ہسپتال میں علاج ہو رہا ہے۔ مسلح پولیس ... میں گشت کر رہی ہے ... شام کے سات بجے سے صبح کے سات بجے تک کرفیو لگا دیا گیا ہے ... ریاست جنجیرہ کا حصہ تھا۔ اور اب ریاست جنجیرہ ضلع کولابہ میں ضم ہو گئی ہے۔

محاذ کشمیر:

دشمن وہی چالیں چلنے لگا جو جاپانیوں نے برما کے جنگلوں میں چلی تھیں

ہندی فوجوں کے آمدورفت کے راستے کاٹنے کی کوشش ناکام کر دی گئی

سری نگر ۳۱ اگست۔ سری نگر سے جو تازہ اطلاعات موصول ہوئی ہیں ان سے معلوم ہوا ہے کہ ... علاقہ میں دشمن وہی چالیں چل کر جو برما کے جنگلوں میں جاپانیوں نے چلی تھیں ... سلسلہ مواصلات کو کاٹ کر ہماری صفوں کے عقب میں پہنچنے کی کوشش کی لیکن ہندوستانی فوجوں نے ان کی کوششوں کو ناکام بنا دیا اور دشمن کو بہت کچھ جانی نقصان اٹھانا پڑا ... دشمن رسوں کا پل بنانے کی کوشش کر رہا تھا ... کی کوشش کی یہ پارٹیاں پوری طرح مسلح تھیں ... شمال مشرق ...

... ہماری فوجوں نے فوراً اقدام کیا ... دشمن کی جان فروش پارٹیوں کو ایک لمحہ کا بھی موقع نہ دیا جائے۔ اس علاقہ کا نالہ دشمن کی چالوں کے لئے بہت موزوں تھا اور اس مقصد کے لئے وہ اسے ہی استعمال کر رہا تھا ... لیکن ہماری فوجوں نے ان طریقوں پر عمل کرتے ہوئے ...

جاری رہی اور گذشتہ ۴ گھنٹوں کے اندر اندر اس علاقہ میں ہندوستانی فوجوں نے اپنی توپوں ... دشمن کے دو سپاہیوں کو ہلاک اور ... کو مجروح کر دیا۔

وزارت دفاع کے ... اعلان میں کہا گیا ہے کہ ... اگست کو ختم ہونے ... گھنٹوں میں ...

زوجی لا کے علاقہ میں ہماری فوجوں نے دشمن کے ایک دستہ سے مقابلہ کیا اور اس کو جانی نقصان پہنچایا ... اور دراس کے علاقہ میں ... پر دشمن کے ایک ... کو منتشر کر دیا گیا۔ اس علاقہ میں دشمن نے ہمارے ... مورچوں پر ... گولے پھینکے ... علاقوں ... کی جانب

... علاقہ کو صاف کرنے کے لئے قدم اٹھایا اور دشمن کی چھ پارٹیوں سے ہمارا سابقہ پڑا ... آخر وقت تک مقابلہ کیا ... سامنے اس کے سوا اور کوئی چارہ کار نہ تھا کہ وہ دشمن کی ان پارٹیوں کا قطعی طور پر صفایا کر دے۔ ... اوڑی کے محاذ پر دونوں طرف سے گولہ باری ...

مجلس تحفظ نے مسئلہ کشمیر پر بحث کرنے سے انکار کر دیا

مسئلہ فلسطین پر بھی بحث نہیں ہوئی ۔ اجلاس ملتوی ہو گیا

لیک سکسس ۔ ۳۱ اگست۔ گذشتہ شب مجلس تحفظ نے کشمیر میں پاکستان اور ہندوستان کے تنازعہ پر بحث کرنے کی تجویز مسترد کر دی۔ صرف دو ممبروں نے اس تنازعہ پر بحث کے حق میں رائے دی اور باقی نو ممبروں نے کوئی رائے ہی نہیں دی۔

اور نہ فلسطین کا کوئی پر غور و خوض کرنے کے لئے ایک ہنگامی اجلاس کی ضرورت پیش آئے۔

مجلس نے اپنا عارضی ایجنڈا مرتب نہ کرنے کا فیصلہ ... مسٹر وارن آسٹن (امریکہ) نے مجلس کو یاد دلایا کہ جب ...

لئے موسیو جیکب ملک (روس) کے ان فرائض کو خراج تحسین ادا کیا جو انہوں نے ایک ماہ تک صدر کی حیثیت سے انجام دیئے۔ پھر ملک نے کونسل کا اس "بڑی امداد" کے لئے شکریہ ادا کیا جو ان کے زمانہ صدارت میں ممبروں کی طرف سے انہیں دی گئی اس کے بعد مجلس کا اجلاس ملتوی ہو گیا۔

شام کے نمائندے فارس الخوری نے ہنگامی اجلاس کے انعقاد پر اعتراض کیا اور کہا کہ کشمیر کا معاملہ کشمیر کمیشن خود حل کر سکتا ہے۔ فلسطین کے متعلق انہوں نے کہا کہ اس سلسلے میں ... اس درخواست پر جو اس نے ایک فوجی مشیر اور ... صلح کے مشاہدہ کے لئے کی ہے۔ اور فلسطین میں عارضی صلح کے نفاذ کے سلسلہ میں تعزیری اقدام پر غور و خوض کیا جائے۔ یہ اجلاس ایک "ہنگامی اجلاس" کی حیثیت سے بلایا گیا تھا۔ لیکن امریکہ، برطانیہ اور شام کے ... دلائل دے ... پر فیصلہ کیا کہ نہ تو کشمیر کا مسئلہ ...

عربوں اور یہودیوں نے ابھی تک بے تعلق علاقے سے اپنی فوجیں نہیں ہٹائیں

کاؤنٹ برنادوٹ مشورے کیلئے پیرس جا رہے ہیں

یروشلم ۔ ۳۱ اگست۔ یروشلم میں ریڈ کراس کے قریب ... اقوام متحدہ ... کیا گیا ہے اس کے مطابق عربوں اور یہودیوں سے ہٹ جانے کی جو درخواست کی گئی تھی اس کا ابھی تک کسی ... معمول نہیں ہوا ہے حالانکہ فیصلہ کے مطابق عربوں اور یہودیوں کی فوجیں اس علاقہ سے کل دوپہر تک ہٹ جانی چاہئے تھیں۔

بمبئی ۳۱ اگست۔ بمبئی کی خفیہ پولیس نے کل ... کی خفیہ تجارت کرنے والی ایک ٹولی کے چار ممبروں کو گرفتار کر کے شہر میں سنسنی پھیلا دی ہے ان چاروں کے نام (۱) شیخ عبدالرشید (۲) ... (۳) ... اور ... لال پریم جی ہیں

یہودیوں پر الزام ... کا الزام لگایا ہے کہ وہ عارضی صلح کی خلاف ورزی کر رہے ہیں ... یروشلم میں اقوام متحدہ کے مشاہد پر گولی چلائی۔

اقوام متحدہ کے ثالث کاؤنٹ برنادوٹ ... اقوام متحدہ کے سیکرٹری جنرل مسٹر ٹریگولی سے بات چیت کرنے کے لئے آج استاک ہالم سے بذریعہ ہوائی جہاز پیرس جا رہے ہیں۔

اقوام متحدہ کے حیدرآبادی وفد کے ناموں کا اعلان

وفد ستمبر کے دوسرے ہفتہ میں پیرس روانہ ہو جائے گا

حیدرآباد ۳۰ اگست۔ معتبر ذرائع سے معلوم ہوا ہے کہ نواب معین نواز جنگ جو حیدرآباد کے وزیر خارجہ ہیں اس نمائندہ وفد کی صدارت کریں گے جو اقوام متحدہ میں حیدرآباد کا مسئلہ پیش کرنے پیرس جا رہا ہے ... ہفتہ میں پیرس روانہ ہو جائے گا ... وزیر مواصلات ... وزیر تعلیم اور مسٹر شام سندر صدر حیدرآباد ... ہیں

معلوم ہوا ہے کہ ... حکومت ہند کے جواب کا منتظر ہے ... حیدرآباد کے وفد کو پیرس کی روانگی کے سلسلہ میں ضروری آسانیاں مہیا کرنے کی درخواست کی تھی۔

لندن ۳۰ اگست۔ لندن کی خفیہ پولیس نے آج برطانیہ کی مشہور ہستیوں کے خلاف غیر ملکی دہشت پسندوں کی سرگرمیوں کے سلسلے میں اپنی انتہائی رازدارانہ تحقیقات اور زیادہ سختی کے ساتھ شروع کر دی ... اسکاٹ لینڈ یارڈ کے اسپیشل برانچ کے افسر کر رہے ہیں۔ اسکاٹ لینڈ یارڈ اس سلسلہ میں ... باقی ...

ماری پور کے حادثہ کی تحقیقات

کراچی ... اگست۔ پاکستان کی وزارت داخلہ نے ماری پور ہوائی اڈہ کے حادثہ کی تحقیقات کے لئے آرڈر دیا ہے ... مسٹر ایس زیڈ احمد کراچی ایڈیشنل ڈسٹرکٹ مجسٹریٹ ... کے مقرر ہوئے ہیں ... پاکستانی فضائی بیڑہ کی ... کراچی کے اخبارات کی ... اس حادثہ کی تحقیقات کا مطالبہ کیا تھا۔

سیلاب ... کانپور ... زیر آب ... اور ہزاروں ... کا ... سیلاب ...

کان پور کے پاور ہاؤس کو خطرہ

... دوسری جگہوں پر منتقل کئے جا رہے ہیں ... پانی کے نالے ... ان کے راستے سے شہر میں گنگا کا پانی داخل ہو رہا ہے ... اسی وجہ سے پانی میں ڈوب گئی ہیں۔

تین سو دیہات زیر آب

کانپور اور اناؤ کے اضلاع میں تین سو دیہات زیر ...

ریڈیم پلز — دل، دماغ، معدہ، جگر اور گردوں کو طاقت پہنچا کر اچھا خون پیدا کرنے میں اپنا نظیر نہیں رکھتیں — عمر رسیدہ بھی نوجوان بن سکتے ہیں — ۴۰ گولیوں کی قیمت دو روپیہ آٹھ آنہ — دواخانہ بقائی بازار چتلی قبر دہلی

روزانہ
الجمعیۃ
دہلی
۲ ستمبر ۱۹۴۸ء

انسانیت کی تعمیرِ نو

یہ بات وثوق کے ساتھ کہی جا سکتی ہے کہ رہنمائی کا فرض وہی شخص انجام دے سکتا ہے جو انسانی نفسیات اور مزاج کا شناسا ہو اور جذبات کی کیفیت کا پورا عالم ہو، جو شخص اس کوچہ سے نابلد ہے وہ انسانی بھیڑ کے آگے تو چل سکتا ہے قوموں کو اپنے پیچھے نہیں چلا سکتا، ہر قائد کے لئے ضروری ہے کہ وہ انسانی فطرت، فطرت کے مظاہر اور ان کے تقاضوں سے باخبر ہو اور قوموں کے مزاج اور جذبات کے اتار چڑھاؤ کا ریکارڈ محفوظ رکھ سکے، جب انسان کا مخصوص سیرت اختیار کر کسی خاص نظام سے ہم آہنگ میں وابستگی ہے تو اس کا درجہ فردی سیرت سے بالکل مختلف ہوتا ہے، اب ایک رہنما کا نام یہ ہے کہ اس اجتماعی مزاج کا رنگ شناخت کرے اور اس کی شدت اور شدت سے اجتماعی کردار کا پتہ لگائے جب تک کسی رہنما کی انگلیاں نفسیات کی نبض پر نہ ہوں وہ اجتماعی اقدام و عمل، اجتماعی ذہنیت کو اعتدال پر لانے کے لئے حالات سے فائدہ نہیں اٹھا سکتا اور اس کی یہ کمزوری، قوم کی کمزوری میں اضافہ کا موجب تو ہو سکتی ہے، اسے دور کرنے میں موثر نہیں ہو سکتی۔

ہندوستان کے گورنر جنرل راجگوپال آچاریہ ہمارے خیال میں انسانی نفسیات کا کافی تجربہ رکھتے ہیں، یہی وجہ ہے کہ ان کی باتوں میں وزن اور ان کے مشوروں میں مغز ہوتا ہے، وہ جب عوام سے مخاطب ہوتے ہیں تو صاف معلوم ہو جاتا ہے کہ ان کی نگاہ انسانی ذہنیت کی گہرائی میں اتر چکی ہے اور وہ ان صلاحیتوں کو بیدار کرنا چاہتے ہیں جو ہماری کامیاب زندگی کا بہترین سرمایہ ہیں، آپ نے ناگپور میں تعلیم کے مقاصد و نتائج پر تقریر کرتے ہوئے فرمایا

"خواندگی، تعلیم نہیں ہے اور نہ تعلیم کا نام خواندگی ہے، قدیم زمانہ میں ہمارے بزرگوں نے کتابی تعلیم نہیں دی بلکہ منہ کے الفاظ سے فلسفہ علم کے گُر سکھائے، مشکل الفاظ میں اپنے خیالات کو بند کرنا ایسا ہی ہے کہ کسی تانبے میں سونے کی ڈلیاں بند کر دی جائیں، ہمیں آسان اور مقبول عام زبان میں لکھنا اور بولنا چاہئے، مگر ہماری اصلی زبان جسے ساری دنیا سمجھتی ہے ہمارا اچھا اور بلند کردار ہے، یہی دنیا کی بہتر زبان ہے، اسی کے ذریعہ ہم کائنات سے اپنا تعلق قائم کر سکتے ہیں۔"

گورنر جنرل نے جس بات کو سمجھانا چاہا ہے وہ صرف یہ ہے کہ کالجوں اور یونیورسٹیوں کی تعلیم نے ہمیں لکھنا پڑھنا تو سکھا دیا مگر ہمارے اندر اعلیٰ کردار کی کوئی صلاحیت پیدا نہیں کی، ہم نے مختلف زبانوں پر عبور حاصل کر لیا مگر اس زبان سے محروم ہی رہے جو ہمارے بلند کیریکٹر اور بلند اخلاق، پاکیزگی اور صداقت کی ترجمان ہے، ہم نے کالجوں میں سب کچھ حاصل کرنے کے بعد اپنا سب کچھ کھو دیا اور کتابی تعلیم یہ بھی نہ بتا سکی کہ انسانیت کے حدود کیا ہیں اور زندگی کن مقاصد کو لے کر نمودار ہوئی ہے۔

گذشتہ ایک سال کی ابتری اور خونریزی کے بعد ہمیں جو سب سے بڑا تجربہ حاصل ہوا وہ یہ کہ موجودہ زمانہ کا تعلیم یافتہ نوجوان، دنیا کا سب سے بڑا حیوان ہے، اس نے اپنی حرکتوں سے گنواروں، مجرموں اور باقیوں نا تہذیب یافتہ جاہلوں، سب کو مات کر دیا، نفرت اور تعصب کا پتلا اگر دیکھنا ہو تو کالجوں کی اس مخلوق کو دیکھو جو صورت و شکل سے بھولی اور مہذب معلوم ہوتی ہے اور جس کی گفتگو فلسفہ کی عقدہ کشائی کرتی ہے، ان روشن خیال اور تعلیم یافتہ نوجوانوں نے سرکاری دفتروں کو فرقہ پرستی کا گیس پلانٹ بنا رکھا ہے، دنیا کا وہ کونسا جرم ہے جس میں ان کا حصہ نہ ہو، جہاں یہ لوگ مل کر بیٹھیں گے ایسا معلوم ہوگا کہ دنیا کے جرائم پیشہ سمٹ کر ایک جگہ جمع ہو گئے ہیں، الیگ سے بھڑکی فساد کی آگ برسانے والے یہی تعلیم یافتہ تھے جنہوں نے اسکولوں میں کتابی تعلیم حاصل کی تھی اور جنہیں قیادت اور شہرت کا ہیضہ میدان میں نکال کر لایا تھا، گنواروں اور نیم وحشی انسانوں نے جو مظالم پوری ایک صدی میں بھی نہ ڈھائے تھے وہ دور جدید کے اس مہذب طبقہ نے صرف آٹھ روز میں ڈھا کر دکھا دیئے، پھر ہندوستان کے فرقہ پرستوں، مہاسبھائیوں اور بی۔ اے اور ایم۔ اے قسم کے [illegible] بیرسٹروں اور پروفیسروں نے جو نفرت انگیز کارنامے انجام دیئے وہ صرف ان کی کتابی تعلیم اور لکھنے پڑھنے کا ہی صدقہ تھا، گذشتہ ایک سال میں جو کچھ ہوا سکا سہرا صرف تعلیم یافتہ بدمستوں کے سر بندھنا چاہئے، غریب دیہاتی اور گنوار کو یہ سلیقہ کہاں کہ وہ ایک منظم سازش کے تحت نہرو گورنمنٹ کا تختہ الٹنے کے لئے فرقہ پرستی کی آگ بھڑکائے اور دنیا کے مہاپرش مہاتما گاندھی کی جان لے۔

گورنر جنرل کے ان الفاظ پر پھر غور کرو "دنیا کی بہترین اور مقبول عام زبان ہمارا بلند کردار ہے۔" کیا اس کردار کی کوئی جھلک آپ کو کتابی کیڑوں میں نظر آئے گی؟ ان کتابوں نے ہمیں بے رحمی، شقاوت، حرامکاری، اغوار، قتل، فرقہ پرستی، تعصب، دشمنی، فرومائیگی، سفلہ خوئی، خوب سکھائی، لیکن گورنر جنرل ایسے تعلیم یافتہ دیکھنا چاہتے ہیں جن کا کردار بلند، جن کا اخلاق پاکیزہ، جن کا دل صاف اور دماغ ہموار ہو، اور جو رحم و ہمدردی، عفت و پاکدامنی، وسعت نظر اور حوصلہ مندی، محبت اور سچائی، انصاف و رواداری کا مرقع ہوں اور جن کا بلند کیریکٹر دنیا کی گردنوں کو احترام کے لئے جھکا دے، اگر کسی حکومت کو اپنی کاربرآری کے لئے ایسے کردار کے نوجوان مل جائیں تو نہ صرف حکومت ہی کا بیڑا پار ہو جائے بلکہ انسان کی قسمت بھی جاگ اٹھے اور ہماری سرزمین مسرت، خوشحالی، اطمینان و سکون کا گہوارہ بن جائے۔

کمیونزم سے خطرہ

اس وقت چین ملایا اور برما کو کمیونزم کا خطرہ [illegible]

کا بہتر اور آسان علاج یہ ہے کہ انقلاب آنے سے قبل مزدوروں، کسانوں اور غریب لوگوں کے کم سے کم مطالبات پر ہمدردی کے ساتھ غور کیا جائے اور انہیں مطمئن کرنے کی سبیل نکالی جائے، سرمایہ پرستوں [illegible]

اچھی باتیں!

وقل۔ تا۔ مبینا (پ ۱۵ ع ۶)

میرے بندوں سے کہدو کہ وہ اچھی بات منہ سے نکالیں، بلاشبہ شیطان ان کی تاک میں بیٹھا ہے اور وہ انسان کا کھلا دشمن ہے۔

بات وہ ہونی چاہیئے جو دل میں اترتی چلی جائے گفتگو ایسی ہونی چاہیئے کہ دشمن بھی دوست بن جائے تم گالی کا جواب گالی دے کر اپنا دل ٹھنڈا کر سکتے ہو مگر دوسرے کی اصلاح نہیں کر سکتے اگر تمہارا مقصد دوسروں کی بھلائی ہے تو دلوں پر قبضہ کرو اور محبت اور میٹھی باتوں سے اخلاق کے مریض کو شفا بخشو بہت آسان ہے کہ سختی کا جواب سختی سے دے دو اور خوش ہو جاؤ کہ منہ توڑ جواب دیدیا، مگر یہ تمہاری ..... شکست ہے، یہ تمہاری بے مائیگی ہے، یہ تمہاری کم ظرفی ہے تمہاری شان اسی میں ہے کہ بری بات سنو اور اپنی اچھی بات سے اس برائی کو مٹاؤ۔ شیطان تاک میں بیٹھا رہتا ہے بری بات نکلتے ہی اسے آگ لگانے کا موقعہ مل جاتا ہے، اگر تم اپنی زبان کو قابو میں رکھو میٹھی باتوں سے دلوں پر قبضہ جماؤ تو تمہیں [illegible] کی تسخیر کا راز معلوم ہو سکتا ہے، جو مذہب زبان کی تلخی [illegible] برداشت نہیں کرتا وہ ہاتھ سے نقصان پہونچانے کو کس طرح گوارا کر سکتا ہے (۱۶)

مصر کے صحرائی بنجروں میں طریقہ آبپاشی کی تجاویز

[illegible]

غیر آباد نخلستانی

[illegible]

انڈوپاکستان

[illegible]

سیر و سیاحت

[illegible]

اڈیٹر کے نام خطوط

"سلامتی کا راستہ"

[illegible]

"دعوت عمل"

[illegible]

صبحِ کاذب!

ابو الاسرار حزیؔ اٹاوی

ـــــ نام نہاد اسلامی حکومت کا خواب اور اس کی تعبیر دیکھئے ـــــ

جس دم اسٹیشن پہ ہوتا ہے مسافر کا ورود
ناگہاں سنتا ہے ہر سو شور تسبیح و درود

اب کراچی کی نہ پوچھ ہے مدینہ علم کا
ہر دوکاں میں ہر مکاں میں ہے خزینہ علم کا

کوئی بھی غافل نہیں شرع و قرآن سے
بچہ بچہ باخبر ہے مذہبی ارکان سے

بادہ خواری ہو رہی ہے دولتِ عرفان کی
زیرِ نگرانی عثمانی و بشیر ۔۔۔ کی

ہر گلی کوچے سے آتی ہے صدا قرآن کی
آسماں تک جا رہی ہے روشنی ایمان کی

قائدِ اعظم کا مکرہ کیا ہے بقعہ نور کا
آنکھ کو ہوتا ہے دھوکا جیسے کوہِ طور کا

ہو رہی ہے روز و شب پابندی صوم و صلوٰۃ
بٹ رہی ہے وقت سے پہلے غریبوں کو زکوٰۃ

داڑھیاں چہرے پہ سجتے دینداری عیاں
خضر صورت عابد و عارف ہیں سارے مسلماں

جس سڑک کو دیکھئے ہے مستقل راہِ نجات
چلتے پھرتے رکنِ دیں ہیں رہروانِ نیک ذات

جو دعا مانگو یہاں فوراً ہی ہوتی ہے قبول
شہر میں رہتا ہے ہر دم اس کی رحمت کا نزول

رابعہ کی مات کرتی ہیں بہشتی تتلیاں
اللہ اللہ کر رہی ہیں پارکوں میں بیبیاں

دفتروں میں شرع کے احکام جاری ہوگئے
جتنے مسٹر تھے امام اعظم تمہاری ہوگئے

مخبرِ صادق کی خبریں نشر ہوتی ہیں سدا
باعثِ ذکرِ خدا ہے ریڈیو کی ہر صدا

آہ! پاکستان فقط اک خواب اک افسانہ تھا
اور مسلم اس کے پیچھے رات دن دیوانہ تھا

سرزمینِ پاک پر شیطان غالب ہے ہنوز
آفتاب دیں کہاں ہے؟ صبحِ کاذب ہے ہنوز

منی پور کے باغی لیڈر رواہی ہو کی گرفتاری پر زبردست مظاہرے

مشتعل ہجوم دیر تک گولیاں چلاتا رہا۔ فوج بلانی پڑی

بہاولپور میں امتناعِ شراب

بہاولپور ۲۹ اگست۔ حکومت بہاولپور نے ریاست میں مکمل امتناع شراب نوشی کا فیصلہ کر لیا ہے اور اس غرض سے نشیلی اشیاء کا بنانا، تیار کرنا، قبضہ میں رکھنا، برآمد، درآمد، فروخت اور استعمال قانوناً ممنوع قرار دے دیا گیا ہے۔

وان موک ہالینڈ جا رہے ہیں

شام میں جبریہ بھرتی

مسٹر جناح کی صحت ٹھیک ہے

مسٹر غلام محمد وزیر مالیات کا بیان

کراچی ۳۰ اگست۔ پاکستان کے وزیر مالیات مسٹر غلام محمد پچھلے ہفتہ کوئٹہ سے واپس کراچی تشریف لائے۔ آپ پاکستان کے گورنر جنرل مسٹر محمد علی جناح سے مہاجرین کی امداد سے متعلق معاملات کے سلسلہ میں بات چیت کرنے کوئٹہ گئے تھے۔ کوئٹہ سے واپسی پر آپ نے نمائندہ ایسوسی ایٹڈ پریس کے ایک بیان میں کہا کہ غیر ملکی اخبارات میں اس مطلب کی خبر شائع ہوئی ہے کہ مسٹر جناح بہت سخت بیمار ہیں وہ خبریں بالکل غلط ہیں۔ آپ نے مزید کہا کہ میں نے کوئٹہ میں مسٹر جناح سے طویل بات چیت کی ان کی صحت بالکل ٹھیک ہے۔

کشمیر کمیشن اور ظفر اللہ خاں

کراچی ۳۰ اگست۔ معلوم ہوا ہے کہ آج ۳۰ اگست کو کشمیر کمیشن کے ممبروں نے پاکستان کے وزیر خارجہ مسٹر ظفر اللہ خاں سے ملاقات کی۔

سکم میں پاکستان ریڈیو پر پابندی

مہاجرین نے سکندر آباد میں

ہندوستانی عمارت پر قبضہ کر لیا

ہندوستانی وفد کی رہنمائی اور نہرو

کانگریس ورکنگ کمیٹی کا اجلاس

لدھیانہ کے مزدوروں کی بھوک ہڑتال

ہرکین وزیر کے آنے سے مندر ناپاک ہو گیا

ریاست جاورہ میں ماتم

جمعیۃ علماء کا قیام

ہندوستان میں غذائی درآمد میں کمی

نئی دہلی ۳۰ اگست۔ عام طور پر یہ خیال کیا جاتا ہے کہ ہندوستان کی غذائی حالت پر ان تین باتوں کا برا اثر پڑے گا۔

۱۔ برما میں گڑبڑ
۲۔ پاکستان میں سیلاب
۳۔ ہندوستان کے بعض حصوں میں سخت بارش

پاکستان اور چین میں سفارتی تعلقات

امرتسر کانگریس کے نئے صدر

دارالسلطنت

جمعہ ۳۱ اگست ۱۹۴۸ء

لاش برآمد ہوئی

ٹرک سے حادثہ

پنچایت گھر کا افتتاح

مہاراجہ کشمیر کا عطیہ

دو سیر افیم برآمد

پریڈ گراؤنڈ میں دوکانیں

سزائے قید

ونوبا بھاوے کی تقریر

پالن پور میں یوم آزادی

پالن پور۔ بلدیو ٹوک، یہاں ۱۵ اگست کو شایان شان طریقہ پر یوم آزادی منایا گیا۔ شام کو ساڑھے چھ بجے میدان مانک چوک میں زیر صدارت لالہ کاکا احمد آبادی ایک زبردست جلسہ ہوا جس میں مولانا محمد عیسیٰ خان صاحب ان میمبر یونین ہندوستانی ڈویژن جو آزادی کی راہ میں کرنی پڑی جد و جہد آزادی میں جمعیۃ علماء اور مسلمانوں کے کارناموں اور عظیم قربانیوں کا حال سنانے کے بعد آپ نے گاندھی جی کی ذات کو خراج عقیدت پیش کیا۔

مراد آباد میں ۹۱۰ مکان گر گئے

مراد آباد ۳۰ اگست۔ معتبر ذرائع سے معلوم ہوا ہے کہ گذشتہ ہفتہ کی سخت بارش سے یہاں ۹۱۰ مکانات گر گئے۔ مراد آباد کے نواحی علاقہ کا ٹھ گھر میں مکانات گرنے سے پانچ آدمی مرے اور نو زخمی ہوئے۔ بہت سے مکانوں کی مرمت نہ کرائی جا سکی اس بات کا بھی خطرہ ہے کہ اگر جلد مرمت کے لئے ضروری سامان نہ مہیا کیا گیا تو مزید مکانات گر جائیں گے۔

رضاکاروں اور ہندوستانی فوج میں تصادم

ہندوستانی فوج حیدر آباد کے علاقہ میں گھس گئی

نئی دہلی ۳۰ اگست۔ سرکاری اعلان مظہر ہے کہ ۲۸ اگست کو ہندوستانی فوج اور رضاکاروں میں ایک تصادم کے نتیجہ کے طور پر رضاکار ہلاک ہوئے۔ یہ واقعہ ریاست بیجاپور کے ایک ہندوستانی گاؤں میں ہوا۔ ہندوستانی فوج نے ایک رضاکار کو قیدی بنا لیا۔ اور اس کے قبضہ سے بہت سا لوٹا کا مال جس میں سونے چاندی کے زیورات بھی شامل ہیں برآمد کیا گیا۔

مسٹر چرچل ہندوستان آکر ہند اور حیدر آباد میں سمجھوتہ کرائینگے!

حکومت برطانیہ حکومت ہند سے بات چیت کر رہی ہے؟

نئی دہلی ۳۰ اگست۔ حیدر آباد سے ربط رکھنے والے حلقوں کے مطابق یہ انکشاف کیا گیا ہے کہ برطانیہ کے اپوزیشن لیڈر مسٹر چرچل عنقریب ہندوستان آ رہے ہیں۔ بیان کیا جاتا ہے کہ مسٹر چرچل کے اس دورہ کا تعلق نظام حیدر آباد کے ۔۔۔

یو پی میں سیلاب زدگان کی امداد

حکومت کے فوری امدادی اقدامات

ہمیں غلط فہمیوں کا شکار نہ ہونا چاہیے بلکہ ایک دوسرے کی مدد کرنی چاہیے

مسلم یتیم خانہ کا سنگِ بنیاد رکھنے پر گورنر جنرل کی تقریر

مدراس، ۳۰ راگست۔ صبح کے ساڑھے ۸ بجے ہندو یونین کے گورنر جنرل مسٹر سی راج گوپال آچاریہ انجمن حمایت الاسلام اور مدراس کی جدید عمارت کا سنگِ بنیاد رکھنے کے لئے تشریف لائے۔

جناب ڈاکٹر اشرف صاحب، جناب ڈاکٹر سید لطف اللہ صاحب اور جناب ابراہیم صاحب نے راجہ جی کا استقبال کیا اور ہزاروں کے اجتماع نے راجہ جی کو خوش آمدید کہا۔

گورنر جنرل کی صدارت میں مولانا عبدالرزاق صاحب نے تلاوتِ قرآن کریم کی اور جلسہ کی کارروائی کا آغاز کیا۔ انجمن کے رکن نے مولانا محمد صدیقی کی نظم پڑھی۔ سنگِ بنیاد رکھنے کی تقریب سے فارغ ہو کر راجہ جی کی خدمت میں ایڈریس دیا گیا اس کے جواب میں راجہ جی نے مندرجہ ذیل تقریر کی۔

جس طرح کہ میرے دوست نے استقبال کرتے ہوئے کہا کہ ان کی خوبیوں کی کوئی حد نہیں اسی طرح میری بھی یہ خواہش ہے کہ ...

ہو جائیں ہمیں اس عمارت کے سنگِ بنیاد کی تقریب کرتے ہوئے بہت خوش ہونا چاہیے۔ مجھے اس کی تعمیر سے حقیقی لگاؤ ہے۔ انسان کو زندگی میں تکالیف سے سامنا کرنا پڑتا ہے ہم نے ابھی دیکھا کہ جب میں سنگِ بنیاد کو نصب کر رہا تھا ... بہت جلد ختم ہو جائیں گی اس یتیم خانے کے بانیوں کو میری یہی نصیحت ہے کہ وہ صبر اور استقلال سے کام لیں ... حکومت مدراس سے یہ شکایت ہے کہ اس نے اس یتیم خانہ کی گرانٹ منظور نہیں کی حکومت اپنی مصروفیات اور تکالیف سے مجبور تھی وہ شاید فی الوقت آپ کی ضروریات کو پورا نہیں کر سکتی لیکن آپ صبر کیجئے۔ وہ دن جلد آنے والا ہے جب کہ یہ حکومت گرانٹ سو دو سو دلا کر دے گی لہٰذا صبر سے فائدہ اٹھائیے خدا کی مرضی اسی میں ہے آپ کی راہ کی رکاوٹیں آپ کے ارادہ کو اور مستحکم بنائیں ...

یہ میرے نیچے ہیں خدا کرے یہ پھولے پھلے پروان چڑھیں۔ مجھے آپ لوگوں کا شکریہ ادا کرنا چاہیے جو آپ نے میرے پرانے تعلقات کو دہرانے کا موقع دیا۔

ہند پارلیمنٹ میں انکم ٹیکس کا ترمیمی بل منظور کر لیا گیا

انکم ٹیکس کے افسروں کی بد دیانتی کے مسئلہ پر بحث

نئی دہلی، ۳۰ راگست۔ ہندوستانی پارلیمنٹ میں آج اس امر پر اتفاق رائے ہو گیا کہ ان لوگوں کے خلاف سخت تعزیری کارروائی کی جائے جو حکومت کا ٹیکس ادا نہ کر کے حکومت کو سالانہ کروڑوں روپیہ کا نقصان پہنچا رہے ہیں۔ انکم ٹیکس ... بل کو پیش کرتے ہوئے وزیر خزانہ مسٹر نیوگی نے بتایا کہ اس بل میں وہ تمام سفارشات شامل ہیں جو انکم ٹیکس کی تفتیش کمیشن نے کی ہیں۔ مجوزہ بل در اصل ... کمیشن کے تیار کردہ مسودہ پر ہی مشتمل ہے ... کمیٹی نے مجوزہ بل کو ... منظور کر لیا ہے اور بالکل معمولی ترمیم کی ہیں۔ ان حالات لازمی ہے کہ ہاؤس اس بل کو بلا ترمیم جلد از جلد منظور کر دے۔ مسٹر نذیر الدین احمد نے وزیر خزانہ کی تحریک کی حمایت کرتے ہوئے کہا کہ چونکہ ٹیکس چوروں کی تعداد بھاری ہے۔ لہٰذا بل کو کسی بھاری ترمیم کے بغیر جلد از جلد پاس کیا جائے۔

ایک تجویز یہ پیش ہوئی کہ ٹیکس ادا نہ کرنے والوں کو ۲۰ ہزار کی رقم کا استثنا دیا جائے۔ لیکن وزیر مال نے اس کی سخت مخالفت کی۔ نیز سرکاری افسران کی ... کو بھی نہایت ناپسندیدگی کی نظر سے دیکھا اور کہا کہ یہ پالیسی ... نہیں دیتی۔

یہ بحث ... گھنٹے تک جاری رہی اور آخر میں حکومت اور ملک کے مفاد کے لئے اپیل کی گئی۔

وزیر خزانہ نے بحث کا جواب دیتے ہوئے کہا کہ ... انکم ٹیکس کمیشن کی تحقیقات پر عدم اعتماد کا اظہار کرے۔ آپ نے ہاؤس کو یقین دلایا کہ اس بل کو صرف حکومت کے مالیات کی حفاظت ہی کے لئے استعمال کیا جائے گا۔ ہاؤس نے بل پر غور کی تحریک کو منظور کر لیا اس کے بعد بل کی دوسری خواندگی شروع ہوئی۔ وزیر خزانہ نے شری ... کی طرف سے پیش کردہ ایک ترمیم منظور کر لی ہے ... پروفیسر شاہ نے بھی ایک ترمیم پیش کی ... مسٹر ... ڈاکٹر ... نے اس بل کی تیسری خواندگی کے دوران بحث پر ... منظور کر لیا گیا۔

اس بل کی رو سے کمشنر کو یہ اختیار ہوگا کہ وہ انکم ٹیکس افسر کے ... میں ضروری تبدیلی اور ترمیم کر سکتا ہے۔ ایک انکم ٹیکس افسر کو یہ اختیار حاصل ہوگا کہ وہ ٹیکس ادا کرنے کے ... آٹھ سال کے ... حکومت کو اس سلسلہ میں زیادہ سے زیادہ احتیاطات کی ... اس بات کا بھی خدشہ ہے کہ ... اپنے اختیارات کا ناجائز استعمال کریں گے۔ ... کی حفاظت کا پورا بندوبست کیا جائے ... آٹھ سال تک ... چلاتے رہنا ... ہے۔

گورنر جنرل کی تنخواہ۔ پاکستان میں غیر مسلم قیدیوں کی حالت

نہر کے پانی پر جھگڑا۔ برما میں ہندوستانیوں کی حالت

ہند پارلیمنٹ میں سوالات:-

نئی دہلی، ۳۰ راگست۔ ہند پارلیمنٹ میں مسٹر این وی گیڈگل وزیر امور عامہ معدنیات و برقیات نے مسٹر ... کو بتایا کہ گزشتہ ۲۰ جولائی کو مشرقی پنجاب کے دو وزیر اور حکومت ہند کے چار افسران ... ایک وزیر ... کانفرنس میں شریک ہونے کے لئے لاہور گئے یہ کانفرنس نہر کے پانی کے بارے میں جو تنازعہ پیدا ہو گیا تھا اس پر بات چیت کرنے کے لئے ہوئی تھی۔ کانفرنس چار گھنٹوں کے بحث و مباحثہ کے بعد ملتوی ہو گئی تاکہ نمائندے اپنی اپنی حکومتوں سے بات چیت کر سکیں۔

مسٹر کامتھ نے سوال کیا کہ گورنر جنرل کی موجودہ تنخواہ اور دیگر مصارف کیا ہیں؟

پنڈت جواہر لال نہرو نے جواب میں حسب ذیل اعداد و شمار پیش کئے۔

تنخواہ	۲۰۹۰ روپے	ماہانہ
مصارف کا الاؤنس	۳۷۵۰	〃
کونٹریکٹ الاؤنس	۲۹۱۶۶	〃
سفر خرچ اور موٹر کار	۵۲۵۰	〃
عملے کے اخراجات	۵۱۵۰۰	〃

سوال۔ کیا حکومت گورنر جنرل کی تنخواہوں اور الاؤنسوں میں اس طرح تخفیف کا ارادہ رکھتی ہے جیسا کہ اس نے وزیروں کے معاملہ میں کیا ہے۔

پنڈت نہرو۔ یقیناً حکومت کا ارادہ ہے کہ وہ تمام غیر ضروری مصارف میں کمی کر دے۔ لیکن اس کا ... کے اخراجات ... گورنر جنرل وزیروں کے ... گورنر جنرل اسٹیٹ کے سربراہ ہیں اور انھیں ایک خاص قسم کا اعزاز ... ہماری ... ہند وستان کا انتظام ...

سوامی ایینگر نے بتایا کہ ہمیں پاکستانی جیلوں کے متعلق شکایات موصول ہوئی ہیں اور ہم اس سلسلہ میں حکومت پاکستان کے ساتھ ... ڈپٹی کمشنر لاہور کی معرفت بات چیت کرتے رہے ہیں۔ ایک اطلاع میں بتایا گیا تھا کہ لاہور سنٹرل جیل کے قیدیوں نے بدسلوکی کے خلاف بطور پروٹسٹ بھوک ہڑتال کر دی تھی۔ ہمارے پروٹسٹ پر حکومت پاکستان نے ہمیں بتایا کہ یہ اطلاع درست نہیں۔ ... ملتان سنٹرل جیل میں غیر مسلم قیدیوں کی حالت خراب ہو گئی ہے۔ ہم نے فوراً ڈپٹی ہائی کمشنر کو لاہور میں مغربی پنجاب کی حکومت کے پاس ضروری کارروائی کے لئے لکھا۔ ...

کیا جوانوں نے جنرل لوک ہارٹ کمانڈر انچیف ہند کے نام قبائلیوں کے حصہ کے متعلق لکھا تھا۔

پنڈت کنزرو نے یہ دریافت کیا کہ اس خط کی تفصیل کب اور کس کے ذریعہ ڈیفنس کمیٹی کے پاس پہنچائی گئی تھی۔ وزیر اعظم کو اس خط کی تفصیل کا کب پتہ لگ گیا؟ کیا یہ تفصیل مجلس تحفظ ...

قیدی واپس نہیں آ سکتے

نہرو پلان

گورنر صوبہ سرحد کا خط

ویلفیئر افسران

مسٹر جگجیون رام نے سیٹھ گووند داس کے ایک سوال کے جواب میں کہا کہ اب تک ۴۴ اشخاص کو سلطنت متحدہ میں لیبر ویلفیئر افسران کی حیثیت سے تربیت دی جا چکی ہے اور ۹۸ لیبر ویلفیئر کلکتہ یونیورسٹی میں تعلیم پا رہے ہیں۔

ایک اور سوال کے جواب میں ... کہا کہ صنعتی کمیٹی کی دوسری میٹنگ میں یہ فیصلہ کر دیا گیا ... میں ۱۲ سال سے کم عمر کے بچوں کو ملازم نہیں رکھا جائے گا۔

جاپان کی مشینری

مسٹر کے سی نیوگی وزیر تجارت نے بتایا کہ جاپان نے ... کی مشینری ہندوستان کو دی ہے اس مشینری کی قیمت ادا اس رقم میں سے وضع کی جائے گی جو ہندوستان کا جاپان کی طرف واجب ہے اور جو رقم باقی بچے گی اسے ... کے مطابق ادا کیا جائے گا۔

شرنارتھیوں کیلئے مکانات

مسٹر موہن لال سکسینہ وزیر بحالیات نے بتایا کہ ... ان لوگوں کی فہرست تیار کر لی ہے جنہیں مکانات الاٹ کئے جائیں گے اور فہرست میں ... کے لوگ ہیں۔

مسٹر سکسینہ نے مزید بتایا کہ مغربی پاکستان سے آنے والے شرنارتھیوں کو ترضہ دینے کے سوال پر غور ہو رہا ہے۔

پاکستان میں قیدی

گیانی گورمکھ سنگھ نے سوال کیا کہ کیا حکومت کو اس بات کا علم ہے کہ پاکستان میں غیر مسلم قیدیوں کو خوراک، کپڑوں اور دیگر ضروریات زندگی کے معاملات میں بہت تنگ کیا جاتا ہے۔ مسٹر گوپال ...

برار پر نظام کے طیاروں کی پرواز

ناگپور، ۳۰ راگست۔ یہاں یہ اطلاع موصول ہوئی ہے کہ برار میں ریول گاؤں راجہ پر ۲۵ راگست کو دو ہوائی جہاز جو نظام کے خیال کئے جاتے ہیں اڑتے ہوئے دکھائی دئے۔ انہیں ایک گاؤں کے اوپر بہت نیچے ہو کر غوطہ لگایا۔

دو لاشیں برآمد

آگرہ، ۳۰ راگست۔ ... کے قریب ہفتہ کو جو دو لاشیں ملی تھیں اب تک ان کی بابت کوئی تفصیل معلوم نہ ہو سکی۔ ایک لاش ریلوے لائن کے قریب پائی گئی تھی۔ اور دوسری قریب کے ایک کھیت میں۔ پولیس نے دونوں لاشوں پر قبضہ کر لیا۔

جہاز دہلی کی آمد

دہلی، ۳۱ راگست۔ ہندوستانی کروزر جہاز دہلی جس کا نام پہلے اچلیز تھا۔ عدن کو روانہ ہو گیا ہے وہ بمبئی آ رہا ہے۔

”سندھی ہندوؤں کی ہجرت کیلئے انکے لیڈر ذمہ دار ہیں“

کراچی میں ہندوؤں کے مجمع میں مسٹر سری پرکاش کی تقریر

کراچی، ۳۰ راگست۔ پاکستان میں متعینہ ہندوستانی ہائی کمشنر مسٹر سری پرکاش نے ان ہندوؤں کے جلسہ میں تقریر کی جو ہندوستان جانے کے ... سندھ کے ہندو لیڈروں کو بہت برا کہا انہوں نے کہا سندھ کے ہندو لیڈر ہندوؤں کو ایسے وقت میں چھوڑ کر چلے گئے جبکہ زبردست اور ہوشیار لیڈروں کی موجودگی ... میں اعتماد کی فضا پیدا ہو سکتی تھی انہوں نے کہا کہ مجھے یقین ہے کہ اگر ہندو لیڈر سندھ سے نہ گئے ہوتے تو سندھ سے کبھی بھی ہجرت نہ کرتے۔ انہوں نے کہا موجودہ حالات میں جب سندھی ہندوؤں کا کوئی لیڈر نہیں ... نہیں چلتے کہ ہندوؤں کو سندھ میں ٹھہرنے کا مشورہ دیں۔

... پنڈت نہرو نے ہندوستان کے ... حکومت ہند کی طرف سے ... کے بارے میں کوئی فیصلہ کریں۔

... ہندوستانی ڈیلی گیشن ... پہنچائی گئی تھی ... پنڈت جواہر لال نہرو ... تمام حقائق ۱۲ راگست کو ... کمیٹی کی میٹنگ ... آخری ہفتے میں ... حالت پر غور کرنے کے لئے روانہ ہوا تھا۔ ...

نائب اسپیکر کے عہدہ کا اجراء

ہند پارلیمنٹ میں نئی تجویزیں

دہلی، ۳۰ راگست۔ آج کے پارلیمنٹ کے اجلاس میں ان قوانین میں ... ترمیم ... نائب اسپیکر ... کا عہدہ ...

برما کی صورتِ حالات

... برما کے ... ہندوستانیوں ... کے خلاف کوئی جذبہ نہیں پایا جاتا اور اسی لئے برما میں رہنے والے ہندوستانی کوئی تشویش محسوس نہیں کر رہے ہیں۔ اس لئے اس وقت ہندوستانیوں کے انخلاء کے سلسلہ میں فوجی انتظامات کا کوئی سوال پیدا نہیں ہوتا۔

لالہ راج کنور نے اس سوال کے جواب میں کہ کیا حکومت ...

نئے وزیر خزانہ

دہلی، ۳۰ راگست۔ معلوم ہوا ہے کہ ڈاکٹر جان متھائی کی جگہ ... وزیر خزانہ مقرر ہوں گے۔ دستور ساز اسمبلی کے ایک ممبر مسٹر ... کا نام کو وزیر ریلوے مقرر کیا جائے گا۔

الجمعیۃ بکڈپو کی قابلِ قدر کتابیں

قصص القرآن حضرت مولانا حفظ الرحمن صاحب ناظم جمعیۃ علماء ہند کی تصنیف ہے یہ کتاب انبیاء علیہم السلام کی سوانحیات کے ساتھ قرآن مجید کے بہت بڑے حصہ کی مستند تفسیر بھی ہے۔ اس کتاب میں عبرتوں اور نصیحتوں کا ایک بہت بڑا ذخیرہ جمع کر دیا ہے اس کے چار حصے ہیں قیمت حصہ اول للعہ، حصہ دوم مجلد ... حصہ سوم مجلد ... حصہ چہارم مجلد چھ روپیہ آٹھ آنے۔

نبی عربی (صلی اللہ علیہ وسلم) یہ تاریخ ملت کا پہلا حصہ ہے۔ جس میں آنحضور کے تمام حالاتِ زندگی کو اختصار اور جامعیت کے ساتھ بیان کیا گیا ہے۔ قیمت ایک روپیہ بارہ آنے۔

خلافتِ راشدہ یہ تاریخ ملت کا دوسرا حصہ ہے جس میں خلفائے راشدین کے تمام حالات و واقعات مستند تاریخوں سے یکجا جمع کر دیئے گئے ہیں قیمت مجلد ...

خلافتِ بنی امیہ یہ تاریخ ملت کا تیسرا حصہ ہے جس میں بنی امیہ کے تمام حالات و واقعات مستند تاریخوں سے جمع کئے گئے ہیں۔ زبان نہایت سادہ اور سہل ہے قیمت صرف تین روپیہ بارہ آنے۔

جمعیۃ علماء کیا ہے؟ حصہ اول، جمعیۃ علماء کے اغراض و مقاصد اور اس کی خدمات قیمت چھ آنہ۔

جمعیۃ علماء کیا ہے؟ حصہ دوم، ... جمعیۃ علماء ہند کی تیس سالہ تجاویز کا مجموعہ قیمت ... دو روپیہ چار آنہ۔

اسلامی پرچم جمعیۃ علماء ہند کے جھنڈے ... فاضلانہ اور اسلامی روشنی میں تبصرہ، قیمت تین آنہ۔

نور الاصباح یعنی نور الایضاح اور اس کا اردو ترجمہ اور شرح جو عربی کے ابتدائی طلباء کے لئے بہت زیادہ مفید ہے۔ اور ہر مسلمان کے لئے فقہی مسائل کا بہت بڑا ذخیرہ ہے قیمت ایک روپیہ آٹھ آنہ۔

تاریخ اسلام حضرت مولانا سید محمد میاں صاحب ناظم جمعیۃ علماء ہند کی مشہور تصنیف ہے جو دار العلوم دیوبند میں داخل نصاب ہے۔ قیمت حصہ اول ... حصہ دوم ... حصہ سوم ...

ہمارے پیغمبر حضرت مولانا سید محمد میاں صاحب کی تالیف ہے یہ کتاب بھی اسلامی مدارس کے درس میں شامل ہے قیمت صرف آٹھ آنے۔

جنگِ بدر کس طرح صرف ۳۱۳ مسلمانوں نے ہزاروں کفاروں پر فتح پائی قیمت صرف آٹھ آنے۔

اربعین:- اسلامی تعلیم کا مرقع قیمت بارہ آنہ

نوٹ:- مبلغ پانچ روپیہ یا اس سے زیادہ کی کتابیں خریدنے والے صاحبان کی خدمت میں چھ رسالے (نمبر۱) پاکستان کیا ہے (نمبر۲) لیگ کیا ہے (نمبر۳) مسٹر جناح کا پر اسرار معمہ (نمبر۴) شریعت بل اور لیگ (نمبر۵) ہیر پھیر اور لیگ (نمبر۶) لیگ کی غلطیاں مفت پیش کئے جائیں گے۔

منیجر الجمعیۃ بک ڈپو گلی قاسم جان دہلی

Kelso
WONDERFUL
TUBERCULOSIS

تپِ دق کا کامیاب علاج

کیلسو

۳۰ جنوری کے افسوسناک واقعہ کے چشم دید واقعات
گاندھی جی کے سکھ خادم کا عدالت میں بیان

جس دن بم پھٹا

آخری برت

عدالت کا فیصلہ

اس بارے میں وکیل ... کے بیانات سننے کہ گاندھی جی نے گواہ کو برت شروع کرنے کے جو اسباب بتلائے تھے۔ ان کو گواہی میں پیش کیا جا سکتا ہے کہ نہیں وکیل صفائی مسٹر ... بحث کرتے ہوئے کلکتہ ہائی کورٹ کے ایک فیصلہ کا ذکر کیا اور کہا۔ گاندھی جی نے برت شروع کرنے کے جو اسباب گواہ کو بتائے تھے عدالت ان کو گواہی میں پیش کیا جا سکتا ہے عدالت نے مسٹر ... کی بحث سننے کے بعد فیصلہ کیا کہ گاندھی جی نے گواہ کو برت شروع کرنے کے بعد میں جو باتیں بتائی تھیں ان کو شہادت میں پیش نہیں کیا جا سکتا۔

مسٹر ... کے کہنے پر گواہ کی یادداشت اچھی نہیں ہے گواہ نے اعتراض کیا کہ وکیل کو اس کی یادداشت کے بارے میں اس قسم کی رائے پاس کرنے کا کوئی اختیار نہیں ہے۔ جج نے مزید بحث کی اجازت نہیں دی۔

دوسرے گواہ کا بیان

آج کے دوسرے گواہ مسٹر ... نے جو ڈسٹرکٹ مجسٹریٹ ... کے دفتر میں ...

ایڈیٹر کے نام خطوط

لیک سکسس سے واپسی پر شیخ عبداللہ کی عزام پاشا سے ملاقات کا قصہ
جموں اور کشمیر کی حکومت کی طرف سے پاکستانی اخباروں کی تردید

نئی دہلی۔ ۳۰ اگست۔ جموں اور کشمیر کی حکومت کا ایک پریس نوٹ ... ہے کہ پاکستانی اخباروں میں شائع شدہ ... خبر کی طرف حکومت کو توجہ دلائی گئی ہے جس میں بتایا گیا تھا کہ لیک سکسس سے شیخ عبداللہ کی واپسی کے موقعہ پر ... اور عرب لیگ کے جنرل سکریٹری عزام پاشا کے بھائی عبدالوہاب عزام کی ایک ملاقات ہوئی۔

... کے باعث صرف ان کے بھائی سے ہوائی اڈہ پر ملاقات ہو سکی۔ اس موقعہ پر شیخ عبداللہ نے ڈاکٹر عبدالوہاب کو ہند کے نقطۂ نظر سے آگاہ کیا۔ ڈاکٹر صاحب نے واقعات کے اس رخ سے بے خبر رکھے جانے پر سخت تعجب کا اظہار کیا۔ پاکستانی اخباروں نے ڈاکٹر عبدالوہاب کے جن الفاظ کا ذکر کیا ہے وہ ڈاکٹر عبدالوہاب نے نہیں کہے ... دوستانہ طریقہ پر بات چیت ہوئی۔

ہند کے نام پیغام تشکر

نئی دہلی ۳۰ اگست۔ اقوام متحدہ کی طرف سے فلسطین میں مفاہمت کرانے والے نمائندہ کاؤنٹ برنا ڈوٹ کی طرف سے مندرجہ ذیل پیغام پنڈت جواہر لال کو موصول ہوا ہے۔

فلسطین اور اس کے ہمسایہ ممالک میں ... کی امداد کے لئے میں نے جو اپیل کی تھی اس کے جواب میں جس سرعت اور فراخدلی سے ہند سرکار نے امداد کی ہے اس کے لئے میں آپ کا شکریہ ادا کرتا ہوں خصوصاً یہ جانتے ہوئے کہ ایسے وقت میں آپ کی حکومت کو بھی اسی قسم کا مسئلہ درپیش ہے۔ آپ کے اس اقدام کا میں اور بھی زیادہ کے ساتھ اعتراف کرتا ہوں (اے پی آئی)

میعاد میں اضافہ کا مطالبہ

... حکومت ہند نے میو ... کو ... کا اعلان کر دیا اور ... پر کرنے کے لئے ایک فارم بھی شائع ہو گیا اس فارم کو پر کرنے کے لئے جو مدت دیا گیا ہے وہ بہت کم ہے نہ تو اس مختصر سی چند روزہ مدت میں جس کا اعلان ہوا میوات میں بسنے والے میو اور غیر مسلمانوں کو اس خبر کا علم ہو سکتا ہے اور نہ ان کے لئے مقررہ فارم پر کرکے اتنی جلدی بھیجنا ممکن ہے میوات کے رہنے والے مسلمان اس وقت انڈین یونین کے مختلف علاقوں میں ہیں اس لئے درخواست ہے کہ مقررہ فارم کو پر کرنے کے لئے ... بھیجنے کی مدت میں یکم اکتوبر تک کا اضافہ کیا جائے۔

... کے بیان دیتے ہوئے ... ہے کہ ... گوڈسے ... مارچ ... سے ... کا پرنٹر اور پبلشر ہے ... پرنٹر اور پبلشر اور ... پریس کا کیپر ہے ... ضمانتیں ضبط کر لی گئیں گواہ نے ... ہزار روپے کی دونوں ضمانتیں ... گواہ نے ... پر جرح نہیں کی۔ آج کے تیسرے گواہ ... کے بیان کے بعد عدالت کل ... ملتوی ہو گئی۔

ریاستہائے اڑیسہ کا ادغام

لوہے اور فولاد کے پرمٹ
تفصیل کا اعلان

نئی دہلی ۳۰ اگست حال ہی میں ... اعلان ہوا تھا کہ لوہے اور فولاد کے رجسٹرڈ تاجروں کو ... کی حد بندی کے تحت ... پرمٹ ... کی اجازت ... ہوگی ...

ولایتی ساخت	...
ملکی ساخت	...
...	...
... کی ہلکی دار	...

خام کپاس کی برآمد پر پابندیاں

بلیا میں یوم آزادی

ریشمی کپڑا ایک روپے گز

ریشمی کپڑا ایک روپیہ گز آپ کو کسی جگہ نہیں مل سکتا، البتہ ہم آپکو بازار سے بہت ہی سستے نرخوں پر دے سکتے ہیں جو کہ کوڑیوں کے بھاؤ پڑے گا۔ امریکن سفید سلکی پیراشوٹ یعنی پوری چھتری بارہ ۱۲ کلی والا (جس میں پوری ۱۲ کلی ہیں)، بغیر جوڑ کے بعد ریشمی ڈوری قیمت دس روپیہ فی پیراشوٹ۔ (پوری چھتری) پیکنگ مفت محصولڈاک وغیرہ -/۱۱/۱ اکٹھے تین منگوانے پر محصولڈاک تین روپیہ ... آئے گا، آج ہی آرڈر دے کر فائدہ اٹھایئے، یہ مال دوسرے ریشمی سلکی کپڑوں کی نسبت نہایت عمدہ اور بارعایت ہے پہلے اس کی قیمت بہت زیادہ تھی اگر اب اسٹاک ختم کرنے کے لئے یہ رعایتی تھوک بھاؤ ہے، تین پیراشوٹ محصولڈاک سمیت آپ کو گھر بیٹھے ۳۳/- میں ملیگا ... منگوالیں ورنہ اسٹاک ختم ہونے پر پچھتانا پڑے گا۔ کیونکہ مزید مال امریکہ سے نہیں آ رہا ہے ... نام و پورا پتہ صاف اور خوشخط تحریر فرمایئں۔

امریکن ٹریڈنگ ایجنسی (اے، ڈی)

ریشمی کپڑے کے مشہور سوداگر، پی بی ۱۴۷ امرتسر

ایجنٹوں کی ضرورت

ہمارے خود بخود ۶ فائر کرنے والے امریکن ماڈل پستول اور اس کے کارتوس کی فروخت کے لئے محنتی ایجنٹوں کی ہر جگہ ضرورت ہے لائسنس کی ضرورت نہیں آج ہی نمونہ پستول اور شرائط ایجنسی کے لئے لکھیے

امریکن کارپوریشن سوتر گنج کانپور

اردو کے ذریعہ خود ہندی سیکھ لیجئے

ہندی ماسٹر ۶/ اور سنی اردو لغت ... کتابوں کے ذریعہ خود ہندی سیکھ کر دفتر کچہری وغیرہ میں کام کیجئے۔ مشق کے لئے ہندی میں اسلامی کتابیں موجود ہیں۔ ہر شہر میں ایجنٹوں کی ضرورت ہے

مینجر اسلامی ساہتیہ سدن۔ رام نگر بنارس سٹیٹ

راج گھاٹ پر شری ونوبا بھاوے کی تقریر

کرشن لکشمن کی بیھوا کرتا ہے اس کے جیسا ہی ...

محنت و مشقت کا احساس کیا تھا اور اس کا یہ معنی ... خزانہ ہمارے لئے چھوڑ دیا ...

... سب سے بڑی چیز گیان یوگ ہے۔ کرم یوگ ہے یا بھگتی یوگ ...

ہے اس نے ہمیں یقین دلایا ہے کہ وہی دولت ہے جہاں بھگوان اور بھگت اکٹھے ہوتے ہیں وہیں فتح ہے وہیں پکی نیتی ہے اور وہیں سب کچھ ہے میری آپ سے پرارتھنا ہے آپ بھگوت گیتا کا مطالعہ کریں اور اس میں سے جتنا سمجھ میں آوے اس پر عمل کریں۔ یقیناً بھلائی ہوگی۔

نویں ملاقات میں بھی برلن کی بابت کوئی سمجھوتہ نہ ہو سکا

مغربی ممالک کے سفیر مسٹر مولوٹوف سے پھر ملاقات کریں گے

ماسکو۔ ۳۰ راگست۔ تینوں مغربی طاقتوں کے ایلچیوں نے آج پھر روس کے وزیر خارجہ مالوٹوف سے ملاقات کی یہ ملاقات دو گھنٹہ اور دس منٹ تک جاری رہی ... سفیر واپس آئے تو امریکی ایلچی جنرل بیڈل اسمتھ نے کہا آج چار بڑی طاقتوں کی خفیہ گفت و شنید کے بارے میں ... جو کیونکہ جاری ہوتے والا تصادہ جاری نہیں کیا جائے گا۔

... دیں کہ کونسل ہاؤس کے سامنے کیونسٹ مظاہرہ ہیں کریں گے کونسل ہال سوویٹ علاقہ میں واقع ہے کل صبح ۱۱ بجے اگر دو شرائط کی تکمیل نہ ہونے کی صورت میں اجلاس ... کر دیا جائے گا۔

مشرقی پنجاب میں پناہ گزین زمینداروں کو بسانے کی زبردست سکیم

ایک ملاقات میں صوبہ کے گورنر سر چندولال کا انکشاف

شملہ ۔ ۳۰ راگست۔ سر چندولال ترویدی گورنر مشرقی پنجاب نے دو گھنٹہ کی ملاقات میں ...

... غذائی کی کو دور کرنے کے لئے حتی الامکان کوشش کریں گے ہز ایکسیلینسی نے فرمایا کہ آئندہ موسم کے لئے فصلوں کا اندازہ ...

... تمام حلقوں کے باہمی تعاون مرکزی حکومت کی امداد اور عوام کے اشتراک سے مشرقی پنجاب کا صوبہ ہندوستان میں سب سے زیادہ خوش حال ہو جائے گا۔

انڈونیشیا اور ہالینڈ کی گفتگو بلا کسی نتیجہ پر پہنچے ختم ہو گئی

جمہوری حکومت اپنا مسئلہ پھر مجلس تحفظ میں پیش کرے گی

ہیگ ۳۰ راگست۔ ہالینڈ اور انڈونیشیا کے درمیان ... بات چیت ہو رہی تھی وہ بلا کسی نتیجہ پر پہنچے ختم ہو گئی ...

شنید کریں گے انڈونیشیا کے موجودہ جمود کی بابت اپنی رپورٹ میں گورنر جنرل جمہوریہ انڈونیشیا کے علاوہ دوسرے علاقوں کے نمائندوں کے دوستانہ تعاون کا ذکر کریں گے۔ لیکن ان نمائندوں نے کہدیا ہے کہ ان کو تو کی تمام شرائط سے اتفاق نہیں ہے جمہوریہ انڈونیشیا نے ابھی تک سمجھوتہ پر کوئی تبصرہ نہیں کیا لیکن اس بات کو بڑی اہمیت دی جا رہی ہے کہ انہوں نے اب تک اس بل کو نا منظور بھی نہیں کیا ہے۔

علیحدہ سکھ صوبہ بنایا گیا تو گوردوارہ پربندھک کمیٹی ستیہ گرہ کریگی

"مشرقی پنجاب کی سرکاری زبان پنجابی ہونی چاہیے"

لدھیانہ میں جتھیدار اودھم سنگھ کی تقریر

لدھیانہ ۔ ۳۰ راگست۔ جتھے دار اودھم سنگھ ناگوکے صدر شرومنی گوردوارہ پربندھک کمیٹی نے ہفتہ کی شب کو یہاں ایک عام جلسے میں تقریر کرتے ہوئے کہا کہ گوردوارہ پربندھک کمیٹی تمام ملک میں ستیہ گرہ شروع کر دے گی اگر سکھوں کے لئے ایک علیحدہ صوبے کا مطالبہ منظور کیا گیا

بین الملکی لڑائی کا ذکر کرتے ہوئے مسٹر ناگوکے نے کہا کہ پاکستان جنگ کے مجنونانہ طریقے پر تیاریاں کر رہا ہے وہ کسی وقت بھی اعلان جنگ کر سکتا ہے انہوں نے پنجابیوں سے اپیل کی کہ اپنے سرحدی صوبے کے دفاع کے لئے تیار رہیں۔

انہوں نے کہا اس بات کی ضرورت ہے کہ ملک کی مخالف جماعتوں میں اس وقت اتحاد ہونا چاہیے ہم حملہ آور کے خلاف اس طرح متحد رہنا چاہیے جیسے دشمن کے مقابلے میں ایک آدمی۔ آخر میں انہوں نے ...

لاپتہ بہنوں کی تلاش

مندرجہ ذیل عورتیں جو دہلی بہاڑ گنج کی رہنے والی ہیں تقریباً ایک سال سے لاپتہ ہیں۔

(۱) مسماۃ ... بیگم زوجہ یار مشتاق احمد صاحب

(۲) نفیس بیگم دختر ... عمر ۳۰ سال

(۳) امین بیگم ... ۲۵ سال

(۴) گلشن آرا بیگم ... ۱۴ سال

(۵) ...

... اگر کسی صاحب کو ان میں سے کسی کے متعلق کچھ علم ہو تو براہ کرم مطلع فرما کر ایک بڑی اخلاقی خدمت انجام دیں۔ (سید انیس الحسن دفتر جمعیۃ علماء ہند دہلی)

برما میں صورت حال اور زیادہ نازک ہو گئی

پروم میں کیمونسٹوں نے اپنی علیحدہ حکومت قائم کر لی

رنگون ۳۱ راگست:۔ برما کے صدر نے ایک ہنگامی آرڈی نینس کے ذریعہ ان لوگوں کو جو برمی فوجوں کی نقل و حرکت کے متعلق اطلاعات حاصل کرنا چاہیں سزائے موت یا سزائے عمری مقرر کی ہے یہ آرڈی نینس ان فوجوں کے متعلق ہے جو باغیوں کی سرکوبی میں مصروف ہے۔

رنگون سے ۱۶۰ میل شمال مغرب میں برمی فوجوں نے تھیا میو پر قبضہ کر لیا ہے یہ مقام باغیوں کے ہاتھ میں ...

پھر واپس آ سکتے ہیں۔

رنگون کے جنوب ہنتھا وادی ضلع اور منگون کے علاقے ...

... گئی ہے اس کو پروم کے خلاف استعمال کیا جا رہا ہے تاکہ پروم میں کیمونسٹ باغیوں کا قلع قمع کر دیا جائے کہا جاتا ہے کہ پروم میں کیمونسٹوں نے اپنی علیحدہ حکومت قائم کر لی ہے

... قبضہ کر لیا ہے لیکن آج رات کیمونسٹوں کے اس کی تصدیق نہیں ہو سکی ... کہا گیا ہے کہ تھیا میو میں امن ہو چکا ہے اس لئے برطانوی لوگ جو یہاں سے چلے گئے ہیں ...

ملک میں کرنسی کے پھیلاؤ کو کس طرح روکا جا سکتا ہے

کارخانہ داروں نے اپنی تجاویز پیش کر دیں

دہلی ۳۰ راگست۔ حکومت ہند ماہرین صنعت بینکروں اور ماہرین اقتصادیات وغیرہ سے ملک کی اقتصادی حالات پر گفت و شنید کر رہی ہے ... گفتگو میں مختلف فرقوں اور مختلف مفاد کے لوگوں کی طرف سے جو تجویز پیش ہوئی ... اپنے فیصلہ کا اعلان کرے گی۔

کھیل کی خبریں

مصری پیراک کا کارنامہ

ڈوور ۔ ۳۰ راگست حسن الرحیم ان چار مصری پیراکوں میں سے ایک ہے جنہوں نے انگلش چینل کو تیر کر پار کرنا شروع کیا تھا۔ کل صبح وہ کیپ ارپس نز سے روانہ ہو کر سنٹ گرٹ کی خلیج میں سمندر اترے یہ خلیج ڈوور کے عین شمال میں ہے۔ انگلش چینل کو انہوں نے تیرہ گھنٹے اور اٹھائیس منٹ میں پار کر لیا۔ ان کے باقی تین ساتھیوں میں سے ایک نے سات گھنٹہ تک تیرنے کے بعد ہار مان لی۔ اور باقی دو ابھی تک تیر رہے ہیں۔

موٹروں کی دوڑ

ایبی ۔ فرانس ۔ ۳۰ راگست۔ یہاں موٹروں کی موٹر کے مقابلے میں ایک اطالوی لیوئیگی دلوریسی اول رہا۔ ۱۰۴ میل فی گھنٹہ سے زائد رفتار سے اپنی کار چلائی موٹر دوڑانے والے فرانسیسی دوم اور سوم رہے۔

ٹانٹن ۔ ۳۰ راگست آج آسٹریلیا کی ٹیم سومرسٹ سے کرکٹ کا میچ ایک اننگز اور ۳۷۴ رن سے جیت گئی۔ آسٹریلیا نے پہلی اننگز میں ۵۶۰ رن بنائے اور اس کے صرف ۵ کھلاڑی کھیلے سومرسٹ کی ٹیم پہلی اننگز میں ۱۱۵ اور دوسری اننگز میں صرف ۷۱ رن بنا سکی۔

امدادی اقدامات

یہ اقدامات دریا کے کنارے آدمیوں کے غیر ضروری اجتماع کو روکنے کے لئے کئے گئے ہیں تاکہ امدادی پارٹیوں کے کام میں رکاوٹ نہ ہو۔ وزیر مال نے کہا کہ حکومت سیلاب زدگان کی فوری امداد کے لئے ہر قسم کے احکام جاری کر دیئے گئے ہیں مختلف اضلاع میں لوگوں کی امداد پر جو رقم صرف ہوئی ہے وہ ۵ لاکھ سے تجاوز ہے۔

بنارس یونیورسٹی کا نام نہیں بدلا جائیگا

بنارس ۳۱ راگست۔ یہاں یونیورسٹی کے حلقوں سے معلوم ہوا ہے کہ حکومت ہند نے اس سابقہ فیصلہ کو بدل دیا ہے کہ بنارس ہندو یونیورسٹی کے نام سے لفظ ہندو کو الگ کر دیا جائے۔ جو لوگ نام میں کسی تبدیلی کے حامی تھے جب انہیں نئی دہلی سے پنڈت مالویہ کا اس مطلب کا خط ملا تو انہوں نے اطمینان کا سانس لیا۔

... بھی حاجی حمید اللہ صاحب تک ہی محدود ہو کر رہ گئی ہے ہمیں یاد ہے اس نے مسلم لیگ میں شرکت کا ریزولیشن پاس کر کے نہ صرف سیاسی غلطی کی بلکہ اپنی موت کو دعوت دی تھی۔ کانفرنس کی طرف سے نہ کوئی میٹنگ ہو سکی نہ عام انتخابات ہوئے نہ کوئی جماعتی پروگرام بروئے کار لایا گیا۔ اس کی وجہ صرف یہی ہے کہ حاجی حمید اللہ صاحب خود اس کا ٹھیکیدار سمجھ کر اس کو کالعدم کر چکے ہیں۔ خدا کرے یہ جماعتی صورت اختیار کرے

ارادت حسین ۔ سعید احمد رشیم والا ۔ علی احمد خاں

بیا محلہ پل بنگش دہلی ۔ باغ بیری والا دہلی ۔ باڑہ ہندو راؤ دہلی

یوپی میں سیلاب

صفحہ اول کالم ۲ سے آگے

پارٹیاں دوسرے ضلعوں میں سیلاب زدہ علاقوں کا گشت کر رہی ہیں۔ کانپور کے ڈسٹرکٹ مجسٹریٹ نے دفعہ ۱۴۴ کے ماتحت دریا کے چار فرلانگ تک کے علاقہ میں چار یا چار سے زیادہ آدمیوں کا اجتماع ممنوع قرار دے دیا ...

... پاکستانی کی قیادت میں جو انجمن پاکستان میں قائم کی گئی ہے اس میں ہندوستان کے اہل حدیث حضرات کو بھی اپنے ہیں شامل کر لیا گیا ہے اس کے متعلق جماعت اہل حدیث ہندوستان کی طرف سے مولانا ابو مسعود صاحب قمر بنارسی نے اخبار الجمعیۃ میں جو بیان شائع کرایا ہے ہم لوگ اس کی حرف بحرف تائید کرتے ہیں ... اور پاکستانی اہل حدیث کو اپنے ملک عزیز کو نقصان پہنچانے کی کوشش کر رہے ہیں۔ ہماری استدعا ہے ...

ان میں تو شک نہیں کہ آل انڈیا اہل حدیث کانفرنس ...

دہلی

اعلان ... مکان نمبر ۱۴۹۳ ... ملتانی ڈھاندہ پہاڑ گنج میں مولوی ... صاحب رہتے تھے گزشتہ ستمبر ۱۹۴۷ء کے ہنگامہ میں وہ سامان وغیرہ بھرا ہوا مکان چھوڑ کر صرف اپنی جان بچا کر خالی ہاتھ نکلے تھے چنانچہ ان کے ذمہ ایک ماہ کا کرایہ ... ہے۔ اس لئے ... انہوں نے ہمارے پاس بھیجدیا ہے ... ساجزادے ... دفتر جمعیۃ علماء سے وصول کر لیں۔

پھر دہی پاکستانی جاسوس پکا ہوا

بہرائچ ۳۰ راگست۔ پولیس نے ضلع بہرائچ میں چھاپے مار کر چھپایا ہوا ناجائز اسلحہ اور ہندو یونین کے خلاف لٹریچر برآمد کیا ہے بلا لائسنس ہتھیار، ریڈیو ٹرانسمیٹر اور سلیپ تک سلیٹ، رضا کاروں کی بھرتی کے فارم پاکستان کا لٹریچر اور پمفلٹ پکڑے گئے ہیں۔ ابھی تک اس سلسلہ میں تیس مسلمان گرفتار کر لئے گئے ہیں مزید گرفتاریوں کی توقع ہے

موتمر اہلحدیث پاکستان و ہند

دہلی ۔۔ (ناظم) مولانا محمد ابراہیم صاحب سیالکوٹی

رجسٹرڈ ڈی۔ نمبر ۹۷ — قائم شدہ ۱۹۲۵ء

جمعیۃ علماء ہند کا واحد ترجمان

الجمعیۃ

روزنامہ

یداللہ علی الجماعۃ

ایڈیٹر محمد عثمان فارقلیط

قیمت سالانہ چالیس روپے — ششماہی بیس روپے — سہ ماہی گیارہ روپے

اضافہ

تار کا پتہ: الجمعیۃ دہلی — فون نمبر ۵۵۵۵

فی پرچہ دو آنے | جلد ۳۰ | دہلی یوم جمعہ ۲۰ شوال المکرم ۱۳۶۶ ہجری مطابق ۳ ستمبر ۱۹۴۸ء | نمبر ۱۸۸ | بذریعہ ہوائی جہاز ڈھائی آنہ

برلن کی ناکہ بندی ختم ہونے کی امید پیدا ہوگئی

برلن میں چاروں فوجی گورنروں کی ملاقات
کرنسی اور ناکہ بندی پر اہم گفت و شنید

برلن یکم ستمبر۔ برلن کے چاروں فوجی گورنروں کی ۴۵ منٹ تک ملاقات ہوئی۔ اور وہ خوش خوش ... جدا ہوئے گفتگو کرنسی اور ناکہ بندی کے متعلق ہوتی رہی۔ امریکی فوجی گورنمنٹ کی طرف سے اعلان کیا گیا ... ان چاروں گورنروں کی ملاقات پھر ہوگی اور یہ ملاقات اوسی عمارت میں ہوگی جو اتحادیوں کے قبضہ میں ہے۔

امریکہ کے فوجی گورنر سے پوچھا گیا کہ کیا یہ ملاقات امید افزا ہے۔ تو آپ نے جواب دیا کہ اس کا انحصار اس پر ہے جو نقطہ امید افزا کہہ سکتے ہیں۔ ان چاروں گورنروں کی آخری ملاقات دو ماہ قبل ہوئی تھی۔ جبکہ تینوں مغربی گورنر ... سے ملنے گئے تھے۔ اور انہوں نے برلن کی ناکہ بندی کو ہٹانے کا مطالبہ کیا تھا۔ ماسکو گفتگو پر اس وقت تک کسی کمیونک کی توقع نہیں ہے۔ جب تک کہ چاروں گورنر اپنی ملاقات کی پوری رپورٹ اپنی اپنی حکومتوں کو ارسال نہ کردیں۔ غالباً یہ رپورٹ اس ہفتہ کے آخر تک بھیجدی جائیں گی۔

ماسکو معتبر مغربی حکومتوں کے حلقوں کا کہنا ہے کہ ماسکو گفت و شنید ابھی کچھ عرصہ اور جاری رہیگی۔ ... حلقوں کا کہنا ہے کہ تینوں مغربی طاقتوں کے درمیان معاملات متنازعہ پر کوئی خاص اختلاف نہیں۔

ڈاکٹر امیر شریف الدین
کمیونسٹ پارٹی میں شامل ہوگئے

بٹاویہ یکم ستمبر۔ انڈونیشیا کی خبر رساں ایجنسی نے اعلان کیا ہے کہ انڈونیشین ریپبلکن سوشلسٹ پارٹی نے جس کے قائد سابق وزیر اعظم امیر شریف الدین ہیں، فیصلہ کیا ہے کہ وہ ریپبلکن کمیونسٹ پارٹی میں مدغم ہوجائے گی۔ اس ایجنسی نے یہ بھی انکشاف کیا ہے کہ ڈاکٹر شریف الدین نے اپنی پارٹی کے مدغم ہونے کا اعلان کرتے ہوئے کہا ہے کہ وہ ۱۹۳۵ء سے خفیہ طور پر کمیونسٹ پارٹی کے ممبر رہے ہیں۔

ہالستانی معاہدہ کی خلاف ورزی کر رہے ہیں
جمہوریہ انڈونیشیا کا اعلامیہ

بٹاویہ۔ ۱۳ اگست۔ جمہوریہ انڈونیشیا کے ایک اعلامیہ میں بتایا گیا ہے کہ بٹاویہ سے جمہوریہ انڈونیشیا کے ... متعلق ہالستانیوں کے ارادے کو حکومت عارضی صلح کے سمجھوتے اور رینولے کے معاہدے کی سنگین خلاف ورزی تصور کرتی ہے۔

یہ اعلامیہ جمہوریہ کے وفد نے جاری کیا ہے جو اقوام متحدہ کی مصالحتی کمیٹی کے زیر اہتمام ہالستانیوں سے سیاسی سمجھوتہ کے لئے گفت و شنید کر رہا ہے۔

اس اعلامیہ میں مزید کہا گیا ہے کہ حکومت جمہوریہ ... بغیر تشکیل یافتہ عارضی فیڈرل حکومت کے اس حق کو تسلیم نہیں کرتی کہ وہ ہالستانیوں کے مقبوضہ علاقوں میں جمہوریہ کے دفاتر یا افسران سے متعلقہ امور پر کوئی فیصلہ کرے اور اس پر عمل کرے۔

بٹاویہ میں جمہوریہ کے دفاتر کی موجودگی ہالستانیوں کی اجازت پر مبنی نہیں بلکہ وہ بٹاویہ پر ہالستانی فوجوں کے قبضہ سے پیشتر تسلیم شدہ حقوق پر مبنی ہے۔

بٹاویہ میں ایک ڈچ ترجمان نے بتایا کہ جمہوریہ کے حکام نے اعلان کیا ہے کہ وہ ان دو ڈچ ... کی حفاظت کی ضمانت نہیں دے سکتے جو آج جمہوریہ کے دار الحکومت جاگجاکارتا میں گفت و شنید کے دوران میں استعمال ہونے والی موٹروں وغیرہ کی نگرانی کے لئے جاگجاکارتا جارہے تھے۔

رینولے کے معاہدے پر گزشتہ ۱۷ جنوری کو امریکہ کے سمندری جہاز رینولے پر دستخط ہوئے تھے۔ اس معاہدے کی رو سے جمہوریہ اور ہالستانیوں کے درمیان عارضی صلح ہوئی تھی اور اسی وقت ہی فریقین نے ایک معاہدہ پر دستخط کئے تھے جس کے ماتحت سیاسی گفت و شنید کی بنیاد کے طور پر ۱۲ اصول طے ہوئے تھے۔

پردوم پر حکومت کا قبضہ ہونے والا ہے
برما کے سرکاری حلقوں کی قیاس آرائی

رنگون۔ یکم ستمبر۔ ایک سرکاری نمائندے نے رائٹر کے نامہ نگار کو بتایا کہ پردوم پر جلد ہی حکومت کی فوجوں کا قبضہ ہونے والا ہے۔ پردوم پر اس وقت کمیونسٹ باغیوں کا قبضہ ہے۔ حکومت برما کے ایک کمیونک میں بھی جو گزشتہ رات شائع ہوا ہے کہا گیا ہے کہ منڈالے کے شمال مغرب میں باغیوں اور حکومت کی فوجوں میں مڈبھیڑ ہوئی اور ۱۰ باغی ہلاک ہوئے۔ لیکن اس کمیونک میں پردوم کا کوئی تذکرہ نہیں کیا گیا ہے۔

(باقی پونے میں)

لکھنؤ اور کانپور کے درمیان ریلوں کی آمد و رفت بند

...

حیدرآباد اپنا معاملہ اقوام متحدہ کے سامنے پیش نہیں کرسکتا
مجلس تحفظ کے بعض ممبران کا سردار پٹیل کی رائے سے اتفاق

... مجلس تحفظ کے ان بعض ممبروں کی رائے کے مطابق جو یہاں رہ گئے ہیں حیدرآباد کے ... اقوام متحدہ کے سامنے پیش کیا ہے زیادہ تر ممبر جا چکے ہیں ... اقوام متحدہ کی جنرل اسمبلی میں شرکت کرنا ہے۔

... حیدرآباد کی پوزیشن ... اور اس کا معاملہ اقوام متحدہ کے چارٹر کے مطابق مجلس تحفظ میں پیش نہیں کیا جاسکتا۔ ممبروں کے خیال میں حیدرآباد کا معاملہ ایسا ہی ہے جیسے امریکہ کی ایک ریاست فیڈرل حکومت کے خلاف ... دائر کردے۔

... وزیر اعظم ہندوستان ... حیدرآباد نے اپنے معاملہ کو اقوام متحدہ کے سامنے ... معاہدہ کی خلاف ورزی ... ہندوستان کے درمیان ... ہوا ہے۔

... حیدرآباد کے امور خارجہ ... ہند کے ہاتھ میں ہیں اس وقت ...

گوڈسے نے اپنے بیان کی تیاری شروع کردی
ستمبر کے تیسرے ہفتے تک بیان مکمل ہوجائے گا

... گوڈسے نے اپنا بیان قلم بند کرنا شروع ... اس بیان کی تیاری میں ... معلوم ہوا ہے ... بیان مکمل ہوجائے گا ... ستمبر کے تیسرے ہفتے ...

ہند اور پاکستان کی سرحدوں پر تصادم کا مسئلہ
وزیر اعظم اور گورنر مشرقی پنجاب اہم مذاکرات کے لئے دہلی میں

... مشرقی پنجاب کے گورنر مسٹر چندولال ترویدی ... وزیر اعظم ... اہم مذاکرات ... ہند اور پاکستان کی سرحد پر واقع ہونے والی ... پاکستان کی ... سرحد ... ڈاکٹر ... مشرقی پنجاب کی حکومت کی سفارشات ...

ضلع کولابہ کا فساد

کل کے الجمعیۃ میں بمبئی کی ایک خبر شائع ہوئی ہے جس میں بتایا گیا ہے کہ کل آٹھویں کے موقع پر شری وردھان میں فساد ہوگیا۔ یہ مقام ضلع کولابہ میں ہے اس فساد میں ۱۵ اشخاص ہلاک نہیں ہوئے جیسا کہ خبر میں لکھا گیا ہے۔ بلکہ صرف مجروح ہوئے ہیں۔ ناظرین کرام تصحیح فرمالیں۔ (مدیر)

... صدارت ... صاحب ... سکریٹری ... صاحب ...

یوپی میں سیلاب کی تباہ کاریاں
۲۰ ہزار آدمی بے گھر ہوگئے

...

ڈاکٹر ملان گفت و شنید کیلئے تیار ہیں

...

مغربی پنجاب میں ۳۷۰ گاؤں سیلاب کی نذر
۱۵ ہزار مکانات بہہ گئے

لاہور یکم ستمبر ... مغربی پنجاب ... ۳۷۰ گاؤں سیلاب کی نذر ہوگئے ... مکانات سیلاب ... اور ربیع کی فصل ... نقصان ... آدمیوں کے ہلاک ہونے کی خبر ملی ہے۔

اتحادی اقوام کے دفاتر میں ہندستانیوں کو اعلیٰ عہدے دیئے جائیں
مسٹر ٹریگوے لی ہندستانی نمائندہ کا مطالبہ

لیک سکسیس ... اگست معلوم ہوا ہے کہ اتحادی اقوام کے جنرل سکریٹری مسٹر ٹریگوے لی اتحادی اقوام کے دفاتر میں ہندستانیوں کی نمائندگی پر غور کریں ... ڈاکٹر ... اقوام متحدہ میں ہند کے مستقل نمائندہ ... اتحادی اقوام کے دفاتر میں صرف ۲۴ ہندستانی ملازم ہیں ... ڈاکٹر ... کے بیان کے مطابق اتحادی اقوام کی ملازمتوں میں ہند کو اب جس تناسب سے ... نمائندگی حاصل ہے ... مسٹری پر ڈاکٹر ... نے زور دیا ہے کہ وہ اس بارہ میں ہند کے مطالبہ کو پورا کریں۔

محاذ کشمیر:

دشمن کے ایک بہت بڑے حملہ کو پسپا کردیا گیا
حملہ میں پاکستان کی باقاعدہ فوجیں بھی شامل تھیں

نئی دہلی ... اگست۔ آج وزارت دفاع کے ایک کمیونک میں بتایا گیا ہے کہ ... دشمن ... دشمن کی ایک بٹالین نے ... پر حملہ کیا ... دشمن کے پاس ... توپیں ... دشمن نے ... پسپا کردیا۔

دشمن کے ... سپاہی ہلاک اور مجروح ہوئے۔

جھانگر کے جنوب مغرب میں ہمارے توپ خانے نے دشمن کی ۲۵ پونڈ والی توپ کا منہ بند کردیا۔ اس توپ نے ہماری چوکیوں پر ... گولے پھینکے تھے۔

نوشہرہ راجوری کے علاقہ میں ہمارے توپ خانے نے دشمن کے ... دستوں سے مؤثر ... اکھنور کے جنوب مغرب میں ایک مسلح دستے نے ... دیہاتوں پر حملہ کرنے کی کوشش کی ...

... دشمن ... پاکستان کی فوج کے باقاعدہ ... سپاہی اس حملہ میں شریک تھے۔

... دشمن کو بھاری جانی نقصان پہنچایا۔

(باقی صفحہ ۷ پر)

کحل بقائی — دہلی کے مشہور آنکھوں کے معالج خاندان بقاوالوں کی مایۂ ناز ایجاد۔ آنکھوں کی تمام شکایات کے لئے اکسیر اور تندرست آنکھوں کا محافظ۔ قیمت فی شیشی ایک روپیہ۔ بقائی دواخانہ چتلی قبر دہلی

روزانہ
الجمعیۃ دہلی
۳ ستمبر ۱۹۴۸ء

گرانی اور افراطِ زر

گرانی اور اشیاء کی مہنگائی اپنی حد کو پہونچ چکی ہے۔ قبل از جنگ کی قیمتوں کا مقابلہ موجودہ قیمتوں کے ساتھ کیجئے زمین و آسمان کا فرق نظر آئے گا۔ آج روپے کی قیمت کہیں تین آنہ کہیں دو آنے اور کہیں ایک آنہ رہ گئی ہے۔ روپیہ چلتا دکھائی دیتا ہے مگر آتی دکھائی نہیں دیتی۔ اس صورت حال پر قابو پانے اور گرانی دور کرنے کے لئے حکومت انتہائی کوشش کر رہی ہے اور اس نے اقتصادیات کے ماہرین، اہل صنعت بنکوں کے ڈائرکٹروں اور مزدوروں کے نمائندوں سے گفت و شنید کر کے عزم کر لیا ہے کہ وہ گرانی کو دور کرے گی اور کرنسی کے پھیلاؤ کو روکے گی چنانچہ اس نے بینکروں اور اقتصادیات کے ماہروں سے مشورہ کیا ہے اور اب دہلی میں اہل صنعت کی کانفرنس اسی مقصد کے لئے منعقد ہو رہی ہے۔ روز بھی اس بارے میں اپنے مشوروں سے حکومت کی امداد کریں۔

اس سلسلہ میں سب سے پہلا مسئلہ افراط زر کی روک تھام کا ہے۔ اگر عام لوگ نہیں جانتے کہ پیسے کی افراط سے گرانی کو کیا تعلق ہے اور اس کی روک تھام سے گرانی کا انسداد کس طرح ہو سکتا ہے۔ افراط زر یا روپے پیسے کی زیادتی کا مفہوم یہ ہے کہ جب پیسہ زیادہ بڑھ جاتا ہے اور اس کے پھیلاؤ اور گردش پر قابو نہیں رہتا تو چیزوں کی مانگ ان کی پیداوار سے بڑھ جاتی ہے۔ چیزوں کی مانگ اس وقت زیادہ ہوتی ہے جب پیسہ زیادہ ہوتا ہے اور چونکہ پیداوار محدود ہوتی ہے اس لئے ایک چیز کو منہ مانگے داموں خریدتے ہیں، چیزیں کم، خریدار زیادہ، نتیجہ یہ کہ قیمتیں بڑھتی چلی جاتی ہیں۔ قیمتیں جس قدر زیادہ بڑھیں گی، سکہ کی قیمت اسی نسبت سے گھٹتی چلی جائے گی۔ حکومت چاہتی ہے کہ روپے پیسے کی گردش پیداوار سے بڑھنے نہ پائے، جب پیسہ کم ہوگا تو چیزوں کی مانگ خود بخود کم ہو جائے گی، اور جب مانگ کم ہوگی تو اشیاء کی قیمتیں بھی گرنی شروع ہو جائیں گی۔ اگر سب لوگوں کے پاس ضرورت سے زیادہ روپیہ ہوتو ہر شخص ایک پاؤ انگور کے بجائے ایک سیر لینے کی خواہش کرے گا اور چونکہ انگور کی مقدار اور پیداوار محدود ہے اس لئے ہر شخص یہی چاہے گا کہ انگور خواہ کتنا ہی گراں ہو کر مل جائے۔ چنانچہ انگور کی قیمت بڑھتی چلی جائے گی اور مانگ کم نہ ہوگی، لیکن اگر لوگوں کی جیب میں روپیہ کی چوتھائی مقدار رہ جائے تو ان میں سے اکثر تو انگور خریدنے پر آمادہ ہی نہ ہوں گے، اور جو خریدنا چاہیں گے وہ ضرورت سے بھی کم خریدیں گے اور جب مانگ پیداوار کے مطابق ہو جائے گی تو انگور کی قیمت بھی گر کر اعتدال پر آ جائے گی اور اسی کا نام ہے اشیاء کی گرانی کو دور کرنا اور مانگ کو پیداوار تک محدود کرنا!

سطور بالا سے معلوم ہو گیا ہوگا کہ گرانی کا سب سے بڑا سبب زر کی افراط ہے، اسی افراط زر نے جرمنی کی اقتصادی حالت کو بد سے بدتر بنایا اور اسی نے چین کی معاشیات کو تہ و بالا کیا۔ اگر ہندوستان میں زر کی گردش کو نہ روکا گیا تو گرانی ناقابل برداشت [illegible]

ہو جائے گا۔

معاشیات کے ماہرین کی کمیٹی نے قبل از جنگ کی قیمتوں کو معیار قرار دے کر تجویز کیا ہے کہ (۱) پیسے کی جبری بچت کی جائے اور اس کے پھیلاؤ کو روکا جائے۔

(۲) حکومت عوام سے قرض لے اور زر کو اپنے قبضہ میں کر کے اس کی مقدار گھٹائے۔

(۳) عوام پر زیادہ سے زیادہ ٹیکس عائد کئے جائیں اور اس طرح عوام کا زائد پیسہ حکومت اپنے خزانے میں جمع کرے۔

(۴) اشیاء پر دوبارہ کنٹرول ہو، ان تجاویز پر عمل کرنے کے بعد خرید و فروخت میں کام آنے والے سکہ کی مقدار خود بخود کم ہو جائے گی اور اس کی کمی کے ساتھ چیزوں کی قیمتیں بھی گر جائیں گی۔

کلکتہ کے اقتصادی کنونشن میں سوشلسٹ لیڈر مسٹر جے پرکاش نرائن نے افراط زر کی روک تھام کے لئے چھ نکات کا ایک منصوبہ تیار کیا ہے یعنی

(۱) حکومت کوئی ایسا بجٹ نہ بنائے جس میں نقصان دکھایا گیا ہو۔

(۲) کرنسی نوٹ کا اجراء محدود تعداد میں ہو۔

(۳) نوٹ عوام کی نقد ضرورت کے مطابق جاری کئے جائیں۔

(۴) جو کرنسی نوٹ ضرورت سے زیادہ عوام کے پاس ہیں ان پر حکومت قبضہ کر کے ان کا سود ادا کرے۔

(۵) عوام کو مجبور کیا جائے کہ وہ پیسے کی بچت کریں اور اس کی گردش کو روکیں۔

(۶) ضروری اشیاء پر کنٹرول ہو اور ان کی تقسیم راشن کے طریقہ پر ہو۔

سرمایہ دار طبقہ پیداوار کی کمی اور نقل و حمل کی دشواریوں کو گرانی کا سبب قرار دیتے ہوئے اس کا علاج یہ بتاتا ہے کہ حکومت کم معاوضہ کے ساتھ مزدوروں کو زیادہ کام کرنے پر مجبور کرے، ہڑتال کو جرم قرار دے اور کارخانہ داروں کو حمل و نقل کی سہولتیں بہم پہونچائے۔

دہلی میں اہل صنعت کی جو کانفرنس ہو رہی ہے اس میں ایک یادداشت کے ذریعہ حکومت کو مشورہ دیا گیا ہے کہ وہ زائد کرنسی کی مقدار کو واپس لے اور اس کی گردش کو روکے، خصوصاً دیہاتی علاقوں کی کرنسی کو، اور اس کی صورت یہ ہے کہ مصنوعی اشیاء کو دیہات میں پھیلا دیا جائے تاکہ دیہاتی لوگ انہیں خریدیں اور ان کی زائد کرنسی نکل کر قبضہ سے نکل آئے! ہمارے خیال میں ماہرین اقتصادیات اور اہل صنعت کے متضاد مشوروں سے حکومت کوئی فائدہ نہیں اٹھا سکتی کیونکہ جو دار لوگ موجودہ گرانی کے لئے ذمہ دار ہیں وہ گرانی کو دور کرنے کا کوئی موثر علاج نہیں بتا سکتے، یہی وجہ ہے کہ ان تجاویز میں ذخیرہ اندوزی کو ختم کرنے کی تجویز کسی نے پیش نہیں کی، حالانکہ اشیاء کی گرانی میں اس کو بہت بڑا دخل ہے، بہرحال اشیاء کی گرانی کو دور کرنے کی جدوجہد بہت ضروری ہے اور ملک کو اس کی کامیابی کا شدت کے ساتھ انتظار ہے۔

انگریز اور سوڈان

[illegible]

اچھی باتیں!

(سورہ ... وکیلا ... ۶۵ع)

خدا کو تمہارے حالات کا پورا علم ہے، وہ چاہے تو تم پر رحم کرے چاہے تو عذاب نازل کر دے اور اے پیغمبر! ہم نے آپ کو ان لوگوں پر وکیل بنا کر نہیں بھیجا۔

خدا سے کوئی بات پوشیدہ نہیں، اس کے علم میں انسانی کردار کا پورا ریکارڈ محفوظ رہتا ہے وہ جانتا ہے کہ انسان کی معصیت کوشیوں اور شرارتوں کا کیا حال ہے۔ اس کے باوجود وہ گرفت کرنے میں جلدی نہیں کرتا۔ اگر گرفت نہ کرے تو یہ اس کی رحمت ہے۔ اگر سزا دے تو یہ اس کا عدل ہے۔ انسان خدا کی رحمت سے ناجائز فائدہ اٹھا کر معصیتوں میں مبتلا رہتا ہے بلکہ گمان کرنے لگتا ہے کہ کوئی خدا نہیں اگر ہوتا تو ضرور سزا دیتا مگر جب قانون الٰہی کے تحت عذاب کا وقت آجاتا ہے اور انسان پر گریز کی تمام راہیں بند ہو جاتی ہیں تو چلا اٹھتا ہے کہ ہائے مارا، برباد ہوا، بن آئی مارا گیا۔ حالانکہ وقت آنے کے بعد واویلا فضول ہے۔

زہر کھانے کا نتیجہ اس کے سوا کیا ہو سکتا ہے کہ انسان موت کا ذائقہ چکھے پیغمبروں کا کام تبلیغ و ہدایت ہے، جبر اور زبردستی نہیں ہے۔ کیونکہ قلب کی تبدیلی ایمان اور ایقان کے ذریعہ عمل میں آتی ہے اور ایمان زبردستی پیدا نہیں کیا جا سکتا!

برما کی صورتِ حال

از او۔ ایم۔ گرین

اس میں کوئی شک نہیں کہ برما کی صورت حال آج ... ملک برما کو دیا گیا تھا ۵ کروڑ پونڈ قرضہ معاف کر دیا گیا۔ [illegible]

ارکان میں بغاوت

[illegible]

کمیونسٹ

[illegible]

روس کے ساتھ تعلقات

[illegible]

مسز پنڈت ہندوستان روانہ ہوگئیں

[illegible]

مکمل آزادی

[illegible]

پیپلز والنٹیر آرگنائزیشن

[illegible]

پرمٹ سسٹم

[illegible]

سیر و سیاحت

سیاح کے قلم سے

شاعر بے بدل حضرت رنجور رامپوری کی ایک نظم ہماری اشاعت کے لئے موصول ہوئی ہے چونکہ نظم مذکور کئی لحاظ سے نہایت دلچسپ ہے اس لئے اس کی لطف اندوزی سے ناظرین کو محروم رکھنا ظلم ہوگا ۔۔۔ نظم کا عنوان اس طرح لکھا ہوا ہے۔

سید محمد شاہ
رنجور رامپوری

اس عنوان سے خیال پیدا ہوا کہ سید محمد شاہ کوئی بزرگ ہیں جن کی تعریف میں حضرت رنجور رامپوری نے کوئی قصیدہ فرمایا ہے لیکن نظم کو دیکھ کر معلوم ہوا کہ وہ قصیدہ نہیں بلکہ اس میں وطن سے اظہار محبت کیا گیا ہے۔ اسید محمد شاہ درحقیقت حضرت رنجور کا نام نامی اسم گرامی ہے اور نظم کا عنوان نہیں ۔۔۔ بہرحال غزل یا نظم کا پہلا شعر ملاحظہ ہو

ہند ہے ہم ہیں اور ہند ہمارا ہے وطن
اور بزرگوں کا ہمیشہ سے یہاں ہے مسکن

شعر کو پڑھتے ہی ہم پر ایک عجیب کیفیت طاری ہوگئی اور ہم نے عالم خیال میں دیکھا کہ عالم بالا میں غالب اور ذوق کی روحیں بھی پھڑکنے لگی ہیں ۔۔۔ اپنے وطن سے محبت کا اظہار اس سے زیادہ سادہ اور شیریں الفاظ میں ہو بھی کس طرح سکتا تھا۔ اپنے شعر میں شاعر نے ہند سے محبت کا دعویٰ ہی نہیں کیا بلکہ اس کا ثبوت بھی دیا یعنی یہ کہ ہمارے بزرگوں کا یہ مسکن رہا ہے۔

دوسرا شعر ملاحظہ ہو

سرزمین ہند ہی پیدا ہوئے مر جائیں گے
چھوٹ سکتا نہیں ہم سے وطن کا دامن

پہلے مصرعہ کی سلاست اور روانی کی اگر آپ داد نہ دیں تو اس سے بڑا اور کون ستم ہو سکتا ہے۔ زندگی کا افسانہ کس قدر مختصر الفاظ میں ادا کر دیا گیا ہے۔ پیدا ہونا زندگی کا آغاز ہے اور مرنا انجام اور انہی دو لفظوں سے زندگی گھری ہوئی ہے۔ اور اس حقیقت کو شاعر نے نہایت فلسفیانہ انداز میں بیان کر دیا ۔۔۔ دوسرا مصرعہ ہے کہ آپ کو مصرعہ پڑھ کر ہنسی آجائے اور دوسرے مصرعہ پر آپ قہقہہ لگا دیں مگر یہ تو آپ کی جلد بازی [illegible]

کی دلیل ہوگی اس لئے یہ شاعر کا کمال تصور ہے۔

جہاں تک تیسرے مصرعہ کا تعلق ہے آپ اس کو شاعر کا کمال کہہ سکتے ہیں۔ ارشاد ہوتا ہے

صدیاں گذر رہی ہیں اسی ملک میں ہم کو
ہیں شہادت کے لئے لاکھوں ہمارے مدفن

یعنی اس کو چھوڑ دیجئے کہ جان ہند قطب بنا دہلی جیسی یادگاریں موجود ہیں محبت کی ضرورت ہے تو قبرستان بہار کر وطن دیکھ لیجئے شاعر کا یہ خیال کس قدر اچھا ہے کہ ایک ملک پر ایک قوم کے رہنے کا ثبوت صرف مدفنوں سے مل سکتا ہے۔ کہئے اب بھی آپ پر وہاں کیفیت طاری ہوئی یا نہیں!

چوتھا شعر آپ ہی نظیر ہے۔ اس کے دشمنوں کی جو تعریف ہمارے اس شاعر نے کی ہے وہ تو [illegible] کو کہئے ہیں الہام اسی کا نام الہامی شاعری ہے۔ خدا کی دین ہے ہر کسی کو نصیب نہیں ہوتی ارشاد ہوتا ہے

ہند میں رہتے ہوئے غیر کی تعریف کریں
صاف ظاہر ہے وہ کم بخت ہیں اس کے دشمن

شعر میں کم بخت کا لفظ جس طرح نشست ہو گیا ہے اس کی مثال آپ کو فن ملیح آبادی کی پختہ شاعری میں نہیں مل سکتی جن کو الفاظ کے استعمال اور ان کو چسپاں کرنے میں یدطولیٰ حاصل ہے۔ ہائے کم بخت ۔ کم بخت .....

اب مقطع بھی سن لیجئے

ارض ہند ہی کریں کم ہے وطن پر رنجور
ہے آباد الٰہی یہ ہمارا گلشن

چونکہ اپنا گلشن قائم رہنا چاہیے یہ ہوش آیا ہے جو اب تک نہیں معلوم نہ تھی ۔ واہ پیجئے آپ رنجور صاحب کو کہ انہوں نے آپ کو روشنی دکھائی۔

اللہ کرے زور قلم اور زیادہ

شہزادی مارگریٹ

[illegible]

ہندستان کی ناکہ بندی کی وجہ سے حیدرآباد کی آمدنی میں کمی ہو گئی

اسمبلی میں بجٹ پیش کرتے ہوئے نواب معین نواز جنگ کی تقریر
سوا تین کروڑ کے خسارہ کو پورا کرنے کیلئے نئے ٹیکس لگائے جائینگے

اس سلسلہ میں حکومت حیدرآباد جو اقدامات اختیار کرنے والی ہے انہیں کنٹرولوں کے نفاذ کا مسئلہ بھی شامل ہے۔ آپ نے عوام سے اپیل کی کہ لوگوں کو کفایت شعاری سے کام لینا چاہئے اور جو کچھ بچے حکومت کو دیدیا جائے۔ ... ٹیکس کی وصولیابی میں کچھ رکاوٹ پیدا ہو گئی ہے کیونکہ تربیت یافتہ اشخاص کی کمی ہے۔

خوراک کی صورت حالات

خوراک کی صورت حالات پر تبصرہ کرتے ہوئے وزیر موصوف نے کہا ... حالات خراب ہو گئی تھی اس پر زبردست کوششوں کے باوجود ابھی تک قابو نہیں پایا جا سکا ہے اور اس لئے زرعی پیداوار میں اضافہ نہیں ہوا ہے اب تک حیدرآباد چاول اور گیہوں کی درآمد کرتا رہا ہے ... سال گذشتہ کے بجٹ میں باہر سے غلہ منگانے کے لئے ایک کروڑ روپیہ رکھا گیا تھا اور اس سال بھی اس مقصد کے لئے ... لاکھ روپیہ رکھا گیا ہے۔

محفوظ سرمایہ

حکومت کے محفوظ سرمایہ سے متعلق بتاتے ہوئے وزیر مالیات نے کہا کہ ترمیم شدہ تخمینہ کے مطابق ... کے سال رواں کے اختتام پر کا ملکی کرنسی کا محفوظ سرمایہ ... لاکھ روپیہ ہوگا ... حکومت پاکستان کے پاس ... کی شکل میں محفوظ ہے۔

آپ نے کہا کہ چونکہ سال رواں میں کوئی تازہ قرضہ ... حکومت کو اپنے اخراجات پورے کرنے کے لئے ... کروڑ کی ہندستانی ہنڈیاں فروخت کرنا پڑیں۔

سرمایہ کا باہر جانا

وزیر مالیات نے کہا کہ ریاستیں سے دس کروڑ ...

ناکہ بندی کا مقابلہ

...

مسٹر سہروردی سے اپنی شہریت کے اعلان کا مطالبہ

کراچی ۲۱ اگست۔ معتبر ذرائع سے معلوم ہوا ہے کہ بنگال کے سابق وزیر اعظم اور پاکستان کے ... اسمبلی کے رکن مسٹر ایچ ایس سہروردی سے ... کہ وہ اس بات کی وضاحت کریں ...

کراچی کا پراسرار اسلحہ خانہ

کراچی ۳۰ اگست۔ پاکستان کے وزیر صنعت مسٹر فضل الرحمن نے یہاں ... کا معائنہ کیا جس میں اسلحہ سازی کی ایک فیکٹری بھی شامل ہے ...

کراچی یکم ستمبر۔ کل کشمیر کمیشن کے ممبروں نے پاکستان کے وزیر خارجہ سر ظفر اللہ خاں سے ملاقات کی اور تین گھنٹہ تک گفت و شنید کی ...

سوشلسٹ پارٹی ہی تخریبی سرگرمیوں کی رہنمائی کر رہی ہے

حیدرآباد کے متعلق سوشلسٹ پارٹی کا بلیٹن

سیتاپور (ڈاک) سوشلسٹ پارٹی ریاست حیدرآباد کا ایک نیوز بلیٹن مظہر ہے کہ گذشتہ بارہ ماہ میں ... حکومت اور نظام کے شاہی غنڈے رضاکاروں کے ظلم و ستم کے باوجود ریاست حیدرآباد کے عوام نے ... اگست کو یوم آزادی منایا ...

اخبار نویسوں کو پاکستانی وزیر کا مشورہ

کراچی ۳۰ اگست ... پاکستان کے وزیر ... مسٹر فضل الرحمن نے کہا ...

دہلی کے ایک نواحی گاؤں پر پولیس کا چھاپہ

رائفلیں سٹین گنیں اور بندوقیں برآمد کی گئیں

نئی دہلی ۳۰ اگست ...

لاپتہ بہنوں کی تلاش

(۱) مسماۃ صغریٰ خاتون دختر سراج الدین زوجہ محمود دین (۲) مسماۃ رحمت زوجہ چھوٹے خاں ... (۳) مسماۃ جنت دختر ... (۴) مسماۃ چاندنی ...

اطلاع دیں ... مستحق ...

جامعہ نائٹ اسکول کا ضروری اعلان

...

کالکا میل کے قتل کا مقدمہ

لدھیانہ ۳۰ اگست۔ ... کالکا میل میں ... کے قتل کا مقدمہ لدھیانہ کے اول درجہ کے مجسٹریٹ کی عدالت میں شروع ہوا ملزم کو مزید ایک ہفتہ کے لئے حوالات پولیس کر دیا گیا۔

شرنارتھی کانداروں کی گرفتاری

...

اٹھارہ ماہ کی قید سخت

کنگسوے کیمپ کے ایک پناہ گزیں ... کو اپنی بیوی کو زدوکوب کرنے کے الزام میں اٹھارہ ماہ قید سخت کی سزا دی گئی۔

دار السلطنت کی بقیہ خبریں صفحہ ۴ پر ملاحظہ فرمائیے

پاکستان میں مصری سفیر

قاہرہ یکم ستمبر۔ مصری کابینہ کے ایک سابق ممبر کو حکومت مصر کی طرف سے پاکستان میں سفیر مقرر کیا گیا ہے۔

کانگرس فرقہ پرستی اور راجواڑہ شاہی سے نہیں ڈرتی

لدھیانہ ضلع کانگرس کے انتخاب کے موقع پر تقریریں

مولوی عبد الغنی کا لدھیانہ میں تپاک خیر مقدم

لدھیانہ ۳۱ اگست۔ ۲۹ اگست کو ضلع کانگرس کمیٹی کے سالانہ انتخاب کے بعد صدر منتخب ہونے پر ... نے تقریر کرتے ہوئے فرمایا کہ میں ہمیشہ ہی عہدوں سے دور بھاگتا رہا ہوں۔ لیکن اس دفعہ میں صدارت کے لئے کھڑا ہو گیا کیونکہ میں سمجھتا ہوں کہ لدھیانہ کی کانگرس میں ایسے عناصر داخل کرنے کی کوشش کی جا رہی ہے ...

ملک کے حالات کا تذکرہ کرتے ہوئے آپ نے فرمایا کہ آج کانگرس کو ایک طرف سے فرقہ پرستی اور دوسری طرف سے ... سے مقابلہ کرنا پڑا ہے لیکن مجھے یقین ہے کہ باہر کا کوئی خطرہ چاہے وہ فرقہ پرستوں کی طرف سے ہو یا راجواڑوں سے کانگرس کو نقصان نہیں پہنچا سکتا ...

راجہ بلاسپور کو ریاست کا ایڈمنسٹریٹر مقرر کرنا عوام کو بغاوت کی دعوت دینا ہے

شملہ ۳۱ اگست (ڈاک) ڈاکٹر وائی ایس پارمر صدر ہماچل پراونشل کانگرس کمیٹی نے ایک بیان میں راجہ بلاسپور کے ریاست کو مدغم کرنے کے سمجھوتہ پر دستخط کرنے پر اظہار خوشنودی کرتے ہوئے کہا ہے کہ راجہ صاحب کو مرکزی حکومت کی طرف سے ریاست کا ایڈمنسٹریٹر مقرر کیا جانا قطعی نامناسب ہے اور اس طرح وہ اپنی خامیوں کو چھپانے کی کوشش کریگا۔ ... اگر یہ انتظام عارضی ہے تو بہتر ورنہ ... تو عوام علانیہ بغاوت کر دیں گے ... کانگرس کمیٹی کو ریاست میں کام کرنے کی اجازت دی جائے ...

کشمیر کمیشن کی ایک پارٹی سری نگر میں

سری نگر یکم اگست۔ کشمیر کمیشن کا سب کمیشن آج ...

سٹر غلام محمد بخشی نائب وزیر اعظم کشمیر نے مذکورہ بالا پارٹی کا استقبال کیا اور ان کو چشمہ شاہی محل میں پہنچا دیا گیا جہاں وہ سرکاری مہمان ہیں۔

ڈاکٹر بینیز بستر مرگ پر

پراگ یکم ستمبر۔ چیکوسلواکیہ کے سابق صدر ڈاکٹر بینیز کی حالت بہت نازک ہو گئی ہے۔ سرکاری بلیٹن میں کہا گیا ہے کہ وہ کل صبح سے بے ہوش ہیں اور یہ امید نہیں کہ وہ ہوش میں آ سکیں۔

مہاتما گاندھی کا مقدمہ:-

گوپال گوڈسے نے گواہ کے پاس ریوالور کارتوس رکھوائے تھے
پونا کی انجنیرنگ کمپنی کے منیجر کی شہادت

دہلی ۱۴ ستمبر آج لال قلعہ کا ندھی جی کے قتل کے مقدمہ میں اورایام انجنیرنگ ورکس لمیٹیڈ کے منیجر پانڈورنگ ... نے گواہی دیتے ہوئے گوپال گوڈسے کو پہچان لیا اور کہا کہ گاندھی جی کے قتل سے آٹھ دن قبل گوپال گوڈسے نے اس کے پاس ایک ریوالور اور کچھ کارتوس رکھوائے تھے ... [illegible]

روڈ کے قریب پھینکا ہے تب مجھے اور کالے کو کار میں اس روڈ پر لے جایا گیا تب کالے نے وہ جگہ بتائی جہاں اس نے ریوالور پھینکا تھا۔ تلاش کرنے پر وہ ریوالور ... ۹- فروری کو پولیس نے میرا بیان قلمبند کیا۔ وہاں ملزمان کے کٹہرے سے گوپال گوڈسے کو شناخت کیا گوپال گوڈسے کے وکیل مسٹر انامدار کی جرح کے جواب میں گواہ نے کہا کہ جو آدمی گوپال گوڈسے کو کار میں لائے تھے۔ وہ پولیس کے تھے۔ یہ ۹ فروری کا واقعہ ہے۔ فرگوسن کالج روڈ سے ریوالور کی تلاش کے بعد مجھے حراست میں لے لیا گیا۔ میں پھر بے گھر واپس نہیں گیا۔ کالے کو بھی حراست میں لے لیا گیا تھا جس وقت گوپال گوڈسے وہاں آئے ... [illegible]

”گورنر جنرل نے عدالت کی توہین کی ہے“
مہاتما گاندھی کے مقدمہ میں ماخوذ ایک ملزم کی درخواست

لال قلعہ دہلی ۱۴ ستمبر ... ملزم مدن لال ... نے ... گورنر جنرل ... کے خلاف الزام لگایا کہ انہوں نے ... ستمبر کو ... مہاتما گاندھی کے قتل کا ذکر کرکے توہین عدالت کی ہے ... [illegible]

گورنر جنرل کی تقریر ... [illegible]

اختر ہاشمی صاحب کی جانب سے ضروری اعلان

... [illegible]

اسلحہ برآمد ہوئے

... [illegible]

دی مغل لائن لمیٹڈ
ہندوستان کی سب سے پرانی جہازراں کمپنی

حج سروس

مغل لائن بڑی مسرت کیساتھ حاجیوں کے لئے امسال ایک اور جہاز کا اعلان کرتی ہے

ایس ایس اسلامی ۵۰۷۹ ٹن

۵ ستمبر ۱۹۴۸ء کو بمبئی سے روانہ ہوگا

جہاز کا کرایہ معہ خوراک

درجہ اول ۱۰۷۵/۰/۰ روپے

عرشہ ۳۰۵/۸/۰ روپے

اس جہاز میں ہر مسافر کو ۱۶ مربع فٹ جگہ دی جائے گی، ان کرایوں میں قرنطینہ کامران کی فیس، جدہ پر صفائی کے محاصل اور کشتی کا کرایہ شامل نہیں جن کی مجموعی رقم ۲۳، روپے آٹھ آنے ہوتی ہے۔

زائرین کو ہدایت کیجاتی ہے کہ وہ بندرگاہ پر نہ آئیں تاوقتیکہ جہاز میں انکی جگہ کا اندراج نہ ہوجائے، اور کمپنی کیطرف سے ان کو بمبئی پہونچنے کی ہدایت دیدیجائے کیونکہ جہازوں میں جتنی جگہ تھی وہ حاجیوں کو دیجا چکی ہے۔

ٹرنر ماریسن اینڈ کمپنی لمیٹڈ

۱۶ بنک اسٹریٹ

دار السلطنت

مفرور باپ بیٹوں کی گرفتاری

پنڈت ... ممبر صوبہ دہلی کانگریس کمیٹی انچارج ... دیہات معہ اپنے بیٹے ... کے سردار ... کی عدالت میں برائے ضمانت پیش ہوئے زیر دفعہ ۳۰۷ ضمانت نہ ہونے پر دونوں باپ بیٹے کو پولیس علاقہ ... نے اپنی حراست میں لے لیا۔ ان کے خلاف پچھلے دنوں ایک مقامی ... ملکیت ... سنگھ کو پیٹنے، اس کی وردی پھاڑنے اور نقدی چھیننے کا الزام ہے پولیس نے ان کے خلاف زیر دفعہ ۳۰۷، ۳۲۵، ۳۹۲ و ۳۹۲ پر چالان کرکے وارنٹ گرفتاری جاری کئے تھے۔ جس پر دونوں مفرور ہوگئے تھے۔ دریں حالات ان کے مکان پر اس امر کا نوٹس بھی چسپاں کیا گیا کہ عدالت میں تین دن کے اندر اندر حاضر نہ ہونے پر تمام جائداد ضبط کرلی جائے گی۔ پھر دو ممبروں نے اپنے آپ کو کل عدالت کے روبرو پیش کردیا۔ اس سلسلہ میں آج قرول باغ پولیس اسٹیشن پر لوگوں کا ایک عظیم ہجوم دیکھنے میں آیا۔

گورنر مشرقی پنجاب کی آمد

مسٹر چندو لال ترویدی گورنر مشرقی پنجاب کل دہلی پہنچ گئے۔ اس وقت گورنمنٹ ہاؤس میں گورنر جنرل کے مہمان کی حیثیت سے مقیم ہیں۔

پانچ سال قید سخت

مسٹر ... لال ... ایڈیشنل سشن جج دہلی نے شاہی سبزی منڈی کے ایک ساکن نامی مدن لال کو اپنے ایک دوست کو قتل کرنے کی کوشش کے جرم میں پانچ سال قید سخت کی سزا دی۔ استغاثہ نے کہا کہ ملزم کے دوست گوبند رام نے اس کے پاس کچھ طلائی زیورات رکھائے تھے لیکن مدن لال نے وریج سنگھ نامی ایک شخص سے سازباز کی اور ۲۵ مارچ کو گوبند رام کو ... ہوگئے۔ جہاں اس کے پیٹ میں چاقو گھونپ دیا گیا لیکن وہ مرنے سے بچ گیا۔ وریج سنگھ ابھی تک مفرور ہے۔

چھ اشخاص گرفتار

فیض بازار پولیس نے کرایہ داروں کی دوبارہ ... میں ... کے سلسلہ میں چھ اشخاص کو گرفتار کیا ہے۔ گرفتاریاں پنجاب پبلک سیفٹی ایکٹ کی دفعہ ۳ کے مطابق عمل میں آئی ہیں۔

شراب کی دکانیں بند کی جائینگی

ڈسٹرکٹ مجسٹریٹ کے گھر میں ایکسائز ایڈوائزری کمیٹی کا جلسہ ہوا جس میں گنجان آبادی میں واقع شراب کی بعض دکانوں کو بند کرنے اور بعض دکانوں کو دور کے علاقوں میں منتقل کرنے کی تجویز پر غور کیا گیا۔

اسلحہ کی فروخت کا مقدمہ

مسٹر الیف ... بلارڈ ... پر جی۔ ایچ کیو کے اسلحہ کے عجائب خانہ کے ہتھیار فروخت کرنے کا الزام ہے۔ کل نئی دہلی کے ڈسٹرکٹ مجسٹریٹ کے سامنے پیش کئے گئے۔ مزید ایک ہفتہ کے لئے ان کو پولیس کے حوالہ کر دیا گیا۔

لوہار کو سزا

ناگلوئی کے قریب کے موضع ... کا ایک لوہار کو ہتھیار بنانے اور ان کو اپنے قبضہ میں رکھنے کے جرم میں آج میاں ... سنگھ مجسٹریٹ درجہ اول کی عدالت دونوں جرموں میں چھ چھ ماہ قید سخت کی سزا دی گئی۔ ملزم کی دکان سے ایک دیسی بندوق ایک پستول اور ایک نامکمل بندوق کے حصے ...

غربا کی آنکھوں کے ہر مرض کا مفت علاج

ہر روز ... آنکھوں کے پوشیدہ امراض کا ... دوا خانہ حکیم محمد حبیب الرحمن قریشی ... دہلی

سیاسی بصیرت حاصل کرنے کیلئے
اُردو کا واحد سیاسی رسالہ

نئی زندگی

ایڈیٹر: سید انیس الرحمن

قیمت سالانہ

چھ روپے ... فی پرچہ آٹھ آنے

نمونہ کے لئے آٹھ آنے کے ٹکٹ

منیجر رسالہ نئی زندگی الہ آباد

وہ رسالہ جس کی قوم کو ضرورت ہے

دو تین سال گذرے ... اس اخبار کے ... ہندو راشٹر پرکاش لمیٹڈ شروع کی ہے وہ اس کے حصے فروخت کرنے جاتے ہیں۔ لیکن اس موقع پر وہ حصے فروخت نہیں کرتے۔ بلکہ انہیں کچھ پرنٹنگ میٹریل بمبئی سے خریدنا ہے۔ اس لئے انہیں ... روپیہ کی ضرورت ہے۔ وہ روپیہ نقد مانگتے تھے میں نے کہا کہ میں اتنا ... نہیں کرسکوں گا۔ لیکن میں انہیں ... روپیہ بطور قرض دے سکوں گا۔ دونوں مان گئے۔ ... گواہ نے ناتھو رام گوڈسے اور آپٹے کو شناخت کیا۔ ... گواہ بڈگے کو بھی عدالت میں لایا گیا۔ ... بیان جاری تھا کہ عدالت لنچ کے لئے ملتوی ہوئی۔

لنچ کے بعد کی کاروائی

مہاتما گاندھی کے قتل کے مقدمہ میں لنچ کے بعد مسٹر کالے نے ... اپنی جرح جاری رکھی۔ گواہ نے بیان کیا کہ میں نے اخبار ... میں مہاتما گاندھی کی ... کی طرف سے ۱۹۴۸ء میں ... کی خبر پڑھی ... مسٹر ... کے ایک سوال کے جواب میں گواہ نے کہا کہ مہاتما جی کا قتل جمعہ کو ہوا۔ اس روز مجھے یہ معلوم نہیں تھا کہ ناتھو رام گوڈسے مہاتما جی کا قاتل ہے۔

ایک اور گواہ کا بیان

رام چندر ... نے بیان کیا کہ میں ... کا رہنے والا ہوں میں ٹیلیگراف آفس میں کام کرتا ہوں۔ میں بڈگے کو جانتا ہوں ... ہندو مہاسبھا کے لئے چندہ لینے آیا تھا ... مسٹر ... کی جرح کے جواب میں گواہ نے کہا کہ میں ہندو راشٹر یہ نہیں پڑھتا۔

ایک اور گواہ کا بیان

گوبند ... کالے نے بیان کیا کہ میں بمبئی یونیورسٹی کا بی۔ اے ... ہوں ... جنوری ۱۹۱۹ء میں ... آفس میں کام کرتا تھا میں پانڈو رنگ ... کو جانتا ہوں ۳۱ جنوری ۱۹۴۸ء کو مہاتما جی کا قتل ہوا تھا۔ میں اس کے گھر گیا وہاں اس کے ساتھ مہاتما گاندھی کے قتل کے سلسلے میں بات چیت ہوئی میں جانتا تھا کہ گوڈسے کا مہاتما جی کے قتل سے تعلق ہے گوڈسے گھبرایا ہوا تھا۔ اس نے مجھے بتایا کہ میرے پاس ریوالور ہے میں نے اسے مشورہ دیا کہ اسے پھینک دینا چاہیے میں نے اس سے یہ دریافت کیا کہ اس نے ریوالور کہاں سے لیا ہے میں نے ریوالور پھینکنا منظور کرلیا ... اس میں ایک ریوالور اور ... کارتوس تھے میں نے ... فروری کو پھینک دیا۔ ... دوسرے دن پولیس میرے گھر آئی ...

کیا میں نے اس کو کہا کہ میں نے ریوالور پھینک دیا ہے۔ پولیس کے کہنے پر میں انہیں وہاں لے گیا۔ جہاں میں نے ریوالور پھینکا تھا۔ مجھے پولیس کار میں لے جایا گیا میں نے پولیس کے ساتھ مل کر ریوالور کی تلاش کی ... پولیس کار میں گوڈسے اور پولیس کے علاوہ ایک اور شخص بھی تھا۔ گواہ نے گوپال گوڈسے کو شناخت کیا ... گاندھی کا قتل ہوگیا ہے ... مہاتما جی کا قاتل ہے ... لیکن کارتوس میں نے دیکھے ... پولیس کی آمد سے پہلے پھینکے تھے۔ میں نے پولیس کو وہ جگہ بھی دکھائی لیکن پولیس نے کارتوس کی تلاش نہ کی۔ گواہ کا بیان ختم ہوگیا۔ اور عدالت کل پر ملتوی ہوگئی۔

ایک شخص کی ہلاکت

دہلی کا ... پوسٹ آفس کے قریب دو ... ایک شخص ... ہلاک ہوگیا۔

پارلیمنٹ نے ہندو کوڈ بل آئندہ اجلاس تک ملتوی کر دیا

متعدد دوسرے بل منظور کر لئے گئے

نئی دہلی ۳۱ اگست۔ آج بدھ پارلیمنٹ نے ہندو کوڈ بل پر غور ختم کرنا منظور کیا۔ یہ اقدام کانگریس پارٹی کے اس فیصلہ کے مطابق ہے کہ یہ بل جب سیشن تک معرض التوا میں رکھا جائے۔ ہاؤس نے جہازیوں کے متعلق ترمیمی بل اور کلکتہ کی امپیریل لائبریری کا نام بدل کر نیشنل پبلک لائبریری رکھنے کا بل پاس کر دیا۔ علاوہ ازیں پبلک سیکیورٹی ایکٹ دہلی کو ترمیمی بل اور کارخانوں اور صنعتوں کے کام کو باقاعدہ بنانے اور ترقی دینے کے بل کو بھی منظور کر لیا۔ ڈاکٹر امبیدکر کی اس تحریک کو ہندو کوڈ بل پر غور کیا جائے۔ سٹر ... ... نے اعتراض کیا کہ چونکہ کمیٹی کی رپورٹ سے ... نکل آئی ہے اس لئے کہا گیا کہ سیلیکٹ کمیٹی نے اس بل پر جو کہ ایک سپرد کیا گیا ... غور کرنے کی بجائے ایک ایسے مسودہ پر غور کیا ہے جو زیر غور ہے۔

سلکٹ کمیٹی نے مرتب کیا تھا۔ سلیکٹ کمیٹی کے چند ممبران نے جن میں ڈاکٹر پٹرجی اور ... کرشن شرما اور پنڈت ٹھاکر داس بھارگو بھی شامل ہیں۔ سٹر نذیر الدین احمد کے دلائل کی مخالفت کی۔ وزیر قانون ڈاکٹر امبیدکر نے ایوان کو یقین دلایا کہ حکومت اس لنگر یکو قبول نہیں کرے گی۔ اگر ایوان کا اجلاس پر غور کرنے کو تیار نہیں ہے تو اسے مزید یقین دلایا کہ حکومت اس بل کو موجودہ اسمبلی کے ٹوٹ جانے سے پہلے پہلے پاس کرانے کا ارادہ رکھتی ہے اور یہ بل اگلے سیشن میں غور کیا جائے گا۔ بل پر غور کرنے کے لئے کافی وقت دیا جائے گا۔ اور اگر وقت کافی نہ ہوا تو بل کو پاس کرنے کے لئے اسمبلی کا ایک اور اجلاس بلانے پر بھی غور کیا جائیگا۔ اسپیکر نے کہا کہ مسٹر نذیر الدین احمد کے اعتراض پر مزید غور ضروری ہے۔ لہذا بل پر غور ملتوی کر دیا جائے۔ ایوان نے سپیکر کی یہ تحریک منظور کر لی۔

سردار پٹیل نے بمبئی پبلک سیفٹی ایکٹ میں دہلی کے لئے ترمیمی بل کے مقصد پر روشنی ڈالتے ہوئے بتلایا کہ اس کا مقصد گاندھی جی کے مقدمہ قتل کی سماعت کرنے والے اسپیشل جج کو دوبارہ گواہ کو معاف کرنے کا اختیار دینا ہے۔ اس سلسلہ میں پہلے جاری کردہ آرڈیننس ۳۱ دسمبر ۱۹۴۸ء کو ختم ہونے والا ہے۔ آج پارلیمنٹ میں چار نئے بل پیش کئے گئے۔ ایک بل سردار پٹیل نے پیش کیا جس کا مقصد حکومت کو نامناسب فلموں کو چھوٹی عمر کے اشخاص کو دکھائے جانے کی مخالفت کا اختیار دینا ہے۔ دوسرا بل ڈاکٹر شیام پرشاد مکرجی نے پیش کیا جس کا مقصد کپڑے اور سوت پر کنٹرول کی مشینری کو کارگر کرنا ہے۔ ڈاکٹر ... نے دو بل پیش کئے۔ ان میں سے ایک کا مقصد ایک درجن سفیروں کو تحفظ بہم پہنچانا ہے۔ اور دوسرے کا مقصد شرف کی ان مراعات کو مؤثر بنانا ہے۔ جو کہ حکومت ہند نے بین الاقوامی کانفرنسوں میں دیگر ممالک کو دینے منظور کئے ہیں۔

ڈاکٹر تاراچند ناگپور میں

ناگپور ۳۱ اگست۔ حکومت کے ایجوکیشن سکریٹری ڈاکٹر تاراچند کل نئی دہلی سے یہاں پہنچ گئے۔ انہوں نے صوبہ کی ... اسکاؤٹ ایسوسی ایشنوں سے بات چیت کی۔ خیال ہے کہ وہ سی پی کی تعلیمی حالت کا بھی دیکھ بھال کریں گے۔

خانقاہ کی نگران اعلیٰ کی تردید

دہلی ۱۳ اگست۔ مری میں لیسما سیسی اور مریم کی خانقاہ کی مدر سپیریر نے پاکستان کے اس الزام کی تردید کی ہے کہ ۱۴ اور ۱۵ اگست کی درمیانی شب کو ہندوستانی ہوائی بیڑے نے خانقاہ پر بم گرائے۔

لاہور کے اخبار سول اینڈ ملٹری گزٹ مورخہ ۲۴ اگست میں مدر سپیریر کی ایک چٹھی شائع ہوئی ہے جس میں وہ لکھتی ہیں کہ آپ کا اخبار مورخہ ۲۱ اگست ملا۔ ہم آپ کی توجہ مندرجہ ذیل حقائق کی طرف مبذول کرانا چاہتے ہیں۔

(۱) مری میں پنڈی پوائنٹ یا اس کے قرب وجوار میں جہاں یہ خانقاہ واقع ہے کہیں بھی کوئی بم نہیں گرا۔

(۲) دوم پرانے قبرستان میں جو پنڈی پوائنٹ سے کئی میل کے فاصلہ پر واقع ہے بم گرے تھے جن سے چند قبروں کو معمولی سا نقصان پہونچا۔

(۳) پنڈی پوائنٹ کے گرد ونواح میں کوئی قبرستان نہیں ہے نہ ہی اس علاقہ میں کوئی فوجی عمارت ہے۔ اس لئے یہ بیان کہ ایک فوجی عمارت پر مشین گنوں سے گولیاں چلائی گئیں قطعاً بے بنیاد ہے۔

(۴) اخبارات کے خاص نامہ نگاروں کو چاہیئے کہ اخبارات کو اپنی رپورٹیں بھیجنے سے پہلے واقعات کی صداقت معلوم کر لیں۔ اس قسم کی خبروں سے بچوں کے والدین کو بے حد پریشانی ہوتی ہے۔ اور غیر ضروری خوف وہراس پھیلتا ہے۔

ایڈیٹر سول اینڈ ملٹری گزٹ نے مدر سپیریر کی مندرجہ بالا چٹھی شائع کرتے ہوئے اس کے ساتھ اپنی طرف سے مندرجہ ذیل رائے شائع کی ہے۔ مذکورہ خبر سرکاری اطلاع کی بنا پر شائع کی گئی تھی۔

ساڑھے تین ہزار سے زائد قیدی رہا

مدراس ۳۱ اگست۔ حکومت مدراس نے ۳۵۱۵ غیر سیاسی قیدیوں کو رہا کر دیا ہے یہ سب قیدی یوم آزادی پر چھوٹ رعایت دی گئی تھی اس کے سلسلہ میں رہا کئے گئے ہیں۔

ہیضہ سے ۱۴۰۰ اموات

شملہ ۳۱ اگست۔ اس سال کے شروع سے اب تک مشرقی پنجاب میں ہیضہ کے ۲۹۰۰ حملے ہوئے۔ ان میں سے ۱۴۰۰ آدمی ہیضہ سے مر گئے۔ اسی مدت میں ۲۱۹۵ ... آدمیوں کے ہیضہ کا ٹیکہ لگایا گیا۔

لکھنؤ کی خبریں

لکھنؤ ۳۰ اگست۔ پولیس نے ... ایک شخص ہیرا سنگھ بہاری کو گرفتار کیا ہے۔ ملزم کے قبضہ سے ۴۰ عدد ریلوے کے ٹکٹ استعمال شدہ برآمد ہوئے ہیں۔ اور ایک بھالا بھی اس کے قبضہ میں تھا۔ بیان کیا جاتا ہے کہ ملزم شراب کے نشہ میں تھا اور بعض طبقے کے لیڈران کو گالیاں دے رہا تھا جب اسے پولیس نے گرفتار کرنا چاہا تو اس نے اور شدید ہنگامہ برپا کر دیا بمشکل اسے گرفتار کر کے حوالات تک پہونچایا گیا۔ اس کے ہنگاموں کی وجہ سے پولیس اسٹیشن قیصر باغ کے قریب ہزاروں آدمیوں کا مجمع ہو گیا تھا۔

ایک ہفتہ میں ہیضہ کے ۱۰ بیمار

لکھنؤ ۳۰ اگست۔ حکومت یوپی کے ایک پریس نوٹ میں بتایا گیا ہے کہ ۲۱ اگست ۱۹۴۸ء کو ختم ہونے والے ہفتہ میں ۱۷۱ افراد ہیضہ میں مبتلا ہوئے اور ۲۰۸ ہلاک ہوئے جب کہ گذشتہ ہفتہ میں ۴۴۰ افراد کے مبتلا اور ۳۵۰ کے ہلاک ہونے کی اطلاع ملی تھی۔ پچھلے تین برسوں کے اس ہفتہ میں اوسطاً ۲۵۱ افراد مبتلا اور ۱۲۰۹ فوت ہوئے تھے۔ بیماری کو مزید پھیلنے سے روکنے کے لئے زبردست اقدامات کئے جا رہے ہیں۔ متاثرہ علاقوں میں زائد مقدار دوائیں جراثیم مارنے والی دوائیں اور نقد امداد دی گئی۔

گذشتہ ہفتہ کے مقابلے میں چیچک میں ۲۰۱۵ افراد مبتلا اور ۲۷ فوت ہوئے تھے اس ہفتہ میں ۱۳۹ افراد مبتلا ہوئے اور ۹ فوت ہوئے۔ ٹیکے اور دوبارہ ٹیکے لگانے کا کام بدستور جاری ہے۔ صوبہ طاعون سے بدستور محفوظ رہا۔

آبکاری کی آمدنی میں کمی

لکھنؤ ۳۱ اگست۔ وزیر آبکاری چودھری گردھاری لال نے بتایا کہ گذشتہ سال کے برعکس اس سال ان اضلاع کی آبکاری کی آمدنی گھٹ رہی ہے جن میں شراب بندی جاری ہے۔

لکھنؤ میونسپلٹی کے ۲ ملازم برطرف

لکھنؤ ۳۱ اگست۔ لکھنؤ میونسپل بورڈ میں سے ہندی نہ جاننے والے اشخاص کو علیحدہ کیا جا رہا ہے۔ ۲۵، ۲۶ اور ۲۷ کو ہندی کے تین امتحانات منعقد ہوئے جن میں میونسپلٹی کے ۳۰۰ ملازمین نے شرکت کی۔ ان میں ۲۷ ملازم جو مطلوبہ نمبر حاصل کرنے میں ناکام رہے علیحدہ کر دئیے گئے۔

سبکدوش طبی ملازمین

لکھنؤ ۳۱ اگست۔ حکومت ہند نے یہ طے کیا ہے کہ وہ مختلف نوع کے سبکدوش طبی ملازمین کو بھی ... ... دوسرے سبکدوش فوجیوں کی طرح صنعت وتربیت کی آسانیاں فراہم کرے گی بشرطیکہ سبکدوش طبی ملازمین تربیتی اسکیم کی شرائط پوری کریں۔

یوپی میں ۱۲۸ سرکاری ملازموں کو نکالا گیا

لکھنؤ ۳۱ اگست۔ ایک سرکاری ترجمان نے بتلایا کہ حکومت یوپی اس وقت ۱۲۸ سرکاری ملازموں کے خلاف کارروائی کر رہی ہے جن میں سے گیارہ گزیٹڈ افسر ہیں اس نے بتایا کہ ان میں سے ۵۸ کے خلاف مقدمہ چلایا جا رہا ہے اور ۱۴ کا غذات ایڈمنسٹریٹو ٹریبونل کے سامنے پیش کر لئے گئے ہیں ۵۲ کے خلاف دفتری اقدام کیا جا رہا ہے ۵۸ کے خلاف ابھی تحقیقات جاری ہے گذشتہ دو سالوں میں ۳۷۵ واقعات کی تحقیقات کی گئی ہے ان میں سے ۲۵ کو سزا دی گئی ہے۔ ۲۰ کے خلاف دفتری طور پر اقدام کیا گیا ہے یوپی میں کمیونسٹ کارکنوں کے متعلق اس ترجمان نے بتایا کہ ان کی گرفتاری سے خلاف قاعدہ اور غیر قانونی ہڑتالیں بند ہو گئی ہیں۔

مسلم پیشہ ور فیڈریشن

لکھنؤ ۳۰ اگست۔ مسلم پیشہ ور فیڈریشن کے سکریٹری چودھری عبدالرحمن صاحب مطلع کرتے ہیں کہ ۱۵ ستمبر تک مسلم پیشہ ور برادریاں اپنی تجویزیں سبحان نگر گلی چیو والی کے پتہ پر روانہ کریں۔

سلطان المدارس میں داخلہ

لکھنؤ ۲۹ اگست۔ پرنسپل صاحب سلطان المدارس اطلاع دیتے ہیں کہ ۱۲ اگست ۱۹۴۸ء کو مدرسہ اور دفاتر کھل گئے ہیں آکر تعلیم شروع ہو گئی امتحانات الٰہ آباد کے لئے یکم اکتوبر ۱۹۴۸ء تک ۹۹ حاضری ضروری ہوتی ہے لہذا طلباء کو چاہیئے کہ جلد از جلد حاضر ہوں

وظائف وغیرہ کا انتظام بھی شروع سال میں ہوتا ہے اس لئے غیر مستطیع طلباء کی درخواستیں جلد از جلد آجانا چاہیئے طلباء کے لئے دارالاقامہ ہے جس کی کوئی فیس نہیں لی جاتی ہے جس کے ساتھ دوسری رعایتیں دی جاتی ہیں فارم درخواست داخلہ ومراعات حسب طلب روانہ کئے جاتے ہیں۔

نئی میونسپلٹیوں کا قیام

لکھنؤ ۲۸ اگست۔ صوبائی حکومت چونکہ حسب ذیل ٹاؤن ایریاؤں کو میونسپلٹیوں میں تبدیل کرنے اور راج پور (ضلع ڈیرہ دون) اور سید پور (ضلع بنارس) ٹاؤن ایریاؤں کو علی الترتیب ڈیرہ دون اور بنارس میں مدغم کر دینے کا ارادہ رکھتی ہے اس لئے اب ان انتخابات کی کوئی ضرورت باقی نہیں رہ جاتی جو ۲۴ تا ۲۵ ستمبر ۱۹۴۸ء کو ہونے والے تھے چنانچہ انتخابات کے سلسلہ میں ان ٹاؤن ایریاؤں میں تمام کارروائی بند کر دینے کے لئے احکام جاری کر دئیے ہیں۔

(۱) منگلور ضلع سہارنپور (۲) گنگوہ (۳) تھانہ بھون (۴) شاملی ضلع مظفر نگر (۵) سردھنا ضلع میرٹھ (۶) جہانگیر آباد ضلع بلند شہر (۷) فرید پور ضلع بریلی (۸) بہیڑی (۹) رگھبر پور (۱۰) لہروا ضلع سیتا پور۔

مدراس میں ہندی کی تعلیم کے خلاف پکٹنگ

مدراس ۳۰ اگست۔ ہندی کے خلاف پکٹنگ کرنے والے کل گیارہ آدمی اور گرفتار ہوئے گرفتار شدگان میں ایک عورت بھی ہے شہر میں ایک اسکول کے سامنے کچھ دیر پکٹنگ کرنے کے بعد ایک جلوس کی شکل میں شہر کا گشت شروع کیا۔ پولیس نے ان کو لاری میں بٹھا کر شہر کی حدود سے باہر لے جا چھوڑ دیا ہے۔

مدراس کی بسوں میں زنانہ کنڈکٹر

مدراس ۳۰ اگست۔ مدراس شہر میں چلنے والی بسوں میں زنانہ کنڈکٹر مقرر کئے جائیں گے مدراس کے وزیر ٹرانسپورٹ مسٹر گوپال ریڈی نے اس مرو ... ... کہ وہ ... شہر کی زنانہ انجمنوں کے نمائندوں کی ... کی ایک کانفرنس ہوگی جس میں زنانہ کنڈکٹر کی تنخواہ وغیرہ کا فیصلہ کیا جائے گا۔

اجتماعی جرمانہ کی رقم وصول

بنارس ۳۰ اگست۔ ایک ہزار روپیہ کا اجتماعی جرمانہ جو ... ضلع جونپور ... پولیس کے ایک گروہ پر حملے کے سلسلہ میں عائد کیا گیا تھا وصول کر لیا گیا تھا ... میں ملوث ... ابھی تک لاپتہ ہیں۔

پناہ گزیں کیمپ بند کر دیا جائیگا

جبل پور ۳۰ اگست۔ معلوم ہوا ہے کہ حکومت سی پی وبرار نے فیصلہ کیا ہے کہ بیرہی کا پناہ گزیں کیمپ بند کر دیا جائے۔ اور وہاں کے سندھی پناہ گزین جبل پور ... منتقل کر دیا جائے کٹنی میں پہلے سے ۲۰ ہزار سندھی پناہ گزیں موجود ہیں۔

اندور میڈیکل کالج میں ہڑتال

اندور ۳۱ اگست۔ ... میڈیکل کالج اندور کے نچلے درجے کے دو سو آدمیوں نے آج کام بند کر دیا کیونکہ حکام نے ان کے مطالبات نامنظور کر دئیے تھے ان اشخاص کے مطالبات تنخواہوں میں اضافہ سے تعلق رکھتے ہیں کالج کے اسٹاف کے ممبروں نے مریضوں کے وارڈوں میں صفائی کی اور دوسرے کام انجام دئیے۔

مصباح المدارس

لکھنؤ ۲۹ اگست۔ ... اسکول مصباح المدارس میں عنقریب ایک ہندی کا درجہ کھلنے والا ہے مدرسہ میں اب تک محض دینیات اور اردو کی تعلیم ہوتی تھی بچوں کا داخلہ ابھی جاری ہے اور غریب بچوں کو مفت تعلیم دی جاتی ہو۔

گنگوہ میں یوم آزادی

گنگوہ۔ بذریعہ ڈاک۔ یہاں ۱۵ اگست بڑی شان وشوکت کے ساتھ منایا گیا، تمام بازاروں کو پوری طرح سے آراستہ کیا گیا تھا۔ دکانوں ودکانوں پر ترنگے جھنڈے لہرا رہے تھے بازاروں میں لیڈروں کے نام پر گیٹ بنائے گئے مسجدوں میں دعائیں مانگی گئیں صبح پر بھات پھیری سوال شہر کے گلی کوچوں میں گھومے ۸ بجے ... بیٹھے میں ... حامد حسن صدر نشاں کانگریس نے جھنڈا لہرایا اور ایک مختصر تقریر کی۔ پولیس پریڈ رکھشا دل مقامی اسکولوں کے اسکاؤٹ کے سلامی دی سرکاری عمارتوں پر جھنڈے لہرائے گئے اور ... نصب کرائے گئے ۳ بجے شام کو جلوس نکالا گیا جس میں پولیس، گھوڑے سوار رکھشا دل اور کانگریس کے اسکاؤٹوں کے علاوہ ہزاروں کی تعداد میں لوگ شامل تھے نوجوانوں نے پٹے کے کھیل بھی دکھائے جلوس نے شہر کا گشت کیا۔

جلوس کے بعد زیر صدارت ... حامد حسن صاحب صدر ... جلسہ ہوا جس میں پنڈت ... صاحب اور ... نے تقریریں کی اور ... بابو ... صاحب صدر کی تقریر کے بعد جلسہ ختم ہوا پھر غریبوں کو دان دیا گیا ... ہائی اسکول میں زیر صدارت ہیڈ ماسٹر صاحب ... ہوا ... لڑکوں نے کھیل وغیرہ دکھلائے جن کو انعامات تقسیم کئے گئے۔

درسی کتب کیلئے اخباری کاغذ

دہلی ۳۰ اگست۔ وزارت صنعت وسپلائی کا ایک پریس نوٹ مظہر ہے کہ اسکولوں اور کالجوں کی درسی کتابوں کے لئے چھاپے والے کاغذ کی موجودہ قلت کے پیش نظر حکومت ہند نے فیصلہ کیا ہے کہ اکتوبر سے دسمبر تک کے وسط کے اخباری کاغذ کی تھوڑی سی مقدار ان کتب پبلشروں اور پبلشروں کو دی جائے۔ یہ کاغذ صرف ان درسی کتابوں کے لئے ہی استعمال کیا جا سکے گا جو صوبائی یا ریاستی حکومتوں یا مسلمہ یونیورسٹیوں سے منظور شدہ ہوں۔

نیوز پرنٹ کنٹرول (نمبر ۳) آرڈر ۱۹۴۸ء کی دفعہ (۵) کے تحت اجازت ناموں کے لئے درخواستیں سادے کاغذ پر دی جا سکتی ہیں جن میں طبع ہونے والی کتاب یا کتب کی تعداد، سائز اور کتاب یا کتب کے صفحات درج ہوں اور جو متعلقہ صوبائی یا ریاستی حکومت کے پاس ... ستمبر سے پہلے ... جانچ پڑتال کے بعد صوبائی یا ریاستی حکومتیں ان درخواستوں کو نیوز پرنٹ افسر شملہ کو بھیج دیں گی جو اجازت ناموں کے اجرا کا مجاز ہوگا۔

جبلپور میں ہنگامی صورت حالات

جبلپور ۳۰ اگست۔ حکومت سی پی وبرار نے نقض امن کے اندیشہ سے جبلپور کے تمام ضلع میں ہنگامی حالات کا اعلان کر دیا ہے اور فنڈ ایکٹ بھی نافذ کر رہا ہے۔

دوصد روپے کے انعامات

حل بھیجنے کی آخری تاریخ ۱۰ ستمبر ۱۹۴۸ء

نتیجہ ۱۵ ستمبر ۱۹۴۸ء کو اسی پرچہ میں شائع ہوگا

(۱) پہلا انعام بالکل صحیح حل والے کو مبلغ ۷۵ روپے نقد یا اسپیشل جبری کا پورا کورس مفت جو مطلوب ہو (۲) ایک غلطی والے کو پانچ انعام ہیمہ بھیجنے والے یا جبری کا پورا کورس مفت (۳) تیسرا انعام۔ سب سے زیادہ حل بھیجنے والے کو مبلغ ... روپے نقد (۴) چوتھا انعام سب سے پہلے حل بھیجنے والے کو

انعامی جبری معمہ نمبر ۱

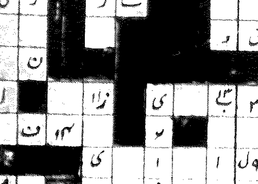

دائیں سے بائیں کو:

(۱) ... جو اچلنے سے کئی ... کر جاتے ہیں (۳) ... کی (۴) انسانی جسم (۵) ایک ہندو طلبہ ... جدائی اور مصیبتوں کا ساتھ ... (۶) بے نظیر (۷) ... حادثہ بلیک ہول کو ... ثابت کیا ہے (۸) فساد اور جھگڑے کی جڑ (۹) انکوٹھے کے جسم کا ایک حصہ (۱۰) ... اس کا غلام نہیں بننا چاہئے

اوپر سے نیچے:

(۱) اس موذی اور سنگدل مرض ... ہزاروں ہندوستانی لقمہ اجل ہو رہے ہیں (۲) ہندوستان کی ایک ریاست ہے اور ... کروڑ انسانوں کا سہارا ہے (۳) پنجاب کا ایک دریا (۴) ہند کے ایک صوبے کا وزیر اعظم (۵) ... (۶) وہ شہر جو چار بڑی طاقتوں کے درمیان جنگ کا باعث بن رہا ہے (۷) اپنے زمانہ کا مشہور ومعروف ... (۸) ہندوستان کا ایک ...

نوٹ: (۱) فیس داخلہ فی حل ۸ آنہ ہوگی جو منی آرڈر یا ٹکٹ کی صورت میں آنی لازمی ہے حل کسی بھی سادہ اور صاف کاغذ پر بھیج سکتے ہیں (۲) ایک سے زیادہ حلوں کیواسطے مزید ۸ آنہ فی حل ادا کرنا ہوگا (۳) حل کی آخری تاریخ ۱۰ ستمبر ۱۹۴۸ء ہے اس کے بعد آنے والے حل مقابلے میں شامل نہ کئے جائیں گے (۴) حل بھیجنے والے کا پتہ صاف ہونا چاہیئے (۵) صحیح حل وہی تصور ہوگا جو ہمارے سربمہر حل سے حرف بحرف ملے گا (۶) معمہ کی آمدنی کے مطابق انعامات کی رقم گھٹائی بڑھائی جا سکتی ہے (۷) ایک سے زیادہ حل بھیجنے کی صورت میں قرعہ اندازی سے کام لیا جائیگا یا سب حلوں کے ایک سے زیادہ ہونے کی صورت میں رقم انعامات مساوی بانٹ دی جائے گی (۸) منیجر جبری کا فیصلہ قطعی واحد اور قانوناً جائز تصور ہوگا۔

رائے صاحب کے ایل شرما اینڈ سنز رئیس اینڈ بینکرز ۲۵ جگادھری E.P.

تپدق اور پرانے بخارات

जबरी جبری JABRI T.B.

تپدق کی مشہور عالم دوا جبری کے بارے میں عوام کا فیصلہ

(۱) جناب ... صاحب ... موضع ... ضلع ... (۲) جناب ناگیشور صاحب ... اسکول منڈ گاؤں ... (۳) ... موضع کٹیا ڈاکخانہ ... (۴) مسٹر رام کھیلاون ... رام بھیکو رام ... (۵) جناب لیلا دھر کاری ... ضلع نینی تال (۶) جناب ... ٹاؤن مارکیٹ ناگپور (۷) جناب ... موضع ... ضلع ہزاری باغ (۸) سردار ... ضلع فیروز پور وغیرہ وغیرہ ہزارہا صاحبان کا یہی فیصلہ ہے کہ اس موذی مرض سے مریض کی جان بچانے والی اگر کوئی دوا ہے تو وہ صرف جبری ہی ہے اور ان صاحبان کے پتہ جات بالکل ٹھیک ہیں اور کوئی بات پوشیدہ نہیں آپ جس سے بھی چاہیں دریافت کر کے تسلی کر سکتے ہیں ان کے علاوہ ... کا نمونہ آپ ان ہی کالموں میں دیکھ سکتے ہیں جبری کے بارے میں ہندوستان کے کونے کونے سے عوام کا یہی فیصلہ ہے کہ درحقیقت جبری دوا نہیں بلکہ تپدق کے مریضوں کی جان بچانے کے لئے خدائی طاقت ہے جس نے آزمائش کے لئے دس روز کا نمونہ بھی رکھ دیا ہے تاکہ تسلی ہو سکے۔ اگر آپ ... ... مایوس ہو چکے ہیں تو خدا کا نام لے کر ایک بار آزمائش کریں۔

تپدق اور پرانے بخارات کے مریضو اب بھی سمجھو

ورنہ وہی مثل ہوگی کہ اب پچھتائے کیا ہوت جب چڑیاں چگ گئیں کھیت۔ اس کے لئے فوراً آرڈر دے کر مریض کی جان بچائیں سینکڑوں حکیم ڈاکٹر وید صاحبان اپنے مریضوں پر استعمال کر کے نام پیدا کر رہے ہیں اور بذریعہ تار کے آرڈر دیتے ہیں تار کے لئے ہمارا پتہ جبری JABRI JAGADHARI کافی ہے اگر تار دس لوہا لوہا ہے تو قیمت اس طرح ہے جبری اسپیشل نمبر (۱) امیروں کے لئے جس میں ساتھ ساتھ طاقت بڑھانے کے لئے قیمتی کشتہ جات سونا موتی ابرک فولاد وغیرہ بھی شامل ہے مکمل چالیس روز کا کورس ۷۵ روپے نمونہ دس روز کے لئے ... روپے جبری (۲) جس میں قیمتی جڑی بوٹیاں ہیں سب امیر وغریب ہی استعمال کر سکتے ہیں مکمل کورس ... روپے نمونہ دس روز ... روپے محصول وغیرہ الگ ہے ... معہ حوالہ اخبار ضرور تحریر کریں بارسل جلد حاصل کرنا ہو تو قیمت بذریعہ منی آرڈر ... تاکہ فوراً روانہ کر دیا جائے۔

رائے صاحب کے ایل شرما اینڈ سنز رئیس اینڈ بینکرز ۲۵ جگادھری مشرقی پنجاب E.P.

دس خصوصیتوں والی خوشنما حمائل شریف مترجم

یہ حمائل شریف اپنی خوبیوں اور خصوصیتوں کے لحاظ سے بے مثل ہے۔ اس میں دس خصوصیتیں ایسی ہیں جو مجموعی اعتبار سے کسی دوسری حمائل شریف یا قرآن مجید میں نہیں پائی جاتیں۔

(۱) اس کی تصحیح مولانا احمد علی صاحب محدث سہارنپوری کے مشہور ومعروف مصحف سے کی گئی ہے

(۲) ترجمہ زیر متن حضرت مولانا اشرف علیؒ معہ توضیح عبارات

(۳) حدیثوں سے سورتوں اور آیتوں کی فضیلت۔

(۴) تمام سورتوں اور بہت سی آیتوں کی خاصیتیں۔

(۵) ہر سورت کے متعلق تعبیر خواب (حضرت مولانا عبدالرحمن صفوری)

(۶) فوائد القرآن (حضرت تھانویؒ)

(۷) موضح القرآن (حضرت شاہ عبدالقادر)

(۸) تفسیر ابن کثیر، المعالی، خازن، لباب النقول وغیرہ مستند ومعتبر کتابوں سے بہت سی آیتوں کی شان نزول۔

(۹) جن آیت سے مسئلے نکلتے ہیں ان کی ضروری تفصیل۔ قرآن مجید کی تلاوت کے ظاہری اور باطنی آداب کے متعلق شروع میں ایک بصیرت افروز مقدمہ بھی ہے۔

(۱۰) خط خوشنما۔ جلد۔ روشن تقطیع نہایت موزوں ۲۲×۳۱/۸ ہدیہ غیر مجلد صرف پانچ روپیہ چار آنہ ہدیہ مجلد کپڑے کی کلکتہ کی جلد ساتھ روپے چار آنہ

معجزہ نما حمائل شریف مولوی نذیر احمد والی ہدیہ غیر مجلد دس روپے ...

ملنے کا پتہ

مکتبہ برہان اردو بازار جامع مسجد دہلی

ہند پارلیمنٹ میں سوالات

دہلی کی گندگی دور کرنے کے لئے اقدامات۔ فوجیوں کو تمغہ جات دئے جائیں گے۔ جرائم پیشہ قبیلے ہندستان کی مشرقی سرحد پر دفاعی انتظامات

نئی دہلی یکم ستمبر۔ کل ہند پارلیمنٹ میں راجکماری امرت کور وزیر صحت نے مسٹر کامتھ کے اس سوال کے جواب میں کہا کہ حکومت کو اس بات کا علم ہے کہ دہلی کی صفائی کی حالت خراب ہے اسے درست کرنے کیلئے ضروری اقدامات کئے گئے ہیں۔

انہوں نے بتلایا کہ دونوں میونسپلٹیوں نے نئے صفائی کے اسٹاف میں اضافہ کر دیا ہے اور کوڑا کرکٹ اٹھانے والی لاریاں بھی بڑھائی ہیں۔ آپ نے اس امر کا بھی انکشاف کیا کہ میونسپلٹیوں نے تین ہزار سے زیادہ اشتہارات ان اشتہارات کے لئے تیار کرائے ہیں جو پیشاب پر سودا فروخت کرتے ہیں۔

ضمنی سوالات پر راجکماری نے بتایا کہ دہلی میں گندگی کی وجہ عوام کی کم سمجھی اور ملازموں کے ساتھ عدم تعاون کا نتیجہ ہے۔

اسٹین گنیں پکڑی گئیں

وزیر داخلہ سردار پٹیل نے مسٹر کامتھ کے سوال کے جواب میں کہا کہ پچھلے دنوں دہلی میں ایک شخص نند سنگھ کی دوکان سے اسٹین گنیں پکڑی گئیں۔ اس سلسلہ میں آٹھ اشخاص کو ہندستانی قانون اسلحہ کی دفعہ ۲۰ کے تحت گرفتار کیا گیا ہے۔ اور ان کے خلاف تحقیقات جاری ہے۔ وزیر دفاع مسٹر بلدیو سنگھ نے کہا کہ مسٹر ایچ ایف بلارڈ جو جنرل ہیڈ کوارٹر میں سلحہ خانہ کا انچارج تھا۔ اسے اسلحہ ایکٹ کے تحت گرفتار کیا گیا ہے۔ ملک راج حولدار کو بھی اسی سلسلہ میں گرفتار کیا گیا ہے۔ مقدمہ کی تحقیقات ہو رہی ہے۔

ایک اور سوال پر وزیر دفاع نے مزید بیان کیا کہ اختتام جنگ کے بعد جن لوگوں کو سبکدوش کر دیا گیا تھا، انہیں دوبارہ ملازمت میں لے لیا گیا ہے۔ لیکن ان کی صحیح تعداد ابھی حاصل نہیں ہو سکی ہے۔ مختلف سروسوں سے جن لوگوں کو سبکدوش کیا گیا تھا ان کی تعداد ۱۳ لاکھ ۰۰ ہزار تھی۔

تمغہ جات

وزیر دفاع نے بتایا کہ ابھی تک کشمیر میں بہادری دکھانے پر کسی کو کوئی اعزاز یا تمغہ نہیں دیا گیا ہے۔ لیکن کمانڈر انچیف کی طرف سے بہت سے افسروں اور سپاہیوں کو سفارشی کارڈ جاری کئے ہیں۔ اس بات پر غور ہو رہا ہے کہ بہادری کے لئے پرانے طریقے اور ویر چکر کے تمغات دئے جائیں۔ جونہی یہ معاملہ طے ہو جائے گا یہ تمغہ جات دئے جائیں گے۔

ریڈیو

مسٹر ایل سابو کے ایک سوال کے جواب میں سردار پٹیل وزیر نشریات نے بتایا کہ ہند یونین کے تمام حصوں کی خبریں آل انڈیا ریڈیو کے خبروں کے بلیٹن میں شامل کی جاتی ہیں۔

سروس میں آل انڈیا نیوز بلیٹن مختلف زبانوں میں روزانہ ۳۳ بار خبریں نشر کرتا ہے۔ اور یہ خبریں پانچ منٹ سے پندرہ منٹ تک نشر کی جاتی ہیں۔

ریاستی وزیروں کی تنخواہیں

اب وزیر اعظم نے ایک بیان میں بتایا کہ مدھیہ بھارتی یونین کے وزیر اعظم اور دوسرے وزیروں کو ایک ہزار روپے ماہانہ تنخواہ دی جاتی ہے۔ ساز و سامان سے آراستہ مکان مفت اور موٹر کار اس کے علاوہ ہے۔ وزیر اعظم کو مصارف الاؤنس کے طور پر ۳۰۰ روپے زائد دئے جاتے ہیں۔

میسور یونین کے وزیر اعظم اور دوسرے وزیروں کو ۷۵۰ روپے ماہانہ تنخواہ مکان اور موٹر کار ملتی ہے۔ سوراشٹر یونین کے وزیر اعظم اور دوسرے وزراء کو ۵۰۰ روپے ماہانہ تنخواہ، مکان کرایہ اور کار یا ۲۰۰ روپے ماہانہ الاؤنس دیا جاتا ہے۔

راجستھان یونین کے وزیر اعظم اور دوسرے وزیروں کو ۵۰۰ روپے ماہانہ مکان اور موٹر کار اور ونڈھیا چل پردیش یونین کے وزیر اعظم اور دوسرے وزیروں کو ۵۰۰ روپے ماہانہ ۱۵۰ روپے الاؤنس اور ۱۰۰ روپے کرایہ مکان دیا جاتا ہے۔

حیدرآباد میں ہوائی اڈے

وزیر دفاع سردار بلدیو سنگھ نے بتایا کہ جنگ کے دوران میں حیدرآباد میں ۸ ہوائی اڈے بنائے گئے تھے۔ حکیم پیٹ کا ہوائی اڈہ حکومت ہند کی ملکیت ہے اور دوسرے نظام گورنمنٹ کے ہیں حکیم پیٹ کے ہوائی اڈے کا نظام اور کنٹرول نظام گورنمنٹ کو دے دیا گیا تھا۔ لیکن حکومت ہند کی ایک مشاہدہ گاہ موجود ہے اور عمارتوں کا انتظام بھی حکومت ہند کے خرچ پر ہوتا ہے۔ اس ہوائی اڈے کو ہند کے خلاف استعمال ہونے سے روکنے کے لئے بشرط ضرورت مناسب کارروائی کی جائے گی۔

مشرقی سرحدوں کا تحفظ

وزیر دفاع نے ایوان کو مطلع کیا کہ ہندوستان کی مشرقی سرحد پر تحفظات کے انتظامات مکمل ہو گئے ہیں۔ جنوب سے منی پور جانے والی سڑک اور لیڈو سے لیکیاپانی اور آسام میں اس سے آگے جانے والی سڑکیں فوجی سڑکیں نہیں ہیں۔

جرائم پیشہ قبیلے

سیٹھ گوبند داس کے سوال کے جواب میں سردار پٹیل نے ایوان کو مطلع کیا کہ حکومت اس درجہ بندی کو ختم کرنے کے مسئلہ پر غور کر رہی ہے اور اس سلسلہ میں صوبائی حکومتیں اس کے خلاف ہیں۔

حیدرآباد کے خلاف جلد ہی کارروائی کی جائیگی

سردار پٹیل نے ایوان کو یقین دلا دیا

دہلی یکم ستمبر۔ سردار پٹیل نائب وزیر اعظم ہند نے منگل کے دن دوران بحث میں بتایا کہ چونکہ حیدرآباد نے ہندستان سے سمجھوتہ کی متعدد مرتبہ خلاف ورزی کی ہے اس لئے حکومت ان کے خلاف مناسب اقدام کرنے والی ہے۔ آپ نے کہا کہ حکومت ہند اس اقدام پر غور و خوض کر رہی ہے۔ نظام نے اپنے معاملہ کو اقوام متحدہ کے سامنے پیش کر کے بلاشبہ معاہدہ کی خلاف ورزی کی ہے۔

مسٹر ایچ وی کامتھ کے ایک سوال کے جواب میں پنڈت نہرو وزیر اعظم نے کہا کہ کشمیر اور حیدرآباد کے معاملہ پر ایوان میں بحث ملک کے مفاد کے خلاف ہوگی وزیر اعظم نے یہ امید ظاہر کی کہ ایوان کے ملتوی ہونے سے قبل حکومت ان معاملات پر اپنی رائے کا اظہار کر دیگی۔

پروفیسر رنگا نے سوال کیا کہ کیا حکومت اپنے اور حیدرآباد کے تعلقات پر کوئی بیان دے گی۔ اور کیا بتائیگی کہ حیدرآباد سے آنے والے پناہ گزینوں کے متعلق حکومت کیا طریق کار سوچ رہی ہے۔

سردار پٹیل نے اس سوال کا جواب دیتے ہوئے کہا کہ حکومت اس مسئلہ پر پوری توجہ دے رہی ہے۔

ایک اور سوال کے جواب میں نائب وزیر اعظم نے کہا کہ حکومت ہند کی طرف سے بادشاہ کا ایک خط نظام کو بھیجا گیا ہے۔ اس کے علاوہ نظام کو کوئی دوسری چیز نہیں بھیجی گئی۔

مسٹر ... نے سوال کیا کہ کیا حکومت ہند حیدرآبادی وفد کو اقوام متحدہ کے پاس جانے میں سہولتیں دے گی؟ جواب دیتے ہوئے سردار پٹیل نے کہا کہ ہم ضرور سہولتیں دیں گے اور اگر ہمارے زمیندار امریکہ جانا چاہیں تو ان کو بھی سہولتیں دی جائیں گی (قہقہہ)

حکیم پیٹ کا ہوائی اڈہ

سردار بلدیو سنگھ نے ایک سوال کا تحریری جواب دیتے ہوئے کہا کہ ہر ممکن کوشش اس امر کی کی جائے گی کہ حیدرآباد حکیم پیٹ ہوائی اڈہ کو ہندوستان کے خلاف استعمال نہ کر سکے۔ انہوں نے کہا کہ جنگ کے زمانہ میں حیدرآباد میں ۸ ہوائی اڈے تعمیر کئے گئے تھے۔ حکیم پیٹ کا ہوائی اڈہ حکومت ہند کی ملکیت میں تھا۔ بقیہ ہوائی اڈے حکومت نظام کی ملکیت ہیں۔ حکیم پیٹ کے ہوائی اڈہ کا انتظام

حکومت حیدرآباد کو سپرد کر دیا گیا ہے۔ لیکن اب بھی وہاں حکومت ہند کا میٹرولوجیکل اسٹیشن ہے۔ اور ہوائی اڈہ کی عمارتیں حکومت ہند کے قبضہ میں ہیں۔

مسٹر کامتھ نے حکومت کو یاد دلایا کہ حکومت نے اجلاس کے پہلے دن یہ وعدہ کیا تھا کہ کشمیر اور حیدرآباد پر بحث کے لئے ایک دن مخصوص کیا جائے گا۔ انہوں نے کہا کہ ان مسائل کی اہمیت کو دیکھتے ہوئے اس بحث کی سخت ضرورت ہے۔

پنڈت نہرو نے کہا کہ مجھے اس قسم کے کسی وعدہ کا علم نہیں۔ میں خود بھی ابھی پورے طور پر نہیں سمجھ سکا ہوں کہ فوجی اور متعلقہ معاملات پر ایوان میں بحث کہاں تک ملک کے مفاد میں ہے۔

پنڈت کنزرو نے کہا کہ کیا صرف فوجی معاملات ہیں؟ اور کیا سیاسی معاملات نہیں۔ اور فوجی معاملات پر بحث کیوں نامناسب ہے؟

پنڈت نہرو نے کہا کہ یہ معاملہ آئینی ہے۔

پنڈت کنزرو نے حکومت کشمیر کے متعلق بیان پر جو تنقید کی ہے وہ لاعلمی کا نتیجہ ہے

اسپیکر نے کہا کہ مجھے ایوان کے لیڈر کی اس رائے سے اتفاق ہے کہ موجودہ نازک حالات میں ایسے معاملات پر بحث مناسب نہیں بہتر طریقہ یہ ہے کہ خاموشی اختیار کی جائے حکومت کی امداد کی جائے۔ ایک ممبر نے تجویز کیا کہ اگر ضرورت ہو تو خفیہ جلاس میں اس مسئلہ پر بحث کی جائے۔

پنڈت کنزرو نے کہا ...

وزیر اعظم کیوں ایک بحث کے سوال کو ختم کئے دیتے ہیں اس پر اسپیکر نے کہا کہ وہ صرف عارضی طور پر اس کا التوا چاہتے ہیں بحث کسی دوسرے مناسب وقت پر ہو سکتی ہے۔ مسٹر شیوہ ان نے کہا کہ ہر وقت یہی کہدیا جاتا ہے کہ فوجی معاملات میں ایوان کو اس بحث کا حق حاصل ہے اور حکومت کو ممبران کی رائے سے واقف ہونا چاہئے ہم وزیروں پر اعتماد رکھتے ہیں لیکن وزیر ہمارے لیڈر ہیں اور ان کو اس حیثیت سے وہ سننا چاہئے جو ہم کہنا چاہتے ہیں۔

پنڈت جواہر لال نہرو نے کہا کہ مجھے کسی بحث کو التوا میں ڈالنے کا حق نہیں اس کا فیصلہ اسپیکر اور ایوان ہی کر سکتا ہے۔ اسپیکر نے کہا کہ میں اپنا فیصلہ پہلے ہی سنا چکا ہوں

ہندوستان میں شراب بندی نہ کی جائے

افراط زر کو روکنے کے لئے سرمایہ داروں کی تجویز

نئی دہلی یکم ستمبر۔ معلوم ہوا ہے کہ ملک کے بڑے بڑے سرمایہ داروں اور صنعت کاروں نے حکومت کے سامنے یہ تجویز پیش کی ہے کہ حکومت انسداد شراب نوشی کی اسکیم کو ختم کر دے کیونکہ شراب بند کر دینے سے حکومت کے ذرائع آمدنی میں کمی ہو جائے گی اور آمدنی کے خرچ کا ایک ذریعہ بند ہو جائے گا۔ اور یہ دونوں چیزیں افراط زر کو روکنے کے لئے بہت ضروری ہیں ان کا کہنا ہے کہ اگر مکمل شراب بندی کر دی گئی تو مختلف حکومتوں کو ۳۲ کروڑ روپیہ کا نقصان رہیگا اس آمدنی کے نقصان کے علاوہ اس اسکیم کو نافذ کرنے کے لئے حکومتوں کو بہت مصارف کرنے پڑیں گے۔

ایکسائز سے جو آمدنی ہوئی ہے اس کا اندازہ مندرجہ ذیل اعداد و شمار سے کیا جا سکتا ہے۔ مدراس ۳ کروڑ ۰۴ لاکھ بمبئی ۶ کروڑ ۰۷ لاکھ مدھیہ پردیش ۲ کروڑ ۲۵ لاکھ آسام ۵۶ لاکھ یوپی ۷ کروڑ ۳ لاکھ اڑیسہ ۸۵ لاکھ مشرقی پنجاب دو کروڑ ۱۲ لاکھ اڑیسہ ایک کروڑ ۰۵ لاکھ مغربی بنگال ۸۵ لاکھ اس آمدنی کو پورا کرنے کے لئے یہ تجویز کی گئی ہے کہ سیل ٹیکس کو بڑھا دیا جائے۔ لیکن اس طرح کل ۳۲ کروڑ روپیہ کی آمدنی کا اندازہ کیا گیا ہے ماہرین اقتصادیات اور سرمایہ داروں کی نظر میں سیل ٹیکس کا مانگنا نامناسب ہے۔ نہ یہ مناسب ہے کہ سیل ٹیکس کو اس قدر بڑھا دیا جائے کہ اس سے آمدنی کا وہ نقصان پورا ہو سکے جو شراب بندی سے ہوتا ہے۔ یہ سرمایہ دار کہتے ہیں کہ یہ سوال بھی ہے کہ اگر اس ۳۲ کروڑ کی رقم کو چھوڑ دیا جائے کیا اس کو تاکہ وہ بینکوں میں کام آسکے۔ جو افراط زر کو روکنے کے لئے ضروری ...

پاکستان جانے والوں پر پابندی

پرمٹ سسٹم جاری کیا جائے گا

کراچی یکم ستمبر۔ معلوم ہوا ہے کہ ستمبر کے وسط میں ہندوستان سے پاکستان جانے والوں کے لئے حکومت پاکستان پرمٹ سسٹم جاری کر دیگی۔ یہ بھی معلوم ہوا ہے کہ پاکستان کے ہائی کمشنر متعینہ دہلی کو اس قسم کے پرمٹ جاری کرنے کا اختیار دیا جائے گا مشرقی پاکستان جانے والوں کے لئے پرمٹ جاری کرنے کا انتظام کلکتہ میں کیا جائے گا۔

پاکستان کا اقوام متحدہ سے غلہ کا مطالبہ

پاکستانی وفد جلد ہی واشنگٹن جانے والا ہے

کراچی یکم ستمبر۔ مغربی پنجاب اور سندھ میں شدید سیلاب کی وجہ سے اندیشہ کیا جا رہا ہے کہ پاکستان میں غذا کی سخت کمی ہو جائیگی۔ معلوم ہوا ہے کہ پاکستان کے وزیر خوراک اس ماہ کے آخر میں واشنگٹن ایک وفد بھیجنے پر غور کر رہے ہیں تاکہ اقوام متحدہ کی غذائی کمیٹی سے پاکستان کو غذائی امداد دینے کی درخواست کی جائے۔

پاکستان اقوام متحدہ سے چاول خاص طور پر حاصل کرنا چاہتا ہے۔ مغربی پنجاب سے ۴ لاکھ پناہ گزینوں کو دوسرے علاقوں میں بسانے میں حکومت کے پاس ۴ ہزار ٹن غلہ بچ جائیگا لیکن یہ غلہ ابھی انہیں پناہ گزینوں کو دینا ہوگا۔ جبکہ وہ دوسرے علاقوں میں آباد ہو جائیں گے غذا کی یہ کمی حیدرآباد بلوچستان اور شامل ہونے والی ریاستوں سے اس لئے پوری نہیں ہو سکتی کہ وہاں بھی غذا کی سخت کمی محسوس کی جا رہی ہے۔ اور جبکہ وہاں مغربی پنجاب کے پناہ گزینوں کو آباد کیا جا رہا ہے تو وہ مزید غلہ کا بھی مطالبہ کریں گے۔ سمجھوتہ کے مطابق پاکستان ہندوستان کو بھی کافی غلہ دے گا۔ حکومت پاکستان سندھ کے اندرونی علاقوں میں غلہ کا بیج آئندہ فصل کے لئے بھیج رہی ہے۔

پاکستان سے روئی کی برآمد

کراچی کے تاجروں کی شکایت

کراچی ۳۱ اگست۔ پاکستان کے روئی کے تاجروں کی انجمن نے حکومت پاکستان کو ایک درخواست دی ہے جس میں پاکستان کی روئی کی تجارت سے غیر مسلم کمپنیوں کے ناجائز فائدہ حاصل کرنے پر احتجاج کیا ہے ان میں سے بہت سی کمپنیوں نے اپنے دفاتر ہندوستان منتقل کر لئے ہیں۔ لیکن ان کی شاخیں پاکستان میں قائم ہیں اور وہ پاکستان کی روئی کی برآمد اس طرح عمل میں لاتے ہیں کہ پاکستان کی اعلیٰ درجہ کی روئی ہند میں بہت کم قیمت پر فروخت ہوتی ہے اس درخواست میں کہا گیا ہے کہ اس طرح معمولی منافع پر اپنے ہمدرد تاجروں کے ہاتھ روئی فروخت کرنے سے یہ کمپنیاں بہت بڑی آمدنی سے محروم کر دیتی ہیں اور ہندوستانی تاجروں کو وہ منافع حاصل کرنے دیتی ہیں جو پاکستان کے باشندوں کو ملنا چاہیئے۔

اس ایسوسی ایشن نے سفارش کی ہے کہ ہندوستان کو روئی برآمد کرنے کا اجازت نامہ صرف پاکستان کے باشندوں کو دیا جائے۔ اور ہندوستان کو جانے والی روئی کا کوٹہ کراچی میں ہر ماہ جتنی روئی آتی ہے اس کے مطابق مقرر کیا جائے۔ اور اگر ہندوستانی تاجر مقررہ وقت میں پاکستان سے اپنی روئی نہ لے جائیں تو کوٹہ ختم کر دیا جائے۔

اس درخواست میں حکومت پاکستان سے یہ بھی خواہش کی گئی ہے کہ فروخت ہونے سے قبل روئی ہند نہ بھیجی جائے۔ اس ایسوسی ایشن نے ہندوستان سے آنیوالی روئی کپڑے پر سے کنٹرول ہٹایا جائے تاکہ پاکستانی تاجر ہند اور پاکستان کے کپڑے اور روئی کے تبادلہ کے معاہدے سے پورا پورا فائدہ اٹھا سکیں۔

غذائی کمی کو دور کرنیکی تدبیریں

کراچی میں کیک اور پیسٹریاں بند

کراچی یکم ستمبر۔ مغربی پنجاب اور سندھ میں سیلاب کی وجہ سے سخت کمی واقع ہو گئی ہے۔ کراچی کے حکام اس کمی کو دور کرنے کے لئے ضروری اقدام کر رہے ہیں۔ کل سے کراچی کے بازاروں میں کیک اور پیسٹریاں غائب ہو جائیں گی کیونکہ حکومت نے گیہوں کی بنائی ہوئی اشیا کی فروخت کی ممانعت کر دی ہے۔ میدہ اور سوجی کی سپلائی بھی بند کر دی جائے گی۔ کیونکہ آٹا دافعین کو کہنا ہے کہ ڈھائی چھٹانک کر دیا جائے گا ...کراچی کا ماہواری گیہوں کا کوٹہ ساڑھے ... سیر فی ہے

محاذ کشمیر

بقیہ صفحہ اول کالم ۲ سے آگے

لئے اسے منتشر کر دیا۔ یہ گروہ برین گنوں سے مسلح تھا اور ہمارے گشتی دستے کے جیلنج کرنے پر پاکستانی علاقہ میں واپس بھاگ گیا۔

رہبیر سنگھ پورہ کے جنوب میں دشمن کے ایک دوسرے دستے نے ہمارے گشتی دستے کی مزاحمت کی۔ دشمن کا ایک سپاہی قیدی بنا لیا گیا۔

اڑی کے جنوب مغرب میں ہمارے ایک گشتی دستے کا تصادم دشمن کے ۲۰۰ سپاہیوں سے ہوا۔ دشمن فولادی خول اور سبز رنگ کی وردیوں میں ملبوس اور ۳ انچ اور ۱۲ انچ کے مارٹروں، مشین گنوں، رائفلوں اور بموں سے مسلح تھا۔ دشمن کے سپاہیوں کو سخت جانی نقصان ہوا کیونکہ ۲ ہلاک اور ۲۰ مجروح) تتر بتر کر دیا گیا۔

دریائے سندھ کی طغیانی میں کمی

کراچی یکم ستمبر۔ معلوم ہوا ہے کہ دریائے سندھ کا سیلاب کم ہونا شروع ہو گیا ہے اور سوائے کوٹری کے مقام کے پانی تمام جگہوں پر کم ہو گیا ہے پانی کے کم ہونے سے سرکاری حلقوں میں یہ امید کی جا رہی ہے کہ ۱۹۴۲ء کے سیلاب کے مقابلہ اس مرتبہ نقصان کم ہوگا کل شام تک کوئی ایسی اطلاع نہیں آئی کہ ضلع دادو میں پانی داخل ہو گیا ہے لیکن یہ اندیشہ ضرور کیا جا رہا ہے کہ ضلع کا ایک حصہ ضرور غرق ہو جائے گا۔

سیلاب کا پانی شاہداد کوٹ سے گذر گیا ہے اور یہاں سے ایک نہر میں جا رہا ہے جو جھیل تک جاتی ہے وہاں سے پھر یہ پانی سندھ میں آجائے گا کوئٹہ جانے والی ریلوے لائن سیلاب کے باعث بند ہو گئی تھی اب پھر جلد ہی جاری ہو جائے گی۔

عازمین حج بیت اللہ کے متعلق

حضرت مولانا حفظ الرحمن صاحب ناظم اعلیٰ جمعیۃ علماء ہند کا بیان

دہلی یکم ستمبر۔ حضرت مولانا حفظ الرحمان صاحب ناظم اعلیٰ جمعیۃ علماء ہند نے حسب ذیل اعلان جاری کیا ہے

صوبہ بمبئی کے صدر اور سکریٹری صاحبان کے مسلسل تار اور خطوط آ رہے ہیں کہ بمبئی میں حجاج کی بہت بڑی تعداد جمع ہے اور جہازوں کے نہ ملنے کے باعث وہ بہت زیادہ پریشان ہیں۔

حکومت ہند کی حج کمیٹی نے اپنی میٹنگ مورخہ ۲۸ اگست ۱۹۴۸ء میں عازمین حج بیت اللہ کی شکایات اور ان کی پریشانیوں پر غور کیا۔ کمیٹی کے سامنے حکومت کی وہ مشکلات اور رکاوٹیں بھی تھیں جن کی بنا پر وہ علوی جہاز کی روانگی کو منسوخ کرنے پر مجبور ہوئی۔ اور حجاج کی پریشانیاں اس کے پیش نظر تھیں۔

جہاں تک علوی جہاز کی روانگی کی منسوخی کا تعلق ہے حکومت نے اس کی تلافی کے لئے یہ صورت تجویز کی ہے کہ جانے والے جہازوں میں ۸ افٹ کی بجائے ۶ افٹ فی کس تجویز کر دی ہے۔ اس تجویز سے مزید دو ہزار حجاج کی گنجائش نکل آتی ہے۔

علوی جہاز میں صرف پندرہ سو حاجی سفر کر سکتے تھے۔ لیکن اس تجویز سے مزید پانسو مسلمانوں کو زیارت کو سعادت حج نصیب ہو جائے گی۔

اس موقع پر اس حقیقت کا اظہار ضروری ہے کہ اندازہ سے زیادہ حجاج کے سفر کے باعث یہ دشواری پیدا ہو گئی ہے۔ گذشتہ سال پورے ہندوستان سے ۲۱ ہزار حجاج گئے تھے تقسیم ہند کے بعد جبکہ مسلمانوں کی زیادہ تعداد پاکستانی علاقہ میں ہے یہ قیاس بجا تھا کہ انڈین یونین سے تقریباً دس ہزار حجاج سفر کریں گے تاہم حکومت نے احتیاطی طور پر تقریباً چودہ ہزار حجاج کا انتظام کر دیا تھا۔ لیکن اس اندازہ کے برخلاف اب تک تقریباً سترہ ہزار حجاج بمبئی پہنچے ہیں اور تقریباً ۳ ہزار حجاج اور بھی روانگی حج کے لئے آمادہ و منتظر ہیں۔

جس کے معنے یہ ہیں کہ اس سال ۱۶ ہزار سے زائد حاجی انڈین یونین سے حج بیت اللہ کے لئے سفر کر رہے ہیں۔ ظاہر ہے کہ یہ ناگہانی صورت کمیٹی کے لئے بھی پریشانی کا باعث ہے اور حکومت کے لئے بھی لیکن یہ ضرور ہے کہ اس سے حکومت کو انڈین یونین سے سفر حج کرنیوالوں کے بارے میں ایک صحیح اندازہ ہو گیا ہے اور آئندہ سال یہ پریشانی پیش نہ آئے گی اور حکومت آئندہ اور بھی وسیع پیمانہ پر حاجیوں کے لئے بندوبست کرے گی۔

کمیٹی نے یہ بھی طے کیا ہے کہ جلد ہی مولانا محمد میاں صاحب فاروقی الہ آبادی، مسٹر موہن لال گوتم اور بیگم اعزاز رسول ممبران حج کمیٹی بمبئی جا کر حجاج کی حالت کا معائنہ کریں اور ان کی پریشانیوں کا انسداد کریں ساتھ ہی کمیٹی نے یہ بھی طے کر دیا ہے کہ اس سال کلکتہ سے کوئی جہاز حاجیوں کے لئے نہیں جائے گا اس لئے وہ حضرات جو اسی انتظار میں اب تک کلکتہ ٹھیرے ہوئے ہیں ان کو فوراً بمبئی پہونچنے کی کوشش کرنی چاہئے۔ کلکتہ سے حجاج کے لئے کوئی جہاز روانہ نہیں ہوگا۔

مانڈلے میں گاندھی جی کی استھیاں بہانے کی رسم

رنگون ۱۴ اگست۔ بروز جمعرات مانڈلے میں دریائے اراوتی اور چنٹے کے سنگم پر گاندھی جی کی استھیاں بہائی جائیں گی۔ آل برما انڈین کانگریس کی مانڈلے برانچ کا ایک وفد صدر مسٹر سنت سنگھ کی قیادت میں آج صبح بذریعہ ہوائی جہاز رنگون سے روانہ ہوگیا۔ استھیاں تین دن تک ایک پنڈال میں پبلک کے درشنوں کے لئے رکھی جائیں گی اور اس کے بعد سنگم پر بہادی جائیں گی۔

یونیورسٹیوں میں بھی دیسی زبانوں میں تعلیم دی جائیگی

عبوری دور میں انگریزی کو لازمی رکھنے کا فیصلہ

دہلی یکم ستمبر۔ حکومت ہند کا ایک پریس نوٹ مظہر ہے کہ حکومت ہند نے ذریعہ تعلیم پر غور کرنے کے لئے جو کمیٹی مقرر کی تھی اس کی سفارشیں منظور کر لی ہیں۔ ان سفارشات پر فوری طور سے عمل درآمد شروع ہو جائیگا۔ ذریعہ تعلیم پر غور کرنے والی کمیٹی تعلیم کے مشاورتی بورڈ کی سفارش کے مطابق قائم کی گئی تھی۔ یہ جلسہ جنوری ۱۹۴۸ء میں ہوا تھا۔ اور وزیر تعلیم نے جو کانفرنس منعقد کی تھی اس نے بھی اس کی سفارشات کی تائید کی تھی۔ یہ کمیٹی تمام یونیورسٹیوں کے وائس چانسلروں پر مشتمل تھی چند ماہرین تعلیم بھی اس میں شامل تھے۔ اسی کانفرنس کا دہلی میں یکم اور ۲ مئی کو ڈاکٹر تاراچند کی صدارت میں اجلاس ہوا تھا۔

اس کمیٹی کی سفارشات پر غور کرنے کے بعد وزارت تعلیم نے صوبائی حکومتوں اور یونیورسٹیوں سے درخواست کی ہے کہ یونیورسٹیوں میں ذریعہ تعلیم کی حیثیت سے انگریزی کو رفتہ رفتہ ختم کر دیا جائے۔ اور اس کی جگہ صوبہ یا ریاست یا علاقہ کی زبان کو ذریعہ تعلیم اور امتحان کی زبان کی حیثیت سے اختیار کر لیا جائے۔ یونیورسٹیوں سے اس بات کی بھی درخواست کی گئی ہے کہ وہ فیڈرل زبان میں ڈگری کے پہلے سال میں ایک جبری امتحان کا انتظام کریں اور سب لڑکوں کے لئے فیڈرل زبان کی تعلیم کا بھی انتظام کریں۔ فیڈرل زبان اور اس کے رسم خط کی بابت حکومت دستور ساز اسمبلی کے فیصلہ کی منتظر ہے۔

کمیٹی کی ہدایات کے پیش نظر حکومت نے یونیورسٹیوں سے اس امر کی بھی درخواست کی ہے کہ عبوری دور میں انگریزی کو لازمی زبان کی حیثیت سے باقی رکھا جائے۔ درسی کتابیں سائنس کی اصطلاحوں کی بابت کمیٹی نے جو سفارشات کی ہیں ان پر وزارت تعلیم دوسری وزارتوں کے مشورہ کے ساتھ غور کر رہی ہے۔ مختلف یونیورسٹی

کونسی مسائل کے حل کے لئے مزید اختیارات دینے کا مسئلہ انٹر یونیورسٹی بورڈ کے سپرد کر دیا گیا ہے۔ بورڈ کی سفارشات کے بعد حکومت ہند کوئی فیصلہ کریگی۔

روزنامہ الجمعیۃ
میں
اشتہار دے کر اپنی تجارت کو
کامیاب بنائیے

رجسٹرڈ ڈی نمبر ۹۷

قائم شدہ ۱۹۲۵ء

جمعیۃ علماء ہند کا واحد ترجمان

روزنامہ

الجمعیۃ

ایڈیٹر محمد عثمان فارقلیط

سالانہ قیمت چالیس روپے
ششماہی بیس روپے
سہ ماہی گیارہ روپے

بہترین طریقہ صرف یہی ہے کہ آپ بذریعہ منی آرڈر قیمت بھیجکر اپنے نام پر اخبار الجمعیۃ جاری کرائیں

تار کا پتہ: الجمعیۃ دہلی

فون نمبر ۵۸۴۱

بذریعہ ہوائی جہاز اڑھائی آنہ ۲/۸ | جلد ۳۰ | دہلی یوم شنبہ ۲۹ر شوال المکرم ۱۳۶۷ھ ہجری مطابق ۴ر ستمبر ۱۹۴۸ء | نمبر ۱۸۹ | قیمت فی پرچہ دو آنے

کمیونسٹوں نے شمالی چین میں اپنی علیحدہ حکومت قائم کرلی

امریکی سرمایہ داروں کو چین سے نکال دیا جائیگا

چیانگ کائی شیک کی حکومت کو ختم کردینے کا ارادہ

سان فرانسسکو ۔ ۱ر ستمبر ۔ کل چینی کمیونسٹوں نے صدر چیانگ کائی شیک کی حکومت کے مقابلے میں شمالی چین کے اندر کمیونسٹ حکومت کے قیام کا اعلان کردیا۔ ...

مشرقی پنجاب کو مسلح کیا جائے

جتھیدار اودھم سنگھ کا مطالبہ

آزادی سے ہندستان کو کچھ نہ ملا

سرت چندر بوس کا اظہار خیال

برمی فوجوں نے پروم کا محاصرہ کرلیا

قبائلیوں کو ہموار کرنے کے لئے ایک کمیشن کا تقرر

رنگون ۲ر ستمبر ۔ ...

آٹھ سو قیدی مغربی پنجاب کو ہندوستان بھیج جائیں گے

لاہور یکم ستمبر ۔ ...

مغربی جرمنی کے لئے نئے دستور حکومت پر غور و خوض

گیارہ ریاستوں کے وزیر اعظموں کا بان میں اجتماع

بان ۲ر ستمبر ۔ ...

الہ آباد میں سیلاب میں زیادتی

الہ آباد ۲ر ستمبر ۔ ...

کانپور میں سیلاب میں کمی

کانپور ۲ر ستمبر ۔ ...

برطانیہ پر بحرین میں بودھ اور ہندوستانی لبھانے کا الزام

گندم کی بین الاقوامی کونسل سے حکومت ایران کا احتجاج

لندن یکم ستمبر ۔ ...

دہلی میں امن ہے

دہلی ۲ر ستمبر ۔ ...

(نامہ نگار خصوصی)

کشمیر کمیشن کی شیخ عبداللہ سے ملاقات

سری نگر ۲ر ستمبر ۔ ...

اودے پور میں تانگہ والوں کی ہڑتال

پولیس کے اٹھارہ کانسٹبل مجروح

اودے پور ۔ یکم ستمبر ۔ ...

سیامی فوجیں کمیونسٹوں کے خلاف میدان میں

ملایا اور سیام کی سرحد پر حالات تشویشناک ہوگئے

بنکاک ۔ ۲ر ستمبر ۔ ...

چین میں کمیونسٹوں کا ایک اہم مقام پر قبضہ

چینی فوجیں فویانگ پر قبضہ کرنے کی کوشش کررہی ہیں

نانکنگ ۲ر ستمبر ۔ ...

کشمیر میں تنسیخ زمینداری کی تجویز

سری نگر ۲ر ستمبر ۔ ...

حب نعمت ہر قسم کی جنسی کمزوریوں کو دور کرکے طاقتور بنانے کی حیرت انگیز دوا ہے ۳۲ گولیوں کی قیمت صرف ایک روپیہ دواخانہ بقائی چتلی قبر دہلی

روزانہ
الجمعیۃ
دہلی
۴ر ستمبر ۱۹۴۸ء

اپنے آپکو سنبھالو

انسان کی حالت پر غور کیجئے، اس کے مقصد کا کھوج لگائیے، اس کے کردار کو دیکھئے، مایوسی کے سوا آپ کو کچھ بھی حاصل نہ ہوگا، کائنات کو اس کی ذات سے بہت کچھ امیدیں تھیں مگر نتیجہ میں یہ ساری امیدیں ناامیدیوں سے بدل گئیں، کائنات کا یہ جوہر جسے انسان کہا جاتا ہے دنیا کے لئے کچھ مفید ثابت نہ ہوا خود انسان کو انسان سے ڈر لگتا ہے خود انسان اپنے آپ سے گھبراگیا ہے، جدھر دیکھو خونخواروں کے گلے پھرتے نظر آئیں گے جسے دیکھو خود غرض اور خود نمائی کی چلتی پھرتی تصویر معلوم ہوگا، کیسی انسانیت کیسے انسانی اوصاف سانپوں کو سانپوں سے امن ہے، شیروں کو شیروں سے پناہ ہے مگر انسان کو انسان کی امان نہیں، اس کی باتوں سے صرف اتنا معلوم ہوتا ہے کہ وہ انسان ہے مگر کرتوتوں سے نرا حیوان ... بل ہم اضل ثابت ہوتا ہے، اسے دنیا کی ہر چیز سے انس اور محبت ہے مگر دو چیزیں ایسی ہیں جنکو وہ انتہائی نفرت و حقارت کی نظر سے دیکھتا ہے۔ امن و سلامتی سے نفرت اور سچائی اور راستبازی سے عداوت، اس نے قسم کھالی ہے کہ چین سے نہیں بیٹھے گا اور دوسروں کو فساد کی دلدل میں پھنسائیگا سچائی سے کوئی رشتہ نہیں رکھے گا اور جھوٹ کو بنانے ... کر دنیا کو گمراہ کرے گا، اخلاقی دنیا کی ...

شرم سے گردنیں ان کے آگے جھک جانی چاہئیں۔

ہم نے انسانیت کا یہ نقطہ ہندوستان اور پاکستان کے لئے پیش کیا ہے۔ ہندوستان پاکستان سے جدا نہیں، پاکستان ہندوستان سے الگ نہیں، نام دو ہیں مگر حقیقت ایک ہے، رام داس اور عبداللہ کی انسانیت نہ کبھی تقسیم ہوئی ہے نہ ہوگی دونوں ایک ہی رہیں گے اور ایک ہی مفاد میں حصہ لیں گے، حکومتیں اگر گمراہ ہو جائیں تو عوام انہیں راہ راست پر لا سکتے ہیں، اگر عوام کا ضمیر بگڑ جائے تو حکومتیں اسے درست کر سکتی ہیں جہاں عوام اور حکومت ایک ہی حمام میں ننگے ہوں اور دونوں کا مزاج اعتدال سے گر جائے وہاں بتائیے اصلاح حال کی کیا شکل باقی رہ سکتی ہے؟ پاکستان کی حکومت کا دل ہندوستان کی طرف سے صاف نہیں ہندوستان کا پندار پاکستان کے لئے خوشگوار نہیں مگر مصیبت پر مصیبت یہ ہے کہ پاکستان کے باشندے بھی پاکستانی ذہنیت میں رنگے ہوئے ہیں اور ہندوستان کے باشندے بھی ہندوستانی ماحول سے متاثر۔ پاکستان کے اخبارات جلے ہوئے ہیں کہ ہندوستان نے حیدرآباد پر ... ہوجائے اور ہندوستان کے اخبارات تیار کھڑے ہیں کہ پاکستان سے دو دو ہاتھ ہونے ہیں ... [illegible]

[illegible]

اچھی باتیں

(وَلَقَدْ ... ۲۔ (پ ۱۵ ع ۵)

ہم نے اس قرآن میں (ہر چیز) کا بار بار ذکر کیا ہے تاکہ لوگ نصیحت حاصل کریں مگر (نصیحت پذیری تو کجا) ان میں اعراض و نفور زیادہ ہی بڑھتا گیا۔

قرآن سراسر نصیحت ہے وہ انسان کو اس کے اعمال کے قدرتی نتائج سے آگاہ کرتا ہے اس کی غفلت پر متنبہ فرماتا ہے اور سنت اللہ (لاآف نیچر) کی طرف متوجہ کر کے اسے فطری اور اخلاقی قوانین کی اطاعت پر ابھارتا ہے۔ لیکن انسان کی سرکشیوں اور غفلتوں کا یہ حال ہے کہ وہ نصیحت سے دور بھاگتا اور اپنی کمزوریوں کو چھپانا چاہتا ہے حالانکہ آنکھیں بند کر لینے سے دنیا کے مظاہر معدوم نہیں ہو جاتے غفلتوں میں مبتلا رہنے سے اعمال کے نتائج سے پیچھا نہیں چھوٹ سکتا۔ لیکن جب انسان کو اعراض غفلت، بے عملی اور بدعملی کا خمیازہ بھگتنا پڑتا ہے تو اس کی آنکھیں پھٹی کی پھٹی رہ جاتی ہیں اور سوچنے لگتا ہے کہ وہ کس جرم میں پکڑا گیا؟ حالانکہ اس کا وجود سراپا جرم اور معصیت ہے ... کی انتہا یہ ہے کہ عذاب الٰہی کا مزہ چکھنے کے بعد بھی ... نہیں ہوتا۔ بلکہ بھولا بن کر یہی سوال کرتا ہے کہ اس کی بربادی کا سبب کیا ہے؟

مظلوم پٹھانوں کی ایک آخری التجا

[illegible]

سیر و سیاحت

[illegible]

باغی کون ہے؟

[illegible]

گھریلو معاملہ

[illegible]

ہندستان میں موٹروں اور ہوائی اور بحری جہازوں کی تیاری

ہند میں پٹ سن کی پیداوار بڑھانے کی کوششیں

پارلیمنٹ میں سوالات

دہلی ۔ ۱ ستمبر ۔ کل ہند پارلیمنٹ میں سوالات کے وقفہ میں وزیر صنعت و رسد ڈاکٹر شیام پرشاد مکرجی نے بتایا کہ حکومت ہند ہندستان میں بیاکا کارخانہ قائم کرنے کی بابت غور کر رہی ہے جس میں بجلی کا بھاری سامان بنایا جا سکے۔ اس وقت اس مقصد کے لئے بعض غیر ملکی کمپنیوں سے بات چیت جاری ہے۔

ہوا بازوں کی ٹریننگ

بحری جہازوں کی تیاری

سرکاری کارخانے

طیاروں کی تیاری

بمبئی کی گودیوں میں بھیڑ بھاڑ

ڈاکٹر متھائی نے مسٹر کامتھ کے ایک سوال کے جواب میں بتایا کہ بمبئی بندرگاہ کی گودیوں میں مال بہت جمع ہو چکا ہے ...

حیدرآباد نے ایک کروڑ ۲۵ لاکھ روپے کا فاضل سامان خریدا

پارلیمنٹ میں ڈاکٹر شیام پرشاد مکرجی کا انکشاف

نئی دہلی ۔ یکم ستمبر ۔ کل ہند پارلیمنٹ میں ڈاکٹر شیام پرشاد مکرجی نے ایک سوال کے جواب میں بتایا کہ ... حکومت ہند نے خرید لیا تھا۔ ... ۳۲ ہزار ٹن کا سٹور ہمارے حوالے کیا تھا۔ اس کی مالیت کے ... نظام سرکار کو فروخت کیا گیا تھا۔

علاقائی فوج میں بتدریج اضافہ کیا جائیگا

ہند پارلیمنٹ میں وزیر دفاع کے بل کی منظوری

نئی دہلی ۔ یکم ستمبر ۔ آج ہند پارلیمنٹ نے انڈین آرمی ایکٹ ۱۹۱۱ء میں ترمیم کا بل بغیر کسی رد و بدل کے پاس کر دیا ...

ہندستان کو ہمسایوں سے دوستانہ تعلقات رکھنا چاہیں

ایک امریکی اخبار نویس کا ہندستان کو مشورہ

... ڈاکٹر بینیز کی حالت سخت تشویشناک ہے

چیچک پھیلانے والے جادوگر!

پولیس میں رپورٹ کار روائی

مشرقی پنجاب کے دار السلطنت کی تعمیر کے انتظامات

امریکی اور برطانوی انجینیروں کی امداد حاصل کیجائے گی

شملہ ۔ یکم ستمبر ۔ پنجاب کی نئی راجدھانی کے متعلق کیبنٹ کی سب کمیٹی نے اپنے حال ہی کے اجلاس میں کئی اہم فیصلے کئے ہیں ...

بم پھٹنے سے بچہ مجروح

اطالوی نوآبادیات کے لئے چار بڑوں کا فیصلہ

وزرائے خارجہ کے سامنے سفارشات پیش کر دی گئیں

آغاخاں کی روانگی

دار السلام ۔ یکم ستمبر ۔ کل آغاخاں اور ان کی بیگم یہاں سے بذریعہ طیارہ یوگنڈا میں مقام کمپالا کو روانہ ہو گئے کمپالا میں وہ دو تین روز مقیم رہیں گے ... اور سوئٹزرلینڈ روانہ ہو جائیں گے ۔ آغاخاں کی صحت اس وقت بہت بہتر ہے۔ انہوں نے اڈہ پر جمع ہونے والے اپنے بہت سے پیروؤں کو خدا حافظ کہا ۔ اسمٰعیلی مسلمان اب تک ان کی آمد کی خوشیاں منا رہے ہیں۔

لکھنؤ میں جزوی راشن

دہلی میں کپڑے کا مکمل راشن

راجہ جی کی کارپرنگباری

کشمیر کمیشن کی ظفراللہ خاں سے ملاقات

جنوبی افریقہ کو کارخانوں میں نسلی امتیاز

یوپی میں ایک اخبار پر پابندی

تیل کی سپلائی

پٹ سن کی پیداوار

گوڈسے اور اس کے ساتھیوں کا مقدمہ

استغاثہ کے مزید گواہوں کی شہادتیں

دہلی ۲ ستمبر۔ کل مہاتما جی کے قتل کے مقدمہ کے سلسلہ میں مسٹر آتما چرن اسپیشل جج کی عدالت میں ... ہوٹل ... کا بیان ... سے بیان کیا ...

سی پی کے طلباء کو فوجی ٹریننگ

حیدرآباد کو اسلحہ کی ناجائز برآمد

حکومت ہند کے انسدادی اقدامات

دفاعی فوجوں کو مضبوط بنایا جائے

ایک اور گواہ کا بیان

بمبئی میں غلے کے جہاز پہنچے

ایک مصری جہاز بھی چاول لایا

سیلون کی شہریت کا بل

دارالسلطنت

گورنر آسام کی آمد

دہلی ۳ ستمبر۔ آسام کے گورنر سر اکبر حیدری اور لیڈی حیدری کل بذریعہ طیارہ دہلی پہنچ گئے۔ وہ گورنمنٹ ہاؤس میں گورنر جنرل کے مہمان کی حیثیت سے قیام کریں گے۔

سی او ڈی کے ملازموں کی ہڑتال

دہلی ۳ ستمبر۔ سی او ڈی کے چھ ہزار ملازموں میں سے ساٹھ فی صدی نے کل ایک گھنٹہ کے لئے دھرنا مار کر بیٹھے کی ہڑتال کر دی۔ ملازموں کا خاص مطالبہ یہ ہے کہ ملازموں کی تخفیف نہ کی جائے۔

مسٹر رندھاوا ابھی نہیں جائیں گے

دہلی ۳ ستمبر۔ معلوم ہوا ہے کہ مسٹر رندھاوا جو اپنے عہدہ کا چارج ۳ ستمبر کو سہارنپور کے مسٹر راجیشور دیال کو دینے والے تھے ابھی ... تک اپنے موجودہ عہدہ پر کام کرتے رہیں گے۔

دستی بم ملے

دہلی ۳ ستمبر۔ ... روڈ میں ایک مقدمہ کی صفائی کرتے وقت ایک نوکر کو چھت میں چھپائے ہوئے چار دستی بم ملے ... ساخت کے تھے بموں کی برآمدگی کے موقعہ پر ... اس حصہ میں جو نوکر رہتا تھا اس نے بموں کے متعلق ... کی۔ ایسا معلوم ہوتا ہے کہ یہ بم کچھ عرصہ سے وہاں چھپائے ہوئے تھے۔

سزا یا جرمانہ

دہلی ۳ ستمبر۔ نئی دہلی کے آنریری مجسٹریٹ نے منگل کے روز تین عورتوں اور چار مردوں کو سزائے جرمانہ دی۔ ان پر ایک سپاہی کو زدوکوب کرنے کا الزام تھا۔ کہا جاتا ہے کہ ان عورتوں نے جن کے نام راوا رانی، سرلا دیوی اور ویلا کماری ہیں انہوں نے اس کانسٹبل کو ... سے مار ... ان کے ساتھی مردوں میں سے ہر ایک کو سو سو روپیہ جرمانہ کی سزا دی گئی ان عورتوں کو ... روپیہ جرمانہ کیا گیا۔ یہ واقعہ ۲۶ اگست کو پیش آیا تھا۔

ریلوں میں چوریاں

ایک گروہ کی گرفتاری

دہلی ۳ ستمبر۔ پولیس نے ایک ایسے گروہ کو گرفتار کیا ہے جس کے متعلق یہ خیال ہے کہ چلتی گاڑی سے بجلی کی اور دوسری قسم کی چیزیں نکالتا تھا۔ تقریباً پچاس کیس بجلی کے پنکھوں، بلب اور دوسری چیزوں کے فرسٹ اور سیکنڈ کلاس ڈبوں سے نکالنے کے اب تک ریلوے پولیس کے پاس ... ہو چکے ہیں۔

کل پولیس نے پہاڑ گنج کی ایک دوکان پر چھاپا مارا اور چوری کی بہت سی چیزیں برآمد کیں اس سلسلہ میں بہت سی گرفتاریاں عمل میں آئی ہیں۔

سونے کی قیمت میں ناجائز اضافہ

نئی دہلی ۳ ستمبر۔ یہ اطلاع کہ اصلی قیمت کے نوٹ بند ہو جائیں گے بالکل بے بنیاد ہے اور اس افواہ ...

تارپین فیکٹری میں آتشزدگی

دہلی میں پناہ گزین بیوپاریوں کی گرفتاریاں

۱۵۰ بیوپاریوں کی گرفتاریاں اور مقدمے

دہلی ۔ یکم ستمبر۔ آج دوسرے روز ... کل ۱۵۰ ... بیوپاری گرفتار کئے گئے ...

آسٹریلیا میں وفاقی پیشبندیاں

پٹرول جمع کیا جا رہا ہے

کانبرا یکم ستمبر۔ آسٹریلیا کے وزیر اعظم مسٹر چفلے نے بتایا کہ ...

پٹیالہ میں دفعہ ۱۴۴ کا نفاذ

کتابوں کی ضبطی!

سرحد میں خان بادشاہ کی صحت کے متعلق افواہیں

کیا انہیں زہر دے کر ہلاک کرنے کی کوشش کی جا رہی ہے

قدیم باشندوں کو ووٹ کا حق

وزیر اعظم آسٹریلیا کا اعلان

وزیر صحت یوپی کی تقریر

مدراس کانگریسی ایم ایل اے مستعفی

ضلع بنارس کے کئی دیہات کو خطرہ

یونان میں سرکاری فوجوں کی کامیابی

گوریلا دستوں کے مورچوں پر بمباری

شملہ کالکا لائن ٹھیک ہو گئی

پٹنہ میں بھی گنگا کی سطح بلند ہو گئی

پاکستانی سفیر ایران کے دربار میں

بمبئی میں زائرین حرم کی ناگفتہ بہ اور افسوسناک حالت

چھ ہزار سے زائد انسان انتہائی کس مپرسی کی حالت میں پڑے ہیں

بمبئی یکم ستمبر (ڈاک) بمبئی کے مختلف مسافر خانوں میں اس وقت جو مسلمان حج کے خیال سے آکر پڑے ہوئے ہیں ان کی تعداد چھ ہزار سے تجاوز کر چکی ہے۔ کرانٹ مارکٹ کے مسافر خانہ میں جامع مسجد کے مسافر خانہ میں ... اور قیصر باغ کے ہال میں ... افراد جن میں عورتیں بھی ہیں اور بہت سے ... اس کی موجودہ پریشانیوں کا سبب یہ ہے کہ ان لوگوں کو روانگی ... جہازوں کی قلت ہے ... لوگ حج کی نیت سے بمبئی تشریف لے آئے ہیں ان میں اکثریت ان لوگوں کی ہے جو بغیر اطلاع دئیے ہوئے اور جہازی کمپنیوں سے کسی قسم کی ہدایات حاصل کئے بغیر بمبئی آگئے ہیں۔ ان تین مسافر خانوں کے علاوہ معلوم ہوا ہے کہ اور بھی بہت سے لوگ شہر میں ...

سنا ہے کہ بعض لوگ چار چار سو روپیہ منافع لے کر ٹکٹ فروخت کر رہے ہیں جس سے زائرین میں سخت بے چینی پھیلی ہوئی ہے۔

ایس ایس "علوی" کی واپسی

حاجیوں کا ایک جہاز ایس ایس "علوی" جو بمبئی سے ۳۰ اگست کو روانہ ہونے والا تھا اس کو چار دن پہلے غیر متوقع طریقہ پر واپس کیا گیا اور ان کی روانگی منسوخ کر دی گئی۔ افسوس کی بات ہے کہ اس کی جگہ پر دوسرا جہاز نہیں دیا گیا ہے اور زائرین حرم کی موجودہ کثرت کا دراصل سبب یہی جہاز کی منسوخی ہے۔

معلوم ہوا ہے کہ سندھیا کمپنی کا جہاز ایس ایس "انگلستان" بالکل تیار ہے اگر سندھیا کمپنی اس جہاز کا انتظام کرے اور حکومت ہند اس کی روانگی کی اجازت دیدے تو حاجیوں کی مصیبت ایک بڑی حد تک ختم ہو جائے۔

اگر انگلستان کا انتظام نہیں ہو سکتا تو پھر آرٹی کا جہاز شیر لاجو کافی بڑا ہے اور انگلستان کے مقابلے میں دوگنی تعداد اس میں روانہ کی جا سکتی ہے ...

غلط فہمی کا شکار

...

بدسلوکی کی شکائتیں

بعض زائرین حرم نے بدسلوکی کی بھی شکائتیں کی ہیں ...

مسافر خانوں کی حالت

مسافر خانوں کا دورہ کرنے سے معلوم ہوا ہے کہ وہاں صفائی کا خاطر خواہ انتظام نہیں ہے اور بہت گندہ حالت میں ہیں جگہ جگہ پرنالیوں میں گندہ پانی بھرا ہوا ہے۔ باورچی خانے بھی بہت گندہ حالت میں ہیں۔ ہزاروں کی تعداد میں لوگ ان مسافر خانوں میں ہیں ٹرسٹی صاحبان کا فرض ہے کہ وہ جھاڑو دینے والوں اور بھنگیوں کا معقول انتظام کریں اور چوبیس گھنٹے ان کی صفائی ہوتی رہے تاکہ یہ مصیبت زدہ لوگ کسی ناگہانی وبا کا شکار نہ ہو جائیں اور شہر میں کوئی بیماری پھوٹ جانے کا سبب نہ بنیں۔

میسور میں غلہ کی شدید قلت

...

ہندی سائنسدان کو انعام

...

وندھیا پردیش کی کابینہ میں توسیع

...

یوپی میں شکر سازی

کانپور یکم ستمبر ۳۱ جولائی کو ختم ہونے والے پندرہ دن میں یوپی میں شکر کے کارخانوں میں ۲۲۰۳ ٹن شکر بنائی گئی۔

مظلوم پٹھانوں کی آخری التجا

(صفحہ ۲ سے آگے)

انہیں علم ہے ہماری قابل رحم حالت کا فسانہ ابھی ... انسانیت کا خون اتنا سستا ہو چکا ہے۔

پاکستان نے صرف سوبئے بابڑہ میں چھ سو نہتے خدائی خدمت گاروں پر قتل عام کیا ... سو اور چار سو آدمی شہید ہوگئے ہیں جن میں ۲۵ عورتیں بھی تھیں جو پاکستانی فوج اور پولیس کے خونخوار درندوں کو قرآن لئے ہوئے اس قتل عام سے منع کر رہی تھیں اس کے علاوہ پانچسو اور چھ سو کے درمیان خدائی خدمتگار زخمی ہیں۔ اس قتل عام میں پاکستانی فوج نے نئے زمانے کے تمام ہتھیار ... استعمال کئے۔ محترم معاصر "پرتاب" کو گلہ ہے کہ ہمارے ساتھ کانگریس نے ہمدردی نہیں کی اور ہندوستان کے مسلمان ... ترکی کے لئے تو آوازیں اٹھاتے ہیں۔ ہمارے لئے ... گونگے ہوگئے ہیں۔ ... ہندوستان کے تیس کروڑ ہندو، سکھ اور مسلمان، کانگریس، جمعیت العلماء، سوشلسٹ، مسلم لیگ سے ہمیں کوئی توقع نہیں ... ہم ... کہتے رہے اور اسلامی اخوت کا گیت گانے والے پاکستانیوں نے بھی تو ہمارے لئے کوئی آواز نہیں اٹھائی ...

... کو برطانوی حکومت بھی اس کے پیچھے پڑی ہوئی ہے لیکن ہم دنیا کی تمام قوموں کو اب ببانگ دہل بتا دینا چاہتے ہیں کہ پاکستان کے ساتھ ہمارا رشتہ اب ختم ہو چکا۔ خون کا ایک ... ہماشنان دریا اور مقدوم شہیدوں کے لاشوں ...

امریکہ کے صدر کا انتخاب

صنعتی انجمن نے ٹرومین کا نام تجویز کر دیا

واشنگٹن یکم ستمبر: صنعتی انجمنوں کی مجلس منتظمہ نے جو امریکہ میں مزدوروں کی انجمنوں کے دو بڑے گروہوں میں سے ایک ہے امریکہ کے صدر کے انتخاب کے لئے صدر ٹرومین کا نام تجویز کر دیا ہے۔ ٹرومین کے حق میں ۳۵ اور ان کی مخالفت میں ۱۲ ووٹ آئے۔

کشمیر میں جنگ بند کرنے کیلئے حکومت آزاد کشمیر کی شرائط

لاہور یکم ستمبر: چودھری غلام عباس صدر آل جموں کشمیر مسلم کانفرنس نے یہاں ایک پریس کانفرنس میں تقریر کرتے ہوئے کہا کہ اگر کشمیر کمیشن کی جنگ بند کرنے کی تجویزیں انصاف اور ... مبنی ہوئیں تو آزاد کشمیر حکومت نہ صرف ان کو تسلیم کرے گی بلکہ ان کو کامیاب بنانے کی پوری پوری کوشش کرے گی لیکن اگر کمیشن نے ان اصولوں سے بے اعتنائی برتی تو آزاد کشمیر حکومت کبھی اس حکم پر عملدرآمد نہ کرے گی انہوں نے یہ بھی کہا کہ اگر جنگ بند کرنے کی شرائط ... اور قابل تسلیم نہ ہوئیں تو آزاد کشمیر حکومت ... کو تسلیم کرنے کی پروا نہ کرے گی۔

...

کاش! تاریخ اس نامور ہستی اور اس بڑے قوم کو اس نام سے ... جو معاصر "پرتاب" ... دیا ہے

(احسان ناشناس، شہباز خاں)

سیلاب سے مکئی کی فصل بہ گئی

بھاگلپور یکم ستمبر: سہرسہ کے ذیلی ضلع میں سخت سیلاب آجانے کی وجہ سے مکئی کی تمام فصل بہ گئی ہے ... دیگر علاقوں میں بارش نہ ہونے کی وجہ سے دھان کی فصل ... ہوگئی ہے بھاگلپور کی غذائی حالت بہت ... ہوگئی ہے ... گیہوں کی قیمتیں ... بڑھ رہی ہیں اس وقت چاول اور گندم ۳۸ روپے سے ۴۲ روپے من تک فروخت ہو رہا ہے لیکن حکام کا خیال ہے کہ سہرسہ میں چاول اکبر ... ہے اور اگر مزید سیلاب نہ آئے یا آخر فصل میں بارش ہو گئی تو سہرسہ میں چاول کی بھی فصل ہونے کا امکان ہے۔

مغربی تبت میں تاجروں پر ڈاکوؤں کا حملہ

کوئی جانی و مالی نقصان نہیں ہوا

... مغربی تبت میں ... بیوپاریوں کی ایک جماعت پر ڈاکوؤں نے حملہ کیا ... اس کے متعلق اخباروں میں غلط اور مسخ شدہ خبریں شائع ہوئی ہیں ... اصل واقعات ذیل میں درج کئے جاتے ہیں ...

... تین دن کے اندر ہی گروہ کے سردار کو گرفتار کر لیا گیا اور اسے تاکلا کوٹ پہنچا دیا گیا۔ تاجروں کا کوئی مالی نقصان نہیں ہوا اور نہ ہی ان کا کوئی آدمی ہلاک یا زخمی ...

گنگا کی سطح بلند ہونے کا خطرہ

کماؤں کی پہاڑیوں میں سخت بارش

لکھنؤ یکم ستمبر: یوپی کے وزیر مال ٹھاکر حکم سنگھ نے کہا کہ کانپور میں اب گنگا کی سطح بلند نہیں ہو رہی ہے ... ٹھاکر حکم سنگھ کانپور کے سیلاب زدہ علاقوں ... دیہات سیلاب کی وجہ سے ادھر ادھر کے علاقے سے کٹ گئے ہیں ابھی تک کسی نقصان جان کی اطلاع نہیں ملی۔ ابھی مالی نقصان کا اندازہ نہیں لگایا جا سکتا لیکن اس علاقہ میں کسانوں کو سخت نقصان پہنچا ہے کماؤں کی پہاڑیوں میں مزید بارش ہونے کی وجہ سے گنگا کی سطح بلند ہونے کا خطرہ ہے ...

سندھ کے پانی کی سطح گر رہی ہے

کراچی یکم ستمبر: ... سندھ کے پانی کی سطح ... گر رہی ہے ...

بڑودہ ایگزیکٹو کونسل کے ممبر مستعفی

بڑودہ یکم ستمبر: ... ریاست میں ... بحران ... کے نتیجہ میں موجودہ کونسل کے تین ممبروں نے استعفیٰ دیدیا ہے۔ مہاراجہ نے ان سے ... وزارت بننے تک ... کام کریں۔

سیاسی بصیرت حاصل کرنے کیلئے

اردو کا واحد سیاسی رسالہ

نئی زندگی

ایڈیٹر ... سید شمس الرحمن

قیمت سالانہ

چھ روپے ... فی پرچہ آٹھ آنے

نمونہ کیلئے ... ٹکٹ

منیجر رسالہ نئی زندگی الہ آباد

نماز سیکھنے کا سب سے آسان قاعدہ

امداد الصلوٰۃ جس کو اکابرین امت نے بہت پسند فرمایا ہے۔ خصوصاً حضرت محمد طیب صاحب مہتمم دار العلوم دیوبند نے۔ اس قاعدہ سے بہت کم ساتھ آن پڑھ آدمی بھی تمام نمازوں کے قاعدے سیکھ لیتا ہے قیمت ۳ تاجروں کے لئے خاص رعایت۔

حافظ عظیم الدین نواب والی مسجد قصاب پورہ دہلی

الجمعیۃ بکڈپو کی قابل قدر کتابیں

قصص القرآن حضرت مولانا حفظ الرحمن صاحب ناظم جمعیۃ علماء ہند کی تصنیف ہے۔ یہ کتاب انبیاء علیہم السلام کی سوانح حیات کے ساتھ ساتھ قرآن مجید کے بہت بڑے حصہ کی مستند تفسیر بھی ہے اس کتاب میں عبرتوں اور نصیحتوں کا ایک بہت بڑا ذخیرہ جمع کر دیا گیا ہے اس کے چار حصے ہیں قیمت حصہ اول مجلد ... حصہ دوم مجلد ... حصہ سوم مجلد پانچ روپیہ حصہ چہارم مجلد چھ روپے آٹھ آنے ...

نبی عربی (صلی اللہ علیہ وسلم) یہ تاریخ ملت کا پہلا حصہ ہے جس میں آنحضور کے تمام حالات زندگی کو اختصار اور جامعیت کے ساتھ بیان کیا گیا ہے قیمت ایک روپیہ بارہ آنہ

خلافت راشدہ یہ تاریخ ملت کا دوسرا حصہ ہے جس میں خلفاء راشدین کے تمام حالات و واقعات مستند تاریخوں سے یکجا جمع کر دیئے گئے ہیں۔ قیمت مجلد ...

خلافت بنی امیہ یہ تاریخ ملت کا تیسرا حصہ ہے جس میں بنی امیہ کے تمام حالات و واقعات مستند تاریخوں سے جمع کئے گئے ہیں۔ زبان نہایت سادہ اور سہل ہے۔ قیمت صرف تین روپیہ بارہ آنے

جمعیۃ علماء کیا ہے (حصہ اول) جمعیۃ علماء کی اغراض و مقاصد اور اس کی خدمات قیمت ...

جمعیۃ علماء کیا ہے؟ (حصہ دوم) ... تجاویز کا مجموعہ قیمت ...

اسلامی پرچم ... اسلامی ... میں تبصرہ قیمت تین آنہ

نور الاصباح ... علماء کے لئے بہت زیادہ مفید ہے ... فقہی مسائل کا بہت بڑا ذخیرہ ہے قیمت ایک روپیہ ...

تاریخ اسلام حضرت مولانا سید محمد میاں صاحب ناظم جمعیۃ علماء ہند کی مشہور تصنیف ہے جو دار العلوم دیوبند میں داخل نصاب ہے۔ قیمت حصہ اول ۸ حصہ دوم ... حصہ سوم ۸

ہمارے پیغمبر حضرت مولانا سید محمد میاں صاحب کی تالیف ہے یہ کتاب بھی اسلامی مدارس کے درس میں شامل ہے قیمت آٹھ آنے

جنگ بدر کس طرح صرف ۳۱۳ مسلمانوں نے ہزاروں کفار پر فتح پائی قیمت صرف ۸

اربعین: اسلامی تعلیم کا مرقع قیمت ۱۲

نوٹ: مبلغ پانچ روپیہ یا اس سے زیادہ کی کتابیں خریدنے والے صاحبان کی خدمت میں چھ رسالے نمبر ۱ پاکستان کیا ہے ۲ لیگ کیا ہے ۳ مسٹر جناح کا پراسرار معمہ ۴ شریعت بل اور لیگ ۵ سول میرج اور لیگ ۶ لیگ کی غلطیاں مفت پیش کئے جائیں گے

منیجر الجمعیۃ بکڈپو گلی قاسم جان دہلی

ہر قسم کے موسمی بخار اور ملیریا کے لئے

AMIGO'S FEVER CURE

امیکو فیور کیور

جلد اثر کرنے والی بہت مجرب اور اکسیر دوا ہے

یہ دوا ہر قسم کے موسمی بخار، جاڑا، بخار، ملیریا، انفلوئنزا کا بخار، نزلہ، سردی کا بخار اور طحال، تلی بڑھ جانا وغیرہ سب کے لئے بہت مفید ہے پہلی ہی خوراک میں اپنا اثر دکھاتی ہے۔ بچے۔ بوڑھے۔ جوان سب استعمال کر سکتے ہیں۔ قیمت فی شیشی دو روپے آٹھ آنے (۲/۸) تین شیشیاں سات روپے معہ محصول ڈاک علاوہ۔ ہر قسم کے علاج کے لئے مفید ادویات کی فہرست مفت طلب کریں

ملنے کا پتہ

امین اینڈ اسمٰعیل لمیٹڈ انگریزی دواخانہ

نمبر ۸ کولوٹولہ اسٹریٹ کلکتہ ۷۳ انڈیا

Kelso
WONDERFUL
TUBERCULOSIS

تپ دق کا کامیاب علاج

کیلسو

اکسیر **دندان**

... ثابت ہو چکا ہے خصوصاً پائیوریا ... دانتوں میں درد ... دانت ہلتے ہوں دانتوں سے خون اور پیپ آتی ہو ... دانتوں کو موتی کی مانند سفید کرتا ہے۔ حضرت مولانا سید حسین احمد صاحب ... استعمال کرنے کے بعد فرماتے ہیں یہ منجن اپنی سرعت تاثیر میں بے نظیر ہے قیمت ... علاوہ محصول۔

ملنے کا پتہ: ہلال فارمیسی دیوبند ضلع سہارنپور

نئی دہلی کے پناہ گزیں بیوپاری

حکومت ہند ان کی جگہوں سے ہٹا رہی ہے

دہلی ۶ستمبر۔ معلوم ہوا ہے کہ نئی دہلی سے تمام ان پناہ گزینوں کو جو شہر کی سڑکوں پر دکانیں لگا کر بیٹھ گئے ہیں ہٹا دیا جائے گا۔ نئی دہلی میونسپلٹی نے چیف کمشنر کو ایک رپورٹ پیش کی ہے جس میں ان تمام دکانوں اور دکانوں کو ہٹا دینے کا مطالبہ کیا گیا ہے تاکہ کناٹ پلیس میں جو بھیڑ بھاڑ ہو رہی ہے وہ دور ہو جائے۔ اس سے نہ صرف مقام کی خوبصورتی بلکہ صفائی کو بھی سخت نقصان پہنچ رہا ہے۔ نئی دہلی میونسپلٹی کے اندازہ کے مطابق اس قسم کی عارضی دکانوں کی تعداد ۵۰۰ ہے۔ میونسپلٹی کے عہدیداران روزانہ گشت لگا رہے ہیں تاکہ نئی دکانیں نہ بنائی جائیں۔ اگرچہ ان لوگوں کو ہٹانے کا کام شروع نہیں ہوا ہے پھر بھی پولیس رات کے وقت گشت لگا کر بعض دکانوں اور اسٹالوں کو جو اضافی ہیں توڑ پھوڑ دیتی ہے۔ نئی دہلی میونسپلٹی نے کناٹ پلیس اور دوسرے مقامات پر ۲۷۵ نئے اسٹال بنا دیئے ہیں۔ ان میں سے بہت سے اسٹال کا سرپرست ہو گئے ہیں لیکن ابھی تک کچھ خالی بھی پڑے ہوئے ہیں۔ پناہ گزیں جو اپنے مقامات سے ہٹنا نہیں چاہتے ان کی وجہ یہ ہے کہ وہاں ان کا کاروبار بہت ہوتا ہے۔ ان کے نمائندوں کا کہنا ہے کہ نئے اسٹال مناسب نہیں ہیں۔ اول تو یہ بہت چھوٹے ہیں۔ دوسرے یہ کہ جہاں یہ اسٹال بنائے گئے ہیں وہ جگہیں مناسب نہیں ہیں۔ ان نمائندوں کا کہنا ہے کہ انہوں نے کیتھیے درخواست کی تھی کہ جگہوں کے انتخاب کے وقت ان سے مشورہ لیا جائے لیکن کمیٹی نے ان سے کوئی مشورہ نہیں لیا۔ ان پناہ گزیں بیوپاریوں کا کہنا ہے کہ اگر حکومت نے ہمیں اپنی جگہوں سے ہٹا دیا اور ہمیں دوسری جگہیں نہیں دیں تو ہم بیروزگار ہو جائیں گے۔ حکومت نے جو نئے اسٹال بنائے ہیں وہ تمام پناہ گزینوں کے لئے کافی نہیں ہو سکتے۔ کیونکہ ان کی تعداد بہت تھوڑی سی ہے۔

لاپتہ بہنوں کی تلاش

(۱) تمیز النساء دختر عنایت اللہ صاحب جو پہاڑ گنج دہلی میں بڑی مسجد کے قریب رہتی تھیں۔

(۲) سعیدہ بیگم جو گوڑ ضلع رہتک میں ایک شادی میں شرکت کے لئے گئی تھیں۔

(۳) طاہرہ بیگم

(۴) آمنہ خاتون دختر عبدالحق صاحب۔ ...

(۵) اختری بیگم بنت عبدالحسن ...

(۶) ...

... جمعیۃ علماء ہند۔ دہلی

کپورتھلہ کا نیا ایڈمنسٹریٹر

کپورتھلہ ۶ستمبر۔ سردار ... کپورتھلہ کے ایڈمنسٹریٹر مقرر ہوئے ہیں۔ اس سال کے آغاز میں نابھہ کے ایگزیکٹو افسر مقرر ہونے سے پہلے آپ ریاست دھول پور میں ملازم تھے۔ ... ترقی کر کے چیف جسٹس دھول پور اور پولیٹیکل منسٹر کے منصب تک پہنچے۔

مولانا عبدالغنی صاحب ڈار کی تقریر

کل ۸ستمبر ۱۹۴۸ء بروز جمعہ ۷ بجے شام دفتر احرار قصاب پورہ میں کارکنان احرار کا ایک جلسہ منعقد ہوگا جس میں حضرت مولانا عبدالغنی صاحب صدر آل انڈیا مجلس احرار کارکنان سے خطاب فرمائیں گے۔ نیز بابائے احرار حضرت مولانا حبیب الرحمن صاحب لدھیانوی، چودھری عبدالستار صاحب سالار اعظم احرار دہلی، مولانا امداد صابری، شیخ محمد احمد صاحب سالار عنایت علی صاحب، مولوی یقین الدین صاحب وغیرہ مشہور کارکنان بھی شرکت فرما رہے ہیں۔

احرار خدام خلق کا اعلان

دہلی یکم ستمبر چودھری عبدالستار صاحب سیکرٹری احرار خدام خلق دہلی ... گم شدہ بچوں کی اطلاع فوراً دفتر احرار خدام خلق ... بازار جامع مسجد ... میں ... اطلاع فوراً پولیس کو بھی دے دی جاتی ہے لیکن اس کے باوجود ... بچوں کے والدین ... جس کی وجہ سے دفتر کو ... جو بچے ... ان کو نہایت حفاظت اور ... رکھا جاتا ہے ... اور یہ خدمت ہمیشہ ... انجام دیتی ... سیکرٹری

مسماۃ مجیدہ دختر امراؤ علیخان کے اقارب توجہ کریں

برما کے رہنے والے امراؤ علیخان کی بیٹی مسماۃ مجیدہ جو کلکتہ میں رہتی تھی۔ اگر اس کے اقارب کہیں موجود ہوں تو ہمیں اطلاع دیں۔

سید انیس الحسن دفتر جمعیۃ علماء ہند دہلی

کانگرس پارٹی کا جلسہ

نئی دہلی یکم ستمبر۔ پارلیمنٹ کی کانگرس پارٹی کا ایک عام جلسہ کل دس بجے کونسل ہاؤس نئی دہلی کے کمرہ نمبر ۶۳ میں منعقد ہوگا۔

کھیل کی خبریں:۔

پاکستان کی مخالفت

کراچی یکم ستمبر۔ پاکستان اولمپک ایسوسی ایشن کے سیکرٹری نے ایسی اسکیم کی مخالفت ... اس تجویز ... کہ کرکٹ بورڈ پاکستان کے ساتھ تعلقات قائم کرکے ہند اور پاکستان کے کھلاڑی ایک ٹیم کی حیثیت سے کرکٹ کے بین الاقوامی مقابلوں میں حصہ لیں اظہار رائے کرتے ہوئے کہا کہ ہم کبھی اس تجویز سے اتفاق رائے نہیں کر سکتے۔

ہندی ٹیم جیت گئی

برمنگھم یکم ستمبر۔ ہند کی اولمپک فٹ بال ٹیم نے ... کی فٹ بال ٹیم کو ایک گول سے ہرا دیا۔ ... گول بھی نہ کر سکی۔

کرکٹ کا مقابلہ!

ہیسٹنگس یکم ستمبر۔ یہاں کی آسٹریلیا کی کرکٹ ٹیم نے جنوبی انگلستان کی ٹیم کے خلاف کھیلتے ہوئے چار سو تین رن بنائے اور اس کے صرف تین کھلاڑی آؤٹ ہوئے ... نے ۱۲۶ اور ... نے ۱۰۵ رن بنائے ہیں۔ ابھی کھیل جاری ہے۔

گاندھی جی کے مقدمہ میں وکلاء دفاع پر مصارف

دہلی ۶ستمبر۔ معلوم ہوا ہے کہ گاندھی جی کے مقدمہ میں دفاع کی طرف سے اس وقت تک ۳۰ ہزار کی رقم صرف ہو چکی ہے جس میں ۲ ہزار روپیہ ریل کا کرایہ اور دو ہزار وکیلوں کے کمرے وغیرہ کے مصارف بھی شامل ہیں۔ ملزمان کے دفاع میں ۱۱ وکیل ہیں۔ مسٹر ... کو حکومت کی طرف سے مقرر کیا گیا ہے۔ اور مسٹر پی۔ ایل انعامدار کو ڈاکٹر پرچورے نے مقرر کیا ہے۔ دوسرے مسٹر ایل بی بھوپتکر۔ مسٹر کے ایل بھوپتکر مسٹر جناکا ... خدمات انجام دے رہے ہیں۔ بقیہ

... کا یہ عرض ہے کہ ... گمشدہ ... آکر لے جاسکیں تو ... دفتر ... مشکور ...

یورپ کی ایک حکومت بنانے کے لئے دس نکات پر مشتمل پروگرام

باہمی اختلافات رفع کرنے کے لئے اعلیٰ عدالت قائم کی جائیگی

انٹرلیکن یکم ستمبر۔ دس نکات پر مشتمل ایک پروگرام آج یورپ کی پارلیمنٹری کانگرس کے سامنے پیش کیا جائیگا۔ کانگرس کا اجلاس آج شروع ہوا ہے۔ اس کانگرس کا مقصد یہ ہے کہ تمام یورپ کو ایک مرکزی حکومت کے ماتحت متحد کر دیا جائے۔

یہ پروگرام برطانوی پارلیمنٹ کے لیبر ممبر مسٹر ... کے پیش کر رہے ہیں۔ ان دس نکات میں کہا گیا ہے کہ یورپ کے وہ تمام ممالک جن کو مارشل پلان کے تحت مدد مل رہی ہے اپنی ایک حکومت بنا لیں اور حکومت روس اور باقی دوسرے یورپی ممالک کی شرکت کے لئے دروازہ کھلا چھوڑ دیں۔ یہ بھی تجویز کی گئی ہے کہ سنٹرل پارلیمنٹ میں ہر ملک کے مساوی نمائندے شامل ہوں اور ایوان نمائندگان کے ممبروں کی تعداد کی منظوری یہ اسمبلی دے اور امن و انتظام اور تمام یونین کے لئے اہم حکومت کا انتظام کرے۔ اختلافات کو رفع کرنے کے لئے ایک اعلیٰ عدالت انصاف کے قیام کی سفارش بھی کی گئی ہے۔ یورپ کی حکومت میں شامل ہونے والے ممالک میں تجارت کی آزادی ہوگی۔ اس پارلیمنٹ کو ان کے ممالک کے سمندر پار مقبوضات کے لئے بھی قانون بنانے کا حق ہوگا۔

ہندستانیوں کے مقابلے کیلئے تیار رہو جاؤ

ڈاکٹر ملان کا نعرہ جنگ

کیپ ٹاؤن ۲ستمبر۔ کل ڈاکٹر ملان وزیراعظم جنوبی افریقہ نے یونین اسمبلی کے اجلاس میں تقریر کرتے ہوئے کہا کہ کینیا میں ایشیائی خصوصاً ہندستانیوں کے داخلہ کے باعث یورپین آبادی خوف زدہ ہے۔ افریقہ باشندگان افریقہ کے واسطے مخصوص ہو جانا چاہئے۔ ان کو ایشیائی خطرہ سے محفوظ رکھنا ضروری ہے۔ ایشیائی لوگوں کی آمد نے صرف ان علاقوں کے لئے مشکلات پیدا کر دی ہیں جہاں یہ لوگ آباد ہیں بلکہ تمام براعظم افریقہ کو ایک خطرہ درپیش ہے۔ سوال یہ ہے کہ اب ایک بیان افریقی ہیں اور ... کرنے کی ضرورت نہیں ہے جس کی رو سے براعظم افریقہ کو بیرونی لوگوں کی مداخلت سے محفوظ رکھا جا سکے۔

بڑودہ کی نئی کابینہ کا اعلان

بڑودہ ۲ستمبر۔ حکومت بڑودہ کے ایک اعلان میں کہا گیا ہے۔ نئی اصلاحات کے ماتحت ڈاکٹر جوراج مہتا وزیراعظم بڑودہ نے عبوری حکومت کے لئے جو نام پیش کئے تھے جن کو مہاراجہ نے منظور کر لیا ہے۔ محکمات کی تقسیم کا بعد میں اعلان ... ۴ستمبر کو ایک دربار خاص ہوگا جس میں یہ نئے عبوری وزیر اپنے عہدوں کا حلف لینگے۔

ہٹلر کا مشیر اقتصادیات ڈاکٹر شخت بری ہوگیا

نورمبرگ کی عدالت نے دس سال کی سزا منسوخ کر دی

اسٹٹگارٹ ۲ستمبر۔ اسٹٹگارٹ کے ڈی نازی فکیشن کورٹ نے ڈاکٹر شخت کی اپیل پر دس سال کی سزا منسوخ کر دی۔ واضح ہو کہ ڈاکٹر شخت ریخس بنک کا سابق صدر اور ہٹلر کا اقتصادی مشیر تھا۔ عوام نے اس فیصلہ پر اظہار مسرت کیا۔ اس کی سماعت دلنبرگ میں نظربندوں کے کیمپ کے اندر ہوئی تھی۔ عدالت نے حکم دیا کہ مقدمہ کے مصارف حکومت برداشت کرے۔

ڈاکٹر شخت کی اپیل کی سماعت ایک ماہ تک ہوتی رہی۔ ممتاز جرمنوں اور سابق وزارت خارجہ جرمنی کے افسروں کے بیانات سے معلوم ہوا کہ ڈاکٹر شخت ہٹلر کا سخت مخالف سمجھا جاتا تھا۔ ڈاکٹر شخت نے اپنی اپیل میں کہا کہ میں ہمیشہ ہٹلر کی پالیسی کو جو تیزی سے جنگ کی طرف جا رہی تھی۔ ایک حد کے اندر رکھنے کی کوشش کرتا تھا۔

ڈاکٹر گرہارڈ اسکولنیگ نے بحیثیت صدر جج فیصلہ سناتے ہوئے کہا کہ میں سمجھتا ہوں کہ ڈاکٹر شخت نازی نہ تھا اور وہ صرف ایک آدمی کی وجہ سے ... تعلق رکھتا تھا۔ اور وہ خود اس کی پارٹی تھی۔ وہ ادھم کے واقعہ کے بعد جولائی ۱۹۴۴ء میں اس وقت کی حکومت کا مخالف ہو گیا اور ہٹلر کو ہٹانے کی متعدد ناکام سازشوں میں حصہ لیا۔

تبلیغی جلسہ

مورخہ ۱۰ستمبر ۱۹۴۸ء یوم جمعہ بعد نماز جمعہ جامع مسجد میں انجمن تبلیغ الاسلام فلاح الاولیاء کے زیر اہتمام ایک عظیم الشان تبلیغی جلسہ ہوگا جس میں تبلیغ کی اہمیت پر مولانا مولوی محمد احمد صابری مولانا شبیر حسین صاحب میرٹھی مولوی محمد فضل صاحب دہلوی تقاریر فرمائیں گے۔ لاؤڈ اسپیکر کا انتظام ہوگا۔ مسلمانان دہلی شرکت فرما کر ثواب دارین حاصل کریں۔ اور عند اللہ ماجور ہوں۔

نوٹ:۔ یہ جلسہ صرف تبلیغی ہے اس کا سیاست سے کوئی تعلق نہیں۔

(قطب الدین سکریٹری انجمن ہذا دہلی)

ہندوبرما کی سرحدوں پر چوکیاں مستحکم کردی گئیں

گوہاٹی ۲ستمبر۔ معلوم ہوا ہے کہ برما سے ناپسندیدہ اشخاص کے داخلہ ہندستان کو روکنے کے لئے برما اور ہندوستان کی سرحد پر چوکیاں مستحکم کر دی گئی ہیں۔

پاکستانی جہاز کے عملہ کے ساتھ برا سلوک نہیں کیا گیا

کلکتہ ۲ستمبر۔ ۲۵ اگست کو کلکتہ میں جس پاکستانی جہاز کے عملہ کو زیر حراست کر لیا گیا تھا۔ اس کے ساتھ برا سلوک نہیں کیا گیا بلکہ اسے کلاس کے قیدیوں میں رکھا گیا ہے اس عملہ کو ایک دن میں دو دفعہ کھانا دیا جاتا تھا۔

دہلی سے ڈچ سفیر کی نشری تقریر

دہلی ۶ستمبر۔ ڈچ سفیر مقیم ہند نے ۳۱ اگست کو ملکہ ہالینڈ کی سالگرہ کی تقریب میں تقریر کرتے ہوئے کہا کہ میں ہندستان میں ہالینڈ کا پہلا سفیر ہوں۔ ۱۶۶۲ء میں پرنس آف اورنج نے ڈاکٹر فان ایڈرچم کو ہندوستان میں سفیر مقرر کر کے بھیجا تھا جو اگست ۱۶۶۲ء میں اورنگ زیب کے دربار میں ... ہوا تھا۔

پانچ مسٹروی ... مسٹر ایم ... ایچ ایم ... مسٹر ... کی فیس دس ہزار روپیہ ماہانہ ہے۔

دفاع کی طرف سے وکیلوں کے قیام اور خوراک پر ڈیڑھ ہزار روپیہ ماہوار اور ... ڈیڑھ ہزار روپیہ ماہوار صرف ہوتے ہیں ... کل مصارف ۲ ہزار روپیہ ماہوار صرف ہوتے ہیں۔

مہاسبھا دفاع کمیٹی نے جو فنڈ اس مقصد کے لئے کھولا ہے اس میں چالیس ہزار روپیہ جمع ہو چکا ہے اور دس ہزار مزید کی مقدمہ ختم ہونے سے قبل جمع ہو جانے کی امید ہے۔

لاہور میں فاطمہ جناح میڈیکل کالج

کراچی ۲ستمبر۔ مجلس ترقیات نے فیصلہ کیا ہے کہ لاہور میں فاطمہ جناح میڈیکل کالج قائم کیا جائے اور اس کے ساتھ ایک زنانہ شفاخانہ اس مقصد کے لئے مرکزی حکومت ۱۹۴۸ء میں ... ہزار روپیہ دے گی۔

بیت المقدس کے چاروں طرف

غیر مقبوضہ علاقہ قائم کرنے کی تجویز

دمشق ۶ستمبر۔ اقوام متحدہ کے ثالث کاؤنٹ برنادوٹ کے اسٹاف کے سب سے بڑے عہدیدار نے ایک بیان میں کہا کہ کاؤنٹ نے مجھے ہدایت دی ہے کہ میں بیت المقدس میں امن قائم کرنے کی ہر ممکن کوشش کروں ورنہ اس معاملہ کو مجلس تحفظ کے سپرد کر دیا جائے گا۔

میں نے اس سلسلہ میں قاہرہ اور تل ابیب کا دورہ کیا ہے۔ اور یہودی اور مصری اس پر راضی ہو گئے ہیں کہ بیت المقدس سے فوجیں ہٹا لیں اور شہر کے چاروں طرف ایک غیر مقبوضہ علاقہ قائم کر دیں۔ لیکن ابھی تک کچھ نہیں ہوا۔ بیت المقدس میں یہودیوں اور عربوں کے خط ایک دوسرے سے مل گئے ہیں۔ اور غیر مقبوضہ علاقہ قائم کرنے کا کوئی امکان نظر نہیں آتا۔

انتقادات

سعد اللہ نور الدین صاحب بہاری نے دہلی میں صابن سازی کا ایک کارخانہ قائم کیا ہے جس میں بہترین قسم کے صابن بنائے جاتے ہیں۔ ہمیں آپ کے کارخانے کا صابن بغرض ریویو موصول ہوا ہے جو سن لائٹ سوپ کی طرح کپڑوں کو صاف کرنے میں بہت ہی مفید ہے۔ اس صابن میں کسی قسم کی ملاوٹ نہیں ہے اور دوسرے صابنوں سے نسبتاً سستا بھی ہے۔ چونکہ اس صابن میں وہ تمام خوبیاں موجود ہیں جو اعلیٰ قسم کے صابن میں ہونی چاہئیں اس لئے ہم ناظرین کرام سے اس کے استعمال کی سفارش کرتے ہیں۔ قیمت نہایت مناسب۔ پتہ: ... فیکٹری خاص گنج ... مالک محمد سعد اللہ نور الدین صاحب بہاری سے دستیاب ہو سکتی ہے۔

امرکا فیصلہ ریاستی پولیس براہ راست کرتی ہے۔ مہاراجہ نے وعدہ کیا کہ ریاستی حکام ان امور پر غور کریں گے۔

دوسرا مسئلہ باشندگان افریقہ کا قومی مفاد ہے جس افریقہ کو خطرہ درپیش ہے کہ باشندگان افریقہ کو اس خطرہ سے محفوظ رکھے۔

وزیراعظم نے مزید کہا کہ میں لندن کی ہونے والی وزرائے اعظم کی کانفرنس میں شرکت نہ کر سکوں گا۔ کیونکہ اس میں میری پارٹی کو معمولی اکثریت حاصل ہے میں اتحادی اسمبلی میں شرکت کے لئے پیرس جاؤں گا۔ ممکن ہے کہ مجھے جنوبی افریقہ جانا پڑے۔

اغوا شدہ عورتوں کی بازیابی کا مسئلہ

کراچی ۲ستمبر۔ پاکستان کے ڈپٹی ہائی کمشنر میجر جنرل عبدالرحمن نے مہاراجہ پٹیالہ سے ایک ملاقات میں کہا کہ گذشتہ مئی میں پٹیالہ اغوا شدہ عورتوں کی بازیابی کے لئے جو فیصلے ہوئے تھے۔ ان میں سے بعض پر عمل نہیں کیا گیا۔ بازیافتہ مسلم لڑکیوں کو اب تک واپس نہیں کیا گیا۔ بازیافتہ لڑکیوں کو کیمپوں میں ۴۸ گھنٹے سے زیادہ دیر تک رکھا جاتا ہے۔

دی مغل لائن لمیٹڈ

(ہندوستان کی سب سے پرانی جہاز راں کمپنی)

حج سروس

مغل لائن بڑی مسرت کے ساتھ حاجیوں کیلئے امسال پہلے جہاز کا اعلان کرتی ہے

ایس ایس اکبر ۴۰۴۳ ٹن

۲۰ ستمبر ۱۹۴۸ء کو بمبئی سے روانہ ہوگا

جہاز کا کرایہ معہ خوراک

بمبئی تا جدہ واپسی

درجہ اول ۱۰۷۵/- روپے

عرشہ ۳۰۵/۸ روپے

اس جہاز میں ہر مسافر کو ۱۶ مربع فٹ جگہ دی جائے گی۔ ان کرایوں میں قرنطینہ کامران کی فیس جدہ پر صفائی کے محصول اور کشتی کا کرایہ شامل نہیں جن کی مجموعی رقم ۲۳ روپے ۲ آنے ہوتی ہے۔ زائرین کو ہدایت کیجاتی ہے کہ وہ بندرگاہ پر نہ آئیں تاوقتیکہ جہاز میں ان کی جگہ کا اندراج نہ ہو جائے اور کمپنی کی طرف سے انکو بمبئی پہنچنے کی ہدایت نہ دی جائے کیونکہ جہازوں میں جتنی جگہ تھی وہ حاجیوں کو دی جا چکی ہے۔

ٹرنر ماریسن اینڈ کمپنی لمیٹڈ

۱۶ بینک اسٹریٹ بمبئی

کوہ نور خضاب نمبر ۵۷

بالوں کو قدرتی جیسا سیاہ کرتا ہے ہر جگہ ملتا ہے

قائم شدہ ۱۹۲۵ء

الجمعیۃ

روزنامہ

جمعیۃ علماء ہند کا واحد ترجمان

ید اللہ علی الجماعۃ

ایڈیٹر محمد عثمان فارقلیط

تار کا پتہ، الجمعیۃ دہلی — فون نمبر ۵۰۵۵

جلد ۳۰ | دہلی یوم یکشنبہ ۳۰ شوال المکرم ۱۳۶۷ ہجری مطابق ۵ ستمبر ۱۹۴۸ء | نمبر ۱۹۰ | قیمت فی پرچہ دو آنے

بذریعہ ہوائی جہاز اڑھائی آنہ

اکسیر دنداں

[illegible]

بلال فارمیسی دیوبند ضلع سہارنپور

بھارت منجن

دانتوں کے تمام امراض کا واحد علاج ہے!

پائیوریا، مسوڑھوں کی سوجن، درد، خون، پیپ کو بند کرکے زخم کو بھر دیتا ہے۔ اس کا روزانہ استعمال ... دانتوں کو چمکدار ... منہ کی بدبو دور کرتا ہے

بھارت کیمیکل ورکس دہلی

آخری طور پر عربوں اور یہودیوں نے بیت المقدس میں جنگ بند کرنا منظور کرلیا

اقوام متحدہ کے نمائندوں کی کوششیں کامیاب ہوگئیں

شہر کے غیر مقبوضہ علاقہ میں توسیع کر دی جائیگی

[illegible]

امریکی فوجوں میں بھرتی

[illegible]

صوبہ سرحد میں لڑائی کی تیاریاں

[illegible]

پرومے کے محاصرے میں مزید فوج ارسال کردی گئی

حکومت باغیوں سے مرعوب نہیں ہوئی - وزیر اعظم برما کا اعلان

[illegible]

ڈاکٹر قریشی کو اہم عہدہ

[illegible]

پونچھ کے علاقے میں دشمن کے ایک مورچہ کو تباہ کر دیا گیا

[illegible]

ٹاؤن ہال کے سامنے شرنارتھیوں کا مظاہرہ اور جلوس

پولیس کا لاٹھی چارج اور اشک آور گیس کا استعمال

[illegible]

پولیس کی طرف سے ہوائی فائر

[illegible]

رانچی کے ایک گاؤں میں اسلحہ برآمد

[illegible]

برما میں بغاوت فرو کرنے کیلئے حکومت ہند امداد دیگی؟

گورکھا فوجوں کے چار بٹالین رنگون بھیجے جائینگے

[illegible]

کشمیر میں جنگ ختم نہ ہوئی تو روس مداخلت کریگا؟

کشمیر کی سرحد پر روسی فوجوں کو تیار رہنے کا حکم؟

[illegible]

(آفتاب)

حکومت ہند کو ریلوے ملازمین کا الٹی میٹم

[illegible]

لندن میں دولت مشترکہ کے وزرائے اعظموں کی پہلی اہم کانفرنس

ہندوستان، پاکستان اور لنکا کے وزرائے اعظم بھی شریک ہونگے

[illegible]

برلن کے چاروں فوجی گورنروں کی ملاقات

برلن اور جرمنی کے متعلق معاملات پر غور

[illegible]

وزیر خارجہ چین ماسکو جائینگے

چینی روسی تعلقات پر غور کرینگے

[illegible]

کرواڑ گوا سرحد پر ہتھیاروں کی ناجائز درآمد

[illegible]

نہانے اور کپڑا دھونے کی خالص اور بہترین صابون کا کارخانہ جاری ہوگیا ہے۔ تھوک مال کیلئے (مولانا) نور الدین بہاری فیاض گنج باڑہ ہندو راؤ دہلی سے خط و کتابت کریں

روزانہ
الجمعیۃ
دہلی
۵ ستمبر ۱۹۴۷ء

ایک نیا فتنہ!

ہندوستان میں ملک کی تقسیم کے نتیجہ میں ایک کروڑ سے زیادہ آبادی کا تبادلہ دنیا کا ایک عظیم ترین حادثہ ہے ایک کروڑ انسانوں کا گھر سے بے گھر ہونا اور تباہ و برباد ہونے کے بعد در در کی ٹھوکریں کھانا کوئی ایسا تماشہ نہیں ہے کہ اسے خاموشی سے دیکھا جائے یہ وہ قیامت ہے جس نے ہندوستان اور پاکستان کی بنیاد میں ہلا ڈالی ہیں

... ہیں اور ان کے شہری اور مذہبی حقوق قطعی محفوظ ہیں، البتہ بعض اشرار چاہتے ہیں کہ سرمایہ دار ہندوؤں کو نکال کر ہند اور پاکستان کے لئے ایک نو خلفشار پیدا کیا جائے اور ہندوستانی مسلمانوں کو مجبور کیا جائے کہ وہ ہند کی جغرافیائی حدود سے باہر ہو جائیں

کلکتہ میں انٹر ڈومینین کانفرنس کے فیصلوں کے بعد ہندوستان گئے ہائی کمشنر اور بنگال کے ہندو ...

اچھی باتیں

وقل ربّ ... زھوقا۔ (پ ۱۵ ع ۹)

تم اس طرح پکارو، اے ہمارے رب ہمیں سچائی کی راہ میں داخل کر اور سچائی کے ساتھ نکلنے کی راہ بتا اور اپنی جناب سے ہماری یاوری فرما، اور یہ بھی کہہ کہ حق آیا اور باطل فرار ہوا، اور باطل تو فرار ہی ہونے کے لئے ہے۔

اسلام نے سچائی کا جو فانوس روشن کیا ہے وہ کسیوقت بھی بجھنے نہیں پاتا وہ ایک مسلمان کی فطرت کو سچائی کے رنگ میں رنگ دینا چاہتا ہے اس لئے اس کے اندر یہ طلب پیدا ہوتی ہے کہ راستی اس کا اوڑھنا بچھونا ہو، وہ سچائی کی راہ سے داخل ہو اور سچائی کی راہ سے نکلے، اور اس کی سیرت (کیرکٹر) راستی کے سانچے میں پڑکر راستی بن جائے ایک مسلمان کی پکار یہ ہونی چاہیئے کہ حق کا کلمہ بلند ہو، اور انسان حق کی خاطر جیئے اور حق کی خاطر مرے باطل اور ناراستی سے مسلمان کا جوڑ نہیں مل سکتا، کیونکہ باطل جھاگ کی مانند غائب ہونے والا ہے اور اسے کسیوقت بھی قرار نہیں، پس مسلمان اپنی زندگی کا مشن اچھی طرح سمجھ لے کہ وہ حق کا ساتھی اور باطل کا دشمن ہے، حق جہاں بھی ہو مسلمان کی اپنی متاع ہے، باطل اگر گھر میں بھی ہو تو اس کے لئے اجنبی ہے دنیا باطل کی پیروی کرے مگر مسلمان اپنی سمت بدلکر حق اور راستی کی راہ پر گامزن رہے، حق کو فتح ہے اور باطل کے لئے شکست اور نامرادی!

جشن ہند

منکل منکل جنوں کی فریبگاہ سے نکل
خرد کو راہبر بنا خرد کے ساتھ ساتھ چل

سنبھل سنبھل کے تو اٹھا ہر ایک سختی گراں
ہر ایک سختی گراں کو تو اٹھا سنبھل سنبھل

سنا نوید جانفزا مٹا دلوں سے ابتری
فضائے ہند کو بدل کھلا دلوں کے تو کنول

وطن ہو پھر ترا وطن سے کیا عزیز تر
وطن پہ زندگی لٹا وطن کی زندگی بدل

گزر دلا ورانہ دشت بغض و کیں سے اسطرح
تمام خار بغض و کیں کو پائے امن سے کچل

مٹا سو درنج و غم جلا چراغ عیش و تو
بلند جس سے نام ہو کر اختیار وہ عمل

سکوں کی جستجو نہ کر سکوں پیام مرگ ہے
بشکل موج ہو رواں قیام کر نہ ایک پل

ہر ایک ذرہ وطن کو بخشدے تو روشنی
ہر ایک ذرہ وطن کو مہر و ماہ سے بدل

مٹا تمام دل سے تفرقے تو کچھ خوشی ملے
رہے یہی جو تفرقے خوشی نہ آج ہے نہ کل

مسلمانوں کے خلاف پروپیگنڈہ

جمعیۃ علمائے ہند کو بدنام کرنیکی سازش

تقسیم ہند کے بعد دلی سے اردو ... سے

سیر و سیاحت

ایڈیٹر کے نام خط

ایڈیٹر کا مراسلہ نگار کی رائے سے متفق ہونا ضروری نہیں ہے۔

سازشیں

مکرمی۔ جناب ایڈیٹر صاحب الجمعیۃ دہلی۔ سلام مسنون ...

باقی صفحہ ۵ پر

پارلیمنٹ میں سوالات
ہندوستان کی خارجی اور داخلی پالیسی پر روسی اخبارات کے حملے
پناہ گزینوں کی چھوڑی ہوئی جائداد کا مشترکہ انتظام

نئی دہلی ۳ ستمبر۔ آج پارلیمنٹ میں سوالات کے وقفہ میں مسٹر نیوگی نے مسٹر صدر حوا کے جواب میں بتایا کہ ملک میں منشا نیز کافی مقدار میں موجود ہے۔ جس پر بات مشتبہ ہے کہ برآمد پر پابندی لگانے سے ملک میں اس کی پیداوار بڑھ جائے گی۔ لیکن حکومت نے اس کی برآمد پر کنٹرول کرنے کا فیصلہ کر لیا ہے تاکہ ملک کی آئندہ ضروریات کے لئے اس قیمتی شے کو محفوظ رکھا جا سکے۔

کشمیری کی درآمد

بے خانماں لوگ

بزم سخن دہلی کا افتتاح

ڈاکٹر بینش کی حالت خراب ہو گئی

پراگ ۱۲ ستمبر۔ پراگ کی اطلاع ہے کہ چیکوسلواکیہ کے سابق صدر ڈاکٹر بینش کی حالت لمحہ بہ لمحہ خراب ہوتی جا رہی ہے۔ اور ان کی طاقت گرتی جا رہی ہے۔ سابق صدر گذشتہ ۴۸ گھنٹہ سے بے ہوش پڑے ہیں اور ان کے دونوں پاؤں مفلوج ہو چکے ہیں۔

چار مہاجر ایم۔ ایل۔ اے کوئٹہ کو

لاہور ۲ ستمبر: کل چار مہاجر ایم۔ ایل اے صوفی عبد المجید چوہدری علی اکبر، شیخ صادق حسن اور میاں باغ علی مسٹر جناح سے ملاقات کرنے کے لئے کوئٹہ روانہ ہو گئے۔ جن کے سامنے وہ مہاجرین کی آباد کاری کے متعلق مہاجر ممبران اسمبلی کا نظریہ پیش کریں گے۔

نماز سیکھنے کا سب سے آسان قاعدہ

امداد الصلوٰۃ جس کو اکابرین امت نے بہت پسند فرمایا ہے خصوصاً حضرت محمد طیب صاحب مہتمم دار العلوم دیوبند نے اس قاعدے سے بہت آسانی کے ساتھ ان پڑھ آدمی بھی تمام نماز معہ قاعدے سیکھ لیتا ہے قیمت ۳ ۔ تاجروں کے لئے خاص رعایت

حافظ عظیم الدین نواب والی مسجد قصاب پورہ دہلی

حیدرآباد سے سمجھوتہ منسوخ کر دیا جائے گا
موجودہ حالات میں سمجھوتہ جاری نہیں رکھا جا سکتا

نئی دہلی ۱۳ ستمبر۔ دہلی کے سرکاری حلقوں سے جو اطلاعات ملی ہیں۔ ان سے معلوم ہوتا ہے کہ حکومت ہند حیدرآباد سے جوں کا توں سمجھوتے کو منسوخ کرنے پر غور کر رہی ہے اس کی وجہ یہ بتائی جا رہی ہے کہ موجودہ حالات کے پیش نظر اور ان خلاف ورزیوں کے پیش نظر جو حکومت حیدرآباد کی طرف سے بار بار وقوع پذیر ہوتی ہیں حکومت ہند کے لئے اس سمجھوتہ کو جاری رکھنا مشکل کیا بلکہ ناممکن ہو گیا ہے۔ یہ بھی معلوم ہوا ہے کہ اس سلسلہ میں حکومت ہند کی طرف سے جو کمیٹی مقرر کی گئی ہے اس کی طرف سے بھی یہی سفارش کی جانے والی ہے کہ حیدرآباد کے ساتھ جوں کا توں سمجھوتہ توڑ دیا جائے۔

ریزرو بینک کو قومی ملکیت بنانے کے بل کی پہلی خواندگی منظور
قیدیوں کے تبادلے کے سلسلہ میں خان برادران کو ہندوستان منگوانے کا مطالبہ
اسمبلی کے جلسہ کی پوری کارروائی

تبادلہ

ریزرو بینک کا بل

دشمن نمبر دو

ہندوستان میں کمیونسٹوں کی انقلابی تیاریاں
خفیہ دستاویزات ہاتھ لگ گئیں

مزدوروں کو گمراہ کیا جا رہا ہے

مزدوروں کو قتل و غارت کے لئے اکسایا جا رہا ہے؟

عوام سے تعاون کی اپیل

مزدوروں کو ہتھیار بہم پہونچائے جا رہے ہیں

کمیونسٹوں کے خلاف سخت اقدام کی تجویز

حکومت کو تحقیق و تفتیش سے معلوم ہوا ہے کہ اگر فوری اقدام نہ کیا گیا تو اس امر کا اندیشہ ہے کہ اجتماعی لوٹ مار اور انتشار کی شروع ہو جائے گی جس کا مقصد موجودہ حکومت کا تختہ الٹنا ہوگا۔

ایک جاپانی مجرم کو چالیس سال کی سزا
چار امریکنوں کو ہلاک کرنے کا الزام !!

ٹوکیو ۱۳ ستمبر۔ ایک جاپانی ملاح یوشیو کو یوکوہاما کے امریکن فوجی کمیشن نے چار امریکی جنگی قیدیوں کو سخت بے رحمی سے اذیت پہنچا کر ہلاک کرنے کے جرم میں چالیس سال کی قید با مشقت کی سزا دی ہے یہ سزا دوران مقدمہ سے شمار کی جائے گی۔

مسلمان ہند یونین کے وفادار شہری بن کر رہیں
سورت میں مسٹر عبد القیوم انصاری کی تقریر

سورت۔ ۱۲ ستمبر۔ وو بار ہی سنگھ کے زیر اہتمام ایک جلسہ عام میں تقریر کرتے ہوئے بہار کے وزیر صنعت اور آل انڈیا مومن کانفرنس کے صدر مسٹر عبد القیوم انصاری نے کہا کہ فرقہ پرستوں اور ... ملک کو سیاسی صلح کی بھی ضرورت ہے۔ مسلمانوں کو مخاطب کرتے ہوئے مسٹر انصاری نے کہا کہ جو مسلمان پاکستان کا خوشنما تصور لے کر یہاں سے گئے ... پاکستان کے بانی اور ... کی تصویری کے علمبردار کہتے تھے کہ پاکستان ایک جنت ہوگا۔ جہاں دودھ اور شہد کی نہریں بہیں گی۔ اس کے برعکس حالت یہ ہے کہ اپنا سب کچھ کھو کر مسلمان وہاں پہنچا تو آج مکان اور ... مسلم لیگ نے مومن کانفرنس پر مسلمانوں میں پھوٹ ڈالنے کا الزام لگایا تھا لیگیوں نے نہ صرف مسلمانوں کے ٹکڑے کر دئے۔ بلکہ ملک کو تباہی کے گڑھے میں دھکیل دیا ہے ہندوستان کے ساڑھے چار کروڑ مسلمانوں کو اب بھی سمجھنا چاہئے کہ وہ ہند یونین کے باشندے ہیں ورنہ انہیں یہاں سے چلے جانا چاہئے۔ مجھے امید ہے کہ مسلمان اپنی پچھلی غلطیوں کو بھول کر ہندوؤں کے ساتھ دوستی اور وفاداری سے رہیں گے۔

ہومیوپیتھک ہسپتال دہلی مجربہ وزیر آباد پنجاب

ہسپتال ہذا کے سیکڑوں مجربات ہزارہا ڈاکٹروں نے لاکھوں مریضوں پر گذشتہ ۔ سال میں آزما چکے ہیں ان میں سے چند ایک خاص الخاص کا ذکر درج ذیل ہے جس کی قدر ہر گھر میں ضرورت ہے۔

انفنٹ پوڈر سفوف برائے اطفال شیرخوار

بچہ رون رون کرتا رہتا ہو ہاضمہ میں نقص ہو۔ دست آتے ہوں نیز دانت نکلنے کی وجہ سے جو تکلیف ہوتی ہیں وہ اس دوائی کے استعمال سے دور ہو جاتی ہیں بچہ دانت آسانی سے نکالتا ہے اور باقاعدہ استعمال سے تندرست ہو جاتا ہے قیمت فی شیشی ۲ روپیہ علاوہ محصول ڈاک ایک شیشی دو ماہ کے لئے کافی ہے۔

ہومیوپیتھک مصفی خون جلی پھوڑے پھنسیاں

خارش، ذو نشک، چنبل، داد، چہرہ بدن کا دھوب میں جلنا۔ جسم پر چتے پڑ جانا۔ جسم میں جلن ہونا مرض کے علاوہ جسم کے پھٹنے کی بیماریاں ہیں یہ سب کے لئے اکسیر کا حکم رکھتی ہے قیمت فی شیشی ۳ روپے علاوہ محصول ڈاک ایک شیشی میں بچاس خوراکیں ہوتی ہیں۔

ہیمو گلوبن اکسیر ہو اسیر خونی بادی جنہیں خون کے استعمال سے خون آنا رک جاتا ہے اور مریض روبصحت ہونا شروع ہو جاتا ہے متواتر استعمال سے صحت کلی ہو جاتی ہے قیمت فی شیشی علاوہ محصول ڈاک

اکسیر تپدق و ورم جگر ورم طحال و ورم جگر کے لئے اکسیر ہے۔ قیمت فی شیشی علاوہ محصول ڈاک

جوہر ہاضمہ

مقوی رحم

ہومیوپیتھک ہسپتال کمرہ بنگش بازار جلی قبر دہلی

پارلیمنٹ میں سوالات

ہندوستان کی خارجی اور داخلی پالیسی پر روسی اخبارات کے حملے

پناہ گزینوں کی چھوڑی ہوئی جائداد کا مشترکہ انتظام

نئی دہلی ۴ ستمبر۔ آج پارلیمنٹ میں سوالات کے وقفہ میں مسٹر نیوگی نے مسٹر سدھوا کے جواب میں بتایا کہ ملک میں مشکانیز کافی مقدار میں موجود ہے۔ لیکن یہ بات مشتبہ ہے کہ برآمد پر پابندی لگانے سے ملک میں فولاد کی پیداوار بڑھ جائے گی۔ لیکن حکومت نے اس کی برآمد پر کنٹرول کرنے کا فیصلہ کر لیا ہے تاکہ ملک کی آئندہ ضروریات کے لئے اس کو محفوظ کیا جا سکے۔

مشنیری کی درآمد

بے خانماں لوگ

مسٹر سکسینہ وزیر بحالیات نے ایک سوال کے جواب میں بتایا کہ مغربی پاکستان سے آئے ہوئے وکیلوں کو بسانے کے انتظامات پر روشنی ڈالی۔ انہوں نے کہا۔ بے گھر وکیلوں کو حکومت ہند کی مختلف وزارتوں کے دفتروں میں ملازم رکھا گیا ہے۔ ۸۰ وکیلوں کو اسسٹنٹ کا کام کرنے کی تربیت دی جا رہی ہے۔

بزم سخن دہلی کا افتتاح

اس بزم کا افتتاحی جلسہ ۵ ستمبر ۱۹۴۸ء بروز اتوار ... شام منعقد ہونے والا ہے ...

ڈاکٹر بینیش کی حالت خراب ہو گئی

پراگ ۴ ستمبر۔ پراگ کی اطلاع ہے کہ چیکوسلواکیہ کے سابق صدر ڈاکٹر بینیش کی حالت لمحہ بلمحہ خراب ہوتی جا رہی ہے۔ اور ان کی طاقت گرتی جا رہی ہے۔ سابق صدر گذشتہ ۴۸ گھنٹہ سے بے ہوش پڑے ہیں اور ان کے دونوں پاؤں مفلوج ہو چکے ہیں۔

چار مہاجر ایم۔ ایل۔ اے کوئٹہ کو

لاہور ۴ ستمبر۔ کل چار مہاجر ایم۔ ایل۔ اے صوفی عبد المجید چوہدری علی اکبر، شیخ صادق حسن اور میاں باغ علی مسٹر جناح سے ملاقات کرنے کے لئے کوئٹہ روانہ ہو گئے۔ جن کے سامنے وہ مہاجرین کی آبادکاری کے متعلق مہاجر ممبران اسمبلی کا نظریہ پیش کریں گے۔

نماز سیکھنے کا سب سے آسان قاعدہ

امداد الصلوٰۃ جس کو اکابرین امت نے بہت پسند فرمایا ہے خصوصاً حضرت محمد طیب صاحب مہتمم دار العلوم دیوبند نے اس قاعدے سے بہت آسانی کے ساتھ اَن پڑھ آدمی بھی تمام نماز بغیر استاد کے سیکھ لیتا ہے قیمت ۳ تاجروں کے لئے خاص رعایت

حیدرآباد سے سمجھوتہ منسوخ کر دیا جائے گا

موجودہ حالات میں سمجھوتہ جاری نہیں رکھا جا سکتا

نئی دہلی ۴ ستمبر۔ دہلی کے سرکاری حلقوں سے جو اطلاعات ملی ہیں۔ ان سے معلوم ہوتا ہے کہ حکومت ہند حیدرآباد سے جوں کا توں سمجھوتے کو منسوخ کرنے پر غور کر رہی ہے اس کی وجہ یہ بتائی جا رہی ہے کہ موجودہ حالات کے پیش نظر اور ان خلاف ورزیوں کے پیش نظر جو حکومت حیدرآباد کی طرف سے بار بار وقوع پذیر ہو رہی ہیں حکومت ہند کے لئے اس سمجھوتہ کو جاری رکھنا مشکل بلکہ ناممکن ہو گیا ہے۔ یہ بھی معلوم ہوا ہے کہ اس سلسلہ میں حکومت ہند کی طرف سے جو کمیٹی مقرر کی گئی ہے اس کی طرف سے بھی یہی سفارش کی جانے والی ہے کہ حیدرآباد کے ساتھ جوں کا توں سمجھوتہ توڑ دیا جائے۔

ریزرو بینک کو قومی ملکیت بنانے کے بل کی پہلی خواندگی منظور

قیدیوں کے تبادلے کے سلسلہ میں خان برادران کو ہندوستان منگوانے کا مطالبہ

اسمبلی کے جلسہ کی پوری کارروائی

۴ ستمبر۔ پارلیمنٹ نے اس بل کی پہلی خواندگی منظور کی جس کے ماتحت ریزرو بینک کو قومی ملکیت بنایا جائے گا۔ مسٹر نیوگی جنہوں نے یہ بل پیش کیا تھا انہوں نے کہا حکومت کی خواہش ہے کہ یکم جنوری ۱۹۴۹ء سے اس بل پر عمل درآمد شروع ہو جائے۔ ایوان نے قیدیوں کے تبادلہ کا بل بھی منظور کیا۔

تاریخ تبادلہ

معاہدہ کے مطابق شماری تعداد کے اضافہ کے تبادلہ کی شرط نہیں رکھی گئی ہے پاکستان نے تمام ہندو سکھ قیدیوں کو بھیجنا منظور کر لیا ہے اسی طرح معاہدہ میں جن ہندوستانی علاقوں کو شامل کیا گیا ہے وہاں کے سارے قیدی پاکستان بھیجے جائیں گے چاہے ہندو سکھ قیدیوں کی تعداد زیادہ ہی ہو ہم ان سب کو ہندوستان لانے پر مصر ہوں گے۔ پہلے طے پایا کہ تبادلہ ۱۹ ستمبر کو ہو لیکن ابھی دونوں ڈومینینوں میں فہرستیں تیار ہو رہی ہیں لیکن تبادلہ کی تاریخ کا جلد ہی اعلان ہوگا۔ ہاؤس نے بل کو زیر غور لانے کی تحریک پاس کر دی۔

دو نئے بل

وزیر کارخانہ جات ڈاکٹر مکرجی نے پیٹنٹوں کی شرائط کا بل پیش کیا۔

موہن لال سکسینہ وزیر بحالیات نے پناہ گزینوں کو بسانے کے لئے جلد از جلد زمین حاصل کرنے کا بل پیش کیا۔ گورنمنٹ اس کے تحت کم سے کم نوٹس دے کر اور مناسب قیمت پر کسی بھی خطہ زمین پر قبضہ کر سکتی ہے۔ اس مقصد کے لئے ایک آرڈیننس جاری کر دیا گیا ہے۔ یہ بل اس کی آئینی صورت ہوگی۔

ریزرو بینک کا بل

اس کے بعد مسٹر نیوگی وزیر خزانہ نے ریزرو بینک کے پرائیوٹ حصص کو سرکاری ملکیت قرار دینے کا بل مزید غور کے لئے پیش کیا انہوں نے کہا کہ ریزرو بینک کا نیا نظام یکم جنوری کو شروع ہوگا۔ گذشتہ اجلاس میں حصہ داروں کو معاوضہ دینے کا اعلان کیا گیا تھا وہ جاری ہے۔ اب چونکہ پاکستان نے اپنا الگ سرکاری بینک کھول لیا ہے۔ اس لئے ہم توقع سے پہلے ہی ریزرو بینک کو کلی قومی ملکیت بنا رہے ہیں۔ ریزرو بینک کا پہلے ہی سرکار سے ڈائریکٹ تعلق ہے اس تعلق کو قانونی طور پر ٹھوس بنانے کے لئے یہ بل پیش کیا گیا۔

... بینک کے آئین میں لفظ سٹرلنگ کی جگہ غیر ملکی شرح تبادلہ ... کے الفاظ استعمال ہوں گے۔ چونکہ ہندوستان بین الاقوامی مالی فنڈ کا ممبر ہے اس لئے بینک کسی بھی ملک کی کفالتیں رکھ سکے گا محض اسٹرلنگ سکیورٹیاں ہی نہیں اس بل کو خاص وجوہات کی بنا پر سلیکٹ کمیٹی کے سپرد نہیں کیا جائے گا۔ بلکہ میں خود کچھ ترمیم پیش کروں گا۔

دشمن نمبر ۲

ہندوستان میں کمیونسٹوں کی انقلابی تیاریاں

خفیہ دستاویزات ہاتھ لگ گئیں

شملہ ۴ ستمبر۔ حکومت ... نے اس واقعہ پر سخت تشویش ظاہر کی ہے کہ ... مرکوز مزدوروں کی صورت حال ... ایک پریس نوٹ مظہر ہے کہ کمیونسٹ پارٹی نے مزدوروں کو جو خفیہ ہدایات دی ہیں وہ حکومت کے ہاتھ آ گئی ہیں ان سے معلوم ہوتا ہے کہ کمیونسٹ پارٹی نے وسیع پیمانہ پر زرعی اور صنعتی انقلاب کے لئے ایک تفصیلی اسکیم مرتب کر لی ہے۔

مزدوروں کو گمراہ کیا جا رہا ہے

مزدوروں کو قتل و غارت کے لئے اکسایا جا رہا ہے

مزدوروں کو ہتھیار بم پہنچائے جا رہے ہیں

عوام سے تعاون کی اپیل

حکومت عوام سے تعاون اور امداد کی اپیل کرتے ہوئے مزدوروں کو مشورہ دیتی ہے کہ صورت حالات پر ٹھنڈے دل ... سے غور کریں اور ... جوش و خروش سے کام لیں۔ بہرحال حکومت تشدد کو روکنے کے ... ضروری اقدامات کا پہلے سے کر چکی ہے۔

کمیونسٹوں کے خلاف سخت اقدام کی تجویز

حکومت کو تحقیق و تفتیش سے معلوم ہوا ہے کہ اگر فوری اقدام نہ کیا گیا تو اس امر کا اندیشہ ہے کہ اجتماعی لوٹ مار اور افسری ... ہو جائے گی جس کا مقصد موجودہ حکومت کا تختہ الٹنا ہوگا۔

ایک جاپانی مجرم کو چالیس سال کی سزا

چار امریکنوں کو ہلاک کرنے کا الزام !!

ٹوکیو ۴ ستمبر۔ ایک جاپانی ملاح یوشیو کو ہو کو ہاما کے امریکن فوجی کمیشن نے چار امریکی جنگی قیدیوں کو سخت بے رحمی سے ایذا پہنچا کر ہلاک کرنے کے جرم میں چالیس سال کی قید با مشقت کی سزا دی گئی ہے یہ سزا دوران مقدمہ سے شمار کی جائے گی۔

مسلمان ہند یونین کے وفادار شہری بن کر رہیں

سورت میں مسٹر عبد القیوم انصاری کی تقریر

سورت ۴ ستمبر۔ ... کے زیر اہتمام ایک جلسہ عام میں تقریر کرتے ہوئے سابق وزیر صنعت اور آل انڈیا مومن کانفرنس کے صدر مسٹر عبد القیوم انصاری نے ... عارضی صلح کے علاوہ ملک کو سیاسی صلح کی بھی ضرورت ہے۔ مسلمانوں کو مخاطب کرتے ہوئے مسٹر انصاری نے کہا کہ جو مسلمان پاکستان کا خوشنما تصور لے کر یہاں سے گئے۔ انہیں وہاں کوئی چین نہیں ملا پاکستان کے بانی اور دوسرے ... کی تھیوری کے علمبردار کہتے تھے کہ پاکستان ایک جنت ہوگا۔ جہاں دودھ اور شہد کی نہریں بہیں گی۔ اس کے برعکس حالت یہ ہے کہ اپنا سب کچھ کھو کر مسلمان وہاں پہنچا تو اسے مکان اور روٹی کی بجائے دھکے کھانے پڑے۔ مسلم لیگ نے مومن کانفرنس پر مسلمانوں میں پھوٹ ڈالنے کا الزام لگایا حالانکہ لیگیوں نے نہ صرف مسلمانوں کے ٹکڑے کر دئے۔ بلکہ ملک کو تباہی کے گڑھے میں ڈال دیا ہے ہندوستان کے ساڑھے چار کروڑ مسلمانوں کو اب بھی سمجھنا چاہئے کہ وہ ہند یونین کے باشندے ہیں۔ ورنہ انہیں یہاں سے چلے جانا چاہئے۔ مجھے امید ہے کہ مسلمان اپنی پچھلی غلطیوں کو بھول کر ہندوؤں کے ساتھ دوستی اور وفاداری سے رہیں گے۔

ہومیوپیتھک ہسپتال دہلی مجربہ بر آباد پنجاب

ہسپتال ہذا کے سیکڑوں مجربات بنیاد ڈاکٹروں نے لاکھوں مریضوں پر گذشتہ ... سال میں آزما چکے ہیں ان میں سے چند ایک خاص الخاص کا ذکر درج ذیل ہے جس کی تقریباً ہر گھر میں ضرورت ہے۔

انفنٹ پوڈر

مقوی بچہ برائے اطفال ... بچہ روں روں کرتا رہتا ہو ہاضمہ میں نقص ہو۔ دست ... دانت نکلنے کی وجہ سے جو تکلیف ہوتی ہیں وہ اس دوائی کے استعمال سے دور ہو جاتی ہیں بچہ دانت آسانی سے نکالتا ہے باقاعدہ استعمال سے ... ہو جاتا ہے قیمت فی شیشی ۲ روپے علاوہ محصول ڈاک ایک شیشی دو ماہ کے لئے کافی ہے۔

ہومیوپیتھک مصفی خون

... خارش، زرد رنگ، چنبل ... دھوپ میں چکنا۔ جسم پر خشک پڑ جانا ... ہیں یہ سب کے لئے اکسیر کا حکم رکھتی ہے قیمت فی شیشی ۳ روپے۔ علاوہ محصول ڈاک ایک شیشی میں پچاس خوراکیں ہوتی ہیں۔

ہیموگلوبن ڈ

... استعمال سے خون ... ہے اور مریض روبہ صحت ہونا شروع ہو جاتا ہے متواتر استعمال سے صحت کلی ہو جاتی ہے قیمت فی شیشی ...

اکسیر تپ دق و ورم جگر

... کے لئے اکسیر ہے۔ قیمت فی شیشی ... علاوہ محصول ڈاک ...

جوہر بر ہمی

مقوی رحم

ہومیوپیتھک ہسپتال کٹرہ ... بازار ... دہلی

(باقی صفحہ ۷ پر)

ہمارے اخباروں کی روش

(حضرت سائلؔ دہلوی)

کسی ملک کی ذہنی سیاسی بلکہ اخلاقی اور ذہنی حالت کا اندازہ لگانے کے لئے بھی اس کے اخباروں کا مطالعہ بہت مفید ہو سکتا ہے جیسا میں اپنے ملک کے اخباروں کے گذشتہ دس سال کے کارناموں پر نظر ڈالتا ہوں تو مجھ پر شرمندگی اور مایوسی کی کیفیت طاری ہو جاتی ہے میری یہ تنقید سب اخباروں کے لئے نہیں ہے مجھے معلوم ہے کہ بہت سے اخباروں نے ملک کی جنگ میں بڑا حصہ لیا ہے مجھے یہ بھی اعتراف ہے کہ بعض اخباروں کا طرز عمل ملک کے اندرونی معاملات کے بارے میں بھی معقول رہا ہے لیکن صداقت اور انصاف کا تقاضا ہے کہ ہم ان اخباروں پر سختی کے ساتھ تنقید کریں جنہوں نے گذشتہ چند سال کے اندر انتہائی ناعاقبت اندیشی ...

اور ناعاقبت اندیشی سے زیادہ رحم کا مستحق ہے لیکن میں کیا کہوں اس موقع پر ایسے کے متعلق جو اس قسم کے نامعقول خط کو شائع کرنے سے نہیں ہچکچاتا جس کو اپنے ہمسایہ ملک کے متعلق اس قسم کے خیال کی اشاعت پر شرم نہیں آتی۔ اگر کوئی معقول پسند شخص اس اخبار کا ایڈیٹر ہوتا تو خط کو پھاڑ کر ردی کی ٹوکری میں ڈال دیتا۔ یا اس کو شائع کرتا۔ لیکن اس کے ساتھ ایک سخت نوٹ لکھتا اور اس قسم کے جذبات پر سختی کے ساتھ تنقید کرتا اور اس موقع سے فائدہ اٹھا کر اسلام کی صحیح تعلیم کو جو امن دوستی اور سلامتی کی تعلیم ہے جو جارحانہ جنگ کو ملعون قرار دیتی ہے جو اعتساب نفس سکھاتی ہے۔ اپنی قوم کے سامنے پیش کرتا۔ لیکن جہاں تک ...

دہلی ۔۔۔

مہاتما گاندھی کے مقدمۂ قتل میں اسپیشل مجسٹریٹ کی شہادت

دہلی جیل کی شناختی پریڈ کا مفصل بیان ۔ میشی کی پوری کارروائی

دہلی ۴ ستمبر۔ کل لال قلعہ میں مہاتما گاندھی کے قتل کے مقدمہ کے سلسلہ میں نئی دہلی کے اسپیشل فرسٹ کلاس مجسٹریٹ مسٹر کشن چند کی شہادت ہوئی انہوں نے ۲۰ فروری اور ۲۶ فروری ۱۹۴۸ء کو شناخت پریڈ کرائی تھی۔ گواہ نے کہا کہ میں فروری میں نئی دہلی میں اسپیشل مجسٹریٹ تھا مجھے یاد ہے کہ فروری میں پولیس نے مجھے ...

ہوٹل کے استقبالی کلرک مسٹر مارٹن نے کرکرے کو شناخت کیا اور کہا کہ اس کے ساتھ ایک اور آدمی تھا وہ کمرہ نمبر ... میں ٹھہرا کرتے تھے۔

سرجیت سنگھ ٹیکسی ڈرائیور نے ملزم آپٹے کو شناخت کیا اور کہا کہ اس آدمی نے میری ٹیکسی کرایہ پر ریگل سینما کے قریب لی تھی اس میں چار آدمی بیٹھ کر برلا مندر اور بعد ... منٹ تک ٹھہرے۔

...

سلوچنا دیوی کا بیان

مانک چند ٹیکسی ڈرائیور کی بیوی مسماۃ سلوچنا دیوی نے آپٹے اور کرکرے دونوں کو شناخت کیا اور کہا کہ اس نے ۲۰ جنوری کو بم چلنے کے روز انہیں کار سے اترتے دیکھا جنہوں نے آپٹے اور کرکرے کو شناخت کیا اور کہا کہ اس نے انہیں ریلوے اسٹیشن کے ویٹنگ روم میں دیکھا تھا۔

لالہ کشن چند نے کہا۔ میں نے شناخت پریڈ کا میمو مرتب کیا اور اسے پڑھکر اس پر دستخط کئے۔ گواہ نے مزید کہا کہ مجھے پرچے کا اقبالی بیان موصول ہوا تھا مجھے ہوم منسٹر گورنمنٹ آف انڈیا کی معرفت ملا اور اسے ہوم منسٹر گوالیار نے بھیجا تھا یہ سربمہر تھا مجھے ہدایت کی گئی تھی کہ میں اسے اسپیشل جج لال قلعہ کو بھیجدوں میں نے اسے ملات میں بھیجدیا۔

مسٹر اوک کی جرح کے جواب میں گواہ نے کہا کہ ...

شناختی پریڈ

...

لنچ کے بعد کی کارروائی

...

مسٹر لاکر کی جرح کے جواب میں گواہ نے کہا گوڈسے کے سر پر رومال کی قسم کی کوئی چیز بندھی ہوئی تھی۔ گواہ نے جیلر سے کہا کہ دو چار اور اشخاص کو ایسا ہی کپڑا دیدیا جائے۔ گواہ کو یاد نہیں کہ یہ جیل کا کپڑا تھا۔ گواہ کو یہ بھی یاد نہیں کہ گوڈسے کے سر پر زخم تھا۔

اگلے گواہ ایس۔ آر۔ سہگل نے جو وزارت امداد و بحالی میں ملازم ہے۔ بیان کیا کہ وہ ۱۹ جنوری ۱۹۴۸ء کو ٹرنک ایکسچینج میں آپریٹر تھا۔

اس نے عدالت میں باہر جانے والی ٹرنک کال کی دو پرچی شناخت کرلی۔ جو اس نے دہلی ۴۰۲۴ سے بمبئی ۶۰۲۰۱ کو بک کی تھی پرچی پر اس کے دستخط تھے۔

گواہ پر جرح نہیں کی گئی اور عدالت کل کے لئے ملتوی ہو گئی۔

مدن لال کا بیان

...

دوسری شناختی پریڈ

...

پشاور میں مجلس احرار کانفرنس ممنوع قرار دیدی گئی

صوبہ سرحد کی وزارت کا ایک نیا اقدام

پشاور ۴ ستمبر۔ مجلس احرار کی صوبائی کانفرنس جو قیام پاکستان کے بعد سے پہلی مرتبہ یہاں ۱۲ ستمبر کو منعقد ہونے والی تھی اور جس میں مغربی پنجاب کے مشہور احراری لیڈر سید عطاء اللہ شاہ بخاری بھی تقریر کرنے والے تھے اس کو صوبہ سرحد کی حکومت نے ممنوع قرار دیدیا ہے۔

وزیر اعظم سرحد خان عبدالقیوم خان نے اس بات کا اعلان کرتے ہوئے کہا وہ اس جماعت نے ہمیشہ سے پاکستان کی مخالفت کی ان کو پاکستانی عوام کو بہکانے کا کوئی حق نہیں۔ ڈسٹرکٹ مجسٹریٹ پشاور نے کل ایک حکم جاری کیا جس کے ماتحت ڈسٹرکٹ مجسٹریٹ یا سپرنٹنڈنٹ پولیس پشاور کی اجازت کے بغیر جلسے کرنے اور جلوس نکالنے کی ممانعت کر دی گئی ہے۔ یہ آرڈر جس کا پشاور شہر چھاؤنی اور تحصیل پر اطلاق ہوتا ہے دو ماہ تک نافذ رہے گا۔

چین میں افراط زر، کروڑوں چینیوں کی مشکلات

عوام کی زندگی جانوروں سے بھی بدتر ہو گئی

شنگھائی ۴ ستمبر۔ انسٹی ٹیوٹ آف پائیز پیسفک نے گذشتہ دنوں جو تحقیق کی تھی اس کے نتیجہ میں معلوم ہوا ہے کہ چین کے ۴۵ کروڑ انسانوں میں سے ۸۰ فیصدی جنگی اور کرنسی کے پھیلاؤ کے باعث سخت مصیبتوں میں مبتلا ہیں۔ لیکن افسران حکومت مغربی طرز کے بنگلوں میں عیش و آرام کی زندگی بسر کرتے ہیں۔ سرکاری ... جن کی بدولت ضروریات زندگی کے متعلق کوئی مشکل پیش نہیں آتی۔ لیکن تمام سرکاری ملازموں کا حال یہ ہے کہ انہیں اتنی رقم ملتی ہے جو ۸ یا ۹ امریکن ڈالروں کے مساوی ہے۔ اس کے علاوہ ان لوگوں کو چاول، نمک ...

...

سرکاری احکام کی رُو سے اردو میں تعلیم پانے کا حق ہے

پنڈت پنت وزیر اعظم یو پی نے وضاحت فرمادی

لکھنؤ ۴ ستمبر۔ مسٹر سید اعزاز رسول ایم ایل اے جنرل سکریٹری صوبہ مسلم لیگ نے ایک بیان جاری کیا ہے جس میں بتایا گیا ہے کہ گذشتہ ماہ مئی میں جب کلاس کے لئے نیا نصاب تعلیم شائع ہوا تو محسوس ہوا کہ اس کی رو سے پہلے درجے سے آٹھویں تک اردو کی تعلیم کا انتظام ...

... میں امتحان دیں گے لڑکوں کو اختیار ہوگا کہ پرچوں کے جوابات ہندی یا اردو میں دیں۔

...

... اس کا جاننا اور پڑھنا ہمارا شہری فرض ہے اس کے پڑھانے میں سب سے پہلا حصہ لیا ہے بچوں کو چھٹے درجہ سے اس کی تعلیم پوری دلچسپی سے حاصل کرنی چاہیئے چھٹے درجہ میں ایک طالب علم انگریزی یا اردو لے سکتا ہے جو طلبا آئندہ سائنس پڑھنا چاہتے ہیں وہ انگریزی لیں اور اردو بطور زائد اختیاری مضمون پڑھیں بقیہ طلبا کو بجائے انگریزی کے اردو پڑھنا چاہیئے کیونکہ ان کے لئے انگریزی آئندہ کارآمد ثابت ہو گی۔

برمی پارلیمنٹ کے ۱۴ ممبر

رنگون ۴ ستمبر۔ معلوم ہوا ہے کہ گذشتہ منگل کو جب یونین پارلیمنٹ کا اجلاس منعقد ہوا جس میں حکومت برما کے ہوم منسٹر نے انکشاف کیا کہ اس وقت پارلیمنٹ کے ۱۴ ممبر نظر بند ہیں نظر بند ممبروں کے خلاف یہ الزام ہے کہ انہوں نے موجودہ حکومت کا تختہ الٹنے کی کوشش کی۔

سنکیانگ کو پاکستان میں شامل ہونا چاہیئے
امریکی ایجنٹوں کا پروپیگنڈا

سنکیانگ ۔ ہانگ کانگ کے ... میں سنکیانگ کا ایک ... شائع ہوا ہے ۔ ... حسب ذیل بیان شائع ہوا ہے کہ اس ... امریکی ایجنٹ ... پروپیگنڈا کر رہے ہیں کہ وہ ... سنکیانگ ... علاقہ ... مملکت پاکستان میں شامل کر دیں گے ... اسلامی ...

ان ... سنکیانگ کے متعلق ... پروپیگنڈا امریکی ایجنٹ ... پاکستان ... کر رہے ہیں کہ وہ سنکیانگ کے علاقہ کو پاکستان میں شامل کر رہے ہیں ... کہ پاکستان کے مسلمانوں کو سنکیانگ کے مسلمانوں کی ... مشرقی ... پاکستان ... بنا دیا جائے ۔

شمالی ... امریکہ سے ... سنکیانگ کے متعلق ... دلچسپی لے رہے ہیں ... ایک وفد امریکہ سے ... سنکیانگ ... معدنیات ... ذخائر کا سراغ ... ہوائی اڈے قائم کئے جا سکتے ہیں ... شمالی ... بیان کیا گیا ہے کہ وہ معدنیات کا ذخیرہ ...

اسلامی ممالک کی مرکزیت کا خواب
عرب نمائندوں کی تقریریں

کراچی ۔ ... یہاں پاکستان اور عرب تہذیبی انجمن کے پہلے اجلاس میں عرب نمائندوں اور دوسرے مقررین نے اپنی تقریروں میں اس بات پر زور دیا ہے کہ اگر کوئی طاقت کسی اسلامی ملک کے خلاف جارحانہ کارروائی کرے تو تمام اسلامی ملکوں کو متحد ہو کر اس کا مقابلہ کرنا چاہیئے ... پاکستان عرب تہذیبی انجمن کے قیام پر ... کا اظہار کیا اور کہا کہ پاکستان اور عرب ملکوں کا مفاد ... ان کے تعلقات اور بھی مضبوط ہو جائیں ۔

پاکستان عرب تہذیبی انجمن کے اس اجلاس میں تقریر کرتے ہوئے ... کے وزیر ... نے کہا کہ پاکستان جس طرح اسلامی ممالک کے مسائل میں گہری دلچسپی لے رہا ہے کوئی بھی نظرانداز نہیں کر سکتا ...

خنجر

خودستائی غیر نے جب کی تو ہم نے یہ کہا
اس کی گردن میں بندھا اک ڈھول ہونا چاہیئے
ہو زمیں ہو آسماں تکمۂ غلغلہ ہے ہند کا
سب زبانوں پر یہی اک بول ہونا چاہیئے

خان ۔۔۔ قاضی ۔۔۔ کابلی

اسپیشل جج کی عدالت میں مسٹر بھوپتکر اور مسٹر اوک کی درخواستیں

دہلی ... ستمبر ۔ آج گاندھی جی کے قتل کے مقدمہ کی سماعت سے پہلے عدالت میں چار درخواستیں پیش کی گئیں ... دو درخواستیں مسٹر بھوپتکر اور دو مسٹر اوک نے پیش کی تھیں ... مسٹر بھوپتکر نے اس بارے میں درخواست کی کہ جرح کا ...

گوڈسے کے وکیل مسٹر اوک نے دی ہے اس درخواست کی گئی تھی کہ گاندھی جی کے خادم سردار گوربچن سنگھ کا یہ جواب ریکارڈ میں لایا جائے ۔

ہاں ۔ مہاتما گاندھی نے مجھ سے کہا کہ انہیں اس بات پر سخت صدمہ تھا کہ مسلمان دہلی کے بازاروں میں آزادی کے ساتھ چل پھر نہیں سکتے ...

تیسری درخواست

چوتھی درخواست

دوسری درخواست

کلکتہ کی گودیوں میں ہڑتال

کلکتہ ... ستمبر ۔ کل نصف شب کو پولیس نے کھدر پور کی گودیوں سے ہڑتالیوں کی ... جس کے نتیجہ کے طور پر ... زخمیوں کو ہسپتال پہنچایا گیا ۔

... پولیس نے ... لاٹھی چارج ... گودیوں کے ... ہڑتال کر دی ... اور ڈپٹی سپرنٹنڈنٹ کے دفتر کے سامنے مظاہرہ کیا ... پولیس نے ... آنسو گیس کا استعمال کر کے ... منتشر کرنے کی ... حالات کو قابو میں لانے ... پولیس ...

روم کی پارلیمنٹری کانفرنس

... روم میں ... پارلیمنٹری ... کانفرنس ... منعقد ... ہندوستانی پارلیمنٹری ... کی حیثیت سے شرکت ...

ایڈیٹر کے نام خط

... آپ ... دفتر فی الحال ... کام بہت ہو رہا ہے ... آپ کی قابلیت ... ہم کو ... امید ہے ... آپ کے ہیڈ آفس سے ... باقی سب خیریت ہے ۔ جواب جلد دیجئے گا ۔

اسلام زندہ باد

... ناظم جمعیۃ علماء ...

مسلمانوں کے خلاف پروپیگنڈا

صفحہ ... سے آگے

کوئی جھگڑا ہو جائے تو ... کسی فرقہ سے تعلق رکھتے ہوں ... نہ یہ کہ ان کی اخبارات میں اس کی اشاعت کی ...

ایجنٹوں کی ضرورت

ہمارے ... فائر کرنے والے امریکن ماڈل پستول اور اس کے کارتوس کی فروخت کے ... ایجنٹوں کی ہر جگہ ضرورت ہے ... کی ضرورت نہیں آج ہی نمونہ پستول اور شرائط ایجنسی کیلئے لکھئے

امریکن کارپوریشن سوتر گنج کانپور

ایجنٹوں کی ضرورت

... ایجنسی اور نمونہ جات آج ہی طلب کریں

امریکن کارپوریشن کانپور

دس خصوصیتوں والی

خوشنما حمائل شریف مترجم

یہ حمائل شریف اپنی خوبیوں اور خصوصیتوں کے لحاظ سے بے مثل ہے اس میں دس خصوصیتیں ایسی ہیں جو مجموعی اعتبار سے کسی دوسری حمائل شریف یا قرآن مجید میں نہیں پائی جاتیں ۔

1. اس کی تصحیح مولانا احمد علی محدث سہارنپوری کے مشہور و معروف مصحف سے کی گئی ہے ۔
2. ترجمہ زیر متن حضرت مولانا شاہ اشرف علی مع توضیحی عبارات
3. حدیثوں سے سورتوں اور آیتوں کی فضیلت
4. تمام سورتوں اور بہت سی آیتوں کی خاصیتیں ۔
5. ہر سورت کے متعلق تعبیر خواب (حضرت مولانا عبدالرحمن صفوری)
6. فوائد القرآن (حضرت تھانوی)
7. موضح القرآن (حضرت شاہ عبدالقادر)
8. تفسیر ابن کثیر روح المعانی، خازن، لباب النقول وغیرہ مستند و معتبر کتابوں سے بہت سی آیتوں کی شان نزول ۔
9. جس آیت سے جو مسئلے نکلتے ہیں ان کی ضروری تفصیل، قرآن مجید کی تلاوت کے ظاہری اور باطنی آداب کے متعلق شروع میں ایک بصیرت افروز مقدمہ بھی ہے ۔

خط خوشنما، صاف، روشن، تقطیع نہایت موزوں ... ہدیہ غیر مجلد صرف پانچ روپے چار آنے ہدیہ مجلد جرمی کلکتہ کی جلد سات روپیہ چار آنہ معجز نما حمائل شریف ... ہدیہ غیر مجلد دس روپے

پتہ

مکتبہ برہان اردو بازار جامع مسجد دہلی

تپدق اور پرانے بخارات جبری

مریضو ! ... جبری کا استعمال ... جبری ... پچیس روپے ... محصول ڈاک ...

ماسٹر صاحب ... ایل شرما ... (۲۵) جگادھری مشرقی پنجاب

کمزوروں کو طاقتور اور بڈھوں کو جوان بنانیوالی دوا
امیکوٹانک

نامردی، لاغری جسم، کمزوری دل و دماغ اور اعضاء رئیسہ کے لئے اکسیر ہے

امیکوٹانک، بہت آزمودہ دوا ہے ۔ اس دوا نے ملک میں بڑی شہرت حاصل کی ہے جریان اور ناطاقتی کی جملہ شکایت کو دور کرتی ہے ۔ دھات کو گاڑھا کرتی ہے ۔ قوت کو بڑھاتی ہے ۔ اعضاء رئیسہ کو تقویت پہنچاتی ہے بھوک بڑھانا اور جسم میں تازہ خون پیدا کرنا اس دوا کی خاص صفت ہے اس کے استعمال سے ہاضمہ درست ہوتا ہے ۔ دوران سر، حافظہ کی کمزوری اختلاج قلب، اعضاء شکنی وغیرہ دفع ہو جاتی ہے ۔ صحیح معنوں میں یہ دوا آب حیات کا کام کرتی ہے ۔ مرد و عورت کے تعلقات خوشگوار رہتے ہیں ۔ مرد و عورت دونوں کے لئے ... زندگی کا پورا لطف حاصل ہوتا ہے ۔

قیمت فی شیشی بتیس خوراک تین روپے چار آنے ۔ تین شیشیاں نو روپے علاوہ محصول ڈاک ۔

امیکو طلاء یہ نہایت موثر اور کامیاب دوا ہے سائنس کے جدید اصول پر تیار کیا گیا ہے ۔ حکمت قدیم اور سائنس جدید کی معلومات کا نچوڑ ہے تمام خرابیاں اور کمزوریاں رفع ہو جاتی ہیں ۔ یہ طلاء نہایت ... اور مفید ہے ۔ اس کے استعمال سے نہ چھالا پڑتا ہے نہ جلن ہوتی ہے یہ دوا کریم کی شکل میں شیشی میں بند ہے ۔ قیمت فی شیشی تین روپے چار آنے تین شیشیاں ۹ روپے علاوہ محصول ڈاک ۔

مزید معلومات کے لئے فہرست ادویات مفت طلب کریں

ملنے کا پتہ :۔ امین اینڈ اسمٰعیل لمیٹڈ انگریزی دواخانہ ۔ کولوٹولا اسٹریٹ کلکتہ

روزنامہ الجمعیۃ میں اشتہار دے کر اپنی تجارت کو کامیاب بنائیے

Kelso
TUBERCULOSIS

تپ دق کا کامیاب علاج
کیلسو

غرباکی آنکھوں کے ہر مرض کا مفت علاج

آپکے یہاں شادی ہے؟

... ڈی ۔ بی اینڈ کو سنٹرل مراد آباد

فساد آگرہ
مسلمان باشندوں کی تحقیقات کا مطالبہ

لکھنؤ ... ستمبر ۔ ... کانگریس کمیٹی ... آگرہ کے مسلمانوں کی طرف سے ... درخواست موصول ہوئی ہے جس میں کہا گیا ہے کہ آگرہ کے فساد کی ... تحقیقات کی جائے ... کونسل نے فیصلہ کیا ہے کہ اس خبر کو یو پی کے وزیر داخلہ کے پاس بھیجا جائے ۔

کشمیر کمیشن کے ایک ممبر کی بیماری

جھالاوار میں جشن آزادی

جھالاوار ... ۱۵ اگست ... کو آزادی کی خوشی میں ... کانگریس ... جلسہ ہوا ... مشاعرہ ہوا ... انعامات دیئے گئے و مٹھائی تقسیم ...

اگلے ہفتہ قیدیوں کا تبادلہ ہوگا

تاریخ اور مقام کا تقرر کر دیا گیا

غلہ کی نقل و حرکت پر پابندیاں

حکومت ابھی دور نہیں کرے گی

دریائے سندھ کا پانی انتہائی نقطہ پر پہنچ گیا

سیلاب زدگان کے لئے ۵ لاکھ روپے

ہند پاکستان میں ایک سال کیلئے کپڑے کا معاہدہ

ہندوستان کی تعریف لارڈ ماؤنٹ بیٹن کی زبانی

ہندوستان کے حالات پر ایک مختصر تبصرہ

پارلیمنٹ میں ملک کی تباہ اقتصادی حالت پر غور و خوض

حکومت مختلف رپورٹوں پر غور و خوض کر رہی ہے

جلد ہی چین میں خانہ جنگی وسیع پیمانہ پر شروع ہو جائے گی

ایک لاکھ کمیونسٹ فوج حکومت کے مقابلہ کیلئے

ٹاؤن ہال کے سامنے مظاہرہ

صفحہ اول کالم ۵ سے آگے

لندن میں وزیر اعظموں کی کانفرنس

صفحہ اول کالم ۵ سے آگے

ہندو پاکستان کی طرف سے جنوبی افریقہ کا بائیکاٹ

۲۲ قوموں نے بھی اس فیصلہ کی تائید کر دی

جنوبی افریقہ ہندوستان سے کوئی گفت و شنید نہیں کریگا

اسمبلی میں وزیر اعظم ملان کا بیان

گڑگاؤں کے افسر کانگریس کو بدنام کر رہے ہیں

کانگریسیوں نے کمیٹیوں سے استعفے دیدئے

دوسرا جتھہ گرفتار

مردولا سارا بھائی کی آمد

اسمبلی کے جلسہ کی کاروائی

صدر میونسپلٹی کا بیان

کشمیر کمیشن کی پاکستانی نمائندوں سے ملاقات

بعض نہایت اہم امور پر باہمی تبادلۂ خیال

رہبر صاحب کا بیان

ہڑتال و مذمت

کلکتہ میں ۱۸ اشخاص مجروح

پاکستان کا جہاز "جہلم" پورٹسمتھ پہنچ گیا

مشرقی بنگال کے پناہ گزیں

انڈمان میں بسائے جائیں گے

گمشدہ کی تلاش

گنگا اور جمنا کا پانی اوپر چڑھ گیا

مسٹر راودھا رمن کا بیان

رجسٹرڈ نمبر ۹۷

قائم شدہ ۱۹۲۵ء

جمعیۃ علماء ہند کا واحد ترجمان

روزنامہ

الجمعیۃ

ید اللہ علی الجماعۃ

آپ الجمعیۃ میں اشتہار دیکر یقیناً فائدہ اٹھا سکتے ہیں

سالانہ قیمت چالیس روپے، ششماہی بیس روپے، سہ ماہی گیارہ روپے

ایڈیٹر محمد عثمان فارقلیط

تار کا پتہ الجمعیۃ دہلی — فون نمبر ۵۸۵۵

قیمت فی پرچہ دو آنے | جلد ۳۰ | دہلی یوم دوشنبہ یکم ذیقعدہ ۱۳۶۷ ہجری مطابق ۶ ستمبر ۱۹ء | نمبر ۱۹۱ | بذریعہ ہوائی جہاز ڈھائی آنہ

یہودیوں نے یروشلم میں جنگ بند ہوتے ہی شمالی فلسطین پر حملہ کردیا

برنادوٹ سے شام اور لبنان کا مشترکہ احتجاج

اتحادی اقوام کے مشاہدین جائے واردات پر پہنچ رہے ہیں

دمشق ۵ ستمبر۔ عمان (شرق اردن) کی اس اطلاع کے فوراً بعد کہ آخر کار عرب اور یہودیوں میں بیت المقدس میں پھر لڑائی بند ہو گیا۔ شام کے فوجی ہیڈکوارٹر سے شمالی فلسطین میں لڑائی شروع ہو جانے کی خبر موصول ہوئی۔ کہا جاتا ہے کہ یہودیوں نے اس حملہ میں بھاری نقصان پہونچا۔ اس موقعہ پر یہودیوں نے عربوں پر جوابی حملہ کیا تھا۔ عربوں نے کل یہودیوں کو ان مورچوں سے نکال دیا تھا۔ جہاں سے یہودی عربوں کی نجات دہندہ فوج اور لبنانی فوجوں کے مورچوں کے باہمی رابطہ کو توڑنا چاہتے تھے۔ لبنانی فوجوں کے یہ مورچے لبنان کی سرحد کے ساتھ ساتھ واقع ہیں۔ اس بات کی امید ہے کہ اتحادی اقوام کے مشاہد آج میدان جنگ میں پہونچ جائیں گے۔

شام اور لبنان کی حکومت نے کاؤنٹ برنادوٹ کو ... احتجاج ... کاؤنٹ برنادوٹ کے آج سویڈن سے روڈس واپس پہونچ جانے کی توقع ہے۔

کہا جاتا ہے کہ بیت المقدس میں کل دوپہر سے جنگ بندی ... آج اس بارہ میں ... صلیب احمر کے ... شہر کے جنوبی حصہ تک ...

شام کے وزیر اعظم جمیل مردم بے کے بیان کے مطابق ... عرب لیگ کی سیاسی کمیٹی کا اہم ترین جلسہ منعقد ہوگا۔ دمشق میں تقریر کرتے ہوئے وزیر اعظم شام نے کہا کہ سیاسی کمیٹی عرب ممالک کی پالیسی کو کیا بنانے پر غور کرے گی۔ ... بذریعہ طیارہ اسکندریہ روانہ ہو جائیں گے۔

برما میں انتشار پھیلنے کے آثار

دو فرقوں نے اپنی علیحدہ حکومت بنالی

رنگون ۴ ستمبر۔ غیر مصدقہ اطلاعات سے معلوم ہوتا ہے کہ جنوبی برما میں دو اقلیتوں کے فرقوں کرین اور مان نے پرامن طریقوں سے دو ضلعوں کا نظام اپنے ہاتھ میں لے لیا ہے۔ ایک ضلع رنگون سے ۵۰ میل مشرق میں ہے دوسرا ضلع اس سے ۲۰ میل دور واقع ہے۔

یہ دونوں فرقے کئی مہینوں سے اپنی الگ حکومت بنانے کا مطالبہ کر رہے تھے۔ حکومت نے ان کے مطالبات پر غور کرنے کے لئے ایک کمیشن بھی مقرر کر دیا تھا۔

گڑھ مکتیسر کیس کا فیصلہ

میرٹھ ۴ ستمبر۔ ایڈیشنل سیشن جج میرٹھ مسٹر گھونشدن سرن نے ہرساؤں فساد کا فیصلہ سنا دیا۔ یہ مقدمہ نومبر ۱۹۴۶ء میں گڑھ مکتیسر فساد کی ایک شاخ تھی۔ استغاثہ کا بیان تھا کہ ۸ نومبر ۱۹۴۶ء کی شام کو چند آدمی گاؤں میں آئے اور مقامی ہندوؤں کو اکٹھا کرکے گاؤں کے چند مسلمانوں کو ہلاک کر دیا اور چند مکان جلا دئیے۔ فاضل جج نے تیس ملزموں کو رہا کر دیا اور باقی ... ملزموں کو زیر دفعہ ۳۰۲، ۱۴۹، ۳۳۴ عمر قید اور زیر دفعہ ۱۴۸، پانچ سال قید کی سزا دی۔ دونوں سزائیں ایک ساتھ چلیں گی۔

کیپ ٹاؤن ۴ ستمبر۔ ڈاکٹر ملان وزیر اعظم جنوبی افریقہ نے پارلیمنٹ میں بیان دیتے ہوئے کہا کہ حکومت برطانیہ کی درخواست پر جنوبی افریقہ کی حکومت نے برلن میں سامان رسد اور خوراک پہنچانے کے لئے ۵۰ ہوائی جہاز بھیجنے کا فیصلہ کیا ہے۔

مسٹر شومان بھی وزارت بنانے میں ناکام رہے

ڈی گال اور ان کے حامی وزارت بننے میں رکاوٹ ڈال رہے ہیں

پیرس ۴ ستمبر۔ آج مسٹر شومان نے صدر فرانس کو مطلع کر دیا ہے کہ وہ وزارت کی تشکیل میں ناکام رہے ... کہا کہ ایک مؤثر حکومت بنانے کے لئے ... تعاون حاصل نہیں ہو سکا۔

کہا جاتا ہے کہ حکومت بنانے کی ان کی کوششوں پر آخری ضرب فرانسیسی عوام کی ریلی پارٹی کے لیڈر مسٹر ڈی گال کی طرف سے لگائی گئی ہے۔ ڈی گال کے حامی گروپ والوں کی پارٹی کے لیڈر ... کو وزیر داخلہ کا عہدہ دیا جا رہا تھا۔ لیکن انہوں نے دو شرطیں پیش کردیں جن کو مسٹر شومان منظور نہ کر سکے اور نتیجہ کچھ نہ نکلا۔

ایک شرط یہ تھی کہ مقامی کونسل کے انتخابات اکتوبر میں ہوں۔ اس قسم کا اکیلا ایوان اعلیٰ کے سامنے بھی پیش ہے۔ ڈی گال کے حامیوں کو یقین ہے کہ اگرچہ اس وقت اسمبلی میں ان کی تعداد تھوڑی ہے مگر ان انتخابات میں ان کو زبردست کامیابی حاصل ہوگی اور اس کامیابی کا نتیجہ یہ نکلے گا کہ اسمبلی خود یہ محسوس کرکے کہ اب وہ نمائندہ جماعت نہیں رہی ختم ہو جائے گی۔

اسکے بعد عام انتخابات میں ڈی گال کے حامیوں کو زبردست کامیابی حاصل ہو جائے گی۔ ... مطالبہ یہ بھی تھا کہ اس وقت اسمبلی کے ضمنی انتخابات بھی فوراً ہوں۔ بصورت موجودہ اسمبلی کے ضمنی انتخابات نہیں ہو سکتے ہیں لئے وہ قانون میں ترمیم چاہتے ہیں۔

بصورت موجودہ ... مسٹر شومان وزارت بنانے میں ناکام رہے ... وزارت بنانے کا کام سپرد کریں گے۔ بعض لوگ کہہ رہے ہیں کہ ... اسمبلی کو توڑ کر از سر نو انتخابات ہوں لیکن قانونی اعتبار سے ابھی نیشنل اسمبلی کو توڑا نہیں جا سکتا ہے۔

اس وقت فرانس وزارتی انتشار ... ایک ہفتہ سے گذر رہا ہے۔

چانگ چون کے ہوائی اڈہ سے چینی فوجوں کی پسپائی

وسطی چین میں حکومت کی دو شاندار کامیابیاں

نانکنگ ۴ ستمبر۔ منچوریا کے دارالسلطنت چانگ چون کے ہوائی اڈے سے حکومت چین کی فوجوں نے خالی کر دیا ہے۔ یہ مقام فوجی لحاظ سے بہت اہم ہے اور یہاں سے حکومت چین کی فوجیں کمیونسٹوں کے خلاف جارحانہ اقدام کر سکتی تھیں۔ ابھی کمیونسٹوں کو یہ نہیں معلوم ہوا کہ حکومتی فوجوں نے اس اہم مقام کو کیسے چھوڑ دیا۔ ... خوفناک لڑائی ہو رہی تھی۔ ... حکومتی فوجوں نے دعویٰ کیا ہے کہ وسطی چین میں انہیں دو کامیابیاں حاصل ہوئی ہیں۔ ... صوبائی کے شمال میں ... پر قبضہ ہو گیا ہے۔

ہانگ کانگ میں ریل کا خوفناک حادثہ

ہانگ کانگ ۴ ستمبر۔ کل ہانگ کانگ کی حدود پر ایک ریل گاڑی کے پٹری سے اتر جانے کا حادثہ پیش آیا۔ اس گاڑی میں ایک ہزار مسافر تھے۔ حادثہ میں ۲۰ افراد کے ہلاک اور ۳۰ کے سخت زخمی ہونے کی اطلاع موصول ہوئی ہے۔ زخمیوں کو ہسپتال پہنچانے کے لئے ... امداد کے دستے بھیجے گئے ہیں۔ گاڑی میں گیارہ ڈبے تھے حادثہ کی وجہ بیان کی جاتی ہے کہ سخت بارش کے باعث ایک جگہ پٹری زمین میں دھنس گئی تھی۔ ایک ڈبہ ... اور ایک ڈبہ الٹ گیا۔

عرب شہروں میں یورپین لوگوں کے خلاف فساد

الجیریا ۴ ستمبر۔ ٹیونس کے ترکی گورنر کی موت کی اطلاع پر تین عرب شہروں میں یورپینوں کے خلاف فساد شروع ہو گیا۔ ... سوسی اور زاغون میں یہودی اور یورپین دکانوں پر پتھر پھینکے اور دونوں نے مظاہرے کئے ... ترکی گورنر فرانسیسیوں کی قید میں تھا۔ آج اس کے ماتم کے نشان میں ٹیونس میں عربوں کی دکانیں بند ہیں۔

ڈاکٹر ابوبکر نئی دہلی میں

نئی دہلی ۴ ستمبر۔ کابل یونیورسٹی کے شعبہ جات سائنس کے ڈین ڈاکٹر ابوبکر دہلی پہنچ گئے ہیں۔ یہ بحیثیت ... سائنس کی وسیع ... گئے اور ... یونیورسٹی ... میں استعمال ہونے والے سامان کی خرید کے سلسلہ میں ... سے گفتگو کریں گے۔

علی گڑھ میں ... لائی جائیگی اور ... وفاداری ... تعاون ... جائیں گے۔

دو شہروں پر باغیوں کا قبضہ

رنگون ۴ ستمبر۔ باغیوں نے آج تھاٹن اور مولمین کے شہروں پر قبضہ کر لیا ہے۔ یہ شہر رنگون کے مشرق میں تناسرم کے شمال میں واقع ہیں۔ انہوں نے تمام پولیس اسٹیشنوں پر قبضہ کر لیا۔

بڑودہ میں مکمل ذمہ دار حکومت کا افتتاح ... اسی سلسلہ میں ریاست میں بعض اہم تقریبات ...

آگرہ اور متھرا کو سیلاب میں بہہ جانے کا خطرہ پیدا ہو گیا

دریائے گنگا اور جمنا میں پانی خطرہ کے نقطہ تک پہنچ گیا

لکھنؤ ۴ ستمبر۔ گذشتہ رات یوپی گورنمنٹ کی طرف سے اعلان کیا گیا ہے کہ آگرہ اور متھرا میں جمنا کا پانی خطرہ کے نقطہ تک پہنچ گیا ہے۔ بعض ضلعوں میں گنگا کا پانی بھی بڑھ رہا ہے۔ آدھی رات کو ہردوار سے اطلاع ملی ہے کہ وہاں بھی پانی بہت چڑھ گیا ہے۔ اس سے یہ اندیشہ ہے کہ بعض اور اضلاع میں شدید سیلاب آ جائے گا۔

ہوگی اور اسی باعث دریائے گنگا میں بھی پانی بہت چڑھ رہا ہے۔ فتح گڑھ کے مقام پر دریائے گنگا بہت چڑھ گیا ہے۔ الہ آباد سے جو اطلاعات موصول ہوئی ہیں ان سے معلوم ہوتا ہے کہ وہاں بھی دریائے گنگا اور جمنا میں پانی خطرے کے نقطہ تک پہنچ گیا ہے۔ شہر کے نچلے حصہ پانی میں ڈوب گئے ہیں۔ ... کا ایک سندر بھی پانی میں ڈوب گیا ہے۔ ...

(باقی صفحہ ۶ کالم ۲ پر)

گذشتہ رات سہارنپور میں ایک جگہ کا اجلاس منعقد ہوا اور حکام کو حکم دے دیا گیا کہ ان اضلاع میں جہاں گنگا اور جمنا بہتے ہیں لوگ نچلے علاقوں سے نکل کر محفوظ مقامات پر چلے جائیں اور اپنے ساتھ اپنے مویشی اور اپنا سامان بھی لے جائیں۔

کماؤں کی پہاڑیوں پر نہایت زبردست بارش ہو رہی ہے۔ ... دریائے رام گنگا میں پانی کی مقدار بہت زیادہ ...

البانیہ میں یونانی فوجیں

بلغراد ۴ ستمبر۔ البانیہ نے اقوام متحدہ کے نام ایک تار میں کہا ہے کہ یونانی فوجوں کے تین بٹالین کل البانیہ میں گھس گئے۔

دنیا کے گرد ہوائی سفر

کراچی ۴ ستمبر۔ مسٹر ... جو دنیا کے گرد ہوائی سفر کر رہے ہیں، آج شام کراچی پہونچ گئے۔ ایران سے چھ گھنٹے تک ... قیام کے بعد ... روانہ ہو گئے ...

وزیر اعظم جودھپور دہلی میں!

دہلی ۴ ستمبر۔ وزیر اعظم جودھپور ... دہلی پہنچے اور سردار پٹیل اور مسٹر مینن سے ملاقات کی۔ بات چیت کا موضوع ریاست میں نئی جمہوری حکومت کا قیام تھا۔

ماسکو پہونچ گئی

ماسکو ۴ ستمبر۔ روس میں اسرائیلی حکومت کی سفیر مسز گولڈا میرسن آج مع اپنے اسٹاف کے ماسکو پہونچ گئی۔ حکومت کے روس کے ایک اعلیٰ افسر نے اس سے ملاقات کی۔

محاذ کشمیر پر دونوں طرف سے لڑنے والے کبھی فوجی ساتھی تھے۔ وہ ایک دوسرے کو پہچانتے ہیں

ایک پہاڑی پر لڑنے کی بجائے چائے پینے کی داستان

مختلف موسموں کی جنگی صورت حالات کی تفصیل

کشمیر ۴ ستمبر۔ اخبار اسٹیٹسمین کا نامہ نگار محاذ کشمیر سے خبر دیتا ہے کہ اس وقت جنگ کشمیر میں ایک قسم کا تعطل پیدا ہو گیا ہے لیکن یہ صورت حالات زیادہ عرصہ تک نہیں چل سکتی۔ سری نگر کے شمال میں لیہہ سے تبت کی سرحد کے ساتھ ساتھ اوڑی تک جو پہاڑی سلسلہ چلا گیا ہے اس میں فریقین کے لئے اس تعطل کو توڑنے کے لئے بہت سے مواقع حاصل ہیں۔ کامیاب وہی پارٹی ہوگی جو اپنا دفاع نہیں بلکہ پیش قدمی کرے گی۔ ... اوڑی اور ... چند ہفتوں کے علاوہ ایک ... کو ... ہی ہے لیکن یہ ضروری نہیں ہے کہ آئندہ بھی ... رہے۔ آئندہ دو ماہ کے اندر اکتوبر ... اچھا ہا تو محاذ کشمیر پر بہت کچھ ظہور میں آ سکتا ہے۔

مختلف محاذات کی صورت حالات یہ ہے

لیہہ۔ جو سری نگر سے ... میل کے فاصلے پر ہے۔ وہاں ایک ہندوستانی ... گھرا ہوا ہے اور وہ صرف اس سازوسامان سے ... رہا ہے جو ذریعہ ہوائی جہاز ... پہنچایا جاتا ہے ...

... بامقدمے ... نکل جانے کے بعد اس علاقہ ... یقینی ہے۔

زوجیلا کا درہ وادی کشمیر کا شمالی ... ہندوستانی ... بڑی تعداد میں ... لیکن کم ... سامان سے مسلح حملہ آوروں سے مقابلہ کر رہی ہیں

ٹیٹوال کے علاقہ میں جہاں اوائل جون میں ہندوستان کا حملہ روک دیا گیا تھا، ہندوستانی فوجیں مظفر آباد اور دومیل کے اتنے قریب ہیں کہ دونوں مقامات اس کی مار کی زد میں ہیں اور ... کے نزدیک سری نگر جانے والی سڑک پر جہاں گذشتہ موسم سرما میں حملہ آوروں نے قبضہ کر لیا تھا دونوں طرف کے آدمی جمع ہیں اور یہاں ایک زبردست معرکہ کی توقع کی جا رہی ہے۔

پونچھ میں

پونچھ کے علاقہ میں جو باغیوں کے علاقہ کے قلب میں واقع ہے۔ ہندوستانی فوجیں ابھی تک گھری ہوئی ہیں لیکن محاصرہ سخت نہیں ہے۔ ہندوستانی فوجوں نے شہر کے چاروں طرف پلیٹو کو صاف کر دیا ہے۔ پونچھ سے ... میل ... ہوائی جہاز کس طرح نکالا گیا۔ اس کا ...

(باقی صفحہ ۶ کالم ۵ پر)

یوپی کانگریس کونسل کا اجلاس

لکھنؤ ۴ ستمبر۔ صوبائی کانگریس کمیٹی کونسل کا اجلاس آج شام لکھنؤ میں منعقد ہوا۔ صدارت مسٹر پرشوتم داس ٹنڈن نے کی۔ اس اجلاس میں کانگریس سے استعفوں کی واپسی کی دفعہ پر ... کونسل کو اختیار دیا گیا کہ وہ کونسل کی طرف سے معاملات کا فیصلہ کر سکتے ہیں۔ ... یہ بھی فیصلہ ہوا کہ آئندہ اس قسم کے خاص ... کونسل کے سامنے پیش کرنے کی ضرورت نہیں ... اختیار تیزی سے ان کا فیصلہ کر لیں۔ ... کمیٹیاں منتخب ہوئیں۔

ریڈیم پلز — دل، دماغ، معدہ، جگر، اور گردوں کو طاقت پہونچا کر اچھا خون پیدا کرنے میں اپنا نظیر نہیں رکھتیں، عمر رسیدہ بھی نوجوان بن سکتے ہیں۔ چالیس گولیوں کی قیمت دو روپیہ آٹھ آنہ ۲/۸ — دواخانہ بقائی بازار چتلی قبر دہلی

روزانہ
الجمعیۃ دہلی
۶ ستمبر ۱۹۴۸ء

تعلیم اور مادری زبان

سارے ملک کی درسگاہوں میں ذریعہ تعلیم ہندی زبان ہوگی، یہ ایک حقیقت ہے اور اس پر بحث ومباحثہ فضول ہے، خود مسلمان بھی یہ نہیں چاہتے کہ ہندی زبان کو فروغ نہ ہو یا وہ اپنے آپ کو اس زبان کی خدمت سے محروم رکھیں، سوال صرف اردو زبان اور اردو رسم الخط کا ہے، اس سلسلہ میں ہندی نواز ہندوؤں کو بھی یاد کرلینا چاہیئے کہ یہ زبان ہندوستان سے معدوم نہیں ہوگی اور نہ کسی کی خواہش سے اسکا رسم الخط فنا ہوگا۔ جس زبان کو شمالی ہند کے ہندو مسلمان ہر وقت بولتے ہوں وہ بہرحال اس زبان کے درجہ سے کبھی نہیں گرے گی جسے خود ہندو بھی آسانی سے نہ بول سکتے ہوں، اردو ہم سب کی مادری زبان ہے، ایسا کبھی نہیں ہوتا کہ ہم بے تکلف کوئی لفظ بولیں یا لکھیں اور دوسرے دن جب اپنی تحریر کو پڑھیں تو ڈکشنری اٹھا کر اپنے استعمال کئے ہوئے الفاظ کے معنی ڈھونڈنے لگیں یہ حال ہندی زبان کا ہے کیونکہ وہ مادری زبان نہیں ہے، اردو زبان کا نہیں ہے کیونکہ وہ مادری زبان ہے ہندی نواز ہندو مقرروں کی قابل رحم حالت کا اندازہ اس وقت آسانی سے ہوگا جب وہ تقریر کرنے کے لئے کھڑے ہوں اور ماسے جوش کے ڈھونڈ ڈھونڈ کر سنسکرت الفاظ بولنے شروع کریں دو چار منٹ زیادہ سے زیادہ آدھ دس منٹ تو وہ اپنا شوق پورا کرلیں گے مگر جب مضمون کی آمد ہوگی اور تقریر روانی پکڑے گی تو ہندی الفاظ غائب ہو جائیں گے اور زبان سے وہی الفاظ بے ساختہ نکلیں گے جسے اردو زبان کہا جاتا ہے ہمارا مطلب یہ ہے کہ زبانیں فطری نہج پر ترقی کرتی ہیں اور سرکاری ٹکڑوں سے پل کر کبھی پروان نہیں چڑھتیں ہمیں یقین ہے کہ اردو زبان اور اردو رسم الخط ابھی مصنوعی طریقوں سے شکست نہیں کھائے گا۔ جو ہندی زبان اور ناگری رسم الخط کو مسلمان سیکھے مخالف نہیں ہیں اور جو مخالفت کریں گے وہ کبھی... کامیاب نہیں ہوں گے۔

جہاں تک زبان اور حکومت کی سرپرستی کا تعلق ہے مرکزی حکومت نے بتا دیا ہے کہ ابتدائی تعلیم مادری زبان میں دیجائے گی، اس فیصلے کے مطابق سرکاری درسگاہوں میں اردو کے لئے بھی گنجائش نکل آئی ہے، حکومت یوپی نے بھی اس اصول کو تسلیم کرلیا ہے اور وزیر اعظم نے سرکاری کو کہا ہے کہ ابتدائی تعلیم کے علاوہ جونیر اور سینیر اسکولوں میں بھی جو طالب علم چاہے گا اردو زبان کو لے سکیگا، گویا ان مدارس میں اردو زبان... اختیاری مضمون کے طور پر پڑھائی جائے گی۔

مگر مسلمانوں کو اس فیصلہ پر مطمئن نہ ہو جانا چاہیئے

اگر مدارس میں مسلمان بچوں کے لئے اردو زبان... پڑھانے کا انتظام کربھی دیا گیا تو اس سے زبان کا منشا ہرگز پورا نہ ہوگا، مسلمانوں نے کبھی دعویٰ نہیں کیا کہ اردو زبان ان کی اپنی زبان ہے، وہ تو واقعات کو پیش کرتے ہیں کہ یہ زبان ہندو مسلمانوں کی مشترک ہے اور جب تک مشترک طور پر اسے نہ پڑھا جائے گا زبان کا مقصد کبھی پورا نہ ہوگا، مدارس میں اختیاری مضمون کے طور پر اردو زبان کا پڑھ لینا اور ہندوؤں کا اس میں شریک نہ ہونا مسلمانوں کے لئے باعث فخر نہیں ہو سکتا، اس طرح تو گویا یہ ثبوت مہیا کرنا ہے کہ اردو زبان صرف مسلمانوں سے متعلق ہے اور وہی اسے سیکھنے کا حق رکھتے ہیں مسلمان اپنی اس اجارہ داری کو تسلیم نہیں کرتے زبان کا منشا تو اس وقت پورا ہوگا جب وہ مشترک طور پر پڑھی جائے اور ہندو مسلمان اسے شوق سے سیکھیں ہمیں ہندوؤں سے امید نہیں کہ وہ بحالات موجودہ اردو زبان اور اردو رسم الخط کو ہندی زبان کی طرح شوق سے پڑھیں گے، کیونکہ اردو، اب سرکاری زبان نہیں رہی اگر مسلمان پڑھیں گے تو وہ انکے ساتھ مخصوص ہو کر رہ جائیگی اور وہ دوسروں پر مشترک زبان کا کوئی اثر نہ ڈال سکیں گے۔

آسان بات تو یہ تھی کہ شمالی ہند میں جو زبان عام طور پر بولی اور سمجھی جاتی ہے وہی سرکاری زبان بھی ہو لیکن ہندوؤں کے نئے نئے شوق سے یہ توقع نہیں کہ وہ اس سیدھی راہ پر چلیں گے۔ انہوں نے تو ٹھان لی ہے کہ مردہ زبان کو زندہ کرکے دم لیں گے اور اردو زبان کی حالت ایسی کردینگے کہ صرف مسلمانوں تک محدود ہو کر رہ جائے۔

بہرحال اردو جیسی مشترک زبان کی بقا اور ترقی کا بار اب کلیتاً مسلمانوں پر پڑا ہے اگر وہ چاہیں کہ ملک کے اتحاد کی کوئی یادگار قائم رہے تو انہیں اپنی پہلی فرصت میں اپنی اس ذمہ داری کو بروئے کار لانا ہوگا اور ایسی فضا پیدا کرنی ہوگی جس میں ہندی کے ساتھ اردو بھی نشوونما پاتی رہے۔

اچھی باتیں!

وننزل ... تا خسارا۔ (پ ۱۵ ع ۹)

قرآن تو شفا ہی شفا ہے اور اہل ایقان کے لئے سرتاسر رحمت اور شفقت اور ظالم جب تک ظلم نہیں چھوڑے گا اسے کچھ حاصل نہ ہوگا اور وہ خسران سے نہیں نکل سکیگا۔

روح کے مریضوں کے لئے قرآن سرتاسر شفا ہے ناممکن ہے کہ قرآن کا نسخہ خطا کرجائے اور مریض کو شفا حاصل نہ ہو قرآن کی برکت سے عرب کی جاہلیت نے صحت پائی قرآن کی تعلیم سے دنیا کے معاشرتی اور اخلاقی نقشوں میں رنگ بھرا گیا، قرآن کے صدقہ میں ذلیلوں نے عزت کمزوروں نے طاقت۔ خاک نشینوں نے رفعت پائی، اس کتاب رحمت ہی مظلوموں کو انصاف، کمینوں کو مساوات اور بیکسوں کو غمخواری ملی دنیا کے تمدن کو اس کتاب نے زینت بخشی اور اسی کی ہمہ گیر تعلیم نے انسانوں کو سیاسیات، معاشیات عمرانیات کا سبق دیا اور نظام تمدن کے نوک پلک درست کئے۔ اگر قرآن شفا نہ ہوتا تو اسپین اور بغداد میں علوم وحکم کے فانوس روشن نہ ہوتے اور یورپ کو حیوانیت سے نکلنا نصیب نہ ہوتا مگر ساتھ ہی فرمایا کہ جو قوم قرآن کے ساتھ ظلم کرکے ظالم بنے گی وہ خسران اور تباہی کے گڑھے میں گر کر رہے گی اور قرآن قرآن کا شور اسے بربادی سے نہ بچا سکے گا۔

ع۔ق

سیر و سیاحت

سیاح کے قلم سے

جس طرح کسی آپریشن یا کسی عضو کی ہم ہے مریض کا آخری علاج ہے اسی طرح جنگ بھی ساری تمام سیاسی بیماریوں کی آخری دوا ہے ــ اسے صرف اسی وقت آزمانا چاہیئے جب تمام دوسری دوائیں بیکار ثابت ہو جائیں ــ

مگر ہمارے نوجوان، انتہا پسند ابھی سے آزمانا چاہتے ہیں ــ یقین نہ آئے تو دلی کے ان اکثر اخبارات کو اٹھا کر دیکھ لیجئے جنہوں نے گویا اپنے سیاسی صفحات کو میدان جنگ میں تبدیل کر رکھا ہے۔

ابھی حال ہی میں آزادی کی سالگرہ کے موقع پر پنڈت نہرو، گاندھی گراؤنڈ میں تقریر کرتے ہوئے لوگوں نے بتلایا کہ کس طرح ایک ہندی اخبار نے ان کے نام سے منسوب کرکے اپنی سرخیوں میں "یدھ" کا لفظ ٹپک دیا ــ اور پانچ مرتبہ "یدھ" "یدھ" لکھا ــ

حالانکہ جس بیان کا ذکر اس اخبار نے کیا تھا اس میں وزیر اعظم نے ایک لفظ بھی "یدھ" کے متعلق نہ کہا تھا ــ وزیر اعظم کو مجبور دیسی گڑوں اور خود ساختہ کمانڈر انچیف اور جوشیلے "ریشں سیوک" ہیں جن کے جنگی بیانات روزانہ ان اخبارات کی زیب و زینت بن کر چمکتے رہتے ہیں۔

اگر کوئی ان جنگی ایڈیٹروں سے پوچھتا ہے کہ ...

ہو تو جواب ملتا ہے ــ پروپیگنڈہ ــ آج کل اسی کی تو دنیا ہے ــ صرف اسی طرح تو ہم ہندوستانی حکومت کو تیار کرسکی جنگ کوئی شمشیر و قلم کی حکومت لا سکتے ہیں بجا ارشاد فرمایا آج کل پروپیگنڈہ ہی کی دنیا ہے اور اسی کے ذریعہ ہم سیاہ کو سپید اور سپید کو سیاہ کرکے دکھا سکتے ہیں خدا بھلا کرے گوئبلز کا کہ وہ دنیا کو پروپیگنڈہ سکھا گیا اور ہم کسر باقی رہ گئی تھی اسے انگریز نے جاتے وقت پوری کردی۔

کسی نے خوب کہا ہے جنگ کے شوقین اخبارات کے جنگی ایڈیٹروں نے ابھی جنگ کا صرف نام ہی سنا ہے ــ کبھی جنگ دیکھی نہیں ــ اگر دیکھ لیتے تو شاید جنگ کے ایسے شائق نہ ہوتے جیسے کہ آج کل نظر آتے ہیں۔

ایک چھوٹی سی جنگ کشمیر ہی کو لے لو ذرا حساب تو لگائیے کتنے نوجوان اس میں کام آئے ــ دونوں طرف کا کتنا ساز و سامان اور روپیہ خرچ ہوا ــ اور اس جنگ نے ہمیں کیسی کیسی الجھنوں میں ڈال دیا ــ اسی پر بڑی جنگ کو قیاس کر لو اور پھر دیکھو جنگ کی باتیں اچھی ہیں یا بری ــ اور جنگ سے فائدہ ہوتا ہے یا نقصان ــ

ایک ہندی مثل مشہور ہے:

جس کا کام اسی کو ساجھے ــ دوسرا کرے تو ڈنڈا باجے جنگ کا فیصلہ کرنا یا نہ کرنا حکومت کا کام ہے۔ ان سیاست دانوں اور جنگی افسروں کا کام ہے۔ جن کے ہاتھوں میں ہم نے اپنی قیادت دے رکھی ہے۔ ان گھسیاروں کا کام نہیں جنہیں قلم گھسنے، یا رگڑنے کی بھی تمیز نہیں۔ اگر جنگ ہی سے علاج ... پڑی تو وہ نہایت سوچ سمجھ کر لڑی جائیگی اور اسے قومی رہنما ہی ترکیبوں سے لڑیں گے۔ اناڑیوں کے مشوروں سے کبھی جنگ نہیں لڑی جاسکتی اور جو لڑی جائیگی وہ کبھی "بسم اللہ" نہ ہوگی۔

جن لوگوں کے قلم اور زبان جنگ کا نام لیتے لیتے ابھی نہیں تھکے اور جو اس معاملہ میں جا بے جا اور ہر لمحہ اپنے لیڈروں کی سست رفتاری پر بکتے رہتے ہیں۔ ان کے لئے حکومت کو ہمارا مشورہ یہ ہے کہ انہیں میدان جنگ میں بھیجے یا کم از کم ایسے مقامات کی سیر کرائے جہاں توپ گولوں کی صرف اتنی آواز ان کے کانوں تک آسکے جس سے ان کے پیشاب خطا نہ ہوں۔ تو ممکن ہے انہیں آٹے دال کا بھاؤ معلوم ہو جائے اور وہ ہر وقت "جنگ جنگ" پکارنے کے بجائے "دوستی دوستی" کہنے لگیں، کیونکہ وہ اس صورت میں "امن" کی اس کی اصلی شکل میں دیکھ لیں گے۔ ورنہ اس کی سوسنڈ ہمیشہ انہیں کسی سفید کی شکل ہی نظر آئیگی۔

جنگلات کے تحفظ کے بغیر زراعتی اور صنعتی ترقی کا مسدود ہو جانیکا امکان

نئے حالات میں سابقہ غیر مربوط پالیسی کو بدلنے کی ضرورت

جنگلات ملک کا قومی سرمایہ ہیں۔ اور اس لئے ان کا تحفظ بھی ہمہ گیر قومی پالیسی پر مبنی ہونا ضروری ہے۔ ہندوستان کے ۲۵ فی صدی ارضی رقبہ یعنی... ۵۵ امربع میل میں جنگلات واقع ہیں جن میں سے ... ۵ مربع میل کا رقبہ شخصی ملکیت ہے۔ تقریباً... امربع میل پنچایتوں یا دیگر محکمہ جات کی زیر نگرانی ہے جہاں تحفظ کا کام خاطر خواہ نہیں۔ اور ... ۹ مربع میل صوبائی اور ریاستی حکومتوں کے ماتحت ہے۔ ان میں سے صرف ... ۸ مربع میل کا رقبہ کاروباری طریقہ پر چلایا جاتا ہے۔ اگر دیگر ممالک سے ان کا مقابلہ کیا جائے تو صرف ۲۵ فی صدی رقبہ ہندوستان کی ضروریات کے لئے کافی تھا لیکن چونکہ بہت سے جنگلات بیکار اور کس مپرسی کی حالت میں پڑے ہوئے ہیں۔ اس لئے نہ ہی وہ طغیانی کی روک تھام کے قابل ہیں اور نہ ہی وہ کسانوں کی ہیزم سوختنی اور عمارتی لکڑی کی ضروریات کو پورا کرسکتے ہیں۔

اس لئے جنگلات کے متعلق پالیسی میں طبعی اور اقتصادی پہلوؤں کو بھی نظر انداز نہیں کیا جاسکتا۔ نیز اس میں درختوں کی پرورش اور استعمال کنندگان کے حقوق کے لئے قوانین بھی شامل ہیں۔ حکومت پر نہ صرف سرکاری جنگلات بلکہ شخصی جنگلات کے تحفظ کی ذمہ داری بھی عائد ہوتی ہے۔

طویل میعاد کے لحاظ سے جنگلات زراعت سے مختلف حیثیت رکھتے ہیں۔ کیونکہ درختوں کی پرورش کے لئے کئی سال درکار ہیں۔ چنانچہ سرکار کی پالیسی کا بھی طویل المیعاد اور ہموار ہونا لازمی ہے۔ جو مالی لحاظ سے مستحکم اور اقتصادی لحاظ سے حسب ذیل چار نکات پر مبنی ہو۔

الف۔ جنگلات کی پیداوار کی مقامی کھپت۔

ب۔ طغیانی آب و ہوا کے ضرر رساں اثرات اور کٹاؤ سے اراضیات کا تحفظ۔

ج۔ عمارتوں کے لئے لکڑی کا تحفظ۔

د۔ لکڑی استعمال کرنے والی صنعتوں کے لئے لکڑی اور دیگر خام اشیا کی پیداوار۔

لیکن اول تین ضروریات کے لئے پیداوار ناکافی ہے۔ اور چوتھی ضرورت کے لئے بھی اگر ہم خود مکتفی ہونا چاہیں۔ تو بھی ہمارے ذرائع ضرورت سے کم ہیں۔ اس لئے ہماری پالیسی بھی اس کمی کو پورا کرنے پر مبنی ہونی چاہیئے۔

جنگلات کے متعلق سابقہ پالیسی

حکومت ہند نے جنگلات کے متعلق پہلے پہل ۱۸۹۴ء میں اپنی پالیسی کا اعلان کیا تھا جس میں ملک کے طبعی اور آب وہوا کے حالات کو قائم رکھنے کے لئے معقول تعداد میں جنگلات کی تخصیص، عوام کی بہبودی کے لئے جنگلات کا قیام، مدافعت کی ... اہمیت کے باوجود مقرر کردہ حدود کے مطابق جنگلات کی پرورش اور دیہی اور مقامی آبادی کی ضروریات کو مفت یارعایتی نرخوں پر پورا کرنے کے بعد محاصل کی وصولیابی پر مبنی تھی۔

اس میں کوئی شک نہیں کہ اس پالیسی کے تحت جنگلات میں نمایاں اضافہ ہوا۔ مگر اس میں اس امر کو نظر انداز کردیا گیا۔ کہ جنگلات کا سوال سیاسی، انتظامی حد بندیوں سے بالاتر ہے۔ اور اسے کل ہند کے نظریہ سے ہی حل کرنا مطلوب ہے۔ اس لئے جنگلات کے ارتقا کا جائزہ لیتے وقت ابتدائی مشکلات اور صرف سرکاری جنگلات کو مدنظر رکھنا ضروری ہے کیونکہ ان دنوں نجی جنگلات مقدس سمجھے جاتے تھے جس کی وجہ سے انہیں شامل نہیں کیا گیا تھا۔ اگرچہ پہاڑی علاقہ جات میں درختوں کی پرورش کے انتظامات کئے گئے تھے۔ لیکن عوام کی طرف سے جنگلات کی تخصیص کی بشدت مخالفت کی گئی کیونکہ وہ انہیں اپنی ملکیت سمجھ کر ان سے زیادہ فائدہ اٹھانے کی کوشش کرتے تھے۔

دراصل پالیسی یہ تھی کہ قیمتی لکڑی اور حقوق ملکیت کے لئے آبادیوں سے دور کے جنگلات کی تخصیص اور تحفظ کیا جائے۔ ان مخصوص جنگلات کے علاوہ "مقامی جنگلات" "بلا تفریق جنگلات" اور "مخصوص جنگلات" کی حدود مقرر کردی گئیں۔

جنہیں مقرر کردہ مقداریں لکڑی کاٹنے کی قید سے مستثنیٰ رکھا گیا۔ کیونکہ دیہاتی اسے .... اپنی آزادی میں مداخلت خیال کرتے تھے چنانچہ ان جنگلات کو ضرورت سے زیادہ استعمال کیا گیا تو توقع تھی کہ یہ اور مخصوص جنگلات مقامی ضروریات کو پورا کرنے کے قابل ہیں لیکن مگر ان کا جائزہ لینے کی کوئی حقیقی کوشش نہیں کی گئیں اس لئے ان جنگلات کی لکڑی لگاتار کم ہوتی گئی اور اس کا بوجھ مخصوص جنگلات پر آن پڑا۔

امداد باہمی پر مبنی جنگلات

کئی صوبوں میں سرکاری جنگلات کے انتظامات دیہی آبادیوں کے سپرد کئے گئے تھے جو جنگلات کی بربادی اور بدحالی پر منتج ہوئے اور ایندھن اور چارہ کے ذریعہ کے قیام میں کوئی ترقی نہیں ہوئی البتہ چند صوبجات میں حالات نازک صورت اختیار کرگئے تھے اور حکومت نے "مخصوص" اور بلا تفریق جنگلات کے انتظامات رجسٹری شدہ کواپریٹو سوسائیٹیوں کے سپرد کردیئے جو ان کی آمدنی کی حقدار قرار دی گئیں لیکن ایک شرط تھی کہ وہ جنگلات حکومت کی زیر نگرانی رہیں گے۔ اور سوسائٹیاں منظور شدہ اسکیموں پر عمل کریں گی جس سے حوصلہ افزا نتائج برآمد ہوئے مویشیوں کے چرانے کا مسئلہ ابھی تسلی بخش طریقہ پر حل نہیں ہو سکا اور یہ جنگلات کی ترقی اور اصلاح میں مانع ہے۔ اگرچہ جنگلات کے تحفظ کے حق میں کافی

(باقی صفحہ ... پر)

صرف ایک مسلمان!

اخبار "پاینیر" کی ایک اطلاع سے معلوم ہوا کہ صوبہ یوپی میں ستر اور اسّی کے قریب نئے پبلک ہیلتھ انسپکٹر مقرر کئے گئے ہیں جن میں مسلمان صرف ایک ہے! یہی حال دوسری سرکاری ملازمتوں کا ہے جہاں ۱۴ فیصدی تناسب کی فہرست بالکل صاف کردی گئی ہے! جہاں تک ملازمتوں میں مسلمانوں کی تعداد کا تعلق ہے ہمیں اس سے کوئی خاص دلچسپی نہیں ہے، زندہ اور فعال قوم صرف ملازمتوں پر ہی توکل نہیں کرتی، وہ زندگی کے ہر شعبہ میں داخل ہو کر اپنا مقام پیدا کرتی ہے اور رزق کے دروازوں کو خود کھولتی ہے، قسمت اور اقبال کو ساتھ ہونا چاہیئے رزق خود دروازہ پر آکر دستک دیگا، اگر اقبال نے ساتھ چھوڑ دیا ہے تو بہت اس پر نہیں کرسوچیں ایک مسلمان کیوں ہے؟ بلکہ حیرت اس پر ہونی چاہیئے کہ ایک مسلمان کی قسمت کیسا کرکیوں نکلی!

پبلک ہیلتھ کی ملازمتوں میں حکومت فرقہ وار تقرر کو ... ہمارا مطلب یہ ہے کہ اگر کسی ... ایک مسلمان ہے تو کل سو میں مسلمانوں کی تعداد وہ بھی ہو سکتی ہے، لیکن اگر مسلمان قومی شرف اور اسلامی حمیت سے محروم ہے تو ملازمتوں میں اس کا ۱۰۰ فیصدی ہونا بھی سود مند نہیں ہو سکتا ہمارا مشورہ یہ ہے کہ مسلمان ملازمتوں کے چکر میں نہ پڑیں کیونکہ موجودہ ماحول میں انہیں یہ سودا بہت ہی مہنگا پڑے گا، بلکہ اکل حلال کے لئے کسب معیشت کی دوسری راہیں تلاش کریں، اگر ان میں اہلیت ہوگی تو خود روٹی انہیں پکارے گی، اگر نااہل ہونگے تو پکارنے کے بعد بھی روٹی نظر نہ آئے گی!

پرمٹ کا جواب

ہندوستان کی تقسیم تو ضرور ہوئی تھی مگر دو حصوں کے درمیان تفریق و جدائی کی دیوار کھڑی نہیں کی گئی تھی، خیال تھا کہ ملک کا انتظام تقسیم کردیا گیا ہے لیکن جغرافیائی وحدت کا تجزیہ نہیں کیا گیا مگر حکومت ہند نے پرمٹ سسٹم جاری کرکے جغرافیائی تقسیم کی کسر بھی پوری کردی، ہمارے خیال میں یہ حکومت ہند کی فاش غلطی تھی کہ اس نے چند ہزار مسلمانوں کی واپسی سے گھبرا کر پرمٹ سسٹم کی مصیبت کھڑی کردی اور پاکستان کو موقع دیا کہ وہ بھی ردعمل کے طور پر علاقہ راہداری کا سسٹم جاری کرے چنانچہ پاکستان نے اعلان کردیا ہے کہ اگر حکومت ہند نے اپنے اقدام پر نظرثانی نہیں کی تو وہ بھی مشرقی اور مغربی پاکستان میں آنے والوں کے لئے پرمٹ سسٹم جاری کرنے پر مجبور ہوگا، چونکہ دو پڑوسی حکومتوں کا یہ سوال و جواب دونوں کے لئے تباہ کن ہوگا اور دونوں طرف کے باشندوں کو اس اینچ کا خمیازہ بھگتنا پڑیگا، اس لئے دانشمندی کا تقاضہ یہ ہے کہ دونوں حکومتیں اپنے گہرے تعلقات اور جغرافیائی حالات کے پیش نظر پرمٹ کی پابندیوں پر ایک بار غور کریں اور اسکے مضمرات کا صحیح اندازہ لگا کر کوئی راہ عمل تجویز کریں۔ اس سلسلہ میں طے ہوا ہے کہ ہند اور پاکستان کے نمائندوں کی ایک کانفرنس کراچی میں منعقد ہو اور اس مسئلہ کے مالہ وماعلیہ پر ایک بار پھر غور کرلیا جائے ہمارا خیال یہ ہے کہ دونوں ڈومینینوں کے باشندوں کی آمد و رفت پر کسی قسم کی پابندی عائد نہ ہونی چاہیئے تاکہ ملک کی تقسیم کے بعد دلوں کی تقسیم نہ ہو اور مہاتما گاندھی کے اصول اور نظریہ کے مطابق دونوں مملکتوں کی وحدت اپنی جگہ باقی رہے، اگر دلوں کی راہ ہی فراخی بھی ختم کردی گئی، تو باہر کی وسیع وعریض دنیا ہمارے کس کام کی

کامیابی کا معیار

رشوت ستانی اور ذخیرہ اندوزی، ایک زہریلا سانپ دوسرا کالا بچھو، دونوں ملکر جس جسم کو کاٹ لیں اس کا کیا حشر ہوگا افلاس بے اطمینانی، حرص اور خودغرضی! ہمارا کچھ کہنا بیکار ہے، خود حکومت کو سوچنا چاہیئے کہ اگر وہ اس سانپ اور بچھو کو بھی نہ مار سکی تو شیر اور چیتے کو کس طرح ڈھیر کرسکے گی! کتنا بڑا نام ہے پاکستان! کتنا بڑا ملک ہے ہندوستان! مگر کیا انہوں نے اپنی کامیابی اور ناکامی کا کوئی معیار بھی مقرر کیا ہے؟ جو حکومت رشوت ستانی اور ذخیرہ اندوزی کی وبا کو بھی نہ روک سکے وہ خود اپنے متعلق فیصلہ کرے کہ کتنے پانی میں ہے، آخر روس کے پاس وہ کونسا جادو ہے کہ ان وباؤں پر صرف دو گھنٹہ کے اندر قابو پالیتا ہے؟ پاکستان اور ہندوستان کے وزراکی زبانیں خوب چلتی ہیں اور رشوت ستانی کے خلاف خوب خوب منطق بگھاری جاتی ہے مگر بد قسمتی سے مصیبت یہ ہے کہ اس کھلی ناکامی کے بعد بھی کسی کو اپنے خلاف فتویٰ صادر کرنے کی توفیق نہیں ہوتی ہمارا فیصلہ یہ ہے کہ جو حکومت رشوت ستانی اور ذخیرہ اندوزی کی بلا کو بھی نہ ٹال سکے وہ ناز برداری کے قابل ہرگز نہیں ہو سکتی!

ایڈیٹر کے نام خط!

ایڈیٹر کا ... نامہ نگار کی رائے سے متفق ہونا ضروری نہیں ہے

محترم ومکرم جناب ایڈیٹر صاحب "الجمعیۃ" السلام علیکم ورحمۃ اللہ وبرکاتہ، یہ چند سطریں "الجمعیۃ" میں چھاپ کر مشکور وممنون فرمایئں۔

ریاست ٹونک میں انقلاب آنے سے قبل وبعد کا مختصر خاکہ حسب ذیل ہے۔

آج تک ریاست میں مسلمانوں نے کوئی بھی مخصوص یا فرقہ وارانہ جماعت قائم نہیں کی اور نہ قولاً وفعلاً ایسی جماعت میں کوئی حصہ لیا۔ جب کانگرس کمیٹی کا قیام عمل میں آیا تو مسلمانوں نے اس میں بڑھ کر زیادہ سے زیادہ حصہ لیا انقلاب سے قبل جبکہ ۵۰ فیصدی ملازمین مسلمان تھے اور تقریباً کل اعلیٰ عہدوں پر مسلمان افسران فائز تھے مگر ہندوؤں کے ساتھ ہمیشہ رواداری، انصاف، سلوک ملحوظ رہا، اور کسی معاملہ میں ان کی دل آزاری نہیں کی حتیٰ کہ تعطیلات میں بھی مساوات رکھی چنانچہ مسلمانوں کی تعطیلات ۲۹ تھیں اور ہندوؤں کی تعطیلات بھی ۲۹ تھیں... میں جبکہ کئی اعلیٰ حکام مسلمان تھے خود پولیس میں بھی مسلم اکثریت تھی مگر کوئی تشدد یا تکلیف نہیں کی گئی۔ ان کے مذہبی جلوس اور جلسوں پر کبھی پابندی نہیں لگائی گئی، بلکہ مسلم پولیس ان کا انتظام کرتے رہے صرف چکہ ہر طرح دلجوئی کرتے رہے چنانچہ اس ریاست کی خصوصیت ہے کہ ریاست کو قائم ہوئے ایک سو پچاس سال ہوئے لیکن آج تک کوئی فرقہ وارانہ فساد نہیں ہوا اور ہندو بھی برابر مسلمانوں کے ساتھ اشتراک باہمی کرتے رہے مگر ریاست جب سے کہ راجستھان میں ...

(باقی صفحہ ... پر)

معاشی صورت حالات کے مقابلے کیلئے ماہرین کی سفارشیں
پیداوار میں اضافہ، لازمی بجٹ اور سرکاری اخراجات میں کمی کی تجاویز

نئی دہلی ۶ ستمبر۔ معاشی صورت حالات کے مقابلے کے لئے حکومت ہند نے جو مختلف گروپوں سے جو سفارشات طلب کی تھیں ... سرکاری اور غیر سرکاری ماہرین معاشیات، ماہرین صنعت، مزدور لیڈر، بینکوں کے ...

گورنر مغربی بنگال کے نام مسٹر سرت چندر بوس کی کھلی چٹھی
ہماری آزادی برطانیہ کی ناپاک مصالحت کا نتیجہ ہے

کلکتہ ۶ ستمبر۔ مسٹر سرت چندر بوس نے مغربی بنگال کے نام ایک کھلی چٹھی میں ... آزادی آسمان سے نہیں اتری۔ اس کی بنیادیں منحوس زمین پر ہوتی ہیں برطانوی سامراج ... طاقت نے ہمیں دی ... ۱۵ اگست ۱۹۴۷ء کو جو آزادی عطا ہوئی ہے وہ ایک ناپاک مصالحت اور ذلیل سیر اندازی کا نتیجہ تھی۔ ...

حکومت افراط زر کو روکنے کیلئے عنقریب اپنے فیصلہ کا اعلان کریگی
پارلیمنٹ میں پنڈت نہرو کی یقین دہانی، مالویہ نے اپنی قرارداد واپس لی

نئی دہلی ۶ ستمبر ... پارلیمنٹ ... ماہرین اقتصادیات ... کارخانہ داروں اور مزدوروں کی طرف سے پیش کی گئی ہیں ...

ایڈیٹر کے نام خط

وزیر خوراک کا بیان

مسٹر جے رام داس دولت رام وزیر خوراک نے کہا کہ قیمتوں میں کمی یا بیشی پر جلد بازی سے کوئی فیصلہ نہ کیا جائے یہ تسلیم شدہ بات ہے کہ ملک میں غذائی حالت اچھی نہیں اور ابھی تک کوئی خاص ترقی کی گئی ہے ... اور پبلک سے تعاون کی ضرورت ہے۔

تحریک واپس

سیٹھ گوبند داس کی تحریک ... کنٹرول ... سرکاری محکموں میں ... امید ہے کہ حکومت فوری کارروائی کرے گی انہوں نے یہ تحریک بھی واپس لی۔

کنٹرول کی حالت

پنڈت نہرو کی ایک اور تقریر

کشمیر کمیشن کا ظفر اللہ خاں کو خط
پاکستان کے تمام اعتراضات کا جواب

جنگلات کا تحفظ

(صفحہ ۲ سے آگے)

جذبہ پایا جاتا ہے۔ لیکن یہ مسئلہ بہت پیچیدہ ہے اور صوبائی حکومتوں کی کوشش کے باوجود اس کا خاطر خواہ حل نہیں ہو سکا۔ اگرچہ جنگلات کی پیداوار کے ...

آسٹریلیا اور ہند میں ہوائی معاہدہ

دہلی ۶ ستمبر۔ معلوم ہوا ہے کہ آسٹریلیا اور ہندوستان میں دو طرفہ ہوائی معاہدہ ... گفت و شنید شروع ہو گا ... توقع ہے کہ ہفتہ کے دن ہی گفت و شنید جاری رہے گی۔

گیارہ مسلمانوں کو پھانسی

جوناگڈھ ۱۰ ستمبر۔ کوٹی ڈپولیس میں قتل کیس میں جوناگڈھ ہائی کورٹ کے اسپیشل جج نے گیارہ مسلمانوں کو پھانسی اور چار مسلمانوں کو کالا پانی کی سزا دی ہے۔ استغاثہ کا بیان ہے کہ ملزمین نے حکومت ہند کے جوناگڈھ کا نظم و نسق سنبھال لینے سے تقریباً ایک ماہ بعد کوٹی کا میں رات کے وقت پانچ سپاہیوں کو جبکہ وہ گہری نیند سو رہے تھے بڑی بے دردی سے قتل کر دیا تھا۔

دلی ہوم گارڈ کی پریڈ

دہلی ۶ ستمبر۔ اگرچہ ابھی دہلی ہوم گارڈ کے رضاکاروں کی باقاعدہ فوجی قواعد کا دن مقرر نہیں کیا گیا تاہم معلوم ہوا ہے ... رضاکاروں کی ... پریڈ ... کا معائنہ بھی کریں گے جن میں کرنل سلطان اور کرنل حبیب الرحمٰن شامل ہیں۔

ماہرین اقتصادیات کی رپورٹ

مسٹر ... ماہرین اقتصادیات کی رپورٹ کی ... نمائندوں کی یہ تجویزیں ابھی ہیں کہ تمام درآمد کا کاروبار ...

چینی کے راشن میں اضافہ

لاہور ۴ ستمبر۔ پاکستان کی چینی کی سپلائی کی حالت بہتر ہو جانے کی وجہ سے چینی کے راشن میں ۵۰ فیصدی کا اضافہ کر دیا گیا ہے اب کارڈ رکھنے والے ہر شخص کو ہفتے میں ۳ چھٹانک چینی ملا کرے گی۔

روزنامہ الجمعیۃ میں اشتہار دیکر اپنی تجارت کو کامیاب بنایئے

معاشیات کے ماہروں کی سفارشیں

معاشیات کے ماہروں نے اپنی سفارشوں میں کہا ہے کہ ... اصلاح کے لئے صوبائی حکومتوں کے ... ضرورت ہے۔ حکومت کو اکتوبر میں ایک بجٹ پیش کرنا چاہئے ...

ملایا کی بغاوت نوآبادیاتی دفتر کی غفلت کا نتیجہ ہے

قانون ساز اسمبلی میں ایک ممبر کا حکومت پر الزام

کوالالمپور ۲۸ ستمبر۔ مسٹر لے ڈیو وانچ نے ملایا کی مجلس قانون ساز میں ایک بیان میں کہا کہ ملایا کی دہشت پسندی اس کا نتیجہ ہے کہ نوآبادیاتی دفتر نے غیر سرکاری انتباہ کو نظرانداز کر دیا۔ جن لوگوں نے اس غیر ضروری بنگال حالات کا پہلے سے اندازہ کر لیا تھا ... اس تجویز پر ووٹ نہیں لئے گئے۔

ہند پارلیمنٹ میں سوالات

سول اور پولیس سروس کی بھرتی — پٹیالہ میں نگراں

حکومت پاکستان میں غیرمسلموں کی عبادت گاہیں

وسط ہند یونین کے راجاؤں کا ذاتی سرمایہ

احمد آباد میں ریڈیو اسٹیشن

آزاد فوج کو امداد — مہاراجہ ریوا کی تنخواہ

ایک سوال کا جواب دیتے ہوئے سردار بلدیو سنگھ نے بتایا کہ اس فوج کی خدمات اپنی شرائط پر حاصل کی گئی ہیں جن پر جنگ کے دوران میں لی گئی تھیں۔ نیپالی فوج ہندوستان میں مختلف مقامات پر ...

آزاد ہند فوج

مشرقی پنجاب میں نگراں حکومت

بھوپال کی طرف سے امداد

عبادت گاہیں

براڈکاسٹنگ اسٹیشن

ریوا کے مہاراجہ کا الاؤنس

ڈاکٹر مہتہ اور بڑودہ حکومت

امرت کور نے کہا کہ ڈاکٹر جیوراج مہتہ حکومت کے مستقل ملازم ...

بنک والوں کی سفارشات

اعلیٰ ملازمتیں

نیپالیوں کا مسئلہ

گاندھی جی کے مقدمہ میں بمبئی کے ٹکٹ کلکٹر کی گواہی

ایک اور گواہ کا بیان

کشمیر کے متعلق پنڈت نہرو بیان دیں گے

نئی دہلی ۱۴ ستمبر۔ کل ہند پارلیمنٹ میں مسٹر ... کے ایک سوال کے جواب میں وزیر اعظم پنڈت نہرو نے پارلیمنٹ میں اعلان کیا کہ وہ اجلاس کے التوا سے قبل کشمیر اور حیدرآباد کے بارے میں ایک بیان دیں گے۔

آپ نے کہا۔ ہمارے سامنے ایک ذرا سی مشکل ہے کہ کشمیر کے بارے میں اقوام متحدہ کا کمیشن معاملات کی گفتگو کر رہا ہے ... تاہم مجھے امید ہے کہ میں کشمیر اور حیدرآباد کے بارے میں ایک بیان ...

مدرسین میں بےچینی

دہلی ۔ ۱۴ ستمبر۔ بعض حلقوں میں محسوس کیا جا رہا ہے کہ اسکولوں میں آج کل ایک قسم کی بےچینی پیدا ہو رہی ہے ... اور اس کی اسکیموں کے خلاف ہو جائیں۔

پنڈت رام چندر کاک کی صفائی

الہ آباد کے سابق چیف جج بحث کریں گے

نئی دہلی ۱۴ ستمبر۔ معلوم ہوا ہے کہ کشمیر کے سابق وزیر اعظم پنڈت رام چندر کاک کی صفائی کے لئے مسٹر ... سابق چیف جسٹس الہ آباد ہائی کورٹ کی خدمات حاصل کی جا رہی ہیں ...

ہندوستان میں ڈان کا داخلہ بند

اندرونی تنازعات کی بنا پر انڈونیشیا کی پوزیشن پر برا اثر پڑ رہا ہے

انڈونیشی وزیر اعظم ڈاکٹر محمد حتیٰ کی تقریر۔ کمیونسٹوں کو انتباہ

باتاویا ۱۴ ستمبر۔ کل انڈونیشی جمہوریہ کے وزیر اعظم ڈاکٹر محمد حتیٰ نے عارضی پارلیمنٹ کی ورکنگ کمیٹی کے سامنے تقریر کرتے ہوئے کہا۔ جیسے جیسے سیاسی جھگڑوں اور تنازعات کی وجہ سے جو اندرونی انتشار پیدا ہو گیا ہے اس کے سبب سے بیرونی ممالک میں انڈونیشی جمہوریہ کی پوزیشن پر بہت برا اور تباہ کن اثر پڑ رہا ہے۔

جمعیۃ علماء صوبہ دہلی کے اضلاع

یکم ستمبر ۴۸ء کو جمعیۃ علماء صوبہ دہلی کی مجلس عاملہ کا جلسہ ہوا جس میں یہ تجویز میونسپلٹی کے ذریعہ صوبہ دہلی کو حسب ذیل آٹھ حصوں میں تقسیم کرنا منظور کیا گیا اور ہر حصے کو جمعیۃ علماء صوبہ دہلی کا ایک ضلع قرار دیا گیا۔ لہٰذا ارکان جمعیۃ علماء صوبہ دہلی سے درخواست ہے کہ وہ جمعیۃ علماء صوبہ دہلی کے ممبر بناتے وقت اس کا ضرور خیال رکھیں۔

تفصیل اضلاع جمعیۃ علماء صوبہ دہلی

جمعیۃ علماء ضلع نمبر ۱ میونسپل کمیٹی کے انتخابی علاقہ جات نمبر ۱ و ۲ و ۳ و ۴ و موضع خیز پر مشتمل ہوگا۔
جمعیۃ علماء ضلع نمبر ۲ میونسپل کمیٹی کے انتخابی علاقہ نمبر ۵ پر مشتمل ہوگا۔
جمعیۃ علماء ضلع نمبر ۳ میونسپل کمیٹی کے انتخابی علاقہ نمبر ۶ و ۷ کے شمالی حصے (اجمیری دروازے) پر مشتمل ہوگا۔
جمعیۃ علماء ضلع نمبر ۴ میونسپل کمیٹی کے انتخابی علاقہ نمبر ۷ کے جنوبی حصے (ترکمان دروازے) اور نمبر ۸ پر مشتمل ہوگا۔
جمعیۃ علماء ضلع نمبر ۵ میونسپل کمیٹی کے انتخابی علاقہ نمبر ۹ پر مشتمل ہوگا۔
جمعیۃ علماء ضلع نمبر ۶ میونسپل کمیٹی کے انتخابی علاقہ نمبر ۱۱ پر مشتمل ہوگا۔
جمعیۃ علماء ضلع نمبر ۷ میونسپل کمیٹی کے انتخابی علاقہ نمبر ۱۲ پر مشتمل ہوگا۔
جمعیۃ علماء ضلع نمبر ۸ بستی حضرت نظام الدین۔ اوکھلہ اور علاقہ مہرولی پر مشتمل (سکریٹری جمعیۃ علماء صوبہ دہلی)

فوجی افسر کی بیوی کا سنسنی خیز قتل

کلکتہ ۱۴ ستمبر۔ ہندی فوج کے ایک افسر میجر ... کی بیوی پرسوں صبح فورٹ ولیم میں مردہ پائی گئیں۔ ان کے گلے سے رسی بندھی ہوئی تھی ... ابھی تک کوئی گرفتاری عمل میں نہیں آئی۔

نظام ویکلی پر پابندی

لکھنؤ ۔ ۱۳ ستمبر۔ ایک پریس نوٹ میں اعلان کیا گیا ہے کہ حکومت یوپی نے امن عامہ اور فرقہ وارانہ ذوق کے ...

خط و کتابت کرتے وقت
اپنا پتہ صاف اور خوشخط لکھئے

شاہ پور میں سیلاب سے زبردست نقصانات

ایک لاکھ من چارہ تباہ ہوگیا

لاہور یکم ستمبر۔ ضلع شاہ پور کے صدر مقام سرگودھا سے جو اطلاعات کل لاہور پہنچی ہیں ان سے پایا جاتا ہے کہ شاہ پور، بھلوال اور خوشاب کی تحصیلیں مکمل طور پر سیلاب زدہ ہو چکی ہیں اس ضلع میں جن مکانوں کو نقصان پہنچا ہے ان کا شمار [illegible] ہزار سے زیادہ ہے ۔۔۔ ایکڑ سے زیادہ علاقہ زیر آب ہے اس میں سے ایک لاکھ ایکڑ زمین ایسی بھی ہے جس میں ربیع کی فصل کاشت ہونیوالی تھی چارہ کی فصل کو بے اندازہ نقصان پہونچا ہے خیال کیا جاتا ہے کہ ایک لاکھ من چارہ ضائع ہو چکا ہے سارے ضلع میں اس جانیں ضائع ہوئی ہیں۔ سیلاب کا زور رفتہ رفتہ کم ہو رہا ہے اور حکام اپنی کوششوں کو امدادی تدابیر پر مرکوز کر رہے ہیں۔ حکومت کی خواہش یہ ہے کہ جن لوگوں کو نقصان پہنچا ہے انہیں اس قابل بنا دیا جائے کہ وہ اپنے پاؤں پر کھڑے ہو سکیں چنانچہ تقاوی عمارتی سامان کے لئے روپیہ اور چارہ کی بہم رسانی کے انتظامات ہو رہے ہیں۔ حکام ضلع کے ہر گاؤں کے نقصان کا اندازہ لگا رہے ہیں مفصل رپورٹیں بہت جلد تیار ہو جائیں گی افسران کی رپورٹ یہ ہے کہ کماد کی فصل کو نسبتاً بہت کم نقصان پہنچا ہے۔

ملایا میں فوج اور پولیس نے ۲۰۰ مشتبہ آدمیوں کو گرفتار کر لیا

پنانگ کے محفوظ جزیرہ میں بھی دہشت پسندی کا آغاز

کوالالمپور۔ ۳ ستمبر ملایا فیڈریشن کے طول و عرض میں گوریلوں کے خلاف پولیس اور فوج کے مشترکہ حملے اور کارروائیوں کے باعث ۲۰۰ مشتبہ لوگ گرفتار ہوئے۔ ۴۰ چینی ہارسنگ نامی گاؤں سے گرفتار کئے گئے ان پر تانگ پولیس اسٹیشن پر حملہ کرنے کا الزام ہے جس میں سٹر میں پہرہ دار ہے کہ وہ یہاں کی ٹین کی کان کے منیجر تھے کے قریب کے علاقہ میں ایک چینی گولی لگنے سے مارا گیا اور ایک گرفتار کر لئے گئے۔ ان میں سے ایک مشہور دہشت پسند بیان کیا جاتا ہے۔ پولیس اور فوج نے کل ۱۸۰ افسروں کے علاوہ میں ۱۸۰ اشخاص کو تحقیقات کے لئے گرفتار کر لیا۔ گذشتہ ۲۴ گھنٹے میں قتل کے دوسرے واقعہ کی اطلاع جزیرہ پنانگ سے ملی ہے۔

چینی ڈاکٹر کا لرزہ خیز قتل

ایک معصوم چند دن کے صدر مقام سے دس میل کے فاصلہ پر ایک چینی مسافر ساں بین ایک کو ایک ریسٹوران میں گولی مار کر ہلاک کر دیا ایک چینی ڈاکٹر کی لاش پنانگ کے جزیرہ سے ملی ہے اس کا نام ہونگ چانگ کیک ہے یہ فیڈرل لیجسلیٹو کونسل کے انتخاب شدہ ممبر تھے۔ پنانگ میں قتل کی پہلی واردات تھی۔

[illegible]

ہٹلر کی محبوبہ کی ڈائری

برلن ۔ ۳ ستمبر۔ معلوم ہوا ہے کہ ہٹلر کی محبوبہ ایوا براؤن کی ڈائری ایک انگریزی رسالہ "دی اینڈ" جلد ہی شائع کرنیوالا ہے۔ یہ ڈائری جرمن زبان میں شائع ہو چکی ہے۔

مدراس کابینہ میں نازک صورت حال

ایک ناخوشگوار واقعہ کا نتیجہ

مدراس۔ ۳ ستمبر۔ مدراس کابینہ میں ایک ناخوشگوار واقعہ کی وجہ سے صورت حال نازک ہو گئی ہے۔ کہا جاتا ہے کہ جب گورنر جنرل مدراس پہونچنے والے تھے تو وزرا وغیرہ ان کے استقبال کو گئے تھے۔ استقبال کرنے والوں میں تامل ناڈ کانگریس کے صدر مسٹر کامراج بھی تھے لیکن چونکہ ان کا نام گورنر جنرل سے تعارف کرنے والوں میں نہیں تھا اس سے ایک پولیس آفیسر نے ان کو پہلی صف میں نہیں بیٹھنے دیا۔ اس کے بعد جب گورنر جنرل کے لئے ہار آیا اس وقت بھی پولیس افسر نے اجازت نہیں دی۔ ساحل پر کانگریس صدر اور دوسرے ممبران اکٹھے ہوئے تھے۔ اور کانگریس کی فوراً میٹنگ طلب کی گئی۔ اور وزیر اعظم سے اس ناخوشگوار واقعہ پر جواب طلب کیا گیا۔ لیکن وزیر اعظم کوئی مطمئن کن جواب نہیں دے سکے اس میٹنگ میں اس واقعہ کی مذمت کی اور ایک تجویز پاس ہوگئی اب اس کو عام اجلاس میں پیش کیا جائے گا۔

حکومت مغربی پنجاب نے پبلک سیفٹی ایکٹ کے ماتحت آئندہ پاکستان اسلام لیگ شیر وز پور روڈ لاہور کی طرف سے یا اس کے کسی ممبر کی طرف سے کوئی خط مضمون یا کوئی اور مسودہ چھاپنا یا بانٹنا غیر قانونی قرار دے دیا ہے۔ اس امتناعی حکم کے بعد لاہور میں سی آئی ڈی نے بائیس آدمیوں کی خانہ تلاشی کی تھی جن کے متعلق یہ خیال تھا کہ وہ آئندہ پاکستان اسلام لیگ کے سرگرم رکن ہیں تلاشیوں سے بہت سا ممنوعہ لٹریچر برآمد ہوا تھا۔

چیتے نے چار دیہاتی گھائل کر دیئے

مدراس ۳ ستمبر۔ مدراس کی ایک بستی کے چار دیہاتی ہسپتال میں داخل کئے گئے ہیں۔ انہیں ایک چیتے نے بری طرح گھائل کر دیا۔

بیان کیا جاتا ہے کہ کل بھی ایک بستی میں ایک چیتے کو دیکھا۔ یہ چار دیہاتی اکٹھے ہو گئے۔ ایک کے پاس بندوق تھی۔ اس نے گولی چلائی۔ جس پر چیتا اشتعال کر حملہ آور ہوا۔ پڑا اسے دوسرے دیہاتیوں کو بری طرح گھائل کر کے بھاگ نکلا پچھلے دو ہفتہ میں اس کے ارد گرد اس قسم کی وارداتیں کی اطلاعیں موصول ہوئی ہیں۔

مسٹر دیوداس گاندھی کو بطور گواہ پیش کیا جائے

اسپیشل عدالت میں گوڈسے کے وکیل مسٹر اوک کی درخواست

لال قلعہ دہلی۔ ۳ ستمبر۔ آج مہاتما گاندھی کے قتل کے مقدمہ میں نتھو رام گوڈسے کے وکیل مسٹر اوک نے عدالت میں ایک درخواست پیش کی۔ جس میں اپیل کی گئی کہ مسٹر دیوداس گاندھی کو گواہ کی حیثیت سے طلب کیا جائے۔ [illegible] جنہیں یہ خیالی کا نوٹس ملا۔ استغاثہ کی طرف سے یہ ثابت کرنے کے لئے پیش نہیں ہو جاتے کہ انہوں نے پولیس کو بیکار تو دیا ہے مسٹر اوک نے عدالت سے یہ بھی درخواست کی کہ وہ استغاثہ سے دریافت کرے کہ آیا وہ مسٹر دیوداس گاندھی کو گواہ کے طور پر پیش کرنے کا ارادہ رکھتا ہے یا نہیں اگر نہیں تو ان کو گواہ کے طور پر پیش کرے۔ ورنہ خالی کارتوس کی کہانی تسلیم نہ کی جائے۔ درخواست میں مزید کہا گیا کہ سردار گوربچن سنگھ جی نے خالی کارتوس پیش کیا ہے اس کا بیان [illegible]

سیاسی بصیرت حاصل کرنے کیلئے

اردو کا واحد سیاسی رسالہ

نئی زندگی

ایڈیٹر ۔۔۔۔۔۔۔۔ سید انیس الرحمٰن

قیمت سالانہ چھ روپے

فی پرچہ آٹھ آنے

نمونہ کیلئے ۸ آنے کے ٹکٹ

منیجر رسالہ نئی زندگی الہ آباد

نماز سیکھنے کا سب سے آسان قاعدہ

[illegible] حضرت محمد طیب صاحب مہتمم دارالعلوم دیوبند نے ۔۔ اس قاعدہ سے بہت آسانی کے ساتھ ان پڑھ آدمی بھی تمام نمازوں کے قاعدہ ۔۔۔ قیمت ۔۔ [illegible] دہلی

اذن عمل

از محمد حسین ندیم مراد آبادی

میری جان وفا دے اذن میدان عمل مجھ کو
محبت تیری اک بارگراں ہے آج کل مجھ کو

میں شاعر ہوں وطن کے نام کچھ پیغام دینے دے
گھٹا جاتا ہے دم تازہ فضا میں سانس لینے دے

مجھے دہرانے دے افسانہ خاقان اکبر کو
ابھی گذرا نہیں ایسا زمانہ رامچندر کو

مجھے یہ پوچھ لینے دے وطن کے رہنے والوں سے
یہی امید تھی کیا اس چمن کے رہنے والوں سے

یہی رسم و رواج ملک و ملت تھا بجا کہنا
یہی انسانیت کا دور تھا پہلے بھی کیا کہنا

ملا جو جس جگہ لوٹا کھسوٹا اور مارا ہے
اسی کا نام ملت ہے یہی کیا بھائی چارا ہے

سمجھ رکھنا اگر آپس میں نشتر بن کے کھٹکو گے
زمانہ بھیک بھی تم کو نہ دے گا سر کو پٹکو گے

تم اپنی زندگی میں لطف آزادی نہ دیکھو گے
کہ صدیوں تک وطن کی خانہ آبادی نہ دیکھو گے

بھلا دو تلخیاں دور جہالت کو بدل ڈالو
وطن کی خستہ و غمناک حالت کو بدل ڈالو

کرو وہ کام کہ ہندوستان کا بول بالا ہو
بلند اقبال ہو قومی نشاں کا بول بالا ہو

قایم شدہ ۱۹۲۴ء

پرل اینڈ کمپنی رجسٹرڈ دہلی

ٹیلیفون ۵۰۷۱ — تار کا پتہ کلوریم دہلی

کی تیار کردہ

سینکڑوں شہرہ آفاق ادویات میں سے چند مجرب المجرب ادویات جو اپنی غیر فانی شہرت کے لحاظ سے ہندوستان و ممالک غیر سے خراج تحسین حاصل کر رہی ہیں آپ پر واضح ہو کہ کمپنی ہذا صرف انہی دواؤں میں شہرت رکھتی ہے جو خبر بہترین ہیں [illegible]

پرل کلوریم آئی ڈراپ رجسٹرڈ — آنکھوں کی تمام بیماریوں کو شفا دینے کے لئے اکسیر اعظم ۔۔۔ کے لاعلاج مریض صحت یاب ہو چکے ہیں۔ خالص ہندوستانی جڑی بوٹیوں اور بہت قیمتی ادویات کا مرکب ہے قیمتیں: پرل کلوریم آئی ڈراپ رجسٹرڈ اسپیشل پوٹینسی بارہ روپے بارہ آنے نارمل پوٹینسی بڑی پانچ روپیہ چار آنہ چھوٹی شیشی دو روپے بارہ آنے۔

مفصل معلومات کے لئے پرل کلوریم کا تذکرہ مفت طلب کریں

پرل کمپونڈ ٹانک پلز رجسٹرڈ — انسانی تمام پوشیدہ کمزوریوں کا خاتمہ کر کے از سر نو جوانی بحال کرنے کے لئے ۔۔۔ قیمت بڑی شیشی چھ روپے آٹھ آنے چھوٹی شیشی ۔۔۔

پرل کمپونڈ ۔۔۔ رجسٹرڈ — ۔۔۔ قیمت مکمل کورس دس روپے نمونہ کی شیشی تین روپے

پرل کمپونڈ بواسیری رجسٹرڈ — بواسیر خونی ہو یا بادی جڑ سے اکھیڑ دیتی ہے ۔۔۔ قیمت مکمل کورس پانچ روپیہ۔ نمونہ صرف ایک روپیہ

پرل کمپونڈ ۔۔۔ رجسٹرڈ — کانوں کے تمام امراض اور بہرہ پن کے لئے تریاق ہے ۔۔۔ قیمت فی شیشی ۔۔۔

پرل کمپونڈ ۔۔۔ رجسٹرڈ — مردانہ ۔۔۔ قیمت فی شیشی پانچ روپے

پرل کمپونڈ لیکوریا رجسٹرڈ — عورتوں کو لیکوریا سیلان الرحم کو دور کرنے کے لئے دنیا میں اس سے بہتر اور کوئی دوا نہیں ۔۔۔ قیمت مکمل کورس پچیس روپے نمونہ دس روپے

پرل کمپونڈ منظور رجسٹرڈ — عورتوں کا حیض ماہواری خون ۔۔۔ قیمت مکمل کورس ۔۔۔

(نوٹ) ہر چہ ترکیب استعمال ہر دوا کے ہمراہ ہوگا۔ محصول ڈاک و خرچ پیکنگ علاوہ۔

مریضان چشم و دیگر امراض حکیم حاذق ڈاکٹر ۔۔۔ صاحب مالک پرل اینڈ کمپنی رجسٹرڈ کے ۔۔۔ فہرست ادویات مفت طلب کریں

اپنے شہر کے ڈاکٹری دوا فروشوں سے طلب کریں یا براہ راست ہیڈ آفس سے منگوائیں

منیجر پرل اینڈ کمپنی رجسٹرڈ کارونیشن بلڈنگ L-L-۸ تھبوری چاندنی چوک دہلی

افغانستان کے لوگ صرف تجارت کیلئے ہندوستان آتے ہیں

افغانی قونصل جنرل متعینہ بمبئی کا بیان

بمبئی یکم ستمبر۔ دولت افغانستان کے قونصل جنرل متعینہ بمبئی نے بنارس کی ان اطلاعات پر تنقید کی ہے جو اخبارات میں چھپ چکی ہے اور جس میں کہا گیا ہے کہ افغانی رعایا کے بعض افراد کی سرگرمیاں ملکی مصلحتوں کے خلاف ہیں۔ قونصل صاحب کا بیان ہے کہ یہ افغان ہندوستان محض تجارت کی غرض سے آتے ہیں۔ انہوں نے کسی سیاسی تحریک میں حصہ نہیں لیا اور کسی سیاسی جماعت میں شامل نہیں ہوئے۔ انہوں نے خود را ذاتی ۔۔۔ ہندوستان کے تعلق رکھنے والے کسی سیاسی مسئلہ پر کچھ بحث نہیں کی ۔۔۔ ہندوستان کا سفر کرتے ہیں اور اس حقیقت سے بخوبی آگاہ ہیں کہ دونوں ملکوں یعنی افغانستان اور ہندوستان کے درمیان دوستانہ تعلقات قائم رہیں اور اس میں دونوں ملکوں افغانستان اور ہندوستان کا بھلا اسی میں ہے کہ ان کے درمیان مضبوط دوستی استوار ہو۔

فرانس میں مسٹر شومان کابینہ بنا رہے ہیں

سوشلسٹ وزارت میں شامل نہیں ہوں گے

پیرس ۳ ستمبر۔ مسٹر شومان نے اپنے ساتھیوں سے مشورہ کے بعد کل رات اس کا اعلان کر دیا کہ وہ بغیر سوشلسٹ لیڈروں کے کابینہ بنائیں گے۔ سوشلسٹوں نے مسٹر شومان سے تعاون کرنے سے انکار کیا ہے کیونکہ وہ سوشلسٹوں کی تنخواہوں میں اضافہ کے پروگرام سے متفق نہیں ۔۔۔ اشتعمال کے مزدوروں نے ۴۸ گھنٹہ کی ہڑتال کر دی ۔۔۔ پیرس کا بازار ۔۔۔ کل شام ۔۔۔ گذشتہ ۲۴ گھنٹے میں شمالی فرانس کے ۲۰ ہزار مزدوروں نے ۔۔۔ ہڑتال کی ہے۔

تسلیم نہیں کیا جا سکتا کیونکہ جس شخص کو کا ۔۔۔ وہ خود موجود ہے۔

مسٹر ۔۔۔ نے درخواست کی ضمانت کرتے ہوئے کہا کہ عدالت استغاثہ کو مجبور نہیں کر سکتی کہ وہ کسی خاص شخص کو پیش کرے لیکن عدالت اس بات کی مجاز ہے ۔۔۔ عدالت نے اپنا فیصلہ محفوظ کر لیا ہے۔

ہند پارلیمنٹ کا نیا ڈپٹی اسپیکر

نئی دہلی ۔ ۳ ستمبر کل صبح ہند پارلیمنٹ کے اجلاس میں مسٹر اننتا سیانم آئنگر ہند پارلیمنٹ کے ڈپٹی اسپیکر منتخب ہو

ان کا نام مسٹر ۔۔۔ نے تجویز کیا اور تائید مسٹر ۔۔۔ نے کی۔

مسٹر ۔۔۔ کے وزیر بننے کے بعد مسٹر آئنگر ہند پارلیمنٹ میں کانگریس پارٹی کے سکریٹری ۔۔۔ منتخب ہونے کے بعد اسپیکر اور ہاؤس کے لیڈر ۔۔۔ نے مسٹر آئنگر کو مبارکباد پیش کی۔

گاندھی میموریل فنڈ

نئی دہلی ۳ ستمبر معلوم ہوا ہے کہ اس وقت تک گاندھی میموریل فنڈ کے لئے کل ایک کروڑ روپیہ فراہم ہو چکا ہے چندہ چیک دینے والوں نے فنڈ میں ۔۔ کروڑ روپیہ دینے کا وعدہ کیا ہے۔

دی مغل لائن لمیٹڈ

ہندوستان کی سب سے پرانی جہازراں کمپنی

حج سروس

مغل لائن بڑی مسرت کے ساتھ حاجیوں کیلئے امسال ایک جہاز کا اعلان کرتی ہے

ایس ایس اکبر ۴۰۴۳ ٹن

۲ ستمبر ۱۹۴۸ء کو بمبئی سے روانہ ہوگا

جہاز کا کرایہ معہ خوراک

بمبئی تا جدہ و اپسی

درجہ اول ۔ ۱۰۷۵/- روپے

عرشہ ۳۰۵/۸ روپے

اس جہاز میں ہر مسافر کو ۱۶ مربع فٹ جگہ دی جائے گی۔ ان کرایوں میں قرنطینہ کامران کی فیس، جدہ پر صفائی کے محاصل اور کشتی کا کرایہ شامل نہیں جن کی مجموعی رقم ۳۰ روپے آٹھ آنے ہوتی ہے زائرین کو ہدایت کی جاتی ہے کہ وہ بندرگاہ پر نہ آئیں تا وقتیکہ جہاز میں انکی جگہ کا اندراج نہ ہو جائے، اور کمپنی کیطرف سے انکو بمبئی پہنچنے کی ہدایت نہ دیدی جائے کیونکہ جہازوں میں جتنی جگہ تھی وہ حاجیوں کو دی جا چکی ہے۔

ٹرنر ماریسن اینڈ کمپنی لمیٹڈ

۱۶ بنک اسٹریٹ بمبئی

وزیر اعظم بہار کو گرفتار کرنے کا منصوبہ

جگدیپ نرائین اسسٹنٹ سب انسپکٹر کا عدالت میں بیان

پٹنہ ۴ ستمبر۔ بہار پولیس کے سپاہیوں نے حکومت کے خلاف بغاوت کر دی تھی ان باغی سپاہیوں پر مقدمہ چل رہا ہے ایک سب انسپکٹر جگدیپ نرائین نے عدالت میں بیان دیتے ہوئے کہا کہ باغیوں کے لیڈر رما نند ترداری نے یہ اسکیم بنائی تھی کہ وزیر اعظم بہار کو گرفتار کر لیا جائے گا ... ترداری ایک ٹرک میں گرام خانہ میں آیا اور سپاہیوں کو ہڑتال کرنے کے لئے آمادہ کرتے ہوئے کہا کہ تم ہڑتال کر دو میں وزیر اعظم کو گرفتار کرنے جا رہا ہوں ... اب اس کی حالت تشویشناک ہو گئی ہے۔

ظفر اللہ خاں بین الاقوامی عدالت میں

پاکستان ایک خیر سگالی مشن انڈونیشیا بھیج رہا ہے

ڈاکٹر بنبش کا انتقال ہوگیا

برلن کے فوجی گورنروں کی اہم ملاقات

روسی حلقوں کو کامیابی کی اُمید

برلن ۴ ستمبر۔ برلن کے چاروں فوجی گورنر کل شام کو چوتھی مرتبہ ملے۔ بعض لوگوں کا کہنا ہے کہ شاید یہ آخری ملاقات ہوگی۔ لیکن برطانوی اور سیاسی حلقوں کا یہ گمان نہیں بلکہ وہ سمجھتے ہیں کہ مزید ملاقاتوں کا امکان ہے۔ برلن کے روسی حلقوں کا خیال ہے کہ یہ گفت و شنید کامیاب رہے گی۔ ماسکو میں امریکی اور برطانوی نمائندوں نے چاروں فوجی گورنروں کی ملاقات کی رپورٹ پر غور کیا۔

ستیہ گرہ کے سلسلے میں مزید ۶۵ شرنارتھی گرفتار کر لئے گئے

دہلی کے ڈسٹرکٹ مجسٹریٹ کی شرنارتھیوں کو تنبیہ

دہلی ۴ ستمبر۔ شرنارتھی ستیہ گرہیوں کے مظاہرہ اور ہڑتال آج بھی جاری رہی۔ ستیہ گرہ کے سلسلہ میں گذشتہ ...

پنچایتی ناکام کوشش

... دکانوں کے لئے پرمٹ بھی دیئے جائیں گے۔ بعض فسادی ان میں جھوٹی پیپلاز رہے ہیں اور ان کو اپنے مقصد کے لئے استعمال کر رہے ہیں پناہ گزینوں کو ان کے فائدہ کے لئے تنبیہ کی جاتی ہے کہ وہ فوراً اپنے آپ کو ایسے گروہ سے الگ کر لیں ... احکام کی خلاف ورزی کریں گے۔ ان کے خلاف سخت کارروائی کی جائے گی۔

... کے ایک تجویز کے مطابق رضاکاروں کی بھرتی زور شور سے جاری ہے۔ کل شہر میں پناہ گزینوں اور دوسری مختلف انجمنوں کی طرف سے اجتماعی جلسے کئے گئے۔ موری گیٹ کے ایک جلسہ میں دہلی ہیڈ پنچایت کی سخت مذمت کی۔ سبزی منڈی میں بھی ایک جلسہ میں ... رپورٹ لیوشن ...

کشمیر کا ذیلی کمیشن بارہ مولا کے محاذ پر

سری نگر ۴ ستمبر۔ معلوم ہوا ہے کہ آج کشمیر کا ذیلی کمیشن بارہ مولا کے محاذ کا معائنہ کریگا۔ ذیلی کمیشن نے وزیر مال ... سے ... کے متعلق گفتگو کی۔ اعلان کردہ زرعی اور زمینی اصلاحات بتائی گئیں جو ریاستی حکومت نے جاری کی ہیں۔ کمیشن نے تجارتی معاملات پر بھی گفتگو کی۔

لکھنؤ بنچ آف ہائی کورٹ کے ممبروں کی حیثیت سے لکھنؤ میں باری باری ... کورٹ کے چیف جسٹس کی یہ تجویز منظور کرلی ہے کہ وہ ...

دس خصوصیتوں والی

خوشنما حمائل شریف مترجم

یہ حمائل شریف اپنی خوبیوں اور خصوصیتوں کی وجہ سے بے مثل ہے اس میں دس خصوصیتیں ایسی ہیں جو مجموعی اعتبار سے کسی دوسری حمائل شریف یا قرآن مجید میں نہیں پائی جاتیں۔

۱۔ اس کی تصحیح مولانا احمد علی صاحب محدث سہارنپوری کے مشہور و معروف مصحف سے کی گئی ہے۔
۲۔ ترجمہ زیر متن حضرت مولانا شاہ اشرف علی رحمۃ اللہ مع توضیحی عبارات
۳۔ حدیثوں سے سورتوں اور آیتوں کی فضیلت۔
۴۔ تمام سورتوں اور بہت سی آیتوں کی خاصیتیں۔
۵۔ ہر صورت کے متعلق تعبیر خواب (حضرت مولانا عبدالرحمٰن صفوری)
۶۔ فوائد القرآن (حضرت تھانوی)
۷۔ موضح القرآن (حضرت شاہ عبدالقادر)
۸۔ تفسیر ابن کثیر، روح المعانی، خازن، لباب النقول وغیرہ مستند و معتبر کتابوں سے بہت سی آیتوں کی شان نزول۔
۹۔ جن آیت سے جو مسئلے نکلے ہیں ان کی ضروری تفصیل، قرآن مجید کی تلاوت کے ظاہری اور باطنی آداب کے متعلق شروع میں ایک مقدمہ بھی ہے۔
۱۰۔ خط خوشنما۔ صاف، روشن۔ تقطیع نہایت موزوں ۲۳×۳۱ ہدیہ غیر مجلد صرف پانچ روپیہ بارہ آنے مجلد مع کلکتہ کی جلد، روپیہ ۶ آنے۔ معجزہ نما حمائل شریف۔ مولوی نور محمد والی ہدیہ غیر مجلد دس روپے

ملنے کا پتہ

مکتبہ برہان اردو بازار جامع مسجد دہلی

جھنگڑ کے علاقہ میں حملہ آوروں کی پناہ گاہیں تباہ کر دی گئیں

پونچھ کے علاقوں میں ہندوستانی طیاروں کی بمباری

محاذ کشمیر ۔۔۔

نئی دہلی ۴ ستمبر۔ حکومت ہند کی وزارت دفاع کا اعلان مظہر ہے کہ آج جموں و کشمیر کے محاذوں پر کوئی خاص قابل ذکر بات نہیں ہوئی۔ اوڑی کے شمال مغرب میں دشمن نے ہمارے مورچوں پر گولہ باری کی۔ لیکن ہماری توپوں نے دشمن کی بڑی توپوں کو خاموش کر دیا۔ اب پتہ چلا ہے کہ گریز کے محاذ پر ۳۰ اگست کو ہندوستانی فوجوں کا دشمن کی فوجوں سے تصادم ہوا جس میں ۵۰ حملہ آور ہلاک ہوئے۔ ہماری فوجوں نے دشمن کے کئی دستوں کو جو اسکے مشرق اور مغرب میں نقل و حرکت کر رہے تھے کامیابی سے منتشر کر دیا اور دوسرے دن جو دشمن نے ہمارے اگلے مورچوں پر گولہ باری کی۔ ہماری توپوں نے دشمن کی توپوں کو ناکام کر دیا۔

جھنگڑ کے جنوب مغرب میں ہماری فوجوں نے دشمن کے خفیہ فوجی ٹھکانوں کو جہاز پر ... تباہ کر دیا ...

آگرہ شہر اکو سیلاب کا خطرہ

محاذ کشمیر

لداخ کی وادی میں

پاکستانی فوج

جمعیۃ علماء ہند کا واحد ترجمان

روزنامہ

الجمعیۃ

ایڈیٹر محمد عثمان فارقلیط

قائم شدہ ۱۹۲۵ء

رجسٹرڈ ڈی

تار کا پتہ الجمعیۃ دہلی

فون نمبر 6841

فی پرچہ دو آنے | جلد ۳۰ | دہلی یوم چہار شنبہ ۳ ذیقعدہ ۱۳۶۷ھ ہجری مطابق ۸ ستمبر ۱۹۴۸ء | نمبر ۱۹۲ | بذریعہ ہوائی جہاز ڈھائی آنہ

پنڈت جواہر لال نہرو کل کشمیر کے متعلق بیان دیں گے

پاکستان کشمیر کمیشن کو اپنا جواب دینے سے گریز کر رہا ہے

پارلیمنٹ کے بیان کے بعد حکومت ہند کا بیان چھاپ دیا جائیگا

... توقع کی جا رہی ہے کہ کشمیر اور حیدرآباد کے متعلق وزیراعظم پنڈت جواہر لال نہرو کل کوئی بیان دیں گے۔

سیام میں بھی کمیونسٹوں کی سرگرمیاں شروع ہو گئیں

جموں میں بیس بریگیڈ کا قیام

راجپوتانہ میں سیوک سنگھیوں کی سرگرمیاں پھر تیز ہو گئیں

اجمیر کانگریس کے سکریٹری کا بیان

فلپائن میں آتش فشاں پہاڑ پھٹنے سے کئی گاؤں تباہ ہو گئے

پندرہ اشخاص ہلاک پچاس ہزار خاندان برباد

برطانوی دولت مشترکہ سے آئر کی حکومت کا قطع تعلق

ڈیل کے اجلاس میں علیحدگی کا بل پیش کیا جائے گا

ملایا کی بغاوت کو دبانے کیلئے برطانوی فوج بھیجدی گئی

ناجائز اسلحہ رکھنے کی سزا پھانسی

بیت المقدس کے ریڈ کراس کے علاقے سے یہودی اور عرب فوجوں کا انخلا

اوڑی کے محاذ پر انگریز افسر پاکستان کی طرف سے لڑ رہے ہیں

کشمیر پر قبضہ کرنے کے لئے پاکستان کی زبردست جد و جہد

ایک جنگی قیدی کے ذریعے سنسنی خیز انکشافات

برما کی صورت حال زیادہ سے زیادہ نازک ہو گئی

برطانوی لوگوں کی حفاظت کیلئے برطانوی فوج بھیجی جا رہی ہے

سنگاپور ۷ ستمبر: سنگاپور میں غیر سرکاری طور پر کہا جا رہا ہے کہ اگر برما کی حالت زیادہ خراب ہو گئی تو برطانوی لوگوں اور برطانوی مفاد کی حفاظت کے لئے رنگون برطانوی فوج ارسال کر دی جائے گی۔ برما سے ڈھائی ہزار برطانوی لوگوں کے انخلاء کی اسکیم مکمل کی جا چکی ہے۔ یہ اعلان کیا گیا ہے کہ برطانیہ کے بحر الکاہل کے بیڑہ کا ایک جہاز لندن نامی سنگاپور وقت سے پہلے ہی پہنچ چکا ہے کیونکہ ملایا اور برما میں سخت گڑبڑ ہو رہی ہے۔ برما سے جو اطلاعات رنگون پہنچ رہی ہیں ان سے معلوم ہوتا ہے کہ وہاں کی ... وقت جبار نباوتوں کی پھوٹ نکلنے کا اندیشہ پیدا ہو گیا ہے اور یہ بھی مشکوک ہے کہ وزیر اعظم تھاکن نو کو ان نباوتوں کے فرو کرنے میں عوام کی تائید حاصل ہو گی کیونکہ ... کے فوائد نے برما کے دوسرے اہم بندرگاہ مولمین پر قابض ہو گئے ہیں اور رنگون کے مشرق میں ... کے ریلوے اسٹیشن پر بھی انہوں نے قبضہ کر لیا ہے ...

اخبار فروش ایجنٹ گرفتار کئے جا سکتے ہیں

دہلی ۷ ستمبر: معلوم ہوا ہے۔ پریس افسر کی طرف سے پولیس کو ہدایت کی گئی ہے کہ ایسے اخبار فروش گرفتار کر لیا جائے جو اخبار فروخت کرتے وقت قابل اعتراض اور اشتعال انگیز آوازیں لگائے۔

بیان کیا جاتا ہے۔ بعض اخبار فروخت کرنے والے ایجنٹ ابھی تک قابل اعتراض آوازیں لگاتے ہیں اور اس اشتعال انگیزی کو روکنے کے لئے پریس افسر نے یہ قدم اٹھایا ہے۔

ہندی فوج نے حملہ کر دیا

حکومت حیدرآباد کا کمیونک

۷ ستمبر کو قیدیوں کا تبادلہ

نہانے اور کپڑا دھونے کے خالص اور بہترین صابون کا کارخانہ جاری ہو گیا ہے تھوک مال کے لئے (مولانا) نورالدین بہاری فیاض گنج باڑہ ہندو راؤ دہلی سے خط و کتابت کریں

روزانہ
الجمعیۃ
دہلی
ستمبر ۱۹۴۸ء

اچھی باتیں!

ولا تطع من اغفلنا قلبہ عن ذکرنا واتبع ہواہ وکان امرہ فرطا (پ ۱۵ ع ۱۶)
ان لوگوں کے پیچھے نہ لگو جن کے دلوں پر ہمارے ذکر سے غفلت طاری ہو گئی اور جنہوں نے اپنی خواہشات کی پیروی شروع کر دی اور ان کے کاموں میں کوئی اعتدال باقی نہ رہا

خدا فراموشی تمام گناہوں کی جڑ ہے، جو لوگ خدا سے غافل ہو چکے ہیں انکے پیچھے پڑنا اور ان کی پیروی پر فخر کرنا ہلاکت اور بربادی کی نشانی ہے۔ جو لوگ خدا سے بے نیاز ہو چکے ہیں ہمیں بھی ان سے بے نیاز ہو جانا چاہیئے اگر ہم ان کی پیروی کریں گے تو بجز گمراہی کے کچھ حاصل نہ ہوگا۔

اسلام چاہتا ہے کہ مسلمان ارشاد الٰہی پر اپنی ہر خواہش کو قربان کر دیں جو شخص اپنی خواہش کو معبود بناتا اور اسکی پیروی کرتا ہے وہ نفس پر کبھی کنٹرول نہیں کر سکتا خواہش کا بندہ ہمیشہ اپنی خود غرضی مطلب پرست اور ظالم ہوگا اور اپنے وجود سے ہمیشہ سوسائٹی کو نقصان پہونچائے گا۔ پس ہر شخص کو چاہیئے کہ خدا کے تصور کو تازہ رکھے اور خواہشات سے بچکر اصول کی پیروی کرے تاکہ نظام کی پیروی سے قومی سیرت کو پختگی اور اجتماعی ہیئت کو تقویت پہونچے اور ہمارے وجود سے دنیا فائدہ اٹھائے۔

احوال و کوائف

ہیں، خود پارلیمنٹ کے ایک ممبر نے اپنے صوبہ کی ایک مثال پیش کرتے ہوئے کہا کہ چاول کے ایک بڑے تاجر کے خلاف رپورٹ کی گئی مگر وہ صاف بچ گیا اور ایک دوسرے شخص کو چند دیا سلائیاں زیادہ قیمت پر فروخت کرنے کے جرم میں گرفتار کر لیا گیا! گرفتار ان لوگوں کو کیا جاتا ہے جو حکام کا منہ نہیں بھر سکتے اور جو بھر سکتے ہیں ان کے لئے کوئی آنچ نہیں، چور بازاری کو موت کی سزا دو، رشوت خور حکام کو گولی سے اڑا دو اور چشم پوشی کرنے والے سی آئی ڈی کو پھانسی پر چڑھا دو مشکل کسی نہ کسی حد تک حل ہو ہی جائیگی۔

سر ظفر اللہ خاں

یہ اطلاع حیرت انگیز ہے کہ پاکستان کے جنرل گورنر نے سر ظفر اللہ خاں وزیر خارجہ حکومت پاکستان کو بین الاقوامی عدالت کی ججی کے لئے امیدوار منتخب کیا ہے، ہیگ کی بین الاقوامی عدالت میں ججی کی پانچ نشستیں خالی ہوئی ہیں، اگر سر موصوف کامیاب ہو گئے تو آپ اس کرسی پر رونق افروز ہونگے اور فیڈرل کورٹ کی روایات تازہ کر کے دکھائینگے پاکستان سے اختلافات کے باوجود یہ حقیقت ہے کہ بین الاقوامی سیاست میں سر ظفر اللہ خاں کا ایک خاص مرتبہ ہے اور پاکستان میں انکا کوئی ثانی نہیں ہے، اگر آپ نے ہیگ کی بین الاقوامی عدالت کو اپنی خدمات سپرد کر دیں تو خطرہ ہے کہ کہیں پاکستان کی سیاست یتیم بن کر نہ رہ جائے۔

ڈان کا داخلہ

حکومت ہند نے پاکستان کے متعدد اخبارات کے داخلہ پر پابندی لگا دی اب روزنامہ ڈان کا داخلہ بھی ممنوع قرار دیدیا، جہاں تک ڈان کی پالیسی کا تعلق ہے ظاہر ہے کہ وہ مصالحانہ نہیں ہے اور ایک اخبار کیا پاکستان کے اکثر اخبارات کا یہی حال ہے کہ بے پرکی اڑانے اور رائی کا پہاڑ اور پہاڑ کی رائی بنانے ...

سوال اور جواب

ہند پارلیمنٹ میں سردار پٹیل نے ایک سوال کا جواب دیتے ہوئے فرمایا ...

چور بازاری

پتہ کی بات

جنوبی افریقہ

سیاست امروز

ملایا کی بغاوت

سونے کی خرید

نئے جال اور پرانے شکاری

جنگلات کے تحفظ کے بغیر زراعتی اور صنعتی ترقی کی مسدود ہو جانیکا احتمال
نئے حالات میں سابقہ غیر مربوط پالیسی کو بدلنے کی ضرورت

گذشتہ سے پیوستہ

سابقہ پالیسی جس کا اعلان نصف صدی پہلے کیا گیا تھا اب نا قابل العمل ہو چکی ہے کیونکہ اس عرصہ کے دوران میں نہایت اہم آئینی، سیاسی اور اقتصادی تبدیلیاں رونما ہو چکی ہیں، ملک کی تقسیم کا ملک کی اقتصادیات پر بھی اثر انداز ہونا لازمی ہے۔ اور اس لئے آئندہ پالیسی ...

اور سیلابوں کی ریت کا تالابوں میں جم جانا نباتات کی کم موجودگی کی وجہ سے دریاؤں کا تحفظ۔
(۲) زراعت اور جنگلات کی ترقی پہلو بہ پہلو لیکن زراعت کے لئے جنگلات کی زمین کا استعمال اور نتیجہ اراضیات کا گھٹا دینا بعض کیا لکڑی اور چارہ کی قلت ...

زائرین حرم کی فوری توجہ کے لئے

ایڈیٹر کے نام خط

مویشیوں کی چرائی اور چارہ

تجربہ زار بنانا

دریائے گنگا اور جمنا کے سیلاب نے آج تک کا ریکارڈ توڑ دیا

اس وقت یوپی کے ایک درجن دریاؤں میں باڑھ آئی ہوئی ہے
بنارس کے شہر میں پانی داخل ہونے لگا فصلوں کو سخت نقصان

لکھنؤ ۷ ستمبر۔ یوپی میں ایک درجن سے زیادہ دریاؤں میں سیلاب آگیا ہے اور سینکڑوں میل کا زرخیز علاقہ پانی میں ڈوب گیا ہے۔ اس میں کوئی شک نہیں کہ موجودہ سیلاب موجودہ انسانی یادداشت میں سب سے بڑا ہے۔ ... لکھنؤ میں یوپی میں مسلسل اور سخت بارش ہوئی ... تیار نہیں تھے۔

اندازہ ہے کہ تقریباً ... نقصان ہوا ہے۔ البتہ کسی جانی نقصان کی اطلاع نہیں ملی ہے ... کشتیوں کا انتظام کر لیا ہے۔

جب احتیاطی تدابیر کے متعلق سوال کیا گیا تو معلوم ہوا کہ حکام تیاریوں میں مصروف ہیں اور کشتیاں بھیجنے کا پروگرام ...

متھرا کو سیلاب سے خطرہ نہیں ہے

نئی دہلی ۷ ستمبر۔ بعض اخبارات میں خبر چھپی ہے کہ دریائے جمنا کے سیلاب سے متھرا کو خطرہ پیدا ہو گیا ہے۔ متھرا کے ڈسٹرکٹ مجسٹریٹ مسٹر ... نے کل بتایا کہ اس وقت تک متھرا ضلع کو کوئی خطرہ نہیں ہے اور شہر کو کوئی اندیشہ نہیں ہے۔ البتہ کھادر کے علاقوں کو سخت بارش کی وجہ سے نقصان پہنچا ہے ... مال کا کوئی نقصان نہیں ہوا ...

ایک سرکاری بیان کے مطابق یوپی کے کسی سیلاب زدہ علاقے سے جانی نقصان کی اطلاع موصول نہیں ہوئی۔ سیلاب زدہ علاقوں ...

دہلی کے شرنارتھی دوکانداروں کا مسئلہ
مہاراجہ پٹیالہ بیچ بچاؤ کرائیں گے

نئی دہلی ۵ ستمبر۔ معلوم ہوا ہے کہ مہاراجہ پٹیالہ نے شرنارتھی تاجروں کی شکایتیں رفع کرانے کے لئے اپنی خدمات پیش کر دی ہیں ... اسمبلی میں ایک سوال کے جواب میں سردار پٹیل نے واقعات کی تفصیل بیان کی ...

بنارس میں سیلاب کا پانی

بنارس ۷ ستمبر۔ دریائے گنگا کی سطح آب کے ۲ فٹ بلند ہونے کا خطرہ محسوس کیا جا رہا ہے۔ حکام کو اطلاع ملی ہے ...

شرنارتھیوں کے لئے
یوپی میں سینما ہاؤس

الہ آباد ۷ ستمبر۔ معلوم ہوا ہے کہ حکومت یوپی نے صوبہ کے تمام ڈسٹرکٹ مجسٹریٹوں کو حکم دیا ہے ... ان سینما ہاؤسوں کو شرنارتھیوں کے لئے حاصل کر لیا جائے ...

یونان کے باغیوں کی امداد
نامعلوم طیارے اسلحہ پھینک گئے

ایتھنز ۵ ستمبر۔ معلوم ہوا ہے کہ ... نامعلوم ہوائی جہاز یونانی گوریلا سپاہیوں کے لئے اسلحہ پھینک گئے ...

متھرا

... کی آمدہ اطلاعات مظہر ہیں کہ جمنا کے سیلاب ... فصلوں کو نقصان پہنچا ہے ...

شمالی یوپی میں شدید بارش

الموڑہ ۶ ستمبر۔ ایک تازہ اطلاع کے مطابق ضلع الموڑہ کے ایک گاؤں میں متواتر بارش کے سبب تین مکانات گر جانے سے ۲ عورتیں، ایک بچہ اور ایک درجن سے زیادہ مویشی دب کر مر گئے۔ معلوم ہوا ہے کہ ۲۴ اگست سے بھوالی بھیر ہول موٹر روڈ پر متعدد مقامات پر شگاف پڑ جانے سے ہلدوانی سے غذائی اشیاء، چاول اور چینی وغیرہ کی آمد و رفت تاحال بند ہو گیا ہے۔ نینی تال کی ایک خبر میں بتایا گیا ہے کہ وہاں دریائے کوسی میں طغیانی آنے سے فصلوں کو نقصان پہنچا ہے اور کئی جگہ قابل کاشت زمین پانی کی زد میں آگئی ہے۔

برمی باغیوں کا دو شہروں پر قبضہ

رنگون ۶ ستمبر۔ برمی حکومت نے پیرم کے علاقہ میں باغیوں کے خلاف جو کارروائی شروع کی تھی ... باغیوں کے دو شہروں پر قبضہ کر لینے سے اس کی اہمیت کم ہو گئی ... امن ہے۔

تنگ نظری چھوڑ کر گاندھی جی کے بتائے ہوئے راستہ پر چلو
سوشلسٹ لیڈر کی دو ملکتوں سے پر زور اپیل!

لیکن حق و صداقت پسندوں نے ہر ظلم اور بے انصافی کے خلاف صدا بلند کی خواہ وہ اپنوں سے ہوا ہو یا غیروں سے ... تنگ نظری چھوڑ کر گاندھی جی کے بتائے ہوئے راستہ پر چلیں ...

خواہ کچھ ہو جائے ہم آزادی کو ہاتھ سے نہ دیں گے
حیدرآباد اسمبلی میں میر لائق علی کی بے بنیاد باتیں

حیدرآباد ۷ ستمبر۔ حیدرآباد کے وزیر اعظم میر لائق علی نے آج حیدرآباد اسمبلی میں ... تقریر کرتے ہوئے ...

لکھنؤ میونسپل بورڈ کا صدر مستعفی

لکھنؤ ۶ ستمبر۔ معلوم ہوا ہے کہ لکھنؤ میونسپل بورڈ کے صدر مسٹر ... نے اپنے عہدے سے استعفیٰ دے دیا ہے ...

دنیا کے گرد چکر لگانیوالی عورت
دہلی سے الہ آباد کو پرواز

نئی دہلی ۶ ستمبر۔ ایک انگریز لیڈی مسز ... جو ہوائی جہاز کے ذریعہ تمام دنیا کے گرد ایک چکر لگا رہی ہیں ...

بڑودہ جیل کے قیدیوں کی رہائی

بڑودہ ۶ ستمبر۔ ریاست بڑودہ میں اصلاحات کے نفاذ کے وقت ... بعض قیدیوں کو جیل سے خلاصی دی گئی ...

دہلی سے جانے والے زائرین بیت اللہ فوری طور پر توجہ کریں

جو حضرات دہلی سے حج بیت اللہ کے لئے تشریف لے جا رہے ہیں ... جمعیۃ علماء ہند کے دفتر میں پیش فرمائیں ...

جو حضرات حج کے لئے تشریف لے جا چکے ہیں ان کے دوسرے رشتہ دار جلد از جلد ... کے فارم دفتر مرکزی جمعیۃ علماء ہند گلی قاسم جان ... میں پہنچا دیں۔

(انچارج شعبۂ نشر و اشاعت جمعیۃ علماء ہند)

مارشل چیانگ کائی شیک کے سابق دست راست کی پر اسرار موت

ماسکو ۷ ستمبر۔ روسی خبر رساں ایجنسی نے اطلاع دی ہے کہ ... مارشل فینگ یو سیانگ جو اپنی بیٹی کے ہمراہ روسی جہاز پر ... ہلاک ہو گئے ...

کوئی سرکاری ملازم کانگریس کی کسی منتخب شدہ کمیٹی کا ممبر نہیں بن سکتا
آل انڈیا کانگریس ورکنگ کمیٹی کے اجلاس میں تنظیمی معاملات پر بحث

نئی دہلی ۵ ستمبر۔ کانگریس ورکنگ کمیٹی کا اجلاس آج صبح ... بجے سردار پٹیل کی جائے رہائش پر ڈاکٹر راجندر پرشاد کی صدارت میں شروع ہوا ... پنڈت نہرو، مولانا آزاد، مسٹر رفیع احمد قدوائی ...

... معلوم ہوا ہے کہ ورکنگ کمیٹی نے فیصلہ کیا ہے کہ کوئی سرکاری ملازم کانگریس کی کسی انتخابی کمیٹی کا ممبر نہیں رہ سکتا ...

مغربی پنجاب کی اقتصادی حالت نازک ہو گئی
مالیات کا کنٹرول مرکزی حکومت نے اپنے ہاتھ میں لے لیا

کراچی ۵ ستمبر۔ معلوم ہوا ہے کہ مغربی پنجاب میں اقتصادی بحران کے باعث پاکستان کی مرکزی حکومت نے مغربی پنجاب کی مالیات کو خود سنبھال لیا ہے ...

تین چیزیں خریدیئے

(۱) ... (۲) بجلی کا پنکھا ... (۳) یونانی دواخانہ ...

پتہ: مشرقی دواخانہ ...

لائسنس سے ہتھیار رکھنے والوں کو بھی تنبیہ

کانپور ۷ ستمبر۔ حکومت یوپی نے ہتھیار رکھنے والے تمام لائسنس داروں کو تنبیہ کی ہے کہ وہ اپنے ہتھیاروں کو حفاظت سے رکھیں ... سخت بازپرس کی جائے گی اور لائسنس منسوخ کر دیا جائے گا۔

تیج گڑھ

... خطرناک ... سخت نقصان پہنچا ...

یوپی مسلم ایجوکیشنل کانفرنس کا جلسہ

بدایوں ۶ ستمبر (ڈاک) پراونشل مسلم ایجوکیشنل کانفرنس کی مجلس عاملہ کا ایک جلسہ بتاریخ ... ستمبر بوقت ۲ بجے دن بمقام بدایوں زیر صدارت خان بہادر مولوی سید آل علی صاحب نقوی ایم اے ریٹائرڈ انسپکٹر آف مدارس اسکولس یو۔پی منعقد ہوا۔ لکھنؤ سے سید عبدالواحد صاحب ایم۔ایل۔اے آنریری سکریٹری۔ علی گڑھ سے سید الطاف علی صاحب بی اے بریلوی و سید محمد احسن صاحب اسسٹنٹ رجسٹرار مسلم یونیورسٹی، بریلی سے مولوی عبدالرؤف صاحب۔ آنولہ سے شیخ رسول احمد صاحب تشریف لائے تھے (۱) روداد جلسہ سابقہ منعقدہ ۲۶ جولائی ۱۹۴۹ء پڑھی گئی اور توثیق کی گئی (۲) ممبران مجلس عاملہ کی خالی جگہوں کے انتخاب کے سلسلہ میں سید الطاف علی صاحب بی۔اے بریلوی ممبر مجلس عاملہ منتخب کئے گئے (۳) کافی غور و بحث کے بعد قرار پایا کہ کانفرنس کا دفتر بدایوں میں بدستور سابق رہے گا (۴) کانفرنس کا سالانہ جلسہ بجنور میں کیا جانا تجویز ہوا اور مشورہ یہ تجویز ہوا کہ سید الطاف علی صاحب مولوی عبدالرؤف صاحب اور مولوی احمد الدین صاحب جوائنٹ سکریٹری بجنور تشریف لے جاکر وہاں کے مقامی ذی اثر صاحبان سے ملکر اپنی رپورٹ بابت انتظامات و کامیابی جلسہ کانفرنس کی مجلس عاملہ میں جو آخر ماہ ستمبر تک منعقد ہو جانا چاہئے پیش کریں کانفرنس کی جانب سے سنٹرل سنی وقف بورڈ کے لئے کثرت آرا سے مولوی احمد الدین صاحب نظامی جوائنٹ سکریٹری اور سید محمد احسن صاحب اسسٹنٹ رجسٹرار مسلم یونیورسٹی ممبر منتخب ہوئے۔

بنارس یونیورسٹی کا کنووکیشن

بنارس ۶ ستمبر۔ ہند کے گورنر جنرل مسٹر راج گوپال اچاریہ کی بابت معلوم ہوا ہے کہ وہ ۲۳ دسمبر کو بنارس ہندو یونیورسٹی کا کنووکیشن ایڈریس دیں گے۔

لکھنؤ کالج کا پرنسپل گرفتار

لکھنؤ ۶ ستمبر۔ ایک مقامی مجسٹریٹ کالج کا پرنسپل اور دوسرے پانچ اشخاص کو راشٹریہ سیوک سنگھ (ایک فرقہ وارانہ جماعت) کی سرگرمیوں میں حصہ لینے کے الزام میں گرفتار کر لیا گیا ہے۔ گرفتار شدہ لوگوں کے مکانات کی تلاشی بھی لی گئی لیکن کوئی خاص چیز برآمد نہیں ہوئی البتہ ایک شخص کے یہاں سے قابل اعتراض لٹریچر پولیس کے ہاتھ لگا۔

مدراس میں جمعیۃ علماء کا قیام

مدراس (بذریعہ ڈاک) تازہ انقلاب کے بعد آزاد مسلم کانفرنس لکھنؤ کے فیصلہ کے مطابق علماء مدراس نے اپنے ایک اجتماع میں جو انڈین یونین میں مسلمانوں کے مستقبل ان کی مذہبی تعلیمی تہذیبی اور اخلاقی نگرانی اور نگہداشت اور ان کی حفاظت و رہنمائی کے مسائل پر غور و خوض کرنے کے لئے ۲۸ اگست ۱۹۴۹ء کو منعقد ہوا تھا جمعیۃ علماء ہند کے استقلال مسلمانوں کے لئے اس کی مسلسل پر خلوص اور بے مثل خدمات اس کے جمہوریت اور خدا شناس قربانیوں کو سراہا اور جمعیۃ علماء صوبہ مدراس قائم کرنے کا فیصلہ کر لیا اور جمعیۃ مدراس کی اس جمعیۃ کے لئے ذیل کے عہدہ دار ۱۹ اراکین منتخب کئے گئے۔

حضرت مولانا محمد ابوبکر صاحب مدرس مدرسہ محمدی صدر
مولانا غلام پاشا صاحب بی اے نائب صدر
جناب مولانا نذیر علی خان صاحب قصوری ،،
جناب شاہ محی الدین صاحب بیا بانی بی اے ،،
جناب سید ضیاء الدین صاحب مدرسہ محمد یہ نائب صدر
مولانا عبدالرزاق صاحب قاسمی جنرل سکریٹری
حکیم ڈاکٹر محمد عبدالشکور صاحب اسسٹنٹ ،،
مولانا محمد عبداللہ صاحب
[illegible]
مولانا ... صاحب خازن
[illegible]
مولانا ... صاحب ... شاق
... صاحب ... ایڈمنسٹر
[illegible]

ہندوستان کے دستور اساسی کا ہندی مسودہ
پریس کانفرنس میں ترجمہ کمیٹی کا بیان!

نئی دہلی ۶ ستمبر۔ کل نئی دہلی میں ہند کے مجوزہ دستور کا ہندی کا سرکاری ترجمہ شائع کر دیا گیا ہے یہ ترجمہ جو ۲۹۸ صفحات پر مشتمل ہے صدر کی نامزد کردہ ایک کمیٹی نے تیار کیا ہے اس کمیٹی میں سی پی اسمبلی کے اسپیکر مسٹر جے ایس گپتا، ڈاکٹر رگھو ویرا، پنڈت ہری بھاؤ اوپادھیایا اور ڈاکٹر لکشمن شامل ہیں۔ ایک پریس کانفرنس میں تقریر کرتے ہوئے اس کمیٹی کے صدر مسٹر گپتا نے کہا کہ یہ ترجمہ اس طرح سے بنایا گیا کہ آئندہ ہند کے انگریزی کے دستور اساسی کی جگہ لے سکے۔ انہوں نے کہا ہندی اور ہندوستانی میں جھگڑے کی کوئی وجہ نہیں۔ ہندوستانی صرف بول چال کی زبان ہے اس کی اپنی کوئی گرامر نہیں اور معیاری قسم کی ہندوستانی کا کہیں کوئی وجود نہیں۔

ڈاکٹر رگھو ویرا نے کہا کہ ہندی ترجمہ تیار کرتے وقت انہوں نے شمالی اور جنوبی ہندوستان کی دیگر زبانوں کو نظر انداز نہیں کیا۔ اس کمیٹی نے دستور اساسی کی ضروریات کو پورا کرنے کے لئے چند ہزار نئی اصطلاحات بنائی ہیں اور ان کو معیاری قرار دیا ہے ڈاکٹر رگھو ویرا نے کہا کہ ہندوستان بھر کی زبانوں میں مشترک اصطلاحات پیدا کرنے کے لئے اور طریقہ سنسکرت کے الفاظ کے علاوہ یہ کام الیا ہے کمیٹی نے بڑی احتیاط کے ساتھ ہندوستانی مطالبہ پر غور کیا ہے جس میں سنسکرت، فارسی، اور عربی الفاظ بھرے ہوئے ہیں۔

سیاسی اعتبار سے ہم دیکھتے ہیں کہ مشرقی پنجاب کے مشرق یا جنوب میں ہندوستانی کسی صوبہ کی زبان نہیں لیکن سب سے بڑھکر یہ کہ ہم کو ہندی، ملایالم، بنگالی تلگو، گجراتی، اڑیا، مرہٹی، اور آسامی زبان میں زیادہ سے زیادہ مشترک الفاظ تلاش کرنے تھے اور ہندوستانی سے یہ کام نہیں چل سکتا۔ وہ زیادہ سے زیادہ اردو کی مدد کر سکتی ہے اور بس۔

دہلی میں اکتوبر میں جب دستور ساز اسمبلی کا اجلاس ہوگا تو معلوم ہوا ہے کہ اس وقت ایک قرارداد پیش کی جائے گی جس میں اس بات کی تجویز کی جائے گی۔ کہ انگریزی کے ساتھ دستور اساسی کا یہ ہندی ترجمہ بھی منظور کر لیا جائے دو زبانوں میں دستور اساسی کو منظور کرنے سے دونوں ترجموں کو قانونی حیثیت حاصل ہو جائے گی اور آگے چل کر انگریزی مسودہ کی جگہ ہندی مسودہ کو دی جا سکے گی۔

مدراس اور سوراشٹر میں معمول سے کم بارش ہوئی
بارش اور فصلوں کی صورت حال پر وزارت خوراک کا کمیونک

دہلی ۶ ستمبر۔ وزارت زراعت کا ایک کمیونک مظہر ہے کہ جنوب مشرقی مدراس میں جون کے شروع سے ۵ اگست تک معمول سے کم بارش ہوئی ہے۔ سوراشٹر میں بارش بہت ہی کم ہوئی ہے۔ یعنی جتنی بارش ہونا ہے اس کی تقریباً ۱/۲ ہوئی ہے۔ وسطی ہند میں بھی معمول سے کم بارش ہوئی ہے۔ اس وقت چاول کی کاشت کے لئے کافی بارش کی ضرورت ہے۔ جنوب مشرقی مدراس، مدراس کے ساحل کا بڑا حصہ اور بہار کے علاوہ چاول اگلنے کے علاقوں میں بارش کافی ہوئی ہے گو کہ کرنال ضلع امرتسر (مشرقی پنجاب میں) اور حیدرآباد کے اضلاع پربھنی و بیدر میں بارش کی کثرت سے فصلوں کو کافی نقصان ہوا ہے۔ دہلی میں بارش کی کثرت سے خریف کی فصلوں کو کافی نقصان ہوا ہے۔ ہوشنگ آباد اور سی پی اور بہار کے بعض اضلاع میں بھی فصلوں کو نقصان ہوا ہے جہاں تک بیرونی ممالک کا تعلق ہے پاکستان میں ابھی متعین مشرقی بنگال اور سندھ کے علاوہ ہر جگہ معمول سے زائد بارش ہوئی۔ سندھ میں معمول سے کم اور مشرقی بنگال میں معمول کے مطابق بارش ہوئی۔ لیکن زائد بارش سے بوئی ہوئی فصلوں کو خفیف نقصان پہنچا ہے لیکن دیر میں بوئی ہوئی فصلوں کو فائدہ ہوا ہے۔

سیٹھ ڈالمیا نے بہت کچھ سیکھ لیا

کوکس ۔ ستمبر۔ ہندوستانی سرمایہ دار اور کارخانہ دار سیٹھ رام کرشن ڈالمیا نے جو اخلاقی احیائی اسمبلی میں اس کے بانی ڈاکٹر فرینک بکمین سے ملنے گئے تھے۔ بیان کیا ہے کہ وہ ہندوستان اور مشرقی بعید میں اخلاقی احیاء کا پیغام لے کر جائیں گے۔ سیٹھ جی نے کہا کہ انسانیت کے لئے اس کے سوا اور کوئی راستہ نہیں ہے سیٹھ نے کہا میں نے اس اسمبلی سے بہت کچھ سیکھ لیا ہے۔

سیٹھ جی نے کہا مجھے یقین ہے کہ اگر دنیا ڈاکٹر بکمین کے اصول پر چلے ... اصول ... آپ ... سیٹھ ڈالمیا جن کے ساتھ ان کی بیوی ...

نوآبادیات میں اتحادی اقوام کا اقتدار بڑھانے کی تجویز
برطانیہ، امریکہ، فرانس وغیرہ سخت مخالفت کریں گے

جنیوا ۶ ستمبر۔ برطانیہ، بلجیم، امریکہ، فرانس، آسٹریلیا، ڈنمارک، ہالینڈ اور نیوزی لینڈ کی بابت کہا جاتا ہے کہ اپنے نوآبادیاتی مقبوضات میں اتحادی اقوام کا اثر بڑھانے کے خلاف وہ مشترکہ کارروائی کریں گے یہ تجویزیں جن کی بابت کل کے اخبارات میں ایک مختصر خبر شائع ہو چکی ہے کل ہندی نمائندہ غیر آزاد علاقوں کی بابت اتحادی اقوام کی کمیٹی میں پیش کر دئے تھے۔

معلوم ہوا ہے کہ برطانوی وفد جس کے صدر برطانوی دفتر نوآبادیات کے اسسٹنٹ سکریٹری مسٹر ... کر رہے ہیں۔ ان تجویزوں کی سختی سے مخالفت کریگا۔ اس کمیٹی میں آٹھ ایسی حکومتوں کے ساتھ جن کے قبضہ میں نوآبادیات ہیں روس، ہند، چین، مصر، ڈومینیکن، کولمبیا، کیوبا اور ... کی حکومتیں بھی شامل ہیں۔ دفتر نوآبادیات کے ایک میمورنڈم میں برطانیہ کا نقطۂ نظر کمیٹی کے جلسہ کے آغاز سے پہلے پیش کیا جا چکا ہے کہ اتحادی اقوام کو جس طرح ایک ممبر ریاست کے داخلی معاملات میں مداخلت کرنے کا حق نہیں۔ اسی طرح وہ ایک نوآبادی کے معاملات میں بھی مداخلت نہیں کر سکتی۔

خیال کیا جاتا ہے کہ اس موقعہ پر جو کانفرنس ہوگی برطانیہ اس میں ان ترقیوں کا حال بیان کرے گا جو لڑائی کے خاتمہ کے بعد سے نوآبادیاتی علاقوں میں عمل میں آئی ہیں۔

برطانیہ کی طرف سے اتحادی اقوام کے نوآبادیاتی معاملات میں مداخلت کی زبردست مخالفت کی جائے گی۔ البتہ برطانیہ نوآبادیات کے بارے میں ضروری معلومات فراہم کریگا۔ بلجیم جس کے مقبوضہ علاقے بلجین کانگو کے ساتھ ... کمیٹی میں بلجیم کے نمائندہ ... بھی یہی طریقہ اختیار کریں گے باقی چھ حکومتیں بھی ان تجویزوں کی سخت مخالفت کریں گی۔

خیال ہے کہ ہند کی ان تجویزوں کی روس، چین اور شاید مصر حمایت کرے۔

... دوسرے کوئی ... پہنچ گئے ہیں جہاں سے آپ ورلڈ فیڈرل گورنمنٹ کانگریس میں شرکت ... کے بعد لندن جائیں گے۔

سیاسی بصیرت حاصل کرنے کیلئے
اردو کا واحد سیاسی رسالہ
نئی زندگی
ایڈیٹر ...... سید انیس الرحمن
قیمت سالانہ
چھ روپے
فی پرچہ آٹھ آنے
نمونہ کیلئے ۸ کے ٹکٹ
منیجر رسالہ نئی زندگی الہ آباد

وہ رسالہ جس کی قوم کو ضرورت ہے

مضامین
اور خبریں کاغذ کے صرف ایک طرف نہایت صاف اور خوشخط لکھکر ارسال فرمائیے "الجمعیۃ"

کوٹہ ضلع دیوریا میں جمعیۃ کا قیام

ضلع جمعیۃ علماء دیوریا کا تنظیمی وفد مشتمل جناب مولانا ابوالاخلاق احمد صاحب قاسمی و حافظ عبدالرحیم صاحب ... ۲۶ اگست ۱۹۴۹ء کو موضع کوٹہ ضلع دیوریا پہونچا۔ بعد نماز مغرب شیخ دوست محمد صاحب ... کی صدارت میں عام اجلاس میں ہندو مسلمان دونوں شریک ہوئے مولانا موصوف نے ... اس کے بعد باتفاق رائے جمعیۃ علماء کی کمیٹی کی ... بنائی گئی ... صدر شیخ مفتی میاں۔ ناظم شیخ امیر اللہ صاحب ... نائب ناظم شیخ دوست محمد صاحب ... خزانچی ... ممبران ... [illegible]

چودھری خلیق الزماں لاہور میں

لاہور ۶ ستمبر۔ معلوم ہوا ہے کہ پاکستان مسلم لیگ کے آرگنائزر چودھری خلیق الزماں کل صبح ساڑھے نو بجے بذریعہ ہوائی جہاز لاہور واپس آجائیں گے۔

اس بات کی توقع کی جا رہی ہے کہ وہ ڈھمیں کا ... فنگمری میں مہاجرین پر گولی برسانے کا علیحدہ واقعہ حکومت مغربی پنجاب کے سامنے پیش کریں گے۔

کشمیر کمیشن کی ملاقات

کراچی ۶ ستمبر۔ کشمیر کمیشن نے آزاد کشمیر حکومت کے نمائندوں سے پہلی بار ملاقات کی جو ۱/۲ ۱ گھنٹہ تک جاری رہی۔ اس جلسہ میں آزاد کشمیر کی طرف سے مسٹر غلام عباس مسٹر ابراہیم شامل ہوئے اس ممبران سے پہلے ممبران کمیشن نے آپس میں صلاح مشورے کئے کل کشمیر کمیشن کے ممبران حکومت پاکستان کے ممبروں سے ملاقات کریں گے۔

احمد آباد ۶ ستمبر۔ سیشن جج نے دو بلوائیوں اور ایک پولیس والے کو تین تین سال کی قید با مشقت کی سزا تجویز کی ہے ان لوگوں پر سکہ ڈھالنے کے جرم میں یہ مقدمہ چلایا جا رہا ہے پولیس نے اس سلسلہ میں چار اشخاص کو گرفتار کیا۔ ایک کو بری کر دیا گیا ہے۔

ہندو مہاسبھا کا سٹڈی سرکل

نئی دہلی ۶ ستمبر۔ آج ہندو مہاسبھا بھون میں ہندو مہاسبھا کا ہفتہ واری سٹڈی سرکل ہوا جس میں ... کے قریب مہاسبھائی ورکروں نے شرکت کی۔ آشوتوش لاہری نے ہندو مہاسبھا کی نئی قرارداد پر روشنی ڈالی جس کا مقصد ہندو مہاسبھا کے دروازے ہر فرقہ پر کھولنا ہے آپ نے بتایا کہ ہندوستان رہنے والے لوگوں کا قومی نام ہندو ہے اور وہ شخص جو ہندوستان کو "ماتری بھومی" سمجھتا ہے۔ اور جو ہندوستان کی سنسکرتی سبھیتا، تاریخ اور قومی بزرگوں کو اپناتا ہے وہ ہندو ہے چاہے اس کا مذہبی عقیدہ کچھ بھی کیوں نہ ہو۔ آپ نے کہا کہ مسلمانوں کو اس ... نیشن میں شامل ہونے کیلئے اسکی سنسکرتی سبھیتا، تاریخ روایات اور زبان کو سویکار کرنا پڑے گا۔

دہلی میں گاندھی جی کا جنم دن

نئی دہلی ۶ ستمبر۔ ۲ اکتوبر کو دہلی میں حسب معمول مہاتما گاندھی کا جنم دن منایا جائے گا۔

اس سلسلہ میں صوبائی کانگریس کمیٹی نے ۲۶ ستمبر سے ۲ اکتوبر تک گاندھی جینتی منانے کا فیصلہ کیا ہے۔ اس ہفتہ کے دوران میں راج گھاٹ پر خاص پرارتھنا ہوگی اور شہر کے مختلف حصوں میں جلسے کئے جائیں گے۔

امید ہے کہ پنڈت نہرو، مولانا آزاد، ڈاکٹر راجندر پرشاد ان جلسوں میں تقریر کریں گے۔

جمعیۃ علماء صوبہ دہلی کی سرگرمیاں

دہلی ۶ ستمبر۔ ۴ ستمبر ۱۹۴۹ء کو جمعیۃ علماء صوبہ دہلی کی مجلس عاملہ کا اجلاس ہوا جس میں بہ تجویز ... عید الاضحیٰ کے موقع پر جمعیۃ علماء دہلی کے انتظامات کے لئے مندرجہ ذیل ارکان پر مشتمل ایک سب کمیٹی بنائی گئی اور اس کا داعی مولانا محمد رفیق صاحب دہلوی کو مقرر کیا گیا۔

اسمائے گرامی ارکان سب کمیٹی

(۱) حضرت مولانا حفظ الرحمن صاحب (۲) حاجی حافظ محمد عثمان صاحب گنگوہی (۳) حافظ محمد نذیر صاحب قریشی (۴) شیخ عبدالحق صاحب پراچہ دہلی (۵) نواب حسین صاحب قریشی (۶) چودھری صدرالدین صاحب (۷) مولوی محمد رفیق صاحب دہلوی داعی۔

مشرقی بنگال میں خوراک کی کمی
مزید گیارہ شہروں میں راشننگ

ڈھاکہ ۶ ستمبر۔ مشرقی بنگال ... خوراک کی کمی ... گیارہ شہروں میں راشننگ ... [illegible]

ٹریڈ یونین لیڈر کا انتباہ

کلکتہ ۶ ستمبر۔ ... ٹریڈ یونین کانگریس کے قائم مقام صدر ... نے کہا کہ ... حکومت کی ... بلکہ ایک سیاسی بحران کا سامنا کرنا پڑے گا۔ ٹریڈ یونین لیڈر نے ایک پریس کانفرنس میں حکومت پر اینگلو امریکن پالیسی کی تابعداری کرنے کا الزام لگایا اور مطالبہ کیا کہ بیداوار اور تقسیم پر حکومت کا کنٹرول ہونا چاہئے۔ انہوں نے کہا کہ حکومت کو تقسیم اور منافع تقسیم کرنے کی دلیرانہ پالیسی پر عمل کرنا چاہئے اور منافع کم ہونا چاہئے کہ عوام کی حالت اور زیادہ خراب نہیں ہونے دی جائے گی انہوں نے اظہار افسوس کیا کہ حکومت عوام پر بھروسہ کرنے کی بجائے سرمایہ داروں کی حمایت حاصل کرنے کی کوشش کر رہی ہے اور اس طرح اپنے آپ کو ایک مالی بحران میں پھنسا رہی ہے۔

اسٹور کیپر کی گرفتاری

دہلی ۶ ستمبر۔ ... اسٹور کیپر ... گرفتار ... [illegible] ... کہا جاتا ہے کہ انہوں نے یہ رقم ... کے ایک حصہ کے طور پر وصول کی تھی۔

کارکنان احرار کا جلسہ

گذشتہ جمعہ کو دفتر احرار ... تمام ذمہ دار کارکنان کا اجتماع زیر صدارت حاجی فخرالدین صاحب منعقد ہوا۔ بابائے احرار حضرت مولانا حبیب الرحمن صاحب لدھیانوی اور مولانا محمد ... صاحب سرا کل انڈیا کانگریس کمیٹی بھی شریک تھے۔

مولانا ... صاحب نے ہند مسلم اتحاد پر ... تقریر فرمائی۔ ... اجلاس کے بعد ... نے تمام ... کارکنان کو بیک جانے کی ہدایت دی۔

(سکریٹری)

مسز پنڈت نئی دہلی پہونچ گئیں

نئی دہلی ۶ ستمبر۔ ماسکو میں ہند کی سفیر مسز وجے لکشمی پنڈت آج بذریعہ ہوائی جہاز بمبئی سے نئی دہلی پہونچ گئیں جہاں ہند کے وزیر اعظم پنڈت جواہر لال نہرو اور ان کے خاندان کے دوسرے افراد نے پالم کے ہوائی اڈہ پر آپ کا استقبال کیا۔

ہندوستانی نوٹ پاکستان میں ۳۰ جون تک قبول کئے جائیں گے

کراچی ۶ ستمبر۔ حکومت پاکستان کے ایک پریس نوٹ میں کہا گیا ہے کہ ہندوستانی نوٹ ۳۰ ستمبر تک پاکستان میں قانونی سکے کی حیثیت رکھتے ہیں۔

نوٹ میں مزید بتلایا گیا ہے کہ کچھ لوگ ۳۰ ستمبر کی تاریخ سے پہلے ہی ہندوستانی نوٹوں کو لینے سے انکار کرتے ہیں یا اپنی کم قیمت پر قبول کرتے ہیں۔ یہ چیز خود عوام کے مفاد کے لئے نقصان دہ ہے۔ ہندوستانی نوٹ ۳۰ ستمبر تک سکہ رائج ہے۔ اور اس کے بعد بھی اپنی اصل قیمت پر اسٹیٹ بنک آف پاکستان، سرکاری خزانوں اور امپیریل بنک آف انڈیا کی شاخ پاکستان میں ۳۰ جون ۱۹۵۰ء تک بھنائے جا سکیں گے اور عوام کی تکلیف کو مد نظر رکھتے ہوئے ہندوستانی نوٹوں کو بھنانے کیلئے دوسرے بنکوں میں بھی انتظام کیا جا سکتا ہے۔

صروح کامنی آرڈر

صروح ضلع سورت سے ... روپے کا منی آرڈر جمعیۃ علماء ہند میں موصول ہوا ہے لیکن کوپن پر نام اور پتہ نہیں ہے۔ اس لئے باکرم اپنے نام اور پتے سے مطلع کریں تاکہ رسید ان کی خدمت میں بھیجی جائے۔

ناظم دفتر جمعیۃ علماء ہند

ہومیوپیتھک ہسپتال دہلی مجربہ وزیر آباد پنجاب

ہسپتال ہذا کے سینکڑوں مجربات ہزارہا ڈاکٹروں نے لاکھوں مریضوں پر گزشتہ دس سال میں آزما چکے ہیں ان میں سے چند ایک خاص الخاص کا ذکر درج ذیل ہے جسکی تقریباً ہر گھر میں ضرورت رہتی ہے۔

انفنٹ پوڈر سفوف برائے اطفال شیر خوار بچہ روں روں کرتا رہتا ہو ہاضمہ میں نقص ہو دست آتے ہوں نیز دانت نکلنے کی وجہ سے جو تکالیف ہوتی ہیں وہ اس دوائی کے استعمال سے دور ہو جاتی ہیں بچہ دانت آسانی سے نکالتا ہے اور باقاعدہ استعمال سے توانا موٹا ہو جاتا ہے قیمت فی شیشی ۲ روپے علاوہ محصول ڈاک ایک شیشی دو ماہ کے لئے کافی ہے

ہومیوپیتھک مصفی خون اکثر پھوڑے پھنسیاں تر و خشک۔ چنبل۔ داد، بدن کا داغ دھبے میں چھینا جسم پر جا بجا خارش ہو جانا۔ جسم میں جلن غرض کہ جلد اور خون کے جتنے بھی امراض ہیں یہ سب کے لئے اکسیر کا حکم رکھتی ہے۔ فی شیشی ۲ روپے علاوہ محصول ڈاک۔ ایک شیشی میں پچاس خوراکیں ہوتی ہیں۔

ہیموکم رجسٹرڈ اکسیر لو اسیر خونی، بادی چند ہی خوراک کے استعمال سے خون آنا رک جاتا ہے اور مریض روبہ صحت ہونا شروع ہو جاتا ہے متواتر استعمال سے صحت کلی ہو جاتی ہے قیمت فی شیشی ۲ روپے علاوہ محصول ڈاک ایک شیشی میں ۲۵ خوراکیں ہوتی ہیں

اکسیر تپدق و ورم جگر ورم الحال و ورم جگر کے لئے اکسیر ہے۔ قیمت فی شیشی دو روپے آٹھ آنے علاوہ محصول ڈاک ایک شیشی میں ۲۵ خوراکیں ہوتی ہیں۔

جوہر برہمی حافظہ بڑھانے میں لاثانی ہے گرب وتی عورت کے لئے اس کا استعمال بہت مفید ہے اس کے استعمال سے اولاد تندرست و عقل مند پیدا ہوتی ہے یہ جوہر اعلیٰ درجہ کا مصفی خون بھی ہے۔ مفرح ہے جگر کی گرمی کو دور کرتا ہے ہر ایک مرد و عورت۔ بچے، بوڑھے جوان، چھوٹے، بڑے تندرست اور بیمار کو استعمال کر کے فائدہ اٹھانا چاہئے۔ قیمت فی شیشی دو روپے علاوہ محصول ایک شیشی میں ۵۰ خوراکیں ہوتی ہیں

مقوی رحم عورتوں کے تمام امراض مخصوصہ۔ مثلاً لیکوریا۔ جریان الرحم و کثرت خون کے لئے بہترین دوائی ہے آلات تولیدی سبب ڈھیلے ڈھالے ہوں۔ رحم قبول ورحمل قبول نہ کرتا ہو یا اسقاط حمل ہو جاتا ہو اس کے لئے ایک خاص دوائی ہے جو اسقاط حمل سے یقیناً نجات دلاکر حمل کو برقرار رکھتی ہے قیمت فی شیشی ۵ روپے علاوہ محصول ڈاک ایک شیشی میں ۵۰ خوراکیں ہوتی ہیں

نوٹ:۔ ہومیوپیتھک۔ کتب، ڈائی۔ لیوشنز، بائیو کیمک ادویات سب ارزاں قیمت پر مل سکتی ہیں۔

ہومیوپیتھک ہسپتال کمرہ بنگش۔ بازار چتلی قبر دہلی

کانگریس کی رکنیت سے استعفیٰ

[illegible] ستمبر۔ مہابیر پرشاد اسکریٹری کانگریس کمیٹی ۵ دہلی نے کانگریس کی رکنیت اور عہدہ کانگریس کی کمیٹی سے استعفیٰ دیدیا ہے۔ استعفے کے اسباب بیان کرتے ہوئے آپ نے کہا کانگریس اب وہ نہیں رہی جو پہلے تھی۔ کانگریس میں رشوت، سفارش کا اب رواج ہے ... آزادی ... کانگریس کمیٹیاں جماعت کی حیثیت سے کام نہیں کر رہی۔

آپ نے کہا کہ کانگریس ان سب باتوں کو روکنے کی کوشش نہیں کرتی اس لئے میں مستعفی ہوتا ہوں۔

مل مالکان کا حکومت بمبئی کو کورا جواب

آٹھ سال کا حساب نہیں دیا جائیگا

بمبئی [illegible] معلوم ہوا ہے کہ ... مل مالکان نے انکم ٹیکس ... کے اپنے سالانہ نقصان و ٹیکس کے حسابات دینے سے انکار کر دیا ہے۔ ... حکومت ... ہی دیا گیا ہے ... کہ وہ آٹھ سال کا حساب ... حساب دے سکتے ہیں۔

حکومت کو شبہ ہے کہ مل مالکان نے ... کیا ہے اور وہ کروڑوں روپے کا انکم ٹیکس ...

مدراس اسمبلی میں

تنسیخ زمینداری بل پیش ہوگیا

مدراس ۵ ستمبر۔ ... تنسیخ زمینداری ... سلیکٹ کمیٹی نے ترمیم ... کے پاس بھیج دیا تھا کل مدراس اسمبلی میں پیش کر دیا ہے۔

[illegible]

بمبئی میں ٹائیفائڈ کی وبا

اگست میں ۹۴ آدمی ہلاک

بمبئی [illegible] ... ٹائیفائڈ کا مرض وبائی شکل اختیار کر گیا ہے ... آدمی اس مرض میں ہلاک ہوئے ... اگست میں ... آدمی ہلاک ہوئے ... ظاہر ہوتا ہے ... ٹیکے لگانے کا کام جاری ہے۔

ثالثی کا بین الاقوامی کورٹ

ظفر اللہ کا نام پیش کر دیا گیا

ہیگ ۵ ستمبر۔ پاکستان کی طرف سے پاکستان کے ... سر محمد ظفر اللہ کا نام ثالثی کے بین الاقوامی کورٹ کی ممبری کیلئے پیش کیا گیا ہے۔ اس عدالت میں اس وقت ... نشستیں خالی ہیں۔

بین الاقوامی کورٹ کے ... سال کے لئے ... منتخب کئے جاتے ہیں۔ اس وقت ... کی مدت ختم ہو چکی ہے ... مسٹر ... (کناڈا) مسٹر ... (یوگوسلاویا) مسٹر ... (برازیل) ... جن کا آخری انتخاب جنرل اسمبلی کرتی ہے

سیٹھ جی اور نوکروں کی گرفتاری

بمبئی ... دو درجن سے زیادہ افراد کو کھانا کھلانے کے حکم کی خلاف ورزی دیکھ کر پولیس نے ایک مرہٹہ تاجر ... اور اس کے ... کو گرفتار کر لیا ہے معلوم ہوا ہے کہ اس نے ایک ضیافت میں ۵ درجن افراد کو مدعو کیا تھا۔

دہلی ... جمعیۃ علماء کے عام ممبر بڑی کثرت سے ... اطلاعات ... (نامہ نگار)

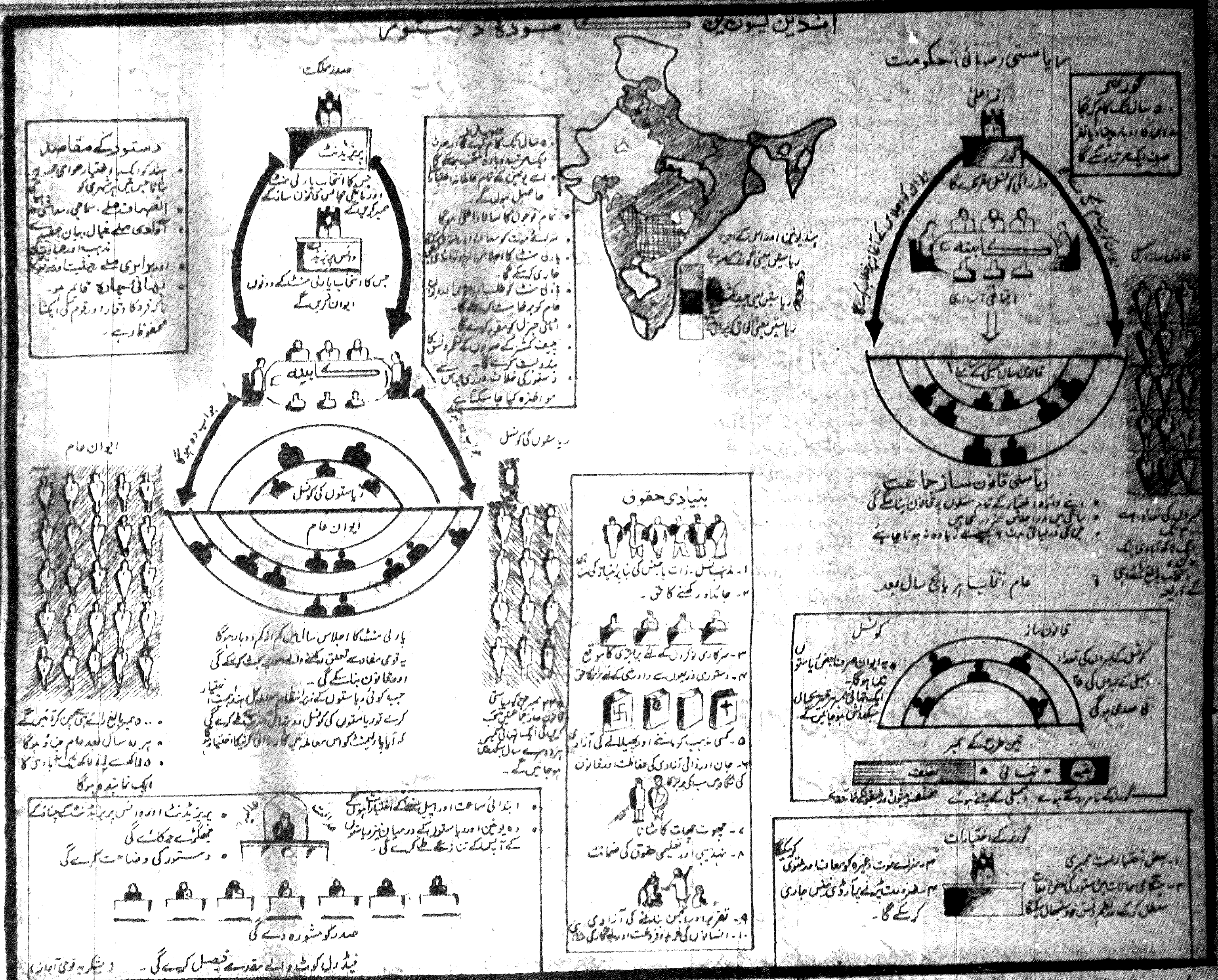

ایسے حالات موجود نہیں اس لئے ان حقائق کو نظر انداز نہیں کیا جا سکتا۔

ہر صوبہ اراضیات کے کٹاؤ اور طغیانی کی روک تھام کی ضرورت سے اچھی طرح واقف ہے۔ اور ایک حد تک المقدور اس کے لئے مناسب اقدامات کرے گا لیکن زراعتی زمین کا تحفظ قومی مسئلہ ہے اور اسے صوبائی نظریہ سے حل نہیں کیا جا سکتا ہو زمانہ دریاؤں کے کنٹرول کے متعلق عظیم اسکیموں کا ہے۔ اور مرکزی حکومت ہی مالی اور سرمایہ کے درمیان رابطہ قائم کر سکتی ہے۔

مرکزی حکومت کی ذمہ داریاں مختصر طور پر حسب ذیل ہیں:

الف:۔ زراعتی زمین کے تحفظ اور استعمال کی تجاویز میں رابطہ قائم کرنے کا انتظام۔

ب:۔ بڑے دریاؤں کے کناروں کی بہتری کی اسکیموں کیلئے سرمایہ کی جزوی یا کلی فراہمی۔

ج:۔ صوبجات کی صلاح و مشورہ سے جنگلات کی پیداوار اور معاشی لکڑی کے متعلق تجاویز کی ترتیب۔

جنگلات کی اہمیت اور ضرورت کے علم کے باوجود زراعتی زمین کے تحفظ اور جنگلات کی اہمیت میں ربط نہیں پایا جاتا۔ اس لئے عوام کو ان نظریوں سے آگاہ کرنا ضروری ہے تاکہ انہیں ان کی اہمیت اور سرکاری کارروائی کا جائزہ معلوم ہو سکے۔ کیونکہ جمہوری ملک میں اگر عوام اپنے واجبات اور ذمہ داریوں کا احساس نہ کریں تو تعاون کا حصول بھی مشکل ہے۔ اور پالیسی چاہے کتنی ہی محنت اور احتیاط سے کیوں نہ مرتب کی جائے اس کو عملی جامہ پہنانے میں کئی مشکلات سے دوچار ہونا پڑے گا۔

مولانا ابوالوفا مراد آباد میں!

مراد آباد ۳ ستمبر۔ مراد آباد میں مولانا ابوالوفا صاحب جمعیۃ علماء صوبہ متحدہ مراد آباد تشریف لائے۔ آپ نے جمعیۃ علماء صوبہ کے دفتر کا معائنہ فرمایا۔ دفتر کے کام کی درستگی اور خوش اسلوبی پر مسرت کا اظہار فرما کر مناسب ہدایات دیں۔ یہاں سے آپ ایک جلسہ میں شرکت کرنے کے لئے ... تشریف لے گئے ہیں۔ (نامہ نگار)

جمعیۃ علماء کی ممبر سازی

صوبہ متحدہ میں جمعیۃ علماء کی ممبر سازی کی مہم شروع ...

جنگلات کا انتظام

ہندوستان میں بہت عرصہ پہلے اس امر کو تسلیم کر لیا تھا کہ ترقی کے لئے جنگلات کا انتظام ترقی یافتہ ممالک کے اصولوں پر ہونا چاہئے جس کے نتیجہ کے طور پر کھوج اور درختوں کی پرورش میں نمایاں ترقی ہوئی ہے۔ ۸۰ فی صدی سرکاری جنگلات کا انتظام عملی تجاویز کے مطابق باقاعدہ طور پر کیا جا رہا ہے۔ اس کے علاوہ اعلیٰ نگرانی اور کافی سرمایہ کی ضرورت ہے کیونکہ جنگلات کی پالیسی طویل میعاد پر مبنی ہے۔ سرمایہ کی قلت کی وجہ سے جنگلات کو پہلے ہی بہت نقصان پہنچ چکا ہے۔ اقتصادی بحران قدرتی ہیں لیکن جنگلات کی صورت میں ان کے اثرات کا دور رس ہونا لازمی ہے۔ جنہیں دور کرنا ضروری ہے۔

مرکزی حکومت کی طرف سے رابطہ کا قیام

ظاہر ہے کہ قوم کی بہبودی اور جنگلات کے درمیان گہرا تعلق ہے۔ مقامی حالات کے مختلف ہونے کے باوجود صوبوں میں جنگلات کے انتظامات کے مقاصد و اغراض یکساں ہیں۔ اس لئے ہمہ گیر قومی پالیسی کا ہونا ضروری ہے۔

ہندوستان صنعت کے لحاظ سے بہت ترقی کرے گا اور وہ ترقی یافتہ صنعتی ممالک کی صف میں اپنی موزوں جگہ حاصل کر سکے گا۔ اس لئے پیداوار اور ذرائع کے استعمال میں رابطہ کا قیام ضروری ہے اگر جنگلات کی مناسب تقسیم، جنگلات کی پیداوار کی مانگ اور صنعتی ارتقا کے مواقع ہر جگہ یکساں میسر ہوتے تو اس رابطہ کی چنداں ضرورت نہیں تھی۔ لیکن چونکہ

جنگلات کا تحفظ

صفحہ ۳ سے آگے

کہ اس سوال کو نظر انداز نہیں کیا جا سکتا۔

محکمہ جنگلات کو علم ہے کہ جنگلات کے بارے میں زراعت پیشہ قوم کا تعاون کس قدر ضروری ہے لیکن مویشی چرانے کی کوئی حد ہونی چاہئے جو جنگلات کی ترقی پر اثر انداز نہ ہو اس لئے مویشی چرانے کی پالیسی مندرجہ ذیل امور پر مبنی ہونی چاہئے۔

(۱) جنگلات کی پیداوار کے مطابق مویشیوں کی چرائی۔

(ب) ہل چلانے اور دودھ دینے والے جانوروں سے ترجیحی سلوک۔

(ج) ضروری مویشیوں کی سستی یا رعایتی نرخوں اور غیر ضروری مویشیوں کی تجارتی نرخوں پر چرائی۔

زراعت

کئی صوبوں میں زراعتی زمین کا رد و بدل نہایت اہم ہے۔ پرانی روایات کے مطابق قدیمی باشندے پہاڑی علاقوں میں نباتات کی بربادی کا موجب ہوتے ہیں۔ اور بالآخر زمین بنجر ہو جاتی ہے اور مٹی بہہ جاتی ہے جنگلات کا اس مسئلے سے گہرا تعلق ہے۔ کیونکہ ایسی زمین جنگلات کی زمین ہوتی ہے۔ اور یہ لوگ بھی جنگلات میں بود و باش رکھتے ہیں۔ کئی صوبوں میں اس کے انسداد کی کوششیں کی جا رہی ہیں لیکن اس کے لئے طویل المیعاد پالیسی کی ضرورت ہے۔ جو انقلابی ہونے کی بجائے اصلاح پذیر ہونی چاہئے۔

تپدق اور پرانے بخارات جبری

مریضو! اب بھی سمجھو اور فوراً جبری کا استعمال کرو ... ورنہ پھر وہی مثل ہوگی اب پچھتائے کیا ہوت ہے جب چڑیاں چگ گئیں کھیت ... جان بچانے والی اگر کوئی دوائی ہے تو یقیناً جبری ہے ... اس کا نام لیتوور (تپدق کی دوائی) رکھ دیا ہے ... جبری اسپیشل نمبر ... [illegible]

رائے صاحب ... ایل ... بنڈ بلڈنگ ۵۵ جگادھری (مشرقی پنجاب) E.P.

کپڑے پر ناجائز نفع کمانیوالوں کو سزائے قید دیجائیگی

ہند پارلیمان نے کپڑے کا ترمیمی بل منظور کر لیا

نئی دہلی ۵ ستمبر۔ ڈاکٹر شیام پرشاد مکرجی وزیر صنعت و سپلائی نے کل پارلیمنٹ کے اجلاس میں ... حکومت ہند کا مقصد کپڑے کی پالیسی کو کامیاب بنانا ہے ... بلیک مارکیٹ اور نفع اندوزی جیسی شرمناک ... کے انسداد کا تہیہ کر لیا ہے۔ ... کنٹرول آرڈر کی خلاف ورزی کرنے والوں کے ... سزائے قید ... کا اختیار دیا ہے۔

[illegible]

ارونا ہال میں تقریر

دہلی ۶ ستمبر۔ ... لٹریری کلب کے زیر اہتمام کل ... ستمبر کو شام کے ساڑھے ... بجے ارونا ہال اردو بازار مقابل جامع مسجد دہلی میں پروفیسر ... اندرا گاندھی ... کے اسباب پر ایک تقریر کریں گے۔

جمعیۃ علماء ہند کی کارکن ضلع رہتک میں

ضلع رہتک کے کچھ مواضعات میں اب تک ... مسلمان عورتیں اور بچے موجود ہیں۔ جمعیۃ علماء ہند کی جانب سے ... محمد تقی اور مولانا ... ان کی بازیابی کے لئے رہتک ... گئے ہوئے تھے ... دہلی واپس آ گئے۔ (نامہ نگار)

انتخاب جمعیۃ شاہپور ضلع دیوریا

شاہپور ... اگست ... احمد صاحب ناظم ... کارکن ضلع جمعیۃ علماء دیوریا کا ورود مسعود شاہپور میں ہوا۔ بعد نماز جمعہ مولانا موصوف نے اتحاد اور ... پر تقریر کی اس کے بعد انتخاب ذیل میں آیا۔

صدر۔ شیخ ... صاحب نائب صدر ڈاکٹر محمد الیاس صاحب ناظم محمد اسمٰعیل خان صاحب۔ نائب ناظم ... صاحب ... محمد حنیف صاحب ... محمد اسمٰعیل خاں صاحب ... جمیل حسین صاحب ... عظیم اللہ خاں ... صاحب ... اصغر علی ... صاحب ... علی حسن صاحب ... سردار صاحب۔

سوراج کے دفتر کی تلاشی

کلکتہ ... ستمبر ... بنگالی روزنامہ سوراج کے دفتر کی ... تلاشی ... [illegible]

[illegible] ... عارضی اختیارات ... کا ذکر کیا ... ڈاکٹر مکرجی نے ... حکومت ... کی تمام ... کو ... منظور ...

جلسہ سیرت پاک

... ستمبر ... جلسہ سیرت ... مسلمانان دہلی سے اپیل ہے کہ ... زیادہ سے زیادہ شرکت کر کے ثواب دارین حاصل کریں۔ ... مولانا ... صاحب ... مولانا محمد عثمان ... مولانا ... صاحب ... قاضی ... کا انتظام ...

انڈمان کے جنگلات

کلکتہ ... ستمبر ... حکومت بنگال کی حکومت نے ... انڈمان کے جنگلات ... تقسیم کے بعد ... پاکستان ... [illegible]

پاکستان جانے والے لوگوں کی مال و اسباب بیچنے پر پابندی

ڈسٹرکٹ مجسٹریٹ علی گڈھ کا امتناعی حکم

علی گڈھ ۷ ستمبر۔ [illegible] ڈسٹرکٹ مجسٹریٹ [illegible] پاکستان [illegible] حیدرآباد کا عزم رکھتا ہو [illegible] ضلع علی گڈھ [illegible]

دوسرا حکم [illegible] پاکستان جانے کا ارادہ رکھتا ہے۔ [illegible]

لڑکیاں ڈپٹی کمشنر بنیں گی

الہ آباد ۷ ستمبر: صنف نازک کی اس جائز شکایات کے پیش نظر کہ انتظامی معاملات میں بھی مساوی حصہ دیا جائے، حکومت یو۔پی نے بطور از الجنسی پابندی دور کر دی [illegible]

[illegible] دیا ہے کہ امتحان کی تاریخیں اکتوبر کے بجائے نومبر میں رکھی جائیں۔ لیکن ابھی تک یہ نہیں معلوم ہو سکا ہے کہ کمیشن نے کتنی جگہیں لڑکیوں کے لئے مخصوص کی ہیں۔

کولمبو ۵ ستمبر۔ سیلون کی سینٹ میں تقریر کرتے ہوئے [illegible] اقوام متحدہ میں سیلون کی درخواست [illegible] جو مخالفانہ رویہ اختیار کیا تھا اس پر تنقید [illegible]

پنڈت نہرو ملک کو نقصان پہنچا رہے ہیں
ماسٹر تارا سنگھ کا تازہ ارشاد

جالندھر ۷ ستمبر۔ [illegible] کے صدر ماسٹر تارا سنگھ نے تقریر کرتے ہوئے کہا کہ میں ہندوؤں کا دشمن نہیں ہوں لیکن میں کانگریس کی اس پالیسی کا سخت مخالف ہوں جو اس نے سکھوں کو ختم کرنے کے سلسلہ میں اختیار کر رکھی ہے۔ آپ نے مزید کہا کہ پنڈت نہرو ملک کو زبردست نقصان پہنچا رہے ہیں۔ اور وہ اس طرح کہ وہ ایسے ملک [illegible] کو ہندوستانی قوم ہی کا ایک جز سمجھتے ہیں۔

[illegible] ہے کہ ملک کی تقسیم کو [illegible] کیا جائے اور [illegible] کو آزاد کر دیا جائے۔ [illegible] متوازی انتخابات ہوں گے حکومت کی تشکیل کی جائے گی۔ [illegible] عدالت کا انتخاب عمل میں آئے گا۔

کمیل کی خبریں:-

ہندی ٹیم کو الوداع

لندن ۷ ستمبر۔ ہند کی اولمپک ہاکی ٹیم کے کھلاڑی پرسوں ایوسٹن اسٹیشن سے لیورپول روانہ ہو گئے۔ اب وہ لیورپول سے ہندوستان روانہ ہو جائیں گے۔ کشن لال جو اس ٹیم کا کپتان ہے اس نے کہا کہ ہم نے یہاں خوب لطف اٹھایا اور یہ [illegible] ہم کو ہمیشہ یاد رہے گا۔ ہندوستانی اور برطانوی کھلاڑیوں کی بہت بڑی تعداد نے ان کو الوداع کہا۔ ہندی ہاکی ٹیم کے منیجر مسٹر گپتا نے کھلاڑیوں کی آسائش کے لئے انڈین جمخانہ کا شکریہ ادا کیا۔ جوابی تقریر میں مسٹر [illegible] سکریٹری انڈین جمخانہ نے امید ظاہر کی کہ اگلے اولمپک میں بھی ہندی ٹیم کامیاب ہو گی۔ روانگی سے پہلے ان کے گلوں میں ہار ڈالے گئے۔ اور انگریز لڑکیوں نے کھلاڑیوں سے [illegible]

جینوا میں ہاکی کا مقابلہ

جینوا ۷ ستمبر۔ کل پاکستان کی اولمپک ہاکی کی ٹیم نے جینوا کی منتخب ٹیم کو ۷ گولوں سے ہرا دیا۔

اولمپک کی رنگین فلم

لندن ۷ ستمبر۔ لندن میں چودھویں اولمپک کھیلوں کی رنگین فلم تیار کی گئی ہے یہ ۱۲½ ہزار فٹ لمبی ہے۔ اس فلم کو بہت زیادہ پسند کیا گیا ہے۔ مختلف ممالک میں اس کے دکھانے کے انتظامات کئے جا رہے ہیں [illegible] کی حکومت نے بھی اس کی ایک کاپی خریدی ہے۔

برودہ کے دیوان پر محکمے لاد دیئے گئے

سرکاری طور پر وزیروں کا اعلان

برودہ ۷ ستمبر۔ ریاست برودہ میں اصلاحات کے نفاذ کے بعد [illegible] کونسل کے اراکین کو محکمات دیئے گئے ہیں [illegible] سرکاری طور پر اس طرح اعلان کیا گیا ہے۔ [illegible]

[illegible] محکمات حسب ذیل [illegible] دیئے گئے ہیں۔

[illegible]

چین کے صوبہ ہونان میں کمیونسٹوں کی پیش قدمی

حکومت کی فوجیں دفاعی انتظامات میں مصروف ہیں

نانکنگ ۷ ستمبر۔ صوبہ ہونان کے [illegible] کمیونسٹوں نے حکومتی فوجوں کی پوزیشنوں پر حملہ کر دیا ہے [illegible] ایک اہم ریلوے اسٹیشن [illegible] پر قبضہ کر لیا ہے۔ [illegible] کے مشرق میں کمیونسٹوں نے اہم [illegible] مرکز [illegible] پر حملہ شروع کر دیا ہے۔ [illegible] ۳۵ میل مشرق میں ہے۔ نیم سرکاری حلقوں کا کہنا ہے کہ کمیونسٹ [illegible] جانا چاہتے ہیں۔ کیونکہ وہ اپنی کمیونسٹ حکومت کا [illegible] علاقہ بنانا چاہتے ہیں۔

کیانگ [illegible] اور مرکزی اور مغربی شانٹنگ [illegible] لڑائی کا اندیشہ کیا جا رہا ہے۔ کیانگ [illegible] حکومتی فوجیں خود حملہ کرنے والی ہیں اور شانٹنگ میں صرف [illegible] ۵۵ ہزار انعام دیا جائے گا۔ یہاں کے صوبائی دارالسلطنت [illegible] کے قریب کمیونسٹوں نے اپنی بہت بڑی فوج جمع کر لی ہے۔ [illegible] کے ایک اخبار نے لکھا ہے کہ حکومت نے [illegible] کی حفاظت کے تمام انتظامات مکمل کر لئے ہیں۔

ایک شرنارتھی کا من برت

جالندھر ۷ ستمبر۔ معلوم ہوا ہے کہ ایک [illegible] سنگھ [illegible] کے ڈپٹی کمشنر [illegible] کے دفتر کے سامنے دھرنا مار کر بیٹھ گیا۔ اس نے عہد کیا ہے کہ جب تک [illegible] کی جائیداد [illegible] شرنارتھی [illegible] ہے وہ کھانا نہ کھائے گا۔

اقوام متحدہ کی جنرل اسمبلی میں برطانوی وفد

مسٹر بیون وفد کی رہنمائی کریں گے

لندن ۷ ستمبر۔ پیرس میں اقوام متحدہ کی جنرل اسمبلی کا اجلاس ۲۱ ستمبر کو شروع ہو رہا ہے برطانوی وفد کی رہنمائی مسٹر بیون وزیر خارجہ کریں گے۔ لیکن خیال ہے کہ کام کی زیادتی کی وجہ سے وہ افتتاح کے دو [illegible] بعد یہ کام وزیر مملکت مسٹر میک نیل کے سپرد کر دیں گے۔ وفد کے دوسرے ممبران اٹارنی جنرل سر ہارٹلے شاکراس۔ فنانس سکریٹری مسٹر [illegible] اور [illegible] ہوں گے جو اقوام متحدہ میں مستقل برطانوی نمائندے ہیں۔

صدر ٹرومین کو امید ہے کہ روس سے سمجھوتہ ہو جائے گا

ایک پریس کانفرنس میں پر معنی اشارات

واشنگٹن ۷ ستمبر۔ صدر امریکہ مسٹر ٹرومین [illegible] روس سے سمجھوتہ کا امکان [illegible] پریس کانفرنس [illegible]

[illegible] وقت آئے گا تو آپ لوگوں کو معلوم ہو جائے گا کہ میری بیوی [illegible] نامہ نگاروں [illegible] دلی خواہش ہے کہ دنیا میں امن قائم ہو جائے۔ مجھے یقین ہے کہ ایسا ہی ہو کر رہے گا۔

جن الفاظ میں اور جس انداز سے صدر ٹرومین نے یہ الفاظ ادا کئے۔ اس سے یہ سمجھا جانے لگا ہے کہ برلن اور جہاں تک کہ جرمنی کے معاملہ کے علاوہ بھی مغربی طاقتوں اور روس میں ایسا سمجھوتہ ہو جائے گا جو دنیا میں امن قائم رکھنے کی ضمانت ہو گا۔ مسٹر ٹرومین نے نامہ نگاروں کے سوالات کے جوابات میں [illegible]

ہیضہ (یعنی) کالرا سے بچو!

آج کل ملک میں ہیضہ یعنی کالرا کی وبا پھیلی ہوئی ہے۔ چاروں طرف یہ موذی مرض نظر آ رہا ہے۔ اس مرض سے محفوظ رہنے کے لئے

AMICO DRAP

امیکو ڈراپ ـــــ ہر گھر میں رکھیں

ہیضہ یعنی کالرا کے لئے یہ بہت کامیاب دوا ہے۔ مرض کی ابتدائی حالت میں دو تین ہی خوراکوں میں مرض کی شکایت جاتی رہتی ہے۔ یہ دوا قاطع جراثیم ہے۔ وبائی زمانہ میں تندرست آدمی بھی چند قطرے استعمال کرتا رہے تو مرض سے محفوظ رہتا ہے۔

امیکو ڈراپ جادو اثر دوا ہے اس کے فوائد حیرت انگیز ہیں۔ اس دوا کا ایک ایک قطرہ آب حیات ہے ذیل کے امراض میں اکسیر کا حکم رکھتا ہے:-

(۱) موسمی اور وبائی امراض (۲) ہیضہ یعنی کالرا (۳) شکمی امراض (۴) ہاضمہ کا نقص (۵) پیٹ پھولنا (۶) کھٹی ڈکاریں آنا (۷) پیچش و مروڑ (۸) ضعف معدہ (۹) کھانا ہضم نہ ہونا (۱۰) دستوں کا ہونا (۱۱) سینہ (چھاتی) جلنا (۱۲) دردسر (۱۳) درد شکم (۱۴) درد گردہ (۱۵) جمائی دردوں وغیرہ کے لئے تیر بہدف دوا ہے۔

ہر گھر میں　سفر میں　امیکو ڈراپ　رہنا چاہئے

قیمت: بڑی شیشی دو روپیہ بارہ آنہ۔ تین شیشیاں سات روپیہ بارہ آنہ۔ علاوہ محصول

نصف شیشی ایک روپیہ بارہ آنہ　" 　"　پانچ روپیہ

چوتھائی شیشی ایک روپیہ　"　"　دو روپیہ بارہ آنہ

ہر قسم کے علاج کے لئے فہرست ادویات مفت طلب کریں

ملنے کا پتہ

این اینڈ اسمٰعیل لمیٹڈ انگریزی دواخانہ

نمبر ۸ کولوٹولہ اسٹریٹ، کلکتہ ۱، انڈیا

بازار کی ہفتہ واری رپورٹ:-

غلہ کی قیمتوں میں کمی کا کوئی امکان نہیں ہے

سونے چاندی کے بھاؤ میں اتار چڑھاؤ

ہاپوڑ [illegible] سے اس ہفتے غلہ کا بازار [illegible] کے خلاف حکومت کے سخت [illegible] لیکن مستقبل قریب میں اس امر کا امکان نہیں کہ قیمتوں میں کچھ کمی ہو جائے [illegible]

سونا چاندی کا بازار۔ [illegible]

[illegible]

قیمتیں۔ ہاپوڑ میں غلہ کی موجودہ قیمتیں [illegible]

[illegible]

مرکزی حکومت نے اپنے اس فیصلہ کا اعلان کیا ہے [illegible]

دنیا بھر کا فضائی سفر

[illegible] ستمبر۔ مسز [illegible] برطانوی خاتون [illegible] دنیا بھر کے گرد پرواز کر رہی ہے [illegible]

برطانوی دولت مشترکہ سے ہندوستان کے آئندہ تعلقات

پارلیمنٹ کی کانگریس پارٹی کا غور و خوض

دہلی ۷ ستمبر۔ پارلیمنٹ کی کانگریس پارٹی کے ایک اجلاس میں جس کی صدارت پنڈت نہرو نے کی۔ عام طور پر یہ تسلیم کیا گیا کہ ہندوستان کو ایک آزاد اور جمہوری ملک رہنا چاہئے لیکن [illegible] برطانوی دولت مشترکہ کے ممبروں سے دوستانہ تعلقات قائم رہیں۔

پنڈت نہرو دولت مشترکہ کے وزرائے اعظم کی کانفرنس میں شریک ہونے جا رہے ہیں اس لئے یہ مناسب خیال کیا گیا کہ دوسرے ملکوں سے تعلقات کے متعلق کانگریسی ممبروں کی رائے معلوم ہو جائے۔

اس اجلاس میں برطانیہ اور دوسرے ملکوں سے دوستانہ تعلقات پر عملی پہلو سے نظر ڈالی گئی اور بحث ہوئی۔ [illegible] نے تمام دنیا کی سیاست پر ایک تبصرہ کرتے ہوئے بتایا کہ انڈین دستور ساز اسمبلی کی تجویز کو نظر میں رکھتے ہوئے ہندوستان کو کیا طریق کار اختیار کرنا چاہئے۔

کانگریس پارٹی کے تمام ممبروں کی رائے یہ ہے کہ [illegible] ہندوستان کے جدید دستور کے مسودہ میں ظاہر کیا ہے۔ ہندوستان کو ایک آزاد جمہوری حکومت ہونی چاہئے لیکن کوئی ملک بالکل علیحدہ نہیں رہ سکتا اور نہ علیحدگی کی پالیسی پر عمل کر سکتا ہے۔

کوریا کی قومی اسمبلی کا افتتاح

امریکن کوریا کے نمائندے بھی شریک ہوئے

ماسکو ۷ ستمبر۔ روسی خبر رساں ایجنسی تاس کی ایک اطلاع مظہر ہے کہ کوریا کی سپریم قومی اسمبلی کا اجلاس کوریا کے روسی علاقہ میں ہو رہا ہے۔ جو نمائندے شامل ہو رہے ہیں ان میں امریکن علاقہ کی نمائندگی کرنے والے [illegible] افراد بھی شامل ہیں۔ اجلاس کا افتتاح [illegible] نے کیا [illegible]

[illegible]

امرتسر میں خوف و ہراس پھیلنے کی افواہیں غلط ہیں

امرتسر ۷ ستمبر۔ امرتسر کو فرقہ وارانہ فسادات سے سب سے زیادہ نقصان پہنچا ہے اور جیسا کہ [illegible] کے بعد سے یہ ہندوستان کی شمال مغربی سرحد بھی بن گیا ہے۔ تقسیم ہند کے بعد سے یہاں بار بار [illegible] خوف کا [illegible] رہا ہے۔ عام طور پر پیسہ والوں کے طرز عمل سے حالات کا اندازہ لگاتے ہیں۔ تاجر [illegible] روپیہ کی قدر کرتے ہیں۔ جہاں روپیہ ملتا ہے وہ وہیں جا کر رہنے لگتے ہیں۔ امرتسر پہلے ایک تجارتی مرکز تھا اس لئے یہاں کے بہت سے باشندوں کو مغربی پاکستان کی تجارتی منڈیاں ہاتھ سے نکل جانے پر وہاں رہنا بیکار معلوم ہوا ہے۔ [illegible] یہاں کی تجارت اور صنعت کو سخت نقصان پہنچا ہے۔ [illegible] کی دشواریوں سے اور کئی دوسری مشکلات کی بنا پر ان کا امرتسر میں رہنا مشکل ہو گیا ہے۔ [illegible] شہر کی طرف [illegible] امرتسر واپس آ گئے ہیں۔ کیونکہ ان کو وہاں معاشی صورت حالات کی بہتری نظر نہیں آئی [illegible] مقامی تاجر بہت پریشان ہیں اور حکومت کو برا بھلا کہتے ہیں۔ [illegible] ان سب باتوں کی وجہ سے شہر میں خوف و ہراس پھیل گیا ہے۔ [illegible] آدمی ایسے رہ گئے ہیں جن کے پاس موٹریں ہیں۔

برلن کی ناکہ بندی ختم ہونے کا وقت آگیا

برلن ۷ ستمبر۔ کوئلہ کی گاڑیاں انجن لگی ہوئی برطانوی علاقہ کے چھوٹے سے اسٹیشن پر جو برلن جانے والی لائن پر واقع ہے کھڑی ہوئی ہیں۔ ریلوے ملازمین سب اپنی ڈیوٹی پر حاضر تھے۔ وہ جرمنی کے دارالسلطنت سے ہری روشنی کا انتظار کر رہے تھیں۔ گذشتہ ناکہ بندی کو گیارہ ہفتہ سے زیادہ ہو گئے ہیں [illegible] ناکہ بندی کے ختم ہونے کی امید پیدا ہو گئی ہے۔

اس سلسلہ میں جو گفت و شنید ہو رہی ہے وہ کامیابی کی حد تک پہنچ گئی۔ مذکورہ بالا برطانوی علاقہ کے اسٹیشن کے ریلوے حکام نے اس کامیابی کی توقع کی اطلاع کی تائید کرتے ہوئے کہا کہ امید ہے کہ برلن اور مغربی علاقوں کے درمیان جلد ہی آمد و رفت جاری ہو جائے گی۔ (باقی پلٹ میں)

ضرورت

جامع مسجد کلاں سہارنپور کے لئے ایک مولوی صاحب سند یافتہ مدرسہ مظاہر علوم سہارنپور یا دارالعلوم دیوبند کی جو بامحاورہ ترجمہ قرآن مجید [illegible] بعد نماز فجر و مسائل نماز بعد نماز عصر اور وعظ بعد نماز جمعہ [illegible] ہونا ضروری ہے۔ عمر ۴۰ سال سے کم نہ ہو۔ پنج وقتی نماز جامع مسجد میں پڑھنی ہو گی [illegible] ترقی دی جائے گی۔ تنخواہ [illegible] — قاضی محمد ظفر احمد خان متولی جامع مسجد کلاں سہارنپور

جمعیۃ علماء ہند کا واحد ترجمان

روزنامہ

الجمعیۃ

ید اللہ علی الجماعۃ

ایڈیٹر محمد عثمان فارقلیط

قائم شدہ ۱۹۲۵ء

فون نمبر ۵۸۵۵

رجسٹرڈ ڈی نمبر ۹۷

سالانہ قیمت چالیس روپے ششماہی بیس روپے سہ ماہی گیارہ روپے

تار کا پتہ "الجمعیۃ" دہلی

قیمت فی پرچہ دو آنے | جلد ۳۰ | دہلی یوم پنجشنبہ ۴ ذیقعدہ ۱۳۶۷ھ ہجری مطابق ۹ ستمبر ۱۹۴۸ء | نمبر ۱۹۳ | بذریعہ ہوائی جہاز ڈھائی آنہ ...

رہائشی مکان کی ضرورت ہے

ایک شریف، ملنسار اور تعلیم یافتہ عیسائی خاندان کیلئے دہلی کے کسی اچھے علاقہ میں کشادہ مکان یا کوٹھی کی ضرورت ہے۔ کرایہ معقول پیش کیا جاوے گا۔

خ معرفت روزانہ اخبار الجمعیۃ دہلی

کشمیر میں ابھی لڑائی بند نہیں ہوگی۔ کشمیر کمیشن کا اعلان

پاکستان نے کمیشن کی تجاویز کو غیر مشروط طور پر تسلیم نہیں کیا

جنگ بند کرنے کے مسئلے پر ہند اور پاکستان سے گفت و شنید جاری رہے گی

جنوبی بیت المقدس میں عربوں کی گولہ باری

کاؤنٹ برنا ڈوٹ عرب لیڈروں سے گفتگو کرنے اسکندریہ روانہ ہوگئے

ریڈ کراس کے علاقے

نوشہرہ کے مغرب میں ۲۵ قبائلی ہلاک

ہماری فوجوں سے مقابلہ۔ دشمن پسپا

انسانی یادداشت میں یو۔ پی میں سب سے بڑا سیلاب

فصلوں اور مویشیوں کو بے اندازہ نقصان، بنارس شہر میں پانی ہی پانی

پاکستان کے خلاف لڑنا افغانستان کی خلاف ورزی کے مترادف ہے

افغانی علماء نے وزیرستان میں پہونچکر پروپیگنڈہ کرنا شروع کیا

برما میں ہر طرف سے بغاوت پھوٹ پڑی۔ رنگون کا شہر خطرے میں

کرین قبیلے کے سپاہیوں کا پام پر قبضہ

کیا ہندوستان برطانوی دولت مشترکہ میں شامل رہے گا؟

کانگریس پارٹی دولت مشترکہ سے علیحدہ ہونے کے حق میں

کحل بقائی

دہلی کے مشہور آنکھوں کے معالج خاندان

بقاوالوں کی مایہ ناز ایجاد۔ آنکھوں کی تمام شکایات کے لئے اکسیر اور تندرست آنکھوں کا محافظ ہے۔ قیمت فی شیشی ایک روپیہ

دواخانہ بقائی چتلی قبر دہلی

روزانہ
الجمعیۃ
دہلی
۹ ستمبر ۱۹۴۸ء

زبان کا مسئلہ اور جمعیۃ علماء

ہم زبان کے مسئلہ میں عرض کر چکے ہیں کہ ہندی کے ساتھ اردو زبان اور اردو رسم الخط کی ترقی ملک کی ایک مشترک اور غیر فرقہ وارانہ خدمت ہے اور مختلف قوموں کے اشتراک اور ہمدردی سے ہی ملک کی عام اور مقبول زبان کا تحفظ کیا جا سکتا ہے ہم اس بات کے قائل نہیں کہ ابتدائی مدارس اور جونیر ہائی اسکولوں میں اردو زبان کو اختیاری مضمون کی حیثیت دینے سے اس کا تحفظ ہو جائے گا، کیونکہ اس طرح اس کی عمومی حیثیت قائم نہیں رہتی اور وہ صرف مسلمانوں کے ساتھ مخصوص ہو کر رہ جاتی ہے، اردو کی اختیاری حیثیت کا مطلب تو یہ ہے کہ اسے صرف مسلمان پڑھیں اور سکھیں اور دوسری قومیں ہندی پر زور لگائیں اور اسی میں مہارت پیدا کر کے سرکاری ملازم بنیں۔ ہم چاہتے ہیں کہ مشترک زبان کی ذمہ داری بھی مشترک ہو اور مسلمان کوئی ایسی روش اختیار نہ کریں جس سے اردو زبان صرف ان کی زبان بن کر رہ جائے اور چونکہ صوبائی حکومتوں کے فیصلہ کے بعد اس صورت حال کا پیدا ہونا ضروری ہے اس لئے ہندوستان کے ادیبوں، لسانیات کے ماہروں، شاعروں، اخبار نویسوں اور ہندو مسلم اتحاد کے حامیوں کا فرض ہے کہ وہ ابھی سے اس پر قابو پانے اور اس کی سیکولر حیثیت مقرر کرنے کے لئے کوشش کریں اور ملک کی مشترک زبان کی اہمیت پر حرف نہ آنے دیں!

اس سلسلہ میں جمعیۃ علماء ہند نے پچھلے دور میں جو مساعی انجام دی ہیں انہیں یہاں نظر و پیش نظر رکھنا چاہیے یہ ظاہر ہے کہ جمعیۃ علماء ہند کا دائرہ عمل فرقہ وارانہ سیاست کے دائرہ سے بالکل الگ رہا ہے اس نے اپنی سرفروشانہ کوششوں سے کانگریس کی ہر عملی تحریک کو کامیاب بنایا اور نازک سے نازک اوقات میں اس کا ساتھ دیا اور اس کا ساتھ دینے کی کوشش کی ۔۔۔ تھی کہ اسے ہندو جماعت کی حیثیت سے ۔۔۔ اور یاد کرائے کہ مسلمانوں کا اس کے ساتھ کوئی تعلق نہیں مگر جمعیۃ علماء ہند نے اپنی شرکت سے دانشمندی سے اس منصوبہ کو خاک میں ملایا اور یہ ثابت کر دیا کہ ہندوستان کے مسلمان جنگ آزادی میں اس کے ساتھ شریک ہیں اور نہ صرف شریک بلکہ بہت سے علماؤں نے اپنے خون سے اس کی بنیادوں کو سینچا ہے اور جمعیۃ علماء نے قید و بند کے مصائب جھیل کر اس کی رگوں میں زندگی کا گرم خون دوڑایا، جمعیۃ علماء ہند ہمیشہ کانگریس کے مسلک کی پابند رہی ہے اس لئے اس نے ۔۔۔۔ زبان کے معاملہ میں بھی وہی مسلک اختیار کیا جو کانگریس کا بنیادی اور عمومی مسلک ہے، کانگریس نے اپنے بنیادی حقوق میں آخری اور قطعی بات طے کر دی ہے کہ اقلیتوں کی زبان رسم الخط اور ان کا تحفظ رہیگا اور اکثریت کے دباؤ سے انکی حفاظت کی جائے گی، ان حقوق اور اصول کا تحفظ ان قوم پرور مسلمانوں کی مساعی کا رہین منت ہے جو کانگریس میں شامل رہے اور کانگریس کے اندر اپنے حقوق کیلئے لڑے ان حضرات کی کوششوں کا آج تک یہ اثر ہے کہ آل انڈیا کانگریس کے اجلاس بمبئی منعقدہ اپریل ۱۹۴۸ء میں جب اردو اور ہندی کے متعلق تجویز پیش ہوئی تو اکثریت اردو کی مخالف اور ہندی کی مؤید تھی مگر جمعیۃ علماء کے زبردست دلائل نے حالات کا رخ بدل دیا اور صدر کانگریس بابو راجندر پرشاد مجبور ہو گئے کہ اصل تجویز کو ملتوی کر کے ارکان کو مزید غور و فکر کا موقعہ دیں اور اس راہ میں کوئی عاملانہ قدم نہ اٹھائیں ستمبر ۱۹۴۷ء میں جب کہ ہندوستان فسادات کی لپیٹ میں تھا یہ مسئلہ یوپی اسمبلی میں پیش ہوا، دو قومی نظریہ ایجاد کرنے والے اور مسلم لیگ کا پرچم بلند کرنے والے مسلمانوں کو احمق بنانے والے لیگی ممبروں نے چپ سادھ لی مگر یہی جمعیۃ علماء تھی جس کی شاخ یوپی نے تمام یوپی کے اندر اپنے سرکلر جاری کئے اور اس کے مطابق تمام صوبے میں احتجاجی جلسے منعقد ہوئے، تجاویز پاس ہوئیں اور یہ قرار دادیں ... صوبائی حکومت، کانگریس کمیٹیوں اور کانگریسی لیڈروں کے پاس ارسال کی گئیں! فسادات کے زمانہ میں جمعیۃ علماء ہند کے یہی ارکان تھے جو مہاتما گاندھی کے پاس دوڑ دوڑ کے پھرتے تھے اور انہیں تمام حالات سے باخبر رکھتے تھے، چنانچہ جب دہلی میں کچھ سکون ہوا تو مہاتما جی نے ان بزرگوں سے کہنا شروع کیا کہ اب میں آپ کو نہیں چھوڑوں گا کیونکہ مجھے آپ سے اردو کے سلسلہ میں بہت کام لینا ہے۔

علاوہ ازیں جمعیۃ علماء ہند کے پلیٹ فارم سے بھی ملک کی مشترک زبان کی حمایت میں متعدد بار آواز بلند ہو چکی ہے، بمبئی کے اجلاس میں اسکی طرف سے ایک وفد مرتب کیا گیا تھا تاکہ وہ وزیر تعلیم یوپی اور وزیر اعظم یوپی سے ملاقات کر کے زبان کے مسئلہ کی وضاحت کرے، غرض جمعیۃ علماء ہند اردو کے مسئلہ سے غافل نہیں ہے کیونکہ کانگریس کا بنیادی حقوق اور اس کی مشتہرہ پالیسی اس کے ساتھ ہے اور اسے یقین ہے کہ جب فرقہ وارانہ بحران کی شدت کم ہو گی اور حالات معمول پر آئیں گے تو کانگریس اور کانگریسی حکومت اپنے فیصلہ سے انحراف نہیں کریگی اور ملک کی مشترک زبان کے بارے میں پوری احتیاط کے ساتھ اور اپنی شان کے شایان قدم اٹھائے گی۔

ایک نئی سازش

ناظرین کرام ۵ ستمبر کے ۔۔۔ میں اس خط کا اقتباس ۔۔۔ ہونگے جو دہلی سے مئو کے بعض ۔۔۔ مسلمانوں کو موصول ہوا ہے، اس خط میں عجیب قسم کی شرارت کی گئی ہے، مئو کے وہ مسلمان جنہوں نے جمعیۃ علماء اور کانگریس کا ساتھ دیا انہیں اس خط میں لکھا گیا ہے کہ تمہارے بہت سے خطوط موصول ہوئے ۔۔۔ جو ہتھیار ۔۔۔ تھا اس کے ہتھیار خرید ۔۔۔ کی کوشش کریں اور اپنا ۔۔۔ آپ کے ۔۔۔ اس خط کی نقل بھیجکر ہم ۔۔۔ ہیں کہ ہم اس شرارت کا سد باب ۔۔۔ کے جواب میں صرف اتنا عرض کریں گے کہ مسلمانوں کو گرفتار کرانے اور انہیں غیر وفادار اور جاسوس ثابت کرنے کے لئے کوئی خفیہ جماعت منظم سازش کر رہی ہے، ممکن ہے اور لوگوں کو بھی اس قسم کے خطوط موصول ہوئے ہوں اور انہوں نے گھبرا کر انہیں ضائع کر دیا ہو، مگر ہمارا مشورہ یہ ہے کہ جس مسلمان کو اس قسم کا خط موصول ہو وہ فوراً قریب کے تھانہ میں اس کی رپورٹ کرے اور خط کو بجنسہ پولیس کے حوالہ کر دے، ہم نہیں کہہ سکتے کہ کس قدر مسلمان اس سازش کا شکار ہو چکے ہیں اور آیندہ یہ سازش کیا شکل اختیار کرے، اس لئے مسلمانوں کو بہت ہوشیار رہنا چاہیے، ہم حکام سے بھی عرض کریں گے کہ وہ اس سازش کا پتہ لگائیں اور مسلمانوں کی گرفتاری میں احتیاط سے کام لیں بعض جگہ ایک اور طرز کی سازش چل رہی ہے، پولیس کو خفیہ طریقہ پر اطلاع دیجاتی ہے کہ فلاں مسلمان حیدرآباد کا جاسوس ہے اور فلاں مسلمان ہتھیار جمع کر رہا

اچھی باتیں!

ان الذین ۔۔۔ تا ۔۔۔ عملاً (پ ۱۶ ع ۱۶)

جو لوگ ایمان کی دولت حاصل کر کے حسن عمل کا ثبوت دیں گے تو ہم بھی ان کے نتائج کو ضائع نہیں کرینگے۔

یاد رکھئے اعمال کے نتائج کبھی ضائع نہیں ہوتے اور کبھی کسی کام کا الٹا نتیجہ نہیں نکلتا، یہ قانون فطرت کے خلاف ہے کہ انسان کے عمل میں حسن ہو، افادیت ہو، مگر نتیجہ اس کا برا نکلے، اچھا عمل اچھا نتیجہ پیدا کرے گا اور اچھی قوم کو اچھا پھل ملیگا، اگر مسلمان برباد اور ذلیل ہیں تو وہ خارجی اسباب کے ساتھ داخلی اسباب پر بھی غور کریں اور سوچیں کہ ان کی یہ حالت کیوں ہوئی! خدا کے فیصلے بدلا نہیں کرتے خدا کے قانون میں تبدیلی نہیں ہوا کرتی اگر گندم سے گندم پیدا ہوتا ہے اور جو سے جو تو کوئی وجہ نہیں کہ اچھے اعمال سے اچھا نتیجہ پیدا نہ ہو! آج مسلمان پر خدا کا عذاب نازل ہوا ہے مگر اس کی بدمستی اور غفلت کی سرشاری میں کوئی فرق نہیں آیا وہی فریب وہی دغا وہی دغابازی وہی دلآزاری وہی غنڈہ پن وہی رندی اور بدکرداری اگر وہ اپنی وضع کے پابند ہیں تو خدا کا قانون بھی اٹل ہے اور صرف اسلام کا نام لینے اور مذہب کے پردہ میں اسلام کی بیخ کنی کرنے سے بگڑے ہوئے حالات کبھی نہیں بدل سکتے!۔

مہاتما گاندھی کا مقدمہ قتل:

ریلوے افسروں کی شہادتیں

دہلی ۶ ستمبر آج لال قلعہ دہلی میں مسٹر آتما چرن سپیشل مجسٹریٹ کی عدالت میں کرکرے کے وکیل مسٹر ڈانگے نے یہ درخواست پیش کی کہ استغاثہ کے گواہ رمن لال ڈلیا بائی اسحاق سی تو مرتبہ ۳ ستمبر کو کاغذات کی کاربن کاپیاں پیش کی ہیں جنہیں نا قابل پذیرائی قرار دے کر ان گواہوں کی زبانی شہادت سے کاٹ دیا جائے یہ کاغذات سر چند کا ٹکٹوں کی پرچی اور لفٹننٹ روڈ اسٹیشنوں میں جمع کئے گئے ٹکٹوں کے رجسٹر ہیں درخواست دہندہ نے کہا ہے کہ یہ رجسٹر کاربن کاپی ہونے کی وجہ سے ثانوی شہادت کا درجہ رکھتا ہے کیونکہ یہ پہلے پنسل سے لکھی گئی تھی۔ سرکاری استغاثہ نے وہ کاغذات پیش نہیں کئے اس کے علاوہ مسٹر ڈلیا بائی نے جو رجسٹر پیش کیا ہے وہ جائز تحویل سے پیش نہیں کیا گیا۔

اس کے بعد عدالت میں استغاثہ کے گواہ مسٹر ناتھو لال اگروال اسسٹنٹ اکاؤنٹس آفیسر بی بی اینڈ سی آئی ریلوے اجمیر کی گواہی ہوئی گواہ نے عدالت میں بیان کیا کہ دادر سے دلے پارلے تک کا تیسرے درجے کا ٹکٹ نمبر ۵۸۹۱ جو اس سال ۳۰ جنوری کو ۱۲ بجے دوپہر سے ۷ بجے شام تک بیچا گیا ہوا دکھایا گیا ہے۔

گواہ نے مزید بتایا کہ اس کے محکمہ کا ایک یہ کام بی بی اینڈ سی آئی ریلوے کے تمام اسٹیشنوں پر ٹکٹوں کی فروخت کی تفصیلات وصول کرنا ہے۔ تمام اسٹیشنوں کو جمع شدہ ٹکٹوں کی روزانہ تفصیلات اور ٹکٹوں کی فروختگی کی ماہواری تفصیلات بھیجنی پڑتی ہیں۔ ہر ایک اسٹیشن پر جمع شدہ ٹکٹوں اور غائب شدہ ٹکٹوں کا ایک ریکارڈ رکھا جاتا ہے۔ ڈپلیکیٹ کاپی مجھے رمسٹرا گروال کو بھیج دی جاتی ہے۔ ہر درجہ کے ٹکٹوں اور ہر اسٹیشنوں کے لئے جو ٹکٹ جاری ہوتے ہیں۔ ان پر ۰۰۰۰ سے ۹۹۹۹ تک نمبر لگائے جاتے ہیں۔ ولے پارلے ریلوے اسٹیشن پر ۳۰ جنوری ۱۹۴۸ء کو جو ٹکٹ جمع ہوئے ان کی روزانہ رپورٹ (جو عدالت میں موجود ہے) میرے دفتر میں موصول ہوئی۔ غائب شدہ ٹکٹوں کے نمبر رپورٹ کے آخری کالم میں درج کئے جاتے ہیں۔

گواہ نے بتایا کہ رپورٹ میں دادر سے دلے پارلے تک تیسرے درجے کا ٹکٹ نمبر ۵۸۹۱ ۱۲۰ بجے دوپہر اور ۷ بجے شام کے درمیانی جمع شدہ دکھلایا گیا ہے۔ ایک ہی سلسلہ اور ایک ہی نمبر کا اسی اسٹیشن کے لئے دوسرا ٹکٹ اسی دن جاری ہونا ناممکن ہے۔ جب تک اسی دن ۲۴ گھنٹوں میں ایک لاکھ ٹکٹ جاری نہ ہو جائیں۔

بمبئی کے نواحی اسٹیشنوں سے دوسرے اسٹیشن کے لئے بہت سے ٹکٹ دیئے جاتے ہیں۔ اس لئے انہیں جمع نہیں کیا جاتا۔ اکاؤنٹس انسپکٹر اسٹیشنوں پر کچھ عرصہ کے بعد جا کر ٹکٹوں کے اکٹھا کرنے کے کام کی دیکھ بھال کرتے ہیں۔

گواہ پر استغاثہ کے وکیل نے جرح کی۔ مسٹر ڈانگے کی جرح کا جواب دیتے ہوئے گواہ نے کہا کہ میرے ماتحت بہت سے کلرک ہیں۔ جو ٹکٹوں کا کام کرتے ہیں۔ گواہ نے بتایا کہ بمبئی پولیس کے ڈپٹی کمشنر نے مجھے اطلاع دی کہ میں نے اس مقدمے کے بارے میں گواہی دینی ہے۔ اور جو کاغذات میں ضروری سمجھوں ساتھ لے لوں۔ میں نے اپنے کلرک سے ٹکٹ اسٹیٹمنٹ وغیرہ منگوائی۔

بعد ازاں گواہ پر مسٹر ڈانگے نے جرح شروع کی گواہ نے بیان کیا کہ میں ہیڈ ۔۔۔ دادر کے ٹریفک اکاؤنٹس کے دفتر میں کام کرتا ہوں جس اسٹیشن کے لئے ٹکٹ جاری ہوتے ہیں۔ وہاں تقریباً ۵ فی صدی ٹکٹ گم ہو جاتے ہیں۔

(باقی صفحہ ۴ پر)

ہے اخبار کہ پولیس آدم ملتی ہے نہ تا دیب کیا مسلمانوں کو پریشان کرنا شروع کر دیتی ہے، امروہہ میں تو بعض اخبار نے مسلم خواتین کی نسبت بھی پولیس کو گمراہ کرنے کی کوشش کی چنانچہ وہاں کے مسلمانوں نے بھی ہم کو اس غیبی گولہ کی اطلاع دیکر اپنے ۔۔۔ کا اظہار کیا ہے، پولیس افسروں کو چاہیے ۔۔۔ اطلاعات پر مسلمانوں کی عزت پر ہاتھ نہ ڈالیں ۔۔۔ خطوط کے بارے میں محتاط رہیں اور اس فتنہ ۔۔۔ کے لئے مسلمانوں کا ہاتھ بٹائیں۔

دروغ بافیاں

اخبارات میں ایک خبر شائع ہوئی تھی کہ انسپکٹر جنرل پولیس بہار کے دفتر سے ایک ٹرانسمیٹر سخت پہرہ کے باوجود چوری ہو گیا اور وہ سکریٹ کے ایک مسلمان ملازم کے پاس سے جو پاکستان جانے والا تھا برآمد ہوا، اول تو حکومت ان فساد پرور اور فرقہ پرست اخبارات کی دروغ بافیوں پر کوئی توجہ نہیں دیتی اگر دیتی بھی ہے تو صرف اس قدر کہ فلاں خبر بے بنیاد ہے، چنانچہ اس خبر کے متعلق حکومت بہار نے اعلان کیا کہ ٹرانسمیٹر چوری تو ضرور ہوا مگر اس کے نزدیک پہرہ کا کوئی انتظام نہ تھا، یہ خبر کہ یہ آلہ پاکستان لیجاتے ہوئے پکڑا گیا بے بنیاد ہے!

مگر یہ تو اخبارات کو دودھ پلا پلا کر موٹا کرنا ہوا حکومت کیوں ان فساد پرور اخبارات کو سزا نہیں دیتی! کیا اب مسلمان کی عزت کی کوئی قیمت نہیں رہی!

سیر و سیاحت

سیاح کے قلم سے

ہمیں مسٹر گپتا اور جی وی ایس لپا اسپیکر بمبئی اسمبلی نے ایک ہی فقرہ میں زبان کا مسئلہ حل کر دیا، آپ فرماتے ہیں ہندی اور ہندوستانی کی بحث میں کچھ فائدہ نہیں۔ ہندوستانی زبان تو صرف بولی جانے والی زبان ہے اور ہندی اس کی اپنی گرامر ہی نہیں۔

بہار شاد فرمایا ہندوستانی زبان صرف بولی جانے والی زبان ہے غالباً اسی لئے یہ ہندوستانی بولی اور سمجھی جاتی ہے اور جبھی مسٹر ٹنڈن جیسے ہندی زبان کے عاشق جب بولتے ہیں تو بڑی کاوش سے، اور وہ بھی ٹھیٹ ہندوستانی میں۔ کیونکہ جانتے ہیں ہندی صرف لکھنے کی زبان ہے بولنے اور سمجھنے کی نہیں۔

سنا ہے کچھ دن ہوئے ایک صاحب ایک ضروری شکایت کے ازالہ کے لئے سردار پٹیل کے پاس تشریف لے گئے۔ اگرچہ اردو ادب کے ماہر تھے اور بہت اچھی ہندوستانی بول سکتے تھے لیکن اس خیال سے کہ ریڈیو کے وزیر ہیں ٹھیٹ سنسکرت نما ہندی میں بولنے لگے۔ اب سردار پٹیل تھے کہ ٹک ٹک دیدم دم نہ کشیدم۔ ایک لفظ پلے نہ پڑا آخر مجبور ہو کر فرمانے لگے بھائی ایسی زبان میں بولو جسے میں سمجھ لوں۔ انہوں نے دست بستہ عرض کی حضور میں تو آپ جیسے ریڈیو کی ریڈیائی زبان بول رہا ہوں۔ سردار صاحب لاجواب ۔۔۔

اگر اس وقت سردار صاحب کو مسٹر گپتا کے ۔۔۔ بچارے کے سمجھنے کو علم ہو جاتا تو وہ ٹھیٹ جانتے کہ زبان اور رعایت ۔۔۔ کی زبان میں کہتے ۔۔۔ چونکہ خبریں اور دوسرا اعلام نشر ہونے ۔۔۔ تحریر میں آ جاتا ہے اس لئے زبان ۔۔۔ آتی ہے لوگ نہیں سمجھتے اگر ایسا ۔۔۔ ہو جاتا ہے ۔۔۔ بولنے کی زبان ہی ہے ۔۔۔ جیسے کہ ۔۔۔ جب تک آل انڈیا ریڈیو کی زبان کو سنتا کہنے کا اہم گرامر موجود ہے اور جو صرف لکھنے اور کسی چیز کو سمجھنے میں لانے کی زبان ہے۔

مگر ہم سے پوچھو تو آل انڈیا ریڈیو کی ضرورت ہی یوں ہی معاملہ چلے دیا جائے تاکہ زمانہ ہے لوگ ریڈیو پروگرام اور خبریں سمجھنے لگیں گے تو خواہ مخواہ ہم ہٹے ہوں گے۔ جب تک کہ ملی ہیں ذہب اچھا ہے ہمیں ملک کی بنیاد سنت اور اعتماد پر ہوا ہے کسی پروپیگنڈہ کی ضرورت بھی نہیں اس کی آواز تو دراصل اس کے دل کی آواز؟ اور یہ دل سے جو بات نکلتی ہے اثر رکھتی ہے پر نہیں طاقت پرواز مگر رکھتی ہے

کیا فرماتے ہیں جناب ہندی پرچار کہ ابھی ٹک پیش ہیں کہتے کہ ہندوستانی زبان ریڈیو کی کام نہ چلنے ۔۔۔ ملک کے ۔۔۔ بولی جانے والی نہیں سہارا خیال ہے آپ لوگ کے خلاف دھونی کیوں نہ رمایا جائے۔

ایڈیٹر کے نام خطوط

(ایڈیٹر کا مراسلہ نگار کی رائے سے متفق ہونا ضروری نہیں ہے)

"امن یا جنگ"

مکرمی۔ آزادی کے بعد سے آثار اچھے نہیں۔ جبکہ کل تو ہند عوام کے تعمیری کاموں پر اپنی توجہ مبذول کرنی چاہیے تھی یہ کشمیر میں پاکستان سے لڑنے پر مجبور ہو گئی ہے اس کا نتیجہ یہ ہے کہ دونوں ملکوں میں یورپ کے ہتھیار بنانے اور فروخت کرنے والے تاجروں کے لئے بہت وسیع میدان پیدا ہو گیا ہے۔ یورپ کے اسلحہ ساز ہم کو ایک دوسرے کی گردن کاٹنے کے لئے اسلحہ فراہم کر رہے ہیں۔ آجکل پاکستان کا ملاقہ امریکہ اور اس کے ساتھیوں کے لئے ایک بہت بڑا خزانہ ہے۔ برلن کا جمود دن بدن زیادہ سنگین ہوتا جا رہا ہے لوگ کہتے ہیں کہ امریکہ اور روس میں جنگ چھڑنے والی ہے اس امر کی تہہ میں یہ راز پوشیدہ ہے کہ یہ جنگ نسلی جنگ ہوگی۔ سمجھوتہ کا کوئی امکان نہیں لڑائی ہو کر رہے گی۔ لڑائی کی صورت میں امریکہ کی خواہش ہے کہ شمال مغربی سرحدی صوبہ کو روس کے خلاف بطور ایک مرکز کے استعمال کرے۔ ہو سکتا ہے کہ امریکہ نے پاکستان اور حیدرآباد کو مدد کی پیشکش کی ہو۔ بشرطیکہ پاکستان امریکی سپاہیوں کو شمال مغربی سرحد کو بطور مرکز کے استعمال کرنے دے روس پر حملہ کرنے دے۔ حالیہ واقعات سے یہ بات پایہ ثبوت کو پہنچ جاتی ہے۔ پاکستان کشمیر میں ایسے آلات حرب استعمال کر رہا ہے۔ جن کو وہ بڑی قیمت دے کر بھی نہیں خرید سکتا۔ یقیناً یہ سامان بڑی طاقتوں نے فراہم کیا ہوگا۔ ہو سکتا ہے کہ پاکستان نے سرحدی صوبہ امریکہ کے حوالے کرنے کا وعدہ کر لیا ہو تاکہ وہاں روس کے خلاف مرکز بنایا جا سکے اور اس پیشکش کے بدلے میں امریکہ نے بڑے بڑے وعدے کئے ہوں۔

واقعات کی رفتار بہت بری ہے۔ خان بادشاہ خاں کی گرفتاری ایک عظیم جدوجہد کا پیش خیمہ معلوم ہوتی ہے۔ بادشاہ خاں اس بات کے لئے کبھی تیار نہ ہوئے کہ ان کے صوبہ کو مرکز بنایا جائے وہ اس کے لئے اپنی جان کی بھی پرواہ نہ کرتے وہ پاکستان میں لڑائی روک سکتے تھے۔ اگر انڈین یونین پاکستان اور حیدرآباد کے ساتھ دوستانہ برتاؤ کرتی تو پاکستان اس امریکہ کے لئے اتنی جلدی تیار نہ ہو جاتا۔ فرقہ وارانہ فسادات کشمیر کی جنگ حیدرآباد کا مسئلہ یہ سب ایسے واقعات ہیں جو پاکستان کو ۔۔۔ سرمایہ داروں کے پنجہ میں پھنسنے پر مجبور کر رہے ہیں۔ اور ہند یونین اپنا ملک کمیونسٹوں کے حوالہ کر رہی ہے۔ کشمیر اور حیدرآباد میں انڈین یونین کی فتح ناممکن ہے کیونکہ یورپ کا سرمایہ ان دونوں کی پشت پر ہے۔

اگر ہند یونین نے حیدرآباد کے خلاف جنگ شروع

کی صیہانکہ لیڈر مینوں کی خواہش ہے تاکہ وہ ہمارے اختلاف سے زیادہ سے زیادہ فائدہ اٹھا سکیں یا کشمیر میں جنگ جاری رکھی تو یہ امریکہ یا روس کی عملی امداد کے بغیر کچھ نہ کر سکیں گی۔ جنگ کے جاری رکھنے سے یا نئی لڑائی شروع کرنے سے عوام کی اقتصادی حالت پر بہت اثر پڑیگا۔ مختلف طبقوں کے اختلافات خطرناک حد تک بڑھ جائیں گے۔ کہا جاتا ہے کہ فسادات کشمیر اب قائم ہو جائیگی پارلیمنٹ حکومت۔ ہندیونین میں ہوگوں کی معاشی حالت اتنی خراب ہے کہ جب تک حکومت ہند تعمیری کام شروع کر کے عوام کا معیار بلند نہ کرے اس بات کا خطرہ ہے کہ کمیونسٹ ایک دن ضرور ملک پر غالب آ جائیں گے اب جنگ جاری رکھنے یا شروع کرنے کا خیال ترک کر دینا چاہیے اور ہندی عوام کو فیصلہ کرنا چاہیے اگر وہ امن اور کشمیر کے حق میں فیصلہ دیں تو یہ ان کی بھلائی کے لئے ہوگا۔ اگر امن قائم کر دیا گیا تو جمہوریت زندہ رہے گی۔ ڈکٹیٹری صرف اس صورت میں قائم ہو سکے گی کہ لڑائی ہو بعض لوگ فرقہ وارانہ جنون پیدا کر کے عوام کی ترقی روکنا چاہتے ہیں اگر ہندوستان امن کا ماحول کرے تو پاکستان کو بھی سرحدی صوبہ کی پیشکش کو واپس لینا ہوگا کیونکہ پاکستان اور حیدرآباد کو یورپ سے ناجائز اسلحہ پہنچانے والوں کی امداد کی ضرورت نہ ہوگی اگر سرحدی صوبہ میں جنگ ہوئی تو ہندوستان پر اس کا برا اثر پڑے گا۔ اگر ہند جنگ سے نجات حاصل کرے تو ملک تباہی سے بچ جائے گا بلکہ ملک کی داخلی اور خارجی پالیسی میں اہم تبدیلیاں ہوں گی آئیے ہم خود بھی زندہ رہیں اور دوسروں کو بھی زندہ رہنے دیں وقت کی اہم ضرورت یہ ہے کہ سرمایہ داری اور کمیونزم میں سمجھوتہ ہو جائے کیا ہندی عوام اور ہندی لیڈر ایسے آپ ان اہم امور کا اہل ثابت کریں گے۔

ہندوستان کا المحدیث بے خبر نہیں

خیالی ہے آج ہندوستان کی ساری جماعتیں اپنے تعمیری امور میں مشغول ہیں، ہر فرد کے دل میں ملک کے انتقالی منصوبوں کی طرف بلند بالا تر سیلان و رجحان پیدا ہو چکا ہے۔ ہر شخص کی نظر ایک حسین و دائم انقلاب مستقبل کے لئے بیقرار ہے ایسے وقت میں المحدیث ہند کا بھی ایک معیاری پروگرام ہے جس سے وطن کے کاخ و کوئی خواہش نگاہیں ترس رہی ہیں۔ لیکن اخباروں کے ذریعہ یہ معلوم کر کے بہت افسوس ہوا کہ پاکستان کے بعض شیعہ بانہ کٹ ۔۔۔

(باقی صفحہ ۴ پر)

کشمیر میں جنگ بند کرنے کیلئے اقوام متحدہ کے کمیشن کی تجاویز

کشمیر میں آزادانہ رائے دہی کا یقین دلایا گیا

پاکستان قبائلیوں اور پاکستانیوں کو واپس بلانے میں اپنا پورا اثر استعمال کریگا

نئی دہلی ۔ستمبر۔ اقوام متحدہ کے کشمیر کمیشن نے کشمیر میں جنگ بند کرنے کے متعلق حکومت ہندوستان و حکومت پاکستان کے روبرو جو تجاویز رکھی ہیں وہ اب اخبارات میں شائع کرنے کے لئے دیدی گئی ہیں ان کی تفصیل ذیل میں درج ہے۔

حصہ اول

جنگ بند کرنیکا حکم

دوسرا حصہ

تیسرا حصہ

اقوام متحدہ کو عالمی پارلیمان میں تبدیل کرنے کی تحریک

ووٹ کا معیار ملک کے باشندوں کی تعداد سے قائم کیا جائیگا

پٹیالہ کانگرسی لیڈر گرفتار

بمبئی کی مسلم لیگ سیاسیات سے کنارہ کش ہوگئی

راجستھان ہائی کورٹ کا چیف جسٹس

کاٹھیاواڑ میں بارش کی قلت

قحط کی صورت پیدا ہوگئی

تبلیغی اجتماع

پناہ گزینوں کے لئے گرم کپڑے

جالندھر میں کپڑے کی تقسیم

ہندو مسلم اتحاد کے روح پرور نظارے

دنیا پر جنگ کے بادل منڈلا رہے ہیں

ادبی سوسائٹی کا قیام

ونوبا بھاوے کی تقریر

سردار پٹیل پٹھانکوٹ کانفرنس میں

مغربی پنجاب مالی اعتبار سے دیوالیہ نہیں ہوا

گورنر سر فرانسس موڈی کی طرف سے اخباری اطلاعات کی تردید

جنوبی افریقہ میں پھر ستیہ گرہ شروع ہوگیا

بالآخر فرانس میں نئی وزارت بن گئی

سوشلسٹوں نے مسٹر شومان سے تعاون کرلیا

حکومت صوبہ سرحد کی مذمت

بہاولپور میں یوم آزادی

جنتا پارٹی نیا انتخاب لڑے

حکیم مشتاق احمد صاحب کا مطالبہ

ڈاکٹر ... کا ماتم

مشرقی پاکستان میں سرحدی ملیشیا

ادیٹر کے نام خطوط

[illegible]

ہند پارلیمنٹ

شرنارتھیوں کو بسانے کیلئے حکومت ہند کا نیا اقدام

حکومت معاوضہ دے کر زمینوں پر قبضہ کرے گی

نئی دہلی ۔ ۲ ستمبر ۔ آج ہند پارلیمنٹ نے وزیر بحالیات مسٹر موہن لال سکسینہ کا بل پاس کر دیا ہے جس کا مقصد شرنارتھیوں کو بسانے کے لئے دہلی اور اجمیر میرواڑہ میں زمینیں حاصل کرنا ہے۔ بحث شروع ہونے سے پہلے ڈپٹی سکریٹری اننت سیانم آینگر نے جو کرسی صدارت پر تھے ۔ ہاؤس سے درخواست کی کہ پارلیمنٹ کے ایک سابق ممبر اشد موہن پودار کی موت پر اظہار افسوس کے لئے اجلاس میں کھڑے [illegible]

پروفیسر شبن لال سکسینہ نے کہا کہ [illegible] ... نا ممکن ہوگا دوسرے صوبوں کے لئے بھی اسی قسم کا قدم اٹھانا چاہئے ۔ دہلی میں اس سے شرنارتھیوں کا جم غفیر ہے کہ انہیں ہند کے دوسرے حصص میں مناسب طور سے نہیں بسایا گیا۔

مسٹر [illegible] بالی نے کہا کہ یہ کہنا غلط ہے کہ دہلی کے سوا سب صوبوں نے شرنارتھیوں کو بسانے سے انکار کر دیا۔ مدراس نے بہت سے شرنارتھیوں کو بسانے کی پیشکش کی تھی لیکن شرنارتھی وہاں جانے اور بسنے کے لئے تیار نہیں۔

وزیر بحالیات کا جواب

بحث کا جواب دیتے ہوئے مسٹر موہن لال سکسینہ نے کہا کہ حکومت نے ہر شرنارتھی کو بسانے اور کام پر لگانے کی ذمہ داری لی ہے۔ اس کے علاوہ حکومت نے یہ ذمہ داری بھی لی ہے کہ جہاں تک ممکن ہو شہر کے رہنے والے شہر ہی میں بسیں۔

اس شکایت کا کہ تمام صوبے پناہ گیروں کو بسانے کے لئے تیار نہیں مسٹر سکسینہ نے کہا کہ بھاولپور جیسی ریاست سے آنے والے لوگ شرنارتھی ہیں انہیں حاصل نہیں کر سکے اس لئے کہ صوبائی حکومت نے یہ اعتراض کیا کہ وہ پنجابی نہیں ہیں۔ اس کے بعد لوگ اس بات کی شکایت کیسے کر سکتے ہیں کہ یوپی نے بھی ان کے لئے دروازے بند کر دئے۔

میں اس خیال کی حمایت نہیں کر سکتا کہ تمام دوکاندار اور تمام وکلا ایک ہی پیشہ اختیار کریں۔ یہ اگر دولت پیدا کرنے والے لوگ نہیں ہیں تو یہ پیشے کبھی ترقی نہیں کر سکتے۔ جن لوگوں نے ہندوستان سے ہجرت کی ہے وہ عام طور پر کاریگر تھے جنہیں دولت پیدا کرنے والا کہا جا سکتا ہے حکومت کے پاس جو روپیہ ہے اس میں سے یہ ممکن نہیں ہے۔

[illegible] کو قرضہ دیا جا سکے۔ ... کو آپریٹو سوسائٹیاں قائم کر لی جائیں اور ان ہی کی معرفت قرضہ دیا جائے۔

پٹیالہ میں ۸ ہزار مکان خالی ہیں

مسٹر سکسینہ نے بتایا کہ لوگ کہتے ہیں کہ مشرقی پنجاب کے شہروں میں ضرورت سے زیادہ لوگ آ گئے ہیں لیکن مثال کے طور پر میری اطلاع یہ ہے کہ صرف پٹیالہ شہر میں آٹھ ہزار وہ مکانات خالی پڑے ہیں جنہیں مسلمان چھوڑ کر گئے تھے۔

آپ نے کہا کہ کوئی حکومت یا کوئی وزارت ان کی اس وقت تک مدد نہیں کر سکتی جب وہ خود ہی اپنی مدد نہ کریں۔ ایوان مسٹر دیش بندھو گپتا کی یہ ترمیم منظور کر لی کہ اس بل کے تحت جو زمین حاصل کی جائے اس کی بازار کی قیمت دی جائے یا ۴۰ فیصدی کے اضافہ سے وہ قیمت دی جائے جو یکم ستمبر ۱۹۳۹ء کی تھی۔

آراضیات کی ترقی!

ایک مختصر سی بحث کے بعد وزیر خوراک مسٹر جے رام داس دولت رام کا وہ بل بھی منظور کر لیا گیا جس کا مقصد دہلی اور اجمیر ماروار کے صوبوں میں آراضیات کی ترقی [illegible]

بڑی طاقتیں جنگ نہیں چاہتیں

اقوام متحدہ کے سکریٹری جنرل کا قیاس

اوسلو ۔ ۲ ستمبر ۔ اقوام متحدہ کے سکریٹری جنرل ایم ٹرگوی نے جو آج کل یہاں ہیں اپنی ایک نشری تقریر میں اپنا یہ خیال ظاہر کیا کہ کوئی بڑی طاقت نہ تو جنگ کی خواہاں ہے اور نہ اس کے لئے تیاری کر رہی ہے۔ ایم ٹرگوی نے رخصت پر آئے ہوئے ہیں اور اب چھٹیاں گذارنے میں مصروف ہیں۔ تقریر کے دوران میں آپ نے یہ کہا کہ بین الاقوامی حالات نازک ضرور ہیں لیکن اس قدر نہیں جتنا مبالغہ آمیزیوں کے ساتھ بیان کئے جاتے ہیں۔ اقوام متحدہ ایسی طاقت ہے جس نے تمام دنیا کو ایک جگہ کر دیا ہے۔

گاندھی جی کا مقدمۂ قتل

صفحہ ۲ سے آگے

دوسرے گواہ کا بیان

[illegible] بیان میں بتایا کہ ٹکٹ ... دادر کے لئے جاری کیا گیا ۔ اگر ٹکٹ ... تھانہ سے دادر کے لئے جاری کیا گیا ۔ دادر کے اسٹیشن ماسٹر کے ... اس سے برآمد ہوئے تھے ۔ وکیل استغاثہ نے ... ٹکٹ ... اور ... جو آپٹے اور کرکرے کے پاس سے برآمد ہوئے ۔ صفائی کی طرف سے یہ ثابت کرنے کیلئے استعمال کئے جا سکتے ہیں کہ آپٹے اور کرکرے ... دہلی میں نہیں تھے بلکہ بمبئی کے مضافات میں سفر کر رہے تھے استغاثہ ثابت کرنا چاہتا تھا کہ آپٹے اور کرکرے ... کو دہلی میں موجود تھے ۔ گواہ نے عدالت میں ایک رجسٹر پیش کیا اور کہا کہ بیچ کئے جانے والے ٹکٹوں کا اندراج اس رجسٹر میں روزانہ ۱، ۲ اور شب کو ۱۰ بجے ہوتا ہے ۔

آپٹے کے وکیل مسٹر بنرجی کی جرح پر گواہ نے کہا کہ جو ٹکٹ گم تھے وہ رجسٹر کے اندر دکھائے گئے ہیں ۔

گواہ نے کہا کہ وہ فروری کو جو ٹکٹ جمع کئے گئے ۔ ان کی تعداد ... تھی اور گم ہونے والے ٹکٹوں کی تعداد ... تھی ۔

مسٹر [illegible] : ۱۳ جنوری کو ٹکٹ شمار کرنے کے بعد تم نے کیا کیا ۔

جواب : مجھے معلوم نہیں ۔

اعتراض جائز قرار دے دیا

عدالت نے مسٹر [illegible] کے اعتراض کو جائز قرار دے دیا اور مسٹر جے ۔ پی ۔ قدوسانی جو تھانہ ریلوے اسٹیشن کا ٹکٹ کلکٹر تھا ۔ اس کی شہادت ناجائز قرار دی ۔

[illegible] نے اعتراض کیا کہ گواہ کی شہادت غیر متعلق ہے کیونکہ میرا موکل آپٹے ... کو استغاثہ کے مطابق بمبئی میں موجود تھا اس لئے گواہ کی شہادت کو قلمبند نہ کیا جائے ۔

مسٹر دفتری ملزم کی تلاشی سے جو چیزیں برآمد ہوئی ہیں ان میں ٹکٹ بھی شامل ہیں کچھ ٹکٹ استغاثہ کی طرف سے پیش کئے گئے ہیں اور بعض صفائی کی طرف سے اس لئے مجھے یہ ثابت کرنا ہے کہ یہ ٹکٹ ملزم نے خرید کئے ہیں ۔

وکلاء میں زبردست جرح

مسٹر دفتری بحث کر رہے تھے کہ مسٹر [illegible] نے بولنے کی کوشش کی ۔ مسٹر دفتری نے کہا کہ مسٹر [illegible] کو قانونی طور پر بولنے کا حق نہیں جبکہ میں بحث کر رہا ہوں اس پر مسٹر [illegible] ... [illegible]

ایک اور گواہ کا بیان

[illegible]

سہارنپور کی خبریں

نامہ نگار الجمعیۃ

کانسٹبل کو پیٹ دیا

۳ ستمبر ۔ کل شام تین چار بجے کے قریب چوک فوارے کے قریب بہت سے شرنارتھیوں نے ایک پولیس کے کانسٹبل کو پیٹ دیا ۔ واقعہ یوں ہوا کہ ایک کانسٹبل کا جو کہ سادہ کپڑوں میں ملبوس تھا کسی شرنارتھی دوکاندار سے کپڑا خریدتے ہوئے کچھ جھگڑا ہو گیا جس پر قریب ہی بیٹھے ہوئے شرنارتھی کانسٹبل پر بری طرح ٹوٹ پڑے حتی کہ اس کے کپڑے بھی پھاڑ دیئے کانسٹبل نے کوتوالی جا کر خبر کی وہاں سے کوتوال صاحب مع چند کانسٹبلوں کے آئے اور کئی حملہ آور شرنارتھیوں کو پکڑ کر کوتوالی لے گئے اس پر بہت سے شرنارتھی کوتوالی گئے اور اپنے ساتھیوں کی رہائی کا مطالبہ کرنے لگے اس افواہ سے تمام بازار میں گڑبڑی پھیل گئی ۔

دو چور پکڑے گئے

کل رات نو بجے کے قریب اناج کی پرانی منڈی سے دو چور پکڑے گئے ۔ سنا ہے یہ دونوں چور ریلوے مال گودام سے بنولوں کی بوریاں اور ایسی قسم کی دوسری چیزیں چرا کر لایا کرتے تھے اور پرانی منڈی کے ایک لالہ جی کو سستے داموں فروخت کیا کرتے تھے ۔ کل رات اتفاقاً ان کا سودا نہیں بنا بس پھر کیا تھا لالہ جی برافروختہ ہو گئے ۔ اور لگے شور مچانے چور چور پکڑو دوڑو ۔ شور سنکر آناً فاناً پچاسوں آدمی اکٹھے ہو گئے پولیس کو بلایا گیا اور چور گرفتار ہو گئے سنا ہے کہ لالہ جی نے اپنا غصہ اتارنے کے لئے چوروں کی کچھ تواضع بھی کی ۔

حیرت انگیز چوری

چند روز ہوئے اسلامیہ انٹر کالج میں بھی چوری ہو گئی ۔ چند کلاسوں کے تالے توڑ کر کچھ جزوی سامان ... کیا اور کالج کی مسجد کا نل جو کہ مدت سے ... تھا اس کی چھت توڑ کر زمین میں سے نکال لیا کیونکہ بغیر چھت کو توڑے نل کی نلی نہیں نکل سکتی تھی ، سنا ہے کہ نل کی نلی ۲۰ فٹ لمبی تھی اور یہ کام ہر ایک آدمی کے بس کا بھی نہیں جب تک کہ ایک ہوشیار مستری اور کئی مزدور نہ ہوں اور پھر اتنی بڑی چیز کا اس طرح چوری ہو جانا کسی کو خبر تک نہ ہو حیرت انگیز ہے ۔

فساد کرانے کی ناپاک کوشش

قصبہ رائے پور ضلع سہارنپور سے اطلاع آئی ہے کہ وہاں ایک ہندو مسجد میں آیا اور کہا کہ میں مسلمان ہونا چاہتا ہوں ۔ امام صاحب اور دیگر مسلمانوں نے اچھی طرح تسلی کرنے کے بعد اسے مسلمان کر لیا تھوڑی دیر کے بعد اسی بدبخت شخص نے بازار میں جا کر شور مچا دیا کہ مجھے مسلمانوں نے زبردستی مسلمان کر لیا ۔ اور میں بڑی مشکل سے بھاگ کر آیا ہوں اس سے ہندوؤں میں اشتعال پیدا ہو گیا اور قریب تھا کہ کوئی ناخوشگوار حادثہ پیش آ جائے کہ کچھ سمجھدار کانگریسی ہندوؤں نے اس معاملہ کی اچھی طرح تحقیق کی جس کے بعد اس شخص کی مکاری کا علم ہوا اور اسے حوالہ پولیس کر دیا گیا ۔

بڑودہ کی نئی حکومت کا اولین کارنامہ

قومی خدمات انجام دینے والوں کو انعام

بڑودہ ۔ ۳ ستمبر ۔ [illegible] بڑودہ میں اصلاحات کے سلسلہ میں ... حکومت کا ... [illegible]

[illegible]

ایک لیگی کا استعفیٰ

بمبئی ۔ [illegible] ... مسلم لیگ ... [illegible] ... اپنا استعفیٰ مسلم لیگ کے صدر اور سکریٹری کے پاس روانہ کر دیا ۔

بمبئی ۔ ۲ ستمبر ۔ مضافات بمبئی کی انجمن بہبودی [illegible] ... حکومت اپنے خرچ سے اچھوتوں کی ایک کالونی قائم کرے اور ان میں اچھوتوں کے لئے مکان تعمیر کر دے ۔

[illegible]

عدالت میں زبردست تعجب

[illegible]

سردار پٹیل کو معلوم ہو کہ میں دب جانے والا شخص نہیں ہوں

نائب وزیر اعظم کے انتباہ پر ماسٹر تارا سنگھ کی دھمکی

امرتسر ۔ ۳ ستمبر ۔ اکالی لیڈر ماسٹر تارا سنگھ نے ایک بیان میں کہا ہے کہ سردار پٹیل نے کسی اخباری اطلاع کی بنا پر مجھ پر ... [illegible] ... میں سردار پٹیل سے کہہ دینا چاہتا ہوں کہ میں دب جانے والا شخص نہیں ہوں ۔ اگر میں ... [illegible] ... شرنارتھیوں کی بحالی کا کام ... [illegible] ... آخر میں سردار پٹیل سے اپیل کی کہ وہ شرنارتھیوں کے متعلق زیادہ ... رویہ اختیار کریں گے ۔

روغن اکسیر دماغ ۔ اکسیر دنداں

دونوں ... شیخ الاسلام حضرت مولانا سید حسین احمد صاحب مدنی مدظلہ نے عرصہ تک استعمال فرمانے کے بعد یہ رائے ظاہر فرمائی ہے کہ

(۱) دماغ کے لئے ہمیشہ روغن استعمال کئے مگر جس خصوص انداز کا یہ روغن ہے میرے استعمال میں نہیں آیا ۔

(۲) اسی طرح یہ منجن اپنی سرعت تاثیر میں بے نظیر ہے ۔ خصوصاً مرض پائیوریا سے نجات دینا اس کا لازمی اثر ہے ۔

مجھے امید ہے کہ دماغ اور دانتوں کے مریض ان سے بہت زیادہ فائدہ حاصل کریں گے ۔

اکسیر دماغ فی شیشی ایک روپیہ چودہ آنے اکسیر دنداں فی شیشی ۹ آنے علاوہ محصول ڈاک

ہلال فارمیسی ۔ دیوبند ۔ ضلع سہارنپور

ایجنٹوں کی ضرورت

ہمارے خود بخود ۶ فائر کرنے والے امریکن ماڈل پستول اور اس کے کارتوس کی فروخت کے لئے محنتی ایجنٹوں کی ہر جگہ ضرورت ہے لائسنس کی ضرورت نہیں آج ہی نمونہ پستول اور شرائط ایجنسی کے لئے لکھیے

امریکن کارپوریشن سوترگنج کانپور

خط و کتابت کرتے وقت پتہ صاف اور خوشخط لکھئے ۔

اطلاع

مسمی بشیر احمد کو اطلاع دی جاتی ہے کہ اپنی واچ ... [illegible] ... اگر آج سے ... [illegible]

برما فوجوں کا ۵۰۰ باغیوں سے مقابلہ

حکومت کی کامیابی ۳۲ باغی ہلاک

رنگون ۷ ستمبر۔ حکومت برما کے ایک اعلان میں بتلایا گیا ہے کہ دریائے رنگون کے اوپری علاقوں میں تھتا ماین کے مقام پر حکومت کی فوجوں اور ۵۰۰ باغیوں میں زبردست مقابلہ ہوا جس میں ۳۲ باغی ہلاک ہوئے۔ رنگون اور پرم کے درمیان تھاراوادی کے علاقہ میں ... ۲۰۰ مربع میل کے حصہ پر باغیوں نے قبضہ کر لیا ہے۔

کیرنگ ... یہ نہیں بتایا گیا کہ پروگرام کی کیا حالت ہے ... کہ کرین نیشنل کے لوگوں نے وہاں حالات پر قابو پا لیا ہے۔

ہندوستان اور پاکستان سرحد پر بالکل امن ہے

فوجی تیاریوں اور کشیدگی کی اطلاعات بے بنیاد ہیں

... ستمبر۔ معلوم ہوا ہے کہ ... ڈپٹی کمشنر ہندوستان و پاکستان کی سرحد پر ایک مقام پر باہمی تعلقات کو استوار کرنے اور باہمی ... کے متعلق جھگڑا طے کرنے کے متعلق ایک دوسرے سے ملے۔ یہ ملاقات ... کے مقام پر ... ہوئی۔ اس کے بعد دونوں نے ساتھ کھانا کھایا۔ یہ ملاقات بہت دوستانہ ہوئی اور اس سے ظاہر ہوا کہ دونوں ملکوں کی سرحد پر ... میں دوستانہ تعلقات قائم ہیں۔ ... جنگی تیاریوں وغیرہ کی بہت سی بے بنیاد اطلاعات شائع ہوئی ہیں ... سرحد کے متعلق بہت سی تشویشناک اطلاعات ... علامت نہیں جس سے یہ ظاہر ہو سکے کہ فوجی تیاریاں ہو رہی ہیں ... اپنے کاروبار میں مصروف ہیں اور کسی قسم کی کشمکش نہیں پائی جاتی۔

قومی وزارت نے سرخ پوشوں پر مظالم کر کے اپنی فسطائیت کا ثبوت دیا ہے

شیخ الاسلام حضرت مولانا حسین احمد صاحب مدنی کا بیان

دہلی ۵ ستمبر۔ شیخ الاسلام حضرت مولانا حسین احمد صاحب مدنی نے اپنے ایک بیان میں صوبہ سرحد کے اندر سرخ پوشوں پر قومی وزارت کے مظالم کی سخت مذمت کی ہے اور کہا ہے کہ قومی وزارت نے ان خادمان وطن کو مشق ستم بنا کر اپنی فسطائی ذہنیت کا ثبوت فراہم کیا ہے۔ آپ نے مسلمانان پاکستان کے اہل شعور سے اس امر کا بھی مطالبہ کیا ہے کہ وہ سرخ پوشوں کی حمایت میں صدائے احتجاج بلند کریں۔ حضرت مولانا کا پورا بیان ذیل میں ہے:-

صوبہ سرحد میں خدائی خدمتگاروں اور سرخ پوشوں کے ساتھ جو برتاؤ ہوا وہ اگر صحیح حالات پر مبنی ہے تو سخت قابل افسوس اور لائق مذمت ہے۔ خدائی خدمتگار قوم کے سچے خادم اور ملک کے مخلص سپاہی ہیں۔ جنگ آزادی میں انہوں نے جس طرح بڑھ چڑھ کر حصہ لیا اور ... قربانیاں دیں اسے دنیا کبھی فراموش نہیں کر سکتی۔ قومی وزارت نے ان خادمان وطن کو مشق ستم بنا کر اپنی فسطائی ذہنیت کا ثبوت فراہم کیا ہے۔ مجھے امید ہے کہ خود پاکستان کا انصاف پسند طبقہ اسے نفرت کی نگاہ سے دیکھے گا۔ میں مسلمانان پاکستان کے اہل شعور سے مطالبہ کروں گا کہ وہ سرخ پوشوں کی حمایت میں صدائے احتجاج بلند کریں اور قومی وزارت کو آگاہ کریں کہ اسلام کے نام پر ان کی یہ فسطائیت برداشت نہیں کی جائے گی۔

... کے کم از کم سو ابتدائی ممبر ہوں۔ سو سے کم ممبروں پر جمعیۃ قائم نہیں کی جا سکتی۔ اگر کسی نے ایسا کر لیا تو وہ جمعیۃ جمعیۃ نہیں سمجھی جائے گی اور اس کو ضلع میں نمائندگی اور الحاق کا کوئی حق نہ ہوگا۔

جس طرح میعاد کے بعد فارم پر کر کے کوئی شخص ممبر نہیں بن سکتا اسی طرح کوئی مقامی جمعیۃ میعاد کے بعد جمعیۃ تصور نہیں کی جا سکتی اور اس کو کوئی نمائندگی نہیں مل سکتی۔ اس ...

ممبر سازی اور انتخاب کا وقت پر ہونا بہت ضروری ہے پھر چونکہ ضلع جمعیۃ کا انتخاب مقامی اور ابتدائی جمعیتوں پر منحصر ہے اس لئے اس کا باقاعدہ ہونا اور بھی ضروری ہے۔ امید ہے صوبہ متحدہ کے تمام نظما اس پر پوری توجہ صرف کریں گے۔

(شفیق امروہوی)

(خادم جمعیۃ علماء صوبہ متحدہ)

یہودیوں کی نام نہاد حکومت دیوالیہ ہو گئی

دس کروڑ ڈالر نہ ملے تو ستمبر میں ختم ہو جائے گی

... ستمبر۔ ایک امریکی اخبار ... نے اس خیال کا اظہار کیا ہے کہ فلسطین میں یہودیوں کی حکومت اسرائیل اقتصادی مشکلات کے باعث آئندہ تین یا چار ہفتہ میں ختم ہو جائے گی۔ اس کے بچاؤ کی دو ہی صورتیں ہیں کہ ... امپورٹ ایکسپورٹ بینک ... دس کروڑ ڈالر قرضہ دے یا عارضی صلح ختم ہو جائے۔

ماتحت جمعیتوں کو ضروری ہدایت

... یاد رہے کہ جو لوگ ۱۹۴۸ء کی ممبر سازی کے ... ۱۵ جنوری ۱۹۴۸ء تو ... کر دی گئی تھی۔ لہذا جنوری ۱۹۴۸ء تک بننے والے ممبر گزشتہ سال کے ممبر شمار کئے جائیں گے۔ اور وہ نئے انتخابات میں کوئی حصہ نہ لے سکیں گے۔ ... انتخابات میں صرف وہی حضرات حصہ لے سکیں گے جو اس سال اپریل ۱۹۴۸ء سے نومبر ۱۹۴۸ء تک جمعیۃ علما کے فارم رکنیت پر دستخط کر چکے ہوں گے۔ اور یہی ممبر ... لے سکیں گے۔

نیز ہر مقامی جمعیۃ علماء کے لئے ضروری ہے کہ اس ...

... جمعیتوں کی ممبر سازی ماہ نومبر تک مکمل کر لیں۔ نومبر کے آخر تک مقامی جمعیتوں کا انتخاب ہو جانا چاہئے اور اس انتخاب کے نتائج ... فارم رکنیت دسمبر کے پہلے ہفتہ میں ضلع جمعیۃ کے پاس پہنچ جانا چاہئیں۔

خوشنما حمائل شریف مترجم

یہ حمائل شریف اپنی خوبیوں اور خصوصیتوں کے لحاظ سے بے مثل ہے اس میں وہ خصوصیتیں ایسی ہیں جو مجموعی اعتبار سے کسی دوسری حمائل شریف یا قرآن مجید میں نہیں پائی جاتیں۔

1. اس کی تصحیح مولانا احمد علی صاحب محدث سہارنپوری کے مشہور و معروف نسخہ سے کی گئی ہے۔
2. ترجمہ زیر متن حضرت مولانا شاہ اشرف علی صاحب مع توضیحی عبارات۔
3. حدیثوں سے سورتوں اور آیتوں کی فضیلت۔
4. تمام سورتوں اور بہت سی آیتوں کی خاصیتیں۔
5. ہر سورت کے متعلق تعبیر خواب (حضرت مولانا عبد الرحمٰن صفوری)
6. فوائد القرآن (حضرت تھانوی)
7. موضح القرآن (حضرت شاہ عبد القادر)
8. تفسیر ابن کثیر، روح المعانی، خازن، لباب النقول وغیرہ مستند و معتبر کتابوں سے بہت سی آیتوں کی شان نزول۔
9. جس آیت سے جو مسئلے نکلے ہیں ان کی ضروری تفصیل۔ قرآن مجید کی تلاوت کے ظاہری اور باطنی آداب کے متعلق شروع میں ایک بصیرت افروز مقدمہ بھی ہے۔
10. خط خوشنما، صاف، روشن، تقطیع نہایت موزوں ... ہدیہ غیر مجلد صرف ... ہدیہ مجلد چرمی کلکتہ کی جلد سات روپیہ چار آنہ۔ معجز نما حمائل شریف ... ہدیہ غیر مجلد آٹھ روپیہ، ہدیہ مجلد دس روپیہ

مکتبہ برہان اردو بازار جامع مسجد دہلی

پانچ ہزار روپے کے نقد انعامات تقسیم کر دیئے گئے

آسان اردو معمہ رجسٹرڈ نمبر ۸ ماڈل ٹاؤن (لاہور) کا شاندار نتیجہ

... اگست تک آسان اردو معمہ رجسٹرڈ نمبر ۸ کے جو حل تم کو وصول ہوئے اور جن پر قواعد معمہ کی پابندی کی گئی تھی شامل مقابلہ کئے گئے۔ پہلا انعام مبلغ ۳ ہزار روپے بالکل صحیح حل بھیجنے پر مسٹر عبد الرزاق ... کراچی کو دیا گیا۔ ایک غلطی والے ۲۳ حل نکلے جن پر دوسرا انعام ۱۲ سو روپے ... روپے فی حل تقسیم کیا گیا (۱) ... (۲) اے حمید لائل پور (۳) ... (۴) محمد رفیق شاہ کراچی (۵) ظہور احمد دہلی (۶) ایم جمال الدین ... (۸) ... (۹) ... ملتان (۱۰) شوکت حسین رام پور (۱۱) ... (۱۳) ... (۱۴) ... نصیر الدین ... (۱۵) ... (۱۸) الطاف صدیقی کراچی (۱۹) ... (۲۱) ... بمبئی (۲۲) محمد طفیل بمبئی۔ دو غلطی والے دس حل نکلے ہیں ان پر تیسرا انعام ۵ سو روپے ... فی حل تقسیم کیا گیا۔ چوتھا انعام ایک سو پچاس روپے سب سے زیادہ حل بھیجنے پر ... کو دیا گیا۔ سب کو انعامات بھیج دیئے گئے ہیں۔ صحیح حل اور بورڈ درج ہے آسان اردو معمہ رجسٹرڈ نمبر ۸ کا مکمل نتیجہ ... یکم ستمبر میں دیکھیں۔

۱	ا	ا	ن	ج	ی	ر
۲	ب	ز			ا	ر
۳	ب	ا	س		ی	
۴	ت	ق	ی		ر	
۵	ب	ر	ث			
۶	ف	ا	د			
۷	و	ا	م			
۸	ک	ف	ن			
۹	ا	د	ن			

دو صد روپے کے انعامات

نوٹ:- کئی اخبارات میں پریس کی غلطی سے ... اعتراض کیا اس لئے مجبوراً میعاد داخلہ وغیرہ بڑھا دینا پڑی۔

(۱) پہلا انعام:- بالکل صحیح حل بھیجنے والے کو مبلغ ... روپیہ نقد ... مفت جو کبھی مطلوب ہو۔

(۲) دوسرا انعام:- ایک غلطی کرنے والوں کو ... (۳) تیسرا انعام سب سے زیادہ حل بھیجنے والے کو مبلغ ... (۴) چوتھا انعام سب سے پہلے حل بھیجنے والے کو دس روپیہ نقد۔

انعامی جبری معمہ

شرائط:- (۱) فیس داخلہ فی حل ۸ ... (۲) ایک حل سے زیادہ حلوں کے واسطے ... (۵) صحیح حل وہی تصور ہوگا جو ہمارے سر بمہر حل سے ... (۶) معمہ کی آمدنی کے مطابق انعامات کی رقم گھٹائی بڑھائی جا سکتی ہے ... منیجر جبری معمہ کا فیصلہ قطعی و اطمینان ...

رائے صاحب ایل شرما اینڈ سنز ریسلز اینڈ بینکرز (۲۵) جگادھری E.P.

الجمعیۃ بک ڈپو کی قابل قدر کتابیں

قصص القرآن مولفہ حضرت مولانا حفظ الرحمٰن صاحب ناظم اعلیٰ جمعیۃ علماء ہند۔ یہ کتاب انبیاء علیہم السلام کی سوانح حیات کے ساتھ ساتھ قرآن مجید کے بہت بڑے حصہ کی مستند تفسیر بھی ہے اس کتاب میں عبرتوں اور نصیحتوں کا ایک بیش بہا ذخیرہ جمع کر دیا گیا ہے اس کے چار حصے ہیں قیمت حصہ اول ... حصہ دوم مجلد ... حصہ سوم مجلد ... حصہ چہارم مجلد ۲ روپے ...

نبی عربی ... صلی اللہ علیہ وسلم ... تاریخ ملت کا پہلا حصہ ہے جس میں آنحضور کے تمام حالات زندگی کی اختصار اور جامعیت کے ساتھ بیان کیا گیا ہے قیمت ایک روپے بارہ آنے

خلافت راشدہ یہ تاریخ ملت کا دوسرا حصہ ہے جس میں خلفائے راشدین کے تمام حالات و واقعات مستند تاریخوں سے لکھ کر جمع کر دیئے گئے ہیں قیمت مجلد ...

خلافت بنی امیہ یہ تاریخ ملت کا تیسرا حصہ ہے جس میں بنی امیہ کے تمام حالات و واقعات مستند تاریخوں سے جمع کئے گئے ہیں زبان نہایت سادہ اور سہل ہے۔ قیمت ۳ روپے بارہ آنے (۱۲/۳)

جمعیۃ علما کیا ہے حصہ اول جمعیۃ علماء ہند کے اغراض و مقاصد اور اس کی خدمات قیمت چھ آنے (۶/)

جمعیۃ علما کیا ہے حصہ دوم معہ تقریر جمعیۃ علماء ہند کی بیس سالہ تجاویز کا مجموعہ قیمت دو روپے چار آنے

اسلامی پرچم جمعیۃ علما ہند کے جھنڈے پر فاضلانہ اور اسلامی روشنی میں تبصرہ۔ قیمت تین آنے (۳/)

نور الاصباح یعنی نور الایضاح اردو کا ترجمہ اور شرح جو عربی کے ابتدائی طلباء کے لئے بہت مفید ہے اور ہر مسلمان کے لئے فقہی مسائل کا بہت بڑا ذخیرہ ہے قیمت ...

تاریخ اسلام حضرت مولانا سید محمد میاں صاحب ناظم جمعیۃ علما ہند کی مشہور تصنیف ہے جو دار العلوم دیوبند میں داخل نصاب ہے قیمت حصہ اول ۸/ حصہ دوم ... حصہ سوم ...

ہمارے پیغمبر حضرت مولانا سید محمد میاں صاحب کی تالیف ہے یہ کتاب بھی اسلامی مدارس کے کورس میں شامل ہے قیمت صرف آٹھ آنے (۸/)

جنگ بلقان:- کس طرح صرف ۳۱۳ مسلمانوں نے ہزاروں کافروں پر فتح پائی قیمت صرف ۸/

اربعین:- اسلامی تعلیم کا مرقع قیمت ۱۲/

نوٹ:- مبلغ پانچ روپے یا اس سے زیادہ کی کتابیں خریدنے والے صاحبان کی خدمت میں چھ رسالے نمبر (۱) پاکستان کیا ہے (۲) لیگ کیا ہے (۳) مسٹر جناح کا پر اسرار معمہ (۴) شریعت بل اور لیگ (۵) سول میرج اور لیگ (۶) لیگ کی غلطیاں مفت پیش کی جائیں گی۔ ملنے کا پتہ

منیجر الجمعیۃ بک ڈپو گلی قاسم جان دہلی

سرمہ مقوی بصر ابتدائی نزول الماء کو روکنے، آنکھ کی خارش، پلکوں کے گرنے، پلکوں کے موٹے ہونے کی اصلاح کرنے کے لئے بے نظیر ہے قیمت فی شیشی تین ماشہ ایک روپیہ آٹھ آنے (عہ/۱)

سرمہ اصلاح چشم دھند، جالا، پھولا کے لئے اکسیر ہے بارہا آزمودہ ہے قیمت فی شیشی تین ماشہ تین روپے (صہ)

سفوف مجامعی جریان، سرعت انزال، کثرت احتلام اور ایسے اشخاص کے لئے جو خرابی صحت کی وجہ سے ناکارہ ہو گئے ہیں نہایت مجرب ہے بارہا تجربہ کیا جا چکا ہے قیمت چالیس خوراک دس روپے (عہ) فی خوراک چار آنے (۴/)

حب سمنی آتشک خواہ پرانی ہو یا نئی ایک ہفتہ میں ہمیشہ کے لئے آرام ہو جاتا ہے آزمودہ ہے قیمت مکمل خوراک سات روپے (عہ)

**حب ... ** ہاضمہ، ریح البواسیر، درد شکم، نفخ اور امراض جگر کے لئے اکسیر ہے قیمت فی شیشی چالیس گولیاں دو روپے آٹھ آنے (۸/۲)

حب شیر ملیشن بچوں کے امراض جگر، ڈبہ، دانت نکلنے کے لئے بے حد مفید ہے قیمت فی شیشی دس گولیاں دو روپے (۲)

سفوف سلطانی سیلان الرحم کے لئے اکسیر ثابت ہوئی ہے ہزاروں پر آزمائی جا چکی ہے قیمت چالیس خوراک پندرہ روپے (عہ) ملنے کا پتہ

حکیم صلاح الدین فاضل الطب والجراحۃ سیوہارہ ضلع بجنور یوپی

پانچ ہزار ۵۰۰۰ روپیہ کے

نقد انعامات

داخلہ کی آخری تاریخ ۲۵ ستمبر ۱۹۴۸ء

پہلا انعام (صحیح حل) تین ہزار روپیہ
دوسرا انعام (ایک غلطی) گیارہ سو روپیہ
تیسرا انعام (دو غلطی) سات سو روپیہ
چوتھا انعام (سب سے زیادہ حل بھیجنے والے کو) دو سو روپیہ

۱	ا	ا			ل	ر
۲	ت		ر		ی	ر
۳	ج		ا			ت
۴			ا		ر	ت
۵	ف	ر		ت		
۶	م	ر	ی			
۷		ر	ش			
۸	ح		ا			
۹	م	ر				

داخلہ:- پہلا حل ایک روپیہ ... فیس داخلہ بذریعہ منی آرڈر ... پوسٹل آرڈر ... ضرور بھیجئے۔

... صحیح حل وہی ہوگا جو ہمارے سر بمہر حل سے ... ہوگا صحیح حل اور مکمل نتیجہ ... ماڈل ...

آسان اردو معمہ (رجسٹرڈ) نمبر ۱۰، ماڈل ٹاؤن لاہور

ا لیبٹی سنٹرل ہوٹل ... انارکلی لاہور کی معرفت شائع ہو

جے پور کی سردی و بارش ۔ کانگریس سیشن کی تاریخ میں تبدیلی

ریاستوں میں کانگریس تنظیم جاری رکھنے کا مسئلہ کل پیش ہوگا

مدورا میں فساد ہوگیا

گاندھی جینتی

سی پی کے وزیر اعظم کی تقریر

ناگپور ۶ ستمبر۔ کل سی پی کے وزیر اعظم پنڈت ... نے ... ایک پبلک جلسہ میں تقریر کرتے ہوئے ہندوستان کے مسلمانوں کو مخاطب کرتے ہوئے ... دو قوموں کی تھیوری اور مسٹر جناح کو بھول جانا چاہئے۔

پاکستان کے جدید نوٹ لندن میں چھپ رہے ہیں

کراچی ۶ ستمبر۔ لندن میں پاکستان کے ایک اور دو روپے کے نوٹ چھپ رہے ہیں۔ ایک روپے کے نوٹ کا رنگ ... اور دو روپے کے نوٹ کا رنگ سبز ہوگا ... نوٹوں پر ... کی تصویریں ہیں ... لاہور کی بادشاہی مسجد، جہانگیر کے قلعہ کی تصویریں ہیں ... حکومت پاکستان کی منظوری باقی ہے ... دسمبر سے تمام نوٹ چلنے لگیں گے۔

یوپی میں سب سے بڑا سیلاب

صفحہ اول کالم ۴ سے آگے

آگرہ میں جمنا کا پانی ... فٹ تک پہنچ گیا ہے آگرہ، اٹاوہ، فتح پور والی سڑک ٹوٹ گئی ہے اور آمد و رفت بالکل بند ہوگئی ہے سڑک کا ... گھاٹ کا پل پانی میں ڈوبا ہوا ہے اور آمد و رفت بالکل بند ہے ... پل کو سخت نقصان پہنچ گیا ہے ... ہوئی دیکھی گئیں۔

کشمیر کمیشن کا اعلان

صفحہ اول کالم ۴ سے آگے

ہندوستان کا جواب

پاکستان کا جواب

۱۰ ستمبر کے بعد مغربی پنجاب سے پناہ گزینوں کا انخلا شروع ہو جائے گا

لاہور ... ستمبر۔ معلوم ہوا ہے کہ مغربی پنجاب سے پناہ گزینوں کا انخلا ۱۰ ستمبر سے شروع ہو جائے گا ...

پاکستان کی یقین دہانیوں کے باوجود

سندھ سے ہندوؤں کا انخلا جاری ہے

کراچی ... ستمبر۔ حکومت پاکستان اور حکومت سندھ ... کے باوجود سندھ کے ہندو ... چھوڑ رہے ہیں ...

دہلی کے شرنارتھی دکانداروں کا ستیہ گرہ ختم ہوگیا

پریس کانفرنس میں بیوپار منڈل کے صدر کا اعلان

دہلی ... ستمبر۔ دہلی میں شرنارتھی دکانداروں کی ایک ہفتہ کا ستیہ گرہ ... مقامی حکام اور ... بیوپار منڈل ... ختم ہوگیا ... ستیہ گرہی جو گرفتار کئے گئے تھے ... جیل سے رہا کر دیے گئے۔

غلط خیال

راجستھانی وزیر کا انتباہ

فرسٹ کلاس ختم

برطانوی یہودی کے خلاف مقدمہ

کراچی کے مقابلہ میں ایک نئے بندرگاہ کی تعمیر

نئی دہلی ۷ ستمبر۔ کل ہند کابینہ نے اس بات کا فیصلہ کر دیا کہ کانڈلہ (KANDLA) کو کراچی کے مقابلہ اہم بندرگاہ میں تبدیل کر دیا جائے۔ یہ مقام کاٹھیاواڑ میں واقع ہے ...

اطالیہ میں زبردست طوفان باد

اسی آدمی ہلاک ہوگئے

روم ۷ ستمبر۔ شمالی اطالیہ میں ایک زبردست ہوا کے طوفان سے ۸۰ آدمی ہلاک ہوگئے ہوا اب بھی طوفانی شکل میں چل رہی ہے ... نقصان پہنچا ہے اس کا اندازہ کئی لاکھ پونڈ کیا جا رہا ہے ...

افغانی علماء کا پروپگنڈہ

بقیہ صفحہ ایک کالم ۶

برما میں قیام امن

برما کے کمیونسٹوں کو کلکتہ سے ہدایات پہنچ رہی ہیں؟

کمیشن کے چیرمین کا جواب

رات کا دورہ

ہندوستان اور برطانیہ

صفحہ اول کالم ۶ سے آگے

ہند پارلیمنٹ

صفحہ ۱ سے آگے

سلک کی صنعت

لگان داری ریکارڈ بل!

دلیش سیوک سینا

جنرل سکریٹری کا استعفے

امرتسر ... ستمبر۔ دلیش سیوک سینا کے جنرل سکریٹری ... نے اپنے اس عہدہ سے استعفے دے دیا ہے۔

ماسٹر تارا سنگھ سکھستان کیلئے خفیہ کوشش کر رہے ہیں

اکالی لیڈر پر ایک مقامی معاصر کی کڑی نکتہ چینی

ایک چوکیدار کا قتل

غلہ بچانے کے لئے جان کی بھی پرواہ نہیں کی

رجسٹرڈ ڈی نمبر ۹۷

قائم شدہ سنہ ۱۹۲۵ع

جمعیۃ علماء ہند کا واحد ترجمان

روزنامہ

الجمعیۃ

یدُ اللہ علی الجماعۃ

ایڈیٹر محمد عثمان فارقلیط

تار کا پتہ "الجمعیۃ" دہلی

فون نمبر ۵۸۵۵

قیمت فی پرچہ دو آنے ۔ جلد ۳۰ ۔ دہلی یوم جمعہ ۵ ذیقعدہ سنہ ۱۳۶۷ ہجری مطابق ۱۰ ستمبر سنہ ۱۹۴۸ع ۔ نمبر ۱۹۴ ۔ بذریعہ ہوائی جہاز ڈاک فی آنہ ۲

سالانہ قیمت
چالیس روپے ششماہی بیس روپے
سہ ماہی گیارہ روپے

اکسیر دندان
دانتوں کے ہر مرض کیلئے اکسیر ثابت ہو چکا ہے ... قیمت فی شیشی ۹ علاوہ محصول ۔ ملنے کا پتہ
ہلال فارمیسی دیوبند ضلع سہارنپور

بیت المقدس میں یہودی اور عربوں میں پھر جھڑپیں شروع ہو گئیں

عربوں اور یہودیوں کا ایک دوسرے پر الزام

مستقل امن قائم کرنے کیلئے کاؤنٹ برناڈوٹ کی دوڑ دھوپ

بیت المقدس ۸ ستمبر۔ جب سے بیت المقدس میں عارضی صلح شروع ہوئی ہے اس وقت سے لے کر اس وقت تک سب سے بڑی لڑائی یہودیوں اور عربوں میں کل صبح شروع ہو گئی جبکہ دونوں نے ایک دوسرے کی چوکیوں پر زبردست گولہ باری کی۔ شرق اردن کے دار السلطنت عمان میں عرب لیجن کے ایک ترجمان نے کہا کہ زینبور پہاڑ جافہ دروازے پر عربوں کی پوزیشنوں پر گولہ باری کر کے یہودیوں نے صلح کی خلاف ورزی کی ہے ایک عرب سپاہی ہلاک اور ایک زخمی ہوا دو عربوں کے بے قاعدہ فوجی بھی زخمی ہوئے۔

اقوام متحدہ کی سرحدی پارٹی

کشمیر کے دورہ پر

سری نگر ۸ ستمبر۔ اقوام متحدہ کے کشمیر کمیشن کا نمائندہ تحقیقاتی وفد کل وادی کشمیر کے جنوبی علاقوں کا دورہ کرنے گیا۔ وفد نے ۱۵۰ میل کے لمبے چوڑے علاقہ کا معائنہ کر کے وہاں کے سیاسی اور اقتصادی حالات کا جائزہ لیا۔ اننت ناگ ضلع میں ممبران وفد نے کوآپریٹو سوسائٹیوں اور فروختگی کے اسٹوروں کا جو وہاں غلہ جمع کرنے اور اس کی تقسیم کرنے کی خاطر ترتیب دئے گئے ہیں معائنہ کیا۔ وفد نے وادی کشمیر اور اننت ناگ کے علاوہ دوسرے دیہی گاؤں کا بھی دورہ کیا۔

تشویشناک واقعات کے قریب

"ہو سکتا ہے ہم اس ملک میں بعض تشویشناک واقعات کے قریب ہوں ...... ان کے بارہ میں ہم نے اپنے رفقاء سے آپس میں تبادلۂ خیالات کیا ہے بلکہ ہم نے اپنے مشیروں سے بھی مشورہ حاصل کیا ہے ہم نے تمام نتائج و عواقب پر بھی غور و خوض کیا ہے ...... اور اس کے بعد ہی یہ قدم اٹھایا ہے اور ہم ہر نتائج پر پہنچے ہیں" یہ ہیں وہ الفاظ جو پنڈت جواہر لعل نہرو نے منگل کے دن ہندوستان پارلیمنٹ میں حیدرآباد کے متعلق ایک بیان دیتے ہوئے کہے۔

پنڈت نہرو کے حیدرآباد اور کشمیر پر بیانات کی پوری تفصیل صفحہ ۳ پر ملاحظہ کیجئے

حیدرآباد کی سرحد پر ہندوستانی اور ریاستی فوجوں میں جھڑپیں

حکومت ہند کے وزارت دفاع کا ایک کمیونکے

دہلی ۸ ستمبر۔ وزارت دفاع کے ایک کمیونکے میں کہا گیا ہے کہ مقامی انڈین یونین پولیس کی ... رضاکاروں نے سلسل فائرنگ کیا ... اس پر ہماری فوجوں نے حملہ کیا ... پانچ میل تک رضاکاروں کا تعاقب کیا اس تعاقب کے دوران میں کئی مرتبہ رضاکاروں اور انڈین یونین کے سپاہیوں نے ایک دوسرے پر فائرنگ کیا ...

حیدرآباد اور کشمیر کے متعلق پنڈت نہرو کے بیان کا خیر مقدم

پارلیمنٹری حلقوں میں اظہار اطمینان اور وزیر اعظم کی تائید

نئی دہلی ۸ ستمبر۔ ہندوستانی پارلیمنٹ کے حلقے پنڈت نہرو کے حیدرآباد والے بیان سے بہت خوش ہیں ... خیال ہے کہ ہندوستان کا سکندرآباد میں فوج رکھنے کا مطالبہ ... بالکل مطابق ہے۔

اس امر کی بھی زور دیا جا رہا ہے کہ سکندرآباد میں مقیم ہندوستانی فوج کے ذریعہ حیدرآباد کو انڈین یونین میں شامل ... ہندوستان کا داخلی امن بھی خطرہ میں پڑ گیا ہے ... رضاکاروں کی جماعت توڑ دی جائے ...

سیلاب کے پانی نے بنارس کو چاروں طرف سے گھیر لیا

بنارس ۸ ستمبر۔ دریائے گنگا کے پانی کی سطح ایک فٹ اور بلند ہو گئی ہے۔ سیلاب کے پانی نے شہر کو چاروں طرف سے گھیر لیا ہے اور مزید سڑکیں زیر آب ہو گئی ہیں۔

باقی صفحہ ۶ کالم ۳ پر

آنے جانے کیلئے پرمٹ سسٹم پاکستان نے بھی جاری کر دیا

کراچی ۸ ستمبر۔ آئندہ ہندوستان سے پاکستان آنے والے ... پرمٹ فرض قرار دیا جائے۔

برما میں نئی حکومت کا امکان

ہندوستان کے برمی سفیر وزیر خارجہ ہونگے

رنگون ۸ ستمبر۔ حکومت کے قریبی حلقوں سے معلوم ہوا ہے کہ اس ہفتہ برما میں نئی کابینہ بنائی جائے گی ...

بنارس کے قریب ریل گاڑی کو حادثہ

کثیر جانی و مالی نقصان

پانی میں اور زیادتی

پروم میں باغیوں کی حالت نازک ہو گئی

کرین قبیلہ اور حکومت برما میں سمجھوتہ

رنگون ۸ ستمبر۔ کل رات کے حکومت کے کمیونکے میں بتایا گیا ہے کہ پروم میں باغی گھر گئے ہیں اور ان کی حالت نازک ہو گئی ہے۔ حکومت کی فوجیں جو پروم کے خلاف فوجی کارروائی کر رہی ہیں ان کی پوزیشن تھاراوادی علاقہ میں بہت مضبوط ہے یہ علاقہ ۳۰ میل جنوب کی طرف ہے۔ بہت سے فوجی باغیوں نے اطاعت بھی قبول کر لی ہے۔

افسروں کے خلاف فوری تحقیقات

گاندھی جی کی راکھ بہادی گئی

انڈین پارلیمنٹ کا سب سے زیادہ اہم اجلاس

ممبران کی شہرت اور وقار میں زیادتی

نئی دہلی ۸ ستمبر۔ ہندوستانی پارلیمنٹ کا یہ مختصر اجلاس اگرچہ بعض سرکاری امور کے لئے منعقد ہوا تھا لیکن ... اس قدر زیادہ کام کرنا مناسب نہیں۔

(باقی صفحہ ۶ کالم ۲)

روزانہ
الجمعیۃ
دہلی
۱۰ ستمبر ۱۹۴۸ء

ورلڈ کانگریس آف چرچز

سنٹرڈم میں ورلڈ کانگریس آف چرچز کا اجلاس حال ہی میں منعقد ہوا ہے جس میں دنیا کے عیسائی پیشواؤں نے بین الاقوامی حالات کا جائزہ لیتے ہوئے تیسری عالمی جنگ کے امکان پر تشویش کا اظہار کیا ہے اور خدا سے دعا کی ہے کہ وہ انسانوں کو جنگ و پیکار کی تباہیوں سے بچائے اور انہیں انصاف اور محبت سے زندگی بسر کرنے کی توفیق دے۔

اس کانگریس کے ذریعہ دنیا کو جو پیغام دیا گیا ہے اس میں کہا گیا ہے کہ

"بعض قومیں خوش ہیں کہ آزادی ملی، بعض قوموں کو رنج ہے کہ انہیں آزادی نہیں ملی، بعض قومیں تقسیم کا ذائقہ چکھ رہی ہیں جدھر دیکھو خوف ہی خوف اور ہراس ہی ہراس نظر آئے گا۔ کروڑوں انسان بھوکے ہیں، لاکھوں انسان خانہ برباد اور بے وطن ہیں اور لاکھوں انسان ناامیدی کا شکار ہیں خدا کا فیصلہ نافذ ہوا اور ہم نے اسے قبول کیا کیونکہ دنیا کی مجرمانہ حرکتوں میں ہمارا بھی حصہ ہے، ہم نے خدا کے کلام کو اپنے اقتصادی، قومی اور نسلی مفاد کے لئے استعمال کیا ہے اور ہم ایسے ہوگئے ہیں کہ جنگ سے خوف تو کھاتے ہیں مگر اس سے نفرت نہیں کرتے ..... ہمیں ظلم اور بے رحمی اور نسلی امتیاز کا مقابلہ کرنا چاہیے، ہمیں پسماندوں، قیدیوں اور پناہ گزینوں کا ساتھ دینا چاہیے، خدا سے دعا کرنی چاہیے کہ ہمیں ان لوگوں کی رفاقت ملے جو انصاف، امن اور محبت کے لئے کام کرتے ہیں اور جو انسانیت کی خاطر ہر قسم کے مصائب جھیلنے کے لئے تیار ہیں!"

یورپ کو اپنی مسیحیت پر اب بھی فخر ہے کیتھولک اور پروٹسٹنٹ کرما اب بھی دلوں پر حکومت کر رہے ہیں، شاہ انگلستان کو اب بھی حامی دین مسیحی کے لقب سے پکارا جاتا ہے، انگلستان کے شاہی دستور میں اب بھی یہ دفعہ موجود ہے کہ انگلستان کا بادشاہ لب بھی چرچ آف انگلینڈ کے مسیحی اور قطری اور خیری روحانی کی کوششوں برابر حصہ لیتے ہیں اس کے باوجود یورپ کی مسیحیت نے اصولوں کو فراموش کر رکھا ہے ...

کا مسلک ترک کرکے امپیریلزم کو اپنا مذہب قرار دے لیا ہے۔ حضرت مسیح کی تعلیم تھی کہ ظالم کا مقابلہ مت کرو، مگر یورپ نے مظلوم کو نشانہ کرنے کا پیشہ اختیار کر رکھا ہے۔ انجیل مقدس کی ہدایت تھی کہ جو ...

... روسو ایک کروڑ انسانوں کو زندہ جلا دیا اور علم و حکمت کو قابل تعزیر جرم قرار دیکر علماء و حکماء کے لئے شکنجے تیار کئے گئے۔ مگر جب چرچ اور اسٹیٹ کی جدائی عمل میں آئی تو جس راستہ سے کلیسا کو باہر نکالا گیا اسی دروازہ سے اسٹیٹ کو داخل ہونے کا موقعہ ملا اور حکومتوں کے حصہ میں وہ تمام باقیات سیئات آئے جنہیں چرچ اپنے دائرہ میں چھوڑ کر رخصت ہوا تھا! گویا یورپ میں استبداد، غلامی، لوٹ کھسوٹ، قتل و غارتگری کی ابتدا مذہب کے نام سے ہوئی اور حکومتوں کو یہ تمام اثاثہ ورثہ میں ملا ان حالات میں جنگ اور بے رحمی، غلامی اور استبداد کے خلاف مذہبی پیشواؤں کا احتجاج اور جنگ کے امکانات کو ختم کرنے کے لئے دعائیں کیا اثر پیدا کر سکتی ہیں؟ اگر کیتھولک اور پروٹسٹنٹ کلیسا جنگ کو ختم کرنا چاہتی ہے تو اس کا علاج احساس و روحانی دعائیں نہیں ہوسکتیں، اس کا علاج یہ ہے کہ مغرب کے امپیریلزم کو ہمیشہ کے لئے غیر مسلح کر دیا جائے اور وہ ایک بین الاقوامی پارلیمنٹ کے سامنے جوابدہ ہو، اگر ورلڈ کانگریس آف چرچز اتنا بھی نہیں کر سکتی تو یقین رکھیے کہ خالی دعاؤں سے ایٹم بم میں کبھی کیڑے نہیں پڑیں گے۔

شرمناک الزام

مصر کے ایک مشہور اخبار نویس عبدالقادر مازنی کا ایک بیان پاکستانی اخبارات میں شائع ہوا ہے جس میں کہا گیا ہے کہ پنڈت جواہر لال نہرو اسلام دشمنی ... ہمیں حیرت ہے کہ مصر ...

ہم ہر طرح سے ثابت و ہاں اسلام دشمنی کا پرچار یہاں مسلم نوازی کا نوحہ! پاکستان کے اخبارات خوب سمجھ لیں کہ وہ اپنی حرکتوں سے ہندی مسلمان کے لئے کانٹے بو رہے ہیں۔ پنڈت جواہر لال نہرو جیسے جمہوریت کے پرجوش علمبردار متحدہ قومیت کی بے لوث ترجمان اور فرقہ پرستی کے سب سے بڑے دشمن کو اسلام دشمنی کے لئے مشہور کرنا کوئی اچھا نتیجہ پیدا نہیں کرے گا اگر وہ یاد رکھیں ... پنڈت جی کی بین الاقوامی شخصیت جھوٹے پروپیگنڈہ کے باوجود بے داغ شہرت کی سرمایہ دار رہے گی اور ان کی بے مثال رواداری اور انصاف پر وہی پر خاک اڑانے والے کبھی کامیاب نہ ہوں گے۔

جنگ نہیں ہوگی

اچھی باتیں!

المال والبنون زینۃ الحیوٰۃ الدنیا (پ ۱۵ ع ۱۸)

مال و منال اور اولاد دنیاوی زندگی کی زینت ہیں لیکن جو چیز اللہ کے نزدیک باقی رہنے والی ہے اور جس پر اجر مرتب ہونے والا ہے وہ نیکی اور بھلائی ہے۔

مال و دولت کی فراوانی اولاد و احفاد کی کثرت چند روز کا دل بہلاوا ہے جب وقت آتا ہے تو انسان کو یہ تمام چیزیں چھوڑنی پڑتی ہیں کیسا ہی بڑے سے بڑا انسان ہو اس کا انجام قبر کا ایک گوشہ یا خاک کی ایک چٹکی ہے، خوب مزے اڑا لو، خوب سمیٹ کر لو، خوب خوش ہو لو، مگر وقت آنے والا ہے کہ منہ پھاڑ کر ایڑیاں رگڑ کر چلتے ہوئے اور اس عدالت میں حاضر کئے جاؤ گے جس میں اعمال کا احتساب ہوگا اور یہاں پوچھا جائے گا کہ اگر کچھ ہے تو حاضر کرو۔

بقا کی دولت تو صرف بھلائی اور نیکی کو حاصل ہوگی باقی رہنا چاہتے ہو تو باقی رہنے والی زادراہ کا انتظام کرو اور ایسے کام کر جاؤ جو آڑے وقت میں کام آئیں۔ دنیا کی زندگی اور اس کے عیش پر بہک جانا اور نیکی اور بھلائی سے منہ موڑنا ایک ایسی محرومی ہے جس کی تلافی کبھی نہیں ہو سکتی۔

۱۴۶۶

کیا ہندوستان برطانوی دولت مشترکہ سے علیحدہ ہوجائیگا؟

(از اشرف بھوپالی)

ہندوستان کے سامنے اس وقت ایک بہت اہم سوال ہے اور وہ یہ کہ آیا ہندوستان کو برطانوی دولت مشترکہ میں شریک رہنا چاہیے۔ یا اسے تاج برطانیہ سے اپنے ہر قسم کے تعلق کو قطع کر لینا چاہیے۔ ہندوستان کے مدبر حکومت کے افراد اور پارلیمنٹ کی کانگریس پارٹی کے ممبر اس سوال پر سنجیدگی سے غور کر رہے ہیں۔

ہندوستان برطانوی دولت مشترکہ میں کیوں شریک ہوا؟ اس کا جواب آسان ہے جس وقت ہندوستان کو آزادی عطا ہوئی اور ملک کو دو حصوں میں تقسیم کیا گیا یعنی ہندوستان اور پاکستان میں اس وقت ہندوستان کیا بلکہ پاکستان کے لئے بھی اس کے سوا کوئی اور چارہ کار نہیں تھا کہ وہ برطانوی دولت مشترکہ میں شریک ہوجائے۔ خواہ یہ شرکت عارضی ہی کیوں نہ ہو اس سے ہندوستان اور پاکستان کو ایک ضروری استحکام حاصل ہو گیا جو کسی ملک میں آزاد حکومت بننے کے وقت نہایت ہی ضروری ہوتا ہے۔ علاوہ ازیں دونوں نئے ملکوں کو وہ امداد بھی اور دولت مشترکہ کے دوسرے ملکوں سے حاصل ہوگئی۔ جو ان کی تعمیر اور ان کے استحکام کے لئے ضروری ہے۔

... توجہ دے رہے ہیں۔

ہندوستان اور برطانوی دولت مشترکہ کے باہمی تعلقات پر نظر ثانی کرتے ہوئے ہمیں ایک بہت ہی اہم مسئلہ سے دو چار ہونا پڑتا ہے جو یہ ہے کہ آیا ہندوستان کو دولت مشترکہ میں شامل رہنا چاہیے یا نہیں؟ اس سوال کے جواب کی بنیاد مندرجہ ذیل امور پر ہے۔

۱۔ دنیا کا سیاسی اعتبار سے دو گروہوں یعنی (۱) اینگلو امریکن اور (۲) روسی گروپ میں تقسیم ہو جانا۔

۲۔ ایشیا کے بیشتر ممالک میں کمیونسٹوں کا بڑھتا ہوا اقتدار اور اینگلو امریکی اقتدار کو ختم کرنے کی زبردست جدوجہد۔

۳۔ مجلس تحفظ میں بالخصوص کشمیر کے مسئلہ پر برطانیہ کا ہندوستان کے ساتھ مخالفانہ رویہ۔

۴۔ جنوبی افریقہ میں دولت مشترکہ کا ممبر ہوتے ہوئے بھی ہندوستانیوں کے ساتھ توہین اور حقارت آمیز برتاؤ۔

۵۔ آئندہ ہونے والی جنگ میں ہندوستان کا غیر جانبداری کا اعلان اور اس کی یہ پالیسی۔

سیر و سیاحت

آج کل جاپان میں ناک سدھار کی تحریک بڑے زوروں پر ہے ... جاپانیوں کی بڑی عزت تھی گویا ایشیا کی ناک تھے لیکن یہ ناک کٹ گئی اب ... ہیں تاکہ پھر سے پہلی سی عزت حاصل ہو جائے

جاپانی نقالی کرنے میں مشہور ہیں۔ معمولی کھلونے سے لے کر ... بنا کر رکھ دیا۔ خوب سے خوب آدمی کو ... اصلی نہیں تو نقلی ضرور تھا۔ اسی طرح اب وہ اپنی چپٹی ناک کو عمل جراحی سے سیدھی ناک میں تبدیل کرکے نقلی یورپین یا امریکن بننے کی کوشش کر رہے ہیں تو اس میں تعجب کی کون سی بات ہے۔

... جاپانی بھی ناپسند ... عمل جراحی کے ذریعہ اپنی ناک کی وضاحت اور سر کو قائم کرنا چاہتے ہیں چپٹی ناک سیدھی ناک ہو جائے گی اور سیدھی ناک گویا ان کے مہذب ہونے کی علامت ہے۔

آخر یہ بار برایں ہمت مردانہ تو

اس وقت جاپانیوں کی چپٹی ناک کو سیدھا کرنے والے ڈاکٹروں کی تعداد بہت کم ہے۔ ٹوکیو میں تین، اوساکا میں دو اور ...

ناک کے سلسلہ میں صرف مرد ہی نہیں عورتیں بھی ہیں ... امریکن طرز کی ناک ... جاپانی عورتیں ... یہ بات ... کہ قسمت نے انہیں ... اپنی ناک ... کوشش ... اس میں آسانی ...

اڈیٹر کے نام ← خطوط

(اڈیٹر کا مراسلہ نگار کی رائے سے متفق ہونا ضروری نہیں ہے)

اسکولوں میں اردو

مکرمی۔ الجمعیۃ کی اشاعت مورخہ ۲ ماہ رواں میں آپ کا اداریہ نوٹ بعنوان "تعلیم اور مادری زبان" پڑھا جس میں کہا گیا ہے کہ:

"حکومت یوپی نے بھی اس اصول کو تسلیم کر لیا ہے اور وزیراعظم نے مسٹر ... کو لکھا ہے کہ ابتدائی تعلیم کے علاوہ جونیئر اور سینئر اسکولوں میں بھی جو طالب علم چاہے گا اردو زبان لے سکے گا۔"

... صفحات کرتا ہوں ... تمام سرکاری اور نیم سرکاری ... جاری کر دئیے جس کی روشنی میں ... کے سرپرستوں کے خواہش کے مطابق اردو کی تعلیم کا انتظام کیا جائے ... کو اردو زبان میں تعلیم حاصل کرنے کی اجازت ...

مزار باقی باللہ

[illegible]

ہند پارلیمنٹ میں کشمیر اور حیدرآباد کے متعلق پنڈت نہرو کے بیانات کی تفصیل

ہندوستان اپنے صحیح راستہ پر قائم ہے
لیکن پاکستان کے مقدمہ کی بنیاد مکر و فریب پر رکھی گئی

[illegible]

کشمیر کی کہانی

[illegible]

فضول الزام بازی

[illegible]

وزیر اعظم پاکستان کا دورہ

[illegible]

گاندھی جی کے قتل کا مقدمہ:
پنچ نامہ کی تیاری کے بارے میں مزید گواہوں کی شہادتیں

[illegible]

گوڈسے کی گرفتاری

[illegible]

مسٹر ایس وی سوروے کی شہادت

[illegible]

ہندوستان کا اخلاقی معیار

[illegible]

(باقی صفحہ ۔۔ کالم ۔۔ پر)

رضاکاروں کی فوج فوراً توڑ دو
نظام حیدرآباد کو الٹی میٹم ۔ سکندرآباد میں ہندی فوج رہے گی

[illegible]

کشمیر کے بارے میں پنڈت نہرو کا بیان

بنیادی حقائق

میرٹھ میں جزوی راشن جاری ہو گیا مگر راشن کارڈ اور دوکانوں کا پتہ نہیں

میرٹھ ۸ ستمبر۔ شہر میں جزوی راشن شروع ہوئے اگرچہ ایک ہفتہ گذر چکا ہے۔ لیکن بیشتر آبادی ابھی تک راشن کارڈوں سے محروم ہے۔

دودھ کی جانچ کرنیوالا سستا آلہ

نئی دہلی ۸ ستمبر۔ انڈین ڈیری ریسرچ انسٹی ٹیوٹ

نغمۂ آزادی

از نظم عثمانی دیوبندی

دن ہیں آزادی کے اب عشرت کے ساماں کیجیے
ڈالی ڈالی کو چمن کی گل بداماں کیجیے

جوہر ہستی ہے جو آزاد قوموں کے لیے
اپنے چہروں سے وہی شوکت نمایاں کیجیے

رہ نہ جائے دل کے گوشوں میں کبھی کوئی فساد
ربط باہم کے لئے پھر عہد و پیماں کیجیے

قوم پرور طاقتوں کو تیز کرنے کے لئے
دشمنوں کی سازشوں کا راز عریاں کیجیے

جس سے ہو دنیا میں روشن نام بھارت ورش کا
پھر مہیا اس طرح کا ساز و ساماں کیجیے

فرقہ بندوں کو نہ ملنے پائے دنیا میں اماں
ان پہ دنیا کی زمیں کو تنگ داماں کیجیے

اے ترنم چھیڑ کر نغمات آزادی کی دھن
آج محفل میں ہر ایک شے کو غزل خواں کیجیے

شیخ عبداللہ کو اپنی کامیابی کا یقین

مغربی پنجاب میں شراب بندی
کابینہ کے ہنگامی اجلاس میں فیصلہ

لاہور ۸ ستمبر۔ مغربی پنجاب کی کابینہ نے ایک ہنگامی اجلاس میں طے کیا کہ شراب بندی ... ڈاکٹر شراب پینے کا مشورہ دے ... کی اجازت ہوگی۔

فلم ایکٹر صادق کا مبینہ قتل

نظام حیدرآباد کو الٹی میٹم

دریائے ستلج سے مغربی پنجاب کی نہر کو پانی نہ پہنچنے کا خطرہ
خواجہ فضل الرحمن اور اعلیٰ افسروں نے نہری علاقوں کا دورہ کر لیا

مہاراجہ بھاؤنگر مدراس کے گورنر بن گئے
آخری انگریز گورنر بھی رخصت

کشمیر پنجاب اور سرحد میں زلزلہ

گورنر جنرل ہند کا پیغام

کشمیر کمیشن کی تجاویز

پیر کنتھی کے علاقہ میں رات بھر جنگ جاری رہی
ہندی طیاروں نے دشمن کے سامان حرب کے ذخائر تباہ کر دیئے

دہلی ۸ ستمبر۔ وزارت دفاع کا ایک اعلامیہ ظاہر ہے کہ پیر کی شب کو تمام رات کی مزید جنگ کے بعد ہماری فوجوں نے پکوتھی کے علاقہ میں پیر کنتھی کے جنوب میں دشمن کا ایک حملہ ناکام بنا دیا۔

ہند یونین میں جمعیۃ علماء کے کم از کم پندرہ لاکھ ممبر بنانے کا اہم کام
ناظم جمعیۃ علماء کی طرف سے صدر و ناظم صاحبان جمعیۃ کو ضروری ہدایتیں

خط و کتابت کرتے وقت اپنا پتہ صاف و خوش خط تحریر فرمائیں

کاٹھیاوار۔ کچھ کے ساحل پر بڑی بندرگاہ
کنڈلہ میں بندرگاہ بنائی جائے گی

نئی دہلی ۹ ستمبر۔ مغربی ساحل پر ایک بڑی بندرگاہ کی تعمیر کے سوال پر غور کرنے کے لئے جو کمیٹی مقرر کی گئی تھی اس کی رپورٹ شائع ہو گئی ہے۔ کمیٹی نے اپنی رپورٹ میں کاٹھیاواڑ سے کچھ تک کے ساحل پر ایک بڑی بندرگاہ کی تعمیر ضروری اور اہم قرار دیتے ہوئے خلیج کچھ میں کنڈلہ کے مقام پر ایک بڑی بندرگاہ بنانے کی سفارش کی ہے۔ کمیٹی کا کہنا ہے کہ کنڈلہ میں ایک قدرتی بندرگاہ مل گئی ہے جہاں تیزی کے ساتھ گودیاں وغیرہ تعمیر کی جا سکتی ہیں اور تجارت کی توسیع کے لحاظ سے اس کو ترقی دی جا سکتی ہے۔ جغرافیائی حیثیت سے یہ جگہ کراچی کا بہترین بدل ہے۔ [illegible]

میں بارہ ۳۰ فٹ گہرائی رہتی ہے۔ یہاں کھاڑی کے مہرے پر کچھ عرصہ ہوا ایک روک بن گئی ہے۔ مغربی ساحل پر زمین گہرے پانی سے دو تین فٹ نیچے ہے اور اسے بنانے میں کوئی مشکل پیش نہیں آئے گی۔ اس کی جغرافیائی حیثیت بہترین ہے اور اندرونی علاقے ضروریات پوری کرنے کے لئے یہ کراچی کا بہترین بدل ہے۔ کنڈلہ سے دہلی ۶۵۶ میل دور ہے اور کراچی سے دہلی کا فاصلہ ۸۰۳ میل ہے۔ اس طرح حیدرآباد کراچی ۳۷۳ میل اور کنڈلہ سے ۸۸ میل کے فاصلہ پر ہے۔ کمیٹی نے یہ تجویز کی ہے کہ کنڈلہ سے ایک ریلوے لائن بچھائی جائیں ایک بڑودہ لائن جس سے کنڈلہ ایک کا فاصلہ ۳۰ میل ہوگا اور لاگت تقریباً ... روپیہ ہوگی۔ [illegible]

کوئی قابل قدر بندرگاہ ... کافی مقدار میں پہنچ سکے گا۔ ہم رسالہ آپ کے متعلق کمیٹی نے پورے طور پر چھان بین کی اور تمام متعلقہ امور پر غور کیا۔ چنانچہ کمیٹی کی رائے میں شہر ... کنڈلہ ایک کنڈلہ کے شہر ... کافی مقدار میں پہنچ سکے گا۔

ساحلی علاقہ کی سرو ے

[illegible]

کنڈلہ کا انتخاب

[illegible]

تین ہزار سو زائد عازمین بیت اللہ کو بمبئی سے ڈینل مرام واپس آنا ہوگا
کسی فاضل جہاز کے جانیکا کوئی امکان نہیں پورٹ حج کمیٹی کا اعلان

دہلی ۹ ستمبر۔ مسٹر ... افسر پورٹ حج کمیٹی بمبئی حسب ذیل اطلاع برائے اشاعت بھیجی ہے۔ فاضل جہازوں کے بھیجے کا کوئی امکان نظر نہیں آتا۔ اس لئے تقریباً تین ہزار یا اس سے بھی زیادہ عازمین حج کو جنہوں نے خود کو رجسٹر نہیں کرایا تھا اور بمبئی میں آگئے ہیں نا امید اپنے گھروں کو لوٹنا پڑے گا۔

حج کے سفر کا ارادہ کرنے والوں کو اب مطلع کیا جاتا ہے کہ جنہوں نے جہازراں کمپنیوں کے ہاں پہلے سے اپنی نشست کو رجسٹر نہیں کرایا ہے اور جنہیں کمپنیوں نے بھیجنے کے لئے مدعو نہیں کیا ہے ان کو سفر کرنے کی اجازت نہیں دی جائے گی۔ مسافرخانہ میں بھی قیام کے لئے گنجائش نہیں ہے۔ اس لئے کسی صاحب کو اس تاریخ سے پہلے بمبئی پہنچنا چاہئے جس کو وہ جانے والے ہیں۔ ... اپنے ہمراہ اپنے عزیزوں اور دوستوں کو لانا چاہئے۔ ایس ایس اکبر جو ۹ ستمبر کو بمبئی سے روانہ ہونے والا تھا ۲۰ ستمبر تک کے لئے ملتوی کر دیا گیا ہے۔

کیا ہندوستان دولت مشترکہ سے الگ ہو جائے گا

صفحہ ۲ سے آگے

کو دو کر نا مستقل ہو رہا ہے۔

بظاہر تو ایسا معلوم ہوتا ہے کہ برطانوی کیبنٹ کی جارحانہ سرگرمیوں کا نتیجہ ہے لیکن اگر حقیقت پر نظر ڈالی جائے تو صاف نظر آتا ہے کہ اب ایشیا میں ... [illegible]

فرق بڑھا جائے جیسا کہ وہ فرق توہین اور حقارت کی حد تک پہنچ چکا تو ہندوستان نے اس فرق کو مٹانے اور جنوبی افریقہ کے اس طرز عمل کو جبل ... اصولی اور اخلاقی حدود میں لانے کی جس قدر کوششیں کیں وہ ناکام رہیں یہاں تک کہ حکومت ... [illegible]

[illegible]

میواتیوں کی اطلاع کیلئے

ریاست ہائے الور و بھرت پور و ضلع گوڑگانوہ کے ان مسلمانوں کے لئے جو ہندوستان میں ٹھہرے ہوئے ہیں لیکن اپنے مکانات و زمین پر قابض نہیں ہیں اور جنہوں نے اپنے فارم ہاکاری اب تک بھر کر نہیں بھیجے ہیں وہ مہربانی کر کے اپنے فارم جلد سے جلد میرے پاس بھیج دیں ابھی موقعہ ہے۔

نیاز مند سلیم بھائی سنٹرل ریلیف کمیٹی۔ میوات برانچ نوح۔ ضلع گوڑگانوہ

بقیہ کالم ۶

کے ذریعہ حکومت کو توجہ دلاتا ہے۔ کہ حکومت اس کا جلد سے جلد کمیشن اس میں فوراً کام کرنے کی ضرورت ہے ... مقرر کرنا اور اس کے فیصلوں کا انتظار کرنا پبلک کی طاقت سے باہر ہو گیا ہے صرف فلڈ کا انتظام ہو جائے تو عوام کچھ تو مطمئن ہو جائیں بہت پریشانی میں لوگ مبتلا ہیں جس کا اندازہ کرنا مشکل ہے زیادہ کیا عرض کروں۔

(عبدالرحمن عثمانی ناظم جمعیۃ العلماء امروہہ)

نئی دہلی ۷ ستمبر حکومت مشرقی پنجاب کے محکمہ اغوا کی اطلاع کے مطابق ۲۷ اگست اور ۳۱ اگست کے درمیان مشرقی پنجاب اور اسکی ریاستوں میں سے ۱۳۹ مسلم عورتیں اور بچے برآمد کئے گئے ہیں۔ اسی عرصہ میں ... [illegible]

غربا کی آنکھوں

[illegible]

امراض کا بہترین و مقطر لویل ہے کالی کا شافی علاج مرض نیا ہو یا پرانا انشاء اللہ فائدہ ہوگا۔

دواخانہ حکیم محمد حبیب الرحمن قریشی کلکتہ والے

چیلی قبر اندرون بجانگ بہادری راجان دہلی

ایڈیٹر کے نام خطوط

صفحہ ۲ سے آگے

[illegible]

بہرائچ میں سیلاب

[illegible]

امروہہ میں ...

[illegible]

[illegible]

دی مغل لائن لمیٹڈ

ہندوستان کی سب سے پرانی جہاز ران کمپنی

حج سروس

مغل لائن بڑی مسرت کیساتھ حاجیوں کیلئے امسال یک اور جہاز کا اعلان کرتی ہے

ایس ایس اکبر ۔۔۔۔۔ ۴۰۴۳ ٹن

۲۰ ستمبر ۱۹۴۸ء کو بمبئی سے روانہ ہوگا

جہاز کا کرایہ معہ خوراک

بمبئی تا جدہ و واپسی

درجہ اول ۔۔۔۔۔ ۱۰۷۵/-/- روپے

عرشہ ۔۔۔۔۔ ۳۰۵/۸/- روپے

اس جہاز میں ہر مسافر کو ۱۶ مربع فٹ جگہ دی جائے گی، ان کرایوں میں قرنطینہ کامران کی فیس، جدہ پر صفائی کے محاصل اور کشتی کا کرایہ شامل نہیں جنکی مجموعی رقم ۳۷ روپے آٹھ آنے ہوتی ہے زائرین کو ہدایت کیجاتی ہے کہ وہ بندرگاہ پر نہ آئیں تاوقتیکہ جہاز میں انکی جگہ کا اندراج نہ ہو جائے اور کمپنی کی طرف سے انکو بمبئی پہونچنے کی ہدایت نہ دیجائے کیونکہ جہازوں میں جتنی جگہ تھی وہ حاجیوں کو دیجا چکی ہے

ٹرنر موریسن اینڈ کمپنی لمیٹڈ

۱۶ بنک اسٹریٹ بمبئی

AMICO COUGH SYRUP

امیکو کف سیرپ

ہر قسم کی کھانسی و امراض سینہ کے لئے

کھانسی کی بے مثل دوا ہے۔ لاکھوں مریضوں نے استعمال کیا شفایاب ہوئے

اس دوا کو بڑی مقبولیت حاصل ہوئی ہے حکیموں اور ڈاکٹروں نے بہت پسند کیا ہے۔ پیدا ہونے کے بچوں سے لے کر بوڑھوں تک سب کے لئے یکساں مفید ہے ہر قسم کی کھانسی نئی ہو یا پرانی، کالی کھانسی خشک ہو یا تر، نزلہ زکام کی کھانسی گلے کا بیٹھ جانا، خون تھوکنا، ابتدائی دق و سل کی کھانسی، دمہ سانس پھولنا، نمونیہ انفلوئنزا کی کھانسی، امراض سینہ اور پھیپھڑوں کے لئے بہت مفید اور کامیاب ہے۔

اگر آپ کو کھانسی کی شکایت ہے تو امیکو کف سیرپ استعمال کریں پہلی ہی خوراک میں فائدہ محسوس کریں گے مدتوں کی پرانی کھانسی کو آرام ہو جائیگا

قیمت:- فی شیشی ایک روپیہ آٹھ آنہ تین شیشیاں چار روپیہ چار آنہ علاوہ محصول ڈاک مزید معلومات اور دیگر امراض کے لئے فہرست ادویات مفت طلب کریں

ملنے کا پتہ:- سول ایجنٹس۔ این اینڈ اسمعیل لمیٹڈ (انگریزی دواخانہ) نمبر ۸ کولوٹولہ اسٹریٹ کلکتہ (انڈیا)

سیاسی بصیرت حاصل کرنے کیلئے

آزادی کا واحد سیاسی رسالہ

نئی زندگی

ایڈیٹر سید انیس الرحمن

قیمت سالانہ

... روپے ... فی پرچہ ... آنے

نمونہ کیلئے ... آنہ کے ٹکٹ ... رسالہ نئی زندگی الہ آباد

دار السلطنت

۸ ستمبر ۱۹۴۸ء

کیمپ کمانڈنٹ کو سزا

کیمپ کمانڈنٹ مسٹر کے ایس جوہر کو کل ایڈیشنل ڈسٹرکٹ مجسٹریٹ کی عدالت نے تین ماہ کی قید بامشقت اور ۵۰۰ روپیہ جرمانہ کی سزا کا حکم سنایا۔ مسٹر جوہر کے خلاف یہ الزام تھا کہ انھوں نے ایک کام پر جھوٹ بول کر حکومت کو دھوکا دینے کی کوشش کی۔

حکومت کا روپیہ خرد برد کرنے کے ایک دوسرے مقدمہ میں ان کو ایک سال قید سخت اور ۱۰۰۰ روپیہ جرمانہ کی سزا بھی تجویز کی گئی ہے۔

درخواست ضمانت نامنظور

دہلی ۸ ستمبر۔ کل مسٹر ایس اے گپتہ کی عدالت میں مسٹر بلراج کی طرف سے پھر ضمانت کی درخواست پیش ہوئی۔ سرکاری وکیل مسٹر رائے زادہ نے درخواست کی مخالفت کی۔ جج نے ضمانت منظور کرنے سے انکار کر دیا لیکن یہ کہا کہ ملزم سے بہتر کلاس کے قیدی کا سا سلوک کیا جائے۔ مسٹر بلراج پر دہلی کے ایک جنرل اسٹور کے قبضہ کی دھمکی دینے کا الزام ہے۔

ڈاکٹر راجندر پرشاد کی علالت

دہلی ۸ ستمبر۔ علالت کی وجہ سے ڈاکٹر راجندر پرشاد نے بدھ اور جمعرات کا پروگرام ملتوی کر دیا ہے۔

دہلی میں زبردست بارش

ایک دن میں ۱۰.۶ انچ سے زیادہ پانی پڑا

دہلی ۸ ستمبر۔ دہلی میں آج بھی صبح سے گیارہ بجے تک بارش ہوتی رہی۔ اس وقت دوپہر کے بعد گرم بارش بند ہے لیکن آسمان پر گہرا ابر چھایا ہے اور مزید بارش کا امکان ہے۔ کل صبح ۸ بجے سے شام کے ۵ بجے تک ۱۰.۶ انچ سے زیادہ بارش ہوئی۔ دہلی میں ۴۴ سال پہلے ایک دن میں سات انچ بارش ہوئی تھی اس کے بعد یہ پہلا موقعہ ہے کہ کل ۱۰.۶ انچ سے زیادہ بارش ہوئی۔ سڑکوں پر بہت سی جگہ پانی بھر گیا اور بسوں وغیرہ کا چلانا مشکل ہو گیا۔ دہلی کا درجہ حرارت سخت گر گیا ہے۔ ایک ہفتہ گیا تھا لیکن کل بجا ایک بارش کے بعد کم تک گر گیا۔

انڈین پارلیمنٹ کا اجلاس

(صفحہ اول کالم ۲ سے آگے)

ہوتا تھا اس اجلاس میں سب سے اہم معاملات حیدرآباد کشمیر اور سرحدی کے ہیں۔ ان معاملات پر پنڈت نہرو کے بیانات ایک نہایت ہی اہم اخلاقی سوال لئے ہوئے ہیں۔ بعض لوگوں کا خیال ہے کہ وزیراعظم کو ان معاملات کے متعلق تحریری بیانات دینا چاہیئے تھا تاکہ ان کے الفاظ اور خیالات کو بہتر طور پر سمجھا جا سکتا۔ بہت سے لوگوں نے پنڈت نہرو کی تقریروں کی بہت تعریف کی ہے۔ ان الفاظ کا استعمال اور تقریر کی روانی کی خاص طور پر تعریف کی گئی ہے۔ انہوں نے جس صفائی اور سادگی سے حیدرآباد اور کشمیر کے متعلق بیانات دیئے ہیں اس سے ان کی عزت بڑھ گئی ہے۔ اور یہی وجہ ان کی ہردلعزیزی کی ہے۔

سردار پٹیل طویل بیماری کے بعد بھی بالکل درست تھے اور ان کے جوش میں کوئی کمی واقع نہیں ہوئی تھی۔ جس وقت انہوں نے یہ اعلان کیا کہ دہلی میں کسی قسم کا فساد نہیں ہو سکتا تو ایوان میں بہت زور سے تالیاں بجائی گئیں۔ حیدرآباد کے متعلق ان کے بیان کو بہت خاموشی سے سنا گیا۔

اس اجلاس کی ایک خاص بات یہ تھی کہ اس میں زیادہ تر صرف چند ممبروں نے حصہ لیا۔ اور بقیہ ممبران زیادہ تر خاموش رہے۔ دوران بحث میں ایک مرتبہ اسپیکر نے کہا کہ جو لوگ حامی ہیں وہ ہاں کہیں۔ لیکن کوئی جواب نہیں آیا۔ اسپیکر کو اپنے الفاظ دہرانے پڑے۔ جب جواب ملا۔ لیکن اجلاس سوائے سوالات کے وقت کوئی دلچسپی نہیں تھی اس کی وجہ یہ ہے کہ کوئی حزب مخالف نہیں کہ بحث کو دلچسپ بنا دے۔ اور ایسی کوئی علامت موجود نہیں کہ کوئی جماعت مخالف بن سکے۔ اس میں شک نہیں کہ بعض لوگ حکومت پر تنقید کرتے لیکن کسی منظم مخالفت بننے کی تمام امیدیں بے کار ہیں۔

برما کے بجٹ میں دس کروڑ روپیہ کا خسارہ

رنگون ۸ ستمبر۔ کل برما کی وزیر خزانہ مسٹر بولن ٹن نے پارلیمنٹ کو جو بجٹ پیش کیا اس میں برما کے بجٹ میں دس کروڑ روپیہ کا خسارہ رہے گا۔ تخمینی آمدنی ۵۲ کروڑ ہے اور مصارف ۶۲ کروڑ۔ ۱۰ لاکھ کے محاصل میں ہو رہے منافع کا محصول بھی شامل ہے جو ۱۶ فیصدی ہو گا۔ ایک لاکھ روپیہ سالانہ یا اس سے زیادہ کی آمدنی پر لگایا جائے گا۔ انکم ٹیکس میں کوئی اضافہ نہیں ہو گا کیونکہ وہ پہلے سے ہی بہت زیادہ ہے۔

ہندوستانی ہائی کمشنر لندن سے دہلی آ رہے ہیں

اگلے ہفتہ وزیراعظم ہند سے ملاقات کی توقع

دہلی ۸ ستمبر۔ معلوم ہوا ہے کہ مسٹر وی کے کرشنا مینن جو لندن میں حکومت ہند کی طرف سے ہائی کمشنر متعین ہیں۔ اگلے ہفتے نئی دہلی آ کر وزیراعظم ہند پنڈت جواہر لعل نہرو سے ملاقات کریں گے۔ ایک اطلاع کے مطابق مسٹر مینن آج لندن سے روانہ ہوئے ہیں۔ مزید معلوم ہوا ہے کہ ہندوستانی ہائی کمشنر متعینہ لندن و وزیراعظم کے درمیان نئی دہلی میں انڈیا ہاؤس کے چند امور اور لندن میں اکتوبر کے مہینہ میں ہونے والی وزراء اعظم کانفرنس [illegible] اہمیت دی جا رہی ہے۔ بعض حلقوں کے خیال میں مسٹر مینن کا دہلی جانا اس لئے ضروری ہو گیا ہے کہ انڈین نیشنل کانگرس اور حکومت ہند کے سامنے اس وقت برطانوی دولت مشترکہ سے علیحدہ ہونے کا اہم مسئلہ ہے اور ہندوستانی ہائی کمشنر متعینہ لندن سے اس مسئلہ کے ہر پہلو پر تبادلہ خیال کرنا ضروری امر ہے۔ علاوہ ازیں ہندوستان کے اندر چند ایسے مسائل پیدا ہو گئے ہیں جن کی وجہ سے روس و برطانیہ میں متعینہ ہندوستانی سفیر و ہائی کمشنر سے حکومت ہند تبادلہ خیال کرنا چاہتی ہے۔

برلن کے سٹی ہال کا محاصرہ جاری ہے

مغربی علاقوں کے کمانڈروں کی کانفرنس

برلن ۸ ستمبر۔ برطانیہ، فرانس اور امریکہ افسر روابط اور اخبارات کے جو نمائندے برلن کے سٹی اسمبلی میں ۲۴ گھنٹے سے محصور تھے۔ آج ان کو روسیوں نے جانے کی اجازت دیدی ہے مگر یہ کہا کہ وہ لوٹ کر نہیں آ سکتے۔

یہ اور مغربی علاقہ کی پولیس کے ۲۰ کانسٹیبل کل سے اس ہال میں محصور تھے۔ مغربی علاقہ کے پولیس کو سادہ کپڑے میں پولیس اشخاص نے گرفتار کیا تھا۔ جو مظاہرہ کو ختم کرنے کے لئے آئے تھے۔ روسی پولیس کے سامنے کے دروازہ پر اور عقبی حصہ پر پہرہ دیتی رہی۔ تینوں مغربی علاقوں کے کمانڈروں نے آج صبح امریکن علاقہ میں ایک خاص کانفرنس میں حصہ لیا۔ ایک امریکی افسر نے جرمن نائب مئیر پر الزام لگایا کہ جب روسی علاقہ میں مغربی علاقہ کی پولیس کی حفاظت کی جا رہی تھی تو ان کو کیوں تعینات کیا گیا۔

برلن کے کمیونسٹ لیڈر نے اخبارات کو بتایا کہ سوشلسٹ پارٹی شہر کا علیحدہ انتظام کرنے کا ارادہ رکھتی ہے۔

مغربی حصوں کی پولیس کے صدر نے آج بیس گرفتار شدہ سپاہیوں کی فوری رہائی کا مطالبہ کیا۔

فرانس کی نئی حکومت بھی کشمکش کے عالم میں

پیرس ۸ ستمبر۔ وزارت شومین کی نئی حکومت کو کل پھر ایک مصیبت کا سامنا کرنا پڑا جب کہ نیشنل اسمبلی کے اجلاس میں ایک تحریک پیش کی گئی۔ حکومت کے حق میں صرف ۲۸۹ ووٹ آئے اور مخالفت میں ۲۹۵۔ اس سے معلوم ہوتا ہے کہ وزارت شومان کی حکومت کو لوگوں کا اعتماد حاصل نہیں ہے۔

فلسطین کے پناہ گزینوں کا مسئلہ

کاؤنٹ اور عزام میں عام سمجھوتہ

قاہرہ ۸ ستمبر۔ فلسطین میں اقوام متحدہ کے ثالث کاؤنٹ برناڈوٹ اور عرب لیگ کے جنرل سکریٹری عزام پاشا کے درمیان کل رات تقریباً ڈیڑھ گھنٹہ کی گفتگو کے بعد فلسطین کے پناہ گزینوں کے مسئلہ کے بارے میں ایک سمجھوتہ ہو گیا۔ یہ املاک سکریٹری جنرل نے عرب لیگ پولیٹکل کمیٹی کی دوسری میٹنگ جس میں خود کاؤنٹ برناڈوٹ بھی شریک ہو رہے ہیں۔ شروع ہونے کے قبل کیا۔

حکومت ہند کو حیدرآباد کے انتظام میں مداخلت کا کوئی حق نہیں!

ریاست حیدرآباد کے نائب وزیراعظم پنگل ریڈی کا بیان

حیدرآباد دکن ۸ ستمبر۔ کل حیدرآباد کی قانون ساز اسمبلی میں بیان دیتے ہوئے مسٹر پنگلے وینکٹا رامن ریڈی نے پنڈت نہرو کے بیان کا جواب دیا:-

مسٹر پنگلے وینکٹا رامن ریڈی ایوان کے لیڈر اور نائب وزیراعظم ہیں انہوں نے حکومت ہند کی طرف سے جواب دیتے ہوئے کہا "حکومت ہند کو معاہدہ جاریہ کی شرائط کے ماتحت ریاست حیدرآباد کے انتظامی امور میں مداخلت کرنے کا کوئی حق نہیں اور معاہدہ جاریہ کے مطابق حکومت ہند کو سکندرآباد میں فوج تعینات کرنے کا کوئی حق بھی نہیں ہے۔"

سلسلہ بیان جاری رکھتے ہوئے انہوں نے کہا میں اس بات کو واضح کر دینا چاہتا ہوں کہ اگر حکومت ہند نے معاہدہ جاریہ کی اہم ترین شرط کی خلاف ورزی کی اور کسی صورت میں بھی جارحانہ اقدام کیا تو اس کے نتائج کی ذمہ داری حکومت ہند ہی پر ہو گی۔

ماڑواڑیوں میں پردہ کا خاکہ

سانبھر لیک ۸ ستمبر۔ راجپوتانہ کا دورہ کرتے ہوئے مسز ستیہ رتن چند کرا ور ان کی بری یہاں پہنچے۔ ان کے دورہ کا مقصد یہ ہے کہ ماڑواڑیوں سے پردے کے مضر رواج کو ختم کیا جائے اس جلسہ میں ایک تجویز بھی اس سلسلہ میں پاس کی۔

آگرہ میں میونسپل انتخاب

آگرہ ۔ بذریعہ ڈاک ۔ معلوم ہوا ہے کہ آگرہ میونسپل بورڈ کے انتخابات ۲۹ مئی کے ابتدا میں شروع ہو جائیں گے۔ انتخابی فہرستیں تیار کی جا رہی ہیں۔

اناج لانے کے لئے اسپیشل ٹرینیں

دہلی ۸ ستمبر۔ ہند میں اگلے چند ماہ میں بیرونی ممالک سے غلہ کی بہت بڑی مقدار لائے جانے کی وجہ سے ریلوں کی روانگی کے لئے اور بندرگاہوں سے اناج کی کمی والے علاقوں میں غلہ پہنچانے کے لئے خاص پروگرام بنائے جا رہے ہیں۔ چار لاکھ اسی ہزار ٹن غلہ کے جانے کے لئے ۱۲۰ ٹرینیں چلائی جائیں گی۔ بمبئی سے ہر روز تین اسپیشل ٹرینیں چلا کریں گی اور کلکتہ سے ہر روز ایک اسپیشل ٹرین چلا کرے گی یہ سلسلہ ایک ماہ تک جاری رہے گا۔

ڈاک و تار کے ملازمین کی یونین کا سہ روزہ سیشن ختم

مطالبات و ہڑتال کے بارے میں سپریم کونسل کے اہم فیصلے

دہلی ۸ ستمبر۔ ڈاک و تار کے ملازمین کی یونین کی سپریم کونسل کا سیشن جو دہلی میں پچھلے تین دن سے جاری تھا آج ختم ہو گیا۔ کونسل نے طے کیا کہ اس بارے میں دیگر یونینوں کی رائے شماری ہو گی کہ اگر حکومت نے تکمیل الدت مطالبات نہ تسلیم کئے تو ڈائرکٹ ایکشن بصورت اقدام کیا جائے گا۔ کونسل کو کہنا ہے کہ اخراجات زندگی بے معمولی طور پر بڑھ گئے ہیں لیکن حکومت نے جنگی الاؤنس میں اضافہ نہیں کیا۔ مزید برآں حکومت نے بے خوف کہ سرگرم کارکنوں کو برخاست کر دیا یا انہیں خوفزدہ کر کے ان کو تبدیل کر دیا ہے۔

یونین کے مطالبات میں حسب ذیل امور بھی شامل ہیں جنگی الاؤنس کی شرح میں اضافہ، تخفیف کئے ہوئے آدمیوں کی بحالی، عارضی اسٹاف کو مستقل اور کلرکوں کی بے قاعدگی کی روک تھام کے لئے اسپیشل کمیٹی کا قیام۔

کونسل نے مختلف یونینوں سے بھی اپیل کی ہے کہ وہ اپنے مطالبات منوانے کے لئے ایک متحدہ محاذ عمل بنائیں۔ کونسل نے یہ بھی تجویز کیا کہ اگر ان سب کا ایک مشترکہ انجمن بن جاتی ہے تو اس کے بعد مستقبل کے لئے ایک لائحہ عمل تیار کیا جانا چاہئیے۔ اور اگر اس سال نومبر سے پہلے کوئی ایسا ادارہ نہ بن سکے تو ڈاک و تار کے ملازمین کی یونین ہی دسمبر کے آخر ہفتہ میں ہڑتال شروع کرنے کے بارے میں رائے ملازمین معلوم کرے۔

یوپی میں سیلاب

باقی صفحہ اول کالم ۲ سے آگے

خطرناک علاقوں سے لوگوں کا انخلا جاری ہے۔ یوپی ڈیلیوا شاکا دے متعلقہ حکام سیلاب کی صورت حالات پر بڑی نظر رکھ رہے ہیں۔

کشتیوں پر پچاس ٹرک گاڑیاں اور پولیس گاڑیوں والوں کو نکالنے اور انہیں خوراک پہنچانے میں مشغول ہیں۔ اور کچھ علاقہ اناؤ ضلع کے سیلاب زدہ علاقوں میں کشتیوں کا انتظام کیا جا رہا ہے۔

سڑک ٹوٹنے کی وجہ سے کانپور، فتح گڑھ اور کانپور رائے بریلی ٹریفک بند ہو گیا ہے۔ لکھنؤ کی طرف جانے والی سڑک پر بھی کٹاؤ پیدا ہو گئی ہے۔

قحط کا چکر!

ہمارا ایک نامہ نگار رقمطراز ہے کہ یو۔پی کے پورے مشرقی علاقہ میں قحط سالی کا زبردست خطرہ پیدا ہو گیا ہے کیونکہ گنگا کی طغیانی نے تمام فصلیں تباہ کر دی ہیں اور ابھی تک طغیانی کم ہونے کا کوئی امکان نظر نہیں آ رہا ہے دیہاتی علاقوں میں اور بنارس، غازی پور، مرزاپور جیسے شہروں کی حالت بیان سے باہر ہے سب سے زیادہ سیلاب زدہ ضلع بلیہ ہے اس کا نصف حصہ سیلاب کا شکار ہے وہاں کے لوگ درختوں اور مچانوں پر چڑھے ہوئے ہیں سرکاری اور غیر سرکاری طور پر سیلاب زدہ لوگوں کی جو امداد کی گئی ہے وہ ناکافی ثابت ہوئی ہے ہمارے نامہ نگار نے جس نے کہ سیلاب زدہ علاقہ کا دورہ کیا بہت ہی رقت انگیز مناظر دیکھے۔ اس کا بیان ہے کہ خاندان برباد لوگ پناہ ڈھونڈنے میں سرگرداں ہیں اور کھلے میدانوں میں سڑک پر پڑے ہوئے ہیں

گنگا اور جمنا کا پانی

یونائیٹڈ پریس کی اطلاع مظہر ہے کہ دریائے گنگا کا پانی ایسا معلوم ہوتا ہے اترنے لگا ہے لیکن جمنا پورے زوروں پر ہے۔ اندازہ ہے کہ دونوں دریاؤں کے دونوں طرف کم سے کم چار سو مربع میل رقبہ کو نقصان پہنچا ہے۔

گورنر کا دورہ

شریمتی سروجنی نائیڈو گورنر یوپی نے اناؤ اور کانپور کے سیلاب زدہ علاقوں کا دورہ کیا اور متعدد سرکاری امدادی مرکزوں کو دیکھا۔

پٹنہ میں دریائے گنگا کا پانی

پٹنہ کی ایک اطلاع میں بتایا گیا ہے کہ گذشتہ ۲۴ گھنٹے کے اندر وہاں ۱۰.۲ انچ پانی چڑھ گیا ہے۔

سیلاب کی وجہ سے نقصان کا اندازہ

کراچی ۸ ستمبر۔ کراچی کی ایک اطلاع میں بتایا گیا ہے کہ ریشمانی سندھ میں دریائے سندھ کے سیلاب کی وجہ سے موسم کپاس کی ایک کروڑ روپے کی آمدنی کا نقصان ہو گا۔ سکھر بیراج کی بند میں ۵۰ فٹ کا شگاف پڑ گیا تھا۔ اس کو بند کر دیا گیا ہے لیکن پانی تفصیل وار درمیان [illegible] اندیشہ کیا جا رہا ہے کہ یہ پانی [illegible] اور بدین کے اضلاع میں پھیل کر فصلوں کو تباہ کر دے گا۔ [illegible] میں ایک لاکھ ۴۵ ہزار ایکڑ زمین [illegible] ہو گئی۔ ایک کروڑ روپے کے نقصان کا اندازہ ہے۔

یوپی کا فاضل بجٹ

ایک کروڑ چونتیس لاکھ کی بچت

لکھنؤ ۸ ستمبر۔ خیال کیا جاتا ہے کہ یوپی کا [illegible] کے بجٹ میں ایک کروڑ ۳۴ لاکھ سے [illegible] روپے کی بچت ہو گی۔ بدھ گذشتہ میں بجٹ پیش کرتے ہوئے متعلقہ وزیر نے ۳۴ لاکھ روپے کے خسارہ کا اندیشہ ظاہر کیا تھا۔ بجٹ کا بڑا حصہ مال گذاری کے محفوظ فنڈ میں منتقل کر دیا جائے گا۔ ۱۰ کروڑ روپے [illegible] ۱۲ کروڑ روپے جمع ہیں۔ بجٹ کا ایک حصہ ترقی کی اسکیموں پر صرف [illegible]

حیدرآباد کی سرحد پر جھڑپیں

(صفحہ اول کالم ۲ سے آگے)

ایک اور حملہ

بعد کو حیدرآبادی فوج کا ایک اور دستہ کھمت کی طرف سے آیا۔ یہ مقام کوڈار سے ۳ میل شمال مغرب میں ہے اس دستہ نے ہندوستانی فوج پر فائرنگ کی اور ہندوستانی فوج نے بھی جوابی حملہ کیا جس سے بعض لوگ زخمی یا ہلاک ہوئے۔ یہ یقین کیا جاتا ہے کہ ان تمام مواقع پر حملہ رضاکاروں، ریاستی پولیس اور ریاستی فوج کی طرف سے شروع ہوا۔ سب سے پہلے فورونکی چوکی پر حملہ ہوا۔ ہماری ایک چھوٹی ٹکڑی رضاکاروں کے تعاقب میں مصروف تھی۔ ہماری فوجوں نے سرحدی پولیس کی درخواست پر کارروائی کی اور ۳ افراد کو ہلاک و زخمی کیا اور بہت سا گولہ بارود قبضہ میں کر لیا۔ ان سرحدی علاقوں میں گذشتہ چند روز سے رضاکار دیہاتی باشندوں کو خوف زدہ کر رہے ہیں۔ موجودہ حالات کے پیش نظر یہ فیصلہ کیا گیا ہے کہ ننوکالا کے ہندوستانی باشندوں کی حفاظت کی جائے۔ یہ مقام حیدرآبادی سرحد میں دس میل اندر واقع ہے۔ چنانچہ یہاں فوجوں کو متعین کر دیا گیا ہے۔ تمام سپاہی جو کل کی سرگرمیوں میں حصہ لے رہے تھے ہندوستانی سرحد میں اپنی چوکیوں پر واپس آ گئے ہیں۔

کوڈار میں مندرجہ ذیل گرفتار کئے گئے ہیں۔ ایک افسر میجر۔ چار جونیئر کمیشنڈ آفیسر۔ اور ۹۰ دوسرے سپاہی یہ سب حیدرآباد لانسر کے ہیں۔ ہماری فوجوں نے ریاستی فوجوں کے گرفتار شدہ زخمیوں کو طبی امداد دی۔

۵ ستمبر کو حکومت نظام نے جو پریس نوٹ شائع کیا ہے اس میں کہا گیا ہے کہ ہندوستانی فوجوں نے ننگان کے گاؤں کو گھیر لیا۔ یہ گاؤں حیدرآباد اور بمبئی کی سرحد پر ضلع بانکوڑہ میں لاہنگل سے گیارہ میل شمال مغرب میں ہے۔ اس اطلاع میں کوئی صداقت نہیں ہے۔ اس علاقہ میں کوئی ہندوستانی فوج متعین نہیں۔

کشمیر میں انگریز افسروں کی موجودگی

حکومت پاکستان کی طرف سے تردید

کراچی ۸ ستمبر۔ حکومت پاکستان کی وزارت دفاع نے کل اپنے ایک پریس نوٹ میں ہندوستان کی ایک معتبر خبررساں ایجنسی ایسوسی ایٹڈ پریس آف انڈیا کی اس خبر کی تردید کی ہے کہ کشمیر میں لڑنے والی پاکستانی فوجوں میں برطانوی افسر بھی موجود ہیں۔ یہ اطلاع ایک پاکستانی سپاہی سے جسے ہندوستانی فوجوں نے قیدی بنا لیا تھا سے حاصل کی گئی ہے۔ نوٹ میں آگے چل کر بتایا گیا ہے کہ یہ الزام بے سود اور بے بنیاد ہے پاکستانی فوج کا کوئی انگریز افسر کشمیر میں کہیں بھی نہیں لڑ رہا ہے اور جن افسروں کے نام بتائے گئے ہیں وہ محض فرضی ہیں اس نام کے افسر پاکستانی فوج میں موجود نہیں ہیں۔

کیا سابق جج وکالت کر سکتے ہیں

الہ آباد ۸ ستمبر۔ کیا الہ آباد ہائی کورٹ کا ایک ریٹائرڈ جج بحیثیت ایک وکیل کام شروع کر سکتا ہے۔ [illegible]

کشمیر کے معاملہ پر پنڈت نہرو کا بیان

(صفحہ اول کالم ۱ سے آگے)

لئے کہ اگر ہندوستان کچھ شرطیں پیش کرتا تب پاکستان بھی کچھ شرطیں پیش کرتا تو کیا چیز منظور کی جاتی اور اسے کون منظور کرتا۔

اگر منظور شدہ ہو تو وہ منظوری ہی نہیں اس لئے پاکستان گورنمنٹ نے جو کچھ کہا ہے وہ نامنظور کرنے کے مترادف ہے اب یہ فیصلہ کرنا کشمیر کمیشن کا کام ہے کہ وہ کیا کریں گے۔ اس بارے میں ان کو کچھ مشورہ دینا ہمارا کام نہیں ہے اس طرح واقعات نے عجیب و غریب صورت اختیار کر لیا ہے ایک حملہ آور ملک یا قوم نے جنگ بند کرنے کی تجویز ماننے سے انکار کر دیا ہے یا ایسی شرائط پیش کی ہیں جو نامنظور کرنے کے برابر ہیں اس سبب سے خطرناک بین الاقوامی حالات پیدا ہونے کے نتائج محدود طور پر ان لوگوں پر بھی عائد ہوتے ہیں جو کشمیر میں ہند کے خلاف لڑ رہے ہیں وہ پاکستانی باشندے ہیں وہ نہ صرف جارحانہ جنگ میں حصہ لے رہے ہیں بلکہ متحارب اقوام کی جنگ بند کرنے کی تجویز کے باوجود حصہ لے رہے ہیں ان کی حالت قابل غور ہے۔

پنڈت نہرو نے کہا۔ کشمیر کی تاریکی جنگ جاری ہے گزشتہ دس ماہ کے واقعات تباہی بربادی خونریزی کے واقعات سے بھرے پڑے ہیں لیکن ہم سپاہیوں اور حکومت ہند کے لئے یہ وقت بڑی ہی قربانیوں اور امتحانات کا زمانہ تھا لیکن کبھی ہمارے دل میں یہ خیال نہ آیا کہ ہم غلطی پر ہیں اور کشمیر کے سلسلہ میں ہمارا کوئی اقدام غلطی پر مبنی۔ . . . ہے ہم پورے تیور سے۔ حوصلہ اور اعتماد کے ساتھ اس جدوجہد کو جاری رکھے ہوئے ہیں۔

پنڈت نہرو نے کہا۔ کشمیر کمیشن سے بات چیت کے دوران میں حکومت ہند نے ہر معاملے پر کشمیر کی حکومت سے مشورہ لیا ہے اور اس کو باخبر کیا ہے موجودہ حالات میں یہ ناگزیر ہے کہ وہ ایک دوسرے کے مشورے کے ساتھ ساتھ اپنی جدوجہد جاری رکھیں اس اصول پر عمل کرتے ہوئے فوجی اور دوسرے سیاسی لائنوں پر ان کی جدوجہد جاری رہے گی پنڈت نہرو کو یقین کامل ہے کہ وہ صحیح راہ پر قائم رہے اور انہوں نے جدوجہد جاری رکھی تب وہ کامیاب ہو جائیں گے دنیا لیاں اکولی ملک جس کے کیس کی بنا جھوٹ اور فریب پر ہو کبھی کامیاب نہیں ہو سکتا دنیا لیاں۔ اس موقعہ پر مسٹر تیاگی نے پوچھا کیا ہم کشمیر میں جو کشمیر کی طرف سے لڑ رہے ہیں کیا برطانوی افسر بھی شامل ہیں۔ اس کا پنڈت نہرو نے اثبات میں جواب دیا۔

مشرقی پنجاب میں جزوی راشن

امرتسر ۸ ستمبر۔ ولیس سیوک بورڈ نے ایک ریزولیوشن میں حکومت ہند سے اپیل کی ہے کہ وہ کشمیر اور حیدرآباد کے بارے میں زیادہ سخت رویہ اختیار کرے۔ ایک دوسرے ریزولیوشن میں غلہ کی روز بروز بڑھتی ہوئی قیمتوں پر اظہار تشویش کیا گیا اور جزوی راشن پر اظہار مذمت کیا گیا اور سستے اناج کی دکانیں کھولنے کا مطالبہ کیا گیا۔

جاسوسی کے الزام میں

ایک لڑکی گرفتار کر لی گئی

لاہور ۸ ستمبر۔ پاکستان کے فوجی حکام نے ایک سکھ لڑکی کو جو ہندوستان کی حمایت میں جاسوسی کرتے ہوئے گرفتار کر لیا ہے۔ وہ جہلم، لاہور، کراچی اور راولپنڈی جایا کرتی تھی جب اس سے سوال کیا گیا تو اس نے اقرار کیا کہ وہ پاکستان کے فوجی افسروں سے ملتی تھی۔

حیدرآباد کے وفد کو

آسانیاں نہیں دی جائینگی

بمبئی ۸ ستمبر۔ معلوم ہوا ہے کہ حکومت ہند نے حیدرآباد کے وفد کو جو پیرس میں ہونے والے اقوام متحدہ کی جنرل اسمبلی کے اجلاس میں شرکت کے لئے [illegible]

جمعیۃ علماء ہند کا واحد ترجمان

روزنامہ

الجمعیۃ

ایڈیٹر محمد عثمان فارقلیط

قائم شدہ ۱۹۲۵ء

فون نمبر ۵۵۵۵

تار کا پتہ "الجمعیۃ" دہلی

رجسٹرڈ نمبر ۹۰

قیمت فی پرچہ دو آنے | جلد ۳۰ | دہلی یوم شنبہ ۶ ذیقعدہ ۱۳۶۷ ہجری مطابق ۱۱ ستمبر ۱۹۴۸ء | نمبر ۱۹۵ | بذریعہ ہوائی جہاز اڑھائی آنہ

اکسیر دنداں

دانتوں کے ہر مرض کے لئے اکسیر ثابت ہو چکا ہے خصوصاً پائیریا کے لئے مجرب ... دانتوں کو موتی کے مانند سفید کرتا ہے۔

ہلال فارمیسی دیوبند
ضلع سہارن پور

نظام نے ابھی تک ہندستان کے الٹی میٹم کا جواب نہیں دیا

حکومت ہند کے اقدام سے حیدرآباد اور ہندستان میں تشویش کی لہر

حیدرآباد سے یورپین باشندوں کو نکالنے کا بندوبست کر دیا گیا

نئی دہلی ۱۰ ستمبر۔ ہندستانی حکومت نے نظام سے مطالبہ کیا تھا کہ رضاکاروں کی جماعت کو توڑ دیا جائے اور ہندستانی ... کی آسانیاں دی جائیں۔ معلوم ہوا ہے کہ حکومت نظام کی طرف سے اس وقت تک کوئی جواب موصول نہیں ہوا ہے۔

...

ان لوگوں کو حیدرآباد سے ... بھیجا جائے گا۔ انتظامات ۵۰ آدمیوں ... کے لئے کئے گئے ہیں جن میں ... اور ... آسٹریلین ہیں۔ برطانوی باشندے حیدرآباد میں زیادہ مشنری ٹیچر اور ریلوے ملازمین ہیں۔ ان میں تقریباً ایک سو عورتیں اور بچے بھی ہیں۔

مجلس تحفظ کا اجلاس

... میں اقوام متحدہ کے جنرل سکریٹری مسٹر ٹرگوے لی نے یہ امید ظاہر کی تھی کہ اس ہفتہ میں شاید مجلس تحفظ کا جلسہ ہو۔

نظام کے وفد کے ممبر خفیہ طور پر پرواز کریں گے

لندن ۹ ستمبر۔ حیدرآباد کی ایک اطلاع ... یہ وفد حکومت ہند کی پابندی اور گرفتاری کے خوف سے ہوائی جہاز کے ذریعے کراچی پہنچے گا اور وہاں سے پیرس کے لئے روانہ ہو جائے گا۔ (گلوب)

بیت المقدس میں یہودیوں نے پھر جنگ کے شعلے بھڑکا دیئے

اقوام متحدہ اور کاؤنٹ برنا ڈوٹ کو صورت حال سے تشویش

... اور بین الاقوامی قانون اور اصولوں کے خلاف ...

دریائے گنگا کا پانی اور چڑھ گیا، شہر بنارس سخت خطرے میں

تین سڑکوں کے علاوہ سب راستوں پر پانی ہی پانی

شہر کے نالے بند ہو گئے۔ بیماری پھیلنے کا زبردست اندیشہ

... (باقی صفحہ ... کالم ...)

حیدرآباد کے پاکستان سے الحاق کی تردید

... حیدرآباد یا پاکستان سے الحاق کا سوال ہی پیدا نہیں ہوتا۔

کشمیر کمیشن کی تجاویز سے پاکستان کے سیاسی حلقوں میں مایوسی

کمیشن معاملہ کی نوعیت سمجھنے سے قاصر رہا

نئی دہلی ۱۰ ستمبر۔ انگریزی روزنامہ اسٹیٹسمین کا نامہ نگار مقیم کراچی رقمطراز ہے کہ اقوام متحدہ کے کشمیر کمیشن کی تجاویز پر اگرچہ سرکاری طور پر کوئی سرکاری تبصرہ شائع نہیں کیا گیا۔ تاہم ان تجاویز سے وہاں کے سیاسی حلقوں میں ناامیدی چھا گئی اور وہ انہیں یکطرفہ بتا رہے ہیں۔

...

تیسرا جزو

...

اظہار افسوس

...

فرانس میں مرکزی حکومت کی عدم موجودگی سے ملک میں سیاسی بحران

تاجر اور سرمایہ دار ناجائز فائدہ اٹھا رہے ہیں اشیاء کی قیمتوں میں غیر معمولی اضافہ

حکومت پر کمیونسٹوں کے غلبے کا اندیشہ

...

برلن کی ناکہ بندی کو ختم کرنے کی آخری کوشش

مغربی نمائندے پھر مارشل اسٹالن سے ملاقات کرنا چاہتے ہیں

... (باقی صفحہ ... کالم ...)

کوہ نور خضاب نمبر ۵۷ بالوں کو قدرتی جیسا سیاہ کرتا ہے ہر جگہ ملتا ہے

روزانہ
الجمعیۃ
دہلی
۱۱ ستمبر ۱۹۴۸ء

آپ ہمارے لئے کیا کرسکتے ہیں؟

معاصر "آزاد" لاہور نے "ہندوستان کے ساڑھے چار کروڑ مسلمان" کے عنوان سے ایک ہمدردانہ افتتاحیہ سپرد قلم کیا ہے۔ جس میں محترم نے ہم ہندی مسلمانوں کی مظلومی، بے چارگی اور کسمپرسی پر اپنے انسانی اور اسلامی جذبات کا اظہار کرتے ہوئے پاکستانی مسلمانوں سے پوچھا ہے کہ بتاؤ تم اپنے ہندی بھائیوں کے لئے کیا کرنا چاہتے ہو! جہاں تک ہندی مسلمان سے ہمدردی کا تعلق ہے اس کے لئے ہم معاصر محترم کی خدمت میں ہدیۂ شکر و امتنان پیش کرتے ہیں لیکن جہاں تک واقعات اور اس کے پس منظر کا تعلق ہے ہم چاہتے ہیں کہ نہایت صفائی کے ساتھ اپنے خیالات کا اظہار کردیں اور اپنے پاکستانی بھائیوں کو بتادیں کہ ہندوستان کے ساڑھے چار کروڑ مسلمان کیا چاہتے ہیں اور ان کے تحفظ کی صحیح، موثر اور معقول شکل کیا ہے؟

اس حقیقت سے شاید معاصر کو بھی انکار نہ ہوگا کہ ہندوستان کے ساڑھے چار کروڑ مسلمانوں کے مصائب کا ذمہ دار پاکستان ہے اور اس نے جان بوجھ کر انہیں تباہی کے غار میں دھکیلا ہے، لیگی لیڈروں ...

مسلمانان ہند کی کوئی خدمت بھی کرتا ہے یا نہیں؟

ہم معاصر "آزاد" سے پوچھنے کا حق رکھتے ہیں کہ کیا معاصر اس "پہلے گروہ" کی خدمات سے بے خبر ہے؟ کیا وہ حق اور سچائی کے ساتھ بتا سکتا ہے کہ اسے صرف اتنی ہی خبر ہے کہ اس گروہ نے مسلمانوں کی کوئی خدمت کی یا نہیں؟ تجاہل عارفانہ کے لئے مواقع ہوتے ہیں مگر یہ تو اس کے مظاہرہ کا کوئی موقعہ نہ تھا! افسوس انسان کی بے ضمیری اور ناانصافی پر کہ وہ جان بوجھ کر اپنے آپ کو نادان بناتا ہے اور زبان کو مجبور کرتا ہے کہ دل کے اعتراف پر خاموش رہے، اور ساڑھے چار کروڑ مسلمانوں کی زندگی کا کریڈٹ کسی اور کو دے۔

یہ معتوب گروہ جو ابھی ہندوستان میں موجود ہے اور آئندہ بھی رہے گا جمعیۃ علماء اور اس کے کلمہ گو ہیں ... اگر اس کی خدمات کا اعتراف کرتے ہوئے ندامت محسوس ہوتی ہے تو اس کا اقرار تو ان حضرات سے کرایا جا سکتا ہے جو مسلم لیگی ہیں ...

ان حقائق کے بعد کہنا یہ ہے کہ خدا کے لئے ہمیں جان بوجھ کر مصیبت میں ڈالنے والے اب ہمیں بخشیں اور ہماری فکر میں دبلے نہ ہوں۔ اب تک انہوں نے پاکستان میں بیٹھ کر جو کچھ کیا ہے وہ ہمارے لئے ...

...

اچھی باتیں!

(وضع الکتاب۔ تا۔ احدا (پ ۱۵ ع ۱۸)

جب اعمالنامہ سامنے رکھا جائیگا تو مجرمین اس میں اپنے کرتوتوں کو دیکھ کر سہم جائیں گے اور کہیں گے کہ اس میں تو چھوٹی موٹی ساری باتیں ہی درج ہیں اور ہم نے جو کچھ کیا ہے وہ سب ہمارے سامنے کھلا ہوا ہے اور (جہاں تک خدا کا تعلق ہے) تمہارا رب کبھی کسی پر ظلم نہیں کرتا۔

انسان سمجھتا ہے کہ مرنے کے ساتھ انسان کا کردار بھی مرجائیگا اور اس سے کوئی بازپرس نہ ہوگی مگر واقعہ یہ ہے کہ انسان کا عمل زندہ رہتا ہے اور چھوٹی سے چھوٹی بات بھی محفوظ رہتی ہے اور اس کا یقین اس وقت آئے گا جب دوسری زندگی میں اعمال کے قدرتی نتائج متشکل ہوکر سامنے آئیں گے اور انسان اپنے کردار کا ریکارڈ خود آنکھوں سے دیکھ لے گا اور چونکہ دنیا میں مشاہدہ کے بعد انسان سراسیمہ ہوجائیگا کہ میں نے ... اعمال کا ریکارڈ تو بالکل محفوظ ہے پس یہاں دو باتیں سمجھائیں اول یہ کہ انسان اپنے آپ کو اعمال کا ذمہ دار سمجھے اور دوم یہ کہ خدا کسی پر ظلم نہیں کرتا۔ انسان کو جو کچھ پہونچتا ہے وہ اسکے اپنے ہاتھوں کی کمائی ہوتی ہے اور اچھائی برائی اپنا نتیجہ ظاہر کئے بغیر نہیں رہتی۔

سیر و سیاحت

...

مسئلہ فلسطین کا پس منظر

عرب لیجن کے کمانڈر گلب پاشا کے قلم سے

میجر جنرل جے بی گلب، سی ایم جی، ڈی ایس او، او بی ای، ایم سی، انگریز کمانڈر عرب لیجن نے مندرجہ ذیل تفصیل میں جو انہوں نے ایک برطانوی جریدہ کے لئے لکھا ہے عربوں کے کیس کو پیش کیا ہے۔ — ادارہ

انکشاف موقف

...

پہلی جنگ عظیم کے اختتام پر برطانوی حکومت نے عربوں سے دو متضاد معاہدے کئے ایک معاہدہ میں دمشق کے متصل علاقہ کو چھوڑ کر تمام عرب ریاستوں میں عرب حکومتوں کے قیام میں امداد دینے کا وعدہ کیا گیا تھا ...

ہماری مشکلات

...

افراط اسلحہ

...

کمیشن اور کشمیر!

...

میرے لئے یہ ناممکن ہے کہ تمام سیاسی ذمہ داریاں اپنے ہاتھ میں لے لوں

بدلے ہوئے حالات میں نظام حیدرآباد کی مجبوری

گورنر جنرل ہند اور نظام حیدرآباد کے مابین خط و کتابت کی پوری تفصیل

حیدرآباد ۱۰ ستمبر۔ گذشتہ ۵ ستمبر کو نظام حیدرآباد نے گورنر جنرل ہندوستان کے نام جو تار ارسال کیا اس میں کہا گیا کہ جیسا کہ گورنر جنرل نے تجویز کیا ہے سیاسی صورت حالات کی پوری ذمہ داری اپنے ہاتھ میں لینا ان کے لئے ناممکن ہے۔ نظام نے مزید کہا کہ اس ذمہ داری میں وہ صرف اپنی حکومت ہی کے ساتھ شامل ہیں۔

خط و کتابت

ذیل میں وہ خط و کتابت درج ہے جو گورنر جنرل اور نظام کے مابین ہوئی۔ حیدرآباد کے نائب وزیر اعظم مسٹر پنگل و نکٹا رام ریڈی نے یہ خط و کتابت کل حیدرآباد اسمبلی میں پڑھ کر سنائی۔

تار مورخہ ۲۳ راگست

جو نظام کی طرف سے گورنر جنرل کے نام بھیجا گیا

میں آپ کا مشکور ہوں کہ آپ نے مجھے ہز مجسٹی شاہ برطانیہ کی جانب سے … پیغام ارسال کیا ہے … میں آپ کو پھر یقین دلانا چاہتا ہوں کہ حیدرآباد اپنی وفاداری سے ہندوستان کے ساتھ دوستانہ تعلقات قائم کرنا چاہتا ہے … میں ہمیشہ اس کوشش کا خیر مقدم کروں گا … کی کوشش کی جائے گی۔

نظام کا دوسرا تار

… مہربانی فرما کر اس کے لئے میری طرف سے شکریہ قبول کیجئے۔ اس کی وجہ سے میرا یقین پختہ ہو جاتا ہے کہ آپ کی ذاتی کوششوں کی وجہ سے دونوں حکومتوں کے درمیان ایک پُرامن اور باعزت سمجھوتہ ہو جائے گا۔ اور میں اس کی بڑی قدر کروں گا۔

گورنر جنرل کا مکتوب

مورخہ ۳۱ راگست ۱۹۴۸ء

میں اعلیٰ حضرت کا آپ کے تار کے لئے شکریہ ادا کرتا ہوں … مجھے آپ کو یہ یقین دلانے کی ضرورت نہیں کہ میں ہمیشہ ہر جھگڑے کے پُرامن طور پر تصفیہ کو پسند کرتا ہوں … لیکن میں پُرامن تصفیہ کے لئے کوشش کرنے میں کسی قسم کا پس و پیش نہیں کروں گا۔ …

اجازت دیجئے کہ اپنے علاقہ میں ہندوستانی فوجوں کو رہنے کی اجازت دینا خارج از بحث ہے اور اس کا سوال ہی پیدا نہیں ہوتا میری کابینہ نے میری رعایا کی جان و مال کی حفاظت کرنے کے پوری طرح قابل ہیں اور وہ صورت حال سے عہدہ برآ ہونے کی پوری طاقت رکھتے ہیں۔

جہاں تک آپ کی اس تجویز کا تعلق ہے کہ میں سیاسی صورت حال کو پوری طرح اپنے ہاتھ میں لے لوں اور اپنی حکومت کو نظرانداز کر دوں۔ مجھے افسوس ہے کہ بدلے ہوئے حالات میں میرے لئے یہ ممکن نہیں کہ میں اپنی حکومت کو چھوڑ کر تمام ذمہ داری اپنے اوپر لے لوں۔ …

مجھے بھی اسی طرح صاف نظر آ رہا ہو گا کہ اس صورت حال کو جاری رہنے کی اجازت دینا تباہی کا باعث ہو گا موجودہ بھی ہوئی حالات میں یہ ضروری ہے کہ ہند اور حیدرآباد کے باہمی مفادات کے درمیان کوئی تصادم نہ ہو۔ …

مسلح غنڈوں کا حملہ

پٹیالہ ۸ ستمبر معلوم ہوا ہے کہ ۲ مسلح غنڈوں نے پرجا منڈل کے دفتر واقع … پر حملہ کیا … قومی جھنڈے کو پھاڑ دیا … پولیس نے مداخلت سے انکار کر دیا۔ آخر صدر کانفرنس نے بھوک ہڑتال کر دیا۔

پولیس کے راشن میں اضافہ

لکھنؤ ۹ ستمبر معلوم ہوا ہے کہ حکومت یو۔پی نے یہ تجویز منظور کر لی ہے کہ پولیس والوں کو زائد راشن دیا جائے … پولیس والے کچھ عرصے سے حکومت سے دوگنے راشن کا مطالبہ کر رہے تھے۔

سرحد حیدرآباد کے دیہاتوں پر مسلح رضاکاروں کے حملے

ہندوستانی مسلح پولیس کی جوابی کارروائی سے حملہ آوروں کی ہلاکت

بیزواڑہ ۸ ستمبر۔ یہاں جو اطلاعات پہنچی ہیں ان کے مطابق … رضاکاروں نے … ہند یونین کے ایک گاؤں … پر حملہ کیا …

سیلاب کی تباہ کاریاں

…

جے پور میں کانگرس کا اجلاس

مجلس استقبالیہ کا جلسہ

…

حیدرآباد سے جنگ ناگزیر

سابق دیوان ٹراونکور کا بیان

احمدآباد ۸ ستمبر۔ ریاست ٹراونکور کے سابق دیوان سر سی۔ پی راما سوامی آئر نے جو کل یہاں وارد ہوئے تھے۔ ایک ملاقات کے دوران میں بتایا کہ حیدرآباد سے جنگ ناگزیر ہے۔ صرف وقت کا انتظار ہے۔ تاہم بہت سی مشکلات ہیں۔ ایک یہ ہے کہ حیدرآباد میں ہندوؤں کی تعداد بہت زیادہ ہے اور ریاست کے خلاف جو بھی کارروائی کی جائے گی۔ اس کا اثر ہندوؤں پر پڑے گا۔ …

لائبریری روڈ کی زبون حالی

… یہاں غلاظت کا انبار روز بروز بڑھتا جا رہا ہے۔ اگر رفع حاجت کے لئے بیت الخلاء وغیرہ بنوا دئے جائیں تو گندگی ختم ہو جائے۔ اور اردگرد کی آب و ہوا بھی بہتر ہو جائے۔

نظام کی مخالفت نہ کرو مسٹر اٹیلی کو دھمکی

مسٹر چرچل نظام کی امداد کے لئے میدان میں آ گئے؟

بمبئی ۸ ستمبر بلٹز نے اطلاع دی ہے کہ برطانوی ٹوری پارٹی کے لیڈر مسٹر ونسٹن چرچل نے ہندوستان کی نئی آزاد سٹیٹ کے خلاف بین الاقوامی طور پر طوفانی مہم جاری کرنے کا فیصلہ کیا ہے۔ … انہوں نے وزیر اعظم برطانیہ مسٹر اٹیلی کو ایک ذاتی خط لکھا ہے۔ جس میں انہیں دھمکی دی ہے کہ اگر برطانیہ نے اقوام متحدہ کی طرف سے نظام کی اپیل منظور کرنے کے خلاف ویٹو کا استعمال کیا تو پارلیمنٹ میں مسٹر اٹیلی کے خلاف عدم اعتماد کا ووٹ پیش کیا جائے گا۔

تین سال قید سخت کی سزا

…

علامتی ہڑتال نہیں ہوگی

کانپور ۸ ستمبر۔ آل انڈیا آرڈیننس ایمپلائز ایسوسی ایشن نے فیصلہ کیا ہے کہ اب علامتی ہڑتال نہ کی جائے اس لئے یہ فیصلہ کیا گیا ہے کہ ایسوسی ایشن کو اس امر کی اطلاعات موصول ہوئی ہیں کہ حکومت ان کے مطالبہ پر غور کر رہی ہے۔

ملایا میں مسلح دہشت انگیزوں کا ایک گاؤں پر حملہ

سنگاپور ۸ ستمبر آج جوہور کے باہر کے شمال میں مسلح چینی دہشت انگیزوں نے ایک باغیچہ پر حملہ کر کے کئی مکانات کو خاکستر کر دیا۔ پولیس نے آج ان پر گولی چلا دی تو ایک دہشت انگیز زخمی ہو گیا۔ … ۵ مسلح چینیوں نے دھاوا کیا۔ ان حملہ آوروں کی ایک پارٹی نے … مقامی لیڈر کو قتل کر دیا اور دوسرے لوگوں کو گھائل کر دیا دوسری پارٹی نے پولیس سٹیشن پر گولی چلا دی پولیس کے ساتھ بندوقوں کی دس منٹ کی لڑائی میں ایک دہشت انگیز ہلاک ہوا۔

پاکستان پر کشمیر میں فوجیں بھیجنے پر کوئی پابندی نہیں ہے

وزیر خارجہ مسٹر ظفر اللہ خاں کا بیان

کراچی ۸ ستمبر۔ پاکستان کے وزیر خارجہ سر ظفر اللہ خاں نے آج ایک پریس کانفرنس میں کشمیر کے متعلق حکومت پاکستان کے رویہ کی وضاحت کی۔ آپ نے کہا کہ حکومت پاکستان پر کوئی بین الاقوامی یا دیگر ایسی پابندی نہیں کہ پاکستان اپنی فوجیں کشمیر نہیں بھیج سکتا۔ آپ نے مزید کہا کہ جب مجلس تحفظ کے اجلاس کے موقع پر جبکہ کشمیر کا معاملہ زیر بحث تھا۔ پاکستان کی فوجیں کشمیر میں نہیں تھیں۔ اس لئے اس وقت یہ سوال ہی پیدا نہیں ہوتا تھا کہ پاکستان کی فوجیں کشمیر میں ہیں۔ … موسم گرما میں ہندوستانی فوجوں کا حملہ کامیاب ہو جاتا تو پاکستان کے لئے خطرہ پیدا ہو جاتا۔ … اگر ایسا نہ کیا جاتا تو لاکھوں کشمیری نقل مکانی کر کے پاکستان جاتے … ہم نے ایسا قدم نہ اٹھایا اور صرف امید ختم ہونے پر ہم نے دفاعی تدابیر اختیار کیں۔

ہاپوڑ میں سونے کا بھاؤ

۱۰۰ روپیہ فی تولہ تک گر گیا

ہاپوڑ ۸ ستمبر۔ گورنمنٹ نے جب سے چاندی کی قیمتوں کو روکنے کے لئے ماہرین اقتصادیات اور دیگر صنعت کاروں کی سفارشیں طلب کی ہیں تب سے سونے چاندی کے نرخ گرنے شروع ہو گئے ہیں۔ … کھلا اس وقت سونے کا نرخ ایک سو تین روپیہ بارہ آنہ تھا۔

بھوک ہڑتال ختم

غازی آباد ۸ ستمبر۔ …

ابھی جاگیرداری ختم نہیں کی جائیگی

وزیر اعظم جودھپور کا اعلان

جودھپور ۸ ستمبر۔ کل جودھپور کے وزیر اعظم مسٹر جے نرائن ویاس نے کہا کہ میرے جاگیردار دوستوں کے دلوں میں یہ خطرہ ہے کہ شاید کانگرسی جاگیرداری کے خاتمہ کے لئے کوششیں کریں۔ اس بارے میں ہمارے نقطہ نظر کچھ بھی کیوں نہ ہو …

رنگون میں نئی کابینہ کا قیام عنقریب عمل میں آئے گا

حکومت کرین قبیلے کے لوگوں کو خوش کرنے کی کوشش کر رہی ہے

رنگون ۹ ستمبر۔ نامہ نگار خصوصی رقمطراز ہے کہ اس وقت رنگون کے سکریٹریٹ بلڈنگ میں پارلیمنٹ کے جو خفیہ جلسے ہو رہے ہیں ان کے بعد برما میں ایک نئی کابینہ کے قیام کا امکان ظاہر کیا جا رہا ہے۔

رات کے وقت کرفیو کے نفاذ سے شہر کی حالت کافی سدھر گئی۔ اس کے علاوہ ۱۳ اگست … سے وہ خطرہ جاتا رہا ہے جو شہر کو پیدا ہو گیا تھا۔ اب یہ خیال نہیں کیا جا رہا ہے کہ انگریز یا دوسرے غیر ملکی باشندوں کو شہر سے نکالا جائے گا لیکن ابھی تک دریائے رنگون کے پار معمولی حادثات رونما ہو رہے ہیں۔

حکومت کے سامنے … کرین کو خوش کرنا … رنگون کی دوسری بندرگاہ … پر قبضہ کر لیا ہے … علاقوں میں امن و امان قائم کیا جائے اور ریل اور سڑک کے راستے کھولے جائیں تاکہ کسان چاول کو بندرگاہ تک لا سکیں۔

سوم۔ بجٹ کو متوازن کیا جائے۔ …

گذشتہ تین ہفتوں سے رنگون کی تجارت بالکل معطل ہے …

امریکہ کا غلہ ہندوستان کو

واشنگٹن ۸ ستمبر۔ امریکہ کے محکمہ خوراک نے اعلان کیا ہے کہ امریکہ کے غلہ کی پیداوار کا چوتھائی حصہ باہر بھیجا جائیگا جس کی مقدار ساڑھے چودہ کروڑ ٹن سے زیادہ ہوتی ہے اس میں سے ہندوستان کو ایک لاکھ ۲۶ ہزار ٹن گیہوں اور ۲۴ ہزار ٹن آٹا اور ۳ لاکھ ۲۴ ہزار ٹن دوسرا غلہ ملے گا۔

ہر قسم کی خط و کتابت کرتے وقت اپنا پتہ صاف اور خوشخط لکھیں

گاندھی جی کے قتل کے مقدمہ کی کارروائی

راجہ جی کی تقریر کی بابت مسٹر بنرجی نے اعتراض واپس لیا

جس سے مظاہرہ کیا شامل نہیں تھا۔ میں ۲ بجے کے بعد حسب ہدایت کے مجھے ۔ میں بھی اس کے ساتھ تھا۔ قرآن میں لہری نہیں لگاتا تھا کیونکہ مجھے ۲ بجے ہی کی ہدایت کی تھی۔

مسٹر ... کی جرح کے جواب میں گواہ نے کہا کہ میں خود کیا کرتا ہوں اور ... ہما۔ میری ماڈرن طریقہ کی دکان ہے ... خاص مسٹر ... کے ہدایات بھی دیتے ہیں۔

ایک اور گواہ کا بیان

...

گواہ نے کہا کہ جب مسٹر ناگرولا مجھے لے گئے تو میں ... تھا ... ایک اور پنچ لیا گیا کار میں پانچ آدمی بیٹھے ... میں ناگرولا سے کوئی بات چیت نہیں کی۔ سی۔ آئی۔ ڈی دفتر میں دوسری منزل میں چلے گئے تیسرے پنچ کے بعد میں بلا یا گیا تھا۔ اپنے ... سوالات کے وقت مسٹر ناگرولا وہاں موجود تھے۔

مجھے یاد نہیں کہ وہاں کوئی اور پولیس افسر بھی موجود تھا۔ وہاں کمرہ میں صرف ایک ٹرنک تھا۔ میں نے دوسرے ٹرنکوں کا خیال نہیں کیا۔ آپٹے نے چابیاں اپنی پتلون کی بائیں جیب سے نکالی تھیں۔ جب آپٹے نے ٹرنک سے پتلون نکالی تو میں نے اس میں دوسری چیز نہیں دیکھیں وہ ادھر سے ہی پتلون اٹھا لایا۔ جس کمرہ میں آپٹے بیٹھا تھا وہ انسپکٹر مسلح رائج آفس تھا۔ مسٹر ... کی جرح کے جواب میں گواہ نے کہا کہ میں نے مسٹر ناگرولا سے یہ نہیں پوچھا کہ وہ یہ سوال خود کیوں نہیں کرتا۔ مسٹر کور ... انسپکٹر پولیس نے مسٹر ناگرولا کے مشورہ سے پنچ نامہ مرتب کیا۔ گواہ نے عدالت میں مسٹر کور ... کی طرف اشارہ کیا۔ مسٹر انعام دار کی جرح کے جواب میں گواہ نے کہا کہ نہیں کمرہ دکھایا گیا تھا۔ کمرہ کے باہر انسپکٹر مسلح آفس لکھا تھا میں یہ نہیں کہہ سکتا کہ آپٹے اس وقت کس کی حراست میں تھا۔ جس وقت پنچ نامہ لکھا گیا۔ تو آپٹے کو اس کمرہ میں نہیں لایا گیا۔ میرے سامنے اسے پنچ نامہ کی نقل بھی نہیں بھیجی گئی۔ گواہ کا بیان ختم ہوگیا اور عدالت کل پر ملتوی ہوگئی۔

جے پور اسمبلی کی میعاد میں توسیع

جے پور ۹ ستمبر۔ جے پور کی موجودہ اسمبلی کی میعاد میں ۸ ستمبر سے ایک سال کا اضافہ کردیا گیا ہے۔

کمیونسٹوں کی بھوک ہڑتال

آگرہ۔ بذریعہ ڈاک سرجیت کور، اخلاق محمد اور ... کمار نامی تین کمیونسٹ جن کے خلاف مقدمہ چل رہا ہے ان کی بابت معلوم ہوا ہے کہ انہوں نے مرکزی جیل میں ... سے بھوک ہڑتال کر رکھی ہے۔ سرجیت کور آل انڈیا ... کی آگرہ کی شاخ کی سیکرٹری ہیں۔

سیلی بستی میں مظاہرہ

...

شیخ الہند حضرت مولانا حسین احمد صاحب

از ... صدیقی ...

اے اسیر مالٹا اے رہبر ہندوستاں — حامی دین نبی اسلام کی روح رواں
حریت پرور عمل آموز میر کارواں — کعبۂ احرار ملت تیرا سنگ آستاں
تو نے دی ہے سہم شکستن لشکر اوہام کو
ناز تیری شخصیت پر ملت اسلام کو

ہر قدم تیرا مسلماں کے لئے راہ نجات — ہر نظر تیری زمانے کو نوید صد حیات
اے کہ تو ہے علم و احساس و عمل کی کائنات — ہے نمونہ حریت کی تیری ذات ذی صفات
اے حسین احمد اثر تجھ میں حسینی نام کا
مدعا ایثار و قربانی ترے پیغام کا

کفرزار ہند میں اسلام کا رہبر ہے تو — آسمان ہند کا گویا مہ انور ہے تو
رونق مسجد ہے تو آرائش منبر ہے تو — جس سے آئینہ ہے شان عزم وہ جوہر ہے تو
ہند کو عزم و حمیت کا سبق تو نے دیا
دین حق کو جلوۂ سامانی کا حق تو نے دیا

اے مجاہد تو ہے ہر قوم و وطن کا خیرخواہ — تیرے عزم و جہد پر تاریخ ملت ہے گواہ
خواہش دل ... دیکھ کے تجھ کو ... — بزدلی تیری نظر میں جرم محکومی گناہ
زندگی تیری عمل کا راز ہے اپنے لئے
اے حسین احمد تو وجہ ناز ہے اپنے لئے

اسلحہ ساز فیکٹری برآمد ہوئی

مستری پستول بناتے ہوئے پکڑا گیا

فیروزپور ۸ ستمبر۔ ... کی ایک فیکٹری کا پتہ چلنے سے سنسنی پھیل گئی۔ مقامی ورکشاپ کے ملازم جمعدار ... کے مکان پر چھاپہ مار کر پولیس نے فیکٹری کا سراغ لگایا۔ چھاپہ مارنے کے موقعہ پر ایک مستری ۱۲ بور کا پستول تیار کرتے ہوئے پکڑا گیا۔ تلاشی کے دوران میں پولیس نے تیار شدہ مال اور ... سامان کی بہت بڑی مقدار برآمد کی۔ ... کو پولیس نے گرفتار کر لیا ہے۔ خیال کیا جاتا ہے کہ اس فیکٹری میں ... سے اسلحہ سازی جاری تھی۔ سنسنی خیز انکشافات کی توقع ہے۔

گورمکھ سنگھ مسافر کی تقریر

جالندھر ۹ ستمبر۔ گیانی گورمکھ سنگھ مسافر صدر صوبہ کانگریس نے یہاں ایک تقریر کرتے ہوئے اس بات پر اظہار افسوس کیا کہ سیاسی زندگی میں فرقہ واریت کو دخل دیا جا رہا ہے۔ آپ نے کانگریس کے اصولوں پر چلنے کی پرزور اپیل کی۔

سرکاری ملازمتوں میں سکھوں کا حصہ

گیانی امراؤ سنگھ کا بیان

امرتسر ۸ ستمبر۔ ایک اخبار کے مضمون کے جواب میں شرومنی گوردوارہ پربندھک کمیٹی کی طرف سے ایک اعلان میں بتایا گیا ہے کہ مشرقی پنجاب کے سکھ نہ تو کوئی نوبیں بنا رہے ہیں اور نہ ہی صوبہ میں غالب پوزیشن حاصل کرنے کے لئے دوسری تیاریاں کر رہے ہیں۔ پربندھک کمیٹی کے سیکرٹری گیانی امراؤ سنگھ نے اس مضمون کے لکھنے والے سے کہا ہے کہ وہ اپنے الزامات کا ثبوت مہیا کرے۔ انہوں نے کہا کہ اس مضمون سے دہلی اور جنوبی ہند کی ہندو آبادی سکھوں کے خلاف ہو جائے گی۔ ایسی ہی شر انگیز تحریروں کا نتیجہ ہے کہ سی پی یو پی اور دوسرے علاقوں میں سکھوں کے ساتھ اچھا برتاؤ نہیں کیا جاتا۔ آپ نے کہا سرکاری ملازمتوں میں سکھوں کو نمائندگی نہیں دی جا رہی۔ انہوں نے کہا ریاست کو خوشحال بنانے کے لئے اقلیتوں کا تعاون حاصل کرنا ضروری ہے۔

مشرقی پنجاب میں دفاعی انتظامات

ایک پاکستانی اخبار کا "انکشاف"!

لاہور ۸ ستمبر۔ لاہور کا اینگلو انڈین اخبار سول اینڈ ملٹری گزٹ ... کے ذمہ دار ... کے حوالے سے ...

والے ایک شخص کی زبانی معلوم ہوا ہے کہ مشرقی پنجاب میں دریائے بیاس پر ایک ایک میل کا فاصلہ دے کر ریلوں کے پانچ پل یا تو ... گئے ہیں۔

اطلاع ہے کہ اس تعمیر کے ساتھ ساتھ جالندھر اور ہوشیارپور کی سرحدوں کے ساتھ خندقیں ... کنکریٹ کے مورچے اور ہوائی حملوں سے بچنے کی پناہ گاہیں بنائی جا رہی ہیں اور ساری سرحد پر اس قسم کا دفاعی انتظامات کا ایک جال بچھایا جا رہا ہے۔

جالندھر کی بھاری قلعہ بندی کی جا رہی ہے اور جالندھر اور اس کے مضافات کے گرد بھاری طیارہ شکن توپیں لگادی گئی ہیں۔ بیان کیا گیا ہے کہ اے آر پی کے محکمہ کی تیزی سے توسیع کی جا رہی ہے۔ سرحدی علاقوں کے قریب تمام نوجوانوں کو فوجی تربیت دی جا رہی ہے۔ ہنگامی حالات کی صورت میں ہوائی بچاؤ کے لئے عملی تربیت دینے کی غرض سے نقلی ہوائی حملوں کی مشق کی جاتی ہے اور ان سرگرمیوں کے ساتھ ساتھ فوجی مشق اور نقل و حرکت بھی جاری ہے اور فیروزپور ضلع میں بھاری توپ خانہ اور مشینی دستوں کی نقل و حرکت عمل میں لائی جا رہی ہے۔ مغربی کے ایک سرحدی افسر نے بیان کیا ہے کہ کچھ عرصہ سے سرحد کے دوسری طرف اس فوجی نقل و حرکت میں اضافہ ہوگیا ہے۔

مسٹر کھوڑو کے خلاف مقدمہ

تعمیرات عامہ کے انجینئر کی شہادت

کراچی ۸ ستمبر۔ حکومت سندھ کے چیف انجینئر اور سیکرٹری محکمہ تعمیرات عامہ مسٹر غلام مصطفیٰ نے مسٹر کھوڑو کے مقدمہ کے سلسلہ میں مسٹر کھوڑو کے خلاف بد انتظامی وغیرہ کے بارے میں گواہی دی ان کے گواہی دینے سے پہلے مسٹر عطا اشرف سید ڈپٹی سیکرٹری وزارت تجارت حکومت پاکستان پر جرح ہوئی۔

مسٹر مصطفیٰ نے کہا کہ ۱۹۴۶ء میں مسٹر کھوڑو سندھ کے محکمہ تعمیرات کے وزیر بن گئے اور وزیر اعظم کا عہدہ سنبھالنے کے بعد بھی انہوں نے اس محکمہ کو سنبھالے رکھا۔ محکمہ تعمیرات کے ایک کلرک عبدالقادر حاجی خان کو ۱۹۴۲ء میں معطل کر دیا گیا تھا اور سپرنٹنڈنگ انجینئر نے اس کو برخواست کر دیا۔ چیف انجینئر نے بھی اس کی اپیل کو نامنظور کر دیا تھا پہلے تو وزیر محکمہ تعمیرات نے انجینئر کے فیصلہ سے اتفاق کیا لیکن پھر انہوں نے اپنا خیال بدل دیا۔ اور عبدالقادر حاجی خان کو بحال رکھا لیکن گورنر سندھ سر موڈی کی مداخلت پر اس کا کیس پبلک سروس کمیشن کے حوالے کر دیا گیا۔ مسٹر کھوڑو نے تجویز کی تھی کہ اس کلرک کو اس کی ملازمت پر پھر مقرر کر دیا جائے۔ لیکن مسٹر ہدایت اللہ جو اس وقت وزیر اعظم تھے اور سر موڈی نے یہ بات ٹالی ایک برخواست شدہ انجینئر کو پھر ملازم رکھنے کا ذکر کرتے ہوئے مسٹر مصطفیٰ نے کہا کہ مسٹر رمضان علی کو ۱۹۴۲ء میں برطرف کر دیا گیا تھا۔ اس نے مسٹر ... فرضی نام سے ... ضلع میں مسٹر کھوڑو کی سفارش پر ملازمت حاصل کرلی۔

اقتصادی ماہرین کی رپورٹ پر غور

نئی دہلی ۹ ستمبر۔ معلوم ہوا ہے کہ افراط زر کی روک تھام کے لئے اقتصادی ماہرین کا ... اور کانگریس پارلیمنٹری پارٹی نے جو سفارشات پیش کی ہیں ان پر محکمہ جاتی چھان بین کا کام پورا ہو چکا ہے ... وزارتی نقطہ نظر سے محکمہ جاتی رپورٹ کی روشنی میں غور و خوض ہوگا۔ خیال ہے کہ اس بارے میں حکومت کے فیصلہ کا اعلان غالباً اس ہفتہ نہیں ہو سکے گا۔

لیکن غذائی اشیاء اور اجناس پر از سر نو کنٹرول عائد کرنے وغیرہ کے متعلق کچھ اعلانات ... ہو جائیں گے۔

ہائی کورٹ کا فیصلہ!

جے پور ۸ ستمبر۔ جے پور ہائی کورٹ نے تمام ماتحت عدالتوں کو حکم دیا ہے کہ عدالتی کارروائی ہندی میں ہوں۔ فیصلے بھی ہندی میں دیوناگری رسم الخط میں ...

کانگریس کی چھ نئی صوبائی کمیٹیاں قائم کی جائیں گی

نئی تنظیم کے متعلق کانگریس ورکنگ کمیٹی کا فیصلہ

نئی دہلی ۸ ستمبر۔ کانگریس ورکنگ کمیٹی کا ... اجلاس آج ختم ہوگیا۔ آج کا اجلاس ... کی صدارت سردار پٹیل نے کی۔ صدر کانگریس ... پنڈت جواہر لال نہرو کی وجہ سے اجلاس میں تشریف نہ لاسکے۔ ورکنگ کمیٹی نے حسب ذیل نئی پراونشل کانگریس کمیٹیوں کے قیام کا فیصلہ کیا۔

۱۔ راجپوتانہ پراونشل کانگریس کمیٹی جس میں راجستھان ... جے پور، جودھپور، بیکانیر اور جیسلمیر شامل ہوں گے۔
۲۔ مدھیہ بھارت جس میں گوالیار ... شامل ہوں گے۔ ...

...

مشرقی پنجاب میں کپڑے کی قیمتوں و تقسیم پر کنٹرول

شملہ ۸ ستمبر۔ مشرقی پنجاب کی حکومت نے ۵ اکتوبر سے صوبہ میں کپڑے کی قیمتوں اور اس کی تقسیم پر دوبارہ کنٹرول کرنے کا اعلان کر دیا۔ حکومت نے کپڑے کے تمام بیوپاریوں کو ہدایت کی ہے کہ وہ لائسنسوں کے لئے درخواستیں دیں۔ ۵ اکتوبر کے بعد کسی ایسے ڈیلر کو کپڑا فروخت کرنے کی اجازت نہیں دی جائے گی جس کے پاس لائسنس نہ ہو۔ ہول سیل و پرچون کے لائسنسوں کی درخواستوں کے فارم ڈسٹرکٹ مجسٹریٹوں کے دفاتر سے مل سکیں گے۔ یہ درخواستیں ڈسٹرکٹ مجسٹریٹوں کے ذریعہ ۱۵ ستمبر تک حکومت کو ملنی چاہئیں۔ صرف ان ڈیلروں کی درخواستوں پر غور ہوگا جن کے پاس ۱۹۴۵ء یا ۱۹۴۶ء کے لائسنس ہیں اور جو ۱۹۴۷ء میں یہ کام کرتے تھے۔ مغربی پنجاب سے آئے ہوئے کلاتھ ڈیلر بھی لائسنس کے لئے درخواستیں دے سکیں گے۔

نئی دہلی میں صوبائی وزراء خوراک کی اہم کانفرنس

وزیر خوراک ہند نے کانفرنس کا افتتاح کیا!

نئی دہلی ۸ ستمبر۔ صوبجات کے خوراک اور زراعت کے وزیروں کی کانفرنس آج صبح یہاں شروع ہوئی۔ حکومت ہند کے وزیر خوراک مسٹر جے رام داس دولت رام نے کانفرنس کا افتتاح کرتے ہوئے کہا کہ زرعی پیداوار کے بڑھانے کی سکیمیں تیار کرنے کے لئے ضروری ہے کہ ہم ملک کی موجودہ زرعی صورت حالات کے متعلق صحیح اعداد و شمار فراہم کریں۔

اس سلسلہ میں ہمیں دیہات کی غیر سرکاری ایجنسیوں کی خدمات کا بھی پورا فائدہ اٹھانا چاہئے اور انہیں اس کام کے لئے قلیل ترین عرصہ میں تربیت دینی چاہئے۔

پیداوار بڑھانے کی مہم کا ذکر کرتے ہوئے آپ نے بتایا کہ گذشتہ سال دو کروڑ کی منظور شدہ رقم میں سے حکومت ہند نے ایک کروڑ ۲۳ لاکھ روپیہ خوراک کی پیداوار میں اضافہ پر صرف کیا صوبائی سرکاروں نے بھی غالباً اتنی ... ہی رقم خرچ کی جب تک زراعت کے کام کے لئے ہمارے پاس مزید رقبہ اور مشینی طاقت نہ ہو ہند کو اپنی ضروریات پورا کرنے کے لئے بیرونی ممالک سے خوراک درآمد کرنے کی ضرورت لاحق رہے گی۔ وزیر خوراک کی تقریر کے بعد پیداوار بڑھانے کے لئے آئندہ سیشن کی سکیموں پر غور کرنے کے لئے ایک کمیٹی مقرر کر دی گئی۔ تین اور کمیٹیاں قائم کی گئیں جن کی رپورٹ پر بعد میں غور کیا جائے گا۔

محکمہ انسداد بددیانتی نے چھ ماہ میں ۲۰۶ سے زائد مقدمات کی تفتیش کی

نئی دہلی ۸ ستمبر۔ مرکزی حکومت کے محکمہ انسداد بددیانتی نے گذشتہ یکم فروری سے ۳۱ جولائی تک ... مقدمات کی تفتیش کی۔ ان میں سے ۲۰۰ مقدمات بذریعہ ریل ناجائز طور پر ... لاکھ روپیہ کی مالیت کا کپڑا پاکستان بھیجنے کے سلسلہ میں تھے۔ بھاری تعداد میں مشرقی بنگال کو ناجائز طور پر کپڑا بھیجنے کی سازش میں پکڑی گئی۔ ... بددیانتی کے کل مقدمات ۲۳۱ تھے سرکاری ملازمین کے خلاف کل ۱۰۸ مقدمات میں سے ۵۴ گزیٹڈ افسروں کے خلاف تھے۔ متعدد مقدمات میں جرمانہ کی سزائیں ... کل سات لاکھ روپیہ وصول کیا جو کہ محکمہ انسداد بددیانتی کے ... کے منظور کردہ ۱ لاکھ ۵۰ ہزار روپیہ کو پورا کرنے کے لئے تقریباً کافی ہے۔ دہلی اسپیشل پولیس کے انسپکٹر جنرل نے اپنے تبصرہ میں کہا کہ پاکستان سے آمدہ شرنارتھی پاکستانیوں سے کپڑے اسلحہ و بارود وغیرہ کی ناجائز تجارت ہے۔ خوب کار ... میں شرنارتھی افسر برآمد شدہ عورتوں اور لڑکیوں کو فروخت کر رہے ہیں۔

میونسپلٹی کا سینیٹری انسپکٹر معطل

دہلی ... ستمبر۔ دہلی میونسپلٹی نے محکمہ صحت کے ایک سینیٹری انسپکٹر مسٹر ... چند کو صدر کمیٹی نے رشوت لینے کے الزام میں معطل کر دیا ہے۔ ... کے سپرنٹنڈنٹ ... کانگریس کمیٹی ... ایک ... پر مشتمل ایک پارٹی نے گذشتہ ... چھاپہ مارا اور ... نوٹس ... تحقیقات سے معلوم ہوا کہ اس نے ... روپے رشوت قبول کی تھی۔

مسئلہ فلسطین کا پس منظر

صفحہ ۲ سے آگے

اکثر عرب باشندے اپنے خان و مان سے جلا وطن ہو گئے لیکن اقوام متحدہ میں اس پر ذرا بھی ناپسندیدگی کا اظہار نہیں کیا گیا۔ وہ لوگ جنہوں نے ایک وحشی کے خوف کے آگے بے سہارا پناہ گزینوں کو بھاگتے دیکھا ہے۔ خواہ ایسا واقعہ یروشلم میں پیش آیا ہو یا فرانس میں یا مشرقی فلسطین میں صرف وہی اس بات کا اندازہ لگا سکتے ہیں کہ اس قسم کے واقعات کا قرب و جوار کے عرب ممالک پر کتنا گہرا اثر پڑا۔ ایسے موقع پر اعلان بالفور کے یہ الفاظ دہرانا کتنا بڑا طنز ہے کہ "یہ واضح طور پر سمجھا جاتا ہے کہ ایسی کوئی بات نہیں کی جائے گی جس سے فلسطین کے موجودہ غیر یہودی فرقوں کے شہری یا مذہبی حقوق پر اثر پڑے"۔

ترابت کے آخری چند دنوں میں بیت المقدس کے لئے ایک عارضی سمجھوتہ کر لیا گیا۔ یہ زیادہ تر برطانوی ہائی کمشنر (سرالن کننگھم) کی کوششوں کا نتیجہ تھا۔ ترابت کے خاتمہ کے بعد ہلال احمر کمیٹی نے اس بات کی کوشش کی کہ عارضی ...

تھا، باشندے اپنے گھروں سے نکال دیئے گئے تھے اور یہودی فوجیں پرانے شہر پر حملہ کر رہی تھیں جس میں مسجد اقصیٰ، مرقد مقدس اور قبۃ الصخرہ اور دوسرے مقدس مقامات ہیں۔ اب یروشلم کی عارضی صلح کو قائم رکھنے کی امیدیں لاحاصل تھیں اور اس میں بھی کوئی شبہ نہیں ہو سکتا کہ اگر باقاعدہ فوجوں کی مداخلت میں ذرا بھی دیر ہو جاتی تو یہودی تمام بیت المقدس پر قبضہ کر لیتے۔

اس وقت میں موقعہ پر عرب لیجن کو عیسائیوں اور مسلمانوں کے مقدس مقامات کو یہودیوں سے بچانے کا حکم دیا گیا لیکن ان گلیوں اور سڑکوں پر لڑنے کے بعد وہ ایسا کرنے میں کامیاب ہو گئے۔ ان کا کام صرف مدافعانہ تھا یعنی مقدس مقامات اور جدید یروشلم کا جو عرب حصہ باقی رہ گیا ہے اس کو یہودیوں کے ہاتھ سے بچائے رکھنا۔

خوفناک پروپیگنڈا

عربوں کے پاس پروپیگنڈا کے ذریعہ نہیں ہیں اور ان کے ...

... کی حکومت نے کوشش کی کہ کسی طرح عارضی صلح کو قائم رکھا جائے ... تمام عرب علاقہ فتح کر لیں

... اس معاملہ میں آزاد چھوڑ دیئے گئے کہ وہ اپنے مستقبل کی بابت خود طے کر لیں جس کی نے عرب لیجن کا استقبال کرتے ہیں، وکیلادہ اس پر شبہ نہیں کر سکتا۔ وہ رضا کارانہ طور پر اس کی آمد کی خواہش رکھتے تھے۔

روسی علاقہ میں ابھی مغربی پولیس کے سپاہی گھرے ہوئے ہیں

برلن کے برطانوی حلقہ میں چاروں گورنروں کی ساتویں ملاقات

برلن ۸ ستمبر۔ آج برلن کے چاروں فوجی گورنروں جنرل سر برین رابرٹسن برطانیہ، جنرل لے امریکہ، مارشل سکولوسکی اور جنرل کوئنگ کی ساتویں ملاقات ہوئی جس میں برلن اور جرمنی کے متعلق باہمی امور پر تبادلہ خیال ہوا۔ مغربی علاقہ کے ۲۰ پولیس کے سپاہی اب بھی برلن شہر کے ہال میں گھرے ہوئے ہیں ان کو روسی سپاہیوں نے گھیر رکھا ہے۔ کمیونسٹوں نے ...

کہا جاتا ہے کہ مغربی علاقہ کے پولیس کے صدر نے مطالبہ کیا ہے کہ جب ۲۰ پولیس کے سپاہیوں کو گرفتار کیا گیا تھا اور ان کو ہتھکڑیاں پہنا کر بھیجا گیا تھا ان کو فوراً رہا کر دیا جائے۔ انہوں نے خط میں لکھا ہے کہ مجھے معلوم ہوا ہے کہ میرے محکمہ کے بعض سپاہی اور بعض شہریوں کو گرفتار کر لیا گیا ہے۔ میرا مطالبہ ہے کہ ان کو فوراً رہا کر دیا جائے۔ اور کل ایک صبح ...

... ہے کہ برلن کی ناکہ بندی ختم کر دی جائے ... روس کرنسی اور تجارتی سمجھوتوں کو واپس لینے کو تیار ہو جائے۔

... اس کی اچھی طرح تلاشی لی جاتی ہے اور کاغذات کو خوب دیکھا ...

برخلاف اس کے عرب لیگ تقسیم کے فیصلہ کو نامنظور کر چکی تھی۔ اور تمام فلسطین کے لئے آزاد غیر منقسم حکومت کی طالب تھی۔ اگرچہ یہ تسلیم ہو چکا ہوتا تو ۱۵ مئی کو فلسطین کے عرب علاقوں میں عرب لیجن کا داخلہ بلاشک ایک جارحانہ اقدام ہوتا۔ لیکن اقوام متحدہ کی انجمن نے اس نظریہ کو تسلیم نہ کیا۔

اس طرح ایک بے معنی بات پیدا ہو جاتی ہے اگر تقسیم اس کا حل تھا جیسا کہ اقوام متحدہ کی انجمن اور یہود کہتے ہیں تو اس طرح عرب لیجن اپنے اقدام میں حق بجانب تھا اور اس کو عرب علاقوں کے باشندوں کی درخواست پر ان علاقوں میں داخل ہو جانا چاہئے۔ کارروائی ہرگز نہیں تب بھی اقوام متحدہ اور یہودی بھی اس کو جارحانہ اقدام کے نام سے پکارتے ہیں جو ہرگز صحیح نہیں اور اگر عربوں کا یہ فیصلہ قبول کر لیا جاتا تو اس وقت عرب حملے کے مرتکب ضرور ہو سکتے تھے۔ اگرچہ فلسطین کا مسئلہ انتہائی پیچیدہ اور چکردار ہے۔ تاہم اس بارے میں یہ ثابت کرنے کیلئے بہت کچھ کہا جا چکا ہے سیکورٹی کونسل کے عربوں کی ۱۵ مئی کو فلسطین میں اقدام پر حملہ کی فرد جرم عائد کر دینا قریباً ناعاقبت اندیشی ہے۔

اٹاوہ کی خبریں

(بذریعہ ڈاک)

یو۔پی لیجسلیٹو کونسل کا ضمنی انتخاب

یو۔پی لیجسلیٹو کونسل کے ضمنی انتخاب کے لئے مسلم حلقہ سے لالہ شاردا بہاری (کانگریس)، رئیس و زمیندار جسونت نگر امیدوار ہیں۔ ... کو بال وکیل ... بیگم حبیب امیدوار ہیں جن کے مقابلہ پر ... غالباً آپ بلا مقابلہ منتخب ہو جائیں گے۔

ٹاؤن ایریا کمیٹی کا انتخاب

ضلع کی پانچوں ٹاؤن ایریا کمیٹی کے حلقوں میں کانگریس امیدواروں کا مقابلہ ... امیدوار کر رہے ہیں مقابلہ ہر جگہ سخت ہے ... چھچھوندا اور جسونت نگر بہت اہم مقام ہیں ... ٹاؤن ایریا میں کانگریس ٹکٹ پر محمد حسین آزاد ... بلا مقابلہ کامیاب ہو چکے ہیں۔

سوشلسٹ پارٹی کی سرگرمیاں

...

یو۔پی پراونشل موٹر یونین

...

جنرل کونسل کی میٹنگ بلا رہے ہیں جس میں یونین کی از سر نو تنظیم پر غور ہوگا۔ صوبہ کا ... رہے گا۔

ایم ایل اے کے خلاف مقدمہ

لکھنؤ، ۸ ستمبر۔ دھوکہ دہی اور جھوٹے سرٹیفکٹوں پر دستخط کرنے کے الزام میں ... اور ... نامی ایم ایل اے حضرات کے خلاف جو مقدمہ دائر کیا گیا ہے ... کی عدالت میں سماعت ہوئی۔ ان پر الزام لگایا گیا ہے کہ ... سفر خرچ وصول کرنے کی بجائے انہوں نے دھوکہ سے ۱۳۵ روپے ... وصول کئے۔

پاکستان میں صوبہ جات کا خاتمہ

مرکزی حکومت غور کر رہی ہے

کراچی بذریعہ ڈاک ۸ ستمبر۔ ذرائع سے معلوم ہوا ہے کہ حکومت پاکستان ملک کے آئین میں صوبوں کی حیثیت کے متعلق سخت مزاحمت کر رہی ہے ... کیا ہے اس کے بعد پاکستان کے ... مستقبل کے متعلق بڑی بحث ہو رہی ہے۔

سرکاری وغیرہ سرکاری لوگوں کا نقطہ نظر یہ ہے کہ صوبوں کو ختم کر دیا جائے گا۔ پاکستان کے قیام کے بعد ہی ... صوبے مشرقی بنگال کے باقی تمام صوبوں میں کوئی نہ کوئی جھگڑا ہوتا رہا ہے صوبہ سرحد میں کانگریسی لیڈر ۱۵ اگست کے بعد بھی وزیر اعظم کے عہدہ پر برقرار رہے اور مسلم لیگی وزارت کو جگہ دینے کے لئے انہیں برطرف کر دیا گیا ... سرحد میں خان عبدالغفار خان اور ان کے سرخ پوشوں کی تحریکی سرگرمیاں جاری ہیں ... پنجاب میں بھی بڑے بڑے مسائل پیدا ہو گئے ...

بریلی میں گرفتاریاں

...

ضلع کانگریس کمیٹی میٹنگ

ضلع کانگریس کمیٹی ... تمام ممبروں کو ... اطلاع دی جاتی ہے کہ وہ ... ستمبر ۱۹۴۸ء بروز جمعرات بوقت ۸ بجے شب دفتر ضلع کانگریس کمیٹی ... میں ... صوبہ کانگریس کمیٹی کے سکریٹری ...

مہاراجہ بھاونگر کا سیاہ جھنڈیوں سے استقبال

مدراس ۸ ستمبر۔ ایک تازہ ترین اطلاع کے مطابق کل مدراس میں نئے گورنر مہاراجہ بھاونگر کی آمد کے موقعہ پر بہت سے آدمیوں نے ان کا سیاہ جھنڈیوں سے استقبال کیا۔

مہاراجہ اپنے نئے عہدہ کا حلف اٹھانے کے لئے جا رہے تھے کہ مظاہرین نے شور مچانا شروع کیا۔ معلوم ہوا ہے کہ اس سلسلہ میں ۲ مظاہرین کو گرفتار کر لیا گیا ہے۔ یہ بھی پتہ چلا ہے کہ مظاہرین ... کے خلاف ... پالیسی کو برا کہا۔

شریمتی وجے لکشمی پنڈت وزارت خارجہ سے مشورہ کر رہی ہیں

نئی دہلی ۸ ستمبر۔ ہندوستانی سفیر متعینہ ماسکو شریمتی وجے لکشمی پنڈت جو اقوام متحدہ کی جنرل اسمبلی کے پیرس میں ہونے والے اجلاس میں ہندوستانی وفد کی لیڈر ہوں گی۔ ان دنوں نئی دہلی میں وزارت خارجہ کے ساتھ مشورہ میں مصروف ہیں۔ امید کی جاتی ہے کہ آپ ۱۷ ستمبر تک پیرس پہونچ جائیں گی۔

دہلی ۸ ستمبر۔ ۲ ستمبر کو ختم ہونے والے ہفتہ میں دہلی میں کل ۵۰۹ بچے پیدا ہوئے اور ۱۲۰ اموات ہوئیں۔

شرنارتھیوں کیلئے الگ بستی

جے پور ۸ ستمبر۔ حکومت جے پور نے تھوڑا میل کے فاصلہ پر شرنارتھیوں کو بسانے کے لئے ایک اسکیم منظور کر لی ہے۔ اس بستی میں تیس ہزار شرنارتھی رہ سکیں گے اس پر پچاس لاکھ روپیہ صرف ہوگا۔

برص اور کوڑھ کا مکمل علاج

درویشی جڑی بوٹی ایک کامل درویش کا مجرب نسخہ ہے برص کوڑھ سفیدی کا جادو اثر علاج ہے سالہا سال کے پرانے مریض اس سے اب تک سینکڑوں کی تعداد میں صحت یاب ہو چکے ہیں۔ اس کا اثر ایک ہفتہ میں قطعی طور پر ظاہر ہوتا ہے چار سے چھ ماہ میں مکمل صحت ہو جاتی ہے دریافت طلب امور کے لئے ٹکٹ آنا ضروری ہے

ڈاکٹر قادری عزیز الرحمٰن درویشی فارمیسی نمبر ۱۳ بولائی دت اسٹریٹ لاہور

دھوپ اور نظر کے چشمے

فریم کیس، اور سب سامان متعلقہ چشمہ ہمارے ہاں ہول سیل ریٹ پر کفایت ملتا ہے۔

چاندنا اوپٹیکل کمپنی

حویلی حسام الدین حیدر، چاندنی چوک دہلی

دو صد روپے کے انعامات

نوٹ:۔ کئی اخبارات میں پریس کی غلطی سے معمہ غلط شائع ہوا جس پر کئی صاحبان نے اعتراض کیا اس لئے مجبوراً میعاد داخلہ وغیرہ بڑھا دینا پڑی۔

(۱) پہلا انعام: بالکل صحیح حل بھیجنے والے کو مبلغ پچھتر روپے نقد یا جبری ... مفت جو بھی مطلوب ہو (۲) دوسرا انعام: ایک غلطی کرنے والے کو ایک صد روپیہ پانچ انعام ... (۳) تیسرا انعام ... زیادہ حل بھیجنے والے کو مبلغ پندرہ روپیہ نقد (۴) چوتھا انعام ...

انعامی جبری معمہ ۵

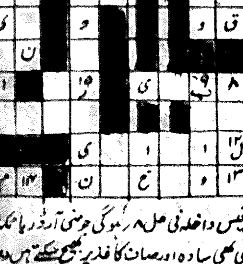

شرائط: (۱) فیس داخلہ فی حل ۸ آنہ ہو گی جو منی آرڈر یا ٹکٹ کی صورت میں ادا کی لازمی ہے ... حل کسی بھی سادہ اور صاف کاغذ پر بھیجے جا سکتے ہیں ... حل کی آخری تاریخ ... کا فیصلہ قطعی اور ناطق ہوگا ...

دس خصوصیتوں والی

خوشنما حمائل شریف مترجم

یہ حمائل شریف اپنی خوبیوں اور خصوصیتوں کے لحاظ سے بے مثل ہے اس میں دس خصوصیتیں ہیں جو مجموعی اعتبار سے کسی دوسری حمائل شریف یا قرآن مجید میں نہیں پائی جاتیں۔

(۱) اس کی تصحیح مولانا احمد علی محدث سہارنپوری کے مشہور و معروف مصحف سے کی گئی ہے۔
(۲) ترجمہ زیر متن حضرت مولانا شاہ اشرف علی معہ توضیحی عبارات۔
(۳) حدیثوں سے سورتوں اور آیتوں کی فضیلت۔
(۴) تمام سورتوں اور بہت سی آیتوں کی خاصیتیں۔
(۵) ہر سورت کے متعلق تعبیر خواب (حضرت مولانا عبدالرحمٰن صفوری)
(۶) فوائد القرآن (حضرت تھانوی)
(۷) موضح القرآن (حضرت شاہ عبدالقادر)
(۸) تفسیر ابن کثیر روح المعانی، خازن، لباب النقول وغیرہ مستند و معتبر کتابوں سے بہت سی آیتوں کی شان نزول۔
(۹) جس آیت سے جو مسئلے نکلے ہیں ان کی ضروری تفصیل، قرآن مجید کی تلاوت کے ظاہری اور باطنی آداب کے متعلق شروع میں ایک بصیرت افروز مقدمہ بھی ہے۔

خط خوشنما، صاف، روشن، لکھائی نہایت موزوں ۲۳×۳۱ ہدیہ غیر مجلد صرف پانچ روپیہ چار آنہ ہدیہ مجلد چرمی کلکتہ کی جلد سات روپیہ چار آنہ معہ حمائل شریف مولوی نور محمد والی ہدیہ غیر مجلد دس روپے

پتہ

مکتبہ برہان اردو بازار جامع مسجد دہلی

ہر قسم کے موسمی بخار اور ملیریا کے لئے

AMIGO'S FAVER CURE

امیگو فیور کیور

جلد اثر کرنے والی بہت مجرب اور اکسیر دوا ہے

یہ دوا ہر قسم کے موسمی بخار، جاڑا، بخار، ملیریا، انفلوئنزا کا بخار، نزلہ سردی کا بخار، اور طحال، تلی بڑھ جانا وغیرہ سب کے لئے بہت مفید ہے پہلی ہی خوراک میں اپنا اثر دکھاتی ہے بچے، بوڑھے، جوان سب استعمال کر سکتے ہیں قیمت فی شیشی ایک روپے آٹھ آنے، درجن تین شیشیاں سات روپے چار آنہ محصول ڈاک علاوہ۔ ہر قسم کے علاج کے لئے مفید ادویات کی فہرست مفت طلب کریں۔

ملنے کا پتہ

امین اینڈ اسمٰعیل لمیٹڈ انگریزی دواخانہ

نمبر ۸ کولوٹولہ اسٹریٹ کلکتہ ۱ انڈیا

چین میں کمیونسٹوں کو پنڈاریوں کی طرح گھیر کر مار ڈالنے کا منصوبہ

سرکاری فوجوں نے ماسکیٹو بمبار طیارے استعمال کرنا شروع کر دئیے

کمیونسٹ اپنے انتظامی، فوجی، تعلیمی عملوں کو تیزی سے منتقل کر رہے ہیں

نیا منصوبہ

محاصرہ

کمیونسٹوں کا توڑ

فتح شیانگ

اوڑی کے محاذ پر دشمن پیچھے ہٹ گیا

ٹیتھوال کے مغرب میں حملہ آوروں نے ۲۵ پونڈ کے گولے پھینکے

دو بدو لڑائی

برلن کی ناکہ بندی

(صفحہ اول کالم ۲ سے آگے)

ویٹ کی ٹریڈ یونین کانگریس پر کمیونسٹوں کا غلبہ ہے

کانگریس کے صدر فیڈریشن کو توڑ دینا چاہتے ہیں

دو طرفہ ٹریفک کھولنے کیلئے ایک بین المملکتی کانفرنس

کانفرنس کا کوئی نتیجہ نکلنے تک پرمٹ سسٹم جاری رہے گا

نئی دہلی ۹ ستمبر۔ خیال کیا جاتا ہے کہ حکومت پاکستان نے زبانی طور پر حکومت ہند کی اس تجویز کی تصدیق کردی ہے کہ پناہ گیروں کے ایک مملکت سے دوسری مملکت میں واپس جانے کے سوال پر غور کرنے کے لئے قریب اور بین المملکتی کانفرنس کا انعقاد عمل میں لایا جائے۔ اس سوال پر غور کرنے کے لئے شرط یہ ہوگی کہ دونوں طرف سے راستہ کھولا جائے گا

یو پی کونسل کے لئے کانگریس نے اپنے امیدوار نامزد کر دئیے

۱۵ ستمبر کو کاغذات نامزدگی داخل کئے جائینگے

مسلم نشستیں

یو۔ پی میں حکومت کے روپے کا ناجائز استعمال

ملازموں کے اسراف بیجا کو روکنے کیلئے کمیٹی کا تقرر

کشمیر میں سخت زلزلہ

مہاراجہ کشمیر نے ریاستی فوج کا انتظام ہندوستان کے سپرد کر دیا

کشمیر میں حملہ آوروں کا دباؤ بڑھتا جا رہا ہے۔ مہاراجہ کا اعلان

جموں ۹ ستمبر۔ کشمیر کے مہاراجہ نے ریاستی فوجوں کے تمام افسروں اور سپاہیوں سے ایک حکم میں اپیل کی ہے۔ کہ وہ ہندوستانی فوجوں سے پورا پورا تعاون کریں اور ہندوستانی افسروں کے احکام کی تعمیل کریں۔

آئرلینڈ برطانیہ سے اپنے رہے سہے تعلقات بھی ختم کر دیگا

آئرش وزیر اعظم مسٹر کاسٹیلو کا اعلان

جنرل اسمبلی میں شریک ہونیوالا ہندوستانی وفد

انڈونیشیا امریکہ سے قرض لے گا

وزیر خزانہ کی امریکہ کو روانگی

کوئی برطانوی افسر کشمیر میں نہیں لڑ رہا

پاکستان کی طرف سے تردید

دستور ساز اسمبلی کا آئندہ اجلاس

حب نعمت ہر قسم کی جنسی کمزوریوں کو دور کرکے طاقتور بنانے کی حیرت انگیز دوا ہے ۳۲ گولیوں کی قیمت صرف ایک روپیہ دواخانہ بقائی چیلی قبر دہلی

رجسٹرڈ ڈی — نمبر ۹

قائم شدہ ۱۹۲۵ع

جمعیۃ علماء ہند کا واحد ترجمان

روزنامہ

الجمعیۃ

ایڈیٹر محمد عثمان فارقلیط

قیمت سالانہ پچیس روپے، ششماہی تیرہ روپے، سہ ماہی سات روپے

تار کا پتہ، الجمعیۃ دہلی — فون نمبر 6841

قیمت فی پرچہ دو آنے | جلد ۳۰ | دہلی یوم یکشنبہ، ۲۶ ذیقعدہ ۱۳۶۷ھ مطابق ۱۲ ستمبر ۱۹۴۸ع | نمبر ۱۹۶ | بذریعہ ہوائی جہاز ڈھائی آنہ

پاکستان اپنی فوجیں کشمیر بھیجنے میں حق بجانب ہے سر ظفر اللہ کا عذر گناہ

"پاکستانی فوجیں صرف مئی میں کشمیر بھیجی گئیں"

"اگر فوجیں نہ بھیجی جاتیں تو صورت حال خطرناک ہوجاتی"

کراچی ۱۰ ستمبر۔ کل کراچی میں کشمیر کمیشن کی جنگ بندی کی تجویز کے سلسلہ میں ایک پریس کانفرنس میں جس بیان کو پڑھا گیا اس میں سر ظفر اللہ خاں نے کہا کہ کشمیر میں پاکستانی فوج بھیجنے کے سلسلہ میں پاکستان ... [illegible] ... پاکستانی فوجیں بعض دفاعی مقامات پر بھیجی گئی ہیں ... پاکستانی سرحدی فوجوں میں تصادم ہوجاتا۔ پاکستان جنگ نہیں چاہتا لیکن جب ... پاکستان نے وہاں اپنی فوجیں بھیج دیں ... [illegible]

نظام کو حکومت ہند سے از سر نو بات چیت شروع کرنا چاہیے

نواب رامپور کے احساسات

(نامہ نگار خصوصی)

رامپور ۱۰ ستمبر۔ ہز ہائی نس نواب سر رضا علی خاں والی ریاست رامپور نے ایک ... کے دوران میں نظام حیدرآباد کو نواب بھوپال کے ... سالی استقلال اختیارات سے قبل جو نے نظام کو ... نا عاقبت اندیشانہ پالیسی کا نتیجہ ... [illegible]

ہز ہائی نس نے بیان میں کہا ہے کہ رامپور نے انڈین یونین میں شامل ہونے سے قبل والیان ریاست کو ایک خاص پیغام میں اعلیٰحضرت نظام سے مخلصانہ درخواست کی کہ حیدرآباد چونکہ سب سے بڑی اور ترقی یافتہ ریاست ہے اس لیے انڈین یونین میں شرکت کی دعوت حاصل کرنے میں اسے سب سے آگے رہنا چاہیے۔

برطانوی تاج کی وفاداری

اعلیٰحضرت کو یاد دلایا گیا کہ ہندوستان کے آزاد ہونے کے ... [illegible]

زبردست خونریزی شروع ہوجائیگی

سر ظفر اللہ کے خدشات

کراچی ۱۰ ستمبر۔ ... اقوام متحدہ میں حکومت پاکستان کے نمائندے سر محمد ظفر اللہ خاں نے کہا کہ آج کل ہندوستان حیدرآباد کو کھلی ... دھمکیاں دے رہا ہے ... [illegible]

چار طاقتوں کی کانفرنس

پیرس ۱۰ ستمبر۔ پیرس میں معلوم ہوا ہے کہ ہفتہ کے دن اطالوی نوآبادیوں کے مسئلہ پر چار طاقتوں کی ایک اہم کانفرنس پیرس میں منعقد ہوگی۔

کشمیر کمیشن واپس دہلی میں

نئی دہلی ۱۰ ستمبر۔ ہندوستان اور پاکستان کے لیے اقوام متحدہ کا کمیشن آج قریباً ہفتے کے قیام کے بعد کراچی سے واپس دہلی آگیا۔ کمیشن کے پریذیڈنٹ مسٹر جوزف کوربل ... ۱۱ ستمبر آج شام کو پنڈت جواہر لال نہرو سے ملیں گے ... [illegible]

برلن میں روسیوں کے خلاف ڈھائی لاکھ جرمنوں کا مظاہرہ

دو من چلوں نے روسی جھنڈے کو اتار کر پھاڑ ڈالا

برلن ۱۰ ستمبر۔ برطانوی سیکٹر میں تقریباً ڈھائی لاکھ جرمنوں نے روسیوں کے خلاف مظاہرہ کیا اور روسی جھنڈے کو اتار کر پھاڑ ڈالا ... روسی فوجیوں نے مجمع پر گولیاں چلائیں۔ جرمن ذرائع سے جو اطلاعات ملی ہیں ان سے معلوم ہوتا ہے کہ دو مظاہرین برطانوی علاقہ کی طرف سے برانڈن برگ دروازہ پر چڑھ گئے اور اس روسی جھنڈے کو پھاڑ ڈالا جو روسی علاقہ کی سرحد پر لگا ہوا تھا۔

... تین گولیاں چلائی گئیں۔ اس کے بعد اس واقعہ کے ذمہ دار سپاہیوں کے نام معلوم کرلئے گئے ... برطانوی حکام کو مطلع کردیا جائیگا۔ اس کے بعد دروازہ پر ایک نیا سرخ جھنڈا لہرا دیا گیا۔

... جب یہ روسی علاقے میں واپس آرہی تھی تو ایک بندوقچی نے مجمع پر گولیاں چلائیں۔ دوسرے روسی سپاہی نے بھی گولیاں چلائیں۔ جہاں تک معلوم ہوسکا ہے ایک بڈھے جرمن کے پاؤں میں ایک گولی لگی اس کو ہسپتال لیجایا گیا۔

یوپی کے چار ہزار دیہات پانی میں ڈوب گئے سیلاب کی خوفناک تباہ کاریاں

غازی پور میں سینکڑوں مکانات گر گئے

بعض سڑکوں پر بارہ فٹ پانی۔ بہار کو بھی خطرہ پیدا ہوگیا

لکھنؤ ۱۰ ستمبر۔ یوپی کے سیلاب نے انتہائی خوفناک شکل اختیار کرلی ہے۔ اس صوبہ کے ادھر جو آفت اور مصیبت آئی ہے ... صوبہ کی زرخیز زمین کا ہزاروں مربع میل علاقہ تباہ ہوچکا ہے پورب کے ... میں سب سے زیادہ نقصان ہوا ہے۔ ۴ ہزار سے زائد دیہات غرق آب ... نشان بالکل ہی مٹ گیا ہے۔

سیلاب کی نوعیت

ایسے صوبے میں کچھ اس طرح بڑھے بنارس ضلع کی دو تحصیلوں چندولی اور صدر کے علی الترتیب ۴۰ فیصدی اور ۲۰ فیصدی حصہ کو سیلاب سے نقصان پہنچا ہے غازی پور کی تین تحصیلوں کو ۲۵ فیصدی نقصان پہونچا ہے سب سے زیادہ نقصان امالیہ کو پہونچا ہے جہاں کا ۸۰ فیصدی علاقہ زیر آب ہے بلیا کی صدر تحصیل کو ۹۰ فیصدی نقصان ہوا ہے۔

بنارس سے اسٹیٹسمین کا نامہ نگار رقمطراز ہے کہ بنارس کے قدیم مندروں عمارتوں کو جو گنگا کے کنارے پر واقع ہیں ان کو سخت خطرہ ہوگیا ہے کہ صحن کے اندر بھی پانی گھس گیا ہے اور بہت سی عمارتیں بیٹھ رہی ہیں ... ریلوے اور دوسرے علاقوں کی سڑکیں زیر آب ہیں اور کئی مقامات پر انہیں شگاف پڑ گئے ہیں ... علاقہ میں سڑکوں پر کشتیاں چل رہی ہیں۔ زنانہ کالج کا ... [illegible]

ہزاروں دیہات ہیں۔ پانی میں ڈوبا ہوا ہے ... [illegible]

غازی پور

... انتی دیر میں بہت سے مکانات گر گئے۔ غازی پور میں کل پانی کی سطح ۱۹۱۲ کا ریکارڈ توڑ کر تین فٹ اونچی تھی ... [illegible]

ملایا میں دہشت پسندی برابر جاری ہے

ربڑ کے ایک علاقہ پر دہشت پسندوں کا حملہ

سنگاپور ۱۰ ستمبر۔ دہشت پسندوں نے آج سنگاپور کے شمالی ایسٹ علاقہ میں ایک ربڑ کے قطعہ پر حملہ کیا ... [illegible] ... خیال ہے کہ اس کو ہلاک کردیا گیا۔

پردم پر حکومت برما کی فوجوں نے قبضہ کرلیا

باغیوں کی طاقت کو ایک زبردست ضرب

رنگون ۱۰ ستمبر۔ حکومت برما کے ایک کمیونکے میں اعلان کیا گیا ہے کہ حکومتی فوجوں نے رنگون کے شمال مغرب میں ... اور اہم ریلوے مرکز پردم پر کل دوپہر کو قبضہ کرلیا۔ پردم ... باغیوں پر ایک زبردست ضرب ہے کیونکہ سب سے بڑا شہر تھا جس پر ان کا قبضہ تھا اور یہاں انہوں نے اپنا زبردست انتظام کر رکھا تھا۔

۴ اگست کو پردم پر باغیوں کا قبضہ ہوا تھا اور حکومت نے اپنی تمام تر توجہ اس مرکز پر لگا دی تھی۔ اب جبکہ حکومت کا اس پر قبضہ ہوگیا ہے تو حکومت کو یہ آسانی ہوگئی ہے کہ وسطی برما میں فوجیں بھیج سکتی ہے۔ اس قبضہ سے محاذوں پر فوجوں کی نقل و حرکت بھی آسان ہوگئی ہے۔

پردم سے ۲۵ میل شمال میں ایک مقام ... پر حکومت اور باغیوں کی فوجوں میں تصادم ہوا جس میں ... باغی ہلاک ہوئے۔ رنگون اور ... کے درمیان ... سے بھی باغیوں اور حکومت کی فوجوں کے درمیان تصادم کی اطلاع موصول ہوئی ہے۔ اسی طرح ... دو مقامات سے بھی اس قسم کے تصادم کی اطلاعات موصول ہوئی ہیں۔

مکمل فہرست

ان دو کالونیوں کی جن پر

دہلی کے کسٹوڈین نے قبضہ کرلیا ہے

اور جو

دہلی کے کسی دوسرے اخبار میں شائع نہیں ہوئی

صفحہ ۳ پر ملاحظہ کیجئے

نہانے اور کپڑا دھونے کے خالص اور بہترین صابون کا کارخانہ جاری ہوگیا ہے تھوک مال کے لئے (مولانا) نور الدین بہاری فیاض گنج باڑہ ہندو راؤ دہلی سے خط و کتابت کریں

روزانہ
الجمعیۃ
دہلی
۱۲ ستمبر ۱۹۴۸ء

آؤ ایک بات سنو!

ہمارے پاس اطراف ہند سے جو خطوط اور اطلاعات موصول ہوتی ہیں ان سے ہمیں مسلمانان ہند کی قلبی اور ذہنی کیفیات کا پتہ چلتا رہتا ہے اور ہم آسانی سے اندازہ لگا سکتے ہیں کہ اس وقت مسلمان کیا چاہتے ہیں، ان کی مشکلات کیا ہیں، ان کی شکایات کی نوعیت کیا ہے اور انہیں اپنے مستقبل سے کس حد تک لگاؤ باقی رہ گیا ہے۔ ہم حیران ہیں کہ ان خطوط کا کیا جواب دیں اور ان حقائق کو مسلمانوں کے دلوں میں کس طرح اتاریں جنہیں نظر انداز کرکے وہ زندگی کے دوڑ سے پرے ہٹ گئے ہیں، تاہم ہماری کوشش ہوگی کہ... دستور العمل کے طور پر چند اصولی باتوں کی طرف اشارہ کردیں اور اس کی تفصیلات کو ناظرین کرام کے اختیار تمیزی پر چھوڑ دیں۔

اس سلسلہ میں سب سے پہلی بات یہ ہے کہ مسلمانوں میں فسادات کے بعد بہت بڑی حد تک احساس کمتری پیدا ہوگیا ہے اور وہ اپنے آپ کو دوسروں سے فرد تر سمجھنے لگے ہیں، یہ احساس کمتری، نفسیات کی اصطلاح ہے اور اسے آج کل کثرت کے ساتھ بے محل استعمال کیا جارہا ہے، مگر اس سے ہماری مراد صرف اسی قدر ہے کہ انسان غیر شعوری طور پر دوسروں کے مقابلہ پر اپنے آپ کو کمزور، بے بس، بے یار و مددگار، فرو تر، حقیر اور مظلوم سمجھے اور اس حد تک اپنے نام اپنی قومیت اور اپنی خصوصیات سے جھینپ اور شرم سی طاری ہوجائے۔ آج کل ہندوستان کے مسلمانوں پر اس مرض کا شدید حملہ ہے اور وہ اپنے آپ کو اپنے وطن میں بے بس اور لاچار پاتے ہیں، یہ صحیح ہے کہ یہ احساس اور ندامت، ماحول کی پیداوار ہے اور اکثریت کی تیز نگاہوں نے اقلیتوں کو خوف زدہ کرکے اس مرض کو ترقی دی ہے لیکن سارا قصور دوسروں کے سر تھوپ دینا بھی مناسب نہیں ہے، اس میں خود مسلمانوں کا اپنا قصور ہے اور علاج کی پہلی شرط یہ ہے کہ ہم ایمانداری کے ساتھ اس قصور کا اعتراف کریں اور عزم کریں کہ ماحول کی مخلوق نہیں بلکہ ماحول کے خالق بنیں گے اور اپنی استقامت سے حالات کا رخ بدلنے میں اپنی بہترین صلاحیتوں کو کام میں لائیں گے۔

آپ یاد رکھئے، ہم اپنے وطن اور اپنے ملک کی جس نسبت کے ساتھ تعلق رکھنے کی کوشش کریں گے اسی نسبت سے ہمارے اندر کمتری اور فروتری کا احساس پیدا ہوگا۔ ہم اپنے اندر یہ احساس پیدا کرکے اس بات کا ثبوت مہیا کررہے ہیں کہ ہمیں اپنے ملک اپنے وطن اور اپنی شہریت اور سیاست سے بہت کم تعلق رہ گیا ہے اور ہم اپنے وطن کو دوسروں کا وطن سمجھنے لگے ہیں یہ دوسروں کا احسان ہے کہ ہم ہندوستان میں طفیلیوں کے طریق پر زندگی بسر کرنے کے لئے آزاد چھوڑ دیئے گئے ہیں ورنہ ہمارا کوئی حق نہیں کہ یہاں رہیں اور یہاں کے ذرائع اور وسائل سے بہرہ اندوز ہوں۔ اسی تصور کے بعد انسان کا ذلیل ہونا اور اپنے آپ کو کمزور اور لاچار سمجھنا لازمی ہے کیونکہ جب آپ کسی چیز کو استعمال کرتے وقت یہ سمجھیں گے کہ اس چیز پر آپ کا کوئی حق نہیں تو دل میں قدرتاً دھڑکن سی پیدا ہوگی اور ضمیر کی ملامت سے رہا سہا حوصلہ بھی پست ہوجائیگا اگر اس حالت میں کسی نے ٹوک دیا اور ہماری توہین کی تو ہم اسے یہ کہہ کر گوارا کرلیں گے کہ کبھی قصور تو اپنا ہے کہ ہم نے غیر کی چیز کو ہاتھ لگایا اور اپنے حق کو وہاں استعمال کیا جہاں ہمارا کوئی حق نہ تھا! لیکن اگر کسی چیز کو اپنی سمجھیں گے تو اس کے استعمال میں آپ کو کسی قسم کی جھجک محسوس نہ ہوگی اور آپ کا انشراح صدر آپ کی عظمت کا ضامن ہوگا اور اس کے لئے ادنے سے ادنے ذلت کا گوارا کرنا بھی ناممکن ہوجائیگا۔

آپ کا اپنے آپ کو کمزور، بے بس، بے یار و مددگار سمجھنا اور ہر ذلت اور توہین کو برداشت کرنا تو اس بات کی غمازی کررہا ہے کہ آپ خود کو اجنبی سمجھ کر اپنے شہری اور وطنی حقوق سے دستبردار ہوچکے ہیں اور جس ملک میں آپ رہتے ہیں اسے اپنا نہیں بلکہ غیر کا ملک سمجھتے ہیں، سوچئے کیا اس کا نام غداری نہیں! کیا اس کا نتیجہ ذلت اور رسوائی نہیں! اس احساس کے بعد اکثریت کی بدسلوکی اور حکام کی فرقہ داریت یقیناً سونے پر سہاگہ کا کام دے گی اور آپ بات بات سے خوف، ہراس، مایوسی اور کمزوری پیدا کرلیں گے، اور یہی چاہیں گے کہ یہاں سے گھڑی کی چوتھائی میں نکل جائیں اور پاکستان میں جاکر پناہ لیں! لیکن اگر آپ اپنی عظمت کی قیمت لگا کر اور اپنی اخلاقی توانائی کو کام میں لاکر یہ تصور جمالیں کہ ملک ہمارا ہے، ہمیں یہاں رہنے کا پورا حق حاصل ہے۔ ہندی ہونے کی حیثیت سے ہماری شہری اور سیاسی ذمہ داریاں ابھی اتنی ہی ہیں جتنی دوسروں کی تو آپ کا حوصلہ اور یقین بڑی سے بڑی مصیبت کو بھی خاطر میں نہ لائے گا۔ اور آپ میں استقامت کی ایک ایسی طاقت پیدا کردے گا جو ہر کمزوری میں آپ کا ساتھ دے گی اور آپ کو میل کا ایل بڑھانے کی عادت سے نجات دلا دے گی! یہ مانا کہ اکثریت کی نگاہیں ٹیڑھی ہیں، حالات ناسازگار ہیں، ہندو قوم کی تنگ نظری نے فضا کو مسموم بنا رکھا ہے اور ہمیں اجنبی بنانے کے لئے پورا زور لگایا جارہا ہے، اگر ہماری قومی سیرت میں اتنی لچک اور ہمارے اسلامی مزاج میں اتنی گنجائش تو ہونی چاہیئے کہ بیرونی دباؤ کو برداشت کرے اور اسے پرکاہ کے برابر بھی وقعت نہ دے! دوسروں کا سلوک ہمیشہ ہمارے ظرف کے مطابق ہوگا، اگر ہم چھوٹی موٹی کا پیڑ بن کر اپنی قابل رحم حالت کا مظاہرہ کرتے پھریں گے تو لومڑیوں کو بھی ہمارا پیچھا کرنے کی جرأت ہوگی اور رحم کرنے والے بھی ہم پر رحم نہ کریں گے۔ لیکن اگر ہماری قومی ہیئت بنیان مرصوص بن کر اپنی سلامتی کا لوہا منوائے اور ہماری کسی حرکت سے یہ معلوم نہ ہو کہ اب گرے اور گرے، تو یقین جانئے بداندیشوں کو خود اپنی فکر پڑ جائے گی اور تجربہ انہیں اپنی حرکتوں پر نظر ثانی کرنے پر مجبور کردے گا۔

قوموں کی زندگی کبھی کسی کے اچھے برے سلوک پر موقوف نہیں ہوتی اس کا انحصار قوموں کی جوہریت پر ہوتا ہے۔ اگر وہ زندہ رہنے کی شرائط کو پورا کرسکتی ہیں تو وہ یقیناً زندہ رہیں گی اور درمیان کی ساری مشکلات کو قابو میں لے آئیں گی، اگر ان کا یہ جوہر فنا ہوچکا ہے اور تنازع للبقاء کے میدان سے ان کے قدم اکھڑ چکے ہیں تو یقین رکھو ان کے لئے رحم و کرم اور سہارے کا انجکشن بیکار ہے اور جس خطرہ کو وہ محسوس کرتی ہیں وہ ضرور سامنے آکر رہیگا!

غرض کمتری کا احساس یا اپنے آپ کو کمزور اور بے بس سمجھنے کا تصور ملک کے ساتھ کھلی غداری ہے اور غداروں کا حشر یہی ہونا چاہیئے کہ خوف و ہراس ان پر مسلط رہے اور مخالف طاقتیں ان پر عرصۂ حیات تنگ کردیں! یہی ہو رہا ہے کہ آخر ملک کی اکثریت کا بھی تو کچھ فرض ہونا چاہیئے سو اس کے متعلق ہم کل کی فرصت میں بحث کریں گے!

فلسطین

فلسطین میں کیا ہو رہا ہے اور آئندہ کیا ہوگا؟ سب کو معلوم ہے کہ روس اور امریکہ کی رقابت نے [illegible] کو سکون تاپایا ہے [illegible] اور اس کا نتیجہ ان بے گناہ عربوں کو بھگتنا پڑ رہا ہے جنہیں کبھی بھی ہم اور امپیریلزم کی کشمکش سے دور کا واسطہ بھی نہ تھا! اب وہاں یہ ہو رہا ہے کہ یہودی عارضی صلح کی کوئی پرواہ نہیں کرتے، دیہات کے عربوں کا قتل عام جاری ہے، مکانات کو مسمار کیا جارہا ہے اور آئندہ

اچھی باتیں!

ولقد صرفنا... تا... جدلاً (پ ۱۵ ع ۲۰)

ہم نے اس قرآن میں تمام انسانوں کو سمجھانے کے لئے بار بار مثالوں سے کام لیا ہے لیکن انسان اکثر باتوں میں جھگڑالو واقع ہوا ہے۔

قرآن تمام انسانوں کو سمجھانے کے لئے آیا ہے اور سمجھانے کی بات یہ ہے کہ انسان کی زندگی کا ایک مقصد ہے اور اسے اس کے اعمال کے لئے ذمہ دار بنایا گیا ہے اگر یہ بات ذہن نشین ہوجائے تو پھر انسان کی زندگی کا ایک مقصد قرار پاسکتا ہے اور وہ اس کے حصول کے لئے جدوجہد کرسکتا ہے۔ یہ تصور کہ اس کے اعمال سے باز پرس ہوگی اور نیکی اور بھلائی کے نتائج بھی مختلف ہوں گے۔ اخلاقی زندگی کی بنیاد ہے۔ اور اخلاقی زندگی سے ہی دنیا کا نظام قائم رہ سکتا ہے۔ اتنی صاف اور واضح بات نے باوجود انسان کا گمراہ دماغ اسے نہیں سمجھتا اور سمجھانے پر الٹے جھگڑنے کیلئے آمادہ ہوجاتا ہے قرآن نے یہاں وہ بات کہدی ہے جسے نفسیات کے ماہر ہزار تجربوں کے بعد کہتے ہیں یعنی انسان صاف اور سیدھی بات کبھی نہیں مانتا اور یہی اس کی تباہی کا اصلی روگ ہے۔

یورپ میں اچھی فصل کی توقع
چاول کی کاشت میں ہند اور پاکستان کا اول نمبر

سارے یورپ میں عام طور پر خوراک کی فصل بہت اچھی ہونے کی توقع کی جارہی ہے۔ امریکہ کے محکمہ زراعت نے جو اعداد و شمار جمع کئے ہیں۔ ان سے پتہ چلتا ہے کہ سوویٹ یونین کے سوائے باقی سارے یورپ میں خوردنی اجناس کی پیداوار کے بارے میں جو اندازے اس سال کے شروع میں لگائے گئے تھے ان کے صحیح ثابت ہونے کے امکانات ابھی تک موجود ہیں۔ ایک مہینہ پہلے پیشنگوئی کی گئی تھی کہ اس برس روس کے سوائے باقی سارے یورپ میں ۱۹۴۸ء کی ۱۰۵۰۲۴۴ لاکھ بشل خوردنی اناج پیدا ہوگا توقع ہے کہ پیداوار اس اندازے پر پوری اترے گی۔ ۱۹۴۷ء میں سارے یورپ کی پیداوار ۱۰۱۵۰ لاکھ بشل تھی اور جنگ سے پہلے ۱۰۵۸۸ لاکھ بشل تھی۔ خاص طور پر یہ امید کی جاتی ہے کہ گذشتہ ایک برس کی پیداوار کے مقابلہ میں اس برس گندم اور دوسرے گندم کی فصل بہت ہی زیادہ ہوگی۔ گندم کی بہترین فصلیں ابھی یورپ میں نظر آرہی ہیں۔ فرانس میں ۸۰ فیصدی زیادہ گندم پیدا ہونے کی توقع ہے۔ اٹلی۔ سٹینیوا اور بلقانی ممالک میں فصلیں پچھلے برس کی بہ نسبت بہت اچھی ہیں۔ مغربی یورپ میں بھی فصلوں کی حالت اچھی ہے مغربی جرمنی میں بھی گندم اور جو کی فصلیں اچھی ہیں پینے اور جو کی فصلیں بھی عمدہ ہیں۔ انگلیں پولینڈ، سوئٹزرلینڈ اور ڈنمارک میں ہر جگہ مجموعی طور پر خوردنی اناج کی فصلیں بہت اچھی ہیں۔ روس میں ہر قسم کے اناج کی فصلیں بدستور سابق اچھی ہیں۔ لیکن پچھلے برس سے زیادہ پیداوار کی توقع نہیں کی جاتی ہے۔

ہند اور پاکستان میں چاول کی کاشت

چاول کی کاشت کے لحاظ سے ہند اور پاکستان دنیا بھر میں اول درجہ پر ہیں۔ لیکن مجموعی پیداوار کے لحاظ سے چین سے دوسرے درجہ پر ہیں۔ ڈاکٹر جے۔ نارمن الفرس نے حال ہی میں امریکن محکمہ زراعت کے لئے دنیا بھر کا دورہ کیا ہے۔ آپ نے ہند اور پاکستان کے بارے میں مذکورہ بالا خیال کی تصدیق کی ہے۔

جنگ سے پہلے ہند چاول کی درآمد و برآمد تجارت دونوں ہی کرتا تھا۔ اس کی سالانہ درآمد کی اوسط تقریباً ۔۔۔۔۔ ۱۷ ٹن تھی۔ موجودہ ہند سرکار نے ایک پنجسالہ پروگرام جاری کیا ہے جس کے ذریعہ وہ خوردنی اجناس کی پیداوار میں دس فیصدی اضافہ کرنا چاہتی ہے لیکن اس عرصہ میں اس کی آبادی میں اغلباً چار کروڑ کا اضافہ ہوجائے گا۔ اس لئے یہ ظاہر ہے کہ دنیا کی چاول کی تجارت میں ہند بدستور ایک اہم عنصر رہے گا۔ لیکن وہ اغلباً جنگ سے پہلے کے سالوں سے زیادہ درآمد ہرگز نہ کریگا اگر قیمتوں کا موجودہ معیار قائم رہے تو ہند کی درآمد قبل از جنگ کے زمانہ سے بھی کم ہوجائے گی۔ اس طرح اگر ہند کی غیر ملکی سکہ تبادلہ کی حالت زیادہ خراب ہوجائے۔ یا اگر ہند میں پے درپے چاول کی فصلیں اچھی ہوتی رہیں۔ تو ہند کی درآمد مقدار کم ہوجائے گی۔

پاکستان چاول کی پیداوار کے لحاظ سے بہت جلد اپنی ضروریات خود پیدا کرنے کے قابل ہوجائیگا

آسٹریلیا سے گندم کی برآمد

اس برس ۳۱ اگست تک آسٹریلیا سے کل ۱۰۵۰۰۰۰۰ بشل گندم برآمد کی گئی ہے۔ اس قدر برآمد آسٹریلیا نے آج تک کبھی نہیں کی ہے۔ قیاس اغلب ہے کہ قریباً ۱۲۰۰۰۰۰۰ بشل گندم نئی فصل کے اترنے پر آسٹریلیا کے پاس بچ رہے گی۔

برما میں موجودہ واقعات کی وجہ سے یہ غیر اغلب ہے کہ وہ اس برس کا برآمد کوٹا یعنی ۔۔۔۔۔ ۱۵ ٹن چاول باہر بھیج سکے گا۔ دوسری خوردنی اجناس کے بارے میں بھی یہی پوزیشن ہے۔ برما سے خوراک کی زیادہ مقدار ہند کو بھیجی جاتی ہے۔ خیال ہے کہ برما کے موجودہ مالی سال کے بجٹ میں کافی بڑا خسارہ ہوگا۔

(باقی صفحہ ۳ پر)

جنگ کے لئے زبردست تیاریاں کیجارہی ہیں یہودی کہتے ہیں کہ عربوں نے حملے کئے اور عارضی صلح کی خلاف ورزی کی دونوں طرف سے یہی کھیل ہوتا رہیگا اور متحدہ اقوام کے مقرر کردہ ثالث ہوائی جہازوں میں اڑتے اور جنگ کو طول دینے کے اسباب پیدا کرتے رہیں گے امریکہ کو یہودیوں سے ووٹ لینے ہیں اس وقت تک تو یقیناً عربوں کو کچلا جائے گا، مگر جب یہ مہم ختم ہو [illegible] اور یہودی ووٹ استعمال ہوچکیں گے اس وقت دیکھئے امریکہ کی روش کیا رہتی ہے، فی الحال فلسطین امن سے محروم ہے اور امریکہ اور روس کی بازی نے اس کے مستقبل کو مشکوک بنا رکھا ہے۔

حکومت اور پریس

آل انڈیا نیوز ایڈیٹرز کانفرنس کی اسٹینڈنگ کمیٹی کے اجلاس میں ہوم منسٹر سردار پٹیل نے پریس کے نمائندوں سے خطاب کرتے ہوئے فرمایا کہ مجھے پریس کی آزادی، ذمہ داری اور حقوق کا اعتراف ہے، حکومت کے لئے یہ کوئی خوشی نہیں کہ وہ پریس کی راہ میں مشکلات پیدا کرے لیکن میں پریس سے یہ ضرور چاہتا ہوں کہ وہ اپنے دائرہ میں سیاسی، سماجی اور اقتصادی نزاکتوں کا ادراک کرے اور حکومت کی طرف اپنی خیرسگالی اور تعاون کا ہاتھ بڑھائے۔

بلاشبہ حکومت اور پریس میں تعاون کی سخت ضرورت ہے، پریس کا کام یہ ہے کہ وہ حکومت کے ہاتھ مضبوط کرے اور حکومت کا کام یہ ہے کہ وہ پریس کی آزادی کا احترام کرکے اسے زیادہ سے زیادہ خدمت کا موقع دے!

سیر و سیاحت

[illegible] کے قلم سے

[illegible] یہ اس وقت شملہ [illegible] پاکستان [illegible] سپاہی [illegible] رہے ہیں ان میں [illegible] ایک دوسرے کو خوب جانتے پہچانتے ہیں۔ [illegible] کسی وقت ایک ہی گریبان سے تعلق رکھتے تھے [illegible] کے ساتھی تھے [illegible] قسمت کی بات ہے [illegible] آج ایک دوسرے سے برسرپیکار ہیں [illegible] دونوں ایک دوسرے کے خلاف [illegible] لیکن ایک چیز ان میں [illegible] بھی مشترک ہے [illegible] چائے [illegible] ایک دوسرے کو دیکھتے ہیں [illegible] یاد آجاتا ہے چنانچہ اطلاع ہے کہ ایک پہاڑی پر جب ان سپاہیوں نے ایک دوسرے کو دیکھا [illegible] ایک دوسرے سے کہنے لگے کہ بھائی چائے کا وقت [illegible] لڑنے کے مقابلہ میں چائے پینے کو زیادہ [illegible] ہے۔ چائے پینے سے انکار کون کرسکتا تھا [illegible] میدان جنگ کے [illegible] جو چائے کو اپنی زندگی سمجھتے ہیں — چنانچہ چائے پینے لگی — اور [illegible] مقصد [illegible] سے [illegible] کر لیا۔

[illegible] اچھی طرح یاد ہے [illegible] کوئی [illegible] پہلے چائے کا کوئی نام بھی نہ جانتا تھا [illegible] حضرات [illegible] شائق تھے [illegible] چائے پیدا [illegible] جواب [illegible] ریت اور تعصبات [illegible] کوئی زمانہ [illegible] ایک [illegible] لگے — لیکن [illegible] رنگ آسمان [illegible] آج لوگوں کو چائے کا ایسا چسکا لگا ہے کہ ہر قدم پر ہوٹل تشریف موجود ہیں — جنگ [illegible] موسم کے ماحول میں چائے کے بغیر گذارہ نہیں ہے۔

چائے پینے والوں کی کئی قسمیں ہیں۔ ایک وہ جو صرف سردی کے دنوں کی طرح ایک خاص موسم میں پینے لگتے ہیں۔ ان کا خیال ہے چائے سے [illegible] پیدا کرتی ہے اس لئے نسخہ سمجھ کر جاڑوں میں پیتے ہیں۔ دوسری قسم ان لوگوں کی ہے جو بے تکلف ہر موسم میں [illegible] کسی طلب سے نہیں بلکہ [illegible] فیشن کے [illegible] چائے نوشی درست [illegible] سمجھ کر [illegible] اس لئے بھی پیتے ہیں کہ اس [illegible]

پھر دو اور [illegible] ان کے حکم میں چائے جاتی ہے ورنہ انہیں [illegible] کہانی میں چائے کی [illegible] ہے اب باری [illegible] اب تم میں سے وہ [illegible] آگے ہیں جو اپنی کم بولی سی پیالی میں [illegible] کم سے کم آدھ پاؤ پتی ڈال کر پھر [illegible] کرتے ہیں جہاں میں چائے دار نہیں جانتا۔ میں تو اس بیان سے کہ صرف مبتلا سمجھ کر چپ ہوں۔

تیسری قسم ان لوگوں کی ہے جو چائے کے دھتی کہلاتے ہیں کہ جس کے بغیر ان کا قدم اٹھ سکتا ہے اور نہ قلم اپنی جگہ سے ہل سکتا ہے۔ [illegible] ایسے حضرات بھی [illegible] ہیں [illegible] چائے ضرور پیتے ہیں [illegible] کر کے [illegible] ۔۔۔ وہ چائے کے قرض لینے میں کوئی جھجک محسوس نہیں کرتے۔

اسی طرح [illegible] صاحب کہ [illegible] چاہئیں کا [illegible] نہیں کہتے ہیں اس سے دماغ کے جوڑ کھل جاتے ہیں اور پھر وہ اس تیزی سے چلتا ہے جیسے سرپٹ گھوڑا — اور اس کے ساتھ پھر قلم بھی بھاگنے لگتا ہے۔

کشمیر [illegible] چائے [illegible] سپاہی بھی غالباً اسی تیسری قسم سے تعلق رکھتے ہیں کہ چائے کے بغیر ان کا کوئی قدم نہیں اٹھ سکتا — اور توپ و تفنگ کے دہانے [illegible] چلتی ہے۔

[illegible] کہ چائے نقصان دہ ہے کیونکہ [illegible] نقصان [illegible] ہے [illegible] — مگر یہ [illegible] کیا کم ہے کہ اس میں دوستی پیدا کرنے کا عنصر بھی ہے — خوش قسمتی ہیں وہ سپاہی جو لڑتے لڑتے بھی اپنی چائے [illegible] دوستی کر بیٹھے اور لڑنے والے [illegible] کو دوستی پیدا کرنے کا آسان راستہ بتا دیا — ہمارا خیال ہے اگر کشمیر کمیشن بھی اس راہ پر چلنے کے بجائے دونوں متحارب فریقین کو بلا کر محاذ کشمیر کے سپاہیوں کی پالیسی پر عمل کرنے یعنی کہ ایک کمیٹی پر چائے پانی کا انتظام کرے تو ایک روز میں مسئلہ کشمیر حل ہوجائے اور روز روز کے جھگڑے ختم ہوجائیں۔

ایڈیٹر کے نام ← خطوط

(ایڈیٹر کا مراسلہ نگار کی رائے سے متفق ہونا ضروری نہیں ہے)

دعوت عمل

ایڈیٹر صاحب۔ محترم تسلیم! الجمعیۃ اور ملک کے دوسرے مشہور جرائد کے مطالعے کے بعد مجھے اندازہ ہوا ہے کہ مسلمانوں کی ایک خاصی تعداد اپنی ذہنی کوفت کو خواہ وہ حکام کے غیر منصفانہ برتاؤ کا نتیجہ ہو یا حکومتوں کی اردو کشی وغیرہ پالیسی کا، اخبارات کے صفحات میں شائع کراتی ہے۔ میں یہ تسلیم کرتا ہوں کہ ان کے شکوہ و شکایات کم و بیش حق بجانب اور واقعی ہوتے ہیں لیکن کیا میں ان سے دریافت کرسکتا ہوں کہ ان کے اس طور پر بڑبڑانے سے کیا حاصل ہے۔ کیا ان کے خطوط و مضامین کی اشاعت کے بعد تمام شکایات رفع کردی جاتی ہیں یا ذمہ دار افسران اور حکومت کے کرتا دھرتاؤں کی یک جنبش کا یا پلٹ ہوجاتی ہے۔ اگر ایسا نہیں ہے تو پھر یہ دماغ سوزی کس شوق کی تکمیل کے لئے کی جاتی ہے۔

میرے خیال میں شاکیان کو چاہیئے کہ وہ شکایات کرنے سے پہلے اس کی نوعیت پر غور کریں۔ عام طور پر وہ دو قسم کی ہوگی۔ ذاتی یا اجتماعی۔ اگر ذاتی قسم کی ہے تو اپنے گرد کے نیک و با اختیار لوگوں سے مل کر معاملہ فہمی کرلیں۔ اخبارات کے ذریعہ ڈھول پیٹنے کی کیا ضرورت ہے اس سے تو شاکی کے مخالف کی ایک طرح کی تشہیر ہوتی ہے اور دوسرے بھی اس کے نقش قدم پر چلنے کی کوشش کرتے ہیں۔

اگر شکوہ اجتماعی قسم کا ہے تو اس کا مناسب طریقہ یہ ہے کہ متعلقہ آئینی حدود کے اندر تحریک ازالۂ شکایت کرے اور اس کے غیر ضروری بات نہ کرنے والے اور لائق کچھ نمائندے حکومت کے ارباب و اختیار کے سامنے جاکر اپنا کیس پیش کریں حتی کہ خاطر خواہ نتیجہ برآمد ہو۔ اگر آپ اجازت دیں تو یہ صفحات کچھ لکھنا چاہتا ہوں کہ [illegible] احتجاج کرنے سے کام نہیں۔

ملک کے ترقی پسند اخبارات چیخ چیخ کر کہہ رہے ہیں کہ آج ہندوستان میں فرقہ وارانہ سیاست کی گنجائش نہیں لیکن ہمارے مولوی کی سمجھ میں خاک نہیں آتا۔ نقار خانے میں طوطی کی آواز کون سنتا ہے۔

یہ حقیقت ہے کہ موجودہ برائیوں کے ذمہ دار عوام ہی ہیں اور یہ برائیاں حکومت کے بعد وہ جس کے بیں [illegible] گہرائی عوام کے دماغ کو ٹھکانے لگا سکتی ہے اس لئے میں آپ کے اخبار کی وساطت سے ملک اور امن پسند لوگوں سے اپیل کرتا ہوں کہ وہ خود داری کا دامن نہ چھوڑیں اور خود ہی اپنی شکایات کے ازالہ کی راہ نکالیں۔

خدا نے آج تک اس قوم کی حالت نہیں بدلی نہ ہو جس کو خیال آپ اپنی حالت کے بدلنے کا

دہلی ۷ ستمبر ۴۸ء — طرزی [illegible]

ریل گاڑیوں کا غلط استعمال

مکرمی ایڈیٹر صاحب تسلیم

میں آپ کے موقر روزنامہ کے توسل سے ہماری حکومتوں اور ذمہ دار افسروں کی توجہ اس واقعہ کی طرف مبذول کرانا چاہتا ہوں آج کل ریل گاڑیاں سیاسی پلیٹ فارم کے طور پر استعمال کی جارہی ہیں۔ ٹرینوں میں سفر کرنے والے بعض حضرات تو محض تفریح کے لئے نعروں پر اپنے جذبات کا اظہار کرتے ہیں اور بعض کا منشاء دراصل پروپیگنڈا کرنا ہوتا ہے۔ کیا یہ چیز افسوسناک اور ایک آزاد ملک کی شان کے منافی نہیں ہے کہ اس کے کچھ شہری ملک کی فضا میں خوشگواری پیدا کرنے کے بجائے وحشت اور اشتعال پھیلائیں جس طرح [illegible]

(باقی صفحہ ۳ پر)

گاندھی جی کے مقدمہ قتل کی کارروائی

اسپیشل کورٹ میں گوالیار کی سپرنٹنڈنٹ پولیس کی شہادت

دہلی ۹ ستمبر۔ آج گاندھی جی کے قتل کے مقدمہ میں مسٹر آتما چرن اسپیشل جج کی عدالت میں جہاں گوالیار کی شہادت ہوئی۔ گوڈسے کے کمرہ کی تلاشی کے موقعہ پر اس شخص نے پہنچ کے فرائض انجام دیئے تھے۔

مسٹر سدا شیو نے ناتھو رام گوڈسے کو پہچان لیا اور کہا کہ وہ دتاتریہ نرائن صاحب جلد جلد میں رہتا ہے۔ یہ عمارت سدا شیو پیٹھ پونا میں واقع ہے تلاشی کے دوران میں گوڈسے کے کمرے سے سیاہ رنگ کا کچھ چھپا ہوا تھا۔

اس نے بیان کیا کہ ۳۱ جنوری کو اس مکان کی تلاشی لی گئی جس میں ناتھو رام گوڈسے رہتا تھا۔ دوسری چیزوں کے علاوہ ایک خط ایک پیکٹ اور ہولسٹر کوئی برآمد ہوئی تھی۔ یہ بلڈنگ ... ایک کمرہ ... گوڈسے کو اچھی طرح جانتا ہوں ...

کی کارروائی نامکمل رہی۔

ملزم فرار

جن چالیس آدمیوں کی گرفتاری کے وارنٹ جاری ہوئے تھے ان میں گنگا دھر ... اور سوریہ دیو شرما بھی شامل تھے ... پولیس ان کی تلاش کرتی رہی ...

گاندھی جی کے قتل کے سلسلہ میں دہلی میں مقدمہ درج کیا گیا ...

پنچ کے بعد کارروائی

ڈاکٹر پرچورے کے وکیل ...

ہندو مہاسبھا کا مظاہرہ

وکیل صفائی کا اعتراض

اب بھی

انعام اللہ خاں ناصر

ہوا کے دوش پہ ہے راہ کا غبار اب بھی
تلا ہے سفلہ نوازی پہ روزگار اب بھی

وفا کی بو ہے مشام چمن پہ بار اب بھی
ہماری خاک سے پھولوں کو ہے غبار اب بھی

روش سے لالہ و گل کی ہے داغدار اب بھی
مگر بہار کو کہتے ہیں ہم بہار اب بھی

ستم ظریف خزاں کہہ رہی ہے ہنس ہنس کر
نظر نظر ہو تو ہر باغ میں بہار اب بھی

نمک ہے خندۂ گل میں سرشک شبنم میں
ہوئے بہار نہیں سب کو سازگار اب بھی

نئی بہار میں پھولوں کا امتیاز ہے کیا
کہ زر پہ ناز و نزاکت کا ہے مدار اب بھی

جو ناتواں تھے وہ دب دب کے پائمال ہوئے
جو داغدار تھے وہ دل ہیں داغدار اب بھی

بدل گیا ہے بہت گرچہ بندوبست چمن
منائی جاتی ہے گلچیں کی یادگار اب بھی

گلوں سے ہو نہ سکا غم غلط عنادل کا
مآل باغ پہ شبنم ہے اشکبار اب بھی

یورپ میں اچھی فصل کی توقع

(صفحہ ۲ سے آگے)

معلوم ہوا ہے کہ ارجن ٹائنا کے سابقہ حالیہ ...

پاکستان میں خوراک کی قلت

پاکستان میں احتیاطی تدابیر

ہند کے زراعتی وزیروں کی کانفرنس

اگر دشمن لڑنا چاہتے ہیں تو کھلم کھلا میدان میں آجائیں

صدر راجستھان جنرل برون کا چیلنج

جودھ پور ۹ ستمبر۔ جنرل جیوان ڈونگو برون صدر راجستھان نے اپنی تقریر میں اپنے سیاسی مخالفین کو متنبہ کیا کہ میرا پیمانہ صبر لبریز ہو چکا ہے طاقت کا جواب دے رہی ہے اگر مجھ کو مخالفین کو سزائے موت کا حکم سنانا پڑا تو میری آواز میں ذرا سی بھی لرزش نہ ہوگی ...

اب میں سمجھ ... ان حضرات کو سمجھ ہو جانا چاہئے کہ لوگ ان دروغ بافیوں اور بہتان تراشیوں سے تنگ آ چکے ہیں ... پھانسی پر چڑھانے کا حکم دیتے وقت میری آواز بالکل نہیں کانپے گی۔

کلکتہ میں ہڑتال

پندرہ آدمی گرفتار

حیدرآباد سے غیر ملکیوں کا انخلا شروع ہونے والا ہے

تخلیہ کنندگان کو لانے کے لئے یارک طیاروں کا انتظام کرایا گیا

دہلی ۹ ستمبر۔ معتبر ذرائع سے معلوم ہوا ہے کہ حیدرآباد میں جو برطانوی آسٹریلین کناڈین اور امریکی باشندے مقیم ہیں ان کو فوری طور پر ... سے نکال لیا جائے گا۔ اس بارے میں کچھ عرصہ پہلے ہی انتظامات کر لئے گئے تھے اب ان کو ...

جاگیرداری سسٹم

جودھپور میں ابھی ختم نہیں ہوگا

کشمیر کمیشن کے ممبر

ریشم کی فیکٹری میں

مہاراجہ دربھنگہ کا نیا اعزاز

حیدرآباد کی سرحد پر اہم سڑکیں

کراچی کو کشمیر کمیشن کی روانگی

شاہجہاں پور کا مقدمہ

سیام کے ناظم امور کی تقریر

ہند میں خوراک کی درآمد

۲۶ اگست ۱۹۴۸ء کو ختم ہونے والے ہفتہ میں ہند میں پہنچے کی اطلاع موصول ہوئی ہے۔

گندم	۳۴۶۵۰۰ ٹن
آٹا	۴۱۳۰۰ ٹن

یکم جنوری ۱۹۴۸ء سے لے کر اب تک اناج کی کل درآمد حسب ذیل ہے۔

گندم	۷۲۰۹۰۰ ٹن
آٹا	۱۲۵۶۵۰ ″
مکی	۲۸۳۰۰۰ ″
باجری	۱۰۹۰۰ ″
جو	۱۴۶۰۰۰ ″
میلو	۸۷۰۰۰ ″
سیمولین	۱۳۰۰ ″
چاول	۶۹۰۰۰ ″

تلاش گمشدگان

برائے اطلاع عام

یہ مکمل فہرست اب تک دہلی کے کسی اور اخبار میں شائع نہیں ہوئی

[illegible] ایک نوٹیفکیشن مورخہ ۳ اگست ۱۹۴۸ء حکومت ہند کے ایک غیر معمولی گزٹ میں شائع ہوا ہے جس میں بتایا گیا ہے کہ مہاجرین کی خالی جائیداد کے کسٹوڈین دہلی [illegible] مشرقی پنجاب [illegible] ایکٹ XIV [illegible] سیکشن ۶ کے تحت حسب ذیل مکانوں اور دکانوں کا قبضہ لے لیا ہے۔

دکانوں کی فہرست

نمبر سلسلہ	نمبر دکان	جائے وقوع	ملکیت	کرایہ داری	ملکیت و کرایہ داری
۸۵۷	ایکسلسیر سینما	لال کنواں حوض قاضی، دریا گنج	-	-	دونوں
۸۵۸	۱۳۰۳/۸	مین بازار سبزی منڈی	-	ک	-
۸۵۹	۱۲۷۸۶-۸۷	سرنیا کٹاں پہاڑ گنج	-	ک	-
۸۶۰	۴۷۴۳	گلی [illegible] پہاڑ گنج	-	ک	-
۸۶۱	۱۳۲۷-۲۸	عبدالرحمن روڈ، قرول باغ	-	ک	-
۸۶۲	۵۳۰۲	مین بازار پہاڑ گنج	-	ک	-
۸۶۳	۵۲۷۵	مین بازار پہاڑ گنج	-	ک	-
۸۶۴	۵۸۹	مین بازار پہاڑ گنج	-	ک	-
۸۶۵	۸۶۳	مین بازار سبزی منڈی	-	ک	-
۸۶۶	۲۰۷۸	کوچہ شاہ گنی [illegible] دریا گنج	-	ک	-
۸۶۷	۷۱/۲۲۳۹ x	اجمل خاں روڈ قرول باغ	-	ک	-
۸۶۸		دو دکان متصل فیض بازار دریا گنج [illegible]	-	ک	-
۸۶۹	۱۷	فیض بازار دریا گنج	-	ک	-
۸۷۰	دوسرا گیراج	۳ فیض بازار دریا گنج	-	ک	-
۸۷۱	۱/۶۵۵۵ x	دریا گنج	-	ک	-
۸۷۲	۴۵۳۳	بالمقابل فیض بازار دریا گنج	-	ک	-
۸۷۳	۴۵۳۸	دریا گنج	-	ک	-
۸۷۴	۳	نزد دہلی دروازہ دریا گنج	-	ک	-
۸۷۵	۳۰	متصل مسجد دہلی دروازہ	-	ک	-
۸۷۶	۶	فیض بازار دہلی دروازہ دریا گنج	-	ک	-
۸۷۷	۴۰۴۳	نزد صدر بازار	-	ک	-
۸۷۸	۱۳/۱۳۳-۳	مشرقی چوک [illegible]	-	ک	-
۸۷۹	۵۰۳۸	پہاڑ گنج	-	ک	-
۸۸۰	۵۲۵۵	پھوٹا روڈ صدر بازار	-	ک	-
۸۸۱	۵۹۳۶	مین بازار پہاڑ گنج	-	ک	-
۸۸۲	۶۵۰۰	پہاڑ گنج	-	ک	-
۸۸۳	۵۹۳۹	مین بازار پہاڑ گنج	-	ک	-
۸۸۴	۲۵۳۲	اجمیری گیٹ بازار	-	ک	-
۸۸۵	۲۲۹۵	اجمیری گیٹ بازار	-	ک	-
۸۸۶	۴۷۵	صدر بازار	-	ک	-
۸۸۷	۵۲۴۳	گلی موچی پہاڑ گنج	-	ک	-
۸۸۸	۵۲۵۰	گلی موچی پہاڑ گنج	-	ک	-
۸۸۹	۱۵۲۶	مین بازار پہاڑ گنج	-	ک	-
۸۹۰	۱۵۰۹/۱۵۱۱	مین بازار پہاڑ گنج	ک	-	-
۸۹۱	[illegible]	گلی موچی پہاڑ گنج	ک	-	-
۸۹۲	۱۳۳۴	مین بازار پہاڑ گنج	ک	-	-
۸۹۳	۵۵۴۵	پہاڑی دھیرج صدر بازار	ک	-	-
۸۹۴	۲۲۵۴	مین بازار پہاڑ گنج	ک	-	-
۸۹۵	۱۰۸۱	گلی حاجی عبدالسلیم صدر بازار	ک	-	-
۸۹۶	۳۲۳۵	شورا کوٹھی سبزی منڈی	ک	-	-
۸۹۷	x	بازار اجمیری گیٹ دریا گنج [illegible]	ک	-	-
۸۹۸	x	بازار اجمیری گیٹ دریا گنج [illegible]	ک	-	-
۸۹۹	۱/۴۸۹۳ x	فیض بازار دریا گنج	ک	-	-
۹۰۰	x	اجمیری گیٹ دریا گنج [illegible]	ک	-	-
۹۰۱	x	اجمیری گیٹ دریا گنج [illegible]	ک	-	-
۹۰۲	x	اجمیری گیٹ دریا گنج [illegible]	ک	-	-
۹۰۳	x	دریا گنج [illegible]	ک	-	-
۹۰۴	[illegible]	فیض بازار دریا گنج	-	ک	-
۹۰۵	[illegible]	〃	-	ک	-
۹۰۶	[illegible]	صدر بازار	-	ک	-
۹۰۷	۳۰۷	〃	-	ک	-
۹۰۸	[illegible]	کوچہ دکھنی رائے دریا گنج	-	ک	-
۹۰۹	[illegible]	اورینٹل روڈ قرول باغ	-	ک	-
۹۱۰	[illegible]	〃 〃 〃	م		
۹۱۱	[illegible]	〃 〃 〃	م		
۹۱۲	[illegible]	〃 〃 〃	م		
۹۱۳	[illegible]	〃 〃 〃	م		
[illegible]	〃 〃	〃 〃 〃	م		
[illegible]	〃 〃	〃 〃 〃	م		

نمبر سلسلہ	نمبر دکان	جائے وقوع	ملکیت	کرایہ داری	ملکیت و کرایہ داری
۹۱۶	〃 〃	〃 〃 〃	م	-	-
۹۱۷	〃 〃	〃 〃 〃	م	-	-
۹۱۸	[illegible]	بالمقابل [illegible] پہاڑ گنج	م	-	-
۹۱۹	۷/۵۳	اورینٹل روڈ قرول باغ	م	-	-
۹۲۰	۶۷۲۶	روشن آرا روڈ سبزی منڈی	م	-	-
۹۲۱	۶۴۲۸	〃 〃 〃	م	-	-
۹۲۲	۶۴۲۹	〃 〃 〃	م	-	-
۹۲۳	۶۶۳۰	〃 〃 〃	م	-	-
۹۲۴	۳۳۰۵-۱۱	تیا بہرام خاں، دریا گنج	م	-	-
۹۲۵	۶۱۰۴	روشن آرا روڈ، سبزی منڈی	م	-	-
۹۲۶	۳۶۶۳	[illegible] سبزی منڈی	م	-	-
۹۲۷	۱۲۲۵۷	چوک ملتانی ڈھانڈہ پہاڑ گنج	م	-	-
۹۲۸	[illegible]	[illegible] سبزی منڈی	م	-	-
۹۲۹	۸۰۵/۲	اورینٹل روڈ، قرول باغ	م	-	-
۹۳۰	۴	فیض بازار، دریا گنج	م	-	-
۹۳۱	۲۳/۲۵۹۶	اور ۴ سبزی منڈی	م	-	-
۹۳۲	[illegible] نمبر ۲۲۵۵	اجمیری گیٹ دریا گنج	م	-	-
۹۳۳	[illegible]	دریا گنج	م	-	-
۹۳۴	نمبر ۱۸۰۶	فیض بازار دریا گنج	م	-	-
۹۳۵	[illegible]	اجمیری گیٹ دریا گنج	-	-	-
۹۳۶	نمبر ۶۷۶	چاندنی چوک	-	-	دونوں
۹۳۷		کشمیر [illegible] کمپنی اور [illegible] لیدر [illegible] کمپنی کے درمیان والی دکان	-	-	دونوں
۹۳۸	نمبر ۱۰۱۸	عبدالرحمن روڈ قرول باغ	-	-	دونوں
۹۳۹	نمبر ۸/۱۶۲۹	〃 〃	-	-	دونوں
۹۴۰	[illegible]	اورینٹل روڈ قرول باغ	-	-	دونوں
۹۴۱	نمبر ۱۱ [illegible]	〃 〃	-	-	دونوں
۹۴۲	نمبر ۳۴۵۱	[illegible] بلڈنگ سبزی منڈی	-	-	دونوں
۹۴۳	نمبر ۳۵۴۳	مین بازار 〃 〃	-	-	دونوں
۹۴۴	۳۴۵۲	〃 〃 〃	-	-	دونوں
۹۴۵	۵۱۸	بالمقابل گلی کمہاران پہاڑ گنج	-	-	〃
۹۴۶	۵۴۳۴	گلی نمبر ۱۲ ملتانی ڈھانڈہ 〃	-	-	〃
۹۴۷	۴۰۲۰	نزد پنجابی اسلامیہ ہائی اسکول قلاب [illegible]	-	-	〃
۹۴۸	۱۶۰۴	بلڈنگ تراشان 〃	-	-	〃
۹۴۹	۵۴۲۲	مین بازار پہاڑ گنج	-	-	〃
۹۵۰	۱۴/۸/۴۵۰-۵۲	قرول باغ	-	-	〃
۹۵۱	۵۵۲۸	روشن آرا روڈ سبزی منڈی	-	-	〃
۹۵۲	۲۶/۴	کناٹ پلیس نئی دہلی	-	-	〃
۹۵۳	۲۲۷۵	سبزی منڈی	-	-	〃
۹۵۴	۸۹۹۴	روشن آرا روڈ سبزی منڈی	-	-	〃
۹۵۵	۲۰۷۵	کوچہ دکھنی سرائے دریا گنج	-	-	〃
۹۵۶	دکان متصل [illegible]	بازار سیتا رام	-	-	〃
۹۵۷	دکان نمبر ۲۰-ایم ایم [illegible]	سوہن گنج سبزی منڈی	-	-	〃
۹۵۸	۸۰/۲ ، ۱۲۸۴۹	[illegible] محلہ ملتانی ڈھانڈہ پہاڑ گنج	-	-	〃
۹۵۹	دکان [illegible] ۸۰۱/۱	اورینٹل روڈ قرول باغ	-	-	〃
۹۶۰	۸۰۲	اورینٹل روڈ قرول باغ	-	-	〃
۹۶۱	۸۰۵	〃 〃	-	-	〃
۹۶۲	۸۰۵/۱	〃 〃	-	-	〃
۹۶۳	۸۰۶	〃 〃	-	-	〃
۹۶۴	۴۲۸	چاوڑی بازار	-	-	〃
۹۶۵	۶۵۲۴/۸	مین بازار پہاڑ گنج	-	-	〃
۹۶۶	۶۰۹	〃	-	-	〃
۹۶۷	۲۵۲۲	اجمیری گیٹ	-	-	〃
۹۶۸	۱۴	مین بازار پہاڑ گنج	-	-	〃
۹۶۹	۱۵۰۴	〃 〃	-	-	〃
۹۷۰	۱/۲۶۴	جالندھر روڈ قرول باغ	-	-	〃
۹۷۱	دکان ملکیت مسجد [illegible]	کالی مسجد فیض بازار دریا گنج	-	-	〃
۹۷۲	XII/۲۳۱۶	چندراول روڈ سوہن گنج سبزی منڈی	-	-	〃
۹۷۳	۳۶۹۴	مین بازار سبزی منڈی	-	-	〃
۹۷۴	۲۵۵۸	اجمیری گیٹ	-	-	〃
۹۷۵	XI/۴۸۵۰	فیض بازار دریا گنج	-	-	〃
۹۷۶	دکان نزد دکن ہوٹل	اجمیری گیٹ	-	-	〃
۹۷۷	دکان ملکیت ۲۵۲۲	〃	-	-	〃
۹۷۸	XI/۴۸۰۸	فیض بازار دریا گنج	-	-	〃
۹۷۹	۱۵۴۲	مین بازار	-	-	〃
۹۸۰	۱۵۴۰	[illegible]	-	-	〃
۹۸۱	۱۵۴۱	〃	-	-	〃
۹۸۲	۲۱۴۳	مین بازار پہاڑ گنج	-	-	〃
۹۸۳	۲۱۴۴	〃 〃	-	-	〃
۹۸۴	۲۱۴۲	〃 〃	-	-	〃
۹۸۵	۱/۲۶۵	جالندھر روڈ قرول باغ	-	-	〃
۹۸۶	۱/۲۶۳	〃 〃	-	-	〃
۹۸۷	۱۳	ایم ایم ایچ بلڈنگ پہاڑ گنج	-	-	〃
۹۸۸	۶	〃	-	-	〃
۹۸۹	۲۸۱	چاندنی چوک	-	-	〃
۹۹۰	۵ جی بلاک	کناٹ سرکس نئی دہلی	ک	-	〃
۹۹۱	۱۸۹	چاندنی چوک	〃	-	〃
۹۹۲	دکان نمبر ۴ D-K	〃	〃	-	〃
۹۹۳	۸-۴۲	〃	〃	-	〃
۹۹۴	۳۳-آئی ایف ۶۹۰	لیڈی ہارڈنگ روڈ	〃	-	〃
۹۹۵	دکان نمبر ۲۳ آئی-ایف ۶۹۱	〃	〃	-	〃
۹۹۶	۵ جی بلاک	کناٹ سرکس نئی دہلی	〃	-	〃
۹۹۷	۱۰ جی بلاک	〃	〃	-	〃

سرکاری افسروں کی تقرری تبادلہ اور رخصت کے اعلانات

حکومت یوپی کے سرکاری گزٹ کا ترجمہ

لکھنؤ ۹ ستمبر۔ حکومت یوپی کے ۴ ستمبر کے گزٹ میں آفیسروں کی تقرری تبادلہ وغیرہ کے بارے میں یہ اعلانات شائع ہوئے ہیں۔

مسٹر عزیز الدین خاں [illegible] فیض آباد [illegible] کو ۱۲ اور [illegible] کی رخصت [illegible] پر مسٹر [illegible] دی گئی ہے [illegible]

[illegible]

مسٹر سی ۔ ایس ۔ تریویدی [illegible]

تقرریاں

[illegible] کو ای ۔ آئی ۔ آر پر اسپیشل [illegible] مقرر کیا جاتا ہے ان کا ہیڈ کوارٹر لکھنؤ ہوگا۔

مسٹر و جیا پائی [illegible]

تبادلہ اور تنزل

[illegible]

سابقہ اعلانات کی تنسیخ

[illegible]

حیدرآباد نے ابھی تک ہندوستانی مطالبہ کا کوئی جواب نہیں دیا

ہندوستانی مطالبہ کو مسترد کر دینے کے علاوہ کوئی جواب کی توقع نہیں

نئی دہلی ۱۰ ستمبر۔ آج شام کے ۶ بجے تک حیدرآباد کی طرف سے ہندوستان کے ان مطالبات کا کوئی جواب موصول نہیں ہوا کہ رضاکاروں کی جماعت کو توڑ دیا جائے اور سکندرآباد میں ہندوستان کی فوجوں کی [illegible] سہولت دی جائے۔ [illegible] ہوگیا ہے کہ کونسل کے دن [illegible] ریاستی محکمہ کی طرف سے ان مطالبات کا ایک خط [illegible] حیدرآباد [illegible] کے نام تھا۔

دہلی میں حیدرآباد کے حلقوں کا خیال ہے کہ اس کی کوئی وجہ نہیں کہ حیدرآباد کا جواب اس جواب سے مختلف ہو جو نظام نے گورنر جنرل کو دیا ہے۔ حیدرآباد کے نائب وزیراعظم مسٹر ریڈی نے مجلس قانون ساز میں بیان دیتے ہوئے حیدرآباد کی پالیسی کی وضاحت کر دی ہے۔ انہوں نے کہا تھا کہ جوں کے تحت سمجھوتہ کے ماتحت ہندوستان کو حق نہیں کہ وہ سکندرآباد کوئی فوج بھیجے۔

معتبر ذریعہ سے معلوم ہوا ہے کہ حکومت ہند کا ابھی یہی خیال ہے [illegible] کا جواب بھی وہی ہوگا جو مسٹر ریڈی کا بیان ہے۔

ڈیرہ دون کے قریب اناج کی کمیابی

ڈیرہ دون ۸ ستمبر۔ معلوم ہوا ہے کہ [illegible] کے لوگ غلہ کی قلت کی وجہ سے درختوں کی چھال کھا کر گذر کر رہے ہیں۔ [illegible] کے علاقوں میں غذائی صورت حالات پر سخت تشویش کا اظہار کیا ہے انہوں نے اس خطرہ کا اظہار کیا ہے کہ اگر جلد ہی امداد کا انتظام نہ کیا جائے گا تو خوفناک [illegible]

تمام اسلامی ممالک کا ایک مضبوط بلاک بنانیکی تجویز

جلد ہی کراچی میں ایک کانفرنس ہونیوالی ہے

لاہور ۱۰ ستمبر۔ پاکستان اس تجویز پر غور کر رہا ہے کہ کراچی میں اسلامی ممالک اور خاص طور پر مشرق وسطیٰ کے ممالک کی ایک کانفرنس منعقد کی جائے۔ اگر حکومت پاکستان نے یہ تجویز منظور کر لی تو اس کانگریس کا انعقاد جلد ہوگا۔ اس تجویز کا مقصد یہ ہے کہ اسلامی ممالک کے تمام ذرائع کو ملا کر ایک اسلامی بلاک بنا دیا جائے۔ یہ اقتصادی طور پر خود کفیل ہوگا۔

اس کے بعد دفاعی انتظامات کو مکمل کر لیا جائے گا چین اور برما کو اس کانگریس میں شامل کیا جائے گا اپنے ابتدائی مراحل میں یہ کانگریس اس ایشیائی عوامی کانفرنس کی طرح ہوگی جس کو پنڈت نہرو نے دہلی میں منعقد کیا تھا تجویز ابھی اپنے ابتدائی مراحل میں ہے لیکن یہ معلوم ہوگیا ہے کہ پاکستان کے بڑے بڑے کارخانہ دار اسلامی ممالک میں صنعتی لحاظ کو اس طرح ترتیب دیں گے کہ خام مال بہ آسانی ایک ملک سے دوسرے ملک میں بھیجا جا سکے۔ علاوہ ازیں صنعتی مال کا تبادلہ بھی بہ آسانی ہو سکے۔ اسلامی ملک کے ممالک کے ذرائع صنعتی ترقی کے لئے بہت اچھے ہیں۔ پاکستان، پٹ سن، سوت اور گیہوں سپلائی کرے گا۔ اور معاوضہ میں بنا ہوا مال لیگا خاص طور پر کپڑا کیونکہ پاکستان کو کپڑے کی بہت سخت ضرورت ہے۔

اسلامی ممالک میں باہمی اتحاد کرنے اور خود کفیل ہونے کی سخت خواہش موجود ہے اور وہ اپنے آپ کو زیادہ سے زیادہ مضبوط بنا دینا چاہتے ہیں نیز یہ ممالک ایک دوسرے سے تہذیبی اور اقتصادی تعلقات بھی استوار کرنا چاہتے ہیں۔

ہندی ریلوے کیلئے امریکہ اور برطانیہ سے ۹۶۳ انجنوں کا سودا

سفر یورپ سے واپسی پر چیف کمشنر ریلویز کا بیان!

نئی دہلی ۹ ستمبر۔ ہندوستان کے سب بڑے ریلوے چیف کمشنر نے آج یہاں اخبارات کے نمائندوں کو بتایا کہ ۱۹۵۰ء کے آخر تک اس بات کی امید ہے کہ برطانیہ امریکہ کناڈا اور فرانس سے ۹۶۳ نئے ریلوے انجن آجائیں گے۔ [illegible] کے علاوہ ۱۰۰ ریلوے انجن اور آجانے کی امید ہے اس کی بابت بھی جلد ہی آرڈر دیدئے جائیں گے۔

مسٹر [illegible] نے ہندی ریلوں میں ریلوے انجنوں کی موجودہ حالت بیان کی اور ان کے سبب اور امریکہ کے سفر سے انجنوں کے جلد بہم ہونے میں جو کامیابی ہوئی ہے اس کا بھی ذکر کیا۔ اگرچہ بعض انتخاب ساخت انجنوں کے بارے کے لحاظ سے مسرت محسوس ہوئی تھی۔ لیکن انھوں نے کہا کہ ان سب انجنوں کی آجانے کے بعد بھی حالت اتنی اطمینان بخش نہیں ہوگی جتنی جنگ سے قبل تھی۔

آپ نے بتایا کہ اس سال کے آغاز میں ہندی ریلوں کے ۱۸۰۰ انجن کثرت استعمال سے خراب ہوچکے ہیں۔ اور عام حالت قاعدے کے مطابق ان کو بیکار قرار دیا جاچکا ہے ۱۹۵۰ء تک قریب ۲۰۰ انجن اپنی عمر طبعی کے تمام سال گزار چکے ہوں گے۔

اس کا مطلب یہ ہے کہ زمانہ قبل از جنگ کے مقابلہ میں اس وقت ہندی ریلوں میں نئے انجنوں کا استعمال فرض سمجھنے کے باوجود ۔۔ ۱۳ انجن کی کمی ہوگی اس کے مقابلہ میں ۱۹۳۶ء کی نسبت اب مال و مسافروں کی آمد و رفت بہت بڑھ گئی ہے۔ انھوں نے امید ظاہر کی کہ موجودہ انجنوں کو زیادہ اور مناسب استعمال سے صورت حالات پر قابو پالیا جائے گا۔ وہ اس بارے میں پرامید تھے کہ سامان کے حمل و نقل میں اس وقت ...

ایڈیٹر کے نام خطوط

صفحہ ۲ سے آگے

پانی، آگ وغیرہ کو قدرت نے اپنی تمام مخلوق کے لئے عام کیا ہے اور ان کو راحت کا ذریعہ بنایا ہے اسی طرح حکومت بھی اپنے شہریوں کے آرام کے لئے ریلوں ہوائی جہازوں اور دوسرے انتظامات کو چلاتی ہے لیکن ایک مخصوص طبقہ حکومت کی رعایت سے ناجائز فائدہ اٹھاتا ہے اور ستائیس کرکے عوام کو پریشان کرتا ہے امید ہے کہ حکومت کے متعلقہ افسران اس بارے میں پوری تحقیقات کریں گے اور خطا کاروں کو عبرتناک سزائیں دلائیں گے۔ فقط

شفقت علی کانپور ۸ ستمبر

گرانی اور اس کا سدّباب

حکومت ہند نے افراط زر کو روکنے اور اشیاء کی روز افزوں قیمتوں کو گرانے کے لئے بعض اقدامات کئے ہیں اور ماہرین کی ایک کمیٹی بھی بٹھادی ہے جو ان کے اسباب و علل پر غور کرکے نسخہ مرض تجویز کرے گی جہاں تک اس کے نسخہ کا تعلق ہے سو حکومت کے بہترین عقلیں اور ذکی افراد کے دماغوں میں بہترین تجاویز ہوں گی مگر ایک حقیر رائے میری بھی اس ضمن میں ...

دہلی میں عجائب خانہ قائم کرنے کی تجویز

دہلی میونسپلٹی کے اجلاس کی کارروائی

دہلی ۹ ستمبر۔ دہلی میونسپل کمیٹی نے آج کے اجلاس میں ایک سب کمیٹی مقرر کی جو دہلی میں ایک عجائب خانہ قائم کرنے کے مسئلہ پر سوچ بچار کرے گی۔ مسٹر اگروال کے اس تجویز کو پیش کرنے پر کمیٹی میں بہت پرزور مباحثہ ہوا۔ انھوں نے کہا کہ کمیٹی دہلی میں ایک ایسا عجائب خانہ قائم کرنے پر غور کرے جو اس کے شایان شان ہو۔ اس میں ہر قسم کی تصویریں نمائش کی چیزیں اور دوسرے سامان ہوں۔ جس میں دہلی کی صنعت و حرفت کے نمونے اور دہلی کی تاریخ وغیرہ دکھائی جاسکے۔

مسٹر ایس ایم عبداللہ نے کہا اس بارے میں کوئی قدم کمیٹی کے لئے ممکن نہیں۔ دوسرے موقعہ پر یہ اقدام کرسکتی ہے کہ اس بارے میں حکام سے سفارش کردے۔

بابا گرمکھ سنگھ نے تجویز کی مخالفت کرتے ہوئے کہا کہ سنا گیا ہے کہ مرکزی حکومت مہاتما گاندھی جی کی خواہش کے مطابق گورنمنٹ ہاؤس کو ایک بڑے پیمانہ پر عجائب خانہ بنارہی ہے اور وہاں پر جو تصاویر اس وقت لگی ہوئی ہیں وہ اتار دی جائیں گی اور ان کی جگہ جنگ آزادی کی تصاویر لگائی جائیں گی۔

خان بہادر ایس ایم عبداللہ نے فرمایا کہ کمیٹی کو چاہیے کہ وہ حکومت سے سفارش کرے کہ دہلی شہر میں ایک بڑے پیمانے پر ہال انڈیا عجائب گھر بنایا جائے جس میں نہ صرف دہلی کے بہادروں کی ہی تصاویر رکھی جائیں۔ بلکہ تمام ہندوستان کے بہادروں کی تصاویر ہوں۔

لالہ نیاز رام گپتا نے کہا بعض سفارش کرنے سے معاملہ کھٹائی میں پڑجائے گا۔ ہمیں کچھ قدم اٹھانا چاہیے۔

لالہ بھگوان جین نے کہا کہ میونسپل کمیٹی اس پوزیشن میں نہیں ہے کہ وہ اس قسم کا عجائب گھر بنا سکے کیونکہ اس پر کئی لاکھ روپیہ خرچ آئے گا۔ لہذا کمیٹی کو صرف حکومت سے سفارش کرنی چاہیے۔

چودھری [illegible] اللہ نے کہا کہ دہلی میں عجائب گھر کا ہونا نہایت اہم ہے یہ عجائب گھر آل انڈیا ہونا چاہیے۔ جو صرف مرکزی حکومت ہی بنا سکتی ہے۔ لہذا میونسپل کمیٹی کو چاہیے کہ وہ ایک سب کمیٹی بنائے جو ایک اسکیم تیار کرے اور مقامی حکومت کو پیش کردے۔ آپ نے کہا کہ میونسپل کمیٹی کو اس عجائب گھر کی تعمیر میں امداد دینی چاہیے۔

سردار سنگھ دھوبیا نے تجویز کی حمایت کی اور مزید کہا کہ اس کے ساتھ ساتھ ایک بڑا گھر بھی بنانا چاہیے۔ اور جس طرح مغربی ممالک میں چھوٹے چھوٹے بچوں کو عجائب گھر میں جاتے ہیں۔ جہاں پر ان کو سبق دیا جاتا ہے اسی طرح ہندوستان میں بچوں کو اس قسم کی تعلیم دی جانی چاہیے۔

لالہ ڈپٹی مل جین نے فرمایا کہ عجائب گھر ضرور بنانا چاہیے۔ کیونکہ یہ تعلیم کا ایک جزو ہے۔

مسٹر ہاشم نے کہا کہ سب معاملہ ایک سب کمیٹی کے سپرد کرنے کی تجویز کی مسٹر ہلال احمد زبیری نے کہا۔ کہ جنگ کے بعد میونسپل کمیٹی کی مالی حالت بہت خراب ہوگئی لہذا کمیٹی مقرر کی جائے جو حکومت کو اس امر کی سفارش کرے۔

نکتہ چینی کا جواب دیتے ہوئے مسٹر رام نواس اگروال نے کہا کہ میرا مقصد یہ ہے اس اصول کو مان لیا جائے کہ عجائب خانہ کبھی نہ کبھی بنایا جائے۔ آپ نے مزید کہا کہ جہاں تک یہ سوال ہے کہ یہ کام میونسپلٹی کا ہے یا نہیں میں کہہ سکتا ہوں کہ یہ کام میونسپلٹی کا ہے۔ کیونکہ یہ تعلیم کا ایک جزو ہے۔ آخر میں آپ نے کمیٹی بنانے کی تجویز منظور کی۔

عالمی حکومت کے قیام تک ہماری نظریں اقوام متحدہ کی طرف ہونی چاہئیں

یورپ میں انٹر پارلیمنٹری یونین کے اجلاس میں صدر پاکستان اسمبلی کا مشورہ

روم ۹ ستمبر۔ پاکستان اسمبلی کے صدر مسٹر تمیز الدین خاں نے کل یہاں انٹر پارلیمنٹری یونین کے اجلاس میں تقریر کرتے ہوئے کہا کہ تمام دنیا کے لئے ایک حکومت کا خیال قائم ہوچکا ہے۔ مگر انسانی دنیا اس کو حاصل کرنے کے لئے تیزی سے بڑھ رہی ہے۔ ہم سب کو مل کر اس کے لئے سنجیدگی اور ایمانداری سے کام کریں اور اگر ہم نے ابھی سے اسی انٹر پارلیمنٹری یونین کے اندر اس کو شروع کردیا کہ اگلے سال تک وہ چیز کرچکے تھے۔ جو تھوڑی سی مدت تک دنیا کی قوموں کیلئے قابل قبول ہوگی۔

جب تک ہم اپنی منزل مقصود پر نہ پہونچ جائیں اس وقت تک اقوام متحدہ ہی ہمارے خیالات کی آماجگاہ رہنا چاہیے۔ اگرچہ اقوام متحدہ کے پیش کردہ بعض مسائل کے حل سے بہت زیادہ بے اطمینانی کی کیفیت پیدا ہوگئی ہے۔ مسٹر تمیز الدین خاں نے بین الاقوامی مالی امداد کے نظام کی حمایت میں اکیلا دل اور بسیط تقریر کی۔

بانتہ نہیں ہیں۔ ان پر حکومت کرنے کا طریقہ مستقل پالیسی والا ہرگز نہیں ہونا چاہیے جو کسی ملک کو کسی وجہ سے بد مستقل حکومت کرنے کی صلاحیت نہیں رکھتا۔

بین الاقوامی تعلقات کی اصولی بنیاد ایک دوسرے کا لحاظ اور باہمی تعاون ہونا چاہیے۔

مسٹر دلیا کرنے مستقبل میں ایک نئے جمہوری علم کی ترقی کی اہمیت کا ذکر کرتے ہوئے اپنی تقریر ختم کی۔ اور کہا کہ حکومت اور پارلیمنٹ میں بہترین قسم کے آدمیوں کی رسائی ہونی چاہیے۔

خط و کتابت کرتے وقت اپنا پتہ صاف اور خوشخط تحریر کریں

بین الاقوامی تعلقات کی صحیح بنیاد

مراسلات واطلاعات

ایڈیٹر کا مراسلہ نگار کی رائے سے متفق ہونا ضروری نہیں

اسلامی مدرسہ کا قیام

رحمان پور ضلع بھاگلپور سے ... صاحب مدرسہ ... فرماتے ہیں کہ ۲۰ رجب ۱۹۴۸ء بروز ... رحمان پور (نور نگر بھاگلپور) میں بعض اشتیاق و طلب کے پیش نظر زیر سرپرستی الحاج حضرت مولانا سید شاہ ... صاحب سجادہ نشین خانقاہ رحمانی مونگیر ایک مدرسہ کی بنیاد ڈالی گئی۔ خداوند کریم کے فضل سے ... کی فیوض و برکات سے اس تھوڑی سی مدت میں مدرسہ کی حالت امید افزا بنا ڈالی ہے۔

مولوی محی الدین صاحب سکری روز بھٹی ... کے سالانہ اس میں حصہ لیا ہے اور ... زمین مبلغ ... ۳۵ روپیہ میں خرید کردی ہے جناب محمد حنیف صاحب ... عبدالرشید صاحب ... کے ... ذکر ہیں ان صاحبوں نے بھی اپنے حسن عقیدت سے ... اللہ تعالیٰ ان صاحبان کو اس کے صلے میں اجر عظیم عطا فرمائے آمین

وفات حسرت آیات

بتاریخ ۸ ستمبر ۱۹۴۸ء بوقت ... جوالا پور کے مشہور ٹھیکیدار جناب شیخ حاجی رحیم علی صاحب انصاری چند روز کی علالت کے بعد انتقال فرماگئے۔ انا للہ وانا الیہ راجعون۔ مرحوم نہایت رحم دل ... نیک نفس اور سادہ مزاج انسان تھے۔ جنازہ کے ہمراہ تقریباً ڈیڑھ ہزار آدمی ...

ویٹ نام میں جنگی حالات

طیاروں کی پرواز کی ممانعت

دہلی نرخ

صرافہ

تیل

کرانہ

غلہ (منڈی)

بمبئی صرافہ

پیرس جانیوالے انتظامی کمیشن

کرپلانی نینی تال میں

سیاسی بصیرت حاصل کرنے کیلئے

نئی زندگی

ایڈیٹر سید انیس الرحمٰن

منیجر ماہنامہ نئی زندگی الہ آباد

طلسم اعظم

سادھو آشرم مہرولی دہلی

ایجنٹوں کی ضرورت

امریکن کارپوریشن سوتر گنج کانپور

ایجنٹوں کی ضرورت

ہماری نہایت عمدہ بال کاٹنے کی مشین کی فروخت کیلئے محنتی ایجنٹوں اور دکانداروں کی ہر شہر اور قصبہ میں فوراً ضرورت ہے۔ شرائط ایجنسی اور نمونہ جات آج ہی طلب کریں۔

امریکن کارپوریشن کانپور

غرباء کی آنکھوں کے ہر مرض کا مفت علاج مردوں عورتوں

حکیم محمد حبیب الرحمٰن قریشی کلکتہ

کمزوروں کو طاقتور اور بڈھوں کو جوان بنانیوالی دوا

امیکوٹانک AMICO TANIK

نامردی، لاغری جسم، کمزوری دل و دماغ اور اعضاء رئیسہ کیلئے اکسیر ہے

امیکو طلاء

ملنے کا پتہ:۔ امین اینڈ اسمٰعیل لمیٹڈ، انگریزی دواخانہ کولوٹولہ اسٹریٹ کلکتہ

تپ دق اور پرانے بخارات جبری

رائے صاحب ایل شرما سینس اینڈ مینیجرز (۲۵) جگادھری (مشرقی پنجاب) E.P.

آپکے یہاں شادی ہو

وزیر اعظم گلاٹے ہندی مسلمانوں سے ایک اور مطالبہ کردیا
تبدیل شدہ حالات کے سانچے میں ڈھلنے کا مخلصانہ مشورہ

حیدرآباد سے یورپینوں کو نکالنے کا فوری حکم دیدیا گیا
آج ان تمام لوگوں کو حیدرآباد سے مدراس پہنچا دیا جائے گا

پٹیالہ یونین کی غیر نمائندہ نگراں حکومت کے خلاف مظاہرے
راج پرمکھ کے خلاف اپنی پارٹیاں قائم کرنے کا الزام

کوئی اور یکن اس کا غالب اکثریت میں کانگریس کا شامل ہونا ضروری ہے۔ صدر یونین کانگریس مسٹر ... کانگریس کے پرامن جلسہ پر غنڈوں کے حملوں کی تحقیقات کا مطالبہ کیا ہے۔ انہوں نے بتایا کہ ایک ہفتہ ہوا پٹیالہ میں کانگریس کے ایک جلسہ پر اکالیوں، جاگیرداروں اور ان کے ممبروں نے مسلح غنڈوں سے حملہ کیا ...

تحریک کرتے ہوئے کہا کہ جمہوریت کے اس دور میں مطلق العنان حکومت کسی شکل میں زندہ نہیں رہ سکتی۔ ممبر ... جنرل سکریٹری یونین کانگریس نے کہا کہ جس حکومت کو عوام کا اعتماد حاصل نہ ہو اس کو حکومت کرنے کا کوئی حق نہیں۔ عوام کی تمام امیدیں خاک میں مل گئی ہیں جب یونین کے قیام کے بعد بھی ایک غیر مقبول نگراں حکومت مسلط کر دی گئی۔

دارالسلطنت

صدر کانگریس کو آرام کرنے کا مشورہ

مشاورتی کونسل کے نئے ممبر

امداد باہمی کی انجمنیں

دہلی ۱۰ ستمبر۔ دہلی میں شرنارتھیوں میں امداد باہمی کی سوسائٹیاں بنانے کے لئے جو کمیٹی مقرر کی گئی تھی اس کا ایک جلسہ چیف کمشنر کی صدارت میں ہوا۔ ۲۲۴ انجمنوں کو اب تک ۲ لاکھ ۳۱۲ ہزار ۲۰۰ روپے قرض دیئے جا چکے ہیں۔

ایک کلینر کا مقدمہ

دہلی ۱۰ ستمبر۔ دلکڈان ایرپورٹ میں ملازم ایک کلینر کو جس کا نام برندا بن ہے ایک طیارہ میں سے ایک ضروری پرزہ نکال لینے کے الزام میں نئی دہلی کے اسپیشل مجسٹریٹ کی عدالت میں پیش کیا گیا۔

پولیس نے چھاپہ مارا!

دہلی ۱۰ ستمبر۔ دیوان رام سروپ فرسٹ کلاس مجسٹریٹ کی سرکردگی میں پولیس نے مفتی بازار اور حوض قاضی کے علاقہ میں دو کمپنیوں کے دفتروں پر چھاپے مارے اور ان کو مقفل کر دیا۔ اس سلسلہ میں تین آدمی بھی گرفتار کر لئے گئے۔ درآمد اور برآمد کے اجازت ناموں کی فروخت کے سلسلہ میں یہ چھاپے مارے گئے۔

ایک بھینسے کی خاطر جھگڑا

دہلی ۱۰ ستمبر۔ کل ایڈیشنل سیشن جج کی عدالت میں شوچرن، کشن لال اور گوبند کا مقدمہ پیش ہوا۔ یہ شاہدرہ کے نزدیک ایک گاؤں کے رہنے والے ہیں۔ استغاثہ کے واقعات اس طرح بتائے جاتے ہیں کہ کچھ نامی ایک شخص نے اپنا بھینسا کسی شخص کے ہاتھ فروخت کیا۔ ملزمین نے اس کو اس بات سے منع کیا۔ اس پر جھگڑا شروع ہو گیا اور ملزمین نے کچھ کو لاٹھی سے ضرب پہنچائی۔ اسی دوران میں رام چرن بھی کچھ کو بچانے آ گیا۔ اس پر اسے بھی پیٹا گیا۔ اپنی ضربات سے وہ مر گیا۔ آج استغاثہ کی شہادتیں ہوئیں۔ اس کے بعد مقدمہ ملتوی ہو گیا۔

ٹیلیگراف اور ٹیلیفون کے تار کی چوری
حکومت کو ڈھائی لاکھ روپے کا نقصان

نئی دہلی ۹ ستمبر۔ گذشتہ دو سال میں تار اور ٹیلیفون کے کھمبوں سے ڈھائی لاکھ روپے کا تار چرایا گیا۔ صرف بہار، مغربی بنگال، اڑیسہ اور مدراس میں گذشتہ چار ماہ میں ... کے کئی واقعات ہوئے ہیں۔ کہا جاتا ہے کہ جب کبھی ٹیلیفون کی ٹرنک لائن اس طرح تار کاٹے جانے سے خراب ہوتی ہے تو اس کے ٹھیک کئے جانے میں چند گھنٹے صرف ہوتے ہیں۔ اس ہفتہ میں تقریباً ۱۵ ہزار تار نہیں بھیجے جا سکے۔ اس کے علاوہ گاڑی کی ڈوریوں کے ٹکڑے اور مردہ سانپ بھی تاروں کی ترسیل میں رکاوٹ کا سبب ہوتے ہیں۔ تاروں کی چوری کو روکنے کے لئے جو انتظامات کئے جاتے ہیں وہ عارضی ثابت ہوتے ہیں۔

کشمیر کمیشن کا اجلاس

نئی دہلی ۱۰ ستمبر۔ کشمیر کمیشن کے ممبر کل دہلی آ گئے ہیں۔ آج ایک کانفرنس فرید کوٹ ہاؤس میں منعقد کر رہے ہیں۔ وہ ہندوستانی حکومت کے نمائندوں سے مل کر ان کو مطلع کریں گے کہ پاکستان کو جنگ بند کرنے کی تجویز قبول کرنے کی طرف مائل کرنے کی کوششوں کا کیا نتیجہ نکلا۔

... اگر ضرورت ہوئی تو زیادہ سے زیادہ حیدرآباد سے مدراس تک پرواز میں ڈیڑھ گھنٹہ سے کم وقت صرف ہوگا۔ ہائی کمشنر کے اسٹاف کے ایک شخص نے فرمایا کہ چند ملٹنوں سے حیدرآباد میں ان لوگوں کی دیکھ بھال کے لئے موجود ہیں اور وہ ان لوگوں کو جمع کر کے نکالنے کے انتظامات کر رہے ہیں۔ دس برطانوی باشندے ریاست کی فوج میں ملازم ہیں۔ ان کا بھی معاملہ ہے وہ چاہیں تو ملازمت پر رہ سکتے ہیں اور چاہیں تو حیدرآباد سے جا سکتے ہیں۔ زیادہ تر ... صنعت کار اور ریلوے کے کام میں بعض لوگ سرحد کے قریب رہتے ہیں اور اگر ضرورت ہوئی تو انڈین یونین کی سرحد میں آ جائیں گے۔ ایسوسی ایٹڈ پریس آف انڈیا کی ایک اطلاع میں کہا گیا ہے کہ نئی دہلی کی امریکی سفارت کی طرف سے ایک امریکی ہوائی جہاز امریکی باشندوں کو نکالنے کے لئے روانہ کر دیا گیا ہے۔ ہندوستان کے ایجنٹ جنرل مسٹر منشی نے ان لوگوں کو کافی سہولتیں دیں اور انڈین جنگ نے ہندوستانی روپیہ تبادلہ میں دیا۔

نواب رام پور کے احساسات
(صفحہ اول کالم ۵ سے آگے)

نظریہ تبدیل نہ ہوا — ایک سوال کے جواب میں ہز ہائینس نواب رام پور نے کہا کہ مجھے یہ دیکھ کر انتہائی رنج اور تکلیف ہوئی کہ حیدرآباد اور ہندوستان کے درمیانی اختلافات کو دور کرنے کے لئے ہندوستان کے فیاضانہ اور قابل قدر رویہ کے باوجود اعلیحضرت کا نظریہ تبدیل نہ ہوا اور یہ ان لوگوں کے غیر مدبرانہ اور ناعاقبت اندیشانہ مشورہ کا نتیجہ تھا جو اس وقت حیدرآباد کی قسمت پر مسلط تھے۔

متوقع تباہی — قابل افسوس پر تحمل کے مظاہرہ کے بعد ہندوستان کے وزیر اعظم کو حیدرآباد کے بارے میں اپنی پالیسی کا اعلان کرنا ہی پڑا۔ اور اب ہر شخص اندازہ لگا سکتا ہے کہ اس کا کیا حشر ہوگا۔ نظام خود کو اور ریاست کو ... نہیں رد کر سکیں گے جو موجودہ نامناسب اور ... کے جاری رہنے کے نتیجہ پر آنے والی ہے۔

ہز ہائینس نواب صاحب نے ... کہا کہ ان کو نیک صلاح دی جائے اور حیدرآباد وفاداری اور عقیدت کا اظہار کرتا ہے جو اس کے حق میں بھی مفید ہوتا اور ہندوستان کی طاقت میں بھی اضافہ ہوتا۔ مگر افسوس ... نظام کے تمام ہمی خواہوں اور عقیدت مندوں کی امیدیں ختم ہو گئیں۔

آخری مشورہ — ہز ہائینس نواب رام پور نے کہا کہ اگر اعلیحضرت اعلیٰ اس وقت بھی صورت حال پر از سر نو غور کریں اور اپنے اور ریاست حیدرآباد کے مفاد کے لئے حیدرآباد کی قسمت انڈین یونین کے ساتھ وابستہ کر لینے کا فیصلہ کریں تو وہ خود کو اور اہلیان حیدرآباد کو آئندہ کی کشمکش اور مصیبتوں سے بچا سکتے ہیں۔ ... اعلیحضرت نظام حیدرآباد کے بارے میں اس خواہش کا اظہار کیا کہ وہ فوراً گورنر جنرل ہند، وزیر اعظم ہندوستان اور وزیر ریاست ہائے سردار پٹیل سے گفتگو کریں اور ان کے مشورہ سے اتفاق کریں۔

حیدرآباد کے وفد کو سفر کی آسانیاں
حکومت ہند کا تشریحی بیان

نئی دہلی ۱۰ ستمبر۔ وزارت ریاست ہائے ہند کی طرف سے ایک اعلان جاری کیا گیا ہے جس میں حیدرآباد کے اس وفد کو سفر کی آسانیاں دینے کے بارے میں وضاحت کی گئی ہے جو بمبئی اور کراچی کے راستہ اقوام متحدہ کے روبرو اپنا معاملہ پیش کرنے کے لئے جا رہا ہے۔

اعلان میں کہا گیا ہے ... اگست کو نظام کے ایجنٹ جنرل نے حکومت ہند سے درخواست کی کہ ... ایک ڈکوٹا ہوائی جہاز کو ... سفر کرنے کی اجازت دے نیز ہندوستان کے اندر سفر کرنے کی آسانیاں فراہم کرے۔ جواب میں حکومت ہند نے اس امر پر روشنی ڈالی کہ حکومت ہند کی یہ رائے ہے کہ حیدرآباد کا معاملہ ہندوستان کا گھریلو معاملہ ہے ...

اس لئے وفد کو کوئی خاص سہولتیں نہیں دی جائیں گی۔ اس کے ساتھ ہی ایجنٹ جنرل کو نظام حکومت تک یہ اطلاع پہنچانے کے لئے کہا گیا کہ ہندوستان کے علاقہ میں وفد کے ممبروں کو سفر کرنے کی وہی آسانیاں حاصل ہوں گی جو سفر کرنے والے لوگوں کو حاصل ہیں۔ اگر پاسپورٹ کا مطالبہ کیا گیا تو درخواست کرنے پر وہ بھی مہیا کر دیئے جائیں گے۔ حکومت ہند کا ایسا کوئی ارادہ نہیں ہے کہ وفد کے سفر کی راہ میں کوئی رکاوٹ قائم کرے۔

۱۹۵۰ء میں پہلا ہندوستانی ریلوے انجن تیار ہوگا

نئی دہلی ۱۰ ستمبر۔ ہندوستان میں بنا ہوا ریلوے لائن کا پہلا انجن ۱۹۵۰ء میں لائن پر آ جائے گا۔ یہ انکشاف مسٹر کے سی باجلے ... نے ہندوستانی ریلوں کی حالت بتاتے ہوئے ایک پریس کانفرنس کے دوران میں کیا۔

یہ انجن سرکاری ورکشاپ میں تیار ہوگا جو مغربی بنگال میں قائم کیا جا رہا ہے اور اندازہ ہے کہ اس پر ۱۴ کروڑ روپیہ خرچ آئیگا ... اور اس کے بعد مکمل انجن تیار ہونے لگیں گے۔ ... سال میں ... تیار ہوں گے۔

... چیدہ آدمیوں کا ایک گروپ ممالک غیر میں انجن بنانے کے ورکشاپ قائم کرنے کی تربیت کے لئے بھیجا جا رہا ہے۔ یہ گروپ بروقت واپس آ جائیگا۔ اور جس میں ہمارے ورکشاپ ... تربیت ...

... فرانس، سلجیم، سوئٹزرلینڈ، زیکوسلاوکیہ، ہنگری، ہالینڈ اور امریکہ کا دورہ کر کے واپس آئے ہیں ... ۱۹۶۲ انجن ... حاصل کرنے کا ... لے آئے ہیں۔

فرانس میں مخلوط وزارت بنانے کا امکان
سوشلسٹ مسٹر کوئی سے تعاون کرنے کو تیار ہیں

پیرس ۱۰ ستمبر۔ معلوم ہوا ہے کہ ۶۳ سالہ ریڈیکل ڈپٹی مسٹر کوئی نے جمہوریہ فرانس کو گذشتہ رات مطلع کر دیا کہ وہ وزارت بنانے کو تیار ہیں۔ ... پارلیمنٹ کے سوشلسٹ گروپ نے فیصلہ کیا ہے کہ وہ ... شامل ہوں گے۔ بعض اطلاعات میں بتایا گیا ہے کہ کمیونسٹ لوگ ... مسٹر کوئی کے لئے وزارت بنانے کا موقع نکل آیا۔

... مسائل حل کرنے کے لئے مسٹر کوئی نے اعلان کیا ہے کہ وہ مختلف پارٹیوں سے تعاون کرنے کو تیار ہیں۔ ان کا کہنا ہے کہ علیحدگی کرنے سے کوئی نتیجہ نہیں نکلیگا۔ تین ٹریڈ یونینوں نے ایک متفقہ طور پر ایک تجویز پاس کی ہے جس میں یہ مطالبہ کیا گیا ہے کہ مزدوروں کو یکم ستمبر سے ۳۰۰۰ فرانک کا بونس دیا جائے۔ یہ رقم تین پونڈ دس شلنگ کے برابر ہوتی ہے۔

... ممبروں نے مسٹر کوئی کو مطلع کر دیا ہے کہ وہ ... مخلوط وزارت میں شامل ہونے کو تیار ہیں ... انتخابی سسٹم کی اصلاح کر دی جائے ... انتخابات حسب معمول ہوں ... سوشلسٹ ... مطالبات کے مخالف ہیں ...

کیا ہندوستان مجلس تحفظ کا ممبر منتخب ہو جائیگا؟

... ستمبر۔ خیال کیا جاتا ہے کہ اقوام متحدہ کی جنرل اسمبلی میں شام کی جگہ ہندوستان کو مجلس تحفظ کا ممبر منتخب کرنے کا سوال اٹھایا جائیگا۔ شام کی میعاد ختم ہو چکی ہے۔ اب اس جگہ کے لئے دوسرا انتخاب ہوگا۔ ... ہندوستان نے خود اپنے آپ کو انتخاب سے علیحدہ کر لیا تھا ... اور توقع ہے کہ اس سال اس واقعہ کا ضرور اثر مرتب ہو۔ ... ہندوستان کے انتخاب کے خلاف ایک صورت حال موجود ہے ... ان میں ہندوستان کی حیثیت ایک فریق کی ہے یعنی کشمیر اور انڈونیشیا کے مسائل۔ ... ہندوستان کے انتخاب میں ایک امر رکاوٹ پیدا ہو جائیگا ... وزیر اعظم پنڈت نہرو اور مسٹر وجے لکشمی پنڈت کی موجودگی ...

... کے بارے میں جو بیانات دیئے تھے مرتب ... ان کے بہت تعریف کی ... اس بات کی امید ظاہر کرتے ہیں کہ بھارت کی سرد مہری ...

نہرو کی تقریر

ہندوستان، امریکہ، روس، کینڈا اور فرانس سے انجن خریدے گا

نئی دہلی ۹ ستمبر۔ چیف کمشنر آف ریلوے مسٹر کے سی باجلے نے آج ایک کانفرنس میں کہا ہندوستان، امریکہ، روس، کینڈا اور فرانس سے ۴۹۳ انجن منگوائے گا۔ ... ۱۹۵۰ء کے آخر تک منگوا لئے جائیں گے۔ ... جلد آرڈر دیئے جائیں گے۔ مسٹر باجلے نے جہاں اس بات پر اطمینان کیا کہ ہندوستان میں انجن عنقریب پہنچ جائیں گے وہاں انہوں نے یہ بھی تسلیم کیا کہ ان انجنوں کی درآمد کے باوجود ہندوستانی ریلوں کی حالت معمول پر نہ آ سکے گی جیسی کہ جنگ سے پہلے تھی۔ آپ نے کہا کہ اس سال کے شروع میں ہندوستانی ریلوں کے ... انجن فرسودہ ہو گئے تھے۔ ... اور بیکار قرار دے دیا گیا ... ۱۹۵۰ء تک ... مزید انجن چالیس سال پرانے ہو جائیں گے۔ ریل کے انجنوں سے ... کام لیا جاتا ہے۔ لہٰذا انجنوں کو چالو کرنے کے باوجود ہندوستانی ... ریلوں پر مسافروں کی تعداد اس سال میں اضافہ ہو گیا ہے۔ بہرحال چیف کمشنر نے خیال ظاہر کیا کہ انجنوں کو زیادہ سے زیادہ استعمال کر کے صورت حال پر قابو پا لیا جائے گا۔ آپ نے یہ بھی کہا کہ یورپ اور امریکہ کے دورے میں انہوں نے محسوس کیا کہ تمام ریلوے انجنوں کی ہندوستان کو ضرورت ہے۔ وہ بہت مہنگے ہیں۔

سر ظفر اللہ کا عذر گناہ
(صفحہ اول کالم ۳ سے آگے)

ہوئے کہا کہ ان کی حکومت کی پالیسی یہ ہے کہ کشمیر کا مسئلہ عوام کی مرضی سے طے کیا جائے اور جوں ہی امن ہو جائے گا ہندوستانی فوجیں واپس بلا لی جائیں گی اور ریاست میں ایک استصواب رائے عامہ ہوگا۔

ظفر اللہ خاں نے اپنا بیان جاری رکھتے ہوئے کہا کہ دو چیزیں بالکل صاف نہیں۔ شمولیت کا سوال حل کرنے کا ... ہے اور یہ کہ کشمیر عوام کی رائے ... ہونا چاہئے۔ ... ہندوستان ... یہ دعوے کرتا ہے کہ وہ عوام کی مرضی کے مطابق کام کرتا ہے۔ ... بہرحال اس کا کوئی ... مہاراجہ دارالسلطنت سے بھاگ گیا ...

دبا دیا گیا۔ مہاراجہ کی فوجوں نے آتش زنی، لوٹ مار اور قتل عام شروع کر دیا۔ ان واقعات سے حکومت ہند نے بھی انکار نہیں کیا۔ شیخ عبد اللہ نے ... کو ایک نامہ نگار سے ملاقات کے دوران میں اس کا اقرار کیا کہ پونچھ کے سابق فوجیوں کی بہت بڑی تعداد نے اپنے بال بچوں کو مغربی پنجاب بھیج دیا اور خود کشمیر پر مہاراجہ کے ظلم و ستم کے خلاف جنگ کرنے کے لئے ...

شیخ عبد اللہ کی حمایت

... کے بعد پنڈت نہرو نے شیخ عبد اللہ کی حمایت میں کشمیر کے ... انہوں نے کشمیر کی ... سوال پیدا ہوتا ہے ...

پاکستان کی تجویز

شمولیت کا سوال

قائم شدہ ۱۹۲۵ء

جمعیۃ علماء ہند کا واحد ترجمان

روزنامہ

الجمعیۃ

یداللہ علی الجماعۃ

ایڈیٹر: محمد عثمان فارقلیط

فون نمبر: 6841 — تار کا پتہ: الجمعیۃ دہلی — رجسٹرڈ ڈی نمبر ۹۷

قیمت فی پرچہ دو آنے — جلد ۳۰ — دہلی یوم دوشنبہ ۸ ذی قعدہ ۱۳۶۷ھ ہجری مطابق ۱۳ ستمبر ۱۹۴۸ء — نمبر ۱۹۷ — بذریعہ ہوائی جہاز ڈھائی آنہ

اکسیر دندان

دانتوں کے ہر مرض کے لئے اکسیر ثابت ہو چکا ہے ... دانتوں کو موتی کی مانند سفید کرتا ہے ...
ہلال فارمیسی دیوبند ضلع سہارنپور

بہترین طریقہ صرف یہی ہے کہ آپ بذریعہ منی آرڈر قیمت بھیج کر اپنے نام پر اخبار الجمعیۃ جاری کرالیں (منیجر)

نظام کی گورنر جنرل سے امداد کی درخواست! گورنر جنرل کا کورا جواب

معاملات کو طے کرنے کا طریقہ صرف میرا مشورہ قبول کرنا ہے
مشورہ قبول نہ کرنے کی صورت میں حالات بہت بدتر ہو جائیں گے

دہلی ۱۱ ستمبر۔ نظام کے ایک تار کے جواب میں مسٹر راج گوپال آچاریہ گورنر جنرل ہندوستان نے نظام کو پھر مشورہ دیا ہے کہ وہ رضاکاروں کی جماعت توڑ دیں اور سکندر آباد میں ہندوستانی فوجوں کو قیام کرنے میں سہولتیں دیں تاکہ حیدرآباد کے عوام میں خوف و ہراس اور جان و مال وغیرہ کے عدم تحفظ کا کوئی احساس باقی نہ رہے۔ نظام اور گورنر جنرل کے درمیان مندرجہ ذیل خط و کتابت ہوئی:

نظام کا تار گورنر جنرل کے نام مورخہ ۹ ستمبر

... ستمبر کے تار کے حوالہ سے میں پھر آپ سے درخواست کرتا ہوں کہ آپ اپنی حکومت پر اپنے اثرات کو کام میں لاکر ... کے عوام کی خدمت کر سکیں ... باہمی تعلقات میں ناخوشگوار صورت حال کو پیدا نہیں ہونے دیں گے۔

گورنر جنرل کا جواب مورخہ ۱۰ ستمبر

میں یور اگزالٹیڈ ہائی نس کے مورخہ ۹ ستمبر کے تار کا شکریہ ادا کرتا ہوں جس میں مجھ سے درخواست کی ہے کہ میں اپنے ذاتی اثرات کام میں لاکر تعلقات کی ایک خوشگوار فضا پیدا کروں اور اس طرح ہم اور آپ دونوں ہندوستان اور حیدرآباد کے عوام کی خدمت کما حقہ ادا کریں۔ میں نے اپنے ۱۸ اگست والے تار میں یور اگزالٹیڈ ہائی نس کو یاد دلایا تھا کہ موجودہ حالات کی سب سے زیادہ ناخوشگوار صورت یہ ہے کہ ... عوام میں خوف اور عدم تحفظ کا احساس پیدا ہو گیا ہے۔ اسی تار میں میں نے یور اگزالٹیڈ ہائی نس سے درخواست کی تھی کہ آپ فوراً اس سلسلہ میں عملی اقدام کریں۔ میں نے یہ تجویز کیا تھا کہ آپ رضاکاروں کی جماعت کو خلاف قانون قرار دیں اور سکندر آباد میں ہندوستانی فوجوں کے قیام کی سہولت بہم پہنچائیں تاکہ حیدرآباد کے عوام اور بیرونی لوگوں میں جان و مال کی عدم حفاظت کا احساس باقی نہ رہے اور اس طرح دوستانہ تعلقات کی بنیاد پڑ جائے۔ میں نے یہ بھی کہا تھا کہ اس کے سوا حفاظت اور اعتماد پیدا کرنے کا دوسرا طریقہ نہیں۔ لیکن اب معلوم ہوتا ہے کہ آپ نے اس کا یہ مفہوم سمجھا کہ میرا مشورہ آپ کی حکومت کو نقصان پہنچانے کے لئے تھا۔ واقعہ یہ ہے کہ یور اگزالٹیڈ ہائی نس نے میرا مفہوم نہیں سمجھا۔

... حیدرآباد میں کوئی قوت ... یا عدم حفاظت کا احساس موجود ہے۔ آپ نے یہ بھی لکھا ہے کہ ہندوستانی فوجوں کے حیدرآباد میں داخل ہونے کا سوال ہی پیدا نہیں ہوتا ...

(باقی صفحہ ۷ کالم ۲ پر)

روسی بحری بیڑہ کی نقل و حرکت

کوپن ہیگن ۱۰ ستمبر۔ بورن ہالم کے ڈچ جزیرے کے باشندوں نے روسی جنگی جہازوں کو مشرق کی طرف جاتے دیکھا۔ یہ جہاز ہالینڈ کے مقبوضہ سمندر کے باہر تھے اس سے پہلے روسی طیاروں کے دستوں نے جزیرہ بورن ہالم کا چکر لگایا۔ اس جزیرہ کے جنوب میں روس کے مقبوضہ جرمنی کی آبی سرحد ہے۔ روسیوں نے ۱۹۴۶ء میں ایک سال کے قبضہ کے بعد اس جزیرہ کو خالی کر دیا تھا۔

کلکتہ پورٹ ٹرسٹ کے جلسہ میں ایک افواہ سے اشتعال

پولیس انسپکٹر پر ریوالور سے حملہ، ۱۵ اشخاص کی گرفتاری

کلکتہ ۱۱ ستمبر۔ معلوم ہوا ہے کہ تھانہ ... کے انچارج پولیس انسپکٹر مسٹر ... پورٹ ٹرسٹ مزدوروں کی انجمن کا ایک جلسہ ... ریوالور سے حملہ کر دیا گیا جس سے انسپکٹر پولیس شدید زخمی ہو گیا ہے۔

واقعہ یوں بیان کیا جاتا ہے کہ پورٹ ٹرسٹ انجمن کے جلسہ میں یہ افواہ پھیل گئی کہ ایک مزدور لیڈر کو پولیس نے گرفتار کر لیا ہے جس سے مجمع کے اندر اشتعال پیدا ہو گیا۔ اسی عالم میں کچھ آدمیوں نے بڑھ کر قریب کھڑی ہوئی لاری کو گھیر لیا اس میں انسپکٹر مذکور تھا اس کا ریوالور چھین لیا گیا اور انسپکٹر پر اسی ریوالور سے حملہ کر دیا۔ مزید پولیس موقع پر پہنچ گئی اور اس سلسلہ میں ۱۵ آدمیوں کو گرفتار کر لیا۔ مسٹر سرکار کو فوراً ہسپتال پہنچا دیا گیا لیکن ان کی حالت مایوس کن بتائی جاتی ہے۔ بندرگاہ کے افسران کی اطلاع کے مطابق ہڑتال کے نوٹس کے باوجود ۹۰ فیصدی ملازم گودیوں اور ... میں آئے اور حسب معمول کام کیا۔ جس سے ہڑتال کا کوئی خاص اثر نہیں پڑا۔

بمبئی کے ہوائی اڈہ پر عرب کے قبضہ سے
بائیس ہزار روپیہ کا سونا برآمد

بمبئی ۱۱ ستمبر۔ ایک اطلاع کے مطابق ایک عرب کو پرسوں صبح بمبئی کے ہوائی اڈہ پر گرفتار کر لیا گیا کہا جاتا ہے کہ اس کے قبضہ سے ۲۰۰ تولہ جس کی قیمت اسوقت تقریباً ۲۲ ہزار روپیہ ہے۔ برآمد ہوا ہے۔ یہ شخص بصرہ سے بذریعہ ہوائی جہاز بمبئی کے ہوائی اڈہ سانتا کروز پر اترا تھا یہ بھی کہا جاتا ہے کہ اس نے سونے کے موٹے موٹے ورق بنوا کر انہیں کتابوں کے اوراق میں چھپایا تھا۔

افریقہ کی نوآبادیات کی کانفرنس

لندن ۱۱ ستمبر۔ معلوم ہوا ہے کہ افریقہ کی نوآبادیات کی کانفرنس میں شرکت کرنے کے لئے پانچ ہندی نمائندے افریقہ کی نوآبادیات کی کانفرنس میں شرکت کرنے کے لئے لندن آ پہنچے۔ یہ کانفرنس ۱۴ ستمبر کو ہوگی۔ ابھی تک اس کانفرنس کا ایجنڈا نہیں بنایا گیا۔

قیدیوں کا تبادلہ ملتوی

نئی دہلی ۱۱ ستمبر۔ ہندوستان ٹائمز کا نامہ نگار فیروزپور سے اطلاع دیتا ہے کہ ہند و پاکستان کے درمیان قیدیوں کا تبادلہ جو کہ ۹ ستمبر سے شروع ہونے والا تھا کچھ وقت کے لئے ملتوی ہو گیا ہے۔ سرکاری حلقوں سے تحقیقات کرنے پر معلوم ہوا ہے کہ تبادلہ کے لئے کسی دوسری تاریخ کا اعلان جلد ہی کر دیا جائے گا۔ تاہم فیروزپور کی بڑی جیل میں خیمے لگائے جا رہے ہیں اور وہاں اسوقت تک ۵ مسلمان قیدی بھی پہنچ گئے ہیں۔ یہ قیدی ریاست پٹیالہ کے ہیں۔

پاکستان کا پرمٹ سسٹم

کراچی ۱۱ ستمبر۔ معلوم ہوا ہے کہ ہندوستان یونین کے باشندوں کا پاکستان میں داخلہ کو منضبط کرنے کے پرمٹ سسٹم کی تفصیلات تیار کر لی گئی ہیں۔ خیال کیا جاتا ہے کہ آئندہ دس روز کے اندر اندر اس پر عملدرآمد شروع ہو جائیگا۔

کراچی ۱۱ ستمبر۔ آئندہ ماہ کے اندر پاکستان کا ایک تجارتی مشن مشرق بعید جائیگا۔ اس کا مقصد یہ ہے کہ مشرق بعید اور پاکستان کے مابین تجارت اور دوستی بڑھے۔ خیال کیا جاتا ہے کہ اس مشن کے لیڈر ڈاکٹر نذیر احمد سکریٹری بورڈ ترقیات یا مسٹر عبدالقادر جوائنٹ سکریٹری وزارت مالیات ہوں گے۔

صدر ٹرومین نے نظام حیدرآباد کی درخواست مسترد کر دی
ہندوستان امریکہ سے مداخلت کی درخواست نہیں کرے گا

واشنگٹن ۱۱ ستمبر۔ ذمہ دارانہ طور پر معلوم ہوا ہے کہ ہندوستان صدر ٹرومین سے اس امر کی درخواست نہیں کرے گا کہ وہ حیدرآباد کے ساتھ اس کا تنازعہ طے کرانے کے لئے اپنے اچھے اثر کو کام میں لائیں۔

اس سے قبل یہ اعلان کیا گیا تھا کہ نظام حیدرآباد نے صدر ٹرومین سے مداخلت کی درخواست کی ہے لیکن مسٹر ٹرومین نے اس بنیاد پر بیچ میں پڑنے سے انکار کر دیا کہ دونوں پارٹیوں کو اس قسم کی درخواست کرنی چاہئے۔

بیان کیا جاتا ہے کہ ہندوستان اپنے اس فیصلہ پر قائم رہیگا کہ حیدرآباد کا مسئلہ اس کا گھریلو معاملہ ہے اور بتایا جاتا ہے کہ صدر ٹرومین نے اس نظریہ کو تسلیم کر لیا ہے۔ ہندوستانی افسروں کا کہنا ہے کہ ہند اور حیدرآباد کے معاملہ میں امریکہ کی مداخلت بالکل اس طرح ہے کہ امریکہ کی کوئی ریاست امریکی وفاقی حکومت کے خلاف اپنے تنازعہ میں کسی غیر ملک کی مداخلت کے لئے درخواست کرے۔

امریکہ میں ہند کے سفیر مسٹر آصف علی نے صدر ٹرومین سے حیدرآباد کی درخواست کے متعلق تبصرہ کرنے سے انکار کر دیا۔

حیدرآباد سے انگریزوں اور امریکنوں کا انخلا شروع ہو گیا
برطانوی ہائی کمشنر کی اسکیم کے تحت انخلا عمل میں آ رہا ہے

مدراس ۱۱ ستمبر۔ تقریباً ساٹھ اشخاص جن میں زیادہ تر انگریز تھے۔ کل شام تک حیدرآباد سے مدراس لائے جا چکے تھے ان کو نکالنے کے لئے یارک ہوائی جہاز استعمال کئے گئے ... ان لوگوں کا انخلا ابھی جاری رہیگا۔

کچھ لوگ بذریعہ ٹرین بھی ریاست سے چلے گئے ہیں ریاست حیدرآباد سے ان لوگوں کا انخلا برطانوی ہائی کمشنر کی اسکیم کے تحت عمل میں آ رہا ہے اور اس میں انگریز امریکن، کناڈین اور آسٹریلیا باشندے شامل ہیں۔ ...

والوں کا پہلا دستہ جن میں نو عورتیں، پانچ بچے اور تین مرد شامل تھے کل ... مدراس پہنچے ... [illegible]

حکومت ہند نے سکندر آباد میں فوجیں رکھنے کا تہیہ کر لیا ہے

اگر مزاحمت ہوئی تو سکندر آباد پر قبضہ کر لیا جائیگا
پنڈت نہرو کا پریس کانفرنس میں اعلان

نئی دہلی ۱۰ ستمبر۔ پنڈت نہرو وزیر اعظم ہندوستان نے ایک پریس کانفرنس میں جس میں نامہ نگار کثیر تعداد میں شریک ہوئے تھے کہا کہ نظام خواہ سکندرآباد میں فوجیں رکھنے کی اجازت دیں یا نہ دیں، حکومت ہند نے فیصلہ کر لیا ہے کہ وہ اپنی فوجیں واپس سکندر آباد میں بھیجے گی۔ آپ نے بتایا کہ اس وقت حیدرآباد میں ہندوستانی فوج نہیں ہے۔

پنڈت نہرو نے پارلیمنٹ میں جو بیان دیا ہے کہ حکومت ہند نے نظام سے رضاکاروں کی جماعت توڑنے اور ہندوستانی فوج کو سکندرآباد میں قیام کرنے دینے کا مطالبہ کیا ہے۔

کل آپ نے پریس کانفرنس میں جو کچھ کہا وہ درحقیقت پارلیمنٹ کے اس بیان میں ایک اضافہ کی حیثیت رکھتا ہے۔

سوال: اگر نظام نے اپنی رضامندی نہیں دی تو کیا کیا جائے گا۔

پنڈت نہرو: ہم اپنی فوجیں حیدرآباد میں داخل کریں گے اور بڑے افسوس کے ساتھ سکندرآباد پر قبضہ کر لیں گے۔ پنڈت نہرو نے کہا کہ فوجی اقدام کا فیصلہ کرتے وقت حکومت ہند نے اس سوال کے تمام پہلوؤں پر غور کر لیا ہے اور ریاست کے اندر یا باہر فرقہ وارانہ فساد کے نتائج پر بھی غور کر لیا ہے لیکن اب وہ وقت آگیا ہے کہ تھوڑی سی تاخیر ان نتائج کا باعث ہو سکتی ہے جن سے حکومت ہند بچنا چاہتی ہے۔

انہوں نے کہا کہ اس وقت یہی مناسب ہے کہ ہم حیدرآباد کے مسئلہ کو بالکل غیر فرقہ وارانہ نقطۂ نظر سے دیکھیں اور باقی ملک میں امن و امان برقرار رکھیں۔ گذشتہ چند ہفتوں میں پہلے سب سے زیادہ اسی بات سے دکھ پہنچا کہ ریاست میں بدامنی اور دہشت انگیزی پھیلی ہوئی ہے لیکن بعض اوقات اخبارات میں واقعات کو مبالغہ انگیزی سے بیان کیا جاتا ہے اس میں کوئی شک نہیں کہ حالات بہت نازک ہو چکے ہیں اور بد سے بدتر ہوتے چلے جا رہے ہیں۔ زیادہ عرصہ نہیں گذرا کہ ایک مسلمان ایڈیٹر کو ہلاک کر دیا گیا اور دوسرے مسلمان کے ہاتھ کاٹ ڈالے گئے۔ حیدرآباد میں بربریت پھیلتی جا رہی ہے۔ ایک جاگیردارانہ مطلق العنان نظام حکومت میں قدیم اخلاقی معیار اور تہذیب کا ایک امتزاج ہوتا ہے لیکن اس معیار سے ذرا نیچے دیکھو تو حالات بالکل بدلے ہوئے معلوم ہوتے ہیں لیکن ایک جمہوری نظام میں برائیاں تو بہت ہوتی ہیں لیکن یہ انتہا پسندی نہیں ہوتی۔

وزیر اعظم نے کہا کہ ہندوستان کے کسی سیاسی اقدام کا فیصلہ بنیادی طور پر سیاسی تو نہیں لیکن سیاسی وجوہ بھی بہت اہم ہیں لیکن اصل وجہ یہ ہے کہ ریاستی حدود میں حالات بگڑتے چلے جا رہے ہیں اور اس سے نہ صرف تمام جنوبی ہندوستان متاثر ہو رہا ہے بلکہ کسی نہ کسی حد تک بقیہ ملک پر بھی اثر پڑ رہا ہے۔

فطرتاً ہندوستان کوئی کام ایسا نہیں کرنا چاہتا جس سے فرقہ وارانہ کشمکش پیدا ہو جائے۔ جب ... کے سوال کو جہاں تک ممکن ہو سکا بالکل غیر فرقہ وارانہ بنیادوں پر سمجھایا ہے جو اس سوال کے فرقہ وارانہ پہلو پر زور دیتا ہے۔ وہ ملک کو نقصان پہنچاتا ہے۔ ہم کسی فرقہ وارانہ فتنہ انگیزی کو برداشت نہیں کریں گے خواہ وہ کسی طرف سے شروع ہو۔

سوال: نظام کا کیا ہوگا۔

جواب: کچھ نہیں کہا جا سکتا۔ ہندوستان یہ چاہتا ہے کہ وہاں کے عوام اپنے نظام حکومت کا خود فیصلہ کریں۔

پنڈت نہرو نے حیدرآباد سے برطانوی اور دوسرے یورپین ممالک کے باشندوں کے انخلا کا حوالہ دیتے ہوئے کہا کہ یہ انخلا اس لئے ہو رہا ہے کہ حالات زیادہ نہ بگڑ جائیں۔ حیدرآباد میں زیادہ تر یورپین مشنریوں کے لوگ ہیں اور ان کی خاصی تعداد نے ہر خطرہ کے باوجود وہیں قیام کا ارادہ کیا ہے جو قابل ستائش ہے کسی کو ریاست سے جانے پر مجبور نہیں کیا جا رہا بلکہ جو لوگ خود جانا چاہتے ہیں۔ ان کو آسانیاں دی جا رہی ہیں۔

متھوال میں دشمن کی سرگرمیوں میں اضافہ

دہلی ۱۱ ستمبر۔ وزارت دفاع کا ایک اعلان مظہر ہے کہ متھوال کے علاقے میں دشمن نے دو پونڈ گولہ پھینکنے والی توپیں، ۷۵ ایم ایم اور ۳ انچ دہانے کی توپوں کا زیادہ کثرت سے استعمال شروع کر دیا ہے۔ متھوال میں ایک تصادم کے دوران میں دشمن کے تین آدمی کام آئے اور ۹ زخمی ہوئے ۷ ستمبر کو ہمارے ہیڈ کوارٹر میں ذریعہ ... اطلاعات موصول ہوئی ہیں ان سے معلوم ہوتا ہے کہ دشمن کے ۱۳۰ آدمی مارے گئے۔ جموں میں پاکستان کی سرحد کے قریب حملہ آوروں کے ایک گروہ نے مویشی لے جانے کی کوشش کی مگر مویشی چھین لئے اور وہ بھاگ گئے۔ دوسرے محاذوں سے صرف گولہ باری کی اطلاعات موصول ہوئی ہیں۔

ریڈیم پلز — دل، دماغ، معدہ، جگر، اور گردوں کو طاقت پہونچا کر اچھا خون پیدا کرنے میں اپنا نظیر نہیں رکھتیں، عمر رسیدہ بھی نوجوان بن سکتے ہیں۔ چالیس گولیوں کی قیمت ۲ — دواخانہ بقائی بازار چتلی قبر دہلی

روزانہ
الجمعیۃ دہلی
۱۳ستمبر ۱۹۴۸ء

تصویر کا دوسرا رُخ

کل کی اشاعت میں ہم ہندی مسلمانوں کی پریشانی مایوسی اور احساس کمتری کے اسباب پر روشنی ڈال چکے ہیں آج کی اشاعت میں ہم ہندوستان کی اکثریت سے خطاب کرنا چاہتے ہیں اور یاد دلانا چاہتے ہیں کہ اسکا فرض کیا ہے اور اسے اقلیتوں کو مطمئن کرنے کے لئے کیا قدم اٹھانا چاہیئے۔

اقلیتیں دنیا کے اور حصوں میں بھی بستی ہیں اور وہاں اس مسئلہ کو نہایت خاموشی کے ساتھ حل بھی کر لیا گیا ہے صرف بلقان میں اقلیتوں کا سوال زور شور سے اٹھا مگر جلد ہی ختم کر دیا گیا، مصر کی قبطی اقلیت کو انگریزوں نے شہ دے کر ابھارا مگر مصر کی اکثریت نے یہ سازش ناکام بنا دی، مرحوم سعد زغلول پاشا نے ... فیصدی اقلیت کو جب ... فیصدی حقوق ...

کیا ہوا اور تعمیر کے نقشہ میں کونسا رنگ بھرے گا کیونکہ اقلیتوں کو مطمئن کرنے میں اکثریت ہی کا فائدہ ہے۔ اکثریت چین سے نہیں رہ سکتی اگر اقلیتوں کو چین نصیب نہ ہو، وہ اکثریت کب تک زندہ رہ سکے گی جس کی بغل میں ساڑھے چار کروڑ کی اقلیت کڑھتی رہے، جس کے چہرہ پر اداسی اور دل پر ہراس طاری ہو، جو اپنے آپ کو اپنے وطن میں بے وطن سمجھے، جو اکثریت کے مقابلہ میں اپنے آپ کو کمزور، لاچار، بے بس اور فرد تر محسوس کرے اور جس کے ہاتھ سے مستقبل کا دامن چھوٹنے لگے، جس اقلیت کو یہ پتہ لگ جائے اکثریت اسے پنپنے نہیں دے گی اور الزام تراشی ... کرا دو پرانے مردے اکھاڑ کر اسکے قدم نہیں جمنے دے گی تو اس کا دل پھٹ جائے گا اور اسکے اثرات اکثریت کی معاشی اور سیاسی زندگی پر مرتب ہونگے اور یہ پھوڑا اکثریت کے قلب و جگر میں رستا رہیگا یہ بات خود اکثریت کے سوچنے کی تھی مگر اظہار واقعہ کے طور پر خود ہم ہی کو بتانا پڑتا ہے ...

اچھی باتیں

ومن اظلم ... (پ ۱۵ ع ۲۰)

اس سے بڑھ کر ظالم کون ہو گا جسے اس کے رب کی نشانیاں یاد کرائی جاتی ہیں مگر وہ ان سے اعراض کرتا ہے اور یہ بھول جاتا ہے کہ اس کے ہاتھوں نے آگے کے لئے کیا بھیجا ہے ہم نے ایسے لوگوں کے دلوں پر (ان کی بد اعمالیوں کے باعث) پردہ ڈال دیا ہے جس سے ان کی سمجھ بوجھ ماری گئی ہے اور انکے کانوں میں بھی پردہ حائل کر دیا ہے۔ ان کی حالت ایسی ہو گئی ہے کہ اگر تم انہیں ہدایت کی طرف بلاؤ تو اس کی طرف کبھی نہیں آئیں گے۔

افراد کو ہر سال اور قوموں کو سو پچاس سال میں آزمائش کے شکنجوں میں کسا جاتا ہے۔ لاکھوں ہلاک ہوتے ہیں لاکھوں کی جڑیں اکھڑ جاتی ہیں اور لاکھوں کو چلتا پھرتا مردہ بنا دیا جاتا ہے مگر ریلا نکلتے ہی انسان پھر اپنے مقام پر آجاتا ہے اور آزمائش سے کوئی عبرت حاصل نہیں کرتا۔ اور جب حال یہ ہو جائے تو پھر کسی بڑے عذاب کا انتظار کرنا چاہیے کیونکہ قدرت بار بار ڈھیل نہیں دیا کرتی۔

نوجوانانِ وطن کے نام وقت کا پیغام

از ــ محشر ــ صادقی ــ اعظم گڈھی

نظام گردش کون و مکاں بدل ڈالو
جلال و رنگ رخ آسماں بدل ڈالو

فضا میں سرخ ہوتی جاتی ہیں زمانے کی
یہ جنگ وفتنہ و شر کا سماں بدل ڈالو

ہجوم حادثہ انقلاب سے پہلے
مزاج وفطرت پیر و جواں بدل ڈالو

نظام اور مرتب کرو چمن کے لئے
سکوں نہیں ہے تو پھر آشیاں بدل ڈالو

ہلا دو قصر امارت مٹا دو نقش فریب
اٹھو اٹھو روش حکمراں بدل ڈالو

بچا سکے نہ چمن کو جو برق و طوفاں سے
تو لاؤ اور کوئی باغباں بدل ڈالو

ہٹا دو ابر کو اب آفتاب کے رخ سے
سیاہ قسمت ہندوستاں بدل ڈالو

تلاش منزل مقصود ہے اگر تم کو
مسافرو! روش کارواں بدل ڈالو

کسی غریب کو راحت نہیں ہے اے محشر
یہ دور قحط، یہ دور جہاں بدل ڈالو

تمام ممالک کو افراط زر کا مقابلہ کرنا پڑ رہا ہے

چڑھتی ہوئی قیمتیں دنیا بھر کی پریشانی کا باعث ہیں

(از مسٹر گارڈن کالر)

افراط زر کے اثرات

سیر و سیاحت

تجارتی خلا

غلہ کی قیمتیں

سفید اور کالے

خسارہ

صدر ٹرومین مسٹر مارشل کی حمایت میں

برلن میں امریکی حقوق کی حفاظت کا اعلان

واشنگٹن ۱۱ ستمبر۔ صدر امریکہ مسٹر ٹرومین نے آج اعلان کیا کہ امریکہ برلن میں اپنے حقوق پر برابر قائم رہے گا۔ انہوں نے برلن کی نازک صورت حال پر پریس کانفرنس میں ایک بیان دیتے ہوئے کہا کہ مسٹر مارشل نے کل جو بیان دیا ہے کہ برلن کے حالات پر پوری نگرانی رکھی جا رہی ہے۔ میں اس کی پوری حمایت کرتا ہوں۔

صدر نے کہا کہ ہم برلن میں اپنے حقوق پر اڑے رہیں گے۔ ہم باہمی گفت و شنید کر کے اس مسئلہ کو حل کرنے کی پوری کوشش کر رہے ہیں [illegible] ہم کسی دباؤ کے تحت گفت و شنید نہیں کر سکتے [illegible] سے ہمارا مقصد صرف امن حاصل کرنا ہے۔ صدر کے اس بیان سے ظاہر ہوتا ہے کہ برلن کے [illegible] جاری رہیگی۔

پاکستان سے آئے ہوئے ملازمین کا بمبئی میں مظاہرہ

بمبئی ۱۱ ستمبر۔ آج یہاں پر پاکستان سے واپس آئے ہوئے ملازمین نے واپس آنے کے بعد دوبارہ ملازمت دلانے کے لئے مظاہرہ کیا۔ ڈسٹرکٹ سپرنٹنڈنٹ نے ان کو بتایا کہ ان کے پاس کوئی ملازمت نہیں ہے کیونکہ تمام جگہیں پاکستان سے آنے والے شرنارتھیوں سے پر ہو چکی ہیں۔ اس پر مظاہرین نے جو تقریباً سو تھے اور جن کا دعویٰ ہے کہ وہ جی۔ آئی۔ پی ریلوے کے سابق ملازم ہیں یہ فیصلہ کیا کہ وہ چیف ٹریفک سے ملیں گے اور وہاں سے چلے گئے۔

امرتسر میں کانگریس کے جلسہ میں ماسٹر تارا سنگھ کے حمایتوں کیطرف سے ہلڑ بازی

مار پیٹ اور ہاتھاپائی تک نوبت پہنچ گئی

امرتسر ۱۱ ستمبر۔ کانگریس کمیٹی امرتسر کی طرف سے کل رات چوک فوارہ میں کامریڈ منگل سین کی صدارت میں پبلک جلسہ منعقد ہوا۔ کانگریس کے جلسوں میں ماسٹر تارا سنگھ کے حامیوں کی طرف سے متواتر گڑبڑ پیدا کی جا رہی ہے اور گذشتہ دو جلسوں کی طرح اس کے جلسہ میں بھی زبردست شور و شر پیدا کیا گیا۔ جلسہ میں تقریریں ہوئیں۔ ان میں حیدر آباد کے متعلق پنڈت جواہر [illegible]

[illegible]

مشرقی بنگال کی کابینہ میں تبدیلیاں

ڈھاکہ [illegible] ستمبر۔ [illegible]

ہمارے قیدیوں کو رہا کر دو

حکومت نظام کا حکومت ہند سے مطالبہ

[illegible]

دالوں اور چنوں کی درآمد

لائسنس کی پابندیاں واپس لی گئیں

[illegible]

طلباء کی بھوک ہڑتال ختم

[illegible]

مغربی پنجاب میں انتقاع شراب

[illegible]

بعض اخبارات پر پابندی

[illegible]

جالندھر کے سکھوں کا سرغنہ گرفتار

پولیس کے تعاقب کے بعد ہاتھ آیا

[illegible]

فیروزپور میں قیدیوں کا تبادلہ

[illegible]

چین میں جنرل ہوشنگ کی فوجوں کی فاتحانہ پیشقدمی

منچوریا کے صدر مقام پر کمیونسٹوں کا دباؤ بڑھ رہا ہے

نانکن ۱۱ ستمبر۔ چین کی خانہ جنگی کی حالت کا اظہار کرتے ہوئے حکومت کے طرفدار ذرائع نے کل ایک خبر میں بتایا ہے کہ سرکاری فوجوں نے تاننگ پر دوبارہ قبضہ کر لیا ہے۔

ناظرین انقلاب کو یاد ہوگا کہ مذکورہ مقام شمالی مغربی ہونان میں واقع ہے اور سرخ فوجیوں کا مرکز ہے۔ [illegible] اہم ہے جس کا اندازہ اس بات سے ہو سکتا ہے کہ حکومت چین کی فوجیں اور باغی کمیونسٹوں کے دستے اس شہر پر سر دھڑ کی بازی لگا رہے ہیں۔ گذشتہ پندرہ دن کے اندر چار دفعہ اس شہر کی قسمت بدلی ہے۔ اور اس کی کوشش میں [illegible] کی طرف سے بڑھنے والی سرکاری فوجیں شان [illegible] کو لینے میں کامیاب ہوئیں۔ اطلاعات میں مزید بتایا گیا ہے کہ دست بدست لڑائی میں تقریباً تمام کمیونسٹ جن کی تعداد چند سو ہوگی مارے جا چکے ہیں۔

[illegible]

منچوریا کے صدر مقام کو خطرہ

[illegible]

مجلس عاملہ جمعیۃ علماء ہند کا اہم اجلاس

۲۲ ستمبر کو دہلی میں ہوگا

[illegible]

محمد میاں ناظم جمعیۃ علماء ہند دہلی

توجہ کیجئے

[illegible] کیا گیا ہے۔ یہ تعلیم مفت ہوگی۔ جلد توجہ کیجئے اور اپنے بچوں کو داخل کرا کر موقع سے فائدہ اٹھایئے۔

اسکول میں بچیوں کی تعلیم کا بھی بندوبست ہے

"ادارہ" [illegible] اسکول

برص اور کوڑھ کا مکمل علاج

درویشی جیسٹرڈ ایک کامل درویش کا مجرب نسخہ ہے برص کوڑھ [illegible] کا جادو اثر علاج ہے سالہا سال کے پرانے مریض سے ابتک سیکڑوں کی تعداد میں صحتیاب ہو چکے ہیں اسکا اثر اکیس روز میں قطعی طور پر ظاہر ہوتا ہے چار سے چھ ماہ میں مکمل صحت ہو جاتی ہے دریافت طلب امور کے لئے ٹکٹ آنا ضروری ہے

ڈاکٹر قاری عزیز الرحمٰن درویشی فارمیسی
نمبر ۶ بولائی دت اسٹریٹ کلکتہ

امپیریل لائبریری کلکتہ کا نیا نام

[illegible]

دارالسلطنت

۱۱ ستمبر

قلی کا دردناک قتل

دہلی ۱۱ ستمبر۔ معلوم ہوا ہے کہ نئی دہلی کے اسٹیشن پر جمعرات کی شب کو ایک ریلوے قلی کو گولی مار کر ہلاک کر دیا گیا۔ اب تک قاتل کا پتہ نہیں چلا۔

کوئلے کے کوٹے میں اضافہ

[illegible]

دالوں کی درآمد

[illegible]

مقدمہ ملتوی

[illegible]

مرکزی حکومت کو دفاتر کی منتقلی

[illegible]

آچاریہ ونوبا بھاوے کی تقریر

[illegible]

نئے ڈپٹی کمشنر نے کام سنبھال لیا

[illegible]

برلن کی تازہ صورت حالات سے باشندوں میں بے چینی بڑھ رہی ہے

وزیر خارجہ برطانیہ نے کابینہ کے روبرو اپنی رپورٹ پیش کر دی

لندن ۱۱ ستمبر۔ [illegible] کابینہ کا جلسہ منعقد کیا [illegible] وزیر اعظم مسٹر ایٹلی ہسپتال سے خاص طور پر آئے۔ [illegible]

[illegible]

اطلاعات مظہر ہیں کہ برلن کی تازہ صورت حال سے لوگوں میں بے چینی اور گھبراہٹ بڑھ رہی ہے۔

ہندوستان سے بہت سے افراد کی پاکستان واپس جانے کی خواہش

سندھ کے وزیر نے اقلیتوں کو تحفظ کا یقین دلا دیا

حیدرآباد سندھ ۱۰ ستمبر۔ ٹائمز آف انڈیا کے نامہ نگار خصوصی کی ایک اطلاع کے مطابق پاکستان میں اقلیتوں کی [illegible] کے نائب صدر مسٹر [illegible] بہت سے خاندان جو خوف و ہراس کے تحت پاکستان [illegible] کر ہندوستان چلے گئے تھے۔ اب اپنے آبائی گھروں کو واپس آنے کی خواہش مند ہیں۔

[illegible]

ہندوستان سے اپیل

[illegible]

تذبذب ختم ہونا چاہئے

[illegible] نہ صرف جائز حقوق دینا چاہتی ہے بلکہ وہ ان کے ساتھ فیاضانہ برتاؤ کرے گی۔ اور اگر آپ نے ہندوستان ہی جانے کا عزم کر لیا ہے جیسا کہ آپ سے پیشتر اور لوگ ہماری مزاحمت کے باوجود اسے پورا کر چکے ہیں تو ہم کس طرح ہمارے لئے آپ کی خدمت کرنے کا موقع مل سکیگا۔

حیدرآباد پر حملہ

ایک ہفتہ کے اندر اندر ہو جائے گا

[illegible] اندر ہندوستانی فوجیں ریاست حیدرآباد کی حد میں داخل ہو جائیں گی [illegible] ہے کہ ایک دو دن کے اندر اندر نظام گورنمنٹ کی طرف سے کوئی جواب حکومت ہند کو پہنچ جائے گا

دو صد ۲۰۰ روپے کے انعامات

نوٹ: کئی اخبارات میں پریس کی غلطی سے معمہ غلط شائع ہوا جس پر کئی صاحبان نے اعتراض کیا اسلئے مجبوراً معمہ دوبارہ دینا پڑا۔

(۱) **پہلا انعام**: بالکل صحیح حل بھیجنے والے کو مبلغ [illegible] جو کبھی مطلوب ہو (۲) **دوسرا انعام**: ایک غلطی کرنے والوں کو [illegible] (۳) **تیسرا انعام** [illegible] (۴) **چوتھا انعام**: سب سے پہلے حل بھیجنے والے کو دس روپیہ نقد۔

انعامی جبری معمہ

[illegible]

شرائط [illegible]

[illegible]

مہاتما گاندھی کا مقدمۂ قتل
پونا کے ایک ڈاکٹر اور بمبئی کے ٹیلیفون انسپکٹر کی شہادت

دہلی ۱۰ ستمبر۔ آج مہاتما گاندھی کے مقدمۂ قتل میں سرپرشوتم داموودر گوکھلے کی شہادت ہوئی۔ مسٹر گوکھلے پونا کے ایک ڈاکٹر ہیں گواہ نے کہا مجھے یاد ہے کہ ۱۰ اپریل ۱۹۴۸ء کو مجھے چھاؤنی پولیس سٹیشن پونا میں طلب کیا گیا تھا وہاں نگر والا اور دیگر پولیس افسر موجود تھے۔ مسٹر نوڈ بکھے نے ایک کتاب پیش کی جس کے ایک سوٹ کا بھی ذکر تھا۔ ایک پنچ نامہ تیار کر لیا۔ جس پر میں نے دستخط کئے۔

گواہ نے عدالت میں سوٹ کو شناخت کیا۔ اس کے بعد عدالت میں استغاثہ کے دوسرے گواہ بالکرشن انامدار کی گواہی شروع ہوئی۔ مسٹر انامدار نے گواہی دیتے ہوئے کہا کہ ۱۰ اپریل ۱۹۴۸ء کو جب میں آنند آشرم کے پاس سے گزر رہا تھا تو پولیس نے مجھے بلایا اور کہا کہ ایک مکان کی خانہ تلاشی ہونے والی ہے۔ آشرم کے پاس ہی آپٹے کا مکان ہے جس میں آپٹے اس کی بیوی اور بچے رہتے تھے جس وقت مکان میں تلاشی شروع ہوئی تو اس وقت تک مکان میں ایک عورت اور ایک بچی موجود تھی۔ مکان سے ایک تولیہ ایک چٹھی برآمد کی گئی جس کو پولیس نے سربمہر کیا۔ برآمد شدہ چیزوں کا ایک پنچ نامہ تیار کیا گیا جس پر میں نے دستخط کئے۔

آسٹریلیا میں گولف کرتا ہوں۔ میں فروری اور مارچ ۱۹۴۸ء میں بھی یہاں یہی کام کرتا تھا۔

آپٹے کے لئے تار

مجھے ایک تار کی تحقیقات کے لئے کہا گیا تھا یہ تار ۲۵ جنوری ۱۹۴۸ء کو مسٹر بیاس کی معرفت بک ہوا جو آپٹے کو بھیجا گیا۔ یہ بمبئی سنٹرل ٹیلیفون سے جاری ہوا اور پونا بھیجا گیا۔ میں نے یہ تار چیف ٹیلیفون سے برآمد ہوا ہے بمبئی ۱۰ اپریل ۱۹۴۸ء کو چیف پریزیڈنسی مجسٹریٹ کے حکم کے مطابق پولیس کے حوالے کر دیا۔ گواہ پر صفائی کی طرف سے جرح نہ کی گئی۔ مسٹر گجانن بالکرشن بامنکر کو شہادت کے لئے بلایا گیا۔

عدالت نے مسٹر دفتری سے دریافت کیا کہ سارا کیا ہے پولیس نے کئی فائیلوں کے ذیل مقدمہ میں لے لئے ہیں لیکن دیکھا ہیں صرف چند چٹھیاں شامل ہیں۔ ان کے لئے وقت ضائع کیا جائے۔ صرف ان چٹھیوں کے متعلق گواہ سے دریافت کر لیا جائے۔

مسٹر بنگلے نے کہا کہ گواہ کی شہادت قابلِ اعتراض نہیں ہے۔ مسٹر دفتری نے کہا کہ ان خطوط سے ساورکر کے آپٹے سے تعلقات کا پتہ چلتا ہے۔ یہ خط و کتابت ۔۔۔

عدالت نے اس اعتراض کو مان لیا اور استغاثہ کو ہدایت کی کہ وہ متعلقہ دستاویزات وکلاء صفائی کو پیش کرے۔ ۔۔۔ مقدمہ پیر تک ملتوی ہوا۔ ۔۔۔ سماعت کے بعد کی اجازت دی جائے۔

> **اختر شیرانی انتقال فرما گئے**
>
> لاہور ۱۰ ستمبر۔ اردو کے مشہور شاعر اختر شیرانی شاعرِ رومان آج جگر کی بیماری میں اس دنیائے فانی سے راہی ملکِ عدم ہوئے۔ اِنّا لِلّٰہِ وَاِنّا اِلَیْہِ رَاجِعُوْن۔ آپ کی عمر ۴۴ سال کی تھی۔ دنیائے ادب میں آپ کی موت پر رنج و غم کے بادل طاری ہیں۔

آزاد لائبریری امروہہ
حضرت مجاہدِ ملت مولانا حفظ الرحمٰن صاحب کی اپیل

قوم کی ذہنی تربیت کے لئے ایک اچھی اور سنجیدہ لائبریری کا وجود ریڑھ کی ہڈی کا حکم رکھتا ہے "آزاد لائبریری سابق مسلم اردو لائبریری امروہہ" کے اغراض و مقاصد پڑھنے سے اندازہ ہوتا ہے کہ اس کے کارکن وقت کی طرف داعیوں کا بہتر شعور رکھتے ہیں۔ ایسے ایک "معیاری ریڈنگ روم" کو چلانے کی صلاحیت موجود ہو۔ بریں حالت "آزاد لائبریری امروہہ" محلہ کوٹ بھی خواہانِ ملت کی توجہ خصوصی کی مستحق ہے۔ ہم اس مفید لائبریری کی کامیابی کے لئے دعا کرتے ہیں۔

محمد حفظ الرحمٰن کان اللہ لہٗ۔ عتیق الرحمٰن عثمانی ناظم ندوۃ المصنفین دہلی

یوپی میں غلہ کی گرانی حد کو پہنچ گئی
فصل خریف کو نقصان

ہاپوڑ ۱۰ ستمبر۔ تازہ ترین اطلاع کے مطابق غلہ کی قیمتیں تیزی سے بڑھ رہی ہیں۔ حالیہ سیلاب سے خریف کی فصلوں کو بھی نقصان پہنچا ہے۔

منڈیوں میں غلہ کا ذخیرہ بہت کم ہے مزید برآں حکومت کی راشن کی دکانوں کے کھولنے کی تجویز کی کامیابی غیر یقینی ہے آج کے کھلتے بازار کا بھاؤ یہ ہے۔ گندم ۲۲ روپیہ سے ۲۳ روپیہ تک۔ نخود ۱۸ روپیہ ۔۔۔ [illegible]

نظام کے باڈی گارڈ کے ایک دستہ پر مبینہ حملہ
حیدرآباد اسمبلی میں وزیر خارجہ
معین نواز جنگ کا بیان

حیدرآباد ۹ ستمبر آج حیدرآباد کی اسمبلی میں وزیر خارجہ نواب معین نواز جنگ نے بتایا کہ نظام کے باڈی گارڈ کے آٹھ نوجوان زخمی ہوئے اور ایک لاری جل گئی۔ یہ اس وقت کا ذکر ہے جب لاریوں میں بیٹھے ہوئے گھوڑ سواروں اور ٹرکوں میں بیٹھے ہوئے سپاہیوں کا باڈی گارڈ کے ایک دستہ سے تصادم ہوا۔ یہ واقعہ کوودار کے مقام پر پیش آیا جہاں ہندی سپاہیوں نے حملہ کیا تھا۔

نواب صاحب نے کہا کہ اس بارہ میں بہت کم معلومات حاصل ہوئی ہیں کیونکہ ہماری تمام فوج گرفتار کر لی گئی لیکن کوودخیگی اور پولیس کے اشخاص کی اطلاعات کے مطابق حیدرآباد کے جو سپاہی گرفتار کئے گئے وہ کیمپ میں ورزش کر رہے تھے کہ اس دوران میں ہندی فوجوں نے کیمپ کا محاصرہ کر لیا۔ کہا جاتا ہے کہ دو ٹینک مریال گوڈا ۔۔۔ کے لئے مریال گوڈا

میں بھی فوجی افسروں اور آدمیوں کو گرفتار کر لیا گیا۔ اسی اطلاع میں یہ بھی بتایا گیا ہے کہ ان حالات کے دوران میں دو طیاروں نے کوودار پر پرواز بھی کی۔ حملہ کی تفصیل بتاتے ہوئے نواب معین نواز جنگ نے کہا جب کوودار ہندی فوج کے حملہ کی اطلاع ملی تو نظام کے باڈی گارڈ کے جو سپاہی خمام میں موجود تھے ان کو واقعات سے مطلع کرنے کے لئے کوودار روانہ کر دیا گیا۔ لیکن کوودار کی طرف سے کچھ دور جانے کے بعد ان پر ہندی فوجوں نے آتش باری شروع کر دی۔ نواب معین نواز جنگ نے کہا کہ یہ اطلاعات کہ ہماری فوجوں نے بھی آتش باری کی غلط ہے کیونکہ خمام سے موصول شدہ ایک اطلاع کے مطابق ہمارے فوجی دستوں کے پاس صرف سلیح کاربین تھیں جن کے لئے ہمارے پاس گولہ بارود نہیں ہے۔

جھنگڑ میں ہندی توپخانے کی آتشباری
دشمن کے چھ سپاہی ہلاک و مجروح

دہلی ۱۰ ستمبر۔ وزارت دفاع کے ایک اعلان میں بتایا گیا ہے کہ جھنگڑ کے علاقہ میں دشمن نے ہمارے ہراول دستے کو پسپا کرنے کی کوشش کی جسے ناکام بنا دیا گیا اس موقع پر دشمن نے ۳ انچ کے دہانے کی توپ سے ۸۰ ایم گولے پھینکے اس کا ہمارے فوجی دستوں نے جواب دیا۔ دشمن کا ایک سپاہی مارا گیا اور ۵ زخمی ہوئے اوپوچھ کے علاقہ میں ہمارے مورچوں پر دشمن کی غیر موثر بمباری جاری رہی۔ اڑی کے علاقہ سے دشمن کا چھوڑا ہوا پروپیگنڈا کا سامان برآمد ہوا۔ دوسرے علاقہ میں بھی دونوں طرف سے گولہ باری ہوتی رہی ہندی ہوائی بیڑے کے طیاروں نے دیکھ بھال کے لئے پروازیں کیں اور دشمن کے مورچوں پر بمباری کی۔

کشمیر کو خود مختاری کا فیصلہ کرنے کا موقع دیا جائے
حکومت کشمیر کے ایک ترجمان کا بیان

نیویارک ۱۰ ستمبر۔ اخبار "نیویارک ٹائمز" کے نامہ نگار کے بیان کے مطابق کشمیر گورنمنٹ کے ایک سرکاری ترجمان نے اس کے ساتھ ایک ملاقات میں مطالبہ کیا کہ مجوزہ استصواب رائے میں کشمیریوں کو نہ صرف ہندوستان اور پاکستان میں سے کسی ایک کے ساتھ الحاق کا فیصلہ کرنے کا موقع دیا جائے بلکہ ایک تیسرا اختیاری راستہ یعنی کشمیر کی خود مختاری کا فیصلہ کرنے کا موقع دیا جانا چاہئے۔ اس تجویز کے مطابق کشمیر کو ایشیا کا سوئٹزرلینڈ بنا دیا جائے گا اور دونوں مملکتیں اس کی ایک جہتی کی ضمانت دیں گی۔ خود مختاری کی تجویز میں دونوں مملکتوں کے ساتھ دوستانہ تجارتی اور دفاعی تعلقات لازمی حیثیت رکھتے ہیں۔

نامہ نگار کے بیان کے مطابق ترجمان نے سوویٹ یونین کی سرحد سے کشمیر کی قربت کو ایک بین الاقوامی سوال کی اہمیت دینے سے انکار کرتے ہوئے کہا کہ اس علاقہ میں کشمیر کی سرحد ناقابل عبور پہاڑوں پر مشتمل ہے ترجمان نے کہا کہ کشمیر نے روس کے سوائے ہر قوم سے واقفیت پیدا کی ہے۔

استصواب رائے کی شرائط کی فہرست پیش کرتے ہوئے ترجمان نے کہا کہ استصواب رائے کے دوران میں بیرونی دباؤ کے خلاف تحفظ کے طور پر اقوام متحدہ کے کمیشن کو ریاست میں ترقیاتی نافذ کر دینا چاہئے۔

کشمیر کے بارے میں کمیشن کی تجاویز
آزاد کشمیر کی حکومت نے نامنظور کر دیں

کراچی ۹ ستمبر "آزاد کشمیر" کے افسر اعلیٰ چودھری غلام عباس اور سردار محمد ابراہیم صدر آزاد کشمیر گورنمنٹ نے بیان کیا ایک مشترکہ بیان میں کہا کہ اقوام متحدہ کے ہند پاکستان کمیشن کی لڑائی بند کرانے کی تجویز اپنی موجودہ صورت میں آزاد کشمیر کے عوام کے لئے قطعی طور پر ناقابل قبول ہیں۔ اسی بیان میں کہا گیا ہے کہ ہم کشمیر کے مسئلہ کے معززانہ اور منصفانہ سمجھوتہ کا خوش آمدید کہیں گے۔ لیکن اگر صرف ثالثی امور کی خاطر ہمارے حقوق کو قربان کیا جائے گا تو آزاد کشمیر کے سوا اور کوئی چارہ نہ ہوگا کہ اپنی جدوجہد کو اس وقت جاری رکھیں کہ ہماری کوششیں کامیاب نہ ہو جائیں۔

ہمارے فوجی اسیر واپس کر دیجئے
ہند سے حکومت نظام کا مطالبہ

حیدرآباد ۱۰ ستمبر۔ معلوم ہوا ہے کہ حکومت حیدرآباد نے حکومت ہند سے حیدرآبادی فوج کے ان نوجوانوں کی فوری رہائی کا مطالبہ کیا ہے جن کو ہندوستانی فوج کے حملہ کے دوران میں گرفتار کر لیا گیا تھا اور جو اب بھی غیر قانونی طور پر قید ہیں۔ ۔۔۔ حیدرآباد کی فوج نے پہلے گولی چلائی۔ اس پریس نوٹ میں یہ بھی کہا گیا ہے کہ اگر آئندہ بھی اس قسم کے حملے ہوئے تو حکومت حیدرآباد ان کے نتائج کے لئے ذمہ دار نہ ہوگی۔ کوودار کے حملہ کے نتیجہ میں جو جانی نقصانات ہوئے اس کے اعداد و شمار دیتے ہوئے اس پریس نوٹ میں کہا گیا کہ ہندی فوج سلیح گاڑیوں اور اسلحہ اور وائرلیس سیٹ کمائی اور کوودار کے فوجی کیمپ کو تباہ کر کے چلی گئی۔

نظام کی پولیس چوکی تباہ
دو ہزار اشخاص کا بموں وغیرہ سے حملہ

حیدرآباد ۱۰ ستمبر حکومت حیدرآباد کے ایک پریس نوٹ میں بتایا گیا ہے کہ ضلع اکولہ کے ۔۔۔ دو ہزار حملہ آوروں نے ہندوستانی پولیس کے تعاون سے ۳۰ اگست کی رات کو حیدرآباد کے گاؤں ۔۔۔ کی پولیس چوکی پر حملہ کیا۔ ان حملہ آوروں نے دستی بموں سے پولیس چوکی تباہ کر دی۔ مگر ریاستی پولیس کا جانی نقصان نہیں ہوا۔ ہندوستانی علاقہ کے حملہ آوروں نے ۲۴ ، ۲۷ اگست کی رات کو ریاستی گاؤں ۔۔۔ پر حملہ کیا ۔۔۔ پولیس چوکی پر بھی حملہ ہوا۔

مدراس میں حیدرآباد کے حامی افسر

مدراس ۹ ستمبر۔ آج مدراس اسمبلی میں انڈین نیشنل کانگریس کے ایک ممبر کے جواب میں ایوان کے لیڈر مسٹر پرکاسم نے کہا کہ مدراس میں حیدرآباد کے حامی افسروں کی موجودگی کی خبر صحیح ہے انہوں نے کہا کہ اس بارہ میں حکومت جو اقدامات کر رہی ہے ان کی تفصیل کا بتانا مفاد میں نہیں ہے ایک اور سوال کے جواب میں انہوں نے کہا کہ ریاست کے خلاف سرگرمیوں کو روکنے کے لئے ہر قسم کے اقدامات کئے جا رہے ہیں۔

موٹروں اور ٹیکسیوں پر سرکاری قبضہ
حکومت حیدرآباد کا اہم اقدام

حیدرآباد ۱۰ ستمبر۔ حکومت حیدرآباد کے ایک اعلان کی رو سے ۱۵ ستمبر سے تمام ٹیکسیاں بسیں وغیرہ حکومت کے قبضہ میں آجائیں گی۔

اعلان میں کہا گیا ہے کہ حکومت نے ان گاڑیوں کو سرکاری کام کے لئے کرایہ پر لیا جا رہا ہے اور جو گاڑیاں ۔۔۔ گی ان کو پٹرول نہیں دیا جائے گا۔ اعلان میں کہا گیا ہے کہ یہ اقدام اس لئے کیا گیا ہے کہ ۔۔۔ ان گاڑیوں کا مقابلہ پٹرول کی کمی سے نہیں کیا جا سکتا۔

بیزواڈہ کے راستے سوئی ٹم پر حملہ کرنے کے منصوبے!
قاسم رضوی اور دیگر رضاکار لیڈروں میں مشورے ہو رہے ہیں

احمد آباد ۱۰ ستمبر۔ گجراتی اخبار "وندے ماترم" کا نامہ نگار لکھتا ہے کہ انجمن اتحاد المسلمین کے صدر سید قاسم رضوی اور حکومت نظام کے نمائندے یامین زبیری عبدالرحیم ۔۔۔ حال ہی میں اورنگ آباد اور جالنہ کے سرحدی علاقوں کا دورہ کیا۔ کہا جاتا ہے کہ اس دورہ کے دوران میں انہوں نے ۔۔۔ علاقہ کی فوجی چھاؤنیوں کو مستقل طور پر قائم رکھا جائے۔ رضاکار تحریک کے ایک سرکردہ لیڈر کے مکان پر قاسم رضوی اور ان کے ساتھیوں سے مسلسل چند گھنٹے نہایت خفیہ طریقے پر باہم گفت و شنید کی۔ جس میں ۔۔۔ کے مسئلہ پر غور کیا گیا خیال کیا جاتا ہے کہ ۔۔۔ حیدرآباد کی موجودہ صورت حال پر بھی تبادلۂ خیال کیا گیا۔ نامہ نگار کا کہنا ہے کہ حیدرآباد کے مسئلہ پر حکومت ہند کی خاموشی کو ۔۔۔ اور اس کا ۔۔۔ کھلا گیا ہے۔ اور معلوم ہوا ہے کہ ان لوگوں نے بیزواڈہ کے راستے ۔۔۔ پر حملہ کرنے کی ایک خفیہ اسکیم مرتب کر لی ہے۔ اور کہا جاتا ہے کہ ۔۔۔ کی تبدیلیوں کے سلسلہ میں رضاکاروں اور نظام کے فوجیوں کو ضروری ہدایات دینے کے لئے ۔۔۔ ہو رہے ہیں۔

> **گمشدہ عزیزوں کی تلاش**

۹ ستمبر ۱۹۴۷ء کو باول ریلوے اسٹیشن پر اسپیشل ٹرین ڈر شفیت ۔۔۔ بے گناہوں کا قتل عام کیا گیا تھا۔ اسی ٹرین میں میرے خاندان کے ۔۔۔ جن کا ابھی تک پتہ نہیں لگا ۔۔۔ [illegible]

۱۰۔ خورشید علی ولد سید بشیر علی قوم سید سکونت باول عمر ۱۳ سال
۱۱۔ اقبال احمد ولد سید بشیر علی قوم سید سکونت باول عمر ۱۱ سال
۱۲۔ سید کبیر علی عرف کبی ولد نامعلوم قوم سید سکونت باول عمر ۱۳ سال۔ سید ارشد علی الدین کا داماد

اوپر لکھے ہوئے ناموں میں سے جن صاحب کو جس کا پتہ لگے بذریعہ تار یا چٹھی اس پتہ پر فوراً اطلاع فرمائیں۔ ممنون و مشکور ہوں گا۔ سید شبیر حسین اختر اوری درگاہ قدم رسول بیرون ۔۔۔ دروازہ ۔۔۔

اغواشدہ عورتوں کی برآمد کے سلسلہ میں پولیس کی تنظیم کر دی گئی
مشرقی و مغربی پنجاب کی حکومتوں کا فیصلہ!

شملہ ۱۰ ستمبر۔ ہند اور پاکستان میں اغوا شدہ عورتوں اور بچوں کو برآمد کرنے کے لئے مشرقی و مغربی پنجاب کی پولیس دونوں صوبوں میں تعینات تھی ان کی تعداد میں کمی کر دی گئی ہے ۔۔۔ صرف پچاس رہ گئی ہے ۔۔۔ اس وقت مغربی پنجاب میں سات سو پولیس کے افراد ہیں ۔۔۔ اس تبدیلی کی وجہ یہ بیان کی جاتی ہے کہ اب دونوں صوبوں میں پولیس کی سرگرمیاں بہت کم ہو گئی ہیں اور ان کی موجودگی زیادہ موثر ثابت نہیں ہو رہی۔

> **دہلی ——— نرخ**

غلہ مارکیٹ

[illegible]

دہلی تیل مارکیٹ

[illegible]

شیر مارکیٹ

[illegible]

قدیم حکمران خاندان کے فرد نے اپنی فوجی خدمات پیش کر دیں

ناگپور ۱۰ ستمبر۔ راجہ پرتاپ سنگھ راؤ بھونسلے جو ناگپور کے قدیم حکمران خاندان بھونسلے سے تعلق رکھتے ہیں اور جو کانگریس کے ٹکٹ پر صوبائی اسمبلی کے ممبر منتخب کئے گئے تھے۔ انہوں نے اپنے ایک بیان میں کہا ہے کہ میں اپنے خاندان کی قدیم روایات کو قائم رکھتے ہوئے حیدرآباد میں حکومت ہند کی طرف سے فوجی خدمات پیش کرتا ہوں۔ راجہ بھونسلے صاحب نے تمام نوجوانوں سے اپیل کی ہے کہ وہ صوبائی ہوم گارڈز میں اور فوجی دستوں میں بھرتی ہوں تاکہ حیدرآباد میں جلد از جلد امن کی حکومت قائم ہو سکے۔

مولانا ابوالحسن صاحب کی رہائی

فارس گنج پورنیہ (بذریعہ ڈاک) حضرت مولانا ابوالحسن صاحب صدر جمعیۃ علماء و وائس پریزیڈنٹ کانگریس کمیٹی ۔۔۔ کی گرفتاری پر قوم پرور حلقوں میں کافی اضطراب و بے چینی بڑھ گئی تھی۔ ضلع سے لے کر مرکزی جمعیۃ علماء تک نے احتجاجی نوٹ لکھے۔ کانگریسی حلقوں نے بھی مولانا موصوف کے متعلق حکومت کو متوجہ کیا۔

خدا کا شکر ہے کہ حکومت نے اپنی غلط کاری کو محسوس کرتے ہوئے ۴ ستمبر کو مولانا موصوف کو رہا کر دیا۔ مولانا ایک سلسلہ میں ایک بیان جاری کرنے والے ہیں ہم قومی حکومت کی اس فرض شناسی پر اظہار مسرت کرتے ہیں اور مخلصانہ درخواست کرتے ہیں کہ دوسرے قوم پرور مسلمان جو جیلوں میں بند ہیں بلا تحقیق حال ان کو بھی رہا کر دیا جائے۔ محمد اسلم قاسمی ۔۔۔

ٹونک میں انجمن اتحاد و ترقی کا قیام

صدر جمعیۃ علماء ٹونک اور کانگریس ایڈہاک کمیٹی ٹونک کی مشترکہ مساعی

ٹونک - (بذریعہ ڈاک) ٹونک میں راجستھان یونین کے بعد سے سیاسی تغیرات کی بنا پر مسلمانوں میں ایک عام بے چینی اور پریشانی پھیلی ہوئی ہے۔ انقلاب کی وجہ سے اتفاق سے مسلمانوں ہی پر پڑی کیونکہ ریاستوں کی ملازمتوں میں مسلمان ہی زیادہ تھے۔ تخفیفیں ہوئیں۔ ہندی رائج کر دی گئی۔ ٹونک کے افسران کا تبادلہ کر دیا گیا، ملازمین بحالی کی امیدیں ختم ہو گئیں، ان تمام حالات سے عام مسلمان ایک دم گھبرا گئے اور ترک وطن پر آمادہ ہو گئے۔

مسلمانوں کی اس عام بے چینی کو دور کرنے کے لئے جناب حکیم سید ظہیر احمد صاحب برکاتی صدر جمعیۃ علماء ٹونک اور صاحبزادہ مصطفیٰ علی خاں صاحب نائب صدر ایڈہاک کمیٹی ٹونک نے دو جلسے منعقد کئے پہلا جلسہ ۲۰ ستمبر کو ہوا جس میں شہر کے تمام عمائدین نے شرکت کی اور کھلے دل سے خیالات کا اظہار کیا گیا۔

دوسرا جلسہ دوسرا جلسہ ہو رخہ ۴ ستمبر ۱۹۴۸ء کو کانگریس کمیٹی کے دفتر میں زیر صدارت جناب سید حکیم سید ظہیر احمد صاحب برکاتی صدر جمعیۃ علماء ٹونک منعقد ہوا۔ جس میں جناب ڈاکٹر صاحب سیکرٹری، جناب منشی لالہ رام صاحب سکسینہ، پنڈت ہری نواس جی، جگدیش پرشاد وکیل، بنارسی لال جی اور سروپ جی وغیرہ نے بڑی پر خلوص تقریریں کیں۔ اور کہا کہ ٹونک میں ہم ہندو مسلمان بھائی چھ پشت سے انتہائی میل ملاپ اور اتفاق و اتحاد سے رہتے چلے آ رہے ہیں۔ یہاں ڈیڑھ سو سال تک نواب امیر خاں کے خاندان کی حکومت رہی، نواب صاحبان کے دور حکومت میں ہم اطمینان و راحت سے زندگی بسر کرتے رہے ہیں۔ ان کی نظروں میں ہندو اور مسلمان ایک تھے۔ یہیں کسی قسم کی کوئی کشاکش پیدا نہیں ہوئی، اور ٹونک میں ہندو مسلم تفریق پیدا نہیں ہوئی، ماضی قریب میں جبکہ تمام ہندوستان میں فساد کی آگ بھڑک رہی تھی صرف ہمارا یہ ٹونک ہی ایسا مقام تھا جو اس کی لپیٹ سے محفوظ رہا۔ یہیں آج تک یہاں کبھی کوئی فساد نہیں ہوا۔ اللہ تعالیٰ ہماری خدا سے یہی دعا ہے کہ جس طرح اب تک ہم ہندو مسلمان میل ملاپ سے رہتے چلے آئے ہیں اسی طرح رہیں۔ ہم مسلمانوں کے ان کا ساتھ چھوڑنے سے رنجیدہ ہیں ہم ابھی تک انہیں اپنا محافظ جانتے ہیں۔ ہم ہندو اکثر دکاندار اور تجارت پیشہ ہیں۔ ہمارا کاروبار لین دین مسلمانوں سے چل رہا ہے۔ مگر مسلمان بے روزگار ہو گئے ہیں۔ اور ٹونک سے ترک سکونت کرتے ہیں تو اس کا اثر ہماری تجارت پر بھی پڑتا ہے۔ ہم ہر طرح یقین دلاتے ہیں کہ ہمارے دلوں میں آپ کی جانب سے کوئی شکایت نہیں مسلمانوں کی بے روزگاری دور کرنے میں اور ان کی تکالیف میں ہم ان کے شریک کار ہیں۔ ہندو لیڈروں کے جواب میں صاحبزادہ خلیل الرحمن خاں صاحب کھڑے ہوئے اور موصوف نے اپنے بھائیوں کے عمدہ خیالات اور خیر سگالی کے جذبات کا شکریہ ادا کیا۔ موصوف نے بیان کیا کہ خدا نخواستہ مسلمانوں کو اپنے ہندو بھائیوں سے کوئی بے اعتمادی اور خوف نہیں ہے بلکہ ان کی شکایات کا رخ حکومت کی تبدیلی سے پیدا شدہ حالات کی جانب ہے۔ صاحبزادہ مصطفیٰ علی خاں نے اور ڈاکٹر پی ڈی چندرا صاحب نے ان تجاویز پر روشنی ڈالی۔ جو کانگریس کمیٹی کی جانب سے اوپر بھیجی گئی ہیں پبلک لیڈروں میں باہمی اتحاد نہیں اگر ہم سب متحد ہو کر کسی اسکیم کو اٹھاتے ہیں تو ناممکن ہے کہ حکومت اس کو مسترد کر دے۔

انجمن اتحاد و ترقی کا فیصلہ آخر میں مولانا محمد حبیب اللہ خاں صاحب فیاضی نے تجویز پیش کی کہ کانگریس ایڈہاک کمیٹی کو جس کے ممبران میں قوت پہنچانے کے لئے ہندو مسلمانوں کی ایک متحدہ جماعت بنائی جائے جس کا کام ہندو مسلم اتحاد اور ٹونک کی ترقی کی تجاویز سوچنا ہو چنانچہ مولانا نے ہندو مسلمانوں کے پندرہ نام پیش کئے جو جلسہ میں موجود تھے اس جماعت کا نام حسب تجویز منشی صاحب انجمن اتحاد و ترقی رکھا گیا اور منشی لالہ رام نرائن صاحب کو صدر صاحبزادہ حامد رشید خاں صاحب کو سیکرٹری مقرر کیا گیا۔ (نامہ نگار)

مراسلات و اطلاعات

(ایڈیٹر کا مراسلہ نگار کی رائے سے متفق ہونا ضروری نہیں)

جمعیت علماء ضلع مونگیر کی سرگرمیاں

جمولی (بذریعہ ڈاک) جمعیۃ علماء ضلع مونگیر کا ایک وفد دورہ کرتے ہوئے جمولی پہونچا۔ ۵ ستمبر کو جمعیۃ علماء اور مسار کے زیر اہتمام مولوی عبدالرزاق صاحب کے دولت کدہ پر ایک عظیم الشان جلسہ ہوا جس میں مسلمانان اور مسار کے علاوہ پورہ اور قصبہ سکندر وغیرہ کے مسلمانان بھی کثیر تعداد میں شریک تھے۔ سب سے پہلے وفد کے قدیم رکن مولانا قاری عبدالرب صاحب نے تلاوت قرآن مجید کرنے کے بعد اپنے قومی ترانوں اور نظموں اور تقریروں سے مجمع کو محظوظ فرمایا۔ اس کے بعد وفد کے دوسرے رکن مولانا حکیم سید محمد صاحب نے مسلمانوں سے خوف و ہراس دور کر کے ان کی اخلاقی اور ایمانی درستگی کے سلسلہ میں قرآنی احکام کی روشنی میں پر مغز اور دلنشین تقریر فرمائی۔ [illegible]

[illegible]

ایک خبر کی تردید

نئی دہلی ۱۱ ستمبر۔ ایک سرکاری اعلان میں بتایا گیا ہے کہ وزیر دفاع سردار بلدیو سنگھ کی توجہ دہلی کے روزانہ اردو اخبار بندے ماترم کے ایڈیشن میں شائع شدہ آرٹیکل زیر عنوان "سردار بلدیو سنگھ کی طرف سے جنرل موہن سنگھ کو بدنام کرنے کی سازش کا انکشاف" کی طرف دلائی گئی ہے۔

اس آرٹیکل میں ایک خط کا ذکر کیا گیا ہے جو سردار بلدیو سنگھ کی طرف سے ۲۰ جولائی کو سردار [illegible] ہوم منسٹر پورلی پنجاب کو لکھا گیا بتایا گیا ہے۔ بتایا گیا ہے کہ یہ خط فرضی ہے۔ وزیر نے اس قسم کی کوئی تحریر کسی کو بھی نہیں کی۔

حجاج کیلئے ایک مصرف خیر

لکھنؤ (بذریعہ ڈاک) مدینہ طیبہ میں بقیع شریف کے راستہ میں حفظ قرآن مجید اور بچوں کی دینیات کی تعلیم کے لئے ایک عالی خاندان نوجوان عالم سید عبدالرحمن صاحب نے ایک عرصہ سے مدرسۃ التہذیب کے نام سے ایک ابتدائی مدرسہ قائم کر رکھا ہے جو محض اہل خیر کی اعانت اور اپنے بلند ہمت بانی کے شوق و ہمت سے چل رہا ہے۔ اہل علم جانتے ہیں کہ کسی ملک میں اس وقت تک تعلیم عام نہیں ہوتی اور اس کی علمی و اخلاقی سطح بلند نہیں ہو سکتی جب تک اس ملک میں بکثرت ایسے ادارے اور مدارس نہ ہوں۔ جو سرکاری امداد سے مستغنی ہو کر محض اہل خیر کی ہمت افزائی اور معلمین کے ایثار اور خدمت کے بل بوتے پر چلتے ہوں۔ اس مدرسہ سے توقع ہے کہ مدینہ طیبہ [illegible]

[illegible]

احمد آباد میں ایک جلسہ

[illegible] جلسہ [illegible] مسجد میں ہوا [illegible] کی دعوت دی گئی کہ وہ جمعیت العلماء کو تقویت پہنچائیں جمعیۃ کی غرض و غایت سمجھائی گئی جلسہ پر امن طریقہ پر بعد ساڑھے دس بجے ختم کیا گیا۔

ایک نوجوان کی مرمت کر دی

[illegible] ایک شخص کو ایک تازیانہ جو [illegible] لوگوں نے خوب مارا۔ واقعہ اس طرح بیان کئے جاتے ہیں کہ

ایک نوجوان [illegible]

[illegible]

مراسلہ

کاغذ کے ایک طرف صاف اور خوشخط لکھ کر ارسال فرمائیے

تین مسلمانوں کو سزا

[illegible] تین اشخاص کو پاکستان کا پروپیگنڈا کرنے کے الزام میں [illegible]

[illegible]

دعائے صحت

[illegible] مولانا [illegible] دعا صحت فرمائیں۔

سید خلیل الرحمن ہاشمی

بلدیو سنگھ نے موہن سنگھ کیخلاف کوئی خط نہیں لکھا

سرکاری طور پر بندے ماترم کی ایک خبر کی تردید

نئی دہلی ۱۱ ستمبر۔ (خبر دیر سے موصول ہوئی) حکومت ہند کی وزارت دفاع کے جاری کردہ ایک اعلان میں مقامی اخبار بندے ماترم کی ایک خبر کو غلط بتایا گیا ہے۔ پریس نوٹ کا پورا متن حسب ذیل ہے وزیر دفاع آنریبل سردار بلدیو سنگھ کی توجہ ایک مضمون کی طرف دلائی گئی ہے جو دہلی کے ایک اردو اخبار بندے ماترم کے ایڈیشن میں سردار بلدیو سنگھ کی طرف سے جنرل موہن سنگھ کو بدنام کرنے کی سازش کا انکشاف کے عنوان سے شائع ہوا تھا۔ یہ خبر حال ہی میں شائع ہوئی ہے۔ اس مضمون میں لکھا گیا ہے کہ وزیر موصوف نے ۲۰ جولائی کو ایک خط حکومت مشرقی پنجاب کے وزیر داخلہ آنریبل سردار سورن سنگھ کو لکھا تھا۔ اس خط کی بات بالکل بناوٹی اور فرضی ہے۔ سردار بلدیو سنگھ نے اس سلسلہ میں کسی کو کوئی خط نہیں لکھا۔

دس خصوصیتوں والی
خوشنما حمائل شریف مترجم

یہ حمائل شریف اپنی خوبیوں اور خصوصیتوں کے لحاظ سے بے مثل ہے اس میں دس خصوصیتیں ایسی ہیں جو مجموعی اعتبار سے کسی دوسری حمائل شریف یا قرآن مجید میں نہیں پائی جاتیں۔

۱ اس کی تصحیح مولانا احمد علی محدث سہارنپوری کے مشہور و معروف مصحف سے کی گئی ہے
۲ ترجمہ زیر متن حضرت مولانا شاہ اشرف علی صاحب تھانوی مع توضیحی عبارات۔
۳ حدیثوں سے سورتوں اور آیتوں کی فضیلت۔
۴ تمام سورتوں اور بہت سی آیتوں کی خاصیتیں۔
۵ ہر سورت کے متعلق تعبیر خواب (حضرت مولانا عبدالرحمن صفوری۔
۶ فوائد القرآن (حضرت تھانوی)
۷ موضح القرآن (حضرت شاہ عبدالقادر)
۸ تفسیر ابن کثیر روح المعانی، خازن، لباب النقول وغیرہ مستند و معتبر کتابوں سے بہت سی
۹ آیتوں کی شان نزول۔
۱۰ جن آیتوں سے مسئلے نکلتے ہیں ان کی ضروری تفصیل۔ قرآن مجید کی تلاوت کے ظاہری اور باطنی آداب کے متعلق شروع میں ایک بصیرت افروز مقدمہ لکھا ہے۔

خط خوشنما، صاف اور جلی تقطیع نہایت موزوں ۲۲×۳۱ ہدیہ غیر مجلد صرف پانچ روپیہ چار آنہ ہدیہ مجلد چرمی کلکتہ کی جلد ساخت ہدیہ چار آنہ مسجد و حمائل شریف مولوی نور محمد الٰہی ہدیہ مجلد دس روپے دہلی

ملنے کا پتہ

مکتبہ برہان اردو بازار جامع مسجد دہلی

الجمعیۃ بکڈپو کی قابل قدر کتابیں

قصص القرآن از حضرت مولانا حفظ الرحمن صاحب ناظم اعلیٰ جمعیۃ علماء ہند یہ کتاب انبیاء علیہم السلام کی سوانح حیات کے ساتھ ساتھ قرآن مجید کے بہت سے حصے کی مستند تفسیر بھی ہے اس کتاب میں عبر اور نصیحتوں کا ایک بہت بڑا ذخیرہ جمع کر دیا گیا ہے اس کے چار حصے ہیں قیمت حصہ اول عہ حصہ دوم مجلد عہ حصہ سوم مجلد پانچ روپے حصہ چہارم عہ

نبی عربی (صلی اللہ علیہ وسلم) یہ تاریخ ملت کا پہلا حصہ ہے جس میں آنحضور کے تمام حالات زندگی کو اختصار اور جامعیت کے ساتھ بیان کیا گیا ہے قیمت ایک روپیہ بارہ آنے

خلافت راشدہ یہ تاریخ ملت کا دوسرا حصہ ہے جس میں خلفائے راشدین کے تمام حالات و واقعات مستند تاریخوں سے یکجا جمع کر دیئے گئے ہیں قیمت مجلد ۳ روپے

خلافت بنی امیہ یہ تاریخ ملت کا تیسرا حصہ ہے جس میں بنی امیہ کے تمام حالات و واقعات مستند تاریخوں سے جمع کئے گئے ہیں زبان نہایت سادہ اور سہل ہے۔ قیمت تین روپے بارہ آنے (مجلد)

جمعیۃ علماء کیا ہے (حصہ اول) جمعیۃ علماء ہند کے اغراض و مقاصد اور اس کی خدمات قیمت چھ آنے (۶)

جمعیۃ علماء کیا ہے حصہ دوم مختصر جمعیۃ علماء ہند کی تیس سالہ کارگزار کا مجموعہ قیمت دو روپیہ چار آنے

اسلامی پرچم جمعیۃ علماء ہند کا منشور فاضلانہ اور اسلامی نقطۂ نظر سے تبصرہ قیمت تین آنے (۳)

نور الاصباح یعنی نور الایضاح اردو ترجمہ و شرح جو عربی کے ابتدائی طلبا کے لئے بہترین کتاب ہے اور ہر مسلمان کے لئے فقہی مسائل کا بہت بڑا ذخیرہ ہے قیمت عہ

تاریخ اسلام حضرت مولانا سید محمد میاں صاحب ناظم جمعیۃ علماء ہند کی مشہور تصنیف ہے جو دارالعلوم دیوبند میں داخل نصاب ہے قیمت حصہ اول حصہ دوم حصہ سوم

ہمارے پیغمبر حضرت مولانا سید محمد میاں صاحب کی تالیف ہے یہ کتاب بچوں کے ہر نصاب میں قیمت صرف آٹھ آنے (۸)

اربعین: اسلامی تعلیم کا مرقع قیمت ۱۲

جنت کا راستہ [illegible] قیمت صرف ۸

نوٹ: ہیلنگ پالکس جو [illegible] صاحبان کی خدمت میں چھ روپے بھیجنے والے حضرات [illegible] لیگ کی پالیسیاں مفت بھیجی جائیں گی۔

ملنے کا پتہ

منیجر الجمعیۃ بک ڈپو گلی قاسم جان دہلی

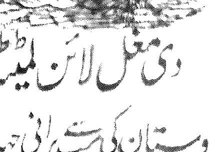

دی مغل لائن لمیٹڈ

ہندوستان کی سب سے پرانی جہاز ران کمپنی

حج سروس

مغل لائن بڑی مسرت کے ساتھ حاجیوں کیلئے امسال یک طرفہ جہاز کا اعلان کرتی ہے

ایس ایس اکبر ۱۰،۴۴۳ ٹن
۲۰ ستمبر ۱۹۴۸ء کو بمبئی سے روانہ ہوگا

ایس ایس خسرو ۱۰،۴۴۳ ٹن
۲۳ ستمبر ۱۹۴۸ء کو بمبئی سے روانہ ہوگا

جہاز کا کرایہ معہ خوراک

بمبئی تا جدہ واپسی

درجہ اول ۱۰۷۵/-/- روپے

عرشہ ۳۰۵/۸/- روپے

اس جہاز میں ہر مسافر کو ۱۶ مربع فٹ جگہ دیجائے گی، ان کرایوں میں قرنطینہ، کامران کی فیس، جدہ پر صفائی کے محاصل اور کشتی کا کرایہ شامل نہیں جنکی مجموعی رقم ۳۳ روپے آٹھ آنے ہوتی ہے زائرین کو ہدایت کیجاتی ہے کہ وہ بندرگاہ پر نہ آئیں تاوقتیکہ جہاز میں ان کی جگہ کا اندراج نہ ہو جائے اور کمپنی کیطرف سے انکو بمبئی پہونچنے کی ہدایت نہ دیجائے کیونکہ جہاز میں جتنی جگہ تھی وہ حاجیوں کو دیجا چکی ہے۔

ٹرنر مارلین اینڈ کمپنی لمیٹڈ

یوپی میں سیلاب نہیں بلکہ خوفناک طوفان آیا ہے

ہزاروں دیہات اور لاکھوں انسانوں کی المناک تباہی

گنگا اور جمنا کا پانی اترنے کا نام ہی نہیں لیتا

لکھنؤ ۱۲ ستمبر یوپی میں دریائے گنگا کی وادی میں سیلاب زیادہ خطرناک صورت اختیار کرتا چلا جارہا ہے۔ اور بنارس غازی پور اور بلیا کے اضلاع کی صحیح صورت حال کا اندازہ نہیں کیا جا سکتا۔

کل بنارس کے مقام پر پانی کی سطح ... کم ہو گئی تھی۔ لیکن آج پھر ... بڑھ گئی۔ جس سے بنارس اور ضلع میں مزید علاقے ڈوب گئے۔ غازی پور اور بلیا میں بھی پانی بڑھتا چلا جارہا ہے اور اسی لئے وہاں امدادی کام زیادہ سے زیادہ مشکل ہوتا چلا جارہا ہے۔

الہ آباد پر دریائے گنگا کا پانی ایک فٹ اور جمنا کا پانی ڈیڑھ فٹ کم ہو گیا ہے الہ آباد میں پانی کم ہو نیکا اثر غازی پور بنارس اور بلیا پر بھی پڑیگا۔ شہر بلیا سیلاب کا زبردست مقابلہ کر رہا ہے۔ اور چونکہ دریائے گنگا کا پانی زیادہ وسیع رقبہ پر پھیل گیا ہے اس لئے اس کی تمام طاقت بلیا میں نہیں رہی۔ یوپی میں سیلاب کی تباہ کاریوں کا کچھ اندازہ اس واقعہ سے کیا جاسکتا ہے کہ صوبہ کا مشرقی نصف حصہ تقریباً ڈھائی ہزار مربع میل پانی میں ڈوب چکا ہے ...

سیلاب زدہ علاقوں میں ہیضہ وغیرہ کے ٹیکے عام طور پر لگائے جا رہے ہیں ...

وزیراعظم کا دورہ

کل پنڈت پنت وزیراعظم صوبہ یوپی دہلی سے واپس آ گئے ...

... ان علاقوں کو دیکھا جہاں سیلاب آیا ہوا ہے ... مرزا پور کو کوئی قابل ذکر نقصان نہیں ہوا ... وزیراعظم دورہ کے دوران میں الہ آباد، غازی پور، بنارس ... انہوں نے کہا کہ ... افسران کو حکم دیدیا ہے کہ سیلاب سے بے خانماں ہونے والے لوگوں کو از سر نو آباد کیا جائے ...

سیلاب نے صوبہ کے دوسرے ضلعوں میں بھی خطرناک صورت اختیار کرلی ہے۔ خاص طور پر مراد آباد، بریلی، لکھیم پور، کھیری، سیتا پور، بستی اور گورکھپور ... فصل خریف کو بے انتہا نقصان پہنچا ہے ...

طوفان آیا ہے

اطالوی نو آبادیات کا مسئلہ

لندن ۱۲ ستمبر برطانیہ ... کا جواب ... اطالوی نو آبادیات کے مسئلہ پر ... آج برطانیہ ... وزراء خارجہ کی کونسل کا جلد طلب کیا جانا ... ان ہونا چاہیے۔

یونیورسٹیوں میں ذریعہ تعلیم

مسٹر منشی کا نقطۂ نظر

حیدرآباد (دکن) ۱۲ ستمبر حیدرآباد میں ہندی ریجنٹ جنرل مسٹر منشی نے یونیورسٹی میں ذریعہ تعلیم کے بابت کہا کہ انگریزی کی جگہ کسی صوبائی زبان کے فوری رواج دینے سے تبادلہ خیالات میں زبردست رکاوٹ پیدا ہو جائے گی۔ آپ نے کچھ عرصہ تک انگریزی کو ذریعہ تعلیم کی حیثیت سے باقی رکھنے کی سفارش کی۔

روس کے ساتھ تجارت بڑھائی جائے

برطانوی ٹریڈ یونین کانگرس کا مطالبہ

مارگیٹ ۱۲ ستمبر برطانوی ٹریڈ یونین کانگرس جو برطانیہ کے ... مزدوروں کی نمائندہ ہے ... آج برطانیہ سے اپیل کی کہ روس کے ساتھ تجارت کو ترقی دی جائے ... مشینوں کے بدلے لکڑی درآمد کی جائے ... مکان بنانے میں آسانی ہوگی۔

نئے ڈپٹی سپرنٹنڈنٹ پولیس

دہلی ۱۲ ستمبر ... پولیس کمشنر ... نئی دہلی میں پولیس ... مقرر کیا ہے ... کی جگہ ... مقرر کیا گیا ہے۔

بجلی کم خرچ کیجئے

دہلی ۱۲ ستمبر حکومت نے عوام سے اپیل کی ہے کہ بجلی کم خرچ کریں۔ بتایا کہ بجلی کے خرچ میں ... اضافہ ہوتا جارہا ہے ... بجلی گھروں کی مرمت وغیرہ کا کوئی امکان نہیں ... کمپنی کے ایک ترجمان نے بتایا کہ اگر پبلک نے ... پر عمل نہ کیا تو بجلی ...

وزرائے خوراک کی کانفرنس

دہلی ۱۲ ستمبر معلوم ہوا ہے کہ غذائی مسائل کی اہمیت اور ان کی بابت فوری ... ضرورت کے پیش نظر ... کانفرنس ... ستمبر کو منعقد کی جائے ... اس کانفرنس میں تمام ریاستوں، صوبوں اور یونینوں کے وزرائے خوراک شرکت کریں گے۔

کرشنا مینن دہلی میں

نئی دہلی ۱۲ ستمبر مسٹر وی کے کرشنا مینن جو لندن میں ہند کے ہائی کمشنر ہیں ... ہوائی جہاز کل یہاں پہنچ گئے ہیں۔ آپ وزیراعظم پنڈت جواہر لال نہرو سے مشورہ کرنے آئے ہیں۔

کوڈر کے حادثے کے متعلق نواب معین نواز جنگ کا حیدرآباد اسمبلی میں بیان

وزیر خارجہ نے ابھی کارروائیوں کی تفصیل نہیں بتائی

حیدرآباد دکن ۱۲ ستمبر حیدرآباد کے وزیر خارجہ نواب معین نواز جنگ نے کوڈر کے حادثہ کے متعلق ... بیان ... حکومت صورت حال کے تقاضوں کے مطابق کارروائی کر رہی ہے۔ لیکن ... کا انکشاف نہیں کیا جا سکتا۔

نواب معین نواز جنگ نے کوڈر کے واقعہ کے متعلق ... معلومات ... ہندوستانی ... الزام ... ہندوستانی علاقہ میں ...

امرتسر میں جعلی نوٹ بنانے والا گروہ گرفتار کرلیا گیا

امرتسر ۱۲ ستمبر پولیس امرتسر نے جعلی نوٹ بنانے والے ایک گروہ کا سراغ لگایا ہے۔ گروہ کا ایک ممبر ... سنگھ گرفتار کر لیا گیا۔ اس کی نشاندہی پر پولیس نے دو اور اشخاص کو حراست میں لے لیا۔ اور تحقیقات جاری ہے۔ پتہ چلا ہے کہ یہ گروہ ... میں پھیلا ہوا ہے۔ اس نے جگہ جگہ اپنے ایجنٹ رکھے ہوئے ہیں۔ جو جعلی نوٹ مارکیٹ میں چلاتے ہیں۔ ان کے پاس ... نوٹ بنانے والی مشینیں اور دیگر سامان ہے۔ اس گروہ نے ہزاروں جعلی نوٹ بنائے۔ نوٹ بنانے کے لئے ... ریاستوں کو مرکز بنایا ہوا ہے۔ ملزمان کا ریمانڈ لے لیا گیا ہے۔ اس کی نشاندہی پر ہندوستان کے طول و عرض میں گرفتاریوں کی توقع ہے۔ پولیس مصروف تحقیقات ہے۔

پروم کے ارد گرد دیگر مقامات پر حکومت کا قبضہ

برما میں کمیونسٹ باغیوں کا زور ٹوٹنے لگا

حیدرآباد سے انگریزوں کا نکلنا

ہندوستان ٹائمز کے نامہ نگار کو سندھ سے چلے جانے کا حکم

کراچی ۱۲ ستمبر سرکاری طور پر معلوم ہوا ہے کہ ...

نیپال اور اقوام متحدہ کی رکنیت

پاکستانی ہائی کمشنر کی عصرانہ میں شرکت

ہالستانیوں کا الٹی میٹم

گاندھی جینتی

تعلیم کی درخواست

(صفحہ اول کالم اول سے آگے)

فراش خانہ پر شارعی سہاگ سبھا

پچاس سرکاری ملازمین گرفتار

لورپول میں احتجاجی مظاہرہ!

Kelso

کیلسو

ضرورت

... قاضی محمد ظفر احمد خاں متولی جامع مسجد کلاں سہارنپور

امتحان پاس کرنے کیلئے ...

طلسم اعظم

رجسٹرڈ ڈی ۔ نمبر ۹۷

سالانہ قیمت
چالیس روپے ۔ ششماہی بیس روپے
سہ ماہی گیارہ روپے

تار کا پتہ ۔ "الجمعیۃ" دہلی

جمعیۃ علماء ہند کا واحد ترجمان

روزنامہ

الجمعیۃ

یداللہ علی الجماعۃ

ایڈیٹر محمد عثمان فارقلیط

قائم شدہ ۱۹۲۵ء

فون نمبر ۵۸۵۵

روغن اکسیر دماغ
واکسیر دنداں
روزوں اکسیر کی نسبت شیخ الاسلام حضرت مولانا سید حسین احمد صاحب مدنی ... [illegible]
ہلال فارمیسی ۔ دیوبند ضلع سہارنپور ۔ یو۔ پی

فی پرچہ دو آنے ۔ | جلد ۳۱ | دہلی یوم چہارشنبہ ۱۰ ذی قعدہ ۱۳۶۷ ہجری مطابق ۱۵ ستمبر ۱۹۴۸ء | نمبر ۱۹۰ | بذریعہ ہوائی جہاز ڈھائی آنہ

ہندوستانی فوجیں آج صبح چار بجے ریاست حیدرآباد میں داخل ہوگئیں

ہندوستانی اور حیدرآباد کی فوجوں میں جھڑپیں شروع ہوگئیں

جنرل راجندر سنگھ ہندی فوجوں کی کمان کر رہے ہیں

نئی دہلی ۱۳ ستمبر ۔ وزارت دفاع کے ایک پریس نوٹ میں بتایا گیا ہے کہ حکومت حیدرآباد نے حکومت ہند کا یہ مطالبہ مسترد کر دیا ہے کہ رضاکاروں کی جماعت توڑ دی جائے اور ریاست کے اندر امن و امان قائم کرنے کے لئے ہندوستانی فوجوں کو سکندرآباد لوٹنے کی اجازت دی جائے اس لئے آج صبح ۴ بجے ہندوستانی فوجیں ریاست کی سرحد پار کرکے اندر داخل ہوگئی ہیں۔

حیدرآباد میں بلیک آوٹ

حیدرآباد دکن ۱۳ ستمبر ۔ کل حیدرآباد ریڈیو کے ایک اعلان میں ریاست کے لوگوں کو یہ بتاتے ہوئے کہ [illegible] وقت نازک حالات پیدا ہو سکتے ہیں کہا گیا ہے کہ اگر ہوائی حملہ [illegible] تو انہیں [illegible] اعلان میں بتایا گیا ہے کہ بلیک آوٹ [illegible] فوری طور پر [illegible] ہیں۔

تمام دنیا میں قائد اعظم محمد علی جناح گورنر جنرل پاکستان کا ماتم

کراچی میں تعزیتی پیغامات کی بھرمار ۔ وزیر اعظم اور مس جناح کے ساتھ اظہار ہمدردی

کراچی ۔ ۱۳ ستمبر ۔ قائد اعظم جناح کی وفات پر تمام دنیا کی طرف سے وزیر اعظم پاکستان اور مس فاطمہ جناح کے نام تعزیتی پیغامات موصول ہو رہے ہیں [illegible] گورنر جنرل ہندستان کے پیغامات کے علاوہ جن دوسرے لیڈروں کی طرف سے پیغامات موصول ہوئے ہیں انہیں وزیر اعظم حیدرآباد میر لائق علی، گورنر مشرقی بنگال [illegible] سر چندریگر سفیر پاکستان، افغانستان، آزاد کشمیر کی حکومت کے صدر [illegible] کے پیغامات شامل ہیں ۔ قائد اعظم جناح کی موت کی خبر نہ صرف پاکستان اور ہندستان میں بلکہ پوری دنیا میں نہایت رنج و غم کے ساتھ سنی گئی۔

مسٹر چندریگر

مسٹر چندریگر جو افغانستان میں پاکستان کے سفیر ہیں انہوں نے اپنے پیغام میں کہا ہے کہ قائد اعظم بلاشک و شبہ دنیا میں اس عہد کی سب سے بڑی ہستی تھے ۔ یہ مرحوم کی ذات تھی کہ انہوں نے بکھرے ہوئے اور تقسیم شدہ مسلمانوں کو مسلم لیگ کے جھنڈے کے نیچے جمع کر لیا اور وہ اپنے اٹل عزم اور رہنمائی سے پاک قیادت کی بدولت پاکستان حاصل کرنے میں کامیاب ہوگئے ان کی موت نے حقیقت میں پاکستان کو بالکل یتیم بنا دیا ہے۔ اس نازک موقعہ پر قائد اعظم کے اعمال اور اقوال لوگوں کے لئے ایک نمونہ رہیں گے ۔ خدا کرے کہ ان کی روح کو آرام و سکون میسر آئے۔

لیاقت علی خاں ہی اب ایک ہستی ہیں جو قائد اعظم کے بتائے ہوئے راستہ پر چل کر قوم کی رہنمائی کر سکتے ہیں۔ خدا انہیں اپنی ذمہ داریاں پوری کرنے کی طاقت دے۔

سردار محمد ابراہیم

[illegible]

ڈھاکہ میں غائبانہ نماز

[illegible]

وزیر اعظم حیدرآباد

[illegible]

کانپور میں جھنڈے سرنگوں رہے

[illegible]

خواجہ ناظم الدین

[illegible]

نواب زین یار جنگ کا بیان

[illegible]

شیخ عبداللہ کا پیغام

ریاست جموں اور کشمیر کے وزیر اعظم شیخ محمد عبداللہ نے بھی مسٹر جناح کی وفات پر اپنی طرف سے اور کشمیر کی حکومت اور لوگوں کی طرف سے پیغام تعزیت مسٹر لیاقت علی خاں وزیر اعظم پاکستان کے نام بھیجا ہے ۔ [illegible]

(باقی صفحہ ۴ کالم ۴ پر)

جھنگڑ و پونچھ کے محاذوں پر ہندوستانی طیاروں کے حملے

نئی دہلی ۱۳ ستمبر ۔ وزارت دفاع کا ایک اعلان مظہر ہے کہ ہندوستانی ہوائی جہازوں نے پونچھ اور جھنگڑ کے محاذوں پر دشمن کی توپوں [illegible] ہمارے توپخانے [illegible] دشمن کے [illegible] ہلاک [illegible] ان توپوں کے علاوہ [illegible] دیگر محاذوں پر طرفین کی گولہ باری اور فوجیوں کی سرگرمیاں جاری رہیں۔

پاکستان کو مضبوط بنانے کا کام جاری رہے

قائد اعظم کی وفات پر لیاقت علی خان کی تقریر

کراچی ۱۳ ستمبر ۔ وزیر اعظم پاکستان مسٹر جناح کی وفات پر ایک پیغام میں کہا ۔ خدا کی مرضی یہ تھی کہ ہم سے ہمارے قائد اعظم کو ایسے موقع پر چھین لے جب کہ ہم ان کی سب سے زیادہ ضرورت تھی ۔ [illegible] پاکستان کی خدمت کے لئے وقف کرنے کا از سر نو عہد کرنا چاہئے ۔

[illegible]

خواجہ ناظم الدین قائد اعظم کے جانشین مقرر کر دیئے گئے

طویل بحث و تمحیص کے بعد پاکستانی کابینہ کا فیصلہ

کراچی ۱۳ ستمبر ۔ مشرقی بنگال کے وزیر اعظم خواجہ ناظم الدین کو مسٹر جناح کی جگہ پاکستان کا گورنر جنرل چن لیا گیا ہے یہ فیصلہ کابینہ کے طویل اجلاس میں انتہائی غور و خوض اور بحث کے بعد طے کیا گیا ہے ۔ خواجہ ناظم الدین کل شام ۵ بجے گورنر جنرل کے خاص ہوائی جہاز میں کراچی پہونچے [illegible]

خواجہ ناظم الدین جو ۱۹۴۳ء میں قحط بنگال کے وقت پورے بنگال کے وزیر اعظم تھے ان کی عمر ۵۰ سال ہے ۔ علی گڈھ اور کیمبرج یونیورسٹی میں تعلیم حاصل کرنے کے بعد [illegible] مشرقی بنگال کے وزیر اعظم منتخب ہوگئے ۔

راجہ جی کا تعزیتی پیغام

ہندوستان کے گورنر جنرل مسٹر سی۔ راجگوپال اچاریہ نے مس فاطمہ جناح کے نام حسب ذیل پیغام بھیجا ہے ۔ [illegible]

(کالم ۱ سے آگے)

[illegible]

نہانے اور کپڑا دھونے کے خالص اور بہترین صابون کا کارخانہ جاری ہوگیا ہے تھوک مال کیلئے مولانا نورالدین بہاری فیاض گنج بارہ ہندوراؤ دہلی سے خط و کتابت کریں

روزانہ
الجمعیۃ دہلی
۱۵ ستمبر ۱۹۴۸ء

افسوس!

اطراف عالم میں یہ خبر انتہائی افسوس اور رنج کے ساتھ سنی گئی کہ مسٹر محمد علی جناح گورنر جنرل پاکستان گیارہ ستمبر ۱۹۴۸ء کی شب کو ساڑھے دس بجے حرکت قلب بند ہونے کی وجہ سے کراچی میں انتقال کر گئے اناللہ وانا الیہ راجعون ہم اس حادثہ جانکاہ سے پاکستان کے باشندوں کے حزن وملال کا اندازہ لگا سکتے ہیں کہ عین وقت پر اپنے ایک بہت بڑے لیڈر کی سرپرستی سے محروم ہو گئے اور ان کی توقعات کو ناقابل تلافی نقصان پہونچا۔ موت کا ایک وقت مقرر ہے اور ہر نفس اس کا ذائقہ چکھنے پر مجبور ہے وہ جب آتی ہے تو چھوٹے بڑے اور اچھے برے کو نہیں دیکھتی اور سب کو ایک ہی دروازہ سے نکال کر دم لیتی ہے، فقیر کی جھونپڑی اور بادشاہ کا محل، حکماء کے خلوت کدے اور جہلا کی عشرت گاہیں، زاہدوں کے گوشے اور فاسقوں کے میلے کوئی بھی موت کی دسترس سے باہر نہیں۔ اس کی رسائی ہر جگہ ہے اور وہ وقت پر اپنا کام کر جاتی ہے۔ مہاتما گاندھی دنیا کے بہت بڑے انسان تھے مگر ساعت مقررہ سے آگے نہ بڑھ سکے، مسٹر محمد علی جناح بھی اپنے وقت کے بڑے انسانوں میں سے تھے مگر وقت نے سانس لینے کی مزید مہلت نہ لینے دی۔ ان بڑے لوگوں کی جدائی سے ہمیں اگر سبق ملتا ہے تو یہی کہ ؎

زندگانی ما ہم جاودانی نیست

مسٹر محمد علی جناح اپنی سیاسی زندگی میں جو مقام رکھتے تھے اور جن مقاصد کو لے کر وہ آگے بڑھے اس سے گزشتہ دس سال میں نیشنلسٹ مسلمانوں کو شدید اور بنیادی اختلاف رہا اور انہوں نے ان کے نظریات کو ہمیشہ جماعتی اور ملکی زندگی کے لئے خطرناک سمجھا جس کے افسوسناک نتائج بھی پیش آ کر رہے، تاہم آج جب کہ وہ ہمارے درمیان سے رخصت ہو گئے، ان کے ساتھ ذاتی اختلاف بھی ختم ہو گیا ہے کیونکہ اختلافات کی منزل یہی مادی دنیا ہے، یہاں سے گذرنے کے بعد تو فیصلہ کی منزل آ جاتی ہے، واللہ یحکم بینھم فیما کانوا فیہ یختلفون۔ ہمارا فرض ہے کہ آج ہم گذرنے والے کی اچانک وفات پر اپنی تعزیت پیش کریں اور ان کے رفقاء اور اعزہ، خصوصاً ان کی ہمشیرہ مس فاطمہ اور پاکستانی لیڈروں کی خدمت میں اپنے قلبی تاثرات کا ہدیہ گذاریں، دعا ہے کہ خدائے تعالیٰ ہم سب کا حامی و ناصر ہو اور متعلقین کے قلب حزیں پر صبر جمیل کا القاء فرمائے۔ آمین۔

اچھی باتیں!

وربک الغفور ذو الرحمۃ (پ۱۵ ع ۲۰)

تمہارا پروردگار تو خطا پوش اور رحیم ہے۔ اگر وہ لوگوں کے کرتوتوں کا مواخذہ شروع کر دے تو مہلت دیے بغیر انہیں عذاب کی گرفت میں لے لے۔ لیکن گرفت کے لئے ایک وقت مقرر کر دیا گیا ہے اور جب وقت آئے گا تو وہ اسے روک نہیں سکیں گے۔

خدا کی رحمتیں اور بخشائشیں ذرہ ذرہ سے عیاں ہیں، اس کی خطا پوشی کا یہ حال ہے کہ ہر قسم کے گناہ ہوتے ہیں ہر قسم کی حرکتیں ہوتی ہیں مگر گنہگاروں کی گرفت نہیں ہوتی گنہگاروں کو بھی روٹی ملتی ہے، مجرم بھی ہواؤں بارشوں اور سورج کی روشنی سے مستفید ہوتے ہیں۔ مگر نادان سمجھتا ہے کہ مجرمین کو اپنے کرتوتوں کے لئے چھٹی مل گئی ہے یہ نہیں سمجھتا کہ خدا مہلت دے رہا ہے اگر وہ مہلت نہ دے تو کون انسان ہے جو عذاب الٰہی سے بچ سکے۔ مہلت اس لئے ملتی ہے کہ انسان اپنے کئے پر پچھتائے مگر وہ اور زیادہ اکڑتا ہے اور بالآخر ذلت کی موت مارا جاتا ہے پس ہمیں چاہیے کہ مہلت سے فائدہ اٹھائیں اور وقت سے پہلے اپنی اصلاح کریں

پولٹیکل غزل

از خان غازی کابلی

روح ہٹلو کی قسم جو ملک کے غدار ہیں
ان سے لڑنے کے لئے ہم ہر طرح تیار ہیں

دوستوں کے دوست ہم یاروں کے یار غار ہیں
ملک کے دشمن جو ہیں ان کے لئے تلوار ہیں

چرچلوں کی دوستی ان کو بچا سکتی نہیں
جو دکن میں آج ہم سے برسر پیکار ہیں

کیوں گلے کا ہار بنتے ہیں یہ مار آستین
یہ کسی کے کب ہوئے اپنی غرض کے یار ہیں

پوچھتے ہیں یہ کب جاؤ گے پاکستان کو
آپ کیا ہم سے "نصیب دشمناں" بیزار ہیں

خان غازی جاتے ہیں کیوں جانب باغ قرول
لڑکے آئے ہیں کسی سے بھاگ بیزار ہیں

(بحوالہ شاعر)

قائد اعظم کی وفات حسرت آیات پر مس فاطمہ جناح کو

اکابرین جمعیۃ العلماء ہند کا تعزیتی برقیہ

دہلی ۱۲ ستمبر۔ شیخ الاسلام حضرت مولانا سید حسین احمد مدنی صدر جمعیۃ علماء ہند، حضرت مولانا احمد سعید نائب صدر جمعیۃ علماء ہند، حضرت مولانا حفظ الرحمن ناظم اعلیٰ جمعیۃ علماء ہند اور حضرت مولانا محمد میاں [illegible] مسٹر محمد علی جناح کی ہمشیرہ مس فاطمہ جناح [illegible] گورنر جنرل پاکستان کی وفات [illegible] تعزیتی پیغام [illegible]

[illegible]

چالیس دن تک مسٹر جناح کا ماتم منایا جائے گا

اہم مسائل پر غور کرنے کے لئے کابینہ کا طویل اجلاس

کراچی ۱۲ ستمبر۔ قائد اعظم محمد علی جناح کے انتقال سے [illegible] پاکستان [illegible]

پاکستان کے گورنر جنرل کا پہلا سرکاری جھنڈا بلند ہونے کے ٹھیک ایک سال بعد [illegible] جھنڈا [illegible] ایک سرکاری اعلان کے مطابق [illegible] چالیس دن تک مسٹر جناح کا ماتم منایا جائے گا اور جھنڈے سرنگوں رہیں گے۔

مسٹر جناح کی وفات کے بعد [illegible] کابینہ کا ہنگامی جلسہ منعقد کیا گیا، یہ جلسہ رات کے چار بجے تک جاری رہا۔

خیال کیا جاتا ہے کہ اس جلسہ میں مسٹر جناح کا جنازہ اٹھائے جانے اور سرکاری ماتم وغیرہ کی بابت فیصلے کئے گئے۔ اس وقت کراچی میں سرکاری جھنڈے [illegible]

[illegible]

ایڈیٹر کے نام خط

(ایڈیٹر کا مراسلہ نگار کی رائے سے متفق ہونا ضروری نہیں)

اخلاق یا مشین پیمان

جناب ایڈیٹر صاحب الجمعیۃ دہلی

میں ایک مسلمان [illegible] مجھ کو [illegible] کہ متعدد مقامات کو جانے کا اتفاق ہوتا رہتا ہے [illegible]

[illegible]

مہا ساجد پٹیالہ کی حکومت کو ختم کیا جائے

بھٹنڈہ کے کسانوں کا مطالبہ

بھٹنڈہ ۱۳ ستمبر۔ کل ضلع بھٹنڈہ کے کسانوں [illegible] جلوس [illegible] کسان حکومت کے خلاف نعرے لگاتے ہوئے [illegible] پٹیالہ اور مشرقی پنجاب [illegible] حکومت کو فوراً ختم کئے جانے کا مطالبہ کیا۔

بلسگرہ میں جمعیۃ علماء کا قیام

بلسگرہ ضلع [illegible] ستمبر [illegible] جمعیۃ علماء [illegible] کا ایک عام جلسہ [illegible] حضرت مولانا ظہیر الدین صاحب [illegible]

[illegible]

قائد اعظم کے آخری لمحات

کراچی ۱۲ ستمبر۔ دار السلطنت سے تقریباً دو ماہ تک باہر رہنے کے بعد کل شام کو ۴ بجے قائد اعظم محمد علی جناح اپنے ذاتی ڈاکوٹا ہوائی جہاز میں کراچی آئے تھے کراچی سے ۴ جولائی کو کوئٹہ اور کوئٹہ سے ۴ جولائی کو زیارت گئے تھے۔ باغ چھوڑنے کے بعد ان کو انفلوئنزا ہو گیا لیکن بعد میں حالت بہتر ہو گئی۔ اس کے بعد بخاری کا حملہ ہوا۔ ۱۸ اگست کو وہ کوئٹہ واپس آ گئے۔ کل انھوں نے کراچی لوٹنے کا فیصلہ کیا۔ ۱۳ اگست اور ۱۱ ستمبر کے درمیان کبھی ان کی حالت بہتر ہو جاتی اور کبھی خراب ہو جاتی۔ لیکن وہ واجبی ضروری سرکاری کاموں کو برابر کرتے رہے۔ سفتہ کو شام کے ۴ بجے ان کا طیارہ کراچی میں ماڑی پور کے ہوائی اڈہ پر پہونچا۔ گورنر جنرل کے محل میں پہونچنے پر ان کی حالت زیادہ خراب ہو گئی۔ رات کے ۱۰ بجکر ۲۵ منٹ پر ان کی حرکت قلب بند ہو گئی۔ قائد اعظم جناح کے آخری لمحات میں ان کی بہن فاطمہ جناح تین ڈاکٹر اور کچھ ذاتی ملازم ان کے پاس تھے۔ وزیر اعظم لیاقت علی خاں اور ان کی بیگم اور ان کے فوراً بعد جرنل سکریٹری [illegible]

[illegible]

سنگھیوں نے نہ صرف حکومت سے اپنی جماعت کو جائز قرار دینے کا مطالبہ کیا ہے بلکہ یہ چال بھی چلنی شروع کر دی ہے کہ جو قوم پرست ملازمین فرقہ پرست قرار دیا اور جسے دیکھا کہ وہ سنگھیوں کی سرگرمیوں پر نظر رکھتا ہے اس کی نسبت مشہور کر دیا کہ وہ مفسد ہے، واقعی چال تو بہت دلچسپ ہے کہ قومی لیڈروں کو قتل کرنے کا پروگرام بنانے والے ان ہی لوگوں پر ہاتھ صاف کرنے لگے جو ان کی تاک میں رہتے ہیں اور ان کی سرگرمیوں کو کامیاب نہیں ہونے دیتے، ہوشیار چور بھاگتے بھاگتے خود بھی پکارنے لگتا ہے کہ "پکڑو پکڑو، چور بھاگا جا رہا ہے" تاکہ پکڑنے والے اسے چور نہ سمجھیں اور وہ تعاقب سے بچ کر صاف نکل جائے! کیا حکومت فرقہ پرستوں کی ان چالوں کو بیکار بنانے میں لائے گی؟ اور ان کی سرگرمیوں کو پوری سرگرمی سے روکنے کی کوشش کرے گی؟

اچاریہ کرپلانی کی سہانی امید

[illegible]

خلاصہ یہ ہے کہ ہندوستانی فوج کو سکندر آباد میں قیام کرنے کی اجازت نہیں دی جا سکتی، بحث و مباحثہ کا میدان تو بہت وسیع ہے، ہم صرف اتنا جانتے ہیں کہ حکومت نظام بہت بڑی غلطی کر رہی ہے، بہت بڑا اصرار ہی ہے ٹیڑھی راہ کبھی منزل مقصود تک نہیں پہونچا سکتی۔ سیدھی راہ ایک ہے اور وہ یہ کہ حیدرآباد اپنے مفاد کی خاطر ہند یونین میں شامل ہو جائے اور امن چین سے زندگی گزارے، اگر اس پر کوئی مصیبت نازل ہوئی تو چرچل امداد کے لئے نہیں آئیں گے انڈین یونین ہی اپنی ہے اور اپنوں کی بات مان لینا دانائی کی علامت ہے۔

نئی چال

پارلیمنٹری سکریٹری حکومت یو پی منسٹر گوبند سہائے نے حال ہی میں اس امر کا انکشاف [illegible]

[illegible]

ہندو مہاسبھا

جس طرح یو پی اسلم لیگ مختلف ناموں کے پردہ میں زندہ رہنا چاہتی ہے اور اپنا نام کبھی جنتا [illegible]

[illegible]

معنی ہیں چور، غلام، کالا، رہزن، چھاپہ مار، خونی وغیرہ! مگر ہندو مہاسبھا ہندو کی نئی تعریف کرکے دوسروں کو بھی ہندو بنا لینا چاہتی ہے لیکن سوال یہ ہے کہ اگر ہندو وہ ہے جو ہندوستان کو اپنا وطن سمجھے تو پھر موجودہ ہندوؤں کو ان کی مذہبی حیثیت ظاہر کرنے کے لئے کس نام سے پکارا جائے گا؟

حکومت کو چاہیے کہ ان مار آستینوں کی ... قلابازیوں سے دھوکہ نہ کھائے اور فرقہ پرستوں کو خواہ جنتا پارٹی کے نام پر میدان میں آئیں یا ہندو بننے "ہندوستانی" کا جامہ پہن کر ہندو سبھا کا چکر لگائیں، کبھی سرسبز نہ ہونے دے اور ان کی سیاسی سرگرمیوں کی بیخ کنی کے لئے انہیں خلاف قانون قرار دیدے، اگر اس نے حالات کا غلط اندازہ لگا کر اپنی گرفت ڈھیلی کر دی تو اس کے نتائج کی وہ خود ذمہ دار ہوگی!

نظام کا جواب

حکومت ہند نے حکومت نظام کو لکھا تھا کہ چونکہ حیدرآباد میں فساد اور بدامنی کا دور دورہ ہے اس لئے ہماری فوجوں کے لئے سکندرآباد [illegible]

[illegible]

حکومتِ نظام حقائق کو صحیح طور پر سمجھنا نہیں چاہتی

حکومت ہند مناسب کارروائی کرنے میں اپنے آپ کو آزاد سمجھتی ہے

وزیر اعظم حیدر آباد اور حکومت ہند کے مابین خط و کتابت شائع ہو گئی

حکومت ہند یہ سمجھنے پر مجبور ہے کہ حکومت حیدر آباد حقائق کو صحیح طور پر سمجھنے، رضاکاروں اور دوسری جماعتوں کو توڑنے اور ہندوستانی فوجوں کے سکندر آباد میں تعینات کئے جانے کے لئے تیار نہیں ہے حالانکہ ہمارے خیال میں صرف اسی طرح حیدر آباد کے اندر امن قائم ہو سکتا ہے۔"

یہ ہیں وہ الفاظ جو مسٹر دی۔ پی مینن سکریٹری محکمہ ریاست ہائے ہند نے میر لائق علی وزیر اعظم حیدر آباد کے نام ایک مکتوب میں لکھے ہیں۔

مسٹر مینن نے مزید کہا ہے کہ ایسی حالت میں حکومت ہند ان مقاصد کو حاصل کرنے کے لئے ہر ضروری اقدام کرنے کے لئے اپنے کو آزاد خیال کرتی ہے جو نتائج پیدا ہوں گے۔ لازمی طور پر ان سب کی ذمہ داری حکومت حیدر آباد پر ہی ہوگی۔

حسب ذیل خط و کتابت جو حکومت ہند اور وزیر اعظم حیدر آباد کے درمیان ہوئی ہے اخبارات میں شائع کرنے کے لئے دے دی گئی ہے۔

خط نمبر (۱) مسٹر وی۔ پی مینن سکریٹری وزارت محکمہ ریاست ہائے ہند کی طرف سے میر لائق علی کے نام۔

ریاست میں امن و امان کی حالت کے بارے میں ہند یونین پریس میں کیا جا رہا ہے۔ اعلیٰ حضرت کو ایک ایسے مطالبے کا حوالہ دیا جا رہا ہے جو ہرگز حق بجانب نہیں اور معاہدہ جاریہ کی صریح خلاف ورزی ہے۔ رضاکار تحریک سرحد پر سے ہمارے علاقوں پر ہونے والے حملوں اور ہند یونین کی جانب سے مسلسل خطرے کے احساس کے نتیجے میں پیدا ہوئی ہے جو ہند یونین اور حیدر آباد میں سمجھوتے ہو جانے کے تحت سرحدی واقعات کا خاتمہ ہو جائے ختم ہو جائے گی لیکن اس قسم کے سمجھوتہ کی عدم موجودگی میں نظام گورنمنٹ تحریک کے خلاف کسی قسم کی کارروائی کرنا حق بجانب نہیں سمجھتی۔

حکومت نظام محسوس کرتی ہے کہ ...

... سے تیار کردہ منصوبوں کے مطابق حیدر آبادی علاقوں پر چڑھائی کر رہی ہے۔

حکومت حیدر آباد کو سکندر آباد میں ہندوستانی فوج تعینات کرنے کے مطالبے پر تعجب ہے کیونکہ میں نے اپنے ۵ اپریل ۱۹۴۸ء کے خط میں واضح کر دیا تھا کہ ہندوستان اور حیدر آباد میں کوئی معاہدہ جاریہ ہوتا یا نہ ہوتا ہندوستانی فوج کو ۵ اگست ۱۹۴۸ء تک سکندر آباد خالی کر دینا تھا کیونکہ اس تاریخ کو وہ تمام معاہدہ ختم ہو گئے جن کی رو سے فوج تعینات کی گئی تھی۔ حکومت ہند نے اس پوزیشن کا صحیح اندازہ لگاتے ہوئے اپنی فوج ہٹالی۔ ہندوستان اور حیدر آباد کے موجودہ تعلقات نومبر ۱۹۴۷ء کے معاہدہ جاریہ پر مبنی ہیں جس میں صاف طور پر برقرار رکھا گیا ہے کہ حکومت ہند کو حیدر آباد کے نظم و نسق میں مداخلت کرنے یا حیدر آباد کے علاقہ میں فوج تعینات کرنے کا کوئی حق نہیں ہے۔

نظام گورنمنٹ نے بیرونی عناصر کی تخریبی سرگرمیوں کے باوجود ریاست میں امن و قانون برقرار رکھا ہے اور وہ اپنے آپ کو صورت حال کا مقابلہ کرنے کے پوری طرح قابل سمجھتی ہے چنانچہ حیدر آباد گورنمنٹ ہند یونین کی جانب سے کسی بھی جارحانہ اقدام کو نہ صرف معاہدہ جاریہ کی خلاف ورزی سمجھے گی بلکہ حیدر آباد کی علاقائی یکجہتی اور بالادستی کے سراسر خلاف قانون قرار دے گی۔ حکومت حیدر آباد کی مخلصانہ امید ہے کہ حکومت ہند اس قسم کا اقدام کرنے سے باز رہے گی۔ کیونکہ اس سے سنگین نتائج پیدا ہونا یقینی ہیں اور حیدر آباد کے اندر اور باہر فرقہ وارانہ صورت حال انتہا درجے خراب ہو جائے گی۔

آپ کا مخلص: میر لائق علی

خط نمبر ۳ (دی۔ پی مینن کی طرف سے میر لائق علی کے نام)

نئی دہلی ۱۰ ستمبر ۱۹۴۸ء

ڈیر میر لائق علی

آپ کے ۱۰ ستمبر کے خط سے ظاہر ہوتا ہے کہ نظام گورنمنٹ حقائق کو ان کی اصلی شکل میں دیکھنا نہیں چاہتی ورنہ آپ کے خط میں اس قسم کے بیانات کا کوئی مطلب نہیں ہے۔

(۱) کہ رضاکاروں کی تحریک ہندوستانی علاقے سے حیدر آباد پر حملوں اور ہند یونین کی جانب سے مسلسل خطرے کے نتیجہ میں شروع ہوئی ہے۔

... ان افعال نے ریاست میں وسیع پیمانے پر افراتفری کا راج پھیل گیا ہے اور ہند یونین سے فوجی علاقوں میں بڑی گڑبڑ پھیل گئی ہے۔ حیدر آباد میں رضاکاروں کی سرگرمیاں ہندوستان کے فرقہ وارانہ امن کے لئے ایک خطرہ ہیں۔ صورت حال سے ثابت ہوتا ہے کہ نظام گورنمنٹ اس خشونت دار نہ نزاع کو ختم کرنے کا نہ ارادہ رکھتی ہے اور نہ طاقت اور حالات اس قدر نازک صورت حال اختیار کر گئے ہیں کہ رضاکاروں کی تنظیم اور اس کی تند اور وحشیانہ مہم کو ختم کرنے کے لئے فوری اقدام لازمی ہو گیا ہے۔

گورنر جنرل کا خط

ہز اکسلینسی گورنر جنرل ہند نے نظام کے نام اپنے خط مورخہ ۱۰ اگست میں تجویز کیا تھا کہ ریاست میں امن و امان بحال کرنے میں مدد دینے کے لئے سکندر آباد میں فوج تعینات کی جائے اور نظام نے اس تجویز کو اس بنا پر نامنظور کر دیا کہ ریاست کے اندر حالات معمول پر ہیں حکومت ہند اس نظریہ کو تسلیم کرنے کے لئے تیار نہیں۔ کیونکہ یہ تمام معلومہ حقائق کے خلاف ہیں حقیقت یہ ہے کہ اس وقت جب کہ یہ سطور لکھی جا رہی ہیں اطلاع موصول ہوئی ہے کہ ہندوستان کے خلاف حیدر آباد ... حکومت ہند ایک مرتبہ پھر حکومت حیدر آباد سے سنجیدگی کے ساتھ درخواست کرتی ہے کہ رضاکاروں کو فوراً منتشر کر دیا جائے اور ہندوستانی فوج کی اتنی تعداد کو جو ریاست میں امن و امان قائم رکھنے کے لئے کافی ہو سکندر آباد پہونچنے کی سہولتیں دی جائیں۔ حکومت ہند کی انتہائی امید ہے کہ حیدر آباد کی حکومت ان مطالبات کی فوری تعمیل کرنے کے قابل ہوگی۔ آپ کا مخلص

دی۔ پی مینن

خط نمبر ۲ (میر لائق علی کی طرف سے مسٹر دی۔ پی مینن کے نام)

حیدر آباد (دکن) ۱۰ ستمبر ۱۹۴۸ء

عزیز مسٹر مینن ...

یہ خبر بے بنیاد ہے کہ عرب ممالک حیدر آباد کی امداد کریں گے

مصر میں ہند کے سفیر ڈاکٹر سید حسین کا بیان!

قاہرہ ۱۳ ستمبر۔ مصر میں ہند کے سفیر ڈاکٹر سید حسین نے ایک بیان میں ان خبروں کو بے بنیاد بتایا ہے کہ ہند حیدر آباد تنازعہ میں عرب ممالک ہند یونین کے خلاف حیدر آباد کی حمایت کریں گے۔

ڈاکٹر سید حسین نے ایک نامہ نگار کو بیان دیتے ہوئے کہا کہ گذشتہ چند ہفتوں سے یہ دیکھنے میں آ رہا ہے کہ قاہرہ اور اس کے قرب و جوار کے عرب ممالک کے روزناموں میں حیدر آباد کے حق میں زبردست پروپیگنڈہ ہو رہا ہے ...

حیدر آباد ایک اسلامی حکومت ہے ...

مغربی طاقتوں نے روس کو دھمکی دے دی

"برلن کے معاملہ پر گفت و شنید ختم کر دی جائے گی"

...

دی مغل لائن لمیٹڈ

ہندوستان کی سب سے پرانی جہاز راں کمپنی

حج سروس

مغل لائن بڑی مسرت کے ساتھ حاجیوں کیلئے امسال حسب ذیل جہازوں کا اعلان کرتی ہے

ایس۔ ایس۔ اکبر ———— ۴۰۴۳ ٹن
۲۰ ستمبر ۱۹۴۸ء کو بمبئی سے روانہ ہوگا۔

ایس۔ ایس۔ خسرو ———— ۴۰۴۳ ٹن
۲۳ ستمبر ۱۹۴۸ء کو بمبئی سے روانہ ہوگا

ایس۔ ایس۔ جہانگیر ———— ۳۵۶۶ ٹن
۲۶ ستمبر کو بمبئی سے روانہ ہوگا

جہاز کا کرایہ مع خوراک

بمبئی تا جدہ واپسی

درجہ اول ———— ۱۰۷۵/- روپے
عرشہ ———— ۳۰۵/۸ روپے

اس جہاز میں ہر مسافر کو ۱۶ مربع فیٹ جگہ دی جائیگی۔ ان کرایوں میں قرنطینہ کامران کی فیس۔ جدہ پر صفائی کے محصول اور کشتی کا کرایہ شامل نہیں جن کی مجموعی رقم ۷۳ روپیہ آٹھ آنے ہوتی ہے۔

زائرین کو ہدایت کی جاتی ہے کہ وہ بندرگاہ پر نہ آئیں تاوقتیکہ جہاز میں ان کی جگہ اندراج نہ ہو جائے اور کمپنی کی طرف سے انکو بمبئی پہنچنے کی ہدایت نہ دے دی جائے کیونکہ جہازوں میں جتنی جگہ تھی۔ وہ حاجیوں کو دیجا چکی ہے۔

ٹرنر مارسن اینڈ کمپنی لمیٹڈ

۱۶ بنک اسٹریٹ بمبئی

نظام کی طرف سے بین الاقوامی عدالت میں درخواست پیش کر دی گئی

اقوام متحدہ کے سکریٹری جنرل مسٹر لی کا اعلان

پیرس ۱۱ ستمبر۔ اقوام متحدہ کے سکریٹری جنرل مسٹر ٹرگولی نے ۱۰ ستمبر کے ایک خط کی طرف سلامتی کونسل کی توجہ دلائی ہے جو حیدر آباد گورنمنٹ کی جانب سے موصول ہوا ہے اور جس میں درخواست کی گئی ہے کہ ہندوستان کے ساتھ اس کے تنازعہ کو بین الاقوامی عدالت میں پیش کیا جائے۔

اقوام متحدہ کے ایک اعلان میں اس امر کا انکشاف کرتے ہوئے کہا گیا ہے کہ چونکہ سکریٹری جنرل فیصلہ نہیں کرتے، آیا ضابطہ ... کے تحت انہیں اس خط کو گشت کرانا چاہیئے

اس لئے وہ اس کی طرف سلامتی کونسل کو توجہ دلاتے ہیں جو جیسی کارروائی مناسب سمجھے کرے گی۔

حیدر آباد گورنمنٹ کے سکریٹری جنرل مسٹر ظہیر احمد نے سکریٹری جنرل اقوام متحدہ مسٹر لی کے نام اپنے خط میں لکھا ہے کہ میری حکومت نے بین الاقوامی عدالت کے فیصلہ کی پابندی کرنے کا فیصلہ کیا ہے تاکہ بین الاقوامی انصاف کے کاز سے حیدر آباد کی وابستگی ثابت ہو جائے نیز ان دشواریوں میں جو ملوث ہند اور میری حکومت کے درمیان اٹھ کھڑی ہوئی۔

صوبہ بمبئی کی چھ سو میل لمبی سرحد پر پولیس متعین کر دی گئی

وزیر اعظم اور وزیر داخلہ بھی سرحدی اضلاع کے دورہ پر

بمبئی ۱۳ ستمبر۔ حکومت بمبئی نے ریاست حیدر آباد سے متصل تمام اضلاع میں اور تمام شہروں میں احتیاطی انتظامات کرلئے ہیں۔ ریاست کی چھ سو میل لمبی سرحد پر اسپیشل پولیس کی بہت بڑی تعداد متعین کر دی گئی ہے تاکہ ... کے حملوں کو روکا اور ان کا جواب دیا جا سکے۔ اس بات کا بھی انتظام کیا گیا ہے کہ جہاں بھی پولیس کی امداد کے لئے فوج کی ضرورت ہو فوراً وہاں روانہ کی جا سکے ...

خیال ہے کہ صوبہ بھر میں اسلحہ فروشی کی جتنی دوکانیں تھیں سب کو سربمہر کر دیا گیا ہے ضلعوں اور تعلقوں میں پولیس کی جمعیت میں اضافہ کر دیا گیا ہے فساد زدہ مقامات پر بھیجنے کے لئے مزید پولیس کا بھی انتظام کر لیا ہے حکام کو اس امر کی ہدایتیں دیدی گئی ہیں کہ امن میں خلل ڈالنے والی سرگرمیوں کو روکنے کے لئے سخت ترین کارروائی کریں ...

وزیر اعظم بمبئی مسٹر کھیر اور وزیر داخلہ مسٹر مرارجی ڈیسائی نے حال ہی میں سرحدی اضلاع کا دورہ کیا اور ان انتظامات کا معائنہ کیا۔

ہند میں قومی خدمت کا آرڈی نینس جاری کر دیا گیا

سابق فوجی ملازم کو کسی وقت بھی طلب کیا جا سکتا ہے

نئی دہلی ۱۲ ستمبر۔ گورنر جنرل نے آج ایک آرڈی نینس جاری کیا ہے جس کی رو سے سابق فوجی ملازمین کو ضرورت پڑنے پر ملازمت کے لئے طلب کیا جا سکیگا۔ اس کے اہم نکات یہ ہیں

ہر سابق فوجی ملازم کو قومی خدمت کے لئے بلایا جا سکیگا بشرطیکہ وہ بلائے جانے کے موقعہ پر حکومت ہند کے کسی دفتر میں شامل یا صوبجاتی یا کسی ریاست کے دفتر میں ملازم نہ ہو۔ وہ سابق فوجی ملازم جو اپنا پانچواں سال پورا کر چکے ہوں۔ ایک خاص دفعہ کے ذریعہ ان کو اس قانون سے مستثنیٰ قرار دیدیا گیا ہے۔ ہر وہ شخص جو عارضی ملازمت میں ہو اس کو قومی خدمت کے لئے روکا جا سکیگا۔ قومی خدمت سے ہندوستان کی فوجوں میں یا ...

... دستوں میں کام کرنا یا شہری ملازمتیں شامل ہیں۔ جن ملازم رکھنے والوں کے پاس سے ایسے ملازم جا کر فوج میں بھرتی ہوں گے قومی خدمت سے واپسی پر انہیں ان کو ویسی ہی ملازمت دینی ہوگی جس پر وہ خدمت پر جانے سے پہلے متعین تھے۔ جو لوگ اس قانون پر عملدرآمد کرنے سے گریز کریں گے ان کو چھ ماہ قید یا ایک ہزار روپیہ جرمانہ یا دونوں کی سزا دی جا سکیگی۔

حیدر آباد کے معاملہ کا کسی فرقہ وارانہ معاملہ سے کوئی تعلق نہیں

ہندو مسلم اتحاد کے لئے مسٹر ٹنڈن صدر یو پی کانگریس کی اپیل

دہلی ۱۳ ستمبر۔ گذشتہ کل شام گاندھی گراؤنڈ میں مسٹر پی۔ ڈی ٹنڈن صدر یو پی کانگریس کمیٹی نے ایک جلسہ میں جو ادبی کانگریس کمیٹی کے زیر اہتمام منعقد ہوا تھا۔ تقریر کرتے ہوئے اپیل کی کہ وہ ملک کے لئے ہر قسم کی قربانی دینے کے لئے تیار رہیں۔

آپ نے کہا۔ امتحان کا وقت آ گیا ہے اور اب ہر ہندوستانی شہری کا فرض ہے کہ وہ اپنی خدمات حکومت کے سپرد کر دے۔ آپ نے کہا کہ حیدر آباد کی صورت حالات بہت سنجیدہ ہو گئی ہے لیکن لوگوں کو چاہیئے کہ وہ ہر قیمت پر فرقہ وارانہ دوستی قائم رکھیں اگر وہ فرقہ پرستی کے شکار ہوئے تو وہ حکومت کے ہاتھ کمزور کریں گے ... حیدر آباد کے معاملہ سے کوئی تعلق نہیں ہے۔

کشمیر کے بارے میں مسٹر ٹنڈن نے کہا کہ یہ حیدر آباد کے معاملہ سے بھی زیادہ مشکل ہے ابھی مجھے یقین نہیں ہے کہ یہ معاملہ حل ہو جائے۔ حکومت ہند کی طرف سے اقوام متحدہ کے کمیشن کے سامنے جو حقائق رکھے ہیں ان سے یقینی طور پر کمیشن متاثر ہوا ہے ...

(باقی صفحہ پر)

معمار پاکستان ـــــ قائد اعظم محمد علی جناح

جناح ہال

مسٹر جناح کے لارڈ ولنگڈن کی الوداعی تقریب کی شدت کے ساتھ مخالفت کی اس کا نتیجہ یہ ہوا کہ بمبئی کے کانگریسی بھون کو "جناح ہال" بنا دیا گیا۔

۱۹۱۶ء میں جب کہ مسٹر جناح کی قانونی قابلیت کا ڈنکا بج رہا تھا۔ انہوں نے بال گنگا دھر تلک اور مسٹر بارسین کے خلاف بغاوت کے مقدمہ کی وکالت کی۔ یہ قانونی قابلیت کا بہترین نمونہ تھا مسٹر جناح ۱۹۱۶ء میں مسلم لیگ کے ترجمان تھے اس زمانہ میں لکھنؤ میں ایک پیکٹ ہوا جس پر مسٹر جناح نے لیگ کے نمائندہ کی حیثیت سے دستخط کئے یہ پیکٹ ۱۹۲۱ء کے آئین میں داخل کر لیا گیا۔

اتفاق ایسا ہوا کہ جب مہاتما گاندھی کے کانگریس میں داخل ہوتے ہی مسٹر جناح کانگریس سے الگ ہو گئے مسٹر جناح کی علیحدگی کی کئی وجوہات تھیں۔ مثلاً

مہاتما گاندھی جی کی عدم تعاون سے وہ متفق نہ تھے مسٹر جناح نے عدم تعاون کی تحریک کی مخالفت میں کسی تقریریں کیں اور فیصلہ کر لیا کہ وہ کانگریس سے علیحدہ ہو جائیں بالآخر مسٹر جناح ہندوستان کی سیاست سے تنگ آ کر انہوں نے انگلستان جا کر پارلیمنٹ کے ذریعہ ہندوستان کی آزادی کی لڑائی لڑنے کا ارادہ کیا چنانچہ وہ انگلستان چلے گئے اور کافی عرصہ وہاں مقیم رہے

۱۹۳۵ء کا ایکٹ

جب ۱۹۳۵ء کے ایکٹ کا مسودہ تیار ہوا تو مسٹر جناح نے اس کے فیڈرل حصہ کی پرزور مخالفت کی۔ لیکن اس مخالفت کی بنا یہ تھی کہ مسٹر جناح اسے غیر معمولی اختیارات اور ...

قائد اعظم کی وفات پر دنیا بھر میں افسوس کیا گیا

مسٹر جناح کو خراج تحسین اور پاکستان کو تعزیتی پیغامات

لندن ۱۲ ستمبر: قائد اعظم کی وفات کا اعلان ہوتے ہی دنیا بھر سے تعزیتی پیغامات موصول ہونے شروع ہو گئے۔ ... کئی ممالک کے جھنڈے سرنگوں کر دیئے گئے۔ شاہ برطانیہ نے مس فاطمہ جناح کو مندرجہ ذیل تعزیتی پیغام ...

سیلون سے پیام تعزیت

وزیر اعظم سیلون کا پیام

امریکہ سے پیام تعزیت

ڈاکٹر سید حسین کا پیام

ڈاکٹر سید حسین نے کہا کہ مجھے اس واقعہ کے علم ہونے پر بڑا افسوس ہوا ان کے اور ہمارے ۲۵ سال تک دوستانہ تعلقات رہے۔ یہاں تک ہندوستان کی تقسیم کے مسئلے نے ہم کو جدا کر دیا۔ میں پاکستان سے اظہار تعزیت کرتا ہوں۔

ہائی کمشنر پاکستان کا بیان

برطانیہ میں پاکستان کے ہائی کمشنر مسٹر حبیب ابراہیم رحمت اللہ نے کہا کہ "ملت" اپنے عظیم اور محبوب لیڈر اور بانی پاکستان کو بڑے سے بڑا جو خراج عقیدت پیش کر سکتی ہے وہ یہ ہے کہ ہم پاکستان کی اس خلوص اور عقیدت سے خدمت کریں جس کا وہ ایک زبردست نمونہ تھے

کراچی میں برمی سفیر یو۔ پی کمن نے پاکستان کے وزیر خارجہ مسٹر ظفر اللہ کو یہ پیغام دیا برما کی حکومت اور عوام کی طرف سے اس المناک موقعہ پر آپ کو اور حکومت پاکستان کو اور پاکستان کے عوام کو اپنے قلبی تاثرات اور رنج و اندوہ کا یقین دلاتے ہیں اپنے قیادت میں انہوں نے پاکستان کو عظمت کے راستہ پر ڈال دیا ہے اور مجھے یقین ہے کہ جو لوگ اب زمام اقتدار سنبھالیں گے وہ بھی انہیں جذبات سے کام کریں گے آپکے اس المناک سانحہ میں ہم بھی آپ کے شریک ہیں

برما میں ماتم

قرار داد پاکستان

وزیر ہند

کیبنٹ مشن

لیگ کی وزارتیں

دوسری جنگ عالمگیر

لارڈ ماؤنٹ بیٹن ہندوستان کے پہلے گورنر جنرل ... اور قائد اعظم جناح پاکستان کے پہلے گورنر جنرل بننے کا بھی اعلان ہو گیا تقسیم کے انتظامات ہونے لگے، لیگ نے پاکستان کا دارالسلطنت کراچی منتخب کیا مسٹر جناح ۷ اگست کو دہلی کو ہمیشہ کے لئے خیرباد کہہ کر کراچی چلے گئے۔ ۱۴ اگست کو ہندوستان کے آخری وائسرائے لارڈ ماؤنٹ بیٹن نے شہنشاہ برطانیہ کے نمائندہ کی حیثیت سے ... اختیارات منتقل کئے اور ماؤنٹ بیٹن ... دہلی واپس آ گئے ... قائد اعظم جناح نے گورنر جنرل پاکستان کی حیثیت سے عہدہ کا حلف لیا ... جناح کی عمر کے ... سال پاکستان کا خواب شرمندہ تعبیر ہوا ...

مسٹر جناح کی وفات کا سرکاری اعلان

کراچی ۱۲ ستمبر حکومت پاکستان کا ایک اعلان ... قائد اعظم کی وفات کا اعلان کرتے ہیں ...

حیدر آباد کے لئے عنقریب نیا آئین تیار ہو گا

ڈاکٹر شوکت اللہ انصاری انقرہ کو

... کا مدرسہ

پاکستان اور ہندوستان کے درمیان اختلاف کی دیوار بنائی جائے

ایک پاکستانی اخبار کی دلچسپ تجویز

لاہور ۱۴ ستمبر۔ خلافت پاکستان گروپ کے ہفت روزہ آرگن خلافت پاکستان نے یہ دلچسپ تجویز پیش کی ہے کہ پاکستان اور ہندوستان کے درمیان سگفرڈ لائن اور ماژینو لائن کی طرح ایک اختلاف کی دیوار کھڑی کی جائے۔

ہندوستان سے ہر قسم کے تعلقات منقطع کرنے کی تجویز پیش کرتے ہوئے مقالہ نگار نے لکھا ہے۔ کراچی سے لے کر کشمیر تک ایک خندق ہو جس کی چوڑائی ہو۔ ایک مٹی کی کچی دیوار جو پانچ فٹ چوڑی اور ۲۰ فٹ ...

مسٹر لنڈن کی اپیل

صفحہ ۳ سے آگے

عزام پاشا کا بیان

سہارنپور کی خبریں

پاؤں کٹ گیا

سہارنپور ... کے قریب جو گاڑی دہلی سے آتی ہے اس میں ایک شخص کا پاؤں کٹ گیا۔ واقعہ اس طرح ہوا کہ گاڑی ابھی اچھی طرح رکنے نہ پائی تھی کہ ایک مسافر نے گاڑی میں سے اترنے کی کوشش کی، نتیجہ میں اس کا پاؤں پھسل گیا۔ اور وہ گاڑی کے نیچے جا پڑا جہاں اس کا پاؤں کٹ گیا۔ زخمی کو فوراً اسپتال پہونچا دیا گیا۔

بارش کی کثرت

(نامہ نگار الجمعیۃ)

یوپی کی جیلوں میں اصلاحات کا نفاذ

قیدیوں کی تعلیم کے لئے زبردست انتظامات

لکھنؤ ... ستمبر۔ حکومت یوپی صوبہ کی جیلوں میں تعلیمی اسکیم ... کرنے کی تیاریاں کر رہی ہے۔ یہ اسکیم اپنی قسم کی پہلی اسکیم ہے۔ تمام جیلوں میں مختلف درجات کھولے جائیں گے ... تعلیم دی جائے گی ... اردو ... شائع کیا جائے گا ... قیدیوں کو ... کوئی ... ضرورت نہیں۔

سیاسی بصیرت حاصل کرنے کیلئے
اردو کا ... سیاسی رسالہ
نئی زندگی
پڑھا کیجئے
ایڈیٹر سید انیس الرحمٰن
قیمت سالانہ ...
... نمونہ کے لئے ... آنہ کے ٹکٹ بھیجئے
مینیجر رسالہ نئی زندگی الہ آباد
... قوم کو ضرورت ہے

تعلیمی سب کمیٹی جمعیۃ علماء ہند کا اجلاس

جمعیۃ علماء ہند کے سالانہ اجلاس بمبئی میں تعلیمی مسئلہ سے متعلق جو تین تجاویز ... پاس ہوئی تھیں ان کے بارے میں تعلیمی سب کمیٹی نے اپنے اجلاس میں منعقدہ دفتر مرکزیہ جمعیۃ علماء میں ان تجاویز پر غور کیا۔

تجویز نمبر ۱ کا مفاد یہ تھا کہ ہندوستان میں بنیادی لازمی تعلیم کا جو مبارک قدم عنقریب اٹھایا جانے والا ہے اس میں بچوں کے لئے مذہبی تعلیم کی کیا شکل ہوگی۔

اس کے بارے میں سب کمیٹی نے دو تین عملی شکلیں تجویز کی ہیں اور ان کے قابل عمل ہونے یا نہ ہونے کے بارے میں حضرت مولانا آزاد وزیر تعلیم حکومت ہند اور مسٹر سمپورنانند وزیر تعلیم حکومت یوپی سے گفت و شنید کیا جائے گی۔

تجویز نمبر ۲ کا حاصل یہ تھا کہ صوبہ یوپی میں ابتدائی اور انتہائی تعلیم میں اردو زبان کو جو ترجیح دی جا رہی ہے وہ قابل توجہ ہے۔ اور کانگریس کے بنیادی اصول اور جمہوریت کے لسانی نقطہ نظر کے خلاف ہے۔ سب کمیٹی نے طے کیا ہے کہ اس سلسلہ میں حکومت یوپی کے وزیر اعظم اور وزیر تعلیم سے گفت و شنید کر کے یہ کوشش کی جائے کہ اردو ہندی دونوں کو ہندوستانی زبان کی حیثیت میں ... رسم الخط میں کے ساتھ ... کلاس تک لازمی مضمون قرار دیا جائے۔ دونوں محترم وزراء سے اس گفت و شنید کے لئے سب کمیٹی نے ایک وفد بھی منتخب کیا ہے۔

تجویز نمبر ۳ کا حاصل یہ تھا کہ مدارس عربیہ دینیہ میں نصاب تعلیم، طریقہ تعلیم، امتحانات اور طلبہ کے داخلہ و اخراج کے بارے میں جو بدنظمی اور بے ترتیبی ہے اور دینی تعلیم پر بہت برا اثر پڑ رہا ہے اس کی اصلاح و تنظیم کے لئے مشہور مدارس عربیہ کے ذمہ دار حضرات سے گفت و شنید کر کے ایک مرکزی کمیٹی کی تشکیل کی جائے جو ان امور کی نگرانی کرے۔

اسی سلسلہ میں سب کمیٹی کے اجلاس نے طے کیا ہے کہ سردست مولانا عبدالحلیم صاحب صدیقی متعلقہ حضرات سے خط و کتابت کریں اور ان کی تجاویز، خاکے نیز ان مشکلات کی تفصیل جو ان کی راہ میں حائل ہیں بہم پہنچائیں۔ اس کے بعد ... ایک بڑا اجتماع کر کے مناسب طریقہ ... مرکز کی صحیح تشکیل کی جائے۔

مولانا قاضی سجاد حسین صاحب صدر مدرس مدرسہ عالیہ فتحپوری دہلی اور مولانا ضیاء الحق صاحب نائب مفتی مدرسہ امینیہ دہلی ...

اس خط و کتابت کے سلسلہ میں مولانا عبدالحلیم صاحب صدیقی کے معاون و شریک کار ہوں گے۔

جن حضرات نے اس جلسہ میں شرکت کی تھی ان کے نام یہ ہیں: مولانا احمد سعید صاحب، مولانا عبدالحلیم صاحب صدیقی، مولانا ابوالحسن علی صاحب ندوی شیخ التفسیر ندوۃ العلماء، مولانا سعید احمد صاحب اکبرآبادی، مولانا مفتی عتیق الرحمٰن صاحب عثمانی، مولانا حفظ الرحمٰن صاحب ناظم جمعیۃ علماء ہند، مولانا محمد میاں صاحب ناظم، مولانا حبیب الرحمٰن صاحب لدھیانوی، مولانا سجاد حسین صاحب، مولانا سید محمد جعفری صاحب، مولانا ضیاء الحق صاحب دہلوی، مولانا منظور احمد صاحب نعمانی، مولانا شفیق الرحمٰن صاحب قدوائی۔

حیدرآباد میں تمام اہم ناکوں پر فوج متعین کر دی گئی

ریاستی فوج اور ٹینکوں کی شہر حیدرآباد کے جنوب کو روانگی

حیدرآباد ۱۰ ستمبر۔ حیدرآبادی فوجوں کی نقل و حرکت شروع ہو گئی ہے ... میں فوجیں اور آرمرڈ کاریں شہر سے باہر جنوب کی طرف جاتی ہوئی دیکھی گئیں۔ حیدرآباد کی فضا اگرچہ خوف کا پہرہ پڑا ہوا ہے لیکن ... فوج کے حلقوں کی اطلاعات کے مطابق گذشتہ ہفتہ سے فوجیں پوری طرح مسلح ہیں۔

حکومت حیدرآباد کے ہندی حکومت کے سکندرآباد میں فوجیں متعین کرنے کے معاہدہ کو نامنظور کر دیا ہے۔ حیدرآباد کے فوجی افسروں کا کہنا ہے کہ ہر حملہ کا مقابلہ کیا جائے گا۔ اس نے کہا ریاست میں داخلی امن قائم رکھنے کے لئے ہر قسم کا انتظام کر دیا گیا ہے۔ ہر جگہ پولیس کے پکیٹ ... بجلی وغیرہ کے ... پر فوج متعین کر دی گئی ہے۔ دیگر مقامات پر بھی داخلی ہزیمتی کے مقابلہ کے لئے فوج تیار کھڑی ہے۔

اس سے قبل کی ایک اطلاع مظہر ہے کہ حکومت ہند کو حیدرآباد کے جواب سے مطلع کر دیا گیا ہے۔ معلوم ہوا ہے چونکہ حیدرآباد نے اس جواب میں حکومت ... کی سکندرآباد میں فوجیں رکھنے کی تجویز کو اس بناء پر منظور نہیں کیا کہ یہ معاہدہ جاریہ کی خلاف ورزی ہے۔ اور اس سے حیدرآباد کی علاقائی سالمیت کا خاتمہ ہو جائے گا۔ دہلی میں صورت حالات کی نزاکت کا اور خصوصاً "حیدرآباد اور کراچی دوروں" کی وجہ سے پیدا شدہ خطرناک صورت حالات کا پورا پورا احساس کیا جا رہا ہے۔

باخبر حلقوں کا کہنا ہے کہ دوسری ڈومینین کے اس معاملہ میں دلچسپی لینے کی وجہ سے یہ مسئلہ اور زیادہ الجھ گیا ہے۔ خیال کیا جاتا ہے کہ اگلے تین چار ہفتے دونوں ڈومینینوں کے لئے بڑی اہمیت رکھتے ہیں۔ ملک کو معاشی بحران اور دوسرے مسائل درپیش ہیں۔ وہاں نے اور اہم واقعات کے امکان کے پیش نظر بالکل مانند ہو گئے ہیں۔ پنڈت نہرو نے اپنی پارلیمنٹ کی تقریر میں ان واقعات کی طرف اشارہ بھی کیا تھا۔ حیدرآباد کے مسئلہ میں پاکستانی لیڈروں کی گہری دلچسپی سے باخبر حلقوں میں بڑی دلچسپی پیدا ہو گئی ہے۔

حکومت سندھ ہندوؤں کو روکنے کی ہر ممکن کوشش کر رہی ہے

تمام سرکاری ملازمین کو انتباہ۔ امتیازی سلوک کی سخت سزا

کراچی ۱۰ ستمبر۔ اس ہفتہ ... ہزار سے زائد ہندو اور سندھ ... ہندوستان چلے آئے۔ ہائی کمشنر نے ان ہندوؤں کو لانے کے لئے ۳ جہاز حاصل کئے ہیں۔ ایس ایس علوی کل پونے چار بجے ان سندھیوں کو لے کر روانہ ہو گیا۔ ایک ہزار مزید ایس ایس ہیرا دلی سے آج آ جائیں گے اور ۳ ہزار پیر کے دن ایس ایس کمپالا سے آ جائیں گے۔

جو لوگ علوی جہاز سے روانہ ہوئے بندرگاہ پہ ان کی بہت معمولی تلاشی لی اور اس طرح سندھ چھوڑ کر جانے والوں کو کسی پرمٹ لی کا سامنا نہیں کرنا پڑا۔ سرکاری نامہ نگار ... اس وقت نقل مکانی کنندگان کا کیمپ بنا ہوا ہے جہاں تقریباً ۳ ہزار آدمی جمع ہیں۔ ایک ہزار ہندو سندھ کے مختلف حصوں سے کراچی جمع ہو رہے ہیں۔ ... کیمپ میں ۳ ہزار آدمی صرف حیدرآباد سندھ کے رہنے والے ہیں حیدرآباد سندھ تقریباً اس وقت ہندوؤں سے خالی ہو چکا ہے اور اب شہر میں ہندوؤں کی تعداد سو سے زیادہ نہیں ہے جنہوں نے ابھی تک پاکستان چھوڑنے کا ارادہ نہیں کیا ہے۔ ایک ہزار ... کیمپ میں پڑاؤ ڈالے ہوئے ہیں جو کراچی جانے کا انتظار کر رہے ہیں۔

سندھ سے ہندوؤں کی ہجرت اس سال کے شروع میں ہوئی تھی لیکن جب ان میں اعتماد ہو گیا تو اس ہجرت میں کافی کمی ہو گئی۔ مگر اب پھر ان لوگوں نے بڑی تعداد میں سندھ چھوڑنا شروع کر دیا ہے۔ فرقہ وارانہ اور سیاسی صورت حالات کے علاوہ اس بار ان کی ہجرت کی بڑی وجہ وہ سیلاب ہے جو سندھ میں آیا ہے۔ اب جبکہ سیلاب میں ان لوگوں کا بہت کچھ نقصان ہوا ہے انہوں نے سیلاب کے اترنے کے بعد اپنے مکانات کی از سر نو تعمیر کے مقابلہ میں ہندوستان ہجرت کر جانے کو ترجیح دی ہے۔ اس کے علاوہ ہو سکتا ہے کہ کشمیر کے متعلق غیر یقینی حالات اور یہ خوف کہ کہیں بین الملکی تعلقات خراب نہ ہو جائیں ان کی موجودہ ہجرت کی بڑی وجہ ہے۔

حکومت سندھ کی کوشش

دریں اثناء حکومت سندھ اس ہجرت کو روکنے کی ہر ممکن کوشش عمل میں لا رہی ہے۔ جمعہ کی شب کو ایک کمیونک میں حکومت سندھ نے تمام سرکاری ملازمین کو آگاہ کیا ہے کہ وہ کسی ہندو سے کوئی امتیازی سلوک نہ کریں اور ان کی حفاظت کرنے میں کسی حالت میں اپنے فرض سے غافل نہ ہوں۔ اس حکم کی خلاف ورزی کرنے والے کو عبرتناک اور نہایت سخت سزائیں دی جائیں گی۔"

باغیوں نے قبضہ کر لیا

رنگون ۱۰ ستمبر۔ برما کی ایک گشتی ساحلی کشتی "... " آج گم ہو گئی۔ اس واقعہ کی تفصیلات نہیں بتائی گئیں۔ لیکن اسبات کا یقین کیا جاتا ہے کہ اس پر باغیوں نے قبضہ کر لیا۔ رنگون کی اطلاع مظہر ہے کہ ... پیگو، ٹونگو، پروم، ... اور ... میں مارشل لاء لگا دیا گیا۔

فسادات میں گم شدہ بھائیوں بہنوں کی تلاش

مسماۃ رقیہ زوجہ مولوی عبدالرزاق صاحب
ولی اللہ ... لطف اللہ پسران عبداللطیف
زیب النساء بنت مولوی عبدالرزاق صاحب
عزیزہ زوجہ حافظ بشیر الدین
نفیسی زوجہ عبدالحمید ... عبدالرشید
شریف احمد، سعید احمد، رشیدہ زوجہ نظام الدین
اقبال بنت نظام الدین

مذکورہ بالا اشخاص جن میں ... بچے نارنول پٹیالہ میں رہتے تھے اور مولانا عبدالرزاق صاحب کے خاندان سے متعلق تھے۔

(۱) اصغری بیگم بنت عبدالرحیم ساکن نابھہ ...
(۲) مسماۃ ... دختر یقین الدین زوجہ ... خاں عمر ۲۰ سال (۳) بسم النساء ... دختر ... خاں عمر ۱۲ سال (۴) ... عمر ۶ سال
(۵) اقبال احمد ولد ... عمر ۳ سال
(۶) اختری زوجہ شجاع الدین عمر ۱۸ سال
(۷) بسم اللہ زوجہ شبیر خاں عمر ۴۰ سال
(۸) ظہور زوجہ عبدالرحیم عمر ۴۰ سال

یہ سب ساکن محلہ اسلام پورہ نارنول پٹیالہ کے رہنے والے ہیں۔

(۹) رقیہ خاتون دختر عبدالستار عمر ۱۰ سال
(۱۰) رابعہ دختر عبدالستار عمر ۱۳ سال
(۱۱) آمنہ دختر ... عمر ۱۴ سال

یہ سب نارنول ریاست پٹیالہ کے باشندے ہیں۔

مذکورہ بالا تمام مرد، عورتیں اور بچے پچھلے فسادات کے زمانہ میں اپنے گھروں سے بے وطن ہو گئے۔ اور آج تک لاپتہ ہیں۔ ان کے اقارب ان کی گمشدگی سے انتہائی پریشان ہیں۔ اگر کوئی صاحب ان میں سے کسی کے متعلق بھی کچھ معلومات رکھتے ہوں تو فوراً مجھے مطلع فرما کر ممنون فرمائیں تاکہ ان کے اقارب کو اطلاع کر سکوں۔

سید انیس الحسن دفتر جمعیۃ علماء ہند دہلی

حیدرآبادی فوج کے انگریز افسر

حیدرآباد ... ستمبر۔ حکومت حیدرآباد کے ... پر حکومت ہند سے جنگ چھڑ جانے پر انگریزوں کو فوجی ملازمت سے ... جیسا کہ حیدرآبادی فوج میں بعض انگریز افسروں نے ... [illegible]

حیدرآباد کے خلاف حکومت کا ساتھ دو

اشوک مہتہ کی مزدوروں سے اپیل

بمبئی ۱۲ ستمبر۔ سوشلسٹ لیڈر مسٹر اشوک مہتہ نے کل مزدوروں سے اپیل کی کہ اب جبکہ حکومت نے حیدرآباد کے خلاف کارروائی کرنے کا فیصلہ کیا ہے وہ ہڑتالیں چھوڑ کر اپنی حب الوطنی کا اظہار کریں۔ پچھلے دنوں کے واقعات ... حکومت حیدرآباد کے خلاف جلد ہی فوجی کارروائی کرے گی۔ قومی ہنگامی حالات کے دوران میں مزدوروں سے اپیل کرتا ہوں کہ وہ اس کوشش میں کسی قسم کی رکاوٹ نہ ڈالیں اور جمہوریت کی فوجوں کی ... اپنی ... کو برقرار رکھیں۔

حیدرآبادی وفد کراچی میں

کراچی ۱۲ ستمبر۔ ... اقوام کی جنرل اسمبلی میں ریاست حیدرآباد کا جو وفد جا رہا ہے وہ کل ... کراچی پہونچ گیا۔ حیدرآباد کے وزیر خارجہ ... نواب معین نواز جنگ اس وفد کے لیڈر ہیں۔ اس وفد کے سکریٹری ... ہیں۔ وفد آج صبح لندن روانہ ہونے والا تھا۔

دھوپ اور نظر کے چشمے

قسم کے ... سامان متعلقہ چشمہائے ہمارے ہاں ... سستے نرخ پر کفایت ملتا ہے۔

چاندنا اوپٹیکل کمپنی

حویلی حسام الدین، بلیماران، چاندنی چوک دہلی

غرباء کی آنکھوں کے ہر مرض کا مفت علاج

... پوشیدہ امراض کا نیز دمہ کھانسی بواسیر ... کا حکیمی علاج ... دواخانہ حکیم محمد حبیب الرحمٰن قریشی کلکتہ والے جنگلی قبرا مندوں پھاٹک ... دہلی

دس خصوصیتوں والی

خوشنما حمائل شریف مترجم

یہ حمائل شریف اپنی خوبیوں اور خصوصیتوں کی وجہ سے بے مثل ہے اس میں دس خصوصیتیں ایسی ہیں جو مجموعی اعتبار سے کسی دوسری حمائل شریف یا قرآن مجید میں نہیں پائی جاتیں۔

۱ اس کی تصحیح مولانا احمد علی صاحب محدث سہارنپوری کے مشہور و معروف مصحف سے کی گئی ہے۔
۲ ترجمہ زیر متن حضرت مولانا شاہ اشرف علی مع توضیحی عبارات
۳ حدیثوں سے سورتوں اور آیتوں کی فضیلت۔
۴ تمام سورتوں اور بہت سی آیتوں کی خاصیتیں۔
۵ ہر صورت کے متعلق تعبیر خواب (حضرت مولانا عبدالرحمٰن صفوری)
۶ فوائد القرآن (حضرت تھانوی)
۷ موضح القرآن (حضرت شاہ عبدالقادر)
۸ تفسیر ابن کثیر، معالم، خازن، لباب النقول وغیرہ مستند معتبر کتابوں سے بہت سی آیتوں کی شان نزول۔
۹ جس آیت سے جو مسئلے نکلتے ہیں ان کی ضروری تفصیل قرآن مجید کی تلاوت کے ظاہری و باطنی آداب کے متعلق شروع میں ایک مقدمہ بھی ہے۔
۱۰ خط خوشنما، صاف، روشن تقطیع نہایت موزوں ۲۶×۳۱ ہدیہ غیر مجلد صرف پانچ روپے چار آنے مجلد چری کلکتہ کی جلد سات روپے چار آنہ معجز نما حمائل شریف ... غیر مجلد دس روپے ...

ملنے کا پتہ

مکتبہ برہان اردو بازار جامع مسجد دہلی

تپدق اور پرانے بخارات جبری

مریضو! اب بھی سمجھو اور فوراً جبری کا استعمال کر کے دس روز میں ہی کرشمہ دیکھو ...

[illegible]

رائے صاحب کے ایل شرما اینڈ بینکرز (۲۵) جگادھری (مشرقی پنجاب) E.P.

سرمہ مقوی بصر ... قیمت فی شیشی تین ماشہ ایک روپیہ آٹھ آنے
سرمہ اصلاح چشم ... قیمت فی شیشی تین ماشے تین روپے
سفوف شجاعی ... قیمت چالیس خوراک دس روپے
حب شمسی ... قیمت کل خوراک سات روپے
حب مسیحی ... قیمت فی شیشی چالیس گولیاں دو روپے آٹھ آنے
حب شیر بیشن ... قیمت فی شیشی دس گولیاں دو روپے
سفوف سلطانی ... قیمت چالیس خوراک پندرہ روپے

ملنے کا پتہ

حکیم صلاح الدین فاضل الطب والجراحۃ سیوہارہ ضلع بجنور یوپی

ہیضہ (یعنی) کالرا سے بچو

آج کل ملک میں ہیضہ (یعنی کالرا) کی وبا پھیلی ہوئی ہے۔ چاروں طرف یہ موذی مرض نظر آ رہا ہے۔ اس مرض سے محفوظ رہنے کے لئے

امیکو ڈراپ ہر گھر میں رکھیں

ہیضہ یعنی کالرا کے لئے یہ بہت کامیاب دوا ہے مرض کی ابتدائی حالت میں دو تین ہی خوراکوں میں مرض کی شکایت جاتی رہتی ہے۔ یہ دوا قاطع جراثیم ہے۔ وبائی زمانہ میں تندرست آدمی بھی چند قطرے استعمال کرتا ہے تو مرض سے محفوظ رہتا ہے۔

امیکو ڈراپ جادو اثر دوا ہے اس کے فوائد حیرت انگیز ہیں۔ اس دوا کا ایک ایک قطرہ آب حیات ہے ذیل کے امراض میں اکسیر کا حکم رکھتا ہے:

(۱) موسمی اور وبائی امراض (۲) ہیضہ یعنی کالرا (۳) شکمی امراض (۴) ہاضمہ کا فتور (۵) پیٹ پھولنا (۶) کھٹی ڈکاریں آنا (۷) پیچش و مروڑ (۸) ضعف معدہ (۹) کھانا ہضم نہ ہونا (۱۰) دستوں کا ہونا (۱۱) سینہ (چھاتی) جلنا (۱۲) درد سر (۱۳) درد شکم (۱۴) درد گردہ (۱۵) جسمانی دردوں وغیرہ کے لئے تیر بہدف دوا ہے۔

ہر گھر میں، سفر میں امیکو ڈراپ رہنا چاہئے

قیمت ... تین شیشیاں سات روپے بارہ آنہ علاوہ محصول
... بارہ آنہ ... پانچ روپیہ
... ایک روپیہ ... دو روپیہ بارہ آنہ

ہر قسم کے علاج کے لئے فہرست ادویات مفت طلب کریں۔

ملنے کا پتہ

امین اینڈ اسمٰعیل لمیٹڈ انگریزی دواخانہ نمبر ... اسٹریٹ کلکتہ ۱ انڈیا

کراچی کے میدان نمائش میں قائد اعظم سپرد خاک کر دیئے گئے

تدفین کے وقت ہوائی جہازوں نے سلامی دی اور پھول برسائے

قائد اعظم کے بغیر کراچی شہر رنج والم کی گھٹا میں منگل کے دن ایصال ثواب کیلئے فاتحہ خوانی ہوگی

کراچی ۔ ۱۳ ستمبر ۔ قائد اعظم محمد علی جناح کل شام ۶ بجکر ۲۴ منٹ پر فوجی اعزازات کے ساتھ سپرد خاک کر دیئے گئے ۔ حکومت نے چالیس روز تک "قومی ماتم" منانے کا حکم دیا ہے ۔ تقریباً چھ لاکھ آدمیوں، عورتوں اور بچوں نے جنازے میں شرکت کی ۔

لوگوں کے دل امنڈے آ رہے تھے اور ہزاروں لوگ دھاڑیں مار مار کر رو رہے تھے ۔ قائد اعظم کی تدفین کا اس قدر رقت انگیز منظر تھا کہ اسے بیان نہیں کیا جا سکتا ۔ جم غفیر پر سناٹا سا چھا گیا جب کسی نے یہ چلا کر کہا "ہائے یتیم قوم بانی و معمار پاکستان کو آخری نذرانہ عقیدت پیش کر رہی ہے" ۔

سہ پہر کے تین بجے گورنر جنرل ہاؤس کے صدر دروازے سے مرحوم ہز ایکسیلنسی قائد اعظم محمد علی جناح گورنر جنرل پاکستان کا جنازہ اٹھایا گیا ۔ تین میل تک انسانوں کے سر ہی سر نظر آتے تھے ۔ جنازہ بصد احترام وکٹوریہ روڈ، ایلفنسٹن روڈ اور گارڈن روڈ سے آہستہ آہستہ گزرتا ہوا بندر روڈ کے میدان نمائش میں جہاں کہ ایک جامع مسجد بنانے کی تجویز ہے ۔ پہنچ گیا ۔ تمام راستہ میں دونوں طرف بحری فوج کے آدمی بازوؤں پر سیاہ پٹی قطار بنائے ہوئے تھے ۔

جنازہ کے جلوس کے سب سے آگے تین پولیس افسر موٹر سائیکل پر چل رہے تھے ان کے پیچھے مسلح پولیس کا ایک دستہ اس کے پیچھے ۔ پاکستان کی بحری، بری اور ہوائی فوج کے دستے چل رہے تھے ۔

محافظ دستہ

شاہی پاکستان ہوائی فوج میں سے زیادہ انگریز شامل تھے اور اس کے بعد گورنر جنرل کا محافظ دستہ توپ گاڑی جس میں قائد اعظم کی نعش رکھی ہوئی تھی کے ساتھ چل رہا تھا ۔ گاڑی کے دونوں طرف جسے بحری فوج کے آدمی کھینچ رہے تھے ۔ ایک ہی بیٹے کے دو رشتہ دار چل رہے تھے ۔

جنازہ کے پیچھے قائد اعظم جناح کی ہمشیرہ مس فاطمہ جناح ایک کار میں تھیں ۔ وہ فرط غم سے خاموش تھیں ۔

مس فاطمہ جناح کی کار کے پیچھے بحری، بری اور ہوائی فوجوں کے کمانڈر انچیف، غیر ممالک کے سفراء اور دوسرے سول اور فوجی بڑے بڑے افسر تھے ۔ ان کے بعد

پیدل فوج کا ایک دستہ تھا اس دستے کے پیچھے پولیس اسکاؤٹس، پولیس اور مختلف جماعتوں کے رضاکاروں کے دستے جا رہے تھے ۔ اظہار ماتم کے لئے ان کے ہاتھوں میں سیاہ پرچم لہرا رہے تھے ۔ ان کے بعد لوگوں کا بے پناہ ہجوم جو قائد اعظم کے آخری دیدار کا متمنی تھا چل رہا تھا ۔ اگرچہ ہر احتیاط قائم رکھی جا رہی تھی ۔ اس کے باوجود کبھی کبھی پولیس اور بحری فوجیوں کی لائن ٹوٹ جاتی تھی ۔ راستہ بھر لوگ والہانہ انداز میں "اللہ اکبر" "قائد اعظم زندہ باد" اور "پاکستان پائندہ باد" کے نعرے لگا رہے تھے ۔ غرض چاروں طرف ایک ہوک سی اٹھتی دکھائی دیتی تھی ۔

نمائش کے میدان میں

شام کے پہلے پانچ بجے تک جنازہ کا جلوس نمائش کے میدان میں پہنچ گیا ۔ ٹھیک پانچ بجے مولانا شبیر احمد عثمانی نماز جنازہ پڑھانے آگے بڑھے ۔ بے شمار معتقدین اس تاریخی نماز میں شرکت کی ۔ اس کے بعد جنازہ مدفن کی طرف لیجایا گیا ۔

ہوائی جہازوں کی سلامی

سفید کفن آہستہ آہستہ نیچے اتارا جا رہا تھا ۔ پاکستان کی ہوائی فوج کے چھ ہوائی جہاز پرواز کر رہے تھے ۔ اب انہوں نے فضائی آسمانی سے جنازہ کی طرف آ کر قائد اعظم کو سلامی دی اور جنازہ کے دفن ہونے تک پھولوں کی بارش کرتے رہے ۔ چھ بجکر چوبیس منٹ پر مرحوم قائد اعظم کو آغوش لحد میں رکھ کر دفن کر دیا گیا ۔

قبر پر ہزاروں آدمیوں نے پڑھ پڑھ کر پھول ڈالے ۔ رات گئے تک لوگ بے پناہ غم اپنے دلوں میں لئے ہوئے گھروں کو لوٹے ۔

کراچی کی حالت

تمام شہر کراچی پر وحشت برستی رہی ۔ کاروبار بالکل بند تھا ۔ سڑکوں پر ٹرام، ٹیکسی، گھوڑا اور اونٹ گاڑیوں اور سائیکلوں کی آمد و رفت نام کو نہ تھی ۔

فاتحہ خوانی

ایک اطلاع میں کہا گیا ہے کہ ایصال ثواب کے لئے منگل کے دن صبح ۸ بجے اور ۱۰ بجے کے درمیان تمام پاکستان اور دنیا کے دوسرے مقامات پر فاتحہ خوانی ہوگی ۔

ہندوستان میں جھنڈے سرنگوں کر دیئے گئے

گورنر جنرل پاکستان کی موت پر اظہار غم

بمبئی ۱۳ ستمبر ۔ کل شام ون بمبئی میں مسٹر جناح کے احترام میں جھنڈے سرنگوں رہے ۔ بمبئی میں مسٹر جناح کی وفات کی خبر بڑے افسوس کے ساتھ سنی گئی ۔ بمبئی کے بعض اخبارات نے مسٹر جناح کی سیاسی سرگرمیوں کا ذکر کرتے ہوئے اخبارات میں کالی پٹیوں کے ساتھ مسٹر جناح کے انتقال کی خبر شائع ہوئی ۔ مسلم یادگار ہاؤس پر سرکاری جھنڈا سرنگوں کر دیا گیا ۔

پونہ ۔ مسٹر کھیر نے پونہ میں قائد اعظم کی رحلت کے بارے میں ایک بیان دیا ۔ مسٹر کھیر کے قائد اعظم سے گہرے ذاتی تعلقات تھے ۔ انہوں نے ایک تعزیتی پیغام بھی بھیجا ۔ پونہ میں بھی تمام جھنڈے سرنگوں کر دیئے گئے ۔ مہاراشٹر کانگریس نے مسٹر جناح کی وفات پر ایک ریزولیوشن بھی پاس کیا ۔ بڑودہ میں بھی جھنڈے سرنگوں کر دیئے گئے ۔

کلکتہ ۔ کلکتہ میں مساجد میں نماز مغرب کے بعد قائد اعظم کے لئے دعائے مغفرت کی گئی ۔ کلکتہ کی عمارتوں اور پبلک عمارتوں پر جھنڈے سرنگوں کر دیئے گئے ۔

علی گڑھ ۔ مسلم یونیورسٹی علی گڑھ بند کر دی گئی ۔

عمارتوں کے پرچم سرنگوں کر دیئے گئے ۔ سب سے پہلے گورنمنٹ ہاؤس پر گورنر جنرل کا پرچم سرنگوں کیا گیا ۔ شام کو حکومت ہند کی طرف سے پالیسی معمولی گزٹ جاری کیا گیا ۔ حکومت ہند نے قائد اعظم جناح گورنر جنرل پاکستان کی وفات کی خبر بڑے رنج کے ساتھ سنی ۔ ان کی یاد کے احترام میں اس بات کا حکم دیا گیا ہے کہ آج تمام سرکاری عمارتوں پر جھنڈے سرنگوں کر دیئے جائیں ۔

گورنر جنرل کے سکریٹری مسٹر شاستری کل شام ہائی کمشنر پاکستان کے دفتر میں مسٹر جناح کی تعزیت کے لئے گئے ۔ مسٹر جناح کے احترام میں گورنر جنرل نے سفیروں کو جو دعوت دی تھی وہ ملتوی کر دی گئی ۔ ملک کے سفراء نے ہائی کمشنر پاکستان کے دفتر جا کر اظہار تعزیت کیا ۔

مسٹر ماؤنٹ لنکر کا پیغام

دہلی میں ماتم

دہلی ۱۳ ستمبر ۔ کل صبح قائد اعظم محمد علی جناح معمار پاکستان کی وفات کی خبر جس کسی نے سنی اسے سخت صدمہ ہوا ۔

گم شدہ کی تلاش

مسٹر گیبن کا بیان

تعزیتی پیغامات

(صفحہ اول کالم ۳ سے آگے)

سے زیادہ تھی ۔

گورنر مشرقی پنجاب کا پیغام

سر چندولال ترویدی نے سندھ میں پاکستان کا ڈپٹی ہائی کمشنر کو مشرقی پنجاب حکومت اور اپنی طرف سے ہمدردی کا پیغام دیا ہے اور کہا ہے کہ قائد اعظم کی موت سے پاکستان کو ناقابل تلافی نقصان پہنچا ہے ۔

نور الامین کا اپیل

اقوام متحدہ کی کانفرنس میں پاکستانی ڈیلی گیشن کے نائب لیڈر مسٹر نور الامین نے آج صبح ڈھاکہ سے بذریعہ ہوائی جہاز کراچی روانہ ہونے سے پیشتر کہا کہ قائد اعظم کی موت کی خبر ایک زبردست صدمہ ہے ۔ پاکستان نیشنل کانگریس کے صدر مسٹر سرش چندر داس گپتا نے کہا ہے کہ قائد اعظم کی اچانک موت قوم کے لئے بھاری صدمہ ہے ۔

سردار عبد الرب نشتر نے کہا کہ مسٹر جناح کے معاصرین میں ایک سب سے بڑی شخصیت اور مسلمانوں میں موجودہ زمانہ کی سب سے بڑی شخصیت ہونے کی وجہ سے ہم اس لحاظ سے بڑے خوش قسمت ہیں کہ ہم کو اپنی تاریخ کے نازک دور میں ان جیسا رہنما ملا ۔ اگرچہ ان کا جسم اس وقت ہمارے درمیان نہیں ہے ۔ لیکن ان کی روح ہم کو ہمیشہ پاکستان کی مخلصانہ خدمت کی دعوت دیتی رہے گی ۔ مسٹر عبد العلیم غزنوی نے کہا قائد اعظم کی وفات سے پاکستان بلا سرپرست ہو گیا ہے ۔ اسلامی دنیا نے اپنی حیات تو کھو دی کھو دیا ہے ۔ اور دنیا ایک مفکر سیاست داں سے محروم ہو گئی ہے ۔ روزولٹ کی موت کی طرح یہ بڑی دردناک موت ہے ۔ ایک ایسے آدمی کی حیثیت سے جو دنیا بھر کے کروڑوں آدمیوں کی امیدوں کا مرکز تھا ۔ ان کی موت سے ناقابل تلافی نقصان پہنچا ہے ۔

مسٹر عبد الرحیم صدیقی ہندوستان یونین لیجسلیٹو اسمبلی کے سابق ممبر نے کہا کہ پاکستان کی بابت ہندوستانی خواہ کوئی کچھ ہی سوچے ۔ وہ آج مسٹر جناح کی عزت میں بڑے احترام کے ساتھ عقیدت کا اظہار کرے گا ۔ وہ بہت بڑے محب وطن اور بہت بڑے آدمی تھے ۔

مسٹر بھوپنکر کا پیغام

مشرقی بنگال ۔ مشرقی بنگال اسمبلی میں حزب مخالف کے لیڈر مسٹر بسنت کمار داس نے کہا پاکستان اور ہندوستان کے ہر آدمی کو اس حادثہ سے سخت صدمہ ہوگا ۔ معمار پاکستان کی وفات ناقابل تلافی نقصان ہے ۔

مولانا اکرم خاں سابق صدر بنگال مسلم لیگ نے کہا ۔ قائد اعظم کی وفات ایک ناقابل بیان المیہ ہے یہ دنیائے اسلام کو سخت صدمہ ہوگا ۔ قائد اعظم کی وفات صرف ایک قومی نقصان ہی نہیں بلکہ ہر ایک کا ذاتی نقصان بھی ہے ۔

مسٹر حسین بھائی لال جی صدر آل پارٹیز شیعہ کانفرنس نے کہا ۔ مجھے مسٹر جناح کی موت سے سخت صدمہ ہوا وہ میرے فرقہ سے تعلق

سری پرکاش کا پیام

پاکستان میں ہندوستان کے ہائی کمشنر مسٹر سری پرکاش نے ایک تعزیتی پیغام میں کہا ۔ ہماری تاریخ کے اس نازک دور میں قائد اعظم کی رحلت سے ایک زبردست شخصیت ہمارے درمیان سے اٹھ گئی ہے ۔ دنیا اور زیادہ غریب ہو گئی ہے موت کے بعد یہ اختلافات ختم ہو جاتے ہیں اس حادثہ سے

ڈاکٹر لوہیا نے فرمایا اس دنیا کی باتیں مرگ الم انگیز ہیں ۔ وہ قومی نظریہ اس کے مصنف کی آنکھیں کھول دیں اور اس کا برا انجام ہوا ۔ اس سے لاکھوں ہندو و مسلمانوں کو سخت تکلیفیں برداشت کرنی پڑیں ۔

نر نیدر دیو سوشلسٹ لیڈر نے فرمایا مسٹر جناح کی وفات سے پاکستان کو سخت نقصان پہنچا ۔ مجھے پاکستان کے عوام سے ہمدردی ہے ۔

لاہور ۔ ۱۳ ستمبر ۔ مسٹر جناح کی اچانک وفات سے لاہور میں پاکستانی لیڈروں اور عوام کو سخت صدمہ ہوا ۔ جنگل کی آگ کی طرح یہ خبر مشہور ہو گئی ۔ اور اخبارات اور خبر رساں ایجنسیوں کے دفاتر میں خبر کی تحقیق کے لئے ٹیلیفون کا تانتا بندھ گیا ۔ گورنر مغربی پنجاب اور ان کی لڑکی نے مس فاطمہ جناح کو تعزیتی پیغام روانہ کئے ۔ لاہور میں مقیم امریکہ کے سفیر اور برطانیہ اور ہندوستان کے ہائی کمشنروں نے گورنر کے پاس جا کر اظہار تعزیت کیا ۔

ہڑتال

صبح کو نکلنے والے اخبارات نے کالے بارڈروں کے ساتھ قائد اعظم کے انتقال کی خبر کو جلی حرفوں میں چھاپا اور وہ صبح کو دو گھنٹے لیٹ نکلے ۔

پورے مغربی پنجاب میں کل بھی ہڑتال رہی اور آج بھی ہڑتال ہے ۔ شاہی مسجد اور دوسری مساجد میں قائد اعظم کی نماز غائبانہ پڑھی گئی اور لاکھوں کی تعداد میں لوگوں نے حصہ لیا ۔

خط و کتابت کرتے وقت اپنا پتہ صاف اور خوشخط لکھئے

حیدرآباد کی فوجوں نے اپنے دفاعی مورچے سنبھال لئے

ہندوستانی فوج کسی وقت بھی حملہ کر سکتی ہے

ہندی فوجیں صرف حکم کی منتظر کھڑی ہیں

پونہ ۱۳ ستمبر ۔ حکومت نظام کی طرف سے حکومت ہند کے اس مطالبہ کو کہ ہندی فوجیں سکندرآباد میں تعینات کی جائیں ۔ مسترد کئے جانے کے بعد یہاں یہ خیال کیا جا رہا ہے کہ اب پوری طرح تیاریاں ہو چکی ہیں اور صرف اس بات کا انتظار ہے کہ کب ہندی فوجوں کو کوچ کا حکم ملتا ہے ۔ سرحدی علاقوں میں کافی تشویش پائی جاتی ہے اور وہاں کے باشندے اس بات کے منتظر ہیں کہ دیکھئے کب کارروائی شروع ہوتی ہے ۔

شہر کی خبریں مظہر ہیں کہ نظام کی فوجوں نے سرحد کے تقریباً میل اندر اپنے دفاعی مورچے سنبھال لئے ہیں ۔ یہ بھی اطلاع ملی ہے کہ بعض علاقوں میں حیدرآبادی فوجیں اپنے مورچوں سے ہٹ گئی ہیں ۔ انہوں نے سرحد کے تین میل اندر سنبھال رکھے ہیں ۔ حیدرآباد میں فوجوں کی نقل و حرکت دیکھی جا رہی ہے ۔ اور فوجوں سے بھری ہوئی گاڑیاں مسلح رضاکاروں کے ساتھ جنوب کی جانب شہر سے باہر جاتی ہوئی دیکھی گئی ہیں ۔ اگرچہ حیدرآباد کی فوجی تیاریوں کے بارے میں قطعی طور پر رازداری سے کام لیا جا رہا ہے لیکن اسٹیٹ آرمی کے حلقوں سے پتہ چلا ہے کہ کچھ عرصہ سے فوجوں کی پوری طرح تیاریاں عمل میں لائی جا رہی ہیں ۔ پولیس کے دستوں کی تعداد ہر جگہ دگنی کر دی گئی ہے اور فوجی دستوں کو ضروری مقامات کی حفاظت کے لئے بھیج دیا گیا ہے ۔ اور بہت سی فوج ان لوگوں کو دبانے کے لئے تیار کھڑی ہے جو حیدرآباد شہر اور دیگر مقامات پر گڑبڑی پیدا کر سکتے ہیں ۔

انڈو پاکستان یونٹی فرنٹ کے ممبر نے سفر ملتوی کر دیا

لندن ۱۳ ستمبر ۔ مسٹر معین الحق منیجنگ کمیٹی انڈو پاکستان یونٹی فرنٹ و سوبھاش سوسائٹی لندن جو بذریعہ ہوائی جہاز ہندوستان روانہ ہونے والے تھے انہوں نے قائد اعظم مسٹر جناح کی وفات کی بنا پر اپنی روانگی ملتوی کر دی ۔ پاکستان لیگ کی طرف سے مجھے یہ کام سونپا گیا تھا کہ میں خان عبد الغفار خاں کی رہائی کے لئے گورنر جنرل کے روبرو درخواست پیش کروں اس طرح سوبھاش سوسائٹی کی طرف سے مشرقی اور مغربی بنگال کے اتحاد کے لئے مسٹر ناظم الدین کے سامنے درخواست پیش کرنے کا کام سپرد کیا گیا تھا ۔ مسٹر حق نے کہا کہ اب میں دونوں جانشینوں کی امید رکھتے ہوئے نئی ہدایات لینے کے سلسلہ میں ملاقات کر رہا ہوں توقع ہے کہ دو ہفتہ بعد ہندوستان چل دوں گا ۔

روزانہ الجمعیۃ میں اشتہار دیکر تجارت کو فروغ دیجئے

"منیجر"

ملک کا مشہور و معروف ناگ مارکہ خضاب جو چند منٹ میں بڈھے کو نوجوان بنا دیتا ہے ہر جگہ ملتا ہے ناگ ہیر ڈائی کمپنی صدر بازار دہلی

رجسٹرڈ ڈی نمبر ۹۷ — قائم شدہ ۱۹۲۵ء

جمعیۃ علماء ہند کا واحد ترجمان

روزنامہ

الجمعیۃ

ید اللہ علی الجماعۃ

ایڈیٹر محمد عثمان فارقلیط

قیمت! سالانہ چالیس روپے — ششماہی بیس روپے — سہ ماہی گیارہ روپے

تار کا پتہ: الجمعیۃ دہلی — فون نمبر ۵۸۵۵

فی پرچہ دو آنے | جلد ۳۰ | دہلی یوم پنجشنبہ ۱۱ ذی قعدہ ۱۳۶۷ھ ہجری مطابق ۱۶ ستمبر ۱۹۴۸ء | نمبر ۱۹ | بذریعہ ہوائی جہاز اڑھائی آنہ

روغن اکسیر دماغ

ہلال فارمیسی دیوبند

حیدرآباد میں ہندوستانی فوجیں سب موچوں پر آگے بڑھ رہی ہیں

حیدرآباد کے عوام ہندی فوجوں کا شاندار استقبال کر رہے ہیں

نظام کی فوجوں میں گھبراہٹ پھیلنے لگی

صبر و تحمل کا ثبوت دو

ناگپور ۱۴ ستمبر۔ پنڈت ڈی پی مصرا وزیر داخلہ حکومت سی پی نے ایک پریس کانفرنس میں اخبار والوں سے اپیل کی کہ وہ انتہائی صبر و تحمل کا ثبوت دیں اور حیدرآباد کے متعلق صرف وہی خبریں چھاپیں جو اس سلسلہ میں حکومت ہند کی وزارت دفاع کی طرف سے جاری کی جائیں۔

انہوں نے کہا اس نازک موقعہ پر ایسی کوئی بات نہ کہنی چاہیے کہ جس سے بالواسطہ یا بلاواسطہ طور پر فرقہ وارانہ ہنگاموں کو تقویت پہونچے۔ پنڈت مصرا نے اخبارات کے ایک طبقہ کو سخت تنبیہ کی کہ اگر انہوں نے اپنی غیر ذمہ داری کا ثبوت دیا تو حکومت ان کے خلاف سخت کارروائی کی جائے گی اور انہیں سزا ملے گی۔

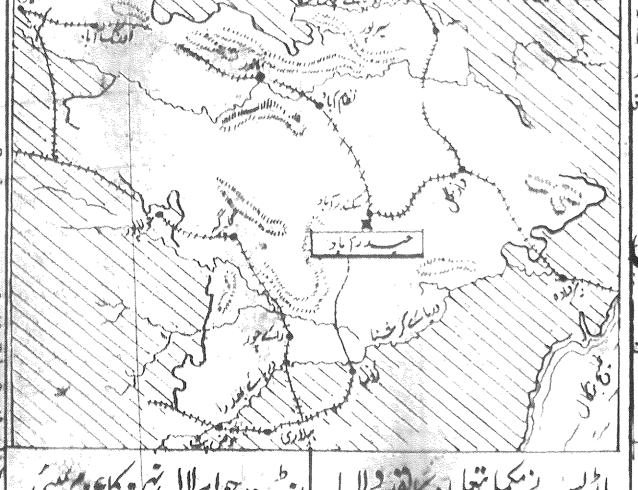

ورنگل میں فوجی ٹھکانوں پر ہمارے طیاروں کی کامیاب بمباری

رضاکار جان بچانے کے لئے درختوں پر چڑھ گئے

(باقی صفحہ ۲ کالم اول پر)

فلسطین میں عرب لیگ کی اپنی فوج موجود ہے

اسکندریہ ۱۳ ستمبر۔ عرب لیگ کے سکریٹری جنرل عبدالرحمان عزام پاشا نے اپنے ایک بیان میں کہا کہ فلسطین میں عرب لیگ کی اپنی فوج موجود ہے۔ اس فوج میں یوگوسلاویہ، سوڈان، مراکش، یمن اور فلسطین کے باشندے شامل ہیں۔ انھوں نے مزید کہا کہ یہ فوج مصری فوج کے علاوہ کسی دوسری عرب فوج سے کم درجہ کی نہیں ہے جب وقت آئیگا تو یہی آزادی کی فوج فلسطین کی فوج ہوگی۔

آل انڈیا کانگریس کمیٹی کا تعزیتی پیغام

یروشلم میں یہودیوں کی بمباری

پبلک سیفٹی ایکٹ کے ماتحت گرفتاریاں شروع ہو گئیں

سورت میں بمبئی اسمبلی کے ایک ممبر کو پکڑ لیا گیا جبل پور میں سو گرفتار

سورت ۱۴ ستمبر۔ ضلع سورت میں تمام مشتبہ اشخاص کو گرفتار کیا جا رہا ہے۔ گرفتاریوں کی یہ مہم گذشتہ شب کے وقت شروع ہوئی۔ مسٹر عبدالقادر جو بمبئی اسمبلی کے ایک ممبر ہیں، انہیں گرفتار کر لیا گیا۔ ... اب تک بیس اشخاص کو گرفتار کیا جا چکا ہے۔

جبل پور میں ایک سو مسلمان گرفتار

احمد آباد

احمد آباد ۱۴ ستمبر۔ ۱۴۹ اشخاص جن میں بارہ مسلم لیگی شامل ہیں پبلک سیفٹی ایکٹ کے تحت گرفتار کرلئے گئے۔

وزیر اعظم پاکستان نے ریاستوں کا محکمہ اپنے ہاتھ میں لے لیا

کراچی ۱۴ ستمبر۔ گذشتہ شب حکومت پاکستان کے گزٹ میں اعلان کیا گیا ہے کہ پاکستان کا ریاستی محکمہ اور سرحدی علاقوں کا انتظام ۱۴ ستمبر سے وزیر اعظم مسٹر لیاقت علی خاں ...

دس مسلم لیگی گرفتار

بروچ میں گرفتاریاں

پنڈت جواہر لال نہرو کا عزم بمبئی

اڑیسہ نے مکمل تعاون کا یقین دلایا

خواجہ ناظم الدین آج اپنے عہدہ کا حلف اٹھائیں گے

پاکستان کی طرف سے سرکاری طور پر اعلان کر دیا گیا

کراچی ۱۴ ستمبر آج دس بجکر دس منٹ پر سرکاری طور پر اعلان کر دیا گیا کہ خواجہ ناظم الدین پاکستان کے گورنر جنرل مقرر کئے گئے ہیں۔

مدراس کا اجلاس

اودھ ترہت ریلوے پر دو سواری گاڑیوں کا خوفناک تصادم

اٹھ اشخاص ہلاک و مجروح ہو گئے

کحل بقائی — دہلی کے مشہور آنکھوں کے معالج خاندان بقاوالوں کی مایہ ناز ایجاد۔ آنکھوں کی تمام شکایات کے لئے اکسیر اور تندرست آنکھوں کا محافظ ہے۔ قیمت فی شیشی ایک روپیہ — دواخانہ بقائی حبلی قبر دہلی

روزانہ
الجمعیۃ دہلی
۱۶ ستمبر ۱۹۴۸ء

الفاظ کا فتنہ!

انگلستان کے مشہور ادیب، جارج برنارڈ شا کو عام لوگ ناول نویس کی حیثیت سے جانتے ہیں حالانکہ آپ بہت بڑے سیاسی مفکر، بہت بڑے مورخ اور الٰہیات کے بہت بڑے ماہر بھی ہیں، آپ کا کمال یہ ہے کہ انسانی فطرت کا نقشہ چند الفاظ میں کھینچ دیتے ہیں، اگر کوئی چاہے تو ان چند الفاظ سے ایک بڑی کتاب مرتب کر سکتا ہے اور ان کے مفہوم کو دور تک پھیلا سکتا ہے۔ حال میں آپ نے نزاع لفظی پر چند لطیف اشارات کئے ہیں، چونکہ اس کا ہماری روزانہ زندگی سے گہرا تعلق ہے اس لئے اس کی تشریح میں کچھ کہنا نامناسب نہ ہوگا۔ جارج برنارڈ شا نے علمیات (EPISTEMOLOGY) کے ایک گوشہ کی تشریح کرتے ہوئے بالکل بجا کہا کہ آج کل نزاع و اختلاف کا بہت بڑا سبب سیاسی اصطلاحات کا غلط استعمال ہے، ایک شخص ایک علمی اصطلاح استعمال کرتا ہے مگر یہ نہیں بتاتا کہ اس کے نزدیک اس کا مفہوم کیا ہے اور وہ کن معنوں میں اس کا استعمال کر رہا ہے۔ سننے والا اسی لفظ کو کسی اور معنے میں لے لیتا ہے اور دل و دماغ میں جو کچھ ہوتا ہے وہ الفاظ کے پیچ میں گم ہو جاتا ہے اور غلط فہمی اور نزاع لفظی کی بنیاد پڑ جاتی ہے، حالانکہ ضرورت اس بات کی ہے کہ جب کوئی شخص بحث و تنقید کے دوران میں ...

مراد کیا ہے، انگلستان بھی کہتا ہے کہ وہ جمہوریت کا علمبردار ہے مگر کوئی تشریح نہیں کرتا کہ بولتے وقت اس کے ذہن میں اس کا کیا مفہوم ہوتا ہے لفظ جمہوریت ہر جگہ موجود ہے اور ہر سلطنت اسکی مدعی مگر روس، امریکہ کی جمہوریت نہیں مانتا اور امریکہ روس کی جمہوریت پر خاک اڑاتا ہے۔ یہی حال فرقہ پرستی اور فرقہ پرست کا ہے بڑے سے بڑا فرقہ پرست بھی دوسرے کو فرقہ پرستی کا طعنہ دے کر بدنام کرے گا، کیونکہ اس نے فرقہ پرستی کا جو مفہوم متعین کیا ہے وہ صرف اپنے خیالات کی مخالفت ہے، یعنی وہ خود فرقہ پرست ہونے کے باوجود دوسروں کو اس لئے فرقہ پرست قرار دیتا ہے کہ اس نے اس لفظ کا ایک خاص مفہوم متعین کر رکھا ہے اور نہیں بتاتا کہ اس لفظ سے اس کی مراد کیا ہے، نتیجہ یہ کہ فرقہ پرستی کے شور میں پتہ ہی نہیں چلتا کہ فرقہ پرستی ہے کیا بلا! اور حقیقی مفہوم کے لحاظ سے اس کا اطلاق کن لوگوں پر ہونا چاہیئے!

بقول برنارڈ شا، ایک کذاب اور لالچی شخص کو بھی جھوٹ بولنے کے لئے ایک خاص زبان ایجاد کرنی پڑتی ہے مگر ایک سچے انسان کے لئے ناممکن ہوتا ہے کہ وہ اپنا مطلب غلط فہمی کے بغیر ادا کر سکے ...

اچھی باتیں

وتلک القریٰ ... موعداً (پ ۱۵ ع ۲۰)

اور (دیکھو) یہ بستیاں اپنے ظلم و ستم کی بنا پر ہلاک کر دی گئیں اور ہم نے ان کی ہلاکت کے لئے ایک خاص وقت مقرر کر رکھا تھا۔

قرآن بار بار کہتا ہے کہ انسانوں کی اجتماعی ہلاکت جو انقلاب کی شکل میں نمودار ہوتی ہے وہ اعمال ہی کا نتیجہ ہوتا ہے قومیں ظلم کرتی ہیں، ایک پر ایک ستم توڑنے لگتا ہے تو قدرت کچھ ایسے اسباب پیدا کر دیتی ہے کہ دونوں طرف کے ظالم آپس میں گتھم گتھا ہو جاتے ہیں اور ایک کے ہاتھ سے دوسرے کو سزا دلواتی ہے اگر انسان انصاف سچائی اور محبت کا سلوک کرے تو قدرت ایسے اسباب ہی پیدا نہیں کرے گی کہ انسان انسان کا خون بہائے اور ایک قوم دوسری قوم کی بیخ کنی پر آمادہ ہو جائے۔ پس جب تک انسان کا ظلم باقی رہے گا اور قوموں کی نفسیات نہیں بدلیں گی عذاب الٰہی کا قانون بھی جاری رہے گا انسان اپنا کام کرے قدرت اپنا کام کرتی رہے گی۔

گورنر جنرل کا جانشین

... کیونکہ ... میں اخلاقی اصول کچھ زیادہ موثر نہیں ہوتے اور طاقت کا جواب طاقت ہی سے دینا زیادہ مناسب ہوتا ہے۔

قائد اعظم محمد علی جناح گورنر جنرل پاکستان کی جانشینی کے سلسلہ میں یہ افواہ گرم ہے کہ آپ کی جگہ خواجہ ناظم الدین گورنر مشرقی بنگال کو مقرر کیا جائے گا۔ اگر یہ خبر صحیح ہے تو بلاشبہ حیرت انگیز ہے کیونکہ عام خیال یہ تھا کہ گورنر فرانسس موودی، مس فاطمہ جناح، سر ظفر اللہ خاں، مسٹر لیاقت علیخاں میں سے کسی کو یہ منصب عطا کیا جائے گا، یہ تصور بھی نہ تھا کہ خواجہ ناظم الدین کے نام قرعہ فال نکلیگا اور وہ ایک ہی جست میں گورنر جنرل شپ کے منصب پر جلوہ افروز ہو جائیں گے! غالباً اس غیر متوقع تقرر سے ان افواہوں کا ازالہ مقصود ہے کہ مغربی پاکستان میں اس منصب کے لئے سخت رسہ کشی ہوگی اور اس طرح پاکستان اندرونی خلفشار میں مبتلا ہو جائے گا، اس تقرر سے کم از کم یہ بات ثابت کر دی گئی کہ پاکستان کے ارباب کار کو عہدوں کی ہوس نہیں ہے اور بڑے سے بڑے منصب پر خوشی کے ساتھ ... شخص کو سرفراز ...

ہندوستانی اخبارات کا قائد اعظم کو خراج عقیدت

مسٹر جناح کی وفات

ایک بڑا آدمی چل بسا

دوستانہ پیشکش

مسٹر جناح ارادے کے پکے تھے

ناقابل تلافی نقصان

خطرناک قابلیت

مسٹر جناح نے پاکستان بنوایا

نیا آرڈیننس

ملک کے اندر ہنگامی صورت حالات کا اعلان کر دیا گیا — حیدر آبادی فوج کے سخت مقابلہ کے باوجود ہندی فوج کی شاندار پیشقدمی

گورنر جنرل ہند کا ہنگامی اعلان

مزید آرڈی نینس جاری کئے جانیوالے ہیں

نئی دہلی ۔ ۱۴ ار ستمبر ہز ایکسیلینسی گورنر جنرل نے گورنمنٹ آف انڈیا ایکٹ کی دفعہ ۱۰۲ کے تحت "ملک کے اندر ہنگامی صورت حالات" کا اعلان کر دیا ہے ۔ ان کا اعلان یہ ہے ۔

"میں چکرورتی راجگوپال آچاری گورنر جنرل ہند سمجھتا ہوں کہ ہندستان کی سلامتی کو اندرونی فسادات سے فوری خطرہ لاحق ہو گیا ہے ۔ چنانچہ میں گورنمنٹ آف انڈیا ایکٹ کی دفعہ ۱۰۲ کے تحت فرمان ہذا کے ذریعہ اعلان کرتا ہوں کہ ایک ہنگامی حالت پیدا ہو گئی ہے جس میں ہندستان کی سلامتی اندرونی بدامنی سے خطرہ میں پڑ گئی ہے ۔"

گورنر جنرل کے اس اعلان سے یہ مطلب لیا جاتا ہے ۔ کہ یہ ایک احتیاطی اقدام ہے ۔ جس کے ذریعہ حکومت ہند حیدر آباد اور اس سے پیدا شدہ صورت حالات پر قابو پا لے گی ۔

اس امر کی تشریح کی گئی ہے کہ گورنمنٹ آف انڈیا ایکٹ کی دفعہ ۱۰۲ کے تحت دو قسم کی ہنگامی صورت حالات کا اعلان کیا جا سکتا ہے ایک زمانہ جنگ کے وقت اور ایک اس وقت جبکہ اندرونی طور پر ہنگامہ پیدا ہو ۔ موجودہ اعلان میں جنگ کا کوئی ذکر نہیں ہے بلکہ وہ اس لئے جاری کیا گیا ہے کہ ایک ایسی ہنگامی صورت حالات پیدا ہو گئی ہے جس سے ہندوستان کی سلامتی کو خطرہ پیدا ہو گیا ہے ۔"

اس اعلان کے تحت گورنر جنرل کو صوبائی معاملات میں بھی اختیارات حاصل ہو گئے ہیں ۔ خیال کیا جاتا ہے کہ اہم معاملات کے سلسلہ میں آج بعض آرڈی نینس جاری کئے جائینگے ۔

ڈاکٹر دادو کے پاسپورٹ کی ضبطی

اقوام متحدہ مداخلت نہیں کرے گی

پیرس ۱۴ ار ستمبر ۔ آج اقوام متحدہ کے ایک ترجمان نے کہا ہے کہ اب جبکہ جنوبی افریقہ کی حکومت نے ڈاکٹر دادو اور ڈاکٹر نائیکار کو پیرس آنے سے روک دیا ہے ۔ اقوام متحدہ اس معاملہ میں مداخلت سے معذور ہے ۔ کیونکہ اصحاب اقوام متحدہ کے ڈیلی گیٹ نہیں ہیں ۔

نشنل انڈین آرگنائزیشن کی اگزیکٹو کمیٹی نے اس سلسلہ میں اقوام متحدہ کے سکریٹری جنرل اور برطانیہ ، ہند اور پاکستان کے بڑے وزیروں اور امریکہ فرانس کے پردھانوں اور ۵۱ اقوام کے ڈیلی گیشنوں کے لیڈروں کو پروٹسٹ کا ریزولیوشن بھیجا ہے ۔

حکومت ہند نے ایک مستحسن اقدام کیا ہے

حیدر آباد کے خلاف کارروائی پر دہلی کے مسلم لیڈروں کا بیان

دہلی ۱۴ ار ستمبر دہلی کے ۵ مسلم لیڈروں نے جن میں حضرت مولانا احمد سعید ، میر مشتاق احمد سکریٹری نیشنلسٹ پارٹی اور حال احمد زبیری وائس پریذیڈنٹ دہلی شامل ہیں ایک مشترکہ بیان میں نظام کے خلاف ہند [illegible] کی فوجی کارروائی کا خیر مقدم کیا ۔ بیان میں کہا گیا کہ حکومت ہند نے حیدر آباد کے مظلوم عوام کو رضاکاروں کی بربریت سے بچانے کے لئے مستحسن اقدام کیا ہے

امن قائم رکھنے کیلئے حکومت سے تعاون کرو

وزیر اعظم یوپی پنڈت پنتھ کی عوام سے اپیل

لکھنؤ ۱۴ ار ستمبر ۔ آج یوپی کے وزیر اعظم پنڈت گوبند بلبھ پنت نے صوبہ کے اخبارات اور عوام سے اپیل کی وہ امن برقرار رکھنے کے کام میں حکومت کے ساتھ دلی تعاون کریں ۔ انہوں نے کہا کہ حیدر آباد کا مسئلہ ایک خالص سیاسی مسئلہ ہے اور اسے ہرگز فرقہ وارانہ مسئلہ نہیں ایک خالص سیاسی مسئلہ ہے اور اسے ہرگز فرقہ وارانہ مسئلہ نہیں سمجھنا چاہیئے ۔

کونسل ہاؤس میں اخبار والوں کے نمائندوں اور پریس کی ... کمیٹی کے سامنے تقریر کرتے ہوئے آپ نے کہا حیدر آباد کا مسئلہ خالص سیاسی مسئلہ ہے اور ہندوستانی فوج کا داخلہ کی ضرورت اس لئے پیش آئی تاکہ حیدر آباد کے عوام کے جمہوری حقوق کو بلند کیا جا سکے اور انہیں رضاکاروں کے مظالم سے بچایا جا سکے ۔

میں چاہتا ہوں کہ لوگ اس اقدامات حیدر آباد کے مسئلہ کو اسی زاویہ سے دیکھیں ۔ ہماری ایک جمہوری حکومت ہے اور جہاں تمام شہریوں ہندوؤں مسلمانوں سکھوں کو مساوی حقوق حاصل ہیں وہ لوگ جو حیدر آباد کے مسئلہ کو فرقہ وارانہ مسئلہ سمجھتے ہیں ۔ وہ اپنے ملک سے غداری کرتے ہیں اور اس کا نہ غداری کرتے ہیں ۔ اور جس کی سربلندی کے لئے ہندوستانی فوجیں حیدر آباد میں داخل ہوئی ہیں ۔

انہوں نے کہا کہ تمام لوگ امن و امان برقرار رکھ کر اور مذہب اعتقادات پات کی تمیز کے بغیر دوستانہ تعلقات بڑھا کر حکومت کی اور اپنی مدد کر سکتے ہیں ۔

حکومت کے مفاد کے خلاف ہر کارروائی سے حکام کو سختی کے ساتھ نمٹنا ہو گا اور اپنے ہاتھ میں قانون لینے والوں کو سخت سزا دی جائے گی ۔ اگر آپ ایسا کرتے ہیں تو ایک جرم کا ارتکاب کرتے ہیں اور حکومت کے کام میں رکاوٹ ڈالتے ہیں مخالف کی خلاف ورزی قانون شکنی اور لاقانونیت کی شکل میں ظاہر ہوتا ہے تو مجرم کو سزا دینا حکومت کا فرض ہے ۔

[illegible] امن قائم رکھنے کے ... کی امداد کا خواہش رکھنے والوں کو متنبہ کیا کہ حکومت ان کے خلاف سخت اقدام کرے گی ۔ انہوں نے امید ظاہر کی کہ اس موقع پر اخبارات خود فیصلہ کریں گے کہ انہیں اس موقعہ پر کیا رویہ اختیار کرنا چاہیئے ۔

برطانوی پارلیمنٹ میں شاہ جارج کی تقریر

لندن ۱۴ ار ستمبر آج ملک معظم نے پارلیمنٹ کے دونوں ایوانوں کے اجلاس کو مخاطب کرتے ہوئے فرمایا کہ میری دولت مشترکہ ملایا میں امن و امان قائم کرنے اور تشدد کو دبانے کا تہیہ کر لیا ہے جس نے اس جزیرہ نما کے امن و امان میں خلل ڈال رکھا ہے ۔ پولیس کی تعداد بڑھا دی گئی ہے ۔ اور یہاں سے مزید فوج بھیجی گئی ہے بادشاہ کی تقریر ایوان امرا میں لارڈ چانسلر اور ایوان عام میں اسپیکر نے پڑھ کر سنائی ۔ اس تقریر میں بادشاہ نے واضح کیا تھا کہ حکومت برطانیہ نے پچھلے سال حکومت ہندوستان اور حکومت پاکستان سے مالی معاہدات کر لئے ہیں ۔ کل کا اجلاس خصوصی ایک سرکاری بل پر غور کرنے کے لئے طلب کیا گیا ہے ۔ بل کا مقصد ایوان امرا کے اس اختیار کو کم کرنا ہے جو اسے ایوان عام کے منظور کردہ قانون کو کھٹائی میں ڈال دینے کے متعلق حاصل ہے

بمبئی میں شناختی پریڈوں کی تفصیلات

(گاندھی جی کا مقدمہ قتل)

چیف پریسیڈنسی مجسٹریٹ بمبئی کی شہادت

دہلی ۱۴ ار ستمبر آج مسٹر آتما چرن اسپیشل مجسٹریٹ کی عدالت میں مسٹر اودکار ایچ براؤن چیف پریسیڈنسی مجسٹریٹ بمبئی نے شہادت دی ۔ مسٹر براؤن نے کہا انہوں نے گاندھی جی کے مقدمہ قتل کے سلسلہ میں گیارہ شناختی پریڈیں کرائیں پہلی پریڈ ۲۱ فروری کو دوسری ۶ مارچ کو تیسری ۱۶ مارچ کو چوتھی ۲۲ مارچ کو پانچویں اور چھٹی ۲۴ مارچ کو ساتویں اور آٹھویں ۲۰ مارچ کو نویں ۲۱ مارچ کو دسویں ۶ اپریل کو اور آخری پریڈ ۹ اپریل کو ہوئی ۔

میں نے ملزمان کو بتا دیا کہ ان کے مفاد کو مد نظر رکھا جائے گا ۔ میں نے ایک آنریری مجسٹریٹ کو ہدایت کی کہ وہ پولیس سے ملزمان کا چارج لے اور انہیں شناخت پریڈ کے لئے میرے پاس بغیر کسی پولیس افسر کی نگرانی میں لائے ۔ وہ انہیں لایا تب سے ان ایام میں ملزمان کو اپنے چیمبر کے قریب ایک کمرہ میں رکھا اور ایک اور آنریری مجسٹریٹ کی ڈیوٹی لگائی اور اسے ہدایت کی کہ کسی آدمی کو آنے اور ملزمان سے ملنے کی اجازت نہ دی جائے ۔

شناختی پریڈ کے انتظامات

میں نے میمبر کے برآمدہ میں چولہ پر ملزمان کو دوسرے آدمیوں کے ساتھ مل جل کر بیٹھنے کے لئے کہا کہ میں نے انہیں کپڑے بدلنے کا بھی موقعہ دیا میں نے انہیں یہ بھی کہہ دیا کہ وہ اپنی سیٹیں بھی بدل سکتے ہیں اس کے بعد میں ان کو ایک اور آنریری مجسٹریٹ کے چارج میں چھوڑ کر اپنے چیمبر میں گیا اور ایک ایک شناخت کنندہ گواہ کو اپنے ساتھ لایا ۔ میں نے تب گواہوں سے کہا کہ وہ ان ملزمان کی شناخت کریں جن کو انہوں نے دیکھا ہے یا جانتے ہیں جب گواہ ملزمان کی شناخت کر چکتا تب میں اسے اپنے چیمبر میں واپس کرہ میں بھیج دیتا تھا وہاں بھی ایک آنریری مجسٹریٹ کی ڈیوٹی لگائی گئی تھی پریڈ کے موقعہ پر کوئی پولیس والا وہاں موجود نہ تھا ۔ گواہ نے مزید بیان کیا کہ جو تین پریڈیں الگ الگ نوٹس کی مرتب کرنے کے بعد انہیں منتقل کر دیا ۔ میں نے جو دوسرے آدمی شناخت پریڈ میں کئے تھے وہ ملزمان کی شکلوں سے ملتے جلتے تھے ۔ وہ صاف گواہ داڑھی والا کبڈ گے بھی ان میں شامل تھا اس لئے بھی دو داڑھی والے آدمی بھی شناخت پریڈ میں شامل کرنے پڑے یہی طریقہ ان تمام گیارہ پریڈوں میں استعمال کیا گیا ۔

اس کے بعد گواہ نے مختلف شناخت پریڈوں کی تفصیل بیان کیں

پیچ کے بعد کی کارروائی

مسٹر او کے ویکس ناتھورام گوڈسے کی جرح کے جواب میں کہا کہ شناخت پریڈ کے دوران ناتھورام گوڈسے اور آپٹے نے ایک دفعہ یہ شکایت کی تھی کہ انہیں ایسی جگہ رکھا گیا ہے جہاں انہیں دیکھا جا سکتا ہے ایک دفعہ انہوں نے یہ شکایت بھی کی تھی دہلی میں بعض گواہوں کو انہیں دیکھنے کا موقعہ دیا گیا ان دونوں ملزمان نے مجھے نوٹ نیچ نامہ میں نوٹ کئے جانے کے لئے درخواست کی تھی لیکن میں نے انہیں مشورہ دیا تھا کہ وہ یہ شکایت سماعت کنندہ عدالت میں رکھ سکتے ہیں ۔ نیچ کا مرقعہ ہے میں اس وقت نیچ نامہ لکھ رہا تھا ۔ انہوں نے کھانے کی جگہ بتائی تھی اور کہا تھا کہ اس وقت وہاں ایک مجسٹریٹ بھی بیٹھا تھا جبکہ انہیں تین چار گواہوں کو دکھایا گیا تھا ان کی طرف سے میمو نڈم مرتب کئے جانے کی بھی درخواست کی تھی ۔ یہ درست ہے کہ ایک دفعہ ایک پولیس افسر گواہوں کو وہاں ملزمان کو دکھلانے کے لئے لایا تھا ۔ وہ پنجابی پولیس افسر تھا میں نے اسے وہاں سے نکال دیا ۔ ملزمان کو اس واقعہ کا علم نہیں ہو سکتا تھا کیونکہ انہوں نے اس پولیس افسر کو نہیں دیکھا تھا ۔ ... میں خود شناخت کنندہ کو بلانے گیا تھا ۔ اور واپسی پر میں نے اس پولیس افسر کو دیکھا ۔ ریمانڈ کے بعد ملزمان پولیس کی حراست میں تھے یہ معلوم نہیں کہ انہیں کہاں رکھا گیا تھا یہ درست ہے کہ ایک دفعہ ناتھورام گوڈسے اور آپٹے نے شکایت کی تھی کہ انہیں قانونی مشورے کی ضرورت ہے اور پولیس نے انہیں اس معاملہ میں امداد کرنے سے انکار کر دیا ہے ۔ میں نے پولیس افسر کو ہدایت کر دی تھی کہ وہ ملزمان کو قانونی مشورہ کا موقع دیں گے اور اس حکم کی تکمیل ہو گئی تھی ۔ کیونکہ میں نے ریمانڈ کے وقت ملزمان سے دریافت کر لیا تھا اور اس کی تصدیق ہو گئی تھی ۔

ساورکر کی شکایت

گواہ نے مزید کہا کہ ۴ مئی ۱۹۴۸ء کو ساورکر کی طرف سے ایک وکیل پیش ہوا ۔ جس نے ضمانت کے لئے درخواست دی ۔ اس کا اندراج ریکارڈ میں موجود ہے مجھے یہ یاد ہے کہ ایک یا دو بار ... ملزمان کی طرف سے ایک وکیل پیش ہوتا تھا لیکن مجھے نام قطعی یاد نہیں مسٹر ... وکیل ساورکر ... دوسرے ملزمان کی طرف سے پیش ہوتے ۔

آخری ریمانڈ پر میں نے مقدمہ ... کا حکم دے دیا ساورکر کا مقدمہ باقی ملزمان سے الگ تھا میں نے ساورکر اور ... کے علاوہ باقی ملزمان کو دہلی منتقل کئے جانے کا حکم دیا تھا ناتھورام گوڈسے اور آپٹے کی شکایت جیل حکام کے متعلق تھی یہ شکایت صرف ... مجھے یاد نہیں کہ شکایت ان کی کسی پہلی بار ... ریمانڈ کے موقع کی گئی ۔

مجسٹریٹ کے متعلق شکایت

مجھے ناتھورام گوڈسے اور ایک مجسٹریٹ کے متعلق شکایت کی تھی کہ اس کے سامنے گواہوں کو ملزمان دکھائے گئے لیکن مجھے یاد نہیں کہ اس کا نام بھی بتایا گیا تھا لیکن کشن چند مجسٹریٹ کا نام نہیں لیا گیا ۔ میں شکایت کو سب ملزمان کی طرف سے تصور کرتا ہوں میں اپٹے کو ان کا ترجمان سمجھتا ہوں ۔ اس لئے کرکرے نے بھی شکایت کی ہے مسٹر بینرجی کی جرح کے جواب میں گواہ نے کہا کہ مدن لال کو ۹ ۔ فروری کو میری عدالت میں پہلی بار ریمانڈ کے لئے پیش کیا گیا تھا لیکن پولیس کی رپورٹ سے پتہ چلتا ہے کہ وہ ۲۰ جنوری کو گرفتار ہوا ریمانڈ کی درخواست سے یہ پتہ نہیں چلتا کہ اس سے پہلے بھی کسی مجسٹریٹ سے ریمانڈ حاصل کیا گیا ہے ۔

میں نے پولیس حکام سے دریافت کیا تھا کہ ایسا مقدمہ کی سماعت دہلی میں ہو گی ۔ پہلے ریمانڈ دہلی سے حاصل کئے گئے میں نے مدن لال کے سلسلہ میں ۹ ریمانڈ دیئے ۔

زیر دفعہ ... سٹی پولیس ایکٹ مجھے اختیار ہے کہ میں ۱۴ دن کے لئے ملزم کا ریمانڈ پولیس کو دیدوں اور حتی بار چاہوں دیدوں ۔ میں نے ناراین ... اور آگرہ کا بیان قلم بند کیا ہے ۔

مسٹر من راج مہتہ آف لاہور کی جرح کے جواب میں گواہ نے کہا کہ یہ درست ہے کہ شنکر کے متعلق بتایا گیا تھا کہ وہ تلنگو ہی جانتا ہے شنکر نے اپنے لباس کو بیان تک تبدیل کیا کہ وہ مسلمان سی معلوم دیتا تھا ناتھورام گوڈسے نے اپنا لباس تبدیل نہیں کیا یہ درست ہے کہ صرف ایک شنکر ہی تھا جو جناح کیپ شناخت کے وقت پہنے تھا ۔ لیکن ٹوپی اس نے اپنی نہیں پہنی ۔ مسٹر بھوپٹکر کے ایک سوال کے جواب میں گواہ نے کہا کہ ساورکر نے ایک دفعہ شکایت کی تھی کہ تمام ملزموں کو ایک کمرے میں بند کیا گیا تھا اس سلسلہ میں ساورکر نے درخواست بھی دی تھی ۔

مجھے یاد ہے کہ ڈاکٹر صاحب نے مجھے بیان دیا تھا اس نے انگریزی میں بیان دیا ۔ اس نے اسے پڑھ کر دستخط کئے ۔ میں نے اس کا حرف بحرف بیان قلمبند نہیں کیا ۔ مسٹر شنا نیا بانی ہو ... انسپکٹر کا بیان بھی میں نے قلم بند کیا تھا ۔

گواہ نے مسٹر دفتری کے ایک سوال کے جواب میں کہا کہ شنکر نے جناح کیپ شناخت پریڈ کے لئے کچھ دیر کے لئے مانگ لی تھی ۔ لیکن بعد ازاں واپس کر دی ۔ گواہ کا بیان ختم ہو گیا اور سماعت کل پر ملتوی ہو گیا ہے ۔

برطانوی اخبارات

لندن ۔ ۱۴ ار ستمبر کل شام کو نکلنے والے برطانوی اخبارات نے حیدر آباد میں ہندوستانی فوجوں کے داخلہ کی خبر صفحہ اول پر جلی عنوانات سے شائع کی ۔

متعدد شہروں پر قبضہ کر لیا گیا

جنوبی کمان کے ہیڈ کوارٹر کا اعلان

پونا ۔ ۱۴ ار ستمبر ۔ ہندستانی جنوبی کمان کے ہیڈ کوارٹر سے جو تازہ ترین اطلاعات موصول ہوئی ہیں ان سے پتہ چلتا ہے کہ ریاست حیدر آباد کے نظم و نسق کو مستحکم کرنے کے لئے حکومت ہند نے جو پولیس کارروائی کی ہے وہ بہت کامیاب رہی جوں جوں ہمارے فوجی دستے آگے بڑھ رہے ہیں ریاستی فوجوں اور رضاکاروں میں انتشار پیدا ہو رہا ہے ۔

کہیں بھی شدید مزاحمت کی گئی ۔

تلجاپور پر قبضہ ہو گیا ہے اور جالنہ پر جہاں کہ ہندستانی فوجیں دستے آرہی ہیں ... سے بڑھ رہی ہیں ۔ بیلی قدم سے ورنگل آباد کے بری علاقے کے ... کے مکانات ہو گئے ہیں اور منتظر ہے ... زبردست ساننے سے آگر شلے والی ہیں ۔

ریاست حیدر آباد کے جنوبی سرحد پر جانے والے در رایچور ضلع میں کے گبرگہ ... مقام پر قبضہ ہو جانے سے جنوبی اور جنوب مشرقی رسد کا سلسلہ پوری طور پر ہماری فوجوں کے قبضہ میں آ گیا ہے شاہی ہندستانی فضائیہ کے ہوائی جہاز بھی پولیس کارروائی میں حصہ لے رہے ہیں ۔ ... طرف سے ریاستی فوجوں کے مورچوں پر بمباری کی گئی ہے حیدر آباد کی طرف سے کسی قسم کی فضائی مزاحمت کی کوئی اطلاع نہیں ملی ہے ۔

حیدر آباد روڈ پر شولاپور کی جانب سے بڑھنے والے دستوں کی زبردست مزاحمت کی گئی ۔

ضلع بیدر میں کہ سکندر آباد کے شمال مغرب میں ہماری علاقہ ... رضاکاروں کا مضبوط گڑھ ہے وہاں ... پر قبضہ کر لیا گیا ہے ... تعجب خیز مرتبہ ہوا ہے ۔

اس اقدام کی وجہ سے ... کی ۸۰ میل ... کی طرف بڑھ رہے ہیں ... بادشاہ ... ۱۴ ... حاصل ہوئی اور ... پر قبضہ کر لیا گیا ۔ ... دوران میں توپ خانہ اور ہوائی جہازوں نے ... ادا کیا ۔

سخت مقابلہ

جن شہروں پر ... قبضہ ہو گیا ہے ان میں ... شولاپور میں ایک تاریخی مقام ... ۸ میل ... ۱۵ میل ... ریلوے اسٹیشن ... تقریباً ۲ میل ... پر قبضہ ...

بلا امتیاز مذہب و ملت حیدر آباد کے تمام امن پسندوں کی حفاظت کی جائیگی

جنوبی کمان کے جنرل آفیسر کمانڈنگ انچیف کا فرمان امروز

نئی دہلی ۱۳ ار ستمبر جنوبی کمان کے جنرل آفیسر کمانڈنگ لفٹیننٹ جنرل بہادر مہاراج راجندر سنگھ جی نے اپنی کمان کے سب سپاہیوں اور افسروں کے نام فرمان جاری کرتے ہوئے کہا ہے کہ حیدر آباد میں سب فرقوں کے امن پسند دہشت زدہ ہیں اور لاچاری کی زندگی بسر کر رہے ہیں ۔ آپ ہماری حکومت کی ہدایت کے مطابق فرقہ مذہب اور عقیدہ کے امتیاز کے بغیر تمام امن پسند لوگوں کی حفاظت کیجئے گا ۔

مسٹر راجندر سنگھ جی نے فوج کے نام جو فرمان امروز جاری کیا ہے اس کا پورا مضمون حسب ذیل ہے ۔

ریاست حیدر آباد میں جس کے فرمان روا ہز اگزالٹڈ ہائی نس نظام ہیں ۔ گڑ بڑ پھیلی ہوئی ہے ۔ ایسا معلوم ہوتا ہے کہ ان کی حکومت کا کوئی اختیار باقی نہیں رہا اور وہاں ایسی گڑ بڑ پھیلی ہوئی ہے جو پہلے کبھی دیکھنے میں نہیں آئی ۔

ریاست حیدر آباد میں سب فرقوں کے لوگ دہشت زدہ ہیں اور لاچاری کی زندگی بسر کر رہے ہیں ۔ یہ مشکلات ایک غیر حیدر آبادی قاسم رضوی کے جنونی پیروؤں کی وجہ سے پیدا ہوئی ہیں ۔ اس شخص کو حیدر آباد کے فرماں روا کا مفاد عزیز نہیں ہے ۔ اس کے پیروؤں کو ریاست کی پولیس مدد پہنچا رہی ہے اور یہ لوگ اپنے ہی علاقہ میں قتل آتش زنی لوٹ مار اور اغوا سے مطمئن نہیں ہیں ۔ اور انہوں نے اپنے حلقہ عمل کو سرحد پار ہندیونین کے علاقے میں بھی وسعت دی ہے ۔

ہماری جمہوری حکومت نے گذشتہ چھ ماہ سے بھی زیادہ عرصہ میں ہر امن کوشش کی اور سمجھانے بجھانے کا ہر طریقہ استعمال کیا تاکہ ہز اگزالٹڈ ہائی نس نظام اور ان کے مشیر سمجھ سکیں کہ انسانیت کے اصولوں کی وعدوں اور معاہدوں کی یہ خلاف ورزی اب مزید برداشت نہیں کی جا سکتی لیکن امن پسندانہ درخواستوں کی شنوائی نہیں ہوئی ۔

ہماری سیدھی سادی اور فیاضانہ اور صابرانہ کوششوں کو ہماری کمزوری سمجھا گیا اور زیادہ مظالم کئے گئے ۔ اس لئے ہماری حکومت نے فیصلہ کیا ہے کہ ریاست حیدر آباد میں امن اور سلامتی قائم کی جائے یہ کام میری کمان کی فوجوں کو کرنا ہے ۔

امن و امان قائم کرنے کے لئے ابتدائی اقدام کے طور پر اور اپنے فرض کی بجا آوری کے لئے ہماری حکومت نے فیصلہ کیا ہے کہ حیدر آباد کے قرب و جوار میں سکندر آباد اور ترمل گھری اور بولارم میں ہند کی مملوکہ بارکوں میں ہندوستانی فوج رکھی جائے ۔ اس لئے آپ حیدر آباد کے علاقہ میں ریاست کی امن پسند آبادی کے لئے پھر سے امن اور خوشحالی قائم کریں گے ۔ ان تمام سپاہیوں سے جو آپ کے ہمراہ ہیں ... ہر مزاحمت کو کچل دیجئے ۔ آپ ہماری حکومت کے مطابق مذہب فرقے اور عقیدے کے امتیاز کے بغیر امن پسند لوگوں کی حفاظت کریں گے ۔

مجھے یقین ہے کہ آپ اپنی بہادری اور انسانی اخلاق اور برتاؤ سے ہندوستانی فوج کی شاندار روایات اور شہرت کو قائم رکھیں گے اور اس طرح ہماری حکومت کے وقار کو اور اپنے سپاہیوں کی ساکھ دنیا کی نظروں میں بڑھائیں گے ۔

گڑ بڑ اور دکھ کو جلد سے جلد دور کرنے کے مقصد کی معقولیت پر پوری طرح اعتماد کرتے ہوئے بڑھو آگے بڑھو

خدا آپ کے ساتھ ہو اور آپ کو بامراد اور کامران کرے ۔

بمبئی میں سائرن لگا دیئے گئے

بمبئی ۱۴ ار ستمبر ۔ بمبئی میں بعض مقامات پر سائرن لگا دیئے گئے ہیں تاکہ ضرورت پڑنے پر ہوم گارڈ کو ڈیوٹی پر بلایا جا سکے ۔ چونکہ ہوم گارڈ شہر کے مختلف حصوں میں پھیلے ہوئے ہیں اور انہیں تھوڑے سے وقت کے نوٹس پر طلب کرنا مشکل ہے اس لئے مذکورہ بالا طریقہ اختیار کرنا ضروری سمجھا گیا ہے ۔

ہوم گارڈ کو مطلع کر دیا گیا ہے کہ وہ ہیڈ کوارٹر کی ہدایات کے بموجب اپنے پولیس اسٹیشنوں میں اطلاع دیں عوام کو مطلع کیا گیا ہے کہ سائرن کا مقصد صرف ہوم گارڈ کو مطلع کرنا ہے اور کوئی مقصد نہیں ۔

ضلع گوڑگاؤں میں میوؤں کی حالت اور خراب ہو گئی

سب لوگ فاقہ کشی کی زندگی گذار رہے ہیں

اس وقت ضلع گوڑگانواں میں جو میو بستے ہوئے ہیں ان کے حالات کو دیکھ کر حیرانی ہوتی ہے کہ کس طرح یہ بے گھر اشخاص اپنا وقت پورا کر رہے ہیں۔ ایک مشکل انسان کی عقل و فہم بھی ان اہم مشکلات کو تسلیم کرنے پر مجبور ہے جن میں یہ خانہ بدوش مبتلا ہیں۔ ان کی مشکلات پوشیدہ نہیں ہیں ... [illegible]

ان چند مشکلات جو درپیش ہیں یہ ہیں: ۱۔ چونکہ پوری قوم زراعت پیشہ ہے سامان کاشتکاری برباد ہو چکا ہے۔ بغیر امداد کے کاشتکاری کرنے کی طاقت ختم ہو چکی ہے۔ ... ۲۔ روزگار اس علاقہ میں بالکل نہیں ہے جس سے کہ محنت مزدوری کر کے اپنا پیٹ پال سکے۔ ۳۔ اناج کی گرانی بڑھتی جا رہی ہے اور اس کے لئے بڑی مشکلات پیش آ رہی ہیں۔ ۴۔ اس سال اس علاقہ میں فصل ساونی بہت کم تر کاشت ہوئی ہے۔ وہ بھی نہایت خراب حالت میں ہے۔ جس سے بھوک اور بیکاری میں دن بدن اضافہ ہو رہا ہے۔ ۵۔ بھیرے بانے جانے کا انتظار۔ ... [illegible]

(سفید خاں دھرنیکا میوات)

پٹنہ میں بیس ہزار آدمی خانماں برباد ہو گئے

پٹنہ ۱۳ ستمبر۔ دریائے گنگا کی طغیانی سے علاقہ ... بیس ہزار آدمی بے گھر ہو گئے ... [illegible]

حیدرآباد اور ہندوستان کے درمیان تار و ٹیلیفون کا سلسلہ ٹوٹ گیا

نظام فوج نے سکندرآباد کے ہندوستانی ایکسچینج کے دفتر پر قبضہ کر لیا

بمبئی ۱۳ ستمبر۔ آج حیدرآباد ہندوستان سے مکمل طور پر کٹ گیا۔ جب کہ حیدرآباد حکام نے ہندوستانی تار و ٹیلیفون ... [illegible] ... سکندرآباد کے ٹیلیگراف آفس کو سر بمہر کر دیا ... [illegible]

ریل گاڑیاں بھی بند

بمبئی ... جی۔ آئی۔ پی کے ہیڈکوارٹر ... [illegible] ... حیدرآباد جانے والی ڈاک بھی منسوخ کر دی گئی ہے۔

دارالسلطنت

جواریوں کی سزا یابی

دہلی ۱۳ ستمبر۔ چار اشخاص جو ... روڈ پر ... کی شب کو جوا کھیلتے ہوئے گرفتار کئے گئے۔ ان پر دہلی کے ریذیڈنٹ مجسٹریٹ نے بیس بیس روپے جرمانہ کیا۔

باعزت بری

دہلی ۱۳ ستمبر۔ ... نامی ایک ڈرائیور کے قتل کے الزام میں مقدمہ چل رہا تھا۔ ان کو دہلی کے ڈسٹرکٹ اینڈ سیشن جج نے باعزت طور پر بری کر دیا۔

ایک ڈرائیور گرفتار

دہلی ۱۳ ستمبر۔ ایک موٹر ڈرائیور جو ... مقدمہ قتل کے سلسلہ میں ملزم ہے۔ اس کی بابت بیان کیا جاتا ہے کہ وہ پٹرول فروخت کرتا ہوا گرفتار ہوا ہے ... [illegible]

تغلق روڈ پر جھگڑا

دہلی ۱۳ ستمبر۔ معلوم ہوا ہے کہ تغلق روڈ کے نزدیک ... [illegible] ... پولیس تحقیقات کر رہی ہے۔

موٹر ڈرائیور کو سزا

دہلی ۱۳ ستمبر۔ ... نامی ایک موٹر ڈرائیور کو ... مجسٹریٹ درجہ اول نے چھ ماہ قید سخت کی سزا دی۔ ملزم کے بے احتیاطی سے موٹر چلانے کی وجہ سے گیان ... نام کا ایک دس سالہ لڑکا ... کے نیچے آ کر مارا گیا تھا۔

دہلی میں حادثات

دہلی ۱۳ ستمبر۔ ... دہلی میں چار حادثات پیش آئے ان میں دو آدمی مارے گئے اور چھ زخمی ہوئے۔ ایک آدمی دہلی ریلوے اسٹیشن پر ایک ٹرک سے ٹکرا کر گرا اور مارا گیا۔ ... [illegible]

دہلی کانگریس کا جلسہ

قومی ترانہ پر غور

دہلی ۱۳ ستمبر۔ معلوم ہوا ہے کہ قومی ترانہ کے مسئلہ پر دہلی کانگریس میں سخت اختلاف رائے پیدا ہو گیا ہے۔ جب قومی ترانہ کے مسئلہ پر غور کرنے کے لئے ایگزیکٹو کا اجلاس ہوا تو بعض رکنوں نے جن گن من کی حمایت کی اور بعض لوگوں نے بندے ماترم کی۔ لیکن ابھی تک کوئی فیصلہ نہ ہو سکا۔

نوکر روپیہ لیکر بھاگ گیا

دہلی ۱۳ ستمبر۔ چاندنی چوک کے ... اس کی آہنی سیف سے چھ ہزار روپے نکال کر بھاگ گیا۔ ... [illegible]

چار سال قید سخت کی سزا

دہلی ۱۳ ستمبر۔ ... نامی ایک ملزم جس پر ڈاکہ اور قتل کی کوشش کرنے کے الزام میں مقدمہ چل رہا تھا اس کو ایڈیشنل جج دہلی نے چار سال قید سخت کی سزا دی۔ ... [illegible]

گارڈن پارٹی

... [illegible]

حیدرآباد کی حمایت میں وزیراعظم پاکستان کی کوٹھی کے سامنے مظاہرے

حیدرآباد انجمن کا پاکستانیوں کو اکسانے کا مذموم اقدام

کراچی ۱۳ ستمبر۔ ایسوسی ایٹڈ پریس آف انڈیا کی ایک اطلاع مظہر ہے کہ کل رات تقریباً پچاس ہزار آدمیوں کے ایک اجتماع نے پاکستان کے وزیراعظم مسٹر لیاقت علی خاں کی کوٹھی پر پہنچ کر دو گھنٹے تک مظاہرہ کیا اور وزیراعظم سے مطالبہ کیا کہ وہ حیدرآباد کو ہندوستان کے اچانک حملے سے بچانے کے لئے فوری کارروائی کریں۔

مظاہرین جب وزیراعظم کی کوٹھی کے گرد جمع ہو گئے تو انہوں نے "حیدرآباد زندہ باد" کے نعرے لگا کر شور برپا کر دیا۔ ... راستہ بند رہا۔ مظاہرین اپنے چار نمائندوں کا صبر و استقلال کے ساتھ انتظار دیکھتے رہے جنہیں وزیراعظم نے بات چیت کرنے کے لئے بلایا تھا۔ جس وقت یہ چاروں وزیراعظم کی کوٹھی سے باہر آئے تو مظاہرین نے "پاکستان زندہ باد" اور "حیدرآباد زندہ باد" کے نعرے لگا کر ان کا استقبال کیا۔

سندھ صوبائی مسلم لیگ کے آرگنائزر مسٹر یوسف ہارون نے جو اس بات چیت میں شریک تھے مسٹر لیاقت علی خاں ...

کی جانب سے مظاہرین کو یقین دلایا کہ حکومت پاکستان حالات سے پوری طرح با خبر ہے ... لیکن حکومت اس نازک مسئلہ کے بارے میں جو کچھ سوچ رہی ہے اسے ظاہر کرنا پبلک مفاد کے خلاف ہے۔

اس یقین دہانی کے بعد وزیراعظم اور ان کے رفقاء کار عوام کے جذبات سے باخبر ہو گئے ہیں۔ مظاہرین منتشر ہو گئے ہیں۔

"حیدرآباد ویلفیئر ایسوسی ایشن" نے اس مظاہرہ کو ترتیب دیا تھا۔ ایسوسی ایشن قبل ازیں ایک جلسہ عام کے اندر ہندوستان کے خلاف حیدرآباد کے اقدام کی حمایت کر چکی ہے۔

حیدرآباد کا معاملہ فرقہ وارانہ نوعیت نہیں رکھتا

شیر کشمیر شیخ عبداللہ کا بیان

سری نگر ۱۳ ستمبر۔ شیر کشمیر شیخ محمد عبداللہ نے آج ایک بیان دیتے ہوئے حیدرآباد میں ہندوستانی فوجوں کے داخلہ کا ذکر کیا۔ انہوں نے کہا کہ حیدرآباد کی لڑائی ترقی پسند اور جمہوری اصولوں اور رجعت پسند نظریوں کے مابین ہو رہی ہے۔ حیدرآباد میں ظلم کے خاتمہ سے ہندیں ہر جگہ اور بالخصوص کشمیر میں بھی مظالم کا خاتمہ ہو جائے گا۔ انہوں نے مزید کہا کہ حیدرآباد کا معاملہ فرقہ وارانہ نوعیت کا نہیں ہے۔ میں سمجھتا ہوں کہ دنیا بھر کے ترقی پسند عنصر کی نیک خواہشات ہندوستانی فوجوں کے ساتھ ہیں۔

آخر میں انہوں نے کہا کہ ہندی فوجوں کو دوسری بار یہ موقعہ ملا ہے کہ وہ ریاستی عوام کو بربریت اور ظلم سے نجات دلائیں۔

سی۔ پی میں بعض مسلمانوں کو حفاظتی حراست میں لیا جائیگا

وزیراعظم سی۔ پی کی امن رکھنے کے لئے اپیل

ناگپور ۱۳ ستمبر۔ آج سی۔ پی کے وزیراعظم مسٹر شکلا نے ایک بیان میں صوبہ کے شہریوں سے امن و امان کو برقرار رکھنے اور حیدرآباد میں ہندوستانی فوجوں کے داخلہ سے مشتعل نہ ہونے کی اپیل کی ہے۔

انہوں نے کہا ہے کہ ہم نے ہر امکانی صورت حال کا مقابلہ کرنے کے لئے وہ تمام انتظامات کر لئے ہیں جو انسانی طور پر ممکن ہیں۔ اگر کوئی اکا دکا واقعہ ہو جائے تو لوگوں کو دہشت زدہ نہ ہو جانا چاہیے۔ انہوں نے مسلمانوں سے خاص طور پر اپیل کی کہ وہ ہر ممکن صورت حالات کا سامنا کرنے کے لئے اپنے ہندو بھائیوں کے شانہ بشانہ کھڑے ہوں۔ احتیاطی تدابیر کے طور پر ان میں سے کچھ کو حفاظت کے سلسلہ میں لینا ضروری ہو گا اور مسلمانوں کو اس قسم کے کسی اقدام کا غلط مطلب نہ لینا چاہیے۔

انہوں نے ... سے بھی امن و امان برقرار رکھنے اور فرقہ وارانہ ... کرنے کے لئے خاص طور پر اپیل کی۔

کانگریس کا شعبہ محنت

دہلی ۱۳ ستمبر۔ آل انڈیا کانگریس کمیٹی نے ایک شعبہ محنت قائم کیا ہے تاکہ ان تمام کانگریسیوں کے کاموں میں باہمی ارتباط پیدا کیا جا سکے جو صوبہ جات اور دوسرے مختلف علاقوں میں مزدوروں کی بھلائی کے کاموں میں مصروف ہیں۔

فلیگ ڈے کی تیاریاں

دہلی ۱۳ ستمبر۔ خیال ہے کہ پنڈت نہرو اور سردار بلدیو سنگھ وزیر دفاع عوام سے اپیل کریں گے کہ سابق فوجیوں اور ان کے خاندان کے لوگوں کی امداد کے لئے چندہ دیں۔ یہ بھی طے پا گیا ہے کہ ہر سال یکم اکتوبر کو فلیگ ڈے منایا جائے۔ امید کی جاتی ہے کہ فلیگ ڈے کو ہر سال منایا جایا کرے گا۔ نئی دہلی اور صوبجات میں ضروری انتظامات اور چندے جمع کرنے کے لئے انتظامات کئے جا رہے ہیں۔

امروہہ میں غلہ کی گرانی و عوام کی پریشانی

جمعیۃ العلماء امروہہ کا عظیم الشان جلسہ

امروہہ ... ستمبر گذشتہ ... جمعیۃ العلماء امروہہ کی جانب سے ایک عظیم الشان جلسہ زیر صدارت مولوی محمد ... صاحب ... منعقد ہوا ... حکیم فضل الحسن صاحب ناظم جمعیۃ العلماء ... نے حسب ذیل ریزولیوشن پیش کیا ... [illegible]

... ناظم جمعیۃ علماء امروہہ نے کہا کہ ... غریب عوام ... غلہ کی گرانی کے ساتھ ساتھ بارش کی کمی ... [illegible]

... جمعیۃ علماء امروہہ کا یہ جلسہ غلہ کی بڑھتی ہوئی گرانی اور اس کے ساتھ ساتھ دیگر اشیاء کی گرانی کو تشویش کی نظر سے دیکھتا ہے ... [illegible]

نظام کی حمایت مطلق العنانیت کی حمایت ہے

کلکتہ کے سرکردہ مسلمانوں کا مشترکہ بیان

کلکتہ ۱۳ ستمبر۔ مغربی بنگال کے ۸ سرکردہ مسلم لیڈروں نے ایک مشترکہ بیان میں کہا ہے کہ حیدرآباد کا مسئلہ ہندوستان کا خانگی معاملہ ہے اور اس معاملہ میں کوئی بیرونی مداخلت برداشت نہیں کی جا سکتی۔ نظام کی حمایت مطلق العنانی کی حمایت اور لاکھوں بے سہارا عوام کو رضاکاروں کے حوالے کرنے کے مترادف ہو گی۔ موجودہ جمہوری دور میں یہ چیز جائز نہیں قرار دی جا سکتی۔ اس بیان کے دستخط کنندگان نے تمام ہندوستانیوں بالخصوص مسلمانوں سے اپیل کی ہے کہ وہ ہند سرکار کی پوری حمایت کریں اور ہر طرح سے اس کا ہاتھ بٹائیں۔ اپیل پر جمعیۃ علماء ہند کلکتہ کے صدر مولانا محمد زمان صدیقی حسن، کلکتہ کے سابق میئر سید بدرالدجیٰ ایم۔ ایل۔ اے اور پروفیسر عبدالرحیم نے دستخط کئے ہیں۔

حیدرآباد کا شہری انتظام سنبھالنے کے انتظامات

ملحقہ صوبوں سے افسروں کو ہنگامی ڈیوٹی پر تعینات کیا جائیگا

نئی دہلی ۱۳ ستمبر۔ معلوم ہوا ہے کہ ریاست حیدرآباد میں ہندوستانی فوجوں کے اپنے مقصد میں کامیاب ہو جانے کے بعد جو چیف سول ایڈمنسٹریٹر چارج لے گا اس کے نام کا کل اعلان کر دیا جائے گا۔

چونکہ حیدرآباد کے اس فیصلہ سے کہ وہ ہندوستان کے ساتھ اپنی فوجی قوت کا مظاہرہ کرے گا ریاست کے اندر امن و قانون کا تعطل ہو گیا تھا اس لئے حکومت ہند کو کافی دقتوں کا سامنا کرنا پڑے گا چنانچہ جیسے ہی فوجی حالات اجازت دیں گے آزاد شدہ علاقوں کا انتظام سنبھال لیا جائے گا۔ صورت حالات اس سے اور بھی پیچیدہ ہے کہ ریاست کے اندر سب کچھ رضاکاروں کے ہاتھ میں ہے اس لئے یہ ممکن ہو گا کہ موجودہ افسروں کو بھی ان کی ذمہ داری کی پوسٹ پر قائم رکھا جائے اس لئے یہ خیال کیا جا رہا ہے کہ جونہی فوجی صورت حالات مستحکم ہو جائیگی حکومت ہند حیدرآباد کے اندر ہنگامی مواقع کی انجام دہی کے لئے ملحقہ صوبوں سے افسروں کو تعینات کرے گی۔

ریاست حیدرآباد کے انگریز افسر فوجی ملازمتوں سے مستعفی ہو گئے

نئی دہلی ۱۳ ستمبر۔ گذشتہ شب معلوم ہوا کہ حیدرآباد ریاستی فوج کے انگریز افسران نے ملازمتوں سے استعفے دے دیے ہیں۔ حالانکہ برطانوی ہائی کمشنر متعینہ نئی دہلی کے حلقوں سے اس کی تصدیق نہیں ہوئی ہے۔ ان کی یہ اطلاع ہے کہ افسروں نے بہار سے اس مشورہ کر مانا چاہیے کہ ہندوستان اور حیدرآباد کے درمیان ... تعلقات ختم ہونے کی صورت میں ... [illegible]

پچاس روپے انعام

میری ایک پوٹلی ۱۱ ستمبر کو تقریباً دو بجے دن کے فتحپوری یا کھاری باؤلی میں کہیں گر گئی ہے یا تانگہ میں رہ گئی ہے۔ اس پوٹلی میں میرے کچھ تالے، اسٹرخان رسیدیں، ایک پاس بک، رجسٹر حساب اور کچھ مختلف کاغذات وغیرہ تھے۔

جو صاحب یہ پوٹلی مجھ کو یا کسی پولیس اسٹیشن میں پہنچا دیں گے انہیں شکریہ کے ساتھ پچاس روپیہ نقد بطور انعام دیئے جائیں گے۔

جان محمد نقی گلی طوطہ میدہ۔ پھاٹک حبش خاں دہلی

سردار پٹیل بمبئی نہیں جائیں گے

نئی دہلی ۱۳ ستمبر۔ معلوم ہوا ہے کہ سردار پٹیل ڈپٹی پرائم منسٹر کے عنقریب بمبئی جانے کا کوئی خیال نہیں۔ ان کے لئے وہاں ان کی رہائش کے لئے کوئی انتظام نہیں ہو رہا ہے۔

اپنی قوم کے بڑے لیڈر تھے

قائد اعظم کو کرپس کا خراج عقیدت

لندن ۱۳ ستمبر۔ سر اسٹیفورڈ کرپس نے ایک بیان ... قائد اعظم ... [illegible]

برص و کوڑھ کا مکمل علاج

درویشی رجسٹرڈ ایک کامل درویش کا مجرب نسخہ ہے برص و کوڑھ کیلئے جادو اثر علاج ہے سالہا سال کے پرانے مریض اس سے اب تک سینکڑوں کی تعداد میں صحت یاب ہو چکے ہیں سکا اثر ایک ہی روز میں قطعی طور پر ظاہر ہوتا ہے چار سے چھ ماہ میں مکمل صحت ہو جاتی ہے دریافت طلب امور کے لئے ٹکٹ آنا ضروری ہے۔

ڈاکٹر قاری عزیز الرحمن درویشی فارمیسی نمبر ۵ بدلائی دت اسٹریٹ لاہور

حیدرآباد کے لوگوں کے نام فوجی کمانڈر کا فرمان

ہم دوستانہ مشن پر آئے ہیں اور سب کا تعاون چاہتے ہیں

دہلی ۱۴ ستمبر۔ ہندی فوج کے کمانڈر نے حیدرآباد کے عوام کے نام مندرجہ ذیل اعلان جاری کیا ہے۔

کئی مہینوں سے رضاکار ریاست حیدرآباد اور اس کے ملحقہ صوبوں کے نواحی علاقوں میں تمام امن پسند لوگوں کو دہشت زدہ کرتے رہے ہیں۔ حیدرآباد سرکار کو متعدد بار درخواست کی گئی کہ رضاکاروں کو خلاف قانون قرار دیا جائے لیکن اس کا کبھی کوئی تسلی بخش جواب نہیں دیا گیا۔ قتل، غارت، عورتوں کی عصمت دری، آتشزنی اور لوٹ مار کے واقعات کی رفتار دن بدن بڑھتی رہی۔ ...

مراسلات و اطلاعات

الجمعیۃ کی اشاعت بڑھائی جائے

ناظم جمعیۃ علماء فیروزآباد کی اپیل

فیروزآباد (نمائندہ الجمعیۃ) حاجی محمد ابوسعید ناظم جمعیۃ علماء فیروزآباد نے اپنے ایک بیان میں عام مسلمانوں سے عموماً اور جمعیۃ کے کارکنوں سے خصوصاً الجمعیۃ کی اشاعت بڑھانے کی اپیل کی ہے۔ آپ نے کہا کہ اگر خادمان جمعیۃ اپنا فرض محسوس کریں تو ایک ایک ترجمان الجمعیۃ ... ۔

تلاش لاپتہ

... دہلی لاہور پولیس چوکی ماڈل ٹاؤن میں سردار علی شاہ سب انسپکٹر کے یہاں چلے گئے تھے جہاں سے ان کا خط آیا تھا کہ میں بہاولپور منڈی جارہا ہوں۔ اس کے بعد سے ان کا کچھ پتہ نہیں چلا کہاں ہیں۔ تمام گھر والے پریشان ہیں جہاں ہوں اپنے پتہ سے اطلاع دیں یا اور کسی صاحب کو معلوم ہو تو وہ براہ مہربانی ان کا پتہ دیں۔ فقط

صوفی عبدالرحمن قصبہ کلانور ضلع ...

جمعیۃ علماء دلدار نگر کی سرگرمیاں

دلدار نگر (غازی پور) دریائے گنگا کے سیلاب آنے کی وجہ سے نشیبی دور دور کے علاقوں کو نقصان پہونچا ہے اور جان و مال کی تباہ کاریاں ہوئی ہیں لیکن غازی پور اور اس کے موضعات میں شدید قسم کے نقصانات ہوئے ہیں۔ بڑھتے ہوئے سیلاب کو دیکھتے ہوئے جمعیۃ علماء دلدار نگر نے پانچ اصحاب پر مشتمل ایک امدادی کمیٹی قائم کی جن کی غرض یہ تھی کہ سیلاب زدہ علاقہ کا دورہ کریں ...

ایجنٹوں کی ضرورت

ہمارے خود بخود ۶ فائر کرنے والے امریکن ماڈل پستول اور اس کے کارتوس کی فروخت کے لئے محنتی ایجنٹوں کی ہر جگہ ضرورت ہے لائسنس کی ضرورت نہیں آج ہی نمونہ پستول اور شرائط ایجنسی کے لئے لکھیے

امریکن کارپوریشن سنتوگنج کانپور

دمہ اور پرانی کھانسی کے مریض نوٹ کر لو

(اب چوکے تو پھر سال بھر تک پچھتاؤ گے)

ہندوستانی اخبارات کا قائد اعظم کو خراج عقیدت

(سلسلہ صفحہ ۴)

مضبوط ارادہ کا انسان

متحدہ ہندوستان میں مسٹر جناح سے زیادہ مضبوط ارادہ اور زیادہ سخت آدمی آج تک پیدا نہیں کیا۔ ان کی پالیسی کے متعلق ہم کچھ بھی کہیں، اس بات سے کوئی بھی انکار نہیں کر سکتا کہ مسٹر جناح نے اپنے ...

... لئے اپنی منزل بنا لی وہاں وہ پہونچ کر رہے۔ ان کے بعد اب پاکستان کا کیا بنے گا ہندوستان اور پاکستان کے کیا تعلقات ہوں گے اور ان تعلقات کا کیا نتیجہ ہوگا۔ ان سب باتوں کا جواب صرف وہ طاقت دے سکتی ہے جسے سب کچھ معلوم ہے۔ اور جس کے ہاتھ میں انسان محض ایک کھلونا ہے۔

(روزنامہ ملاپ دہلی)

طاقت کا سرچشمہ

دنیا کی سب سے بڑی اسلامی سلطنت کے بانی قائد اعظم محمد علی جناح کی موت کا افسوس کسی کو نہ ہوگا۔ جناح صاحب کے متعلق آپ کچھ بھی کہیں لیکن ایک بات سے کوئی انکار نہیں کر سکتا کہ ... ۔

... تو آخری عمر میں یہ کہہ رہے تھے کہ وہ کھوٹا سکہ ہیں جو چالو نہیں۔ لیکن اس کے باوجود گاندھی جی ہندوستانی قوم کے دلوں کے مالک تھے مین اسی طرح پاکستان میں بھی جناح صاحب کو گالیاں دینے والے موجود ہیں لیکن یہ بات ...

بلا مبالغہ کہی جا سکتی ہے کہ پاکستان اگر کسی ایک شخص کا قبضہ تھا تو وہ جناح صاحب ... صوبہ سرحد، مغربی پنجاب، سندھ ... (بندے ماترم)

کامیاب سیاست دان

پاکستان ڈومینین کے سب سے پہلے گورنر جنرل ہز ایکسیلنسی قائد اعظم محمد علی جناح کی اچانک وفات سے ایک ایسی شخصیت دنیا سے اٹھ گئی جسے تاریخ ایک عرصہ دراز تک یاد رکھے گی۔

اس طرح مسٹر جناح کی زندگی ایک آزاد منش ... قوم پرور، اور کانگرسی سیاست دان کی ...

... ہمیں اس اچانک حادثہ پر پاکستان کے ساتھ دلی ہمدردی ہے مسٹر جناح آج ہمارے درمیان نہیں ہیں اس لئے وہ تمام خالفتیں جو ان کی زندگی میں تھیں ان کے ساتھ ختم ہو گئیں۔ اب تو صرف ایک ہی خواہش ہو سکتی ہے اور وہ یہ کہ قدرت کی آئندہ اسکیم میں جو کچھ بھی ہے وہ ایسا ہو کہ ہندوستان اور پاکستان دونوں ڈومینین اس سے فائدہ اٹھا سکیں اور ماضی کی تلخ وہ ناخوشگوار یادگاریں مستقبل کے بہتر تعلقات کے باعث محو ہو جائیں۔ (انصاری)

ہند کے پہلے جنگی بحری جہاز "دہلی" کا شاندار استقبال

بمبئی میں عظیم الشان تیاریاں، وزیر اعظم اور وزیر دفاع بھی شرکت کریں گے

گذشتہ جولائی ... کو امیر البحر سر ... نے حکومت برطانیہ کی طرف سے ... جہاز دہلی ... کے حوالے کر دیا تھا ...

... جنگ میں طاقتور اور مضبوط ایک مشہور یونانی جہاز ... چاندی کا ایک مجسمہ جس کے سب سے پہلے افسروں نے نصب کیا تھا ...

... دہلی کی آمد پر اس کے استقبال کے لئے ایک شاندار پروگرام مرتب کیا گیا ہے جس میں ہند کے وزیر اعظم ... وزیر اعظم اور دیگر سرکردہ شخصیات ...

بنگلور میں پولیس کی ہڑتال

صورت حال میں کوئی تبدیلی نہیں ہوئی

بنگلور ۱۳ ستمبر۔ معلوم ہوا ہے کہ حکومت میسور نے بنگلور سول اسٹیشن کے علاقہ کی پولیس کے ... سپاہیوں کو ... ان لوگوں نے ... ہڑتال کر دی تھی لیکن اب تک ہڑتال کی صورت حالات میں کوئی تبدیلی نہیں ہوئی اور کوئی ہڑتالی سپاہی ڈیوٹی پر واپس نہیں آیا۔

وزیر ... نے آج ایک پریس کانفرنس میں بتایا کہ ... افسوس کی بات ہے ...

احباب کو اطلاع

ملک کی تقسیم کے بعد احباب بھی منتشر ہو گئے نہ معلوم کہاں کہاں کس کس حالت میں ہیں۔ ... مدرسہ ... چاندنی چوک دہلی ... وہاں میری رہائش نہیں ہے اس لئے احباب کرام ذیل کے پتہ پر خط و کتابت کریں۔ عبدالسلام ... مدرس مدرسہ ریاض العلوم مچھلی والان اردو بازار متصل جامع مسجد دہلی۔

الجمعیۃ بکڈپو کی قابل قدر کتابیں

جمعیۃ علماء کیا ہے؟ (حصہ اول) جمعیۃ علماء کے اغراض و مقاصد اور اس کی خدمات قیمت چھ آنے ...

جمعیۃ علماء کیا ہے؟ (حصہ دوم) ... قیمت ...

اسلامی پریس ...

نور الاصباح ...

تاریخ اسلام ...

ہمارے پیغمبر ... مدارس کے درس میں داخل ہے قیمت صرف ۸/ ... اربعین۔ اسلامی تعلیم کا مرقع ہے قیمت ...

قصص القرآن حضرت مولانا حفظ الرحمن صاحب ناظم جمعیۃ علماء ہند کی تصنیف ہے۔ یہ کتاب انبیاء علیہم السلام کی سوانح حیات کے ساتھ ساتھ قرآن مجید کے بہت بڑے حصہ کی مستند تفسیر بھی ہے اس کتاب میں عبرتوں اور نصیحتوں کا ایک بہت بڑا ذخیرہ جمع کر دیا گیا ہے۔ اس کے چار حصے ہیں قیمت حصہ اول ... حصہ دوم مجلد ... حصہ سوم مجلد ... حصہ چہارم مجلد ...

نبی عربی ...

خلافت راشدہ ...

خلافت بنی امیہ ... زبان نہایت سادہ اور سہل ہے، قیمت صرف تین روپیہ بارہ آنہ ...

جنگ بلقان کس طرح صرف ۳۱۳ مسلمانوں نے ہزاروں کفار پر فتح پائی قیمت صرف ۸/

نوٹ:۔ مبلغ پانچ روپیہ یا اس سے زیادہ کی کتابیں خریدنے والے صاحبان کی خدمت میں یہ رسالے نذرانہ پاکستان کیا ہے ... لیگ کیا ہے ... مسٹر جناح کا ... لیگ کی غلطیاں۔ مفت پیش کئے جائیں گے۔

ملنے کا پتہ

منیجر الجمعیۃ بک ڈپو گلی قاسم جان دہلی

سمن بنام مدعا علیہ بنا بر حاضری اصالتاً بغرض انفصال مقدمہ

(آرڈر ۵ قاعدہ ۲۰)

بعدالت خفیفہ ... مقام ... مقدمہ نمبر ۵۵۵ بابت ۱۹۴۸ء

حافظ محمد اسحاق ولد محمد ابراہیم ... ساکن ... محلہ ... مدعی

بنام سیٹھ اللہ ... مدعا علیہ

... حاضر نہ ہوں گے تو مقدمہ بلا حاضری آپ کے مسموع اور منفصل ہوگا۔

بثبت میرے دستخط اور مہر عدالت کے آج بتاریخ ... ماہ ستمبر ۱۹۴۸ء جاری کیا گیا۔

دستخط حاکم بخط انگریزی (مہر عدالت)

خط و کتابت کرتے وقت اپنے چٹ نمبر کا حوالہ ضرور دیں۔

حیدرآباد کے لوگوں کے نام فوجی کمانڈر کا فرمان

ہم دوستانہ مشن پر آئے ہیں اور سب کا تعاون چاہتے ہیں

دہلی ۱۳ ستمبر۔ ہندی فوج کے کمانڈر نے حیدرآباد کے عوام کے نام مندرجہ ذیل اعلان جاری کیا ہے۔

کئی مہینوں سے رضاکار ریاست حیدرآباد اور یونین کے اس سے ملحقہ صوبوں کے نواحی علاقوں کے پرامن مسلمانوں کو دہشت زدہ کرتے رہے ہیں۔ حیدرآباد سرکار کو متعدد بار درخواست کی گئی کہ رضاکاروں کو خلاف قانون قرار دیا جائے لیکن اس کا کبھی کوئی تسلی بخش جواب نہیں دیا گیا۔ قتل و غارت، عورتوں کی عصمت دری، آتشزنی اور لوٹ مار کے واقعات کی رفتار دن بدن بڑھتی رہی اور نوبت یہاں تک آ پہونچی کہ رضاکاروں کا حکم نہ ماننے والے تمام شہریوں کی عزت جان و مال غیر محفوظ ہوگئی۔ اس کے ساتھ ہی نواحی صوبوں کے امن پسند شہریوں کے لئے بھی خطرہ پیدا ہوگیا تھا۔ ہند سرکار ایسی صورت حالات کو اور زیادہ عرصہ تک ہرگز برداشت نہیں کرسکتی جس سے ہند یونین کے عین وسط میں واقع ایک ریاست کے انتشار کا اور انارکی کا مرکز اور منبع بن جانے کا اندیشہ ہوگیا ہو۔

اس صورت حال کا خاتمہ کرنے ریاست کے اندر امن و امان بحال کرنے اور گرد و نواح کے ہندوستانی علاقوں میں اطمینان کی فضا پیدا کرنے کے لئے میری ...

...

مراسلات و اطلاعات

الجمعیۃ کی اشاعت بڑھائی جائے

ناظم جمعیۃ علماء فیروزآباد کی اپیل

فیروزآباد (بذریعہ ڈاک) حاجی محمد ابراہیم سعید ناظم جمعیۃ علماء فیروزآباد اپنے ایک بیان میں مسلمانوں سے عموماً اور جمعیۃ کے کارکنوں سے خصوصاً الجمعیۃ کی اشاعت بڑھانے کی اپیل کی ہے۔ آپ نے لکھا کہ اگر خادمان جمعیۃ اپنا فرض محسوس کریں تو ایک ترجمان جمعیۃ کی اس کمی کو پورا کرسکتے ہیں۔ ضلع کے بعض ایسے ہیں کہ جن میں جمعیۃ کے مخلص آدمی موجود ہیں لیکن ان کے ضلع بھر میں الجمعیۃ کی ایک کاپی بھی نہیں پہنچتی قصبہ فیروزآباد میں الجمعیۃ کی ۲۵ کاپیاں ... کاپیاں آرہی ہیں اور مزید اضافہ کی کوشش جاری ہے۔

تلاش لاپتہ

...

جمعیۃ علماء دلدار نگر کی ... مساعی

...

اس امر کی ضرورت محسوس کی جارہی ہے کہ جمعیۃ علماء ایک ایسا امدادی فنڈ قائم کرے جس سے عوام خانماں برباد کی کچھ مدد کی جاسکے۔ (نامہ نگار)

ایجنٹوں کی ضرورت

ہمارے خود بخود ۶ فائر کرنے والے امریکن ماڈل پستول اور اسکے کارتوس کی فروخت کے لئے محنتی ایجنٹوں کی ہر جگہ ضرورت ہے لائسنس کی ضرورت نہیں آج ہی نمونہ پستول اور شرائط ایجنسی کے لئے لکھیے

امریکن کارپوریشن ستو گنج کانپور

...

کی خوشحالی اور تسکین ہی سندھ کے لوگوں کی تسکین ہے۔ جغرافیہ اور تاریخ کے حقائق کی نظر سے بھی آپ کے اور ان کے مفاد ایک ہیں آپ کو بہت جلد ہی خوف سے نجات اور ترقی کے لئے آزادی حاصل ہوگی۔ (رائٹر)

واشنگٹن (جارجیا امریکہ) ۱۳ ستمبر ... ۲۲ سالہ ... جانسن ... کو کل ایک حبشی کو قتل کرنے کے الزام میں گرفتار کرلیا گیا۔ اس حبشی کا نام "ایسیا نکسن" ہے اس کے چھ بچے بھی ہیں قتل کا سبب یہ بیان کیا جاتا ہے کہ نکسن نے گذشتہ ہفتہ کے انتخاب میں ووٹ دینے پر اصرار کیا جانسن کا بھائی بھی اعانت قتل کے جرم میں گرفتار کیا گیا اور ۵ ہزار پونڈ کی ضمانت پر رہا کیا گیا۔

دمہ اور پرانی کھانسی کے مریض نوٹ کرلو

(اب چوکے تو پھر سال بھر تک پچھتاؤگے)

بارسال کی طرح اس سال بھی ہماری ... دمہ (چترکوٹ بوٹی) ... ہزار ... بلا لحاظ مذہب و ملت ... (مرد و زنانہ) ... کھلانے سے ہمیشہ کے لئے ...

... جگادھری (مشرقی پنجاب)

ہند کے پہلے جنگی بحری جہاز "دہلی" کا شاندار استقبال

بمبئی میں عظیم الشان تیاریاں، پرائم منسٹر اور وزیر دفاع بھی شرکت کریں گے

گذشتہ ۳۰ جولائی ۱۹۴۸ء ... حکومت برطانیہ کی طرف سے ... جہاز ... "دہلی" ...

...

ساتھ ہی ۱۴ ستمبر کو دہلی کی آمد پر اس کے استقبال کے لئے ایک شاندار پروگرام مرتب کیا گیا ہے جس میں ہند کے وزیر اعظم وزیر ... اور دیگر سرکردہ شامل ہوں گے

بنگلور میں پولیس کی ہڑتال

صورت حال میں کوئی تبدیلی نہیں ہوئی

...

احباب کو اطلاع

ملک کی تقسیم کے بعد احباب بھی منقسم ہوگئے نہ معلوم کون کہاں کس حالت میں ہیں ...

... احباب کرام ... سے خط و کتابت کریں۔ عبدالسلام ... مدرس مدرسہ ریاض العلوم ... دالان ... اردو بازار متصل جامع مسجد دہلی۔

ہندوستانی اخبارات کا قائد اعظم کو خراج عقیدت

(صفحہ ۴ سے آگے)

بلامبالغہ کہی جاسکتی ہے کہ پاکستانی عوام کے دلوں پر اگر کسی ایک شخص کا قبضہ تھا تو وہ جناح صاحب ... جناح صاحب کے لئے یہ ممکن تھا کہ وہ کراچی ... صوبہ سرحد، مغربی پنجاب، سندھ اور مشرقی پاکستان ... جاتے ... (ہندوستان ٹائمز)

کامیاب سیاست داں

پاکستان ڈومینین کے سب سے پہلے گورنر جنرل ہز ایکسیلنسی قائد اعظم محمد علی جناح کی اچانک وفات سے ایک ایسی شخصیت دنیا سے اٹھ گئی ہے جو تاریخ ایک عرصہ دراز تک یاد رکھے گی۔

اس وقت مسٹر جناح کی زندگی ایک آزاد خیال ... قوم پرور ... کانگرسی سیاست داں کی ...

...

مسٹر جناح کی وفات پاکستان کے لئے ایک ناقابل تلافی نقصان ہے رسمی طور پر نہیں بلکہ حقیقی طور پر آج پاکستان میں اور کوئی شخصیت ایسی نہیں ہے جو کسی درجہ میں بھی ان کا بدل ہوسکے کیونکہ انہوں نے اس طویل مدت میں مختلف پارٹیوں اور گروہوں کو ایک مقصد پر متفق رکھنے میں کمال حاصل کیا تھا کسی دوسری شخصیت میں یہ صلاحیت نظر نہیں آتی پاک کے پاس لائق آدمیوں کی کمی نہیں ہے مگر مسٹر جناح کا صحیح جانشین انہیں کوئی دوسرا نہیں مل سکتا۔

... پاکستان کے ساتھ دلی ہمدردی ہے مسٹر جناح آج ہمارے درمیان نہیں ... ان کے ساتھ ختم ہوگئی۔ اب تو صرف ایک ہی خواہش ہوسکتی ہے اور وہ یہ کہ قدرت کی آئندہ اسکیم میں جو کچھ بھی ہے وہ ایسا ہو کہ ہندوستان اور پاکستان دونوں ڈومینین اس سے فائدہ اٹھاسکیں اور ماضی کی تلخ و ناخوشگوار یادگاریں مستقل کے لئے نقصان کے باعث نہ ہوجائیں۔ (انصاری)

مضبوط ارادہ کا انسان

متحدہ ہندوستان نے مسٹر جناح سے زیادہ مضبوط ارادہ اور زیادہ سخت آدمی آج تک پیدا نہیں کیا۔ ان کی پالیسی کے متعلق تم کچھ بھی کہو۔ اس بات سے کوئی بھی انکار نہیں کرسکتا کہ مسٹر جناح نے اپنے سامنے جو نصب العین رکھا اس پر شان کے ساتھ قائم رہتے مخالفتوں کے طوفان نکتہ چینی کی آندھیاں، ناموافق حالات ... کوئی بھی انہیں ان ... سے ہلا نہیں سکا ...

... (روزنامہ ملاپ دہلی)

طاقت کا سرچشمہ

دنیا کی سب سے بڑی ... سلطنت کے بانی قائد اعظم محمد علی جناح کی موت کا افسوس کس کو نہ ہوگا ...

...

سمن بنام مدعا علیہ بنا بر حاضری اصالتاً بغرض انفصال مقدمہ

(آرڈر ۵ - قاعدہ ۳)

بعدالت خفیفہ جج ... مقام ... ضلع ...

مقدمہ نمبر ۵۵۵ بابت ۱۹۴۸ء

حافظ محمد اسحاق ولد محمد ابراہیم قوم شیخ ساکن ... محلہ ... مدعی

بنام سیت اللہ مستری عثمان ولد سیت اللہ مذکور ... روڈ ... مدعا علیہ

ہرگاہ مدعی نے آپ کے نام ایک نالش بابت قیمت ... دائر کی ہے لہذا آپ کو حکم دیا جاتا ہے کہ آپ بتاریخ اٹھائیس ماہ ۲۸ ستمبر ۱۹۴۸ء بوقت ۱۰ بجے ... بذات خود یا ... حاضر ہوکر ... جواب دہی ... اور آپ کو اطلاع دی جاتی ہے کہ اگر بروز مذکور آپ حاضر نہ ہوں گے تو مقدمہ بغیر حاضری آپ کے مسموع اور فیصل ہوگا۔

بثبت میرے دستخط اور مہر عدالت کے آج بتاریخ ... ماہ ستمبر ۱۹۴۸ء جاری کیا گیا۔

دستخط حاکم بخط انگریزی (مہر عدالت)

خط و کتابت کرتے وقت اپنے چٹ نمبر کا حوالہ ضرور دیں۔

الجمعیۃ بکڈپو کی قابل قدر کتابیں

جمعیۃ علماء کیا ہے؟ حصہ اول الجمعیۃ علماء کے اغراض و مقاصد اور اس کی خدمات قیمت چھ آنے

جمعیۃ علماء کیا ہے؟ حصہ دوم جمعیۃ علماء ہند کی ... قیمت ...

اسلامی پرچم جمعیۃ علماء ہند کے ... خلافت اور اسلامی ... قیمت تین آنے

نور الاصباح یعنی ... ترجمہ ... ابتدائی طلبا کے لئے بہت نہایت مفید ... کے لئے فقہی مسائل کا بہت بڑا ذخیرہ ہے قیمت ...

تاریخ اسلام حضرت مولانا سید ... ناظم جمعیۃ علماء ہند کی مشہور تصنیف ہے ... قیمت حصہ اول ... حصہ دوم ... حصہ سوم ...

ہمارے پیغمبر حضرت مولانا ... کی تالیف ہے ... مدارس کے درس میں ... قیمت صرف ...

اربعین ... اسلامی تعلیم کا مرقع ...

قصص القرآن حضرت مولانا حفظ الرحمن صاحب ناظم جمعیۃ علماء ہند کی تصنیف ہے۔ یہ کتاب انبیاء علیہم السلام کی سوانح حیات کے ساتھ ساتھ قرآن مجید کے بہت بڑے حصہ کی مستند تفسیر بھی ہے اس کتاب میں عبر اور نصیحتوں کا ایک بہت بڑا ذخیرہ جمع کردیا گیا ہے اس کے چار حصہ ہیں قیمت حصہ اول ... حصہ دوم ... حصہ سوم ... حصہ چہارم ...

نبی عربی (صلی اللہ علیہ وسلم) یہ تاریخ ملت کا پہلا حصہ ہے جس میں آنحضرت صلعم کے تمام حالات زندگی کو اختصار اور جامعیت کے ساتھ بیان کیا گیا ہے قیمت ایک روپیہ بارہ آنہ ...

خلافت راشدہ یہ تاریخ ملت کا دوسرا حصہ ہے جس میں خلفائے راشدین کے تمام حالات و واقعات مستند تاریخوں سے لکھ کر جمع کردیئے گئے ہیں۔ قیمت مجلد ...

خلافت بنی امیہ یہ تاریخ ملت کا تیسرا حصہ ہے جس میں بنی امیہ کے تمام حالات و واقعات مستند تاریخوں سے جمع کئے گئے ہیں۔ زبان نہایت سادہ اور سہل ہے۔ قیمت صرف تین روپیہ بارہ آنہ ...

جنگ بلقان ... ۱۹۱۳ ... مسلمانوں نے ... کفاروں پر فتح پائی قیمت صرف ۸

نوٹ:- مبلغ پانچ روپیہ یا اس سے زیادہ کی کتابیں خریدنے والے صاحبان کی خدمت میں ... پاکستان کیا ہے ... لیگ کیا ہے ... مسٹر جناح کا ... لیگ کی غلطیاں ... مفت پیش کئے جاتے ہیں۔

ملنے کا پتہ

مینیجر الجمعیۃ بکڈپو گلی قاسم جان دہلی

نئی دہلی میں قصر نظام پر ہندوستانی فوج کا پہرہ

حیدرآبادی ایجنٹ جنرل کو نظر بند کر دیا گیا

نئی دہلی ۱۴ ستمبر۔ کل شام ہندوستانی فوجی پولیس نے نئی دہلی میں نظام پیلس پر پہنچ کر حیدرآباد کے ریاستی محافظ فوجی دستے کو غیر مسلح کر دیا۔ نظام کے ایجنٹ جنرل مسٹر ایس ایم اے رضوی اور ان کے تمام اسٹاف کو محل ہی میں رہنے کی اجازت دے دی گئی ہے۔ ریاستی محافظ دستے کو بارک میں نظر بند کر دیا گیا ہے اور اب نظام پیلس پر ہندوستانی فوجی پولیس پہرہ دے رہی ہے۔

کہا گیا ہے کہ نظام کی حکومت نے ہندوستانی ایجنٹ جنرل کو حیدرآباد میں نظر بند کر دینے اور ہندوستانی محافظ دستے کو غیر مسلح کئے جانے کی خبر پاکر یہ اقدام کیا ہے۔

حیدرآباد میں ہندوستانی ایجنٹ جنرل کو نظر بند کر دیا گیا

نئی دہلی ۱۴ ستمبر۔ حکومت ہند کی وزارت خارجہ کی اطلاع کے مطابق ہندوستانی ایجنٹ جنرل متعینہ حیدرآباد مسٹر کے ایم منشی کو حکومت نظام نے نظر بند کر دیا ہے۔ مسٹر منشی کو نظر بند کر دیا گیا ہے۔ [illegible] ان کی سرکاری رہائش گاہ دکن ہاؤس سے نظام کے گرین لینڈ گیسٹ ہاؤس مہمان خانہ میں منتقل کر دیا گیا ہے۔ ہندوستانی ایجنٹ جنرل کے محافظ دستے کو بھی غیر مسلح کر کے حراست میں لے لیا گیا ہے۔

در تکل پر فوجی ٹھکانوں پر بمباری
(صفحہ اول کالم سے آگے)

رضاکاروں کی گرفتاری

جب ہندی فوج شہر کے قریب پہنچی تو انھوں نے چاروں طرف پیل کر اس کو گھیر لیا۔ یہ شہر رضاکاروں کی سرگرمیوں کی وجہ سے بالکل خالی پڑا تھا۔ رضاکاروں کا بیشتر حصہ خندقوں میں چھپے ہوئے تھے۔ جو گولیاں چلا رہے تھے۔ شہر کی ہر گلی کوچے اور مکان میں ہر پیچے کی جگہ کی تلاشی لیتے ہوئے پولیس پارٹی پہنچی [illegible]۔ چند گھنٹے اور ہندوستانی چند گولیاں اور کچھ خانہ ساز اسلحہ، چھریاں اور کلہاڑے بھی شامل تھے۔ [illegible] ریلوے اسٹیشن پر ہندوستانی جھنڈا لہرا دیا گیا۔ اس شہر پر قبضہ کے بعد پیش قدمی کرنے والی پولیس نے نظام کی اس ریل پر قبضہ کر لیا جو اس وقت روانہ ہونے والی تھی۔ اور [illegible] کی طرف روانہ ہو گیا [illegible] رضاکاروں کو گرفتار کرنے کے لئے کئی مقامات پر کئی رضاکار مارے گئے اور کچھ رضاکار [illegible] گئے۔ [illegible] پر قبضہ کیا گیا جب ایک [illegible]۔

[illegible] ہندی پولیس ہندی فوج سے مل گئی جو [illegible] کو فتح کرنے کے بعد آگے بڑھی [illegible] میل مغرب سے [illegible] رضاکاروں کو [illegible] ہوئے روانہ ہوا۔ گیارہ رضاکار مارے گئے [illegible] زخمی ہوئے اور گرفتار کر لئے گئے۔ اس دستے نے رضاکاروں کے پاس سے ہتھیار برآمد کئے [illegible] بہت معمولی مزاحمت کے بعد پونا کا [illegible] صبح سویرے آٹھ بجے [illegible] یہاں سے ہندی فوجوں نے [illegible] پر قبضہ کر لیا۔ یہاں ہندی فوجوں کا شدید مقابلہ ہوا [illegible] علاقہ میں اسپیشل پولیس کی کارروائی [illegible] کے رستے [illegible] ریاست کی [illegible] رضاکاروں کو گرفتار کیا اور اسلحہ اور گولہ بارود کے ذخیروں پر قبضہ کر لیا۔

لاہور اب بھی غم کے دریا میں ڈوبا ہوا ہے

مغربی پنجاب کے وزراء نے تلقین صبر کی مہم جاری کر دی

لاہور ۱۴ ستمبر۔ انگریزی روزنامہ سول اینڈ ملٹری گزٹ کا نامہ نگار رقم طراز ہے کہ قائداعظم کی اچانک موت سے جو صدمہ ہوا ہے اس کے اثرات ہنوز موجود ہیں۔ لاہور میں اب بھی ماتم کیا جا رہا ہے اور رنج و غم کی گھٹائیں چھائی ہوئی ہیں دکانیں بند ہیں سڑکوں پر ہو کا عالم ہے۔ تمام جلسے آئندہ مسئول پر ہیں کاروبار بالکل بند ہیں۔

پرسوں ۴ بجے بڑے اجتماع کے اندر اور تھوڑی تھوڑی تعداد میں بیسیوں جگہ نماز و دعائیہ محفلیں کی گئیں جلسوں میں مغربی پنجاب کے وزراء خود جا جا کر پاکستان کے عوام کو صبر کرنے اور موجودہ مشکلات کا مقابلہ کرنے کی تلقین کر رہے ہیں تمام سڑکوں پر آمد و رفت کمل طور پر بند ہے۔

ایک بہت بڑا جلسہ کل شام یونیورسٹی گراؤنڈ میں ہوا جس میں مغربی پنجاب کے وزراء اور سرکاری عہدہ کے لوگ بھی آئے۔ خان افتخار حسین آف ممدوٹ وزیراعظم مغربی پنجاب نے اجتماع کو خطاب کرتے ہوئے اپیل قائداعظم کے نقش قدم پر گامزن رہنے کی ہدایت فرمائی۔

پرسوں شام تمام عیسائی کلیساؤں میں خاص دعائیہ محفلیں منعقد کی گئیں۔ عیسائیوں کی سب سے زیادہ تعداد رومن کیتھولک گرجا میں جمع ہوئی۔ لاہور کے لشپ ڈاکٹر مارکیل رو گسٹ نے کہا کہ اقلیتوں کے ہاتھ سے ان کا سب سے بڑا مخلص جاتا رہا۔ قائداعظم جناح پاکستان کے شہریوں کے باپ تھے لاہور چھاؤنی میں بھی ایک تعزیتی فوجی پریڈ ہوئی۔

جنوبی کمان کا اعلان
(بقیہ صفحہ ۳)

حیدرآباد کے اندرون میں داخل ہو کر ہو کارروائی کرنے سے حکومت ہند کا حقیقی منشا یہ ہے کہ ریاست کو رضاکاروں کی دہشت انگیزیوں سے نجات ملے اور وہاں امن و نظم بحال ہو اس لئے یہ توقع کی جا رہی ہے کہ جن علاقوں کو ہندوستانی دستے اپنے قبضہ میں لیتے رہیں گے وہاں ان ہاتھوں امن و نظم بحال کیا جاتا رہے گا۔

حیدرآباد کی باقاعدہ اور بے قاعدہ فوج کے بارے میں صحیح اعداد و شمار تو معلوم نہیں ہیں لیکن یہ سمجھا جاتا ہے کہ معاہدہ جاریہ کے مطابق حیدرآباد کو جتنی فوج اور پولیس رکھنے کا حق حاصل ہے وہ اس سے کہیں زیادہ ہے خیال کیا جاتا ہے کہ ہر قسم کے مسلح اشخاص کی تعداد چالیس ہزار ہوگی۔

ریاستی فوجوں میں ابتری

ریاست کے مرکز کے چاروں طرف ایک فولادی حلقہ قائم کر دیا گیا ہے جو دن بدن تنگ ہوتا جائے گا اور ہندوستانی فوجیں سکندرآباد کو جانے والے راستوں پر دو دو آگے بڑھ گئی ہیں حیدرآباد کی فوجیں پیچھے ہٹتے ہوئے ایک چھوٹے علاقہ میں جمع ہو جائیں گی۔ غیر سرکاری طور سے جو اطلاعات موصول ہوئی ہیں ان سے ظاہر ہوتا ہے کہ پیچھے ہٹنے والی ریاستی فوجوں میں کافی ابتری پھیل گئی ہے اب تک صرف ایک دو مقامات پر سخت قسم کی مزاحمت کی گئی ہے جب ہندی فوجیں ریاست کے اندر پھیل جائیں گی تو مزاحمت کرنے والی ٹولیوں کا اچھی طرح پتہ چل جائے گا اور ان کا صفایا کر دیا جائے گا۔

حیدرآباد میں امن قائم کرنے کے لئے جو کارروائی شروع کی گئی ہے اس میں ان کی کامیابیوں پر سب طرف سے اظہار اطمینان کیا گیا۔ نئی دہلی سے وزارت دفاع کا ایک کمیونک مظہر ہے کہ حیدرآباد سے رضاکاروں کو منتشر کرنے اور قیام امن کے لئے سکندرآباد میں ہندی فوجیں رکھنے کے مطالبہ کو نامنظور کرنے کی وجہ سے آج صبح ۴ بجے ہندی فوجیں حیدرآباد کی سرحد میں داخل ہو گئیں۔ ہندوستانی فوجیں لفٹنٹ جنرل مہاراج سنگھ جی کی کمان میں ہیں انھوں نے آج صبح اخبار نمائندوں کو بتایا کہ اب تک جو اطلاعات موصول ہوئی ہیں ان سے ظاہر ہوتا ہے کہ سب کام ٹھیک ہو رہا ہے۔ اگرچہ ہم کو مزاحمت کا سامنا کرنا پڑ رہا ہے لیکن ہم نے اچھی خاصی پیش قدمی کر لی ہے انہوں نے بتایا کہ مزاحمت کی کیفیت کے پیش نظر ہندی فوجوں میں گھوڑے سوار، توپ خانہ اور دوسری طرح کے دستہ شامل ہیں انہوں نے کہا یہ پولیس کارروائی ہے تاکہ حیدرآباد میں امن قائم کیا جا سکے جنوبی کمانڈر کی طرف سے ۵ بجے مندرجہ ذیل کمیونک جاری کیا گیا

حکومت ہند کی ہدایات کے مطابق آج صبح ہندی فوجیں قیام امن کے لئے حیدرآباد کی سرحدوں میں داخل ہو گئیں تازہ اطلاعات سے ظاہر ہوتا ہے کہ ہر جگہ قابل اطمینان پیش قدمی کی گئی ہے ضلع اورنگ آباد میں ریاستی فوجوں میں [illegible] کے مقام پر جہاں جالنہ جانے والا راستہ حیدرآباد کی سرحد میں داخل ہوتا ہے۔ ایک جھڑپ ہوئی حیدرآباد کی فوجوں کو پیچھے ہٹنے پر مجبور کر دیا گیا۔ ہماری فوجوں نے زبردست جانی نقصان پہنچایا اور بہت سے سپاہیوں کو قیدی بنا لیا۔

حیدرآباد نے اپنا معاملہ اقوام متحدہ میں پیش کر دیا

مجلس تحفظ سے جلد از جلد غور کرنے کی درخواست

لندن ۱۳ ستمبر۔ حیدرآباد کی وزارت خارجہ کے جنرل سکریٹری مسٹر ظہیر احمد نے آج اتحادی اقوام کو بذریعہ تار اطلاع دی کہ اب حیدرآباد پر حملہ کیا جا رہا ہے۔ اور مزید تاخیر سے انتہائی خطرناک صورت حالات اور زیادہ خطرناک ہو جائے گی۔

گزشتہ دنوں میں اتحادی اقوام کو ظہیر احمد کا یہ دھمکا تار ملا تھا جو اگست کے شروع میں نظام کے خصوصی سفیر کی حیثیت سے لندن بھیجے گئے ہیں۔ یہ تار اتحادی اقوام کے جنرل سکریٹری مسٹر ٹرگوے لی کو بھیجے گئے ہیں۔ دوسرے تار میں کہا گیا تھا کہ "کل کے تار کے حوالے سے عرض ہے کہ مجلس تحفظ کے اجلاس کی تاریخ سے فوراً مطلع کیجئے۔

ہمارے ملک پر حملہ شروع ہو گیا ہے۔ اور حیدرآباد کے کئی علاقوں میں لڑائی شروع ہو گئی ہے۔ مزید تاخیر سے انتہائی خراب صورت حالات اور زیادہ خراب ہو جائیگی

پہلی درخواست

پیرس کی ایک اطلاع مظہر ہے کہ حکومت حیدرآباد نے اتحادی اقوام کی مجلس تحفظ سے درخواست کی ہے کہ "فوری حملے کی تیاری کے پیش نظر" ہند کے خلاف اس کی درخواست پر فوراً غور کیا جائے۔ یہ درخواست جو بظاہر ایسا معلوم ہوتا ہے کہ ہندوستان کے فوجی کارروائی شروع کرنے سے پہلے مجلس تحفظ میں پہنچ گئی تھی۔ مجلس تحفظ کے ممبروں کو بھیج دی گئی۔ مسٹر لی نے مندرجہ ذیل نوٹ کے ساتھ اس درخواست کو ممبروں میں گشت کے لئے بھیجدیا۔"

سکریٹری جنرل اس خط کے گشت کرانے کا فیصلہ نہ کر سکنے کی وجہ سے اس خط کو مجلس تحفظ کی توجہ کے لئے اس کے ممبروں کے سامنے پیش کرتے ہیں کہ وہ جو ضروری اقدام کرنا چاہیں کریں جنرل اسمبلی کے لئے حیدرآبادی وفد جو براہ لندن پیرس روانہ ہو چکا ہے اس سے [illegible] ہے۔ دائرۂ اقوام متحدہ کا نامہ نگار لکھتا ہے کہ ایک اہم امر یہ ہے کہ اگر حکومت ہند نے مجلس تحفظ کے اختیار اعتماد کو تسلیم کرنے سے انکار کر دیا تو مجلس تحفظ مشکل میں پڑ جائے گی۔ ابھی اس کی بابت کچھ کہنا مشکل ہے کہ اگر یہ مسئلہ اقوام متحدہ کے سامنے آیا تو مجلس تحفظ کیا رویہ اختیار کرے گی۔ لیکن شاید ایسا ہو کہ لڑائی بند کرنے کی ایک زبردست تحریک پیش کی جائے اور ایک ثالثی کمیٹی مقرر کر دی جائے۔

لیکن اس بات پر بھی اظہار افسوس کیا جا رہا ہے کہ نظام جیسے محافظوں نے حکومت ہند کو کارروائی شروع کرنے کا موقع کیوں دیا۔ نظام کا یہ خطرہ کہ ہند یونین سے الحاق کے بعد ان کی ریاست کو ختم کر دیا جائے گا حالیہ واقعات سے غلط ثابت ہوتا ہے۔ نواب بھوپال جو ایک مسلم حکمران ہیں۔ ہند یونین سے الحاق کے بعد بھی داخلی طور پر پہلے طرح آزاد ہیں اور اسی طرح دوسری ریاستیں بھی ہیں

دہلی میں خبر کس طرح سنی گئی

جس وقت دہلی میں یہ خبر سنی گئی کہ ہندی فوجوں نے سکندرآباد کی طرف کوچ شروع کر دیا ہے جس کا کہ گزشتہ جمعہ کو وعدہ کیا گیا تھا تو سارے دن شہر میں بڑی بے تابی دیکھنے میں آئی۔ یہ خبر سب ہی فرقوں کے لوگوں نے اطمینان کے ساتھ سنی مسلمان بھی پورے طرح مطمئن تھے اور ان کے لیڈروں کی طرف سے ایک بیان جاری کیا گیا جس میں حکومت ہند کے اقدام کی پوری طرح حمایت کی گئی۔

شہر میں سکون

شہر میں تعلق طور پر سکون رہا سوائے اس کے کہ مختلف گروپس کو یہ گفتگو کرتے دیکھا گیا کہ حکومت ہند کی فوجی کارروائی کب ختم ہوگی۔ عوام میں اس بارے میں تعلق اظہار پایا جاتا تھا کہ اب ریاست حیدرآباد کو رضاکاروں کی زیادتیوں اور چیرہ دستیوں سے نجات مل جائے گی۔

پولیس دستے

مقامی حکام نے شہر کے مختلف ناکوں پر پولیس کے دستے متعین کر دیئے تھے۔ بعض علاقوں میں گھوڑ سوار پولیس سپاہیوں کو بھی دیکھا گیا۔ لیکن قانون کے ان محافظوں نے پورا دن سستی سے گزارا۔

شام کو جب یہ خبر موصول ہوئی کہ ہندی فوجیں ریاست حیدرآباد میں آگے بڑھ گئی ہیں تو لوگوں کی دلچسپیاں اور بڑھ گئیں۔ نئی دہلی میں نظام کے محل پر جو حیدرآبادی فوجیں پہرہ دے رہی تھیں انھیں غیر مسلح کر کے ان کی جگہ ہندوستانی فوج تعینات کر دی گئی۔ یہ اقدام اس خبر کے بعد کیا گیا کہ حیدرآباد میں ہندوستان کے ایجنٹ جنرل مسٹر کے ایم منشی اور ان کے اسٹاف کے ممبروں کو حیدرآباد کے کسی مہمان خانہ میں پہونچا دیا گیا ہے۔

رضوی کے چلے جانے کی کوشش

دوپہر کے وقت غالباً نظام حکومت کے حکم کی تعمیل میں مسٹر رضوی حیدرآباد جانے کے لئے ہوائی اڈہ پر گئے۔ لیکن حکومت ہند کی طرف سے اجازت نہیں دی گئی۔ اس کے بعد مسٹر رضوی سابق ایجنٹ جنرل نواب معین نواز جنگ کے ہمراہ مسٹر وی پی مینن سے ملے اور ان سے کہا گیا کہ چونکہ ابھی تک مسٹر منشی حیدرآباد میں ہیں اس لئے وہ بھی دہلی میں ہی رہیں۔

کچھ دیر بعد دہلی کے مقامی حکام نے نظام کے محل کے حیدرآبادی سپاہیوں کو غیر مسلح کر دیا اور ان کی جگہ ہندوستانی مسلح سپاہی تعینات کر دیئے گئے۔

حیدرآباد کے سپاہی پہلے ہتھیار دینے کے لئے رضا مند نہیں تھے لیکن ایجنٹ جنرل کی ہدایت پر انھوں نے اپنے ہتھیار دیدیئے۔

اس کے بعد محل کی نقدی سے لی گئی اور پہرہ دار بعد کو فوجی بارکوں میں پہونچا دیا گیا۔ مسٹر رضوی اور اسٹاف کے دیگر آدمی محل ہی میں رہ رہے ہیں۔

خواجہ ناظم الدین آج گورنر جنرل کا حلف اٹھالیں گے

مسٹر نورالامین مشرقی بنگال کے وزیراعظم بنیں گے

کراچی ۱۴ ستمبر۔ معتبر ذریعے سے معلوم ہوا ہے کہ خواجہ ناظم الدین جو پاکستان کے گورنر جنرل مقرر ہوئے ہیں آج اپنے عہدہ کا حلف اٹھائیں گے۔ لاہور کے چیف جسٹس مسٹر عبدالرشید اس رسم کو ادا کریں گے۔ مزید معلوم ہوا ہے کہ پاکستان کی موجودہ کابینہ میں کوئی ردوبدل نہیں ہوگا۔

مسٹر نورالامین جو مشرقی بنگال کے وزیر اطلاعات و مسیح ہیں وہ مشرقی بنگال کے وزیراعظم بنائے جائیں گے یہ امر قابل ذکر ہے کہ پیرس میں ہونے والی جنرل اسمبلی میں شرکت کرنے کے لئے پاکستان کا جو وفد جا رہا ہے مسٹر نورالامین اس کے ایک ممبر تھے اگر وہ وزیراعظم بنائے گئے تو وہ پیرس اسمبلی میں شرکت نہ کر سکیں گے اس وقت وہ کراچی میں ہیں۔

ماسکو میں مغربی طاقتوں کے سفیروں کا باہمی مشورہ

برلن کے معاملہ پر اسٹالن سے ایک اور ملاقات ہو رہی ہے

ماسکو ۱۴ ستمبر۔ مغربی طاقتوں کے ۳ سفیر جو گزشتہ ۳۱ جولائی سے برلن کے بارے میں سوویٹ لیڈروں سے بات چیت کر رہے ہیں وہ کل ماسکو کے امریکن سفارت خانہ میں جمع ہوئے [illegible] جب کہ جن میں پھر ملاقات کرنے میں ان کا کیا رویہ ہونا چاہئے تینوں سفیروں کو اپنی اپنی حکومتوں کی طرف سے ہدایات موصول ہوئی ہیں کہا جاتا ہے کہ وہ ان پر غور کر رہے ہیں تینوں سفیروں نے برلن کی مغربی [illegible] کے فوجی گورنروں کی رپورٹ پر غور کیا۔ یہ خیال ہے کہ آج کسی وقت کریملن میں جائیں گے اور اسٹالن سے ملاقات کریں گے۔ معلوم ہوا ہے کہ [illegible] کے بارے میں [illegible] کے حالات میں اٹھایا جائے گا۔

مہم حیدرآباد کا ابتدائی مرحلہ طے ہو گیا

فوجی کمانڈروں کا اظہار اطمینان

پونا ۱۴ ستمبر۔ انگریزی روزنامہ اسٹیٹسمین کے نمائندہ خصوصی کا بیان ہے کہ حیدرآباد کی پولیس کارروائی کے بارے میں جو پہلا کمیونک شائع ہوا ہے اس سے دو خاص باتوں کا اظہار ہوتا ہے۔ پہلی تو یہ کہ ہندوستانی فوجیں حیدرآباد کی سرحد میں داخل ہو گئی ہیں اور ریاست کو حلقہ میں لے لیا ہے۔ ان میں خاص طور پر مسلح دستے میجر جنرل جے این چودھری کی کمان میں شولاپور کی طرف سے بڑھ رہے ہیں۔ ایک اور فوج اگرچہ وہ پہلی سے تعداد میں کم ہے بیز واڑہ سے سکندرآباد کی طرف پیش قدمی کر رہی ہے۔ اور جنوبی حصہ پر شمال مشرق سے ضلع ادھر ادیلاباد میں، شمال مغرب سے عادل آباد کے علاقہ میں اور جنوبی سرحد پر دریائے تنگ بھدرا کے متوازی مارچ کر دی ہیں۔

دوسری چیز یہ ظاہر ہوتی ہے کہ ہندوستانی فوجوں نے ابتدائی کامیابی حاصل کر لی ہے۔ اور انہوں نے اہم پلوں اور مقامات پر قبضہ کر لیا ہے اس سے ان کو رسل و رسائل کی لائن قائم کرنے میں آسانی ہو گئی ہے۔

مرجودہ تجربات سے محاذات حیدرآباد کے کمانڈر خاص طور پر مطمئن ہیں۔

برطانی پارلیمنٹ میں چرچل پارٹی حیدرآباد کا مسئلہ اٹھائے گی

لندن ۱۴ ستمبر۔ خیال کیا جاتا ہے کہ برطانی پارلیمنٹ میں اس فیصلہ کے آخر میں جبکہ تخت شاہی سے دیئے جانے والے ایڈریس پر بحث ہوگی۔ حزب مخالف کی طرف سے حیدرآباد کے اندر ہندوستانی فوجوں کے داخلہ کا سوال اٹھایا جائے گا۔ توقع کی جاتی ہے کہ سرکاری ترجمان اپنی اس پالیسی پر بدستور قائم رہیں گے کہ حیدرآباد کے تنازعہ میں برطانیہ کو دخل دینے کا کوئی حق نہیں ہے۔

سوشلسٹ حکومت کے ساتھ ہیں

مسٹر جے پرکاش نرائن کا بیان

پٹنہ ۱۴ ستمبر۔ مسٹر جے پرکاش نرائن سوشلسٹ لیڈر نے ایک بیان دیا ہے جس میں انہوں نے حکومت ہند کو یقین دلایا ہے کہ سوشلسٹ پارٹی ہندوستان کے ہر معاملہ میں پوری طرح حکومت ہند کے ساتھ ہے۔ حکومت ہند حیدرآباد کے خلاف جو بھی قدم اٹھائیگی سوشلسٹ پارٹی اس میں اس کا پوری طرح ساتھ دے گی۔

کمیونسٹوں کو سزا

پٹنہ ۱۴ ستمبر۔ پانچ کمیونسٹوں کو مقامی مجسٹریٹ [illegible] کی عدالت سے ایک سال قید سخت کی سزا دی گئی ہے ان پر الزام تھا کہ انہوں نے ایک گاؤں پر زبردستی قبضہ کر لیا اور وہاں اپنی عدالت قائم کر کے [illegible]۔

مسلمان پوری طرح وفادار رہیں

سر محمد عثمان کا بیان

مدراس ۱۴ ستمبر۔ سر محمد عثمان سابق ہوم ممبر حکومت ہند نے آج ایک بیان دیا ہے کہ موجودہ صورت حالات کی تمام تر ذمہ داری نظام اور ان کی حکومت پر عائد ہوتی ہے۔ آپ نے کہا کہ ہندوستان کے مسلمانوں کو تعلق طور پر وفادار رہنا چاہئے اور حکومت ہند کے ساتھ پوری طرح تعاون کرنا چاہئے۔

ہم کو ان تمام لڑائیوں میں بہت معمولی نقصان پہنچا۔ زخمی کمانڈر نے تمام سپاہیوں کو ان کی کامیابی پر مبارکباد دی ہے۔ نظام کے فوجی افسر [illegible] جو سرحد پر بھیجے گئے تھے اور جو ہلاک ہو گئے [illegible] کو [illegible] کے لئے لے جایا گیا۔ حکومت ہند نے دھوں سے کرزل تک کی نظام ریلوے [illegible] کر لیا ہے۔

کرزل ریلوے اسٹیشن کو [illegible] کر دیا گیا ہے۔ [illegible] اور گنتاکل کے درمیان ریلوے کی آمد و رفت بند کر دی گئی ہے۔ [illegible] صرف بلاری تک چل رہی ہے۔

سکندرآباد میں [illegible] ٹیلیفون ایکسچینج پر حیدرآباد کی فوج نے قبضہ کر لیا اور اس کو بند کر دیا۔ اس طرح سکندرآباد اور حیدرآباد میں مواصلات کا سلسلہ بند ہو گیا۔

آج سے شولاپور میں شام سے صبح تک کرفیو لگا دیا گیا ہے۔ پانچ سے زائد اشخاص کے اجتماع پر پابندی لگا دی گئی ہے۔ سات اشخاص شب میں گرفتار کر لئے گئے

معلوم ہوا ہے کہ حکومت ہند حیدرآباد کے ان مقبوضہ علاقوں کا انتظام سنبھالنے کے لئے پورا انتظام کر رہی ہے اور ان سی پی سے کچھ افسر انتظام سنبھالنے کے لئے بھیجے جا رہے ہیں۔

اورنگ آباد میں باقی کالم بہت معمولی مزاحمت کے بعد آگے بڑھتے چلے گئے۔ ضلع عادل آباد میں ملیار شاہ کا پل آج صبح ہندی فوجوں کے قبضے میں آگیا۔ بہت معمولی مزاحمت کی گئی۔ کچھ جانی نقصان پہنچایا گیا۔ ضلع بیدر میں ہمارے سرحدی محافظ دستوں نے [illegible] اور [illegible] کے دیہات پر قبضہ کر لیا۔ پونا کالو سے حملہ کرنے والی فوجوں کو سری پور پر سخت مزاحمت کا سامنا کرنا پڑا اور کچھ نقصان جان پہنچایا گیا۔ ایک اور فوجی دستہ بیز واڑہ سرحدی پت روڈ پر کرشنا گانگ پہونچ گیا۔ دریائے تنگ بھدرا پر کرنول سپیت کے ریلوے اسٹیشنوں پر ہندی فوجوں نے قبضہ کر لیا۔ گداگ سپیت ریلوے لائن پر ہندی فوجوں کا قبضہ ہو گیا ہے۔ شولاپور میں شولاپور حیدرآباد روڈ پر بڑھتا ہوا ایک دستہ نلدرگ پہونچا جہاں اس کا سخت مقابلہ کیا گیا۔ سخت جدوجہد کے بعد یہاں کے پل اور شہر پر قبضہ کر لیا گیا سخت نقصان پہونچا گیا اور ابھی پیش قدمی جاری ہے۔

مدراس یونین کے علاقوں بارسی اور رحم کنڈ میں ہندی فوجیں متعین کر دی گئی ہیں۔ یہاں سے بھی لڑائی کی اطلاعات ملی۔ ملکاپور کو آج ۱۱ بجے ہندی فوجوں نے آزاد کر لیا۔ ہمارے طیاروں نے دن بھر فوجی ٹھکانوں پر گولہ باری کی۔

حکومت ہند کے اقدام پر دہلی میں اظہار اطمینان

شہر میں پوری طرح امن و سکون ہے

(نامہ نگار الجمعیۃ)

نئی دہلی ۱۴ ستمبر۔ حیدرآباد کے خلاف فوجی کارروائی شروع ہونے پر دارالسلطنت میں اطمینان کی لہر دوڑ گئی۔ جون میں گفت و شنید کے خاتمہ کے بعد سے پبلک یہ سمجھنے لگی تھی کہ اب فوجی کارروائی ناگزیر ہو گئی ہے۔ اور یہ کہ یہ اقدام جتنی جلدی کیا جائے وہ سب کے لئے اتنا ہی بہتر ہوگا۔ حیدرآباد کا معاملہ ایک ایسی مثال ہے جس میں پبلک کے جذبات اور رائے سرکاری نقطہ نظر سے بہت آگے تھی۔ اس بارہ میں حکومت ہند کو مختلف فرقوں کی تائید اور اعتماد بھی حاصل ہے۔ پبلک کے اعتماد اور تائید کا ایک بڑا سبب وہ طرز عمل بھی ہے جو حکومت نے حیدرآباد سے گفت و شنید میں اختیار کیا۔ اسی دوران میں چار مرتبہ گفت و شنید شروع ہوئی۔ لارڈ ماؤنٹ بیٹن نے گفت و شنید کے ان تمام مواقع پر حکومت ہند کی طرف سے حصہ لیا۔ اس مسئلہ کے پرامن تصفیہ کے لئے انہوں نے بار بار کوشش کی۔ لیکن ایسا معلوم ہوتا ہے کہ اس تمام دوران میں نظام یہ سمجھتے رہے کہ ہندوستان جو کشمیر میں الجھا ہوا ہے۔ جنوب میں نہیں لڑ سکتا۔

ان کو یہ بھی غلط امید تھی کہ بیرون ہند کے دوست ان کی مدد کریں گے۔ انہوں نے ہند کے اس رویہ سے کہ وہ ریاست حیدرآباد اور ہند یونین میں فرقہ وارانہ فسادات سے بچنا چاہتا ہے۔ فائدہ اٹھانا چاہا۔ حکومت ہند کی پرامن تصفیہ کی خواہش سے بھی غلط فائدہ اٹھایا۔

ہوتا ہے ظاہر ہے۔ اگرچہ لسانی صوبہ بنانے کے لئے ریاست حیدرآباد کے علاقوں کو متصلہ صوبوں میں ضم کرنے کا مطالبہ کیا جا رہا ہے۔

حکومت ہند کا نقطہ نظر یہ ہے کہ اس کی جغرافیائی سالمیت برقرار رکھا جائے اگرچہ ہند کے ان سکوت اور خاموشی کو توڑنے پر اطمینان کا اظہار کیا جا رہا ہے

اب اس ریاست اور شاہی خاندان کا جو حشر [illegible]

قائم شدہ ۱۹۲۵ء

رجسٹرڈ ڈی

نمبر ۹۷

جمعیۃ علماء ہند کا واحد ترجمان

روزنامہ

الجمعیۃ

ید اللہ علی الجماعۃ

ایڈیٹر محمد عثمان فارقلیط

فون نمبر ۵۸۵۵

تار کا پتہ، الجمعیۃ دہلی

فی پرچہ دو آنے | جلد ۳۰ | دہلی یوم جمعہ ۱۲ ذی قعدہ ۱۳۶۷ ہجری مطابق ۱۷ ستمبر ۱۹۴۸ء | نمبر ۲۰ | بذریعہ ہوائی جہاز اڑھائی آنہ

دہلی بمبئی کی بندرگاہ میں

بمبئی ۱۵ ستمبر۔ آج صبح ... جگہ ... سندوستان کی کروزر دہلی کی بندرگاہ میں پہنچ گیا ... بجے کے قریب پنڈت جواہر لال وزیر اعظم اور سردار بلدیو سنگھ وزیر دفاع جہاز پر ... گئے۔ ان کا جہاز کے کمانڈر کی طرف سے استقبال کیا گیا۔ پنڈت نہرو نے جواب میں ایک تقریر کی اور ... روشنی ڈالی۔ دہلی جہاز کی لمبائی ۵۵۵ فیٹ ... اور چوڑائی ۵۵ فیٹ ... اس میں دو ... اور ... نصب ہیں ... کو چھوڑ کر باقی افسر ہندوستانی ہیں۔

زوجیلا کے علاقہ میں جھڑپیں

دہلی ۱۵ ستمبر۔ وزارت دفاع کا ایک کمیونک مظہر ہے کہ کچھ جھڑپیں ... زوجیلا اور ... کے مورچے پر ہندوستانی ہوائی جہازوں نے راکٹ بم گرائے ... ہمارے ہراول دستوں نے زوجیلا کے جنوب مغرب میں دشمنوں کی ایک پارٹی پر ... حملہ کر دیا اور ... کو زبردست نقصان پہنچایا۔ دشمن کے اس گروہ میں ... آدمی تھے۔ ان میں سے پچاس زخمی ہوئے اور ... مارے گئے۔ دشمن کی باقی جمعیت ... دوسرے مورچوں پر کوئی قابل ذکر بات نہیں ہوئی۔

ریاست حیدرآباد کے دوسرے بڑے شہر اورنگ آباد پر ہندستانی فوجوں نے قبضہ کر لیا

ہندستانی فوجیں آندھی کی طرح آگے بڑھ رہی ہیں

کراچی ۱۴ ستمبر ... ایک لاکھ ... قرآن شریف ... قائد اعظم کی روح کو بخشا۔ اس رسم میں خواجہ ناظم الدین ... لیاقت علی خاں اور مسلم ممالک کے سفرا ... نے ... شرکت کی۔

چھ دن کے اندر سکندرآباد پر جھنڈا لہرا دیا جائیگا

جنوب میں ریاستی فوج کے جوابی حملے پسپا کر دیئے گئے

نئی دہلی ۱۵ ستمبر۔ ایک سرکاری اطلاع کے مطابق اورنگ آباد پر ہندوستانی فوجوں نے قبضہ کر لیا ہے۔ اس سے قبل ہندوستانی کمانڈر نے حیدرآبادیوں سے ہتھیار ڈالنے کی درخواست کی تھی۔ چنانچہ شہر کے صوبہ دار نے غیر مشروط طور پر ہتھیار ڈال دیئے۔ یہ امر قابل ذکر ہے کہ اورنگ آباد ریاست حیدرآباد کا دوسرا بڑا شہر ہے۔ تازہ اطلاعات کے مطابق ہندوستانی فوجیں آندھی کی طرح آگے بڑھ رہی ہیں۔ شولاپور سکندرآباد روڈ پر پیش قدمی کرنے والے ہندوستانی فوجی دستوں نے ہومنا آباد کو بھی لے لیا ہے۔ یہ مقام راسور RAASUR سے ۱۰ میل شرق کی طرف ہے۔ جس پر کل ہی ہماری فوجوں کا قبضہ ہوا ہے۔

صرف چھ دن میں

اگرچہ ابھی تک سرکاری طور پر اس امر کا اظہار نہیں ہوا کہ ہندستانی فوجوں کو اپنا مقصد حاصل کرنے میں کتنا عرصہ لگے گا لیکن یقین کیا جاتا ہے کہ اب جبکہ ہماری فوجیں ... سور اور سوریہ پیٹ پر پہنچ چکی ہیں تو انہیں سکندرآباد پہنچنے میں چھ دن سے زیادہ نہیں لگنے چاہئیں۔ اس اندازے میں ریاستی فوجوں اور رضاکاروں کی وہ سخت مزاحمت بھی شامل ہے جس کا بیدر کے ضلع میں امکان ہے ...

... حیدرآباد کے علاقے میں ہندستانی فوجوں ... کے بعد جو سرکاری اعلان جاری کیا گیا اس میں صورت حالات کو اطمینان بخش بتایا گیا ہے ... دستہ ... کی طرف سے بڑھ رہا ہے ... پیش قدمی کی ہے ... لڑائی ... جاری ہے ... شاید ... تیز ہو گی ... سرکاری اعلان کے مطابق ... حیدرآباد کی مستقل فوجیں اور رضاکار مقابلہ کر رہے ہیں۔ اس علاقے میں آگے بڑھ جانے والے ہندستانی دستے ... ہندستانی دستوں کے درمیان ...

دہلی میں اہم ناکوں پر مسلح پولیس متعین کر دی گئی

حکام کی مدد کے لئے ہوم گارڈ کو بھی طلب کر لیا گیا

نئی دہلی ۱۵ ستمبر۔ مقامی حکام نے دہلی میں حفاظتی انتظامات کو اور سخت کر دیا ہے۔ مسلح پکٹ اہم ناکوں پر متعین کر دیئے گئے ہیں اور فوج بھی تیار کھڑی ہے۔ ٹاؤن ہال میں کنٹرول روم بھی قائم کر دیا گیا ہے۔ کل صوبائی مسلح کار پولیس نے مارچ پاسٹ بھی کیا۔ یہ مارچ پاسٹ لال قلعہ سے شروع ہوا اور شہر کے بڑے بڑے بازاروں سے فوجیں گزر کر ... کے نام فرسٹ کلاس مجسٹریٹ شہر میں حفظ امن کے لئے مختلف مقامات پر متعین کر دیئے گئے ہیں۔ انسپکٹر جنرل پولیس اور ڈپٹی کمشنر ... نے آج تمام شہر کا دورہ کیا اور تمام انتظامات کا معائنہ کیا۔ انسپکٹر جنرل پولیس نے کہا ہم نے فیصلہ کر لیا ہے کہ شہر میں کچھ گڑبڑ نہ ہونے دیں گے۔

دہلی اور مغربی پولیس کو خاص احکام دیدیئے گئے ہیں۔ ہوم گارڈ کو شہری اور فوجی حکام کی امداد کے لئے طلب کر لیا گیا ہے۔ صوبائی کانگرس کمیٹی کے ایک ہنگامی جلسہ میں یہ طے پایا کہ کانگرس سیوا دل کی طاقت میں اضافہ کر دیا جائے۔ کانگرسی کارکنوں سے امن کی کمیٹیاں بنانے کے لئے کہا گیا ... کانگرس کمیٹی نے حکومت کو پورے تعاون کا یقین دلایا اور عوام سے اس نازک وقت ...

... کی اپیل

رنگون ۱۰ ستمبر۔ حکومت برما نے کل ایک ... میں اظہار کیا ہے کہ حکومت کے حامیوں نے ... رنگون کے ... کو ایک مقابلہ میں ... ہلاک ... زبردست تلاشی کے بعد پولیس نے ... گرفتار کر لیا ہے۔

سید ... حیدرآباد کے دار السلطنت سے ... ہے صرف ڈیڑھ سو میل کا فاصلہ رہ گیا ہے ...

(باقی صفحہ ۶ کالم ... پر)

دریائے گنگا کا پانی پٹنہ شہر میں داخل ہونے لگا

آرہ ضلع کے دو سَو دیہات میں پانی بھرا ہوا ہے

پٹنہ ۱۴ ستمبر۔ دریائے گنگا کا پانی پٹنہ شہر میں داخل ہو گیا ہے اور ... کے بالمقابل دینا پور روڈ پر بہہ رہا ہے۔ بہار کے مغربی علاقے کے سپرنٹنڈنٹ انجینئر کی اطلاعات ... ہے کہ مغرب میں دینا پور ... روڈ بھی پانی میں ڈوبی ہوئی ہے۔ اس سڑک پر ٹریفک بند ہو گیا ہے۔

مشرق میں ... روڈ گذشتہ ۲۴ گھنٹے سے پانی میں ڈوبی ہوئی ہے ... ہو گیا ہے۔

گذشتہ ۲۴ گھنٹے کے اندر دریا کا پانی مزید ۲۷۷ انچ بڑھ گیا ہے۔

پٹنہ کے مغرب میں ... دیہات زیر آب ہیں ... بہت سے گاؤں سیلاب کی لپیٹ میں آ گئے ہیں۔ شہر کے مشرقی حصہ میں سیلاب داخل ہو ... ہے۔

امدادی کارروائیاں

... کی معیت میں سیلاب زدہ دیہات کا معائنہ کیا ... امداد کے ... ایک سو ... محفوظ مقامات پر پہنچایا گیا ... امدادی کام ... دیہات سے تقریباً ... آدمیوں کو ... لوگوں کو ... اسکولوں اور دھرم شالاؤں میں ٹھہرایا گیا ہے ...

حیدرآباد کو سلامتی کونسل کو کسی قسم کی درخواست کا استحقاق نہیں

پیرس میں ہندستانی سفارت خانہ کے ترجمان کا بیان

پیرس ۱۵ ستمبر۔ آج یہاں اقوام متحدہ کی سلامتی کونسل کا جلسہ ہو رہا ہے۔ ہندستانی سفارت خانہ کے ایک ترجمان نے کل رات یہاں ایک بیان دیتے ہوئے کہا کہ سلامتی کونسل میں حیدرآباد کو اپنا معاملہ پیش کرنے کا کوئی قانونی حق نہیں ہے۔ اس لئے کہ وہ کوئی آزاد حکومت ہے جس کے ... نہ اس کا آزاد ملکوں سے کوئی براہ راست تعلق ہے اور جب تک ... کونسل حیدرآباد کی درخواست ایجنڈے میں شامل نہ کرے۔ اس پر کوئی غور و خوض کرنا غیر ضروری ہے۔

حیدرآبادی وفد کل شام پیرس میں پہنچ گیا ہے اس کے قریبی ترجمان نے کہا ہے کہ اس کا حق آزادی تسلیم شدہ ہے۔

کراچی میں نئے گورنر جنرل کے حلف اٹھانے کی رسم

رسومات میں انتہائی سادگی اور سنجیدگی کا لحاظ رکھا گیا

کراچی ۱۵ ستمبر۔ مشرقی پاکستان کے وزیر اعظم خواجہ سر ناظم الدین نے کل ... قائم مقام گورنر جنرل پاکستان کی حیثیت سے اپنے نئے عہدہ کا حلف اٹھایا۔ قائد اعظم کے سانحہ ارتحال کے باعث حلف اٹھانے کی رسم انتہائی سادگی اور خاموشی کے ساتھ ادا کی گئی۔

حفاظتی ... میں جہاں کہ یہ رسم ادا کی گئی سکتہ کا عالم تھا۔ گورنر جنرل کی سنہری کرسی کے دونوں طرف پاکستان کابینہ کے ارکان بیٹھے تھے۔ ہال کے ایک جانب ... اور کانسٹی ٹیونٹ اسمبلی کے ممبران رسوم کے مطابق اپنا لباس زیب تن کئے ہوئے تھے۔ دوسری طرف سندھ کے وزراء اور سول اور ملٹری کے اعلیٰ افسران بیٹھے تھے۔

سر ناظم الدین سفید شیروانی اور سیاہ جناح کیپ پہنے ہوئے ٹھیک ۴ بجے شام ہال میں داخل ہوئے۔ مسٹر محمد علی سکریٹری جنرل نے ہز میجسٹی شاہ جارج ششم کا دستخط شدہ منشور پڑھ کر سنایا۔

... خدا کو حاضر و ناظر جان کر اقرار کرتا ہوں کہ پاکستان کے آئین کا پابند رہوں گا اور ہز میجسٹی کے جو پاکستان کے گورنر جنرل کے عہدہ پر ... شاہ جارج ششم ... کے جانشینوں اور وارثوں کا وفادار رہوں گا۔

(صفحہ ۶ کالم اول پر)

مشرقی پاکستان کے نئے وزیر اعظم

کراچی سے ڈھاکہ واپس

ڈھاکہ ۱۵ ستمبر۔ مشرقی پاکستان کے وزیر ... مسٹر نور الامین کل شام کراچی سے ڈھاکہ واپس آ گئے۔ مسٹر ... پاکستان ... کی ... اسمبلی میں شرکت کے لئے پیرس جا رہے تھے لیکن خواجہ ناظم الدین کی جگہ ... مشرقی پاکستان کا وزیر اعظم ... آپ کو اپنا سفر ملتوی کرنا پڑا ...

کراچی ۱۵ ستمبر۔ مصری سفیر ... نے ... قائد اعظم کی قبر پر آج پھول چڑھائے ... مصر سے واپس آئے ہیں ... اس سے قبل ہزاروں آدمیوں ... قائد اعظم کی قبر پر قرآن خوانی کی۔

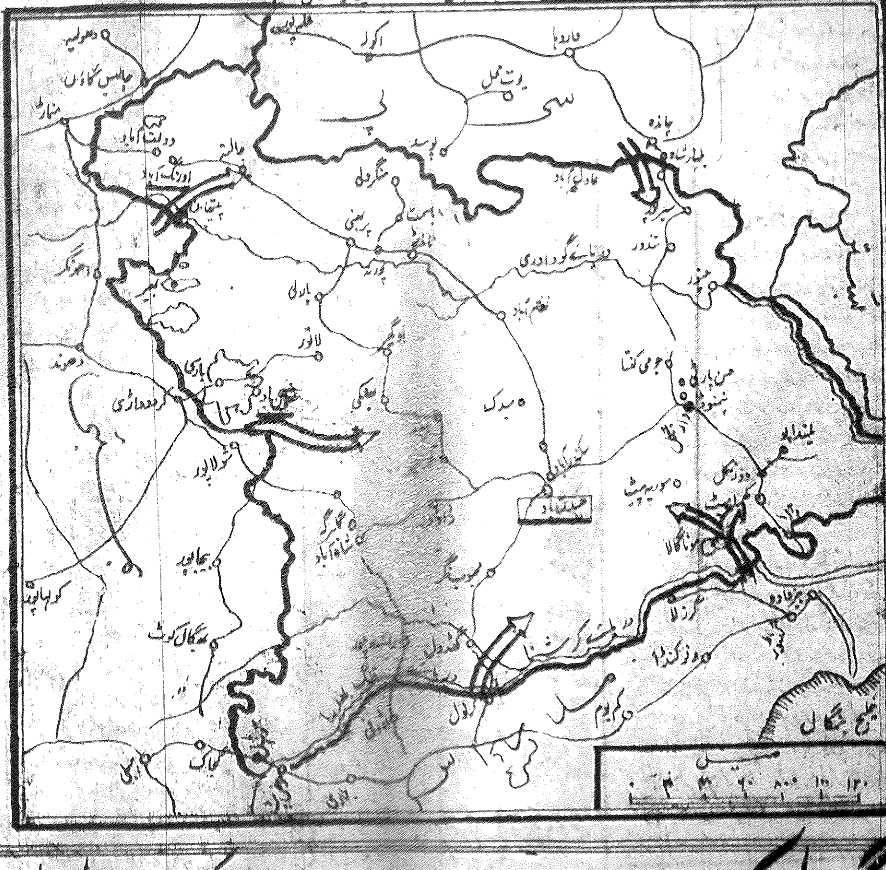

۲۰ سال کا مشہور و معروف ناگ مارکہ خضاب چند منٹ میں بڈھے کو نوجوان بنا دیتا ہے ہر جگہ ملتا ہے ناگ ہیئر ڈائی کمپنی صدر بازار دہلی

روزانہ
الجمعیۃ
۱۷ ستمبر ۱۹۴۸ء

سائنس اور اسکے اثرات

برانے تن میں برطانیہ کی توسیع سائنس کانگریس کا ایک سو دسواں اجلاس منعقد ہو رہا ہے جس میں دنیا کے وہ سائنسداں جنہوں نے مشرق و مغرب خط استوا اور جنوب و شمال کا طول و عرض ایک کر ڈالا ہے اور جنہوں نے زمین پر چلنے والے انسان کو پانی پر چلنے اور ہوا میں اڑنے کا فن سکھایا ہے جمع ہو کر سائنس کی ترقی، سائنس کی افادیت اور جدید معلومات پر بہتر مقالے پڑھیں گے اور دنیا کو بتائیں گے کہ اس پر سائنس کے کیا کیا احسانات ہیں اور آیندہ اس کے صدقہ میں کیسا کیسا کرشمے ظہور میں آنے والے ہیں!

جہاں تک سائنس کا تعلق ہے اس نے ستو سال کے اندر بہت کچھ ترقی کی ہے لیکن جہاں تک انسان کا تعلق ہے اس نے کوئی ترقی نہیں کی بلکہ اگر یہ کہا جائے کہ اس نے پانے کی بجائے کھویا اور لینے کی بجائے دیا ہے تو بیجا نہ ہوگا، ہندوستان کے ایک مشہور شاعر نے انگلستان کے ایک فلسفی سے کیا ہی خوب کہا تھا کہ "آپ لوگوں نے مچھلی کی طرح پانی پر دوڑنا اور پرندوں کی طرح ہوا میں اڑنا سیکھا مگر افسوس زمین پر چلنے کا گر معلوم نہ کر سکے"، انسان زمین پر چلنا بھول گیا، یہ اس کا اصلی نقصان ہے، ہوا میں اڑنا سیکھ گیا، یہ اس کی نقلی اور ہوائی زندگی ہے انسان نے اگر کوئی کمال حاصل نہیں کیا، البتہ سائنس اپنے معراج کمال پر پہونچ گئی، اور یہ اسی کا کمال تھا کہ ہیروشیما جیسا عظیم الشان شہر دنیا کے نقشہ سے بالکل صاف ہو گیا اور آسمان کی پرواز زمین کی بربادی پر ختم ہوئی۔

سائنس بہت جامر عوب کن نام ہے، ہم گھر میں بیٹھے اور ڈیڑھ گھنٹہ کا راستہ آٹھ منٹ میں طے کر لیا، بٹن دبایا اور سارا محل بجلی کے قمقموں سے جگمگا اٹھا، اور پنکھے حرکت میں آ گئے، چوتھی منزل پر جانا ہوا اور لفٹ کو حرکت دیدی باریک تار کو چھیڑا اور پورا کارخانہ چل نکلا اور مشینیں اپنا کام انجام دینے لگیں، لیکن سائنس نے یہ نہیں بتایا کہ آلات اور مشینوں کے ذریعہ وقت کی جو بچت ہوتی ہے اس کا صحیح مصرف کیا ہے، آپ موٹر میں بیٹھے اور ایک گھنٹہ کا راستہ دس منٹ میں طے کر لیا اب جو یہ پچاس منٹ کی بچت ہوئی، اس کا مصرف کیا ہے! جب تک سائنس اس عقدہ کو حل کرے اور یہ نہ بتائے کہ وقت کی بچت اس مقصد کے لئے ہے، اس وقت تک اس کی افادیت کا دعویٰ بڑا دعویٰ ہی ہوگا، اور یہ خیال غلط ہے کہ سائنس نے ایک انسان کا کام سو انسانوں سے لے لیا اور وقت بچا کر اسکی بجولی ہنسوں اور سیکنڈوں سے بھر دی۔

ہمارے خیال میں سائنس معترت رساں نہیں بلکہ سائنسداں دنیا کے لئے عذاب بن گئے ہیں، اس مخلوق نے سب سے بڑی غلطی یہ کی کہ اعلیٰ سے اعلیٰ چیزیں ایجاد کر کے انہیں حکومتوں کے ہاتھ فروخت کر ڈالا اور جس ایجاد کو وہ خود ہی استعمال کر کے دنیا کو فائدہ پہونچا سکتے تھے اسے نااہلوں اور خود غرضوں کے ہاتھ میں دیدیا، آج ریڈیو حکومتوں کی زبان ہے، سینما حکومتوں کا پروپیگنڈا ہے، پریس حکومتوں کا غلام ہے، بم اور جوہری کرہ حکومتوں کی باندی ہے، زہریلی گیس حکومتوں کا انتقام ہے، ہر چیز پر حکومتوں کا قبضہ، ہر ایجاد حکومتوں کے حوالہ، اگر بچے کے ہاتھ میں دیا سلائی دیکر کسی خیر کی توقع نہیں کر سکتے! کاش سائنس والوں کو اتنی عقل ہوتی کہ بڑوں کے استعمال کی چیز بچوں کے ہاتھ میں نہ دینی چاہیئے۔

حال ہی میں بوڈاپسٹ کی بین الاقوامی طبی کانفرنس میں حیاتیات کے ماہر پروفیسر ہالڈین نے تقریر کرتے ہوئے کہا ہے کہ "امریکہ میں بعض ڈاکٹر اور سائنسداں جراثیمی لڑائی کی تیاریاں کر رہے ہیں، اگر یہ صحیح ہے تو میں کہوں گا کہ امریکہ کے یہ ڈاکٹر اچھے محب وطن تو ہو سکتے ہیں مگر اچھے انسان نہیں ہو سکتے وہ انسانیت کے اتنے ہی بڑے دشمن ہیں جتنے کہ نازی ڈاکٹر تھے"!

یہ مہلک جراثیم کس لئے تیار کئے جا رہے ہیں اس لئے کہ انسان کا پیٹ بھرے، بیماریوں کا انسداد ہو، جہالت اور تعصب کی جڑ کٹے، جنگ و پیکار اور خونریزی کم اپنی موت مر جائے، نہیں بلکہ اسلئے کہ آن کی آن میں وہ لاکھوں انسان ہمیشہ کی نیند سو جائیں جنہیں خدا کی بیشمار مخلوق نے بڑی مشکل سے پالا ہے اور جن کی پرورش ساری کائنات نے مل کر کی ہے۔

برانے تن میں توسیع کانگریس کا جو اجلاس ہو رہا ہے اس میں شامل ہونے والے سائنسدانوں کا فرض صرف یہ نہیں ہے کہ کسی نئے سیارہ پر مقالہ پڑھ دیا، یا مقادیر عنصری (کوانٹم تھیوری) اور الیکٹرو میگنیٹک تھیوری پر جدید تجربات کا اضافہ کر دیا بلکہ انکا فرض یہ ہے کہ وہ سائنس کو حکومتوں کی اجارہ داری سے نکالیں اور اسے انسانیت کی خدمت کے لئے مخصوص کر دیں مگر یہ نہیں ہوگا جب تک سائنس اخلاقی اقدار کا قائل نہ ہو جائے اور اعمال کی ذمہ داری کسی برتر ہستی کا تصور پیدا نہ کرے خدا کو نظر انداز کرنے کے بعد اگر دیانت بھی ہوگا تو سائنس اسے بھی گیس میں تبدیل کئے بغیر نہ رہیگی۔

حیدرآباد!

افسوس! حیدرآباد میں وہی ہوا جس کا اندیشہ تھا اور حکومت ہند کو قیام امن کے لئے مداخلت پر مجبور ہونا پڑا۔ ہندوستان کے مدبرین ابتدا ہی سے سمجھاتے رہے کہ حیدرآباد کیلئے ہند یونین میں شامل ہونا ہی مناسب ہے مگر مفسدوں کی طفل رہی اور تکلفین کو بے ایمان اور دشمن قرار دیا گیا، دنیا کی کونسی حکومت ہے جو قاسم رضوی کی غیر قانونی حرکات کو برداشت کرے گی اور بغل کے پھوڑے کو رستے اور متعفن ہونے کا موقعہ دے گی۔ لال قلعہ پر آصفی جھنڈا لہرانے کا خواب الیسا تھا جس کی معکوس تعبیر نہ نکلے گی اگر وہ ملک کی غیرت حرکت میں نہ آتی ...... کا مجبور ہے کہ اپنا انجام دیکھے اور اپنے ساتھ دوسروں کو بھی لے ڈوبے!

بات صاف تھی کہ حیدرآباد ہند یونین میں شمولیت اختیار کرے اور اپنے حدود میں ذمہ دار حکومت قائم کرے، مگر دماغ پر بہت سوا تھا اور انگریز کا اشارہ کام کر رہا تھا، مگر انجام کیا ہوا وہی جس سے آگاہ کیا جا رہا تھا اور جس کے نتائج پہلے سے سامنے تھے، اب اگر حکومت ہند مداخلت پر مجبور ہوئی تو اس کا یہ اقدام قدرتی تھا اگر وہ ایسا نہ کرتی تو جمہوریت کی بارگاہ میں مجرم قرار پاتی اور اس کے نتائج بہت ہی بھیانک شکل میں ظاہر ہوتے۔ ہمیں خوشی ہے کہ حکومت ہند کے اقدام کو پورے ملک کی تائید حاصل ہے اور توقع ہے کہ اعتماد کی یہ روح بہتر نتائج کی حامل ہوگی۔

مبارک اقدام

حکومت سندھ نے اپنے سرکاری ملازمین کو آگاہ کیا ہے کہ وہ اقلیتوں کے ساتھ بہتر اور فیاضانہ سلوک کریں اور ان میں اعتماد پیدا کر کے ان کی جان و مال کی حفاظت کا ذمہ لیں اگر سرکاری افسروں یا ملازموں اور عوام نے اقلیتوں کے متعلق اپنے فرائض انجام نہ دیے تو انہیں عبرت انگیز سزا دی جائے گی۔

اقدام بہت مبارک ہے بشرطیکہ خلوص کے ساتھ اس کا عملی ثبوت بھی مہیا ہو تا رہے اور اقلیتیں خود محسوس کریں کہ انہیں اب کوئی خطرہ نہیں! پاکستان کو ہندوستان کے مسلمانوں کی بہت فکر ہے، لیکن اگر وہ ہماری بھلائی چاہتا ہے تو اقلیتوں کے ساتھ بہتر اور عادلانہ سلوک کرے اور ہماری اتنی بات مان لے کہ خانماں برباد شرنارتھیوں کو واپسی کا اذن عام دیدے اور ان کے نمایندوں کو وزارت میں لے کر ایک نئی فضا اور نیا ماحول پیدا کرے! ہماری اخلاقی امداد کا ایک یہی طریقہ ہے باقی تمام باتیں فضول ہیں!

اچھی باتیں!

قال امامن ظلم فسوف نعذبہ ثم یرد الی ربہ فیعذبہ عذابا نکرا۔ (پ ۱۶ ع ۲۱)

جو شخص ظلم کرے گا تو ہم اسے عنقریب عذاب میں مبتلا کریں گے اور پھر اس کے رب کی طرف لوٹا دینگے جو انہیں نہایت ہی سخت سزا دے گا۔

یعنی ظلم اور فساد کی سزا انسان کو اس دنیا میں ملجاتی ہے اور باقی حساب چکانے کے لئے آخرت کا عذاب ہے جہاں ظالموں کے اعمال متشکل ہو کر سامنے آئیں گے اور وہ نہیں لپٹ کر انکے گلے کا ہار بن جائیں گے قومی اور اجتماعی فساد کو قدرت کبھی برداشت نہیں کرتی اس کے نتائج اسی دنیا میں ظاہر ہو کر رہتے ہیں اور اس کی سزا افراد اور قوم دونوں کو ملتی ہے، جو قوم ٹھوکر لگنے کے بعد سنبھل جائے تو اس کی بقا کا سامان ہو جاتا ہے اگر وہ اصلاح نہیں کرتی تو قدرت اس کا آخری فیصلہ کرنے کے لئے ویسے ہی اسباب بھی مہیا کر دے گی۔

عازمین حج بیت اللہ کو سہولتیں بہم پہونچانے کیلئے
اکابرین جمعیت علماء ہند کی انتھک کوششیں

دہلی ۱۵ ستمبر۔ گذشتہ چند سالوں میں چونکہ یورپ کی عظیم الشان جنگ کے باعث بحری سفر چند سال مخدوش رہا اور پھر بحری جہازوں کی بہم رسانی کا مسئلہ مشکل ہو گیا تھا اس لئے حکومت ہند نے عازمین حج بیت اللہ پر کنٹرول اور پابندی عائد کر کے ان کی تعداد محدود کر دی تھی۔ آزاد ہندوستان کی حکومت نے بھی پہلا سال یہی کنٹرول کی پابندی شامل کی۔

گذشتہ سال پورے ہندوستان سے ۲۲ اور ۲۳ ہزار کے درمیان شائقین زیارت حجاز گئے تھے لیکن تقسیم ہند کے بعد جب کہ مسلمانوں کی اکثریت پاکستان میں ہے یہ اندازہ کیا گیا کہ ہندوستان سے تقریباً ۱۱ ہزار حجاج سفر کریں گے لیکن حکومت ہند نے احتیاطاً ۱۴ ہزار حجاج کے لئے انتظامات کر دیے۔ مگر بروقت یہ اندازہ صحیح ثابت نہیں ہوا اور ہندوستان سے بمبئی سے تقریباً سولہ ہزار حاجی بمبئی پہونچ گئے۔ جن میں تقریباً تین ہزار حاجی ایسے ہیں کہ انہیں اب تک نہ ٹکٹ مل سکا ہے نہ رجسٹر تفتیش نہ جانے کی کوئی امید۔

یہ ناگہانی صورت حال حکومت کے لئے بھی پریشانی کا باعث ہوئی اور حجاج کیلئے بھی۔

سب سے بڑی پریشانی یہ تھی کہ تین ساڑھے تین ہزار کے قریب حجاج ایسے بمبئی میں پڑے ہیں جن کے لئے بحری سفر کا کوئی انتظام نہیں ہو سکا۔ حکومت جس قدر جہاز مہیا کر سکتی تھی۔ حجاج کی تعداد ان کی وسعت سے بہت بڑھ گئی۔

حجاج کی بڑھتی ہوئی پریشانی کو دیکھ کر شیخ الاسلام حضرت مولانا سید حسین احمد صاحب مدنی صدر جمعیۃ علماء ہند اور مولانا محمد میاں صاحب ناظم جمعیۃ علماء ہند کی معیت میں آنریبل پنڈت جواہرلال نہرو وزیر اعظم ہند سے ملے اور انہیں گفتگو میں زور دیا کہ یا تو حجاج کے لئے ایک جہاز مزید مہیا کیا جائے یا کم از کم جا بجا جہازوں میں سے کسی ایک جہاز کو دوبارہ تجدید یا جائے۔ وزیر اعظم نے فرمایا کہ اس سلسلہ میں مشکلات حائل ہیں۔ اس کے متعلق چونکہ کل معلومات متعلقہ سکریٹریوں کو ہیں اس لئے مولانا محمد میاں صاحب متعلقہ سکریٹری سے مل کر گفت و شنید کریں وہ ممکن مدد دیں گے۔ اگلے روز مولانا محمد میاں صاحب ناظم جمعیۃ علماء سکریٹری فارن ڈیپارٹمنٹ سے ملے لیکن گفتگو کے بعد نتیجہ یہی نکلا کہ حکومت کے لئے کسی مزید جہاز کا انتظام ناممکن ہے اس کے دو روز بعد حضرت مولانا سید حسین احمد مدنی کا ایک خط لے کر پھر ایک وفد آنریبل وزیر اعظم سے ملا۔ اس وفد میں مولانا محمد میاں صاحب فاروقی اور مولانا حبیب الرحمن صاحب لدھیانوی شریک تھے حضرت مولانا مدنی نے اپنے خط میں اپنی پہلی ملاقات کا حوالہ دیتے ہوئے اور اس گفتگو کا نتیجہ بتاتے ہوئے جو مولانا محمد میاں صاحب اور سکریٹری متعلقہ کے درمیان اس سلسلہ میں ہوئی تھی آنریبل پنڈت نہرو سے مزید مدد دینے کی درخواست کی تھی کہ ان حجاج کے لئے جنہیں اب تک ٹکٹ نہیں مل سکا ہے کسی نہ کسی طرح کوئی راہ نکالی جائے۔

آنریبل پنڈت نہرو نے وفد کو بتلایا کہ وہ متعلقہ سکریٹریوں سے مل کر ایماء دیں گے کہ اس کی کوئی سبیل نکالی جائے اور وفد کو بھی سکریٹری مذکور سے مل لینا چاہیئے۔

ادھر مولانا محمد میاں صاحب فاروقی رکن مجلس عاملہ جمعیۃ علماء ہند و رکن سنٹرل حج کمیٹی حکومت ہند کو بمبئی حج پورٹ کمیٹی اور حجاج کے حالات دیکھنے کے لئے بمبئی بھیجا گیا تھا جو وہاں کی پیچیدہ صورت حال کو دیکھ کر ۹ ستمبر کو دفعتہً بمبئی سے دہلی واپس آ گئے اور آنریبل وزیر اعظم اور فارن ڈیپارٹمنٹ کے دوسرے ذمہ داروں سے دو دن تک گفت و شنید میں مصروف رہے۔ بمبئی کی بندرگاہ پر تقریباً ساڑھے تین ہزار حجاج ایسے پہونچ چکے ہیں کہ اب تک ان کے جانے کا کوئی بندوبست نہیں ہو سکا ہے، مولانا محمد میاں صاحب فاروقی نے یہ تمام صورت حال ذمہ داران حکومت کو بتلائی لیکن چونکہ بر اعظم میں موجودہ سیاسی خلفشار اور گڑبڑ کی وجہ سے بر اعظم ہند وستانیوں کو بحری جہازوں سے ہندوستان لانے کا سوال بہت اہمیت اختیار کر گیا ہے نیز ہندوستان اور پاکستان کا درمیانی راستہ سیلاب کے باعث مسدود ہو جانے کے باعث مسدود ہو جانے کی وجہ سے اچانک ساٹھ ہزار کے قریب پناہ گزینوں کو بذریعہ جہاز ہندوستان لانے کا سوال پیدا ہو گیا ہے ان مشکلات کے باعث اب تک کسی جہاز کے حاصل کرنے میں کامیابی نہیں ہوئی۔

مولانا محمد میاں صاحب فاروقی مزید جد و جہد کے لئے پھر بمبئی روانہ ہو گئے ہیں۔

اب تک آٹھ ہزار کے قریب حاجی روانہ ہو چکے ہیں مزید جس قدر حاجی جا سکیں گے ان کی تفصیل یہ ہے۔

(۱) اکبر	جہازی	۱۳۶۷	۲۰ ستمبر کو روانہ ہوگا	
(۲) خسرو		۱۳۶۷	۲۲	
(۳) جہانگیر		۹۹۹	۲	
(۴) اسلامی		۱۶۱۴	۲۵	
(۵) محمدی		۱۵۷۳	۲۹	
یعنی کل	۶۹۲۰ حاجی اور جا سکیں گے۔			

سیر و سیاحت
نیا نے کے نشتر سے

ابھی کل پرسوں الجمعیۃ میں نوجوانان وطن کے نام "وقت کا پیغام" کے نام سے محشر صاحب کی ایک نظم شایع ہوئی تھی۔ اس میں ایک دو شعر موجودہ برائیوں کو دور کرنے کے متعلق تھے مثلاً

ہلا دو قصر امارت کا نقش خراب
بگاڑ دو روش حکمران بدل ڈالو

ہمارا خیال تھا محشر صاحب نے یہ نظم بزرگان دین کی اس تحریک سے متاثر ہو کر کہی ہے جو انہوں نے الہ آباد میں کی تھی اور جس میں وہ افسروں کی رشوت ستانی، انکی بیجا اقربا پروری اور دوسری برائیوں کا رونا رو رہے تھے اور رونے لگے تھے اور اپنے جوش میں یہاں تک کہہ گئے تھے کہ اگر مجھے ایسا معلوم ہوتا تو میں اس آزادی کے مقابلہ میں غلامی ہی کو ترجیح دیتا۔

مگر اب معلوم ہوا محشر صاحب نے یہ نظم شملہ کی سردی سے متاثر ہو کر نہیں بلکہ ان سنیکڑوں آدمیوں کا رونا دیکھ کر کہی جو حیدرآباد میں رضاکاروں کی چیرہ دستیوں کا نشانہ بنے ہیں چنانچہ انہوں نے اپنے اس شعر میں کہا ہے۔

نظام اور مرتب کرو چمن کے لئے
سکوں نہیں تو پھر آشیاں بدل ڈالو

ایک لطیف اشارہ کیا ہے کہ وطن کے نوجوانوں کو اس نازک موقعہ پر کیا کرنا چاہیئے۔ اور کس طرح موجودہ نظام کی جگہ دوسرا نظام بدل کر ریاست کے اندر امن و سکون قائم کر دینا چاہیئے

ریاست کے اندر رضاکاروں کے مظالم سے ......

طوفان اور نظام دکن کی مجبوری کر ساتھ محشر صاحب نے ایک اور شعر میں ضبط کیا ہے۔ بچا سکے نہ جسے ہم وہ طوفان سے آزاد اور گرکی بادبان بدل ڈالو

محشر صاحب کو مطلق نہیں رہنا چاہئے کہ نتیجہ اچھا نکلا بھگا دیا ہے۔ اور نوجوانان وطن کے نام انہوں نے جو پیغام دیا تھا اسے انہوں نے بخوشی قبول کر لیا ہے۔

تازہ خبر ہے کہ ایک ماہ سے رضاکار ہندی ترجمے کو دیکھا تو وہ مخنت پر چڑھ گئے۔ یہ جنوں کی آندھی چھپ چھپ کر اپنی اندھا دھند کے جوہر دکھانے لگے۔ ظفر مندی کی گود مخت پر چڑھا جاتے ہیں۔ نعرہ کے وقت ہر ادمی ایسا ہی کرتا ہے۔

تین ہی بیٹے عقلمندوں کے ذہن میں یہ بھی بات ہے کہ پانی سے بھرے ہوئے تالاب میں آگ لگے کا تماشا دیکھنے آیا تھا تو انہوں نے مچھلیوں کو درختوں پر چڑھا دیا تھا آج اگر ریاست کے اندر طوفان برپا کرنے والے افواج ہند کے طوفان سے ڈر کر درختوں پر چڑھ گئے ہیں تو اس میں تعجب کی کون سی بات ہے۔

یہ بھی سب تا ہم رضاکار اپنے ... سے نظر بند کر کے کہیں غیر معینہ جگہ بیٹھے ہیں۔ کیا لال قلعہ کی اس کرنی میں سکونت اختیار کرنے کے لئے انہوں نے نیزہ ..... کی تیاریوں میں مصروف تھیں جہاں وہ اپنا جھنڈا لہرانے کے خواب دیکھا کرتے تھے۔ اگر ایسا ہے تو دہلی والوں کو ابھی سے ان کا خیر مقدم کرنے کے لئے تیار ہو جانا چاہیئے

برطانوی پارلیمنٹری طرز حکومت پر سرسری نظر
(از لنسٹ ایٹ کنس)

دنیا کا سب سے پرانا طرز حکومت

برطانوی طرز حکومت دنیا میں سب سے پرانا ہے یہی وجہ ہے کہ برطانوی پارلیمنٹ کو دنیا کی پارلیمنٹوں کی ماں کہا جاتا ہے۔ یہ طرز حکومت اب دنیا کے گوشے گوشے میں پھیل رہا ہے۔ برطانیہ دنیا میں سب سے پہلا ملک تھا جس نے شخصی حکومت کا خاتمہ کیا اور پارلیمنٹری طرز حکومت کی بنیاد ڈالی۔ ایک زمانہ تھا جب برطانیہ کا بادشاہ تمام اختیارات کا مالک تھا اور وہ ان کو اپنی مرضی کے مطابق استعمال کرتا تھا۔ وہ اصلی معنوں میں ملک کا حاکم تھا اس کا ایک لفظ قانون کا کام دیتا تھا۔ اب تمام اختیارات بادشاہ کے ہاتھ سے نکل کر کیبنٹ اور پارلیمنٹ کے ہاتھ میں آ گئے ہیں

وزارت کا انتخاب

پارلیمنٹری طرز حکومت میں ایوان عام کی اکثریت والی پارٹی میں سے وزارت کا چناؤ ہوتا ہے پارٹی کا لیڈر وزیر اعظم کے عہدہ پر مقرر کیا جاتا ہے۔ وزیر اعظم اپنی مرضی کے مطابق دوسرے وزیروں کا انتخاب کرتا ہے۔ اگر وزارت کے خلاف عدم اعتماد کے ووٹ پاس ہو جائیں تو وزیر اعظم عام انتخاب کر سکتا ہے اگر عام انتخابات میں اس کی پارٹی کو شکست حاصل ہو تو اس کی حکومت کو استعفےٰ دینا پڑتا ہے۔ اس کے بعد وہ تاج کو نئے وزیر اعظم کے انتخابات کے متعلق مشورہ دیتا ہے۔

وزیر اعظم کی سرکاری رہائش گاہ ۱۰ ڈاؤننگ اسٹریٹ ہے۔ اس کے دروازہ پر پیتل کی ایک پلیٹ لگی ہوئی ہے جس میں فرسٹ لارڈ آف ٹریژری کے الفاظ کندہ ہیں یہ وزیر اعظم کا سرکاری لقب ہے۔ "وزیر اعظم" کا لقب ایک جدید اختراع ہے

ایوان امرا اور وزیر اعظم

زمانہ گذشتہ میں ایوان امرا کا رکن بھی برطانیہ کا وزیر اعظم بن سکتا تھا۔ اور اس میں کوئی شک نہیں کہ بعض وزرائے اعظم جو ایوان امرا سے لئے گئے تھے بہت کامیاب ثابت ہوئے اور انہوں نے ملک کی سیاسی زندگی پر اپنی مہر ثبت کی۔ لیکن اب یہ سوچنا بھی غلطی ہے کہ ایوان امرا کا ممبر بھی وزیر اعظم بھی بن سکتا ہے۔ ایوان عام یہ کبھی بھی برداشت نہیں کر سکتا کہ دوسرے ایوان کا ممبر جس پر وہ پوری طرح کنٹرول نہ کر سکے اور جس کو وہ مکمل طور پر اپنے ڈسپلن میں نہ رکھ سکے برطانیہ کا وزیر اعظم ہو۔

ایوان عام کا لیڈر

اس وقت مسٹر ایٹلی برطانیہ کے وزیر اعظم ہیں اور مسٹر موریسن نائب وزیر اعظم۔ کیبنٹ ممبر کی حیثیت سے مسٹر ہربرٹ موریسن کا سب سے بڑا کام یہ ہے کہ وہ ایوان عام کے لیڈر ہیں۔ ایوان عام میں ان کو بہت کام کرنا پڑتا ہے۔ ایوان کے سامنے حکومت جو بل پیش کرتی ہے ان کو کامیابی کے ساتھ پر بیجانے کی ذمہ داری ان کے کندھوں پر ہوتی ہے کچھ سال پہلے عام طور پر وزیر اعظم ہی ایوان عام کا لیڈر ہوتا تھا۔ اور یہ بات تھی بھی مناسب کیونکہ پارلیمنٹری طرز حکومت میں یہ لازمی ہے کہ حکومت کو اور خاص کر وزیر اعظم کو ایوان عام کا اعتماد حاصل ہو۔ اگر وزیر اعظم اپنی حکومت کو برسر اقتدار رکھنا چاہتا ہے تو اس کے لئے ضروری ہے کہ وہ ایوان عام کے ممبروں کی رہنمائی کرے اور ان کا اعتماد حاصل کرے۔

لیکن چند سالوں سے حکومت کے کام میں اتنا اضافہ ہو گیا ہے کہ ایک آدمی دو عہدے نہیں سنبھال سکتا۔ وزیر اعظم کو اپنے دفتر اور کیبنٹ کے جلسوں میں اتنا کام کرنا پڑتا ہے کہ وہ ایوان عام کی بحثوں میں پوری طرح حصہ نہیں لے سکتا۔

اب یہ ایک مستقل رواج ہو گیا ہے کہ کیبنٹ کا سینئر وزیر ایوان عام کا لیڈر ہو۔ اس کا یہ مطلب نہیں کہ وزیر اعظم ایوان عام کی بحثوں میں بالکل حصہ نہیں لیتا ضروری بحثوں کے وقت وزیر اعظم کی ایوان عام میں موجودگی نہایت لازمی ہے یہی موقع ہوتا ہے جب وزیر اعظم ملک کے سیاسی رحجانات کا اندازہ لگا سکتا ہے اور اپنی پالیسی کو ان کے مطابق ڈھال سکتا ہے۔ حکومت اور مخالف پارٹی کی سیاسی جھڑپیں ایسے موقعوں پر بہت دلچسپ اور اہم ہوتی ہیں۔

(باقی صفحہ ۵ پر)

گاندھی جی کے قتل کا مقدمہ: بمبئی میں ساورکر کے مکان سے اہم فائلوں کی برآمدگی

پنچ اور سردار دسوندھا سنگھ کی شہادت

دہلی ۱۵ ستمبر۔ آج لال قلعہ میں ناتھورام گوڈسے اور اس کے سات ساتھیوں کے مقدمہ کے سلسلہ میں پنچ کی شہادت ہوئی جو ساورکر کے مکان سے خفیہ پر فائلیں برآمد ہوتے وقت موجود تھا۔

کچھ دن پہلے اس گواہ کی شہادت ملتوی ہو گئی تھی تاکہ استغاثہ کے وکیل ان فائلوں کو ترتیب دے سکیں جو ال کو عدالت میں پیش کرتے ہیں شہادت شروع ہونے سے پہلے ساورکر کے وکیل مسٹر بھوپٹکر نے کہا اگرچہ استغاثہ نے ان کو فہرست دیدی ہے لیکن ابھی ان کے موکل کو فائل دیکھنے کا موقع نہیں ملا جب تک کہ فائل نہ دیکھے وہ گواہ پر جرح نہ کر سکیگا۔ جب یہ جلسہ کچھ عرصہ کے لئے ملتوی کر دیا گیا مسٹر ساورکر اپنے وکیل کے ساتھ ان فائلوں کا مطالعہ کر سکیں اس سے قبل مدن لال کے وکیل مسٹر بنرجی

ایک اور گواہ کا بیان

سردار دسوندھا سنگھ انسپکٹر پولیس نے بیان کیا کہ میں پہلے پنجاب پولیس میں تھا۔ میں جنوری ۱۹۴۸ء میں انسپکٹر انچارج تھانہ تغلق روڈ تھا۔ میں ۲۰ جنوری کو گشت کرتا ہوا برلا ہاؤس میں گیا۔ ۵ بجے کا وقت تھا۔ برلا ہاؤس کے میں گیٹ پر پہنچا تھا۔ میں وہاں ہی کھڑا ہو گیا۔ میں کار میں گیا تھا۔ وہاں میں نے مدن لال کو دیکھا یہ گرفتار تھا اور خیمہ میں موجود تھا مسٹر ساہنی مجسٹریٹ بھی وہاں موجود تھا اس نے مجھے اپنا ...

میں بھیج دیں۔ اور مقدمہ رجسٹر کیا گیا۔ میں مدن لال کو بم پھٹنے کی جگہ پر لے گیا۔ وہاں بہت سی اینٹیں اکھڑی پڑی تھیں اور دیوار میں کافی گہرا گڑھا ہو گیا تھا۔ میں نے گڑھا ناپ لیا تھا۔ یہ گڑھا ۳ فٹ دو انچ چوڑا اور ایک فٹ سات انچ گہرا تھا۔ اس وقت دن کی روشنی کافی تھی۔ میں مدن لال کو برلا ہاؤس میں لے گیا اور اسے افسر بالا کے حوالے کر دیا تھا۔ انھوں نے اسے پوچھ گچھ کی اور میں نے مختلف گواہوں کے بیانات قلمبند کئے ۹ اور ۱۰ بجے کے قریب برلا ہاؤس میں تمام کام ختم کر کے میں اور سردار جسونت سنگھ مدن لال کو لے کر پارلیمنٹ تھانہ میں پہنچ گئے۔ اسی رات مدن لال کے کہنے کے مطابق ہم مرینہ ہوٹل میں گئے۔ مدن لال نے بتایا تھا کہ میرے دو ساتھی وہاں ہیں۔ مدن لال ہمارے ساتھ تھا۔ ہم نے منیجر سے بات چیت کی اور وہاں سے ہم ہندو مہا سبھا بھون نئی دہلی میں گئے۔ ابھی گواہ کا بیان جاری تھا کہ سماعت کل کے لئے ملتوی ہو گئی۔

بم کی برآمدگی

پنچ کے بعد کی کارروائی

مسٹر ڈانگے کی جرح

ملک بھر میں مشتبہ اشخاص کی گرفتاریاں اور مشکوک مقامات پر چھاپے

سرحدی ضلعوں اور شہروں میں حفاظتی انتظامات

شہر بمبئی میں ہوم گارڈ بھی طلب کر لیا گیا

دہلی ۱۵ ستمبر۔ حیدر آباد میں حکومت ہند کی پولیس کارروائی کے نقطۂ عروج پر پہنچنے کے ساتھ ساتھ تمام ... میں عموماً اور سرحدی شہروں میں خصوصاً زبردست احتیاطی اقدام کئے جا رہے ہیں۔

مدراس

احمد آباد

پچاس آدمی جن میں مسٹر اے ایس شیخ ایم ایل اے بمبئی بھی شامل ہیں کل حفاظتی تدابیر کے ماتحت گرفتار کرلئے گئے۔

کولہاپور

واردھا

کانپور

ناگپور

پونہ

سورت

... کے لئے پانچ یا پانچ سے زائد اشخاص کا ایک جگہ ہونا ممنوع قرار دیدیا ہے اس کے علاوہ دیگر ۳ مقامات پر بھی ایسے ہی احکام نافذ کردیئے گئے ہیں۔ ہتھیار لے کر چلنے کی بھی ممانعت کردی گئی ہے مشتبہ لوگوں کی گرفتاری بھی شروع ہو گئی ہے ... گرفتار شدگان ہیں۔

... کے صوبائی پولیس کی مدد کر رہے ہیں۔ ۵ہزار قیدیوں کو سابرمتی جیل میں لا کر رکھا گیا ہے۔

پونہ

کل پونہ میں پندرہ اور مسلمان گرفتار کرلئے گئے اب کل گرفتار شدگان کی تعداد ۵۰ تک پہنچ گئی ہے۔

سویٹ کوریا کا آئندہ پروگرام

ماسکو ۱۴ ستمبر۔ روسی مقبوضہ شمالی کوریا کے لئے وزیر اعظم کم ال سنگ نے سپریم نیشنل اسمبلی کے حکومت کی پالیسی کی وضاحت کرتے ہوئے کہا کہ کوریا کے تمام باشندوں کو ایک قوم کی حیثیت سے متحد کرنے کے لئے کوریا سے غیر ملکی فوجوں کا انخلا پہلا لازمی قدم ہے کوریا کی گورنمنٹ غیر ملکی فوجوں کے انخلا کے بارے میں سویٹ گورنمنٹ کی تجویز کو عملی جامہ پہنانے کی کوشش کرے گی ... جنوبی کوریا ... زرعی اصلاحات، ملوں کو قومی ملکیت بنانے ... قوانین ... کا وعدہ کیا۔

دہلی میں فلموں کے ایک گودام میں آتشزدگی

تین گھنٹہ کی جدوجہد کے بعد بھی آگ نہ بجھائی جاسکی

دہلی ... ستمبر۔ ... فلموں کے گودام میں آگ لگ جانے سے پانچ آدمی ہلاک ہو گئے۔ فائر بریگیڈ کے ... آگ ... رات کے ساڑھے گیارہ بجے ... آگ بجھانے میں کامیابی نہیں ہوئی۔ ... مالی نقصان کا صحیح اندازہ نہیں لگایا جا سکا لیکن خیال ہے کہ بہت کافی نقصان ہوا ہے۔

ریل کے حادثہ میں ہلاک ہونے والوں کی تعداد ۴۳ تک پہنچ گئی

۲۵ آدمی مجروح ہوئے۔ جنرل منیجر ریلوے کا اظہار ہمدردی

کلکتہ ... ستمبر۔ ... کے درمیان ... ریل گاڑیوں کی ٹکر کا جو حادثہ ہوا تھا اس کے بارے میں جو تازہ ترین اطلاعات موصول ہوئی ہیں ان کے مطابق ۴۳ اشخاص اس وقت ہلاک ہو چکے ہیں ۱۴ سخت مجروح ہوئے ہیں اور ۱۰ کو معمولی ضربیں آئی ہیں۔

اودھ ریلوے ... کے ... اسپیشل کے ذریعہ ... ہسپتال میں داخل کر دیا گیا۔ اودھ ریلوے کے جنرل منیجر نے سول حکام اور ... کا شکریہ ادا کیا ہے۔

اودھ ریلوے کے منیجر مسٹر ... نے اپنے ... میں جو ... پور میں اودھ ریلوے کے ... سپرنٹنڈنٹ کے نام بھیجا ہوا ہے ... براہ کرم سول ... مقامی کانگریس اور ... حکام کے نام جنہوں نے ... ریل کے افسوسناک حادثہ میں مجروح ہونے والے لوگوں کی امداد پہنچائی۔ شکریہ کا پیغام پہنچا دیجئے ان لوگوں تک بھی میرا ہمدردانہ پیغام پہنچا دیجئے ...

حادثے میں مجروح ہونے والے ... کے عزیز واقارب ... ہلاک ہوئے۔ کہا جاتا ہے کہ مختلف ہسپتالوں میں جو مریض پڑے ہوئے ہیں ان کی بہت جلد صحت یابی کی ... میں ان کے ... کے ساتھ اپنی ہمدردی کا اظہار کرتا ہوں۔

ارض مقدس میں پہلی یہودی عدالت

بیت المقدس ... ستمبر۔ معلوم ہوا ہے کہ ارض مقدس میں ۲ ہزار سال کے بعد یہودیوں کو عدالت ... قائم کرنے کا موقعہ ملا ہے۔ اسرائیلی ہائی کورٹ کے ... اپنے عہدے کا حلف اٹھا چکے ہیں ...

کشمیر میں جنگ شروع کرکے پاکستان نے غلطی کی ہے

برطانوی اخبار نیو اسٹیٹسمین کا تبصرہ

لندن ... ستمبر۔ حقیقت کہ پاکستان کی فوجیں کشمیر میں لڑ رہی ہیں مدت ہوئی ساری دنیا کو معلوم ہو گئی ہیں مگر سرکاری طور پر تسلیم کرنے سے صورت حال اور نازک ہو گئی ہے۔ بہ الفاظ لندن کے اخبار نیو اسٹیٹسمین اینڈ نیشن نے اپنے افتتاحیہ میں لکھے ہیں جس کا عنوان ہے "وہ لوکا دیا ہی برسر جنگ ہے" ...

اخبار نے لکھا ہے کہ ہمارے ... کے لئے پاکستان کی تمام معاملہ میں مداخلت اس کو مجرم قرار دینے کے مترادف ہے ... اس تمام عرصہ میں ...

نظام کی ہٹ دھرمی انہیں لے ڈوبی بیگم اعزاز رسول کا بیان

دہلی ۱۴ ستمبر۔ ہند پارلیمنٹ کی سرکردہ ممبر بیگم اعزاز رسول نے آج ایک بیان دیتے ہوئے حیدرآباد میں ہند سرکار کی کارروائی کا خیر مقدم کیا۔ انھوں نے کہا کہ نظام کی ہٹ دھرمی اور ناسمجھ مشیروں کی وجہ سے موجودہ پالیسی خودکشی کے مترادف تھی اور وہاں رضاکار شاہی کی بدولت عوام پر جو مظالم ہو رہے تھے۔ اس کے پیش نظر حکومت ہند کو مجبوراً اپنی فوجیں ریاست میں بھیجنی پڑی ہیں۔ حکومت ہند نے ہر طرح سے نظام حکومت کو ڈھیل دی اور پرامن سمجھوتہ کے لئے ضرورت سے زیادہ وقت دیا مگر وہ اپنی خودکشی کرنے پر تلے ہوئے تھے۔ میں تمام مسلمانوں کی طرف سے حکومت ہند کو اپنے تعاون کا یقین دلاتی ہوں اور عوام سے اپیل کرتی ہوں کہ وہ پرامن رہ کر ہوم فرنٹ کو مضبوط بنائیں۔ مغربی بنگال کی مومن کانفرنس کی ورکنگ کمیٹی کا آج ایک خاص اجلاس کلکتہ میں ہوا۔ جس میں ایک قرارداد کے ذریعے حیدرآباد کے خلاف حکومت ہند کی کارروائی کا خیر مقدم کرتے ہوئے حکومت ہند سرکار کو ہر امداد و تعاون کا یقین دلایا گیا۔ قرارداد میں نظام شاہی اور رضاکار راج کی مذموم سرگرمیوں کی مذمت کرتے ہوئے حکومت ہند کی کارروائی کو مناسب اور معقول قرار دیا گیا۔

سوشلسٹ پارٹی کی طرف سے پیشکش

حیدرآباد ایکشن کمیٹی کا ہنگامی اجلاس

بمبئی ۱۵ ستمبر۔ یونائیٹڈ پریس کی اطلاع سے ظاہر ہوتا ہے کہ سوشلسٹ پارٹی اس بات پر غور کر رہی ہے کہ کس طرح سے حیدرآباد کے خلاف ہند سرکار کی فوجی کارروائی میں مدد کرے۔ مگر ملیح محاذ مضبوط بنانے کے علاوہ سوشلسٹ پارٹی ... بھی اپنی خدمات پیش کرنا چاہتی ہے۔ اس سلسلہ میں ۱۷ ستمبر کو حیدرآباد ایکشن کمیٹی کا ایک ہنگامی اجلاس بمبئی میں بلایا گیا ہے۔ اس اجلاس میں پارٹی اپنا پلان مکمل کرے گی۔

سینگ کی کنگھیاں

حافظ عبدالرحیم بشیرالدین انصاری

سوداگر کنگھی

سرائے ترین ضلع مراد آباد ... کا

خط و کتابت کرتے وقت اپنے چیٹ نمبر کا حوالہ ضرور دیں

دو صد روپے کے انعامات

حل بھیجنے کی آخری تاریخ ۲۵ ستمبر ۱۹۴۸ء

نتیجہ ... اکتوبر ۱۹۴۸ء کے ... پیپر میں شائع ہوگا

(نوٹ) کئی اخبارات میں پریس کی غلطی سے ... شائع ہوا جس پر کئی صاحبان نے اعتراض کیا ... اس لئے مجبوراً ... تغیر ...

(۱) پہلا انعام:- بالکل صحیح حل بھیجنے والے کو ... روپیہ نقد ... (۲) دوسرا انعام:- ایک غلطی ... (۳) تیسرا انعام ... (۴) چوتھا انعام ... سب سے پہلے ... بھیجنے والے کو ... روپیہ نقد۔

انعامی جبری معمہ

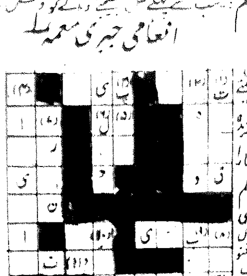

شرائط ...

رابطہ صاحب ایل شرما اینڈ سنز ... ۲۵ ... جگادھری (ER)

نظام کو تخت سے اتارنے کیلئے تیز رفتاری سے کام کرنیکی ضرورت ہے

سوشلسٹ لیڈر بیگم آصف علی کا مطالبہ

صبر و ضبط سے کام لو

وزیر اعظم مغربی پنجاب کی اپیل

ریویو و تبصرہ

نئی دہلی ۱۵ ستمبر۔ حکومت ہند کی وزارت تجارت کے شعبہ اشاعت نے ہندوستان اور جاپان کی تجارت کے موضوع پر ایک کتاب چھاپی ہے جس میں بتایا گیا ہے کہ جنگ سے قبل دونوں ممالک میں کس طرح تجارت ہوتی تھی اور موجودہ حالت میں اسے کس طرح فروغ دیا جا سکتا ہے۔ کتاب کا نام "جاپان سے تجارت کیلئے رہنما" رکھا گیا ہے۔ اس کے شروع میں جاپان میں کھادی صنعتوں کی دستیابی کے موضوع پر رائے زنی کی گئی ہے۔ اس کے ان قواعد و ضوابط کی تفصیل دی گئی ہے جن کا اطلاق جاپان میں جانے والے تاجروں پر ہوتا ہے اس کے ساتھ ہی پچھلے برس جو ہندوستان کا تجارتی وفد جاپان گیا تھا اس کی کارگذاری کی رپورٹ کا خلاصہ دیا گیا ہے۔ اس کتاب میں عام طور پر استعمال ہونے والے تجارتی جاپانی الفاظ بھی درج ہیں۔ جو جاپان سے تجارت کرنے والوں کے لئے مفید ہیں۔

علاوہ ازیں اس کتاب میں یہ بھی بتایا گیا ہے کہ جاپان کی غیر ملکی تجارت اب جاپان میں اتحادی طاقتوں کے سپریم کمانڈر جنرل میک آرتھر کے ماتحت ہے۔ اور

قائد اعظم جناح

حیدرآباد سے امریکنوں کا انخلاء

موسم اور فصل پر طائرانہ نظر

جون کے آغاز سے یکم ستمبر تک مجموعی طور پر مغربی راجپوتانہ اور جنوبی مشرقی مدراس میں معمول سے کم بارش ہوئی۔ سوراشٹر میں بہت کم بارش ہوئی۔ یکم ستمبر ۱۹۴۸ء کو ختم ہونے والے ہفتہ میں مغربی بنگال کے دامن ہمالیہ بہار، مشرقی پنجاب، مغربی راجپوتانہ، گجرات، بمبئی، دکن، شمالی حیدرآباد اور مدراس کے شمالی ساحل میں بارش کم ہوئی۔ لیکن اس کمی سے کوئی نقصان نہیں ہوگا۔ اس لئے کہ وسط اگست میں ان علاقوں میں کافی بارش ہو چکی ہے۔ اس وقت تک چاول کے پودوں کو اکھاڑ کر کھیتوں میں لگانے کا کام سب جگہ ختم ہو گیا۔ بعض علاقوں میں مثلاً یوپی، سی پی، بمبئی اور مشرقی پنجاب میں وسط اگست تک جوار اگائی گئی۔ اور اب وہ پکنے شروع ہو گئے ہیں۔ فصلوں کے حق میں آئندہ کے چند ہفتے فیصلہ کن ہوں گے۔ اب بارش کی ضرورت ہے خواہ اگست کے مقابلہ میں تھوڑی ہی ہو۔

مدراس میں ہندی کے خلاف مظاہرہ

ہندو شاستری کی گرفتاری

دو بچوں کا اغوا

دہلی ۱۵ ستمبر۔ دو بچوں کی بابت جن کی عمر گیارہ اور تیرہ سال بتائی جاتی ہے کہا جاتا ہے کہ ان کو سبزی منڈی اور پہاڑ گنج سے اغوا کر لیا گیا۔

گوالوں کو سزا

دہلی ۱۵ ستمبر۔ دہلی میونسپلٹی نے اس ہفتہ ۳۲ گوالوں کے خلاف غیر خالص دودھ فروخت کرنے کے الزام میں مقدمہ چلایا۔ ان پر سات روپے سے لیکر ۱۵۰ روپے تک جرمانہ کیا گیا۔

فصیل کو گرانے کی تجویز

دہلی ۱۵ ستمبر۔ شہر کی صفائی کی حالت کو بہتر بنانے کے لئے لوکل اڈوائزری کمیٹی کے سکریٹری نے تجویز کی ہے کہ کشمیری گیٹ اور موری دروازہ کے درمیان کی فصیل گرا دی جائے اور فصیل کا ملبہ قریب کے نالے کو بھرنے میں استعمال کیا جائے۔ اس طرح جو جگہ نکلے گی اس پر مکانات وغیرہ بنائے جا سکیں گے۔ دہلی میونسپلٹی اس بات کے خلاف ہے کہ اس زمین پر جو فصیل گرانے سے خالی ہوگی مکانات بنائے جائیں۔

پیدائش و اموات

دہلی ۱۵ ستمبر۔ دہلی میونسپلٹی کے رجسٹروں میں ۱۱ ستمبر کو ختم ہونے والے ہفتہ میں ۶۶۳ پیدائشیں اور ۱۸۲ اموات کا اندراج کرایا گیا۔

راولپنڈی کو روانگی

یوپی کے سیلاب زدہ علاقے

پچاس ہزار ٹن غلہ کی ضرورت ہے

ہند اور لبنان کے سفارتی تعلقات

نئی دہلی ۱۵ ستمبر۔ حکومت ہند وزارت خارجہ کے ایک پریس نوٹ میں بتایا گیا ہے کہ دونوں ممالک کے باہمی فائدے اور دوستانہ رشتوں کو مضبوط بنانے کے لئے دونوں کی حکومتوں نے سفارتی تعلقات قائم کرنے کا فیصلہ کر لیا ہے۔

دارالسلطنت

آرڈیننس ڈپو کے ملازمین

حیدرآباد کے خلاف اقدام

میونسپلٹی کے متوقع سکریٹری

ٹیلیفون کے تار چوری

کانگریس کے دفتر میں قائد اعظم کا ماتم

ایک شخص گرفتار

تنخواہوں میں اضافہ کرو

الجمعیۃ بکڈپو کی قابل قدر کتابیں

قصص القرآن

جمعیۃ علماء کیا ہے؟

اسلامی پیغام

نبی عربی

نور الاصباح

خلافت راشدہ

تاریخ اسلام

خلافت بنی امیہ

ملنے کا پتہ: منیجر الجمعیۃ بکڈپو گلی قاسم جان دہلی

پانچ ہزار (۵۰۰۰) روپیہ کے نقد انعامات

داخلہ کی آخری تاریخ ۲۵ ستمبر ۱۹۴۸ء

پہلا انعام (صحیح حل) تین ہزار روپے
دوسرا انعام (ایک غلطی) گیارہ سو روپے
تیسرا انعام (دو غلطی) سات سو روپے

معمہ حل کرنے کا طریقہ

۱	ا			ا	س
۲	ت		ر	ی	ر
۳	ج		ز		ث
۴			ا	ر	ت
۵	ف	ر		ت	[redacted]
۶	م	ر	ی		[redacted]
۷			ز	س	[redacted]
۸	ح		ن	[redacted]	[redacted]
۹	م	ر		[redacted]	[redacted]

آسان اردو معمہ رجسٹرڈ نمبر ۱ اردو ڈی، ماڈل ٹاؤن لاہور

اطلاع عام ضروری

پانچ ہزار روپیہ کے نقد انعامات تقسیم کر دیئے گئے

حیدرآباد اور بھوپال میں نامعلوم طیاروں کی آمد و رفت

بھوپال کے ناظم اطلاعات نے تردید کردی

بھوپال ۱۵ ستمبر۔ حکومت بھوپال کے پبلک ریلیشنز آفیسر ان اطلاعات کو پروپیگنڈہ سے تعبیر کیا ہے جو بھوپال میں نامعلوم طیاروں کی آمد و رفت کی بابت شائع ہوئی ہیں ... کا ہوائی اڈہ ہے۔

بعض اخبارات میں یہ خبر شائع ہوئی تھی کہ گذشتہ دو ماہ سے بھوپال اور فاکا بیدار کے درمیان نامعلوم طیاروں کی آمدورفت ہو رہی ہے۔ ان اخبارات میں ان طیاروں کی آمد و رفت کا وقت بھی بتایا گیا اور کہا گیا کہ موسم کی خرابی کے باوجود رات کے اندھیرے میں یہ جہاز اترتے ہیں۔

اس پریس نوٹ میں بتایا گیا ہے کہ یہ اطلاعات پروپیگنڈہ کی ایک لمبی زنجیر کے حلقے ہیں۔ جو ریاست کے دشمنوں کی طرف سے کیا جا رہا ہے۔ اور جس کا مقصد صرف یہ ہے کہ کسی نہ کسی طرح ریاست کو بدنام کیا جائے۔

اپنے مقصد میں بار بار ناکام رہنے کے بعد ریاست کے ان دشمنوں نے ملک کے فائدے کو نظر انداز کر دیا ہے اور نائب وزیر اعظم سردار پٹیل کی اس نصیحت کو کہ حکمرانوں کے ساتھ تعاون کیا جائے اپنے پیروں سے روند ڈالا ہے۔

اس قسم کی بے ہودہ اور احمقانہ کوششوں سے کوئی فائدہ نہیں بلکہ ہندوستانی حکومتوں کی مشکلات بڑھ جاتی ہیں جن کی توجہ اس وقت زیادہ اہم مسائل کی طرف لگی ہوئی ہے۔ شاید یہ کہنا ضروری نہ ہوگا کہ بھوپال میں اس وقت ذمہ دارانہ حکومت قائم ہے جو عوام کے بہترین مفاد کو خوب سمجھتی ہے۔

چین میں اور بھی زیادہ سخت لڑائی ہونیوالی ہے

نانکنگ ۱۴ ستمبر۔ سرکاری طور پر جو اطلاعات موصول ہوئی ہیں ان سے پتہ چلتا ہے کہ ... کمیونسٹوں کے خلاف ... جنرل چانگ کائی شیک ... اور گرد ۲ لاکھ کمیونسٹ اکٹھے ہو رہے ہیں۔

لکھنؤ میں ماتمی فضا

لکھنؤ ۱۲ ستمبر۔ قائداعظم جناح کے انتقال کی خبر یہاں انتہائی غم کے عالم میں سنی گئی ... پرچم آدھے مستول پر کر دیا گیا ... نے گورنر جنرل پاکستان کے سانحہ انتقال کی خبر سن کر بہت افسوس کیا اور کہا کہ آزادی کے ... کے بعد ہندستان اور پاکستان نے ایک ... لیڈروں کو ہاتھ سے دیدیا۔

مسٹر اعزاز رسول سابق سکریٹری یوپی مسلم لیگ نے کہا۔ مسٹر جناح ہمارے قائد تھے ... وفاداریاں ان کے ساتھ نہ تھیں ... پاکستان میں انکی موجودگی بے حد ضروری تھی۔

ڈاکٹر گوپی چند بھارگو کی تقریر

شملہ ۱۲ ستمبر ... گوپی چند بھارگو ... جالندھر ... زیادہ سود دیں ہیں۔

سرحدی تجارت بند ہوگئی

امرتسر ۱۳ ستمبر۔ مسٹر جناح کے سانحہ انتقال پر پاکستان کے طول و عرض میں جو ماتم ہو رہا ہے اس کے ... ہندوستان کی سرحدی تجارت ... گل ... میں کوئی بھی مسلمان تجارت کیلئے نہ آیا ... غیر مسلم تاجروں کو ... ناکام ہونا پڑا۔

یہودی علاقوں پر بمباری

بیت المقدس ۱۳ ستمبر۔ یہودی حلقوں سے ... رات یہ خبر دی گئی ہے کہ کل بیت المقدس کے یہودی ... پر عربوں کی بمباری سے پانچ آدمی جن میں ایک باپ اور اس کے دو بچے بھی شامل ہیں ہلاک ہوئے۔ مزید کہا گیا ہے کہ بڑی اور چھوٹی توپوں سے جو بمباری کی گئی ہے وہ ۱۸ جولائی کو دوسری عارضی صلح کے بعد سے اب تک سب سے زیادہ خوفناک تھی۔ مسلسل سہ پہر تک عرب توپوں نے گولے برسائے۔ توپوں کی گولہ باری کا رخ زیادہ تر شہر کے یہودی علاقوں کے شمال کی طرف تھا کتنے آدمی مجروح ہوئے اس کا اندازہ کل رات تک نہیں ہو سکا۔ یہودیوں کے کیمپ میں کہا گیا ہے کہ یہودی توپوں نے عربوں کے حملہ کا جواب دیا اور عربوں کی ... پوزیشن پر سامنے سے نشانے لگے۔

ٹونک میں حضرت اختر شیرانی کا ماتم

ٹونک بذریعہ ڈاک ۱۰ ستمبر کی شام کو ۵ بجے مدرسۃ العلوم خلیلیہ ٹونک کی عمارت میں ٹونک کے مایۂ ناز اردو کے نامور ادیب اور مشہور شاعر حضرت اختر شیرانی کی لاہور میں اچانک وفات پر ٹونک کے ارباب علم و ادب کا ایک تعزیتی جلسہ منعقد ہوا جس کی صدارت استاذ الشعراء حضرت جام نے فرمائی۔

ابو الوفا خان مولانا محمد حبیب الرحمٰن خاں صاحب فضائلی نے تقریباً نصف گھنٹہ تک اختر صاحب کی تعلیمی زندگی شاعری کے آغاز ان کے ذاتی اخلاق اور روحانی کلام پر بڑے دلچسپ انداز میں تقریر فرمائی۔

ٹونک کے لیے پروفیسر جناب عبید اللہ صاحب قدسی نے اختر صاحب کی رومانی نظم "او دیس سے آنیوالے بتا!" پر تبصرہ کرتے ہوئے ٹونک کے ارباب ادب سے اپیل کی کہ وہ حضرت اختر کی شاعری کی ان خصوصیات پر جن کا ہمارے تعلق ٹونک سے ہے نظر ڈالیں۔

حضرت واثق ٹونکی اردو میں "ہمارا اختر" کے عنوان سے اور حضرت قبلہ صولت نے فارسی میں ایک بہترین نظم پڑھی۔ ٹونک کے مشہور تاریخ گو شاعر حافظ حبیب اللہ صاحب ابھر اور منشی عبدالبصیر صاحب بصیر نے تاریخی قطعات پڑھے۔

آخر میں تجویز تعزیت منظور کی گئی اور فاتحہ خوانی کے بعد اختر صاحب مرحوم کی نظم "او دیس سے آنیوالے بتا" پر جلسہ برخاست ہوا۔

فال بخشش ہے کہ یہ دار علوم اسلام
آج ماتم کدۂ اختر شیرانی ہے

مدرسہ صدیقیہ گڈھی دولت

گڈھی دولت قصبہ کاندھلہ میں عرصہ سات ماہ سے ایک مذہبی اور تعلیمی درسگاہ مدرسہ صدیقیہ کے نام سے مدرسہ کاشف العلوم کے مولانا محمد یوسف صاحب کی سرپرستی میں قائم ہے اس وقت مدرسہ مذکور میں قرآن مجید، حفظ و ناظرہ پرائمری اسکول کی تعلیم کا انتظام ہے سات ماہ کی قلیل مدت میں تعلیمی نتائج حاصل ہوئے ہیں وہ بڑے امید افزا ہیں مدرسہ میں اس وقت اسّی طلبہ زیر تعلیم ہیں ان میں سے زیادہ تعداد غریب طلبہ کی ہے جن کے اخراجات کا مدرسہ پوری طرح متحمل نہیں ہو سکتا بیرونی طلباء کے لئے مدرسہ میں قیام و طعام کا انتظام بھی ہے مدرسین کی تنخواہیں اور مدرسہ کے دوسرے اخراجات ان کے علاوہ ہیں۔ یہ سب اخراجات کچھ زیادہ تو نہیں لیکن اتنے ضرور ہیں کہ آس پاس کے غریب دہقانی مسلم آبادی اس کی متحمل نہیں ہو سکتی اس لئے آپ سے درخواست ہے کہ مدرسہ کی جب استطاعت امداد فرمایئے۔ ہمیں امید ہے کہ اس صدقہ جاریہ میں کسی توقف کو راہ نہ دی جائیگی ترسیل زر کا پتہ۔ مہتمم مدرسہ صدیقیہ گڈھی دولت قصبہ کاندھلہ ضلع مظفرنگر۔ یو۔پی

تعزیتی میٹنگ

لکھنؤ ۱۳ ستمبر۔ انجمن ترقی عربی کے زیر اہتمام ایک تعزیتی جلسہ زیر صدارت مولانا امیر حسن نورانی منعقد ہوا۔ جس میں سید علی زینبی سابق لیکچرر لکھنؤ یونیورسٹی کے انتقال پر اظہار رنج و افسوس کیا گیا۔

انتخاب عہدیداران تکمیل الطب یونین

تاریخ ۵ ستمبر ۱۹۴۸ء کو حسب ذیل عہدیداران کا انتخاب کثرت آراء سے عمل میں لایا گیا۔ اور حسب ذیل عہدیداروں کا انتخاب ہوا۔

نائب صدر جناب عبداللطیف خاں صاحب بجنوری متعلم ... سکریٹری جناب عبدالسلام صاحب اسلم کانپوری متعلم ... جوائنٹ سکریٹری جناب محمد یوسف صاحب بجنوری متعلم ... فنانس سکریٹری جناب ... الحسن صاحب غازیپوری متعلم ...

دیوریا کے اسکولوں سے اردو کا خاتمہ

ضلع جمعیۃ علماء کا بیان

دیوریا بذریعہ ڈاک جب سے حکومت یوپی نے ہندی کو صوبائی زبان بنا کر اسکولوں میں اس کی تعلیم لازمی قرار دی ہے اور پڑھنے والے طلباء کو اردو کی تعلیم سے قانوناً روک دیا گیا ہے اس وقت چھٹے درجہ تک اردو کی تعلیم کا کہیں نام و نشان نہیں ملتا۔ اب تک جو بچے اردو پڑھتے رہے تھے اب ان کو نئے سرے سے کا کھا پڑھنا پڑ رہا ہے۔

چھٹے درجہ میں انگریزی، فارسی، سنسکرت، عربی اور اردو میں سے ایک زبان پڑھنے کی اجازت ہے لیکن بچے اسکولوں میں داخل ہی ہوتے ہیں کہ انگریزی پڑھتے ہیں اور اب ظاہر ہے کہ انگریزی کیچھ ... اردو کون پڑھے گا علاوہ ازیں اگر چند بچے اردو پڑھنا چاہیں تو یہ کہدیا جاتا ہے کہ چند بچوں کے لیے اردو کا انتظام نہیں کیا جا سکتا۔ علاوہ ازیں بچوں کو اردو، فارسی، اور عربی زبانیں ساتھ پڑھنے کی اجازت بھی نہیں دی جاتی جبکہ حکومت اس کی اجازت دے چکی ہے مثال کے طور پر گورنمنٹ ہائی اسکول دیوریا کا ذکر کیا جا سکتا ہے نیز عربی کلاسوں کا حشر بھی نہایت الم انگیز ہے اس پر طرہ کلکٹر صاحب ضلع دیوریا کا حکم ہے جس کی رو سے انہوں نے عرائض نویسوں کے تجدید لائسنس کے وقت ہندی کا امتحان دینا لازمی قرار دیا ہے کیونکہ وہ اردو میں عرائض لکھتے رہے ہیں۔

اٹاوہ کی خبریں

(بذریعہ ڈاک)

قصبہ اوریا کے ۱۸۵۷ء میں شہید ہونے والوں کی یادگار میں شہید نامی اخبار نکلنے والا ہے نیز کہ یہاں کے باشندوں سے ہرجرمانہ وصول کیا تھا واپس کر دیا گیا ہے ... روپیہ سے زنانہ ہسپتال کھولا جائیگا جس کے انتظام کے لئے ایک کمیٹی مقرر کر دی گئی ہے۔

صوبہ یوپی بیوپار منڈل کے فیصلہ کے مطابق سیلز ٹیکس کے خلاف سارے ضلع میں ناکمل ہڑتال رہی ... کی طرف سے کوئی جلسہ نہیں ہوا۔

۹ اور ۱۰ ستمبر کو یوپی کے دو مشہور لیڈروں کی آمد سے شہر کی سیاسی فضا میں ایک بار پھر تازگی پیدا ہوئی راجہ مہندر پرتاپ سنگھ اور مسٹری صادق علی جنرل سکریٹری صوبہ یوپی ایک سیوک سنگھ کی تقریروں کو عوام نے نہایت انہماک اور بڑی تعداد میں سنا۔ راجہ مہندر پرتاپ نے ... جو بہت پسند کی گئیں۔

ضلع کے مشہور سوشلسٹ رہنما کامریڈ ارجن سنگھ کو ... سوشلسٹوں کے پولیس نے دفعہ ۱۰۹ توڑنے کے سلسلہ میں گرفتار کر لیا ... ماہ جان کو بلا مشروط رہا بھی کر دیا گیا ... سوشلسٹوں کی ایک جماعت اپنی پالیسی کا پروپیگنڈہ کرنے ... اور سبھا پر کوئی پابندی نہ لگا کر ان لوگوں کو گرفتار کریں سارے ضلع میں اناج کا بھاؤ دن بدن چڑھتا جا رہا ہے گیہوں ایک سیر کا فروخت ہو رہا ہے عوام میں گرانی سے بہت پریشانی ہے مگر حکام ضلع ہاتھ پر ہاتھ دھرے خاموش ہیں۔ شہر کا تاڑ ... وزیر سول سپلائی سے خط و کتابت کر رہی ہے وزیر موصوف سے ایک وفد بھی ملاقات کر چکا ہے۔ معلوم ہوا ہے کہ مسٹر چند بھان گپتا وزیر سول سپلائی ستمبر کے آخری ہفتہ میں اٹاوہ آکر ضلع کی غذائی حالت کا جائزہ لیں گے۔

فسادات کے زمانہ میں گمشدگان کی فہرست

مسماۃ جمیلہ خاتون دختر محمد امین اہلیہ محمد صدیق مرحوم عمر ۱۸ سال۔ محمد عمر عرف محمد نسیم عمر تقریباً ۲۲ سال، فاطمہ خاتون عمر تقریباً ۱۳ سال، محمد حسین عمر ۹ سال، ... عمر ۷ سال، ... خاطمہ، اور نسیم فاطمہ، دو چھوٹی بچیاں۔

یہ تمام خاندان روشن آرا روڈ دہلی میں چین گنج کے قریب رہتے تھے۔

اسماۃ شمسی دختر سید احمد زوجہ محمد خلیل عمر ۱۸ سال، بتول خاتون دختر محمد خلیل عمر ۱۲ سال۔

حسین میاں پسر " " ۹ سال

یہ خاندان بھی دہلی روشن آرا روڈ سبزی منڈی میں رہتا تھا۔

نسیم خاتون عمر گیارہ سال، نعیم خاتون عمر ۶ سال محمد ذکی عمر نو سال، محمد رضی عمر ۷ سال۔

یہ چاروں بچے بھٹنڈہ سے لاپتہ ہیں۔

مذکورہ بالا تمام مرد، عورتیں اور بچے پچھلے فسادات کے زمانہ میں لاپتہ ہو گئے جو صاحب بھی ان میں سے کسی کے متعلق کچھ معلومات رکھتے ہوں براہ کرم فوراً مطلع فرما کر ممنون فرمائیں تاکہ ان کے اقارب کو اطلاع دیجا سکے۔

(سید انیس الحسن دفتر جمعیۃ علماء ہند دہلی)

ڈاکٹر حامد حسین میرٹھی کہاں ہیں؟

ڈاکٹر حامد حسین صاحب میرٹھی جو محلہ چوڑیوالان دہلی میں رہتے تھے ایک سال ہو گیا کہ ان کی اور ان کے گھر والوں کی کوئی خبر نہیں ملی ہے آج کل وہ کہاں ہیں حافظ محمد حیات صاحب دیوبندی ان کی خیریت اور موجودہ پتے کے متلاشی ہیں۔

ڈاکٹر صاحب اور ان کے گھر والے جہاں کہیں ہوں براہ کرم مجھے خط لکھیں تاکہ میں پرسندگان احوال تک ان کی اطلاع پہونچا دوں!

"سید انیس الحسن" دفتر ... ہند دہلی

اخبار "مزدور" کا اجراء

...

مراسلات و اطلاعات

جمعیۃ علماء ڈابھیل کا انتخاب

ڈابھیل بذریعہ ڈاک ۸ ستمبر کو انجمن خادم المسلمین کے ... حضرت علامہ محمد یوسف البنوری کی صدارت میں اساتذہ جامعہ اسلامیہ ڈابھیل کی اہتمام سے جمعیۃ علماء ڈابھیل کا جلسہ ہوا تلاوت قرآن شریف اور نظم خوانی کے بعد مولانا اسلام الحق صاحب اعظمی۔ مولانا قاضی اطہر مبارکپوری اور مولانا شمس الدین ... جمعیۃ علماء پر روشنی ڈالی۔ صدر جلسہ مولانا یوسف البنوری کی تقریر بہت پسند کی گئی۔ جلسہ میں جمعیۃ علماء ڈابھیل کا انتخاب بھی عمل میں آیا۔

صدر مولانا محمد یوسف صاحب البنوری ... نائب صدر مولانا ... ناظم ... ارکان مجلس منتظمہ کے رکن منتخب کئے گئے۔

ضروری اعلان

جنوری ۱۹۴۹ء سے جامع اردو آگرہ کا دفتر آگرہ سے منتقل ہو کر علیگڑھ آگیا ہے جہاں بافضلہ تعالیٰ اس کا کام پوری سرگرمی سے شروع کر دیا گیا ہے اس سال ... درخواست ... طلب فرمائیں۔ جامعہ کے نصاب کی فروختگی کا انتظام ... کیا گیا ہے لہذا مکمل نصاب کا فولڈر ... طلب کیا جائے

(رجسٹرار جامعہ اردو)

دیوریا میں مولانا ابوالاخلاق کی تقریر

دیوریا بذریعہ ڈاک ... ستمبر ۱۹۴۸ء کو جمعہ کی نماز میں مولانا ابوالاخلاق احمد صاحب ... نے تقریر کی ... جمعیۃ علماء ... مسلمانوں کو چاہیے کہ وہ جمعیۃ علماء کے قائد ... مولانا آزاد صاحب پر اعتماد کریں ... حکومت کے ہاتھوں کو مضبوط بنائے اور ان سے اشتراک عمل کیجئے۔

برطانوی پارلیمنٹری

صفحہ ۲ سے آگے

نائب وزیر اعظم

مسٹر اٹیلی کی غیر حاضری میں مسٹر موریسن کو نائب وزیر اعظم کے نام سے یاد کیا جاتا ہے۔ اصل میں ان کا سرکاری لقب "لارڈ پریذیڈنٹ آف دی کونسل" ہے برطانیہ کی سیاسی زندگی میں نائب وزیر اعظم کا لقب بالکل نیا ہے۔ یہ لقب سب سے پہلے مسٹر اٹیلی کے لئے استعمال کیا گیا تھا ... مسٹر چرچل ... جنگ ... سب سے بڑے رکن تھے ... نائب وزیر اعظم ... کا لقب ... برطانیہ میں ... ہے۔

مگر اس میں کوئی شک نہیں کہ قوم کی کشتی کو سلامتی سے پار کرنے کی ذمہ داری وزیر اعظم کے کندھوں پر ہے نائب وزیر اعظم کا تقرر کیا جانا یہ ظاہر نہیں کرتا کہ وزیر اعظم ... کم ہو گئی ہے۔

وزیر خارجہ

آئین کے مطابق وزیر خارجہ کی غیر حاضری میں وزیر اعظم ہی قائم مقام وزیر خارجہ بن سکتے ہیں ...

دس خصوصیتوں والی
خوشنما حمائل شریف مترجم

یہ حمائل شریف اپنی خوبیوں اور خصوصیتوں کی وجہ سے بے مثل ہے۔ اس میں دس خصوصیتیں ایسی ہیں جو مجموعی اعتبار سے کسی دوسری حمائل شریف یا قرآن مجید میں نہیں پائی جاتیں۔

۱ اس کی تصحیح مولانا احمد علی صاحب محدث سہارنپوری کے مشہور و معروف مصحف سے کی گئی ہے
۲ ترجمہ زیر متن حضرت مولانا شاہ اشرف علی معہ توضیحی عبارات۔
۳ حدیثوں سے سورتوں اور آیتوں کی فضیلت۔
۴ تمام سورتوں اور بہت سی آیتوں کی خاصیتیں۔
۵ ہر سورت کے متعلق تعبیر خواب (حضرت مولانا عبدالرحمٰن صفوری)
۶ فوائد القرآن (حضرت تھانوی)
۷ موضح القرآن (حضرت شاہ عبدالقادر)
۸ تفسیر ابن کثیر، روح المعانی، خازن، لباب النقول وغیرہ مستند و معتبر کتابوں سے بہت سی آیتوں کی شان نزول۔
۹ جس آیت سے جو مسئلے نکلتے ہیں ان کی ضروری تفصیل، قرآن مجید کی تلاوت کے ظاہری آداب کے متعلق شروع میں ایک مقدمہ بھی ہے۔
۱۰ خط خوشنما صاف، روشن تقطیع نہایت موزوں ... مجلد جرمی کالکتہ کی جلد سات روپیہ ... غیر مجلد دس روپیہ ... ملنے کا پتہ

مکتبہ برہان اردو بازار جامع مسجد دہلی

AMICO COUGH SYRUP

امیکو کف سیرپ

کھانسی اور امراض سینہ کی ہر قسم کیلئے

کھانسی کی بے مثل دوا ہے، لاکھوں مریضوں نے استعمال کیا شفایاب ہوئے

اس دوا کو بڑی مقبولیت حاصل ہوئی ہے۔ حکیموں، ڈاکٹروں نے بہت پسند کیا ہے پیدا ہوئے بچوں سے لیکر بڈھوں تک سب کیلئے یکساں مفید ہے ہر قسم کی کھانسی نئی ہو یا پرانی، کالی کھانسی، خشک ہو یا تر، نزلہ و زکام کی کھانسی، گلے کا بیٹھ جانا، خون تھوکنا، ابتدائی دق، سل کی کھانسی، دمہ، سانس پھولنا، نمونیہ، انفلوئنزا کی کھانسی، امراض سینہ اور پھیپھڑوں کے لئے بہت مفید اور کامیاب ہے۔

اگر آپ کو کھانسی کی شکایت ہے تو امیکو کف سیرپ استعمال کریں پہلی ہی خوراک میں فائدہ محسوس کریں گے ...

ملنے کا پتہ: سول ایجنٹس۔ ... لمیٹڈ انگریزی دواخانہ نمبر ... کوٹولا اسٹریٹ کلکتہ

سیاسی بصیرت حاصل کرنے کے لئے
اردو کا واحد سیاسی رسالہ
نئی زندگی
پڑھا کیجئے
ایڈیٹر سید انیس الرحمٰن
قیمت سالانہ
چھ روپے ... فی پرچہ آٹھ آنے
نمونہ کے لئے آٹھ آنے کے ٹکٹ
منیجر رسالہ نئی زندگی الہ آباد

وہ رسالہ جس کی قوم کو ضرورت ہے

واقعات حیدرآباد سے پیدا شدہ حالات میں اپنا فرض ادا کیجئے
باشندگان یوپی سے وزیر اعظم پنڈت پنت کی اپیل

لکھنؤ ۸ ستمبر۔ اخبارات کی مشاورتی کمیٹی کے سالانہ جلسہ میں تقریر کرتے ہوئے وزیر اعظم یوپی نے اخبارات اور صوبہ کے باشندوں سے اپیل کی کہ وہ موقع کے مناسب ہمت کر دکھائیں۔ اور حیدرآباد کے واقعات سے صورت حالات پیدا ہوئی ہے اس میں اپنا فرض ادا کریں۔ [illegible]

نظام کے ایجنٹ جنرل کو حراست میں رکھنے کی خبر کی تردید
مسٹر منشی کو ہندوستان پہنچانے کا بندوبست کیا جا رہا ہے

نئی دہلی ۸ ستمبر۔ معتبر ذرائع سے معلوم ہوا ہے کہ حکومت ہند کی ریاستی وزارت کے سکریٹری مسٹر وی پی مینن نے حیدرآبادی ایجنٹ جنرل نعیمہ نئی دہلی مسٹر ایس ایم ... کو حراست میں نہیں رکھا گیا ہے۔ دہلی میں آپ کی نقل و حرکت پر کوئی پابندی نہیں ہے۔ مسٹر رضوی نظام ہیں ... اپنے اسٹاف کے ہمراہ مقیم ہیں۔ [illegible]

حیدرآبادی ایجنٹ جنرل نے ایک ملاقات کے دوران میں اخبارات کی اس خبر کی تردید کی کہ انہیں پیر کے دن ہوائی ... [illegible]

قصاب پورہ میں مشاعرہ

[illegible]

فرانس کی نئی کابینہ پر اظہار اعتماد

[illegible]

بمبئی اسمبلی کا اجلاس مسٹر جناح کی تعزیت میں ملتوی ہو گیا

بمبئی ۱۳ ستمبر۔ آج بمبئی میونسپل کارپوریشن کا اجلاس بغیر کسی کارروائی کے پاکستان کے گورنر جنرل مسٹر محمد علی جناح کی تعزیت میں ملتوی ہو گیا۔ [illegible]

آسام اسمبلی بھی ملتوی ہو گئی

شیلانگ ۱۴ ستمبر۔ کل آسام اسمبلی کا اجلاس جو کل منعقد ہوا تھا۔ نئے ممبروں کے حلف اٹھانے کی رسم کے بعد بغیر کسی کارروائی کے مسٹر جناح گورنر جنرل کی وفات پر اظہار تعزیت کے لئے ملتوی ہو گیا۔

اسپیکر نے ایک تعزیتی رزولیوشن پیش کیا جو اتفاق رائے سے منظور ہوا۔ اسپیکر اور پارٹی لیڈروں نے مسٹر جناح کو خراج عقیدت پیش کیا۔

سی پی اور مدراس اسمبلی

ناگپور ۱۴ ستمبر۔ کل سی پی اسمبلی میں مسٹر جناح کی وفات پر اظہار تعزیت کیا گیا اور اجلاس ملتوی ہو گیا۔ پانچ منٹ کے لئے مدراس اسمبلی کا اجلاس بھی ملتوی ہوا ہاؤس کے لیڈر مسٹر او پی رامامورتی ایڈیٹر نے مسٹر جناح کی وفات پر اظہار تعزیت کیا۔

مسٹر ... نے کانگریس پارٹی نے ایک تعزیتی رزولیوشن پیش کرتے ہوئے کہا کہ ہمارے سیاسی اور غیر سیاسی اختلافات خواہ کچھ بھی ہوں مرحوم ایک قابل وکیل صف اول کے سیاست داں اور سیاسی لیڈر تھے۔ اگرچہ اس شہر میں پیدا نہیں ہوئے تھے۔ مگر بمبئی وہ شہر ہے جہاں انہوں نے پبلک زندگی میں شہرت حاصل کی۔ مسٹر معین الدین حارث ... ایڈیٹر روزنامہ ... نے تائید کی۔

میٹنگ نے میئر کو یہ اختیار دیدیا کہ وہ حکومت بمبئی کی معرفت پاکستان کے وزیر اعظم اور مسٹر جناح کے خاندان کو پیغام تعزیت بھیج دیں۔

بہار اسمبلی ملتوی ہو گئی

رانچی میں ... مسٹر جناح کی تعزیت میں بہار اسمبلی [illegible]

حیدرآباد کے معاملہ میں عرب لیگ نے ثالثی کی پیشکش نہیں کی
عرب ممالک میں ہندوستان کے سفیر ڈاکٹر سید حسین کا بیان

قاہرہ ۱۳ ستمبر۔ مصر میں ہندوستانی سفیر ڈاکٹر سید حسین نے اس خبر کی تردید کی ہے کہ عرب ممالک نے ہند اور حیدرآباد کے درمیان جھگڑے کا فیصلہ کرانے کے لئے ثالثانہ پیشکش کی ہے۔ ڈاکٹر سید حسین حال ہی میں اسکندریہ کے مقام پر عرب لیڈروں سے بات چیت کر کے آئے ہیں۔

ریاض الصلح نے یہ کہا تھا کہ عرب لیگ کی ریاستوں نے ... ہے۔ یا ایسی کوئی تجویز پیش کی ہے۔

یہاں کے عرب اخبارات نے حیدرآباد کی خبروں کو کافی جگہ دی ہے۔ اور بعض نے اپنے اداریوں میں مطالبہ کیا ہے کہ عرب لیگ کو اس معاملہ میں فوراً مداخلت کرنی چاہئے۔

آپ نے کہا کہ مجھے اس ملاقات سے خوشی محسوس ہوئی ہے۔ کیونکہ پوزیشن اچھی طرح سے واضح ہو گئی ہے۔ اور نتیجہ کے طور پر ہم اس نازک دور میں ایک دوسرے کی امداد کر سکتے ہیں۔ آپ نے مزید بتایا کہ پاکستان کے وزیر خزانہ مسٹر غلام محمد کے دورہ مصر کے متعلق مصر کے بعض اخباروں نے جو خبریں شائع کی ہیں۔ وہ گمراہ کن ہیں۔ آپ نے اس خبر کی بھی تردید کی کہ لبنان کے وزیر اعظم ایم ...

نظام شاہی کو ختم کرنے کیلئے پولیس اقدام پر خلیق الزماں چراغ پا ہو گئے
وزیر اعظم پاکستان سے حکومت کی پالیسی واضح کرنے کا مطالبہ

کراچی ۱۵ ستمبر۔ معلوم ہوا ہے کہ پاکستان مسلم لیگ کے آرگنائزر چودھری خلیق الزماں نے وزیر اعظم پاکستان سے مطالبہ کیا ہے۔ کہ وہ حیدرآباد کے خلاف حکومت ہند کے "پولیس اقدام" کے بارے میں حکومت پاکستان کی پالیسی کو واضح کریں۔

چودھری خلیق الزماں نے وزیر اعظم پاکستان کو مشورہ دیا ہے کہ اس مسئلہ کے تمام اہم موضوعات پر حکومت پاکستان کو پاکستان مسلم لیگ سے تبادلہ خیال کرنا چاہئے۔ چودھری خلیق الزماں نے پاکستان مسلم لیگ کے آرگنائزر کی حیثیت سے لیگ کی صوبائی اور ضلع وار شاخوں کو حکم دیا ہے کہ وہ مسلم لیگ نیشنل گارڈ کی تعداد میں اضافہ کریں۔ کراچی ڈھاکہ اور چاٹگام میں سے ہر ایک کو پانچ ہزار اور لاہور کو سات ہزار اور پشاور و راولپنڈی اور سلہٹ میں سے ہر ایک کو تین ہزار نیشنل گارڈز بھرتی کرنے کا حکم ملا ہے۔ یہ فرمائش کی گئی ہے کہ نئے رنگروٹوں کو ہوائی حملہ سے بچاؤ کی تدابیر میں جن کو کہ حکومت اختیار کر سکتی ہے استعمال کیا جائے گا۔ کہا جاتا ہے کہ ان کے دوسرے فرائض میں مردم شماری کرنا اور ہنگامی حالات میں ہر شہر اور قصبہ میں انفرادی اور اجتماعی حیثیت سے ڈسپلن کا شعور پیدا کرنا ہو گا۔ رنگروٹوں کی وردی خاکی یا سیاہی مائل رنگ کی ہوگی اور وہ بازو پر سبز پٹیاں لگائیں گے۔ انہیں ہفتہ میں کم از کم ایک مرتبہ تین گھنٹہ کے لئے قواعد کرائی جائے گی۔ (اسٹیٹسمین)

هو رہا ہے۔ برہام پور بھاتا نہ کے مواضعات ... ادوان۔ چاندہ۔ بہاریہ۔ اور ... کی حالت ...

فقدان جان کی کوئی اطلاع نہیں ملی

... کے نمائندہ کو بتایا کہ اس وقت تک نقصان جان کی کوئی اطلاع موصول نہیں ہوئی۔

سون ندی میں طغیانی

سون ندی کی طغیانی سے پٹنہ کو خطرہ پیش آ سکتا ہے لیکن تازہ اطلاعات مظہر ہیں کہ ندی کی سطح قائم ہو چکی ہے۔ آرہ کی خبروں سے معلوم ہوتا ہے کہ دریائے گنگا کا پانی آرہ کے بعض حصوں میں داخل ہو گیا ہے۔ اور اس سے بہت سے گاؤں لپیٹ میں آ گئے ہیں۔ مواشی فصلوں اور املاک منقولہ کو سخت نقصانات پہنچے ہیں۔ کشتیاں امدادی کام میں مصروف ہیں۔

الہ آباد کے قریب گنگا جمنا کی طغیانی کم ہو گئی

الہ آباد کے قریب گنگا اور جمنا کی سطح نیچی ہوتی جا رہی ہے۔ گذشتہ ۱۲ گھنٹہ میں کوئی بارش نہیں ہوئی موسم بہتر ہو چلا ہے۔ لیکن اس اثنا میں سیلاب شہر کے بعض حصوں میں داخل ہو گیا اور متعدد خام مکانات گر رہے ہیں۔ شہر میں بارہ امدادی مراکز قائم کر دئے گئے ہیں۔

(صفحہ اول کالم ۶ سے آگے)
آرہ شہر میں سیلاب

[illegible] گرجا ... شہر کے کئی محلوں میں داخل ہو گیا ... کے تقریباً ... بہت پانی میں ڈوب گئے ہیں۔ جان و مال اور مویشیوں کے نقصان کی زبردست اطلاع ملی ہے۔ شاہ آباد سے بھی تشویشناک اطلاعات موصول [illegible]

حیدرآباد کے معاملہ پر
ہند اور پاکستان کے مابین نوٹوں کا مبادلہ

نئی دہلی ۱۵ ستمبر۔ مقامی روزنامہ "اسٹیٹسمین" کا خصوصی نامہ نگار رقم طراز ہے کہ حیدرآباد کے بارے میں ہندوستان اور پاکستان کے درمیان خط و کتابت شروع ہو گئی ہے۔

جمعرات کے دن پاکستان نے بذریعہ تار ہندوستان کو ایک مراسلہ بھیجا ہے جس میں کہا گیا ہے کہ حیدرآباد کے خلاف کسی قسم کے فوجی اقدام سے ... [illegible]

امتحان
پاس کرنے کیلئے
[illegible]

مغربی پنجاب میں
دفاعی کمیٹی کا قیام

لاہور ۱۴ ستمبر۔ حکومت مغربی پنجاب نے خان ... وزیر اعظم مسٹر ... کی سرکردگی میں ایک صوبائی مرکزی دفاعی کمیٹی قائم کی ہے جس کا کام عوام الناس کو جنگی حالات کے مقابلہ کے لئے تیار کرنا ہے۔ صوبائی کمیٹی یہ طے کرے گی کہ ضلع وار کمیٹیاں کس نوعیت پر قائم ہوں۔ لیکن یہ کمیٹیاں ... غیر سرکاری قسم کی ہوں گی۔ حکومت کا منشا ہے کہ صوبائی اور ڈسٹرکٹ کمیٹیوں کو انتہائی ایمانداری اور جرأت سے کام کرنا چاہئے۔ نیز انہیں عوام سے پورا تعاون حاصل کرنا چاہئے۔ آج صوبائی کمیٹی کا اجلاس ہو رہا ہے۔ (اسٹیٹسمین)

مسٹر سری پرکاش کی رہائش گاہ پر مظاہرے

کراچی ۱۴ ستمبر۔ پیر کی شب کو ہمدردان حیدرآباد کا ایک مجمع ... جو کہ ہندوستانی ہائی کمشنر برائے پاکستان مسٹر سری پرکاش کی ... کو پہنچا۔ مظاہرین نے محل کے سامنے حیدرآباد سے فوجیں واپس بلاؤ اور حیدرآباد زندہ باد کے نعرے لگائے۔ مسٹر سری پرکاش نے مظاہرین میں سے دو نمائندوں کو محل کے اندر بلایا۔ اور ان کو یقین دلایا کہ میں آپ کے جذبات سے اپنی حکومت کو مطلع کر دوں گا۔ اس یقین دہانی کے بعد مظاہرین پر امن طریقے سے منتشر ہو گئے۔

حیدرآباد میں فتوحات
(صفحہ اول کالم ۴ سے آگے)

اور شمال مشرق اور جنوب میں ہندوستانی فوجوں کی پیش قدمی جاری ہے۔ دولت آباد اور ... پر ہندوستانی فوجوں نے قبضہ کر لیا ہے جو ایک اہم ریلوے جنکشن ہے اور اس پر ہندوستانی فوجوں کا قبضہ ہے۔ ... اورنگ آباد کا ضلع حیدرآباد سے کٹ گیا ہے۔ شمال مشرق سے جو فوجیں صوبہ متوسط کی طرف بڑھ رہی ہیں۔ وہ اورنگ آباد کی طرف بڑھنے والی فوجوں سے عنقریب مل جائیں گی۔

مغربی علاقہ میں

مغربی علاقہ میں ہندوستانی فوجیں اب ایک ایسے مقام پر پہونچ گئی ہیں جہاں سے وہ رضاکاروں کے ایک مضبوط گڑھ بیدر کے خلاف کارروائیاں کر سکتی ہیں۔ یہاں ایک اہم ہوائی میدان بھی ہے جسے حال ہی میں اسلحہ جات کی ناجائز درآمد کے لئے استعمال کیا جاتا رہا ہے۔ بارسی کے علاقہ میں عثمان آباد اور تلجاپور پر قبضہ کر لیا گیا ہے۔ گذشتہ رات تک حیدرآباد کا یہ دعویٰ تھا کہ ابھی اس پر اسی کا قبضہ ہے۔

جنوب میں

دریائے تنگ بھدرا کے ساتھ ساتھ ہندوستانی فوج کی سرگرمیاں صرف ان پلوں وغیرہ کو مضبوط کرنے تک محدود رہیں جنہیں اول روز کی پیش قدمی میں قبضہ کیا گیا تھا۔ اب معلوم ہوا ہے کہ اس علاقے میں اور دوسرے علاقہ کے پلوں کو حیدرآبادی فوجوں نے ڈائنامیٹ سے اڑانے کا انتظام کر لیا تھا کہ ہندوستانی فوج اس تیزی سے آگے بڑھ رہی ہے کہ وہ اپنے مقصد میں کامیاب نہ ہو سکیں۔ یہ تو ابھی نہیں معلوم ہوا کہ اس علاقہ میں حیدرآباد کی فوجیں کس دقت کے ساتھ مقابلہ کر رہی ہیں لیکن گرفتار شدہ قیدیوں سے معلوم ہوا ہے کہ نظام کی فوجوں کا حوصلہ بہت کچھ گر چکا ہے۔

جوابی حملے

بالکل جنوب اور جنوب مغرب میں جوابی حملہ ناکام بنا دیا گیا۔ کرنول اور تنگ بھدرا کے اہم ریلوے پل محفوظ ہو گئے ہیں۔ بہادر شاہ کا اہم پل جو ریاست کی شمال مشرقی سرحد پر واقع ہے ہندی فوجوں کے ناگہانی حملہ کی وجہ سے بالکل درست حالت میں ہمارے قبضہ میں آ گیا۔ ریاستی فوجوں نے پل کے نیچے ڈائنامیٹ ... [illegible]

اس بات کا اعلان کرتے ہوئے کہ ہندی فوجیں حیدرآباد میں داخل ہو گئی ہیں۔ وزیر اعظم نے کہا کہ ریاست میں بڑھتی ہوئی دہشت انگیزی اور لاقانونیت کی وجہ سے حکومت ہند اس اقدام پر مجبور ہو گئی ہے۔ [illegible]

غیر ذمہ دار عناصر کو تنبیہ

[illegible]

اخبارات کے سے اپیل

[illegible]

پیرس ۱۵ ستمبر۔ مجلس تحفظ کے ... صدر نے کل ... مجلس تحفظ کا اجلاس طلب کیا ہے اس میں حلیجہ ایجنڈے میں ہند کے خلاف حیدرآباد کی شکایت بھی شامل ...

کراچی میں نئے گورنر جنرل کے حلف اٹھانے کی رسم
(صفحہ اول کالم ۵ سے آگے)

گورنر جنرل نے یہ اقرار کرتے ہوئے ... جنرل ... [illegible]

دی مغل لائن لمیٹڈ
ہندوستان کی سب سے پرانی جہاز راں کمپنی
حج سروس

مغل لائن بڑی مسرت کے ساتھ حاجیوں کیلئے امسال مزید جہازوں کا اعلان کرتی ہے

ایس۔ ایس۔ اکبر ۴۳۰۴۳ ٹن — ۲۰ ستمبر ۱۹۴۸ء کو بمبئی سے روانہ ہوگا

ایس۔ ایس۔ خسرو ۳۰۴۰۳ ٹن — ۲۲ ستمبر ۱۹۴۸ء کو بمبئی سے روانہ ہوگا۔

ایس۔ ایس۔ جہانگیر ۳۵۶۶ ٹن — ۲۴ ستمبر ۱۹۴۸ء کو بمبئی سے روانہ ہوگا

ایس۔ ایس۔ اسلامی ۵۸۷۹ ٹن — ۲۸ ستمبر ۱۹۴۸ء کو بمبئی سے روانہ ہوگا

ایس۔ ایس۔ محمدی ۷۰۲۶ ٹن — ۲۹ ستمبر ۱۹۴۸ء کو بمبئی سے روانہ ہوگا

اس کے بعد امسال زائرین کو لے کر اور کوئی جہاز نہیں جائے گا۔

جہاز کا کرایہ معہ خوراک
بمبئی تا جدہ واپسی

درجہ اول ۷۵۰/- روپے
عرشہ ۳۰۵/۸ روپے

ان جہازوں میں ہر مسافر کو ۱۶ مربع فیٹ جگہ دی جائیگی۔ ان کرایوں میں قرنطینہ۔ کامران کی فیس۔ جدہ پر صفائی کے محاصل اور کشتی کا کرایہ شامل نہیں جن کی مجموعی رقم ۳۷ روپے ۸ آنہ ہوتی ہے۔ زائرین کو ہدایت کی جاتی ہے کہ وہ بندرگاہ پر نہ آئیں تاوقتیکہ جہازوں میں انکی جگہ کا اندراج نہ ہو جاوے اور کمپنی سے انکو بمبئی پہنچنے کی ہدایت نہ دیدی جاوے کیونکہ جہازوں پر جتنی جگہ تھی وہ حاجیوں کو دی جا چکی ہے۔

ٹرنر مارسین اینڈ کمپنی لمیٹڈ
۱۶ بنک اسٹریٹ بمبئی

جمعیۃ علماء ہند کا واحد ترجمان

روزنامہ

الجمعیۃ

جلد ۳۰ | دہلی یوم شنبہ ۱۳ ذی قعدہ ۱۳۶۷ ہجری مطابق ۱۸ ستمبر ۱۹۴۸ء | نمبر ۲۱۶ | نمبر

روغن اکسیر دماغ

سالانہ چالیس روپے

میجر جنرل چودھری کی کمان میں بڑھنے والی فوجوں کی سکندرآباد کی طرف زبردست یلغار

اورنگ آباد میں پسپا ہوتے وقت ریاستی فوجوں نے ہوائی اڈہ کو تباہ کردیا

ریاستی فوجوں نے دھڑادھڑ ہتھیار ڈالنے شروع کردیئے

ریاست کی مشین گنوں اور توپوں پر ہندی فوجوں کا قبضہ

امریکہ صورت حالات پر غور کر رہا ہے

مسٹر مارشل کا بیان

پاکستانی وفد روانہ ہو گیا

حیدرآباد کے حالات پر برطانوی پارلیمنٹ میں بحث

وزیر خارجہ کا بیان اور حزب مخالف کی نکتہ چینی

لندن ۱۶ ستمبر۔ حکومت برطانیہ کے وزیر خارجہ مسٹر ارنسٹ بیون نے گذشتہ شب دارالعوام میں حیدرآباد ...

بہار میں سیلاب کی تباہ کاریاں

چار سو دیہات زیر آب

اکابرین جمعیۃ نے حکومت کے اقدام کو جائز قرار دیدیا

نظام کا غیر مدبرانہ طرز عمل ہندوستانی فوجوں کی پیش قدمی کا موجب ہوا

دہلی ۱۶ ستمبر۔ اکابرین جمعیۃ علماء ہند نے پریس کو ایک بیان دیتے ہوئے ...

مشرقی پاکستان کے نئے وزیر اعظم

مسٹر نورالامین نے حلف اٹھالیا

مسٹر ایڈن کا بیان

بالوں کو قدرتی جیسا سیاہ کرتا ہے ہر جگہ ملتا ہے

جمعیۃ علماء ہند کا واحد ترجمان

روزنامہ

الجمعیۃ

قیمت سالانہ چالیس روپے، ششماہی بیس روپے، سہ ماہی گیارہ روپے

تار کا پتہ: الجمعیۃ دہلی

قائم شدہ ۱۹۲۵ء

فون نمبر ۵۸۵۵

قیمت فی پرچہ دو آنے | جلد ۳۰ | دہلی یوم شنبہ ۱۳ ذی قعدہ ۱۳۶۷ ہجری مطابق ۱۸ ستمبر ۱۹۴۸ء | نمبر ۲۰۱ | بذریعہ ہوائی جہاز ڈھائی آنے

روغن اکسیر دماغ

ہلال فارمیسی دیوبند

میجر جنرل چودھری کی کمان میں بڑھنے والی فوجوں کی سکندرآباد کی طرف زبردست یلغار

اورنگ آباد میں پسپا ہوتے وقت ریاستی فوجوں نے ہوائی اڈہ کو تباہ کر دیا

ریاستی فوجوں نے دھڑا دھڑ ہتھیار ڈالنے شروع کر دیئے

ریاست کی مشین گنوں اور توپوں پر ہندی فوجوں کا قبضہ

نئی دہلی ۔ ۱۶ ستمبر ۔ ریاست حیدرآباد کے مختلف محاذوں سے اب تک جو خبریں آئی ہیں وہ بہت امید افزا ہیں اور ان سے اندازہ ہوتا ہے کہ حیدرآباد کے فوجی مرکز سکندرآباد میں داخل ہونے کے لئے ہندستانی فوجوں کو بہت کم وقت لگے گا۔

امریکہ صورت حالات پر غور کر رہا ہے

مسٹر مارشل کا بیان

پاکستانی وفد روانہ ہو گیا

پبلک سیفٹی آرڈیننس ہندستان میں نافذ کر دیا گیا

حیدرآباد کے حالات پر برطانوی پارلیمنٹ میں بحث

وزیر خارجہ کا بیان اور حزب مخالف کی نکتہ چینی

بہار میں سیلاب کی تباہ کاریاں

چار سو دیہات زیر آب

پل پر قبضہ

اکابرین جمعیۃ نے حکومت کے اقدام کو جائز قرار دیا

نظام کا غیر مدبرانہ طرز عمل ہندستانی فوجوں کی پیش قدمی کا موجب بنا

مشرقی پاکستان کے نئے وزیر اعظم

مسٹر نور الامین نے حلف اٹھا لیا

حیدرآباد کا مسئلہ سیکورٹی کونسل کے زیر بحث آنے کے قابل ہے

مسٹر ایڈن کا بیان

بالوں کو قدرتی جیسا سیاہ کرتا ہے ہر جگہ ملتا ہے

رجسٹرڈ ڈی ۹

جمعیۃ علماء ہند کا واحد ترجمان

روزنامہ

الجمعیۃ

ایڈیٹر محمد عثمان فارقلیط

قیمت سالانہ چالیس روپے
ششماہی بیس روپے
سہ ماہی گیارہ روپے

تار کا پتہ: الجمعیۃ دہلی

فون نمبر ۵۰۵۵

قیمت فی پرچہ دو آنے | جلد ۳۰ | دہلی یوم شنبہ ۱۳ ذی قعدہ ۱۳۶۷ ہجری مطابق ۱۸ ستمبر ۱۹۴۸ء | نمبر ۲۰۱ | بذریعہ ہوائی جہاز اڑھائی آنہ

قائم شدہ ۱۹۲۵ء

روغن اکسیر دماغ

بلال فارمیسی دیوبند ضلع سہارنپور

میجر جنرل ردوا کی کمان میں بڑھنے والی فوجوں کی سکندر آباد کی طرف زبردست یلغار

اورنگ آباد میں پسپا ہوتے وقت ریاستی فوجوں نے ہوائی اڈہ کو تباہ کر دیا

ریاستی فوجوں نے دھڑا دھڑ ہتھیار ڈالنے شروع کر دیئے

ریاست کی مشین گنوں اور توپوں پر ہندی فوجوں کا قبضہ

نئی دہلی ۔ ۱۶ ستمبر ۔ ریاست حیدرآباد کے مختلف محاذوں سے اب تک جو خبریں آئی ہیں وہ بہت امید افزا ہیں اور ان سے اندازہ ہوتا ہے کہ حیدرآباد کے فوجی مرکز سکندر آباد میں داخل ہونے کے لئے ہندستانی فوجوں کو بہت کم وقت لگے گا۔

اورنگ آباد جو ریاست حیدرآباد کا دوسرے نمبر کا شہر ہے اب مکمل طور پر ہندستانی فوجوں کے قبضہ میں ہے۔ کل جب اس شہر پر ہماری فوجوں کا قبضہ ہوا تو ریاستی دستوں نے ہوائی اڈہ کو بہت زبردست نقصان پہنچا دیا۔ اب اس اڈہ کو ٹھیک کیا جا رہا ہے۔

پل پر قبضہ

[illegible]

امریکہ صورت حالات پر غور کر رہا ہے

مسٹر مارشل کا بیان

[illegible]

پاکستانی وفد روانہ ہو گیا

[illegible]

پبلک سیفٹی آرڈیننس

ہندستان میں نافذ کر دیا گیا

[illegible]

حیدرآباد کے حالات پر برطانوی پارلیمنٹ میں بحث

وزیر خارجہ کا بیان اور حزب مخالف کی نکتہ چینی

لندن ۔ ۱۶ ستمبر ۔ حکومت برطانیہ کے وزیر خارجہ مسٹر ارنسٹ بیون نے ... [illegible]

بہار میں سیلاب کی تباہ کاریاں

چار سو دیہات زیر آب

[illegible]

اکابرین جمعیۃ نے حکومت کے اقدام کو جائز قرار دیدیا

نظام کا غیر مدبرانہ طرز عمل ہندوستانی فوجوں کی پیشقدمی کا موجب بنا

دہلی ۱۶ ستمبر ۔ اکابرین جمعیۃ علماء ہند نے پریس کو ایک بیان دیتے ہوئے ... [illegible]

مسٹر ایڈن کا بیان

[illegible]

مشرقی پاکستان کے نئے وزیر اعظم

مسٹر نور الامین نے حلف اٹھالیا

ڈھاکہ ۔ ۱۶ ستمبر ۔ [illegible]

کیا حیدرآباد کا مسئلہ سیکورٹی کونسل کے زیر بحث آنے کے قابل ہے

پیرس میں کونسل کے ممبروں کا اس سوال پر غور و خوض

[illegible]

کوہ نور خضاب نمبر ۵۷ بالوں کو قدرتی جیسا سیاہ کرتا ہے ہر جگہ ملتا ہے

روزنامہ
الجمعیۃ
دہلی
۱۸ ستمبر ۱۹۴۸ء

ہوشیار۔ خبردار!

چونکہ حکومت نے حالات سے مجبور ہو کر حیدرآباد میں پیش قدمی شروع کر دی ہے اور ہندی فوجیں ریاست کے اندر دور تک پہنچ چکی ہیں، اس لئے ہم ہندوستان کے باشندوں کو چند ضروری امور کی طرف توجہ دلانا ضروری سمجھتے ہیں۔ حکومت ہند کے وزیر اعظم پنڈت جواہر لال نہرو نے بار بار کہا ہے کہ حیدرآباد کا معاملہ ...

اخبارات سے اپیل کی ہے کہ وہ اس وقت اپنے تحمل اور تدبر کا ثبوت دیں اور حیدرآباد کے متعلق صرف وہی خبریں چھاپیں جو انہیں وزارت دفاع کی طرف سے موصول ہوں! اگر مرکزی حکومت ہی اخبارات کے لئے یہ پابندی لگا دے تو ہمیں توقع ہے کہ فرقہ پرست اخبارات کے ...

... ہو جائے گا! حکومت ہند چاہتی ہے کہ ہر معروف کو اس کا جواب دے اور واقعات پیش کر کے پوچھ کہ اگر کسی کی نکسیر بھی پھوٹی ہو تو بتاؤ؟

مگر حکومت یہ جواب اسی وقت دے سکیگی ... ہندوستان کے باشندے اپنی ذمہ داری کے شعور میں اضافہ کریں اور امن قائم رکھنے میں اپنے تعاون کا ثبوت دیں۔

اسی سلسلہ میں یہاں مشہور خبر رساں ایجنسی ایسوسی ایٹڈ پریس کی فرقہ پرورانہ شر انگیزی کا تذکرہ بھی بے محل نہ ہوگا۔ اس ایجنسی نے حیدرآباد کے مسئلہ کو فرقہ وار رنگ دینے کے لئے لکھا ہے کہ حیدرآباد میں فوجی کارروائی ٹھیک اسی وقت شروع ہوئی جب اسی تاریخ کو یعنی ۱۳ ستمبر ۱۹۴۸ء کو شیواجی اول باجی راؤ نے اپنی خود مختاری کا اعلان کر کے نظام کے اقتدار میں ایک کامیاب مزاحمت کی تھی ...

[illegible]

شاندار کامیابی

[illegible]

حلف وفاداری

[illegible]

اچھی باتیں

وَاِنَّ اللّٰہَ ... مستقیم (پ ۱۶ ع ۵)

میرا اور تم سب کا رب، اللہ ہے، (اور جب یہ بات ہے تو) ہم سب کو اسی کی عبادت کرنی چاہئے، تمام راستوں میں صرف یہی ایک سیدھا راستہ ہے۔

اسلام تمام انسانوں کو اصولی دعوت دیتا ہے کہ جب ہم سب کا پروردگار صرف اللہ ہے (چاہے تم خواہ کسی نام سے پکارو) تو ہمارا سلوک اور طرز عمل بھی یکساں ہونا چاہئے اور اس ایک دربار میں جھکنا چاہئے جو ہم سب کی مشترک دہلیز ہے سیدھا راستہ تو یہ ہے باقی جھگڑا پیدا کرنے کے لئے بہت سے راستے ہیں۔ اگر ہم سب کا ایک بالاتر ہستی پر اتفاق ہو جائے اور ہم اس حقیقت کو ذہن نشین کر لیں کہ ایک خدا کی مخلوق بھی ایک ہے اور اس کی تقسیم کرنا منشاء الٰہی کے خلاف ہے تو ہم آج وحدۃ انسانی کی بنیادوں پر اپنے تمام مسائل حل کر سکتے ہیں اور اعلیٰ و ادنیٰ، کالے اور گورے، امیر و غریب کا امتیاز ختم ہو سکتا ہے۔

جمعیۃ علماء کے رکن بن کر مستقبل کو روشن بنایئے

مسلمانوں سے ناظم مدراس جمعیۃ العلماء کی اہم اپیل

[illegible]

قائد اعظم جناح کی موت پر

انگریزی اخباروں کے تبصرے اور پیغامات

[illegible]

قائد اعظم سے بھی بڑھ کر

[illegible]

پراسرار خاموشی؟

[illegible]

نیوز کرانیکل

[illegible]

ٹرومین کا پیغام

[illegible]

مارشل کا پیغام

[illegible]

پبلک سیفٹی آرڈیننس

[illegible]

اسلامی مکاتب اور دینی عربی مدارس کے متعلق ایک اہم التماس

[illegible]

حیدرآباد کی مہم بہت جلد سر کر لی جائے گی

بمبئی کے تین لاکھ کے اجتماع میں پنڈت نہرو کا اعلان

بمبئی ۱۷ ستمبر۔ کل پنڈت جواہر لال نہرو نے تین لاکھ کے ایک عظیم الشان جلسہ میں تقریر کرتے ہوئے اس امید کا اظہار کیا کہ حیدرآباد کی مہم بہت جلد سر کر لی جائے گی۔ پنڈت جی نے کہا۔ کہ اس میں شبہ نہیں کہ ہماری فوجیں تمام محاذوں پر پیش قدمی کر رہی ہیں اور یہ ہندوستان کی مسلح طاقت کا ثبوت ہے۔ لیکن یہی کافی نہیں کہ ہم محض فوجی طور پر مضبوط ہوں بلکہ یہ بھی ضروری ہے کہ ہمارا ضمیر صاف ہو۔

پنڈت جی نے مزید فرمایا کہ ہندوستان اپنی امن پسندانہ روایات پر قائم رہتے ہوئے آج تک حیدرآباد سے دوستانہ تعلقات قائم رکھنے کا خواہاں ہے لیکن بدقسمتی سے حیدرآباد میں جو عناصر برسر اقتدار ہیں ان کا رویہ ہمارے مفاد کے خلاف ہے اور انہوں نے تمام امن پسندانہ کوششوں کو ناکام بنا دیا ہے۔ ہم ایک امن پسند شخص ہیں۔ حکومت کو اپنی مرضی کے خلاف حیدرآباد کے معاملہ میں پولیس ایکشن لینا پڑا۔ آپ نے اتحاد اور فرقہ واری کے خلاف مضبوط محاذ بنانے کی اپیل کرتے ہوئے فرمایا۔ کہ ہندوستانیوں کو ایشیا کی موجودہ صورت حالات سے سبق حاصل کرنا چاہیئے جہاں کہ دنیا کی پرانی ان ممالک کی تعمیری ترقی کو بالکل روک دیا ہے۔

پنڈت جی کی تقریر کے دوران کئی مرتبہ زبردست بارش ہوئی۔ لیکن پنڈت جی نے اپنی تقریر کو جاری رکھا۔ آپ نے فرمایا کہ ہم نے حیدرآباد کے خلاف قدم ملک کی متحدہ آواز کے مطابق اٹھایا۔ ہندوستان میں نے ۲ جنگ گاندھی جی کی قیادت میں عدم تشدد کو اپنا عقیدہ بنانے رکھنے کسی ملک سے بر سر پیکار نہیں ہوئے لیکن حیدرآباد کے مفسدہ پردازوں نے ہمیں امن کی غرض سے یہیں قدم اٹھانے پر مجبور کر دیا۔

کشمیر کا مسئلہ

مسئلہ کشمیر کا ذکر کرتے ہوئے پنڈت جی نے فرمایا کہ تمام سوال اب متحدہ اقوام کے کمیشن کے زیر غور ہے۔ اس سلسلہ میں اب سب سے بڑا سوال پاکستان کے رویہ کے متعلق ہے۔ آزاد ہندوستان یہ کیسے گوارا کر سکتا ہے کہ اس کے کسی حصہ میں کوئی غیر ملکی فوج آ کر اس کی آزادی کو چیلنج کرے۔

ہمارا سب سے پہلا مقصد اپنی حاصل کردہ آزادی کی بنیادوں کو مضبوط بنانا اور بیرونی حملوں کے خلاف آخر دم تک لڑنا ہے۔ کشمیر میں آج دشمن ہماری طاقت کو چیلنج کر رہا ہے اور ہمیں اس کا مستحکم ارادہ اور مضبوط استقلال سے مقابلہ کرنا ہے۔

پنڈت جی نے فرمایا کہ یہ وقت زبان کی بنا پر صوبوں کی حد بندی اور اس حق کے مطالبوں کے لئے مناسب نہیں۔ ایسے مطالبات قوم کو کمزور کر رہے ہیں۔ یہ آزادی کس کام کی ہے۔ اگر ہمارے ٹکڑے ٹکڑے ہو گئے اور ہر جماعت اپنے لئے ایک ایک ٹکڑا استعمال کرے۔ اس کا لازمی انجام یہ ہوگا کہ ہم اپنی آزادی کھو بیٹھیں گے۔

آپ نے مزید کہا کہ بعض حلقوں میں اس مسئلہ کو فرقہ وارانہ رنگ دینے کی کوشش کی جا رہی ہے۔ حکومت اقلیتوں کو حفاظت کی پوری پوری گارنٹی دے چکی ہے اگر مختلف جماعتیں ہر مسئلہ کو فرقہ وارانہ زاویہ نگاہ سے دیکھنے لگیں تو ہمارے مسائل اور بھی پیچیدہ ہو جائیں گے۔ آخر میں پنڈت جی نے کہا کہ مجھے اپنے ملک کے شاندار مستقبل پر پورا پورا اعتماد ہے۔ لیکن اس کے لئے ہمیں اپنے مشکل مسائل کو حل کرنا چاہیئے۔ یہ مسائل محض باہمی تعاون اور عوام کی حمایت ہی سے حاصل ہو سکتے ہیں۔

حیدرآباد میں ہندی فوجوں کے داخلہ پر

چرچل پارٹی کے اخبارات کی نکتہ چینی

لندن ۱۴ ستمبر۔ لندن ٹائمز نے حکومت ہند کے حیدرآباد پر حملہ کرنے کے سلسلہ میں شدید نکتہ چینی کرتے ہوئے کہا ہے کہ ایشیا میں امن کو زبردست خطرہ پیدا ہو گیا ہے۔ مانچسٹر گارڈین نے تجویز کیا ہے کہ متحدہ اقوام کو شمولیت کے سوال پر استصواب رائے عامہ اپنی زیر نگرانی حاصل کرنی چاہیئے۔ ڈیلی میل نے حکومت ہند کو مشورہ دیا ہے کہ اپنی فوجوں کو اب بھی واپس بلا لے۔ ڈیلی ٹیلیگراف نے کہا۔ کہ اس حملے سے ہند نے ایسی طاقتوں کو میدان میں لا کھڑا کیا ہے۔ جن پر سے قابو پانا مشکل ہو جائے گا۔ ڈیلی میل نے خدشہ ظاہر کیا ہے کہ یہ جنگ عالمگیر جنگ کی شکل اختیار کر سکتی ہے۔ امریکن اخبارات نے بھی جلی عنوانوں سے حیدرآباد میں ہندوستانی فوجوں کے داخلہ کی خبر شائع کرتے ہوئے اس پر اداریئے لکھے ہیں۔ ٹائمز نے اسے ہند کے لئے ایک افسوسناک باب کا آغاز قرار دیا ہے۔ جہاں اس نے ہند کو کسی حد تک حق بجانب قرار دیا ہے۔ وہاں حیدرآباد کے نقطہ نگاہ کی بھی حمایت کی ہے۔ ٹائمز نے لکھا ہے کہ اس سے ہند اور پاکستان میں لڑائی کا خدشہ پیدا ہو گیا ہے۔

اورنگ آباد کی تاریخی اہمیت

اورنگ آباد جس پر آج ہندی فوجوں نے قبضہ کر لیا ہے۔ حیدرآباد کے حکمرانوں کا سابق پایہ تخت ہے۔ یہ شہر پونا سے ۱۳۸ میل کے فاصلہ پر دریائے کادم پر واقع ہے۔ اس شہر کو ۱۶۱۰ء میں ملک عنبر نامی سردار نے قائم کیا تھا جو ایک حبشی غلام سے ترقی کر کے فوج کے سپہ سالار کے مقام تک پہنچ گیا تھا اور جسے دربار میں بڑا اثر و رسوخ حاصل تھا۔ بعد میں یہ جگہ جنوبی ہند میں مغل فرمانرواؤں کی فتوحات کا مرکز بن گئی تھی۔

دکن کی صوبیداری کے زمانہ میں اورنگ زیب نے اسی شہر کو اپنا صدر مقام بنایا ہوا تھا۔ اور یہ نام اسی کا رکھا ہوا ہے۔ اس جگہ اورنگ زیب نے اپنی بیگم کا ایک مقبرہ بنوایا جو تاج محل کے نمونہ کا ہے۔ اورنگ زیب خود انہیں بھی اسی جگہ دفن کیا گیا۔

یہ شہر ایک بڑی اہم فوجی چھاؤنی ہے۔ اس کے علاوہ دو بیسویں صدی کے غاروں کے لئے بھی مشہور ہے۔ اجنتا کے مشہور غار اورنگ آباد کے ضلع میں واقع ہیں۔

امرتسر کے شہریوں کا فیصلہ

امرتسر ۱۳ ستمبر۔ امرتسر کے ہزاروں شہریوں نے جلیانوالہ باغ میں ایک جلسہ میں اس عزم کا اظہار کیا گیا۔ کہ وہ ہر حملہ کا مقابلہ کریں گے۔ ڈاکٹر ستیہ پال سابق صدر صوبہ کانگریس، سردار اشیر سنگھ مجیٹھیا سابق وزیر ...

حیدرآباد میں ہندستانی فوج کے کمانڈر اعلیٰ قابلیتوں کے مالک ہیں

پونا ۱۶ ستمبر۔ کل یہاں یہ بتایا گیا ہے کہ شولاپور کے محاذ سے سکندرآباد کی طرف بڑھنے والے محافظ دستوں کی کمان میجر جنرل چودھری کر رہے ہیں۔ یہ بھی کہا گیا ہے کہ حیدرآباد میں داخل ہونے والے تمام دستوں میں جنرل چودھری کی زیر کمان فوج نمایاں حیثیت رکھتی ہے۔ حیدرآباد میں اور محاذوں پر جو کمانڈر ہیں ان کے نام یہ ہیں۔ میجر جنرل اے رودرا آپ مدراس کی سرحد کی طرف سے پیش قدمی کر رہے ہیں۔ میجر جنرل ڈی۔ ایس برار آپ بھی کے علاقہ یعنی ننگولا پور کے شمال سے بڑھ رہے ہیں۔

ہند اور بیرون ہند کی غذائی حالت پر تبصرہ

غیر ممالک سے اناج کی درآمد

مشرقی بنگال میں خوراک کی کمی۔ کھانڈ کے اسٹاک

مشرقی پنجاب میں کیک اور مٹھائیاں بنانے پر پابندی

فصلوں کا نقصان صنعتی علاقوں کے راشن کا اضافہ

نئی دہلی ۱۷ ستمبر۔ حکومت کی وزارت خوراک نے اس ہفتہ کا جو خوراک کا میمورنڈم شائع کیا ہے۔ اس میں بتایا گیا ہے کہ اکتوبر اور دسمبر میں امریکہ سے کل ... ٹن اناج کی بہم رسانی ہو سکے گی ... اور گندم کا آٹا ہے ...

روس میں گندم کی فصل کے بارے میں ماسکو سے جو اطلاعات آئی ہیں ان کے مطابق اس مرتبہ کاشت اور پیداوار کا اندازہ ۱۹۴۷ء سے بہت زیادہ ہے قریباً ۲۷ لاکھ ایکڑ زیادہ اراضی میں گندم کی کاشت کی گئی ہے۔ بیان کیا جاتا ہے کہ روس اور یوکرائن زمانہ جنگ کی تباہی و بربادی سے مکمل طور پر سنبھل چکے ہیں۔

مشرقی بنگال میں خوراک کی کمی کے مقابلہ میں ...

غیر ممالک سے درآمد

۱۱ ستمبر ۱۹۴۸ء کو ختم ہونے والے ہفتہ کے دوران میں ہندو پاکستان میں اناج کی مندرجہ ذیل مقدار موصول ہوئی۔

گندم	۸۳۰۰ ٹن
آٹا	۲۷۰۰
چاول	۲۶۰۰

یکم جنوری ۱۹۴۸ء سے لے کر اب تک ملک کی کل درآمد حسب ذیل ہوئی۔

گندم	۷۲۹۲۰۰ ٹن
آٹا	۱۲۸۴۰۰
چاول	۶۹۲۶۰۰
مکئی	۲۴۳۰۰
باجرہ	۱۰۹۰۰
جو	۱۴۶۰۰۰
میلو	۸۷۰۰۰
سویابین	۱۲۰۰

ہند سرکار نے دالوں کو جن میں چنے بھی شامل ہیں درآمد کرنے کے لئے عام لائسنس جاری کرنے کا فیصلہ کیا ہے۔

کھانڈ کے بند اسٹاک

گنا پیلنے کا موسم شروع ہونے سے پہلے پہلے کھانڈ کے باقی ماندہ اسٹاک کو نکال میں نے کے لئے پر غور کرنے کے لئے ۶ ستمبر کو لکھنؤ میں حکومت ہند صوبائی حکومتوں۔ ریلوے اور انڈین شوگر سنڈیکیٹ کے نمائندوں کی ایک مشترکہ کانفرنس ہوئی۔ متفقہ طور پر یہ فیصلہ کیا گیا کہ کھانڈ کے ریلوں پر لادنے کا کام تیز کر دیا جائے ...

کشمیر کمیشن کی میٹنگ

سری نگر ۱۷ ستمبر۔ اقوام متحدہ کے کشمیر کمیشن کے اراکین کی ایک میٹنگ کل سہ پہر سری نگر میں منعقد ہوئی۔ معلوم ہوا ہے کہ کمیشن نے اس رپورٹ پر بحث کی جو سری نگر پہنچ کر کمیشن کے کچھ ممبروں نے پہلے ہی مرتب کی تھی۔

حکومت ہند کے اقدام کی تعریف

لکھنؤ کے ایک ایڈیٹر کا بیان

لکھنؤ ۱۵ ستمبر۔ ہندستانی فوجوں کے ریاست حیدرآباد میں داخلہ کو خوش آمدید کہتے ہوئے آل انڈیا مسلم مجلس کے جنرل سکریٹری اور اخبار حقیقت کے ایڈیٹر مسٹر رضوان اللہ صدیقی نے اپنے ایک بیان میں کہا ہے کہ ہمیں اس خبر کو سن کر بہت اطمینان ہوا ہے کہ حکومت ہند نے ریاست حیدرآباد کی رعایا کی حفاظت کے لئے ضروری قدم اٹھایا ہے ... قاسم رضوی اور رضاکاروں نے جو ظلم کئے ہیں انہیں چھپانے کے لئے باہر کے مسلمانوں کی اسلامی اخوت کے نام پر ہمدردی حاصل کی جا رہی ہے ... حکومت ہند نے ان مظالم کا خاتمہ کرنے کے لئے جو اقدام کیا ہے اس کی تعریف کی جانی چاہیئے ...

متحد ہو کر حکومت کی مدد کرو

سر عبدالحلیم غزنوی کا بیان

کلکتہ ۱۶ ستمبر۔ ہندستانی آئین ساز اسمبلی کے ممبر سر عبدالحلیم غزنوی نے ایک بیان میں کہا کہ جونہی ہندستانی فوجیں حیدرآباد میں داخل ہوئی ہیں۔ اس وقت ہر طبقہ کے ہندستانیوں کا فرض بالکل صاف ہے اور وہ یہ ... سر عبدالحلیم نے کہا کہ ہماری حکومت کا کام درست ہے ... میں مبارکباد پیش کرتا ہوں۔

لکھنؤ کے وکیلوں کا مطالبہ

لکھنؤ ۱۶ ستمبر۔ لکھنؤ ڈسٹرکٹ بار ایسوسی ایشن نے کل ایک قرارداد میں حکومت ہند سے اس بات کے لئے ...

ایک شخص کی گرفتاری

دہلی ۱۵ ستمبر۔ رکالات نامی ایک شخص کو تیس ہزاری میں بلا لائسنس شراب فروخت کرنے کے الزام میں پولیس نے گرفتار کر لیا ہے۔ بعد میں پولیس نے اس کے مکان کی تلاشی لی۔ شراب کی کئی بوتلیں برآمد ہوئیں۔

حکومت ہند کی پوری طرح مدد کرو

ہند مسلم لیگ کے صدر مسٹر محمد اسمٰعیل کی اپیل

مدراس ۱۶ ستمبر۔ ہندوستان کی مسلم لیگ کے صدر مسٹر محمد اسمٰعیل نے اپنے ایک بیان میں ہندوستانی مسلمانوں سے اپیل کی ہے کہ وہ وفادار شہری کی حیثیت سے حکومت ہند کے اس اقدام کی حمایت کریں۔ جو اس نے حیدرآباد کے خلاف اٹھایا ہے۔

مسٹر اسمٰعیل نے ان حالات پر افسوس کا اظہار کرتے ہوئے جن کے تحت حکومت ہند کو یہ قدم اٹھانے کے لئے مجبور ہونا پڑا ہے۔ اس موقع پر ہندوستان کے مسلمانوں کا فرض کیا ہے وہ بالکل ظاہر ہے وہ اپنے دوسرے ہم وطنوں کے ساتھ حکومت کے اس اقدام کی حمایت کر رہے ہیں ...

کوئی بڑا طوفان اٹھنے والا ہے؟

ہندوستان سے آسام کے کٹ جانے کا خطرہ

شیلانگ ۱۴ ستمبر۔ آسام کے وزیر اعظم نے کل آسام اسمبلی میں پبلک سیفٹی بل پیش کرتے ہوئے کشمیر اور حیدرآباد کا ذکر کیا اور کہا کشمیر میں جو اطلاعات ہیں ان کے پیش نظر ہم ایک بڑے طوفان کے دہانے پر ہیں ... آسام میں کیونسٹ سرگرمیوں کا ذکر کیا۔ وزیر اعظم کی تحریک بحث کے بعد پاس ہو گئی۔

حیدرآباد کی لڑائی سے گوا کی حالت خراب

بکتر بند گاڑیاں بلائی گئیں۔ کئی اشخاص کو گولی مار دی گئی

حیدرآباد میں ہندوستانی فوج عمدگی کیساتھ آگے بڑھ رہی ہے

جنوبی کمان کے افسر اعلیٰ جنرل راجندر سنگھ کا بیان

امریکہ ابھی حیدرآباد میں کسی مداخلت کے خلاف ہے

اقوام متحدہ کی بحث کا کوئی نتیجہ برآمد نہیں ہوگا

نیویارک ۱۶ ستمبر۔ حیدرآباد کے معاملہ میں ...

ماسٹر تارا سنگھ نے خدمات پیش کر دیں

باقی صفحہ ۸ کالم ۳ پر

لوہے اور فولاد کی بچت کیلئے ہندی انجنیروں کی اہم تجویز

ریلوے لائنوں اور پلوں کی تعمیر میں کنکریٹ کا استعمال

نئی دہلی ۱۵ ستمبر۔ وسٹا انڈین ریلوے بورڈ نے نئی دہلی میں انجنیروں کی ایک مجلس میں ریلوے کی سول انجنیرنگ [illegible] کفایت شعاری کے موضوع پر تقریر کرتے ہوئے کہا کہ انجنیرنگ کے کاموں میں استعمال ہونے والے سامان کی قلت اور اس کی بڑھتی ہوئی قیمتوں کی وجہ سے یہ ضروری ہو گیا ہے [illegible]

لکڑی کے پتّری تیار کی جاتی تھیں ہے لکڑی اور لوہے کی کافی بچت کی جا سکتی ہے۔ لیکن اس منصوبہ کے ڈیزائن تیار کرنے پر کافی محنت اور دماغ سوزی کرنی پڑتی ہے۔ [illegible]

[illegible]

اور سی آئی کے ...... ۴۲۰۰۰ کل میزان ...... ۳۵۰۰۰۰ آئندہ کئی برسوں تک ان میں سے کسی بھی درجہ کے سلیپروں میں کوئی اضافہ ہونے کی توقع نہیں ہے سب جو ہلی سلیپروں کی بجائے کنکریٹ کے سلیپر استعمال کرنے کی تجویز ہے۔

آپ نے ان تجربات کا ذکر کیا جو شکور بستی میں کئے جا رہے ہیں۔ اس جگہ مختلف قسم کے ریلوے پٹڑیوں پر لائن سے [illegible] ہوتی ریل گاڑی کے پہیوں کے اثرات کا مطالعہ کیا جاتا ہے انجنیروں نے یہ دریافت کیا ہے کہ موجودہ طرز کی ریلوے پٹڑیوں کی بجائے اگر سخت قسم کے لوہے کے ڈھالے نصب

دار السلطنت

۱۷ اشخاص کی ہلاکت

دہلی ۱۶ ستمبر۔ چاندنی چوک میں ایک فلم کمپنی کے گودام میں آگ لگنے کی جو خبر کل شائع ہوئی تھی اب معلوم ہوا ہے کہ اس میں دو آدمی اور ہلاک ہو گئے ہیں اور [illegible] ہلاک شدگان کی کل تعداد ۱۷ تک پہنچ گئی ہے۔ کل چیف کمشنر مسٹر شنکر پرشاد اور دوسرے افسروں نے اس جگہ کا معائنہ کیا۔

جیب کترے گرفتار

دہلی ۱۶ ستمبر۔ کل سی آئی ڈی نے ۵ جیب کتروں کو گرفتار کیا۔ صدر بازار میں ایک چلتی ٹریم میں بھی دو جیب کترے پکڑے گئے۔ بیان کیا جاتا ہے کہ ان میں سے ایک شخص نے ایک مسافر کی جیب سے بٹوہ نکالا اور اس کو اپنے ساتھی کو دینا چاہا کہ اسے مسافروں نے دیکھ لیا۔ اور پکڑ لیا اور بعد میں ان دونوں کو پولیس کے حوالہ کر دیا گیا۔

ایک لاش ملی

دہلی ۱۶ ستمبر۔ کل دہلی اور شاہدرہ کے درمیانی جنگل میں ایک نوجوان آدمی کی لاش ملی۔ ایک چرواہے نے جو اسی علاقہ میں اپنے مویشی چرا رہا تھا پولیس کو مطلع کر دیا۔ پولیس لاش کو اٹھا لے گئی۔ لاش کا پوسٹ مارٹم کیا جا رہا ہے۔ ابھی تک لاش کو شناخت نہیں کیا جا سکا۔

مسٹر بلارڈ کا مقدمہ

دہلی ۱۶ ستمبر۔ مسٹر بلارڈ کے مقدمہ کے سلسلہ میں معلوم ہوا ہے کہ پولیس کو مزید ایک ہفتہ کا ریمانڈ دے دیا گیا۔ جنرل ہیڈ کوارٹرز کے اسلحہ خانہ کے بے اسر [illegible] کمانڈنگ کو ہتھیار چرائے جانے کے سلسلہ میں ۱۹ اگست کو گرفتار کیا گیا تھا۔

صدر کانگریس کا انتخاب

دہلی ۱۶ ستمبر۔ معتبر ذرائع سے معلوم ہوا ہے۔ کہ آل انڈیا کانگریس کے صدر کے انتخاب کے کاغذات نامزدگی بھیجے جانے کی آخری تاریخ ۱۴ اکتوبر مقرر کی گئی ہے۔ ۱۵ اکتوبر تک نام واپس لئے جا سکیں گے ۲۴ اکتوبر سے آل انڈیا کانگریس کا جو اجلاس ہو گا اس میں صدر کا انتخاب ہو گا۔

پھاٹک نمک میں گرفتاری

دہلی ۱۶ ستمبر بیان کیا جاتا ہے کہ پھاٹک نمک سے ہلالی نام کے ایک آدمی کو ناجائز افیون رکھنے کے سلسلہ میں پولیس نے گرفتار کر لیا۔

پٹرول چور گرفتار

دہلی ۱۶ ستمبر ایچ بلاک کے سامنے ایک شخص جس کا نام قدرتی ہے ایک کار سے پٹرول چراتا ہوا گرفتار ہوا۔

اسکولوں میں فوجی تربیت

دہلی ۱۶ ستمبر۔ دہلی کے اسکولوں میں نیشنل کیڈٹ کور کی اسکیم رائج کر دی گئی ہے اس کی رو سے ۱۴ سال سے زائد عمر کے بچوں کو فوجی تربیت دی جائے گی ایک اطلاع یہ ہے اسکولوں میں فوجی تربیت کا انتظام ہو چکا ہے۔

پنکھوں کی چوری

دہلی ۱۶ ستمبر معلوم ہوا ہے کہ پی ڈبلیو ڈی کے ایک الکٹریشین ساد ھو سنگھ کو اس لئے پیٹا گیا کہ اس نے ایک برقی پنکھا لے جانے والوں کو روکنا چاہا ساد ھو سنگھ کو شبہ تھا کہ پنکھا پی ڈبلیو ڈی کی ملکیت ہے۔

زیورات کی چوری

دہلی ۱۶ ستمبر۔ ایک چوتھا ہزار بجے کے تین ہزار روپے کے زیورات چرائے کے ایک عجیب واقعہ کی اطلاع ملی ہے۔ کہا جاتا ہے کہ ایک شخص تین ہزار روپے کے زیورات لے کر ڈاکخانہ گیا تاکہ ان کو باہر بھیج سکے یہ زیورات ایک ڈبے میں رکھے ہوئے تھے وہاں ایک بچے نے اس شخص سے کہا کہ تمہاری کچھ چیز گر گئی ہے۔ جونہی وہ شخص مڑا یہ بچہ زیورات کا بکس لے کر بھاگ گیا اور تلاش کے جانے پر اس کا پتہ نہ چلا۔

دو اشخاص کی گرفتاری

دہلی ۱۶ ستمبر۔ معلوم ہوا ہے کہ دو پاکستانی جن کے نام سید ارتضیٰ حسین اور رحمن ہیں بنگلور ہوائی اڈہ پر اس الزام میں گرفتار کر لئے گئے کہ وہ مدت مقررہ سے زیادہ ہند میں ٹھہرے تھے ان کی پرمٹ کی میعاد ختم ہو گئی تھی۔

[illegible] کے پارسل بنائے گئے ہیں جو پارسل ہی میں نے تھانہ سے تعلق آباد کے تھانہ کے مال خانہ میں جمع کرا دیا مورخہ [illegible] کو میں مہر بند ہوٹل گیا اور کمرہ کا ریکارڈ قبضہ میں لیا۔ میں نے اسی دن نارائن سنگھ کو بعد کا بیان قلم بند کیا۔

جمعیۃ علماء کانپور کا اظہار ہمدردی

کانپور ۱۵ ستمبر۔ صدر جمعیۃ علماء کانپور قاری [illegible] صاحب نے فرمایا کہ جمعیۃ علماء کانپور حکومت ہند کے اس اقدام کو قابل تعریف سمجھتی ہے جو اس نے حیدرآباد کے خلاف کیا ہے۔ نیز حکومت کو اپنے پورے تعاون اور ہمدردی کا یقین دلاتی ہے اور ہندی فوجوں کی کامیابی کی دعا کرتی ہے۔

برطانیہ سے امداد کی بھیک

لندن ۱۶ ستمبر۔ حیدرآباد کے وزیر خارجہ نواب معین نواز جنگ نے بتایا کہ اگر ہم کو برطانوی سپاہیوں کی امداد مل سکی تو ہم اسے ضرور قبول کریں گے اگر ہندوستانیوں کا حملہ کسی اور طرح نہ روکا جا سکا تو اس کے مقابلے کے لئے حیدرآباد ہر قسم کے اسلحہ خریدے گا جن میں طیارہ بھی شامل ہوں گے۔

یوپی کونسل کے انتخابات

کانگریس کی نامزدگیاں منظور

لکھنؤ ۱۵ ستمبر۔ سنٹرل پارلیمنٹری بورڈ نے مسٹر دیشمکھ پرشاد اور مسٹر روپ نرائن کی درخواستیں جو انہوں نے ڈاکٹر آر یو سنگھ اور رائے ناتھ بالی کی نامزدگی کے خلاف دی تھیں۔ نامنظور کر دی ہیں۔ ان درخواستوں کے مسترد کرنے کا مطلب یہ ہے کہ سنٹرل پارلیمنٹری بورڈ نے یوپی کانگریس کی وہ تمام نامزدگیاں منظور کر لی ہیں جو انہوں نے یوپی کونسل کے انتخابات کے لئے کی تھیں۔

امریکہ میں قیاس آرائیاں
صفحہ ۳ کالم ۴ سے آگے

کمزور استعماریت کے خلاف جن طریقوں کو کامیابی کے ساتھ استعمال کیا گیا تھا۔ وہ قومی افکار اور اصلاحات میں ناکام رہنے کیونکہ اس معاملہ میں وقت کی بہت زیادہ قیمت ہے اور سست رفتاری سے اس تشدد سے بھی زیادہ خطرناک نتائج پیدا ہو سکتے ہیں جو فقط قانونی عذرات کو دبانے کے لئے استعمال کیا جائے گا۔

بین الاقوامی نقطۂ نظر

بین الاقوامی نقطۂ نظر سے امریکن مناہدین محسوس کرتے ہیں کہ حیدرآباد کا مسئلہ حل کرنے کے لئے یہ وقت بہت مناسب ہے کیونکہ ان کے خیال میں ایسے موقع پر جب کہ امریکہ کو روس کی ٹھنڈی لڑائی کا سامنا کرنا پڑ رہا ہے ہندوستان اپنی الجھنوں سے آزاد ہو کر مشرق و مغرب میں اپنا پارٹ ادا کر سکے گا۔

اس لئے واشنگٹن قطعی طور پر حیدرآباد کے اندر امریکہ یا برطانیہ کی مداخلت کے بالکل خلاف ہے تاوقتیکہ ہندوستان اور پاکستان کے درمیان لڑائی شروع نہ ہو جائے۔

لیکن اس قسم کے سخت خطرہ کا یہاں اندیشہ نہیں کیا جا رہا۔ ایک طرف وہ لوگ [illegible] ...... یہ امید کر رہے ہیں۔ کہ حیدرآباد کے خلاف نئی دہلی کا فوجی اقدام جلد ختم ہو جائیگا۔ اور بجائے اس کے کہ اس کا ہندو مسلم تعلقات پر برا اثر پڑے یہ مسئلہ کو حل کر دے گا۔ اور دوسری طرف یہ خیال کیا جا رہا ہے کہ پاکستان جو اقتصادی طور پر کمزور ہے اور قائد اعظم جناح کی موت سے سخت صدمہ اور نقصان پہنچا ہے حیدرآباد اور کشمیر کی لڑائیوں کو براہ راست ہندوستان [illegible] میں تبدیل کر کے اپنی [illegible]

[illegible] بین الاقوامی امن [illegible] کے سلسلہ [illegible] ہے۔

گمشدہ کی تلاش

ایک پانچ سالہ لڑکی جس کا نام [illegible] [illegible]

کمیشن کے ذریعے زخمی گواہ کا بیان لیا جائے

اسپیشل کورٹ میں استغاثہ کے بڑے وکیل کی درخواست

دہلی ۱۶ ستمبر۔ استغاثہ کے بڑے وکیل مسٹر دفتری نے آج مسٹر آتما چرن کی عدالت میں ایک درخواست دی کہ حکومت بمبئی کو لکھا جائے کہ وہ گوالیار وغیرہ کے ماہر مسٹر داتے ایس پر اپیشی کا بیان وغیرہ لے۔ اس درخواست میں کہا گیا ہے کہ مسٹر پر اپیشی مقدمہ کے سلسلہ میں ایک اہم گواہ ہیں [illegible]

سے پہلے میں نے ۲۰ جنوری کو بم پھٹنے کے سلسلہ میں جانتا تھا کا بیان قلمبند نہیں کیا۔ گاندھی جی کی پرارتھنا کے دوران برلا ہاؤس میں سپرنٹنڈنٹ پولیس کی روایات کے مطابق انتظام کرتا تھا۔ وہاں ایک کانسٹبل اور ۱۰ سپاہی وہاں موجود رہتے تھے [illegible]

[illegible]

مغربی پاکستان سے ہند آنے کے پرمٹوں کی اجرا کے قوانین

اجازت ناموں کے بارے حکومت ہند کا نیا آرڈی نینس

نئی دہلی ۱۶ ستمبر۔ مغربی پاکستان سے پناہ گزینوں کی آمد کو روکنے کے آرڈی نینس کی دفعہ [illegible] کی رو سے مرکزی حکومت کو جو اختیارات حاصل ہیں، ان کے ماتحت مغربی پاکستان اور ہند کے درمیان پرمٹ کے سلسلہ میں ہند [illegible] کا نفاذ کیا گیا ہے

اب پرمٹ نئی قسم کا ہوا کرے گا اور عارضی سفر کا پرمٹ (۲) آباد کاری یا مستقل رہائش کا پرمٹ (۳) آمد و رفت کے مستقل پرمٹ (۴)، ہر پرمٹ کی تین نقلیں ہوں گی ان پر مشین سے نمبر ڈالے جائیں گے، پہلی کاپی پرمٹ جاری کرنے والے افسروں کے پاس رہے گی دوسری کاپی اس

[illegible] کے پولیس افسر کو بھیجی جائے گی جہاں پاکستان سے آنے والا جانا چاہتا ہے اور تیسری نقل درخواست دہندہ کے پاس رہے گی۔ پرمٹ ہند کے ہائی کمشنر کراچی یا ڈپٹی کمشنر لاہور کے دفتر سے ملیں گے سرکاری افسروں اور ان تاجروں کو جو بازار ہند اور پاکستان آتے جاتے رہتے

(باقی صفحہ [illegible] پر)

الجمعیۃ کے ایجنٹ صاحبان نوٹ کر لیں

ہفتہ وار الجمعیۃ کا پہلا پرچہ ۱۰ اکتوبر کو شائع ہو جائے گا۔ اور اس کے بعد مسلسل ہر اتوار کو شائع ہوتا رہے گا۔

ایجنٹ صاحبان جتنے پرچے طلب کرنا چاہیں بحساب تین روپیہ فی پرچہ زر پیشگی فوراً ارسال فرما دیں۔ اخبار صرف اُن ایجنٹوں کا بھیجا جائیگا۔ جن کی پیشگی رقم دفتر کو وصول ہو گئی ہوگی۔

خریدار صاحبان۔ قیمت ارسال کرنے میں تاخیر نہ فرمائیں۔

سالانہ قیمت بارہ روپے ششماہی چھ روپے آٹھ آنے۔ قیمت ہمیشہ بذریعہ منی آرڈر بھیجئے۔ وی پی نہ طلب کیجئے۔

مشتہرین نوٹ فرمالیں کہ تاریخ اشاعت سے ایک ہفتہ قبل جو اشتہارات وصول ہو جائیں گے وہی شریک اشاعت ہو سکیں گے۔ عبدالوحید صدیقی جنرل منیجر

ہر قسم کے موسمی بخار اور ملیریا کے لئے

امیکو فیور میکسچر

AMICO'S FEVER MIXTURE

جلد اثر کرنے والی بہت مجرب اور اکسیر دوا ہے

یہ دوا ہر قسم کے موسمی بخار، جاڑا بخار، ملیریا بخار، انفلوئنزا، نزلہ سردی کا بخار اور طحال، تلی بڑھ جانا وغیرہ اور باری سے بخار کے لئے بہت مفید ہے پہلی ہی خوراک میں اپنا اثر دکھاتی ہے۔ بچے، بوڑھے، جوان سب استعمال کر سکتے ہیں۔

قیمت فی شیشی دو روپیہ آٹھ آنہ (۲/۸)
تین شیشیاں سات روپے (۷)
علاوہ محصول ڈاک

ہر قسم کے علاج کے لئے فہرست ادویات مفت طلب کریں

ملنے کا پتہ

امین اینڈ اسمعیل لمیٹڈ انگریزی دواخانہ

۹ کولوٹولا اسٹریٹ کلکتہ (انڈیا)

ہنگامی حالات کے پیش نظر اہالیان رامپور سے فضا صحیح رکھنے کی فہمائش

ہزہائی نیس نواب نے فرمان جاری کر دیا

رام پور ۱۵ ستمبر (ڈاک) ہز ہائی نیس سر رضا علی خاں والی ریاست رام پور نے ایک فرمان جاری کیا ہے جس میں ریاست کے باشندگان کو فہمائش کی گئی ہے کہ وہ موجودہ حالات میں بھی رام پور کی روایات کو برقرار رکھتے ہوئے صحیح فضا قائم رکھیں اور مفسدانہ حرکات اور غلط و جھوٹی افواہیں پھیلانے سے باز رہیں فرمان کا پورا متن حسب ذیل ہے۔

ہمیں ابھی معلوم ہوا ہے کہ جیسا پہلے سے خیال تھا انڈین یونین کے فوجی دستوں نے حیدرآباد کی حدود میں آج صبح ہی مارچ کر دیا ہے یہ فوجی دستے تین طرف سے بڑھ رہے ہیں اور انھیں مقابلہ کرنا پڑ رہا ہے۔ جنرل آفیسر کمانڈنگ علاقہ جنوبی کی حالیہ خبروں سے ظاہر ہوتا ہے کہ تینوں جانب قابل اطمینان کامیابی ہو رہی ہے ...

ان کا تدارک ہندسرکار اشد ضروری خیال کرتی ہے۔ جیسا کہ ہماری محبوب رعایا کو معلوم ہے رامپور کی یہ بہت ہی ممتاز روایت ہے کہ یہاں ہندو مسلمانوں میں یک جہتی اور یگانگت کے تعلقات ہمیشہ سے استوار رہے ہیں۔ اور اس روایت کے لئے ہمارے بہادر اپنی جان تک بھی قربان کرنے کے لئے تیار رہا ہے۔ اور خدا کے فضل سے تیار رہے گا ہمیں پوری امید ہے کہ اس نازک گھڑی میں یہ اعلیٰ روایت برقرار رہے گی۔

ہم پبلک کے لیڈروں اور ریاست کے ممتاز اصحاب سے پوری امید رکھتے ہیں کہ وہ ہماری اور ہماری گورنمنٹ کی ہرامکانی امداد کریں گے۔ تاکہ ساری ریاست میں مکمل امن و امان اور باہمی اتحاد کی فضا قائم رہے ...

... محض ہماری رعایا کی بہتری ہی کے لئے ہوں گے ہمیں یقین ہے کہ ہماری تمام رعایا ہمارے اور ہماری حکومت کے ساتھ پورے تعاون اور اشتراک عمل سے کام لے گی۔

... بلکہ حکومت ہند کے مفتوحہ علاقوں میں بھی امن و امان برقرار رکھنے کے لئے ہندسرکار کو یہ کارروائی کرنا ناگزیر ہو گئی ہے۔ حیدرآبادیوں پر جو خوف و ہراس طاری ہے اور غریب بے گناہوں پر جو وحشیانہ مظالم ہو رہے ہیں۔

برطانیہ نے حیدرآباد کو اقوام متحدہ میں اپیل سے نہیں روکا

حیدرآباد کے بارے میں برطانیہ کی سرکاری پالیسی کا اظہار

لنڈن ۱۵ ستمبر۔ گذشتہ شب دارالعوام میں مسئلہ حیدرآباد پر بحث کی گئی۔ حزب اختلاف کے لیڈر لارڈ سالسبری نے حیدرآباد کے حالیہ افسوسناک واقعات کی طرف اشارہ کرتے ہوئے کہا کہ ہر شخص نے صدمہ کی طرح ایک شدید صدمہ کے ساتھ سنیں۔ نظام اس ملک کے پرانے اور وفادار دوست ہیں اور ہم ... دیا ہے اب ہم دیکھتے ہیں کہ ہند اب ایک پرامن پڑوسی کے علاقوں پر مسلح حملہ کر رہا ہے یہ بڑا افسوسناک واقعہ ہے انہوں نے کہا کیا حکومت نے اس پر احتجاج کیا ہے، اور کیا حکومت نے مجلس تحفظ میں نظام کی درخواست کی حمایت کی ہے۔ لارڈ ایڈیسن نے لارڈ پرپوسیل میں حیدرآباد کے افسوسناک واقعات کی طرف کہا اور کہا برطانیہ صورت حالات پر اظہار تاسف کرتا ہے انہوں نے کہا کہ ہم نے بہانہ روک دیا ہے ...

موجود ہیں کیونکہ ریاست کے بیرونی تعلقات حکومت ہند کے سپرد ہیں اس لئے برطانوی حکومت مداخلت کی تجویز پر عمل نہیں کرسکتی۔

لارڈ ایڈیسن نے کہا بہرحال اگر برطانوی حکومت نے ثالثی کے لئے اپنی خدمات پیش کیں تو ان کی کامیابی کی اس وقت تک کوئی امید نہیں جب تک دونوں پارٹیاں اس پر متفق نہ ہوں ایک دو ہفتے ہوئے حیدرآباد نے یہ مسئلہ اقوام متحدہ میں پیش کر دیا ہے اور اب اس امر کی درخواست کی ہے کہ اس پر جلد از جلد غور کرے اب یہ فیصلہ کرنا کونسل کا کام ہے، کہ وہ کیا کرے لارڈ ایڈیسن نے کہا میں بڑی خوشی کے ساتھ ان خبروں کی مذمت کرتا ہوں کہ برطانوی حکومت نے حیدرآباد کی اپیل کو مجلس تحفظ میں جانے سے روکنے کے لئے اقدامات کئے ہیں۔

لارڈ ایڈیسن نے کہا کہ اگر نظام کی خواہش ہے کہ مکمل اور غیر جانبدارانہ تحقیقات ہو تو برطانوی حکومت کے لئے ایک یا دوسری حکومت کی طرف داری کرنے کا کوئی سوال ہی نہیں پیدا ہوگا، یہ تو صرف وہ کارروائی کرے گی جو مجلس تحفظ کے ایک ممبر کا فرض ہونا چاہیے۔ لیکن یہ دیکھنا کہ اس معاملہ میں پوری طرح ... مکمل اور غیر جانبدارانہ تحقیقات کے لئے اپنی انتہائی کوشش کرے لارڈ ایڈیسن نے جواب دیا کہ حکومت بھی اس بارے میں اتنی ہی پریشان ہے جتنا کہ لارڈ سالسبری اور اسے امید ہے کہ سمجھوتہ ہو جائے گا۔

برطانوی دولت مشترکہ کے وزرائے اعظم کی خفیہ کانفرنس

مسٹر اٹیلی کی قیام گاہ سے سرکاری اعلان

لنڈن ۱۵ ستمبر ۱۹۴۸ء پرسوں نمبر ۱۰ ڈاؤننگ اسٹریٹ سے مندرجہ ذیل بیان جاری کیا گیا ہے۔ "وزیر اعظم برطانیہ نے ۲۸ جون گذشتہ کو پارلیمنٹ میں یہ اعلان کیا تھا کہ دولت مشترکہ کے مختلف ممالک کے وزرائے اعظم کی ایک کانفرنس ۱۱ اکتوبر میں منعقد کی جائے گی جس میں مشترکہ مفاد کے عام مسائل پر سوچ بچار کیا جائے گا۔ اب یہ میٹنگ ۱۱ اکتوبر ۱۹۴۸ء کو لنڈن میں منعقد ہوگی۔ توقع ہے کہ دولت مشترکہ کے بہت سے وزرائے اعظم اس میں شامل ہوسکیں گے۔

مسٹر چیفلے۔ جو لوگ گذشتہ جولائی میں ہی یہاں ہو کر گئے ہیں۔ اتنی جلد ہم آسٹریلیا سے واپس نہ آسکیں گے اس لئے آسٹریلیا کی نمائندگی ڈاکٹر ایوٹ کریں گے۔ ڈاکٹر ملان بھی جنوبی افریقہ میں اپنے اندرونی ... زیر غور ہوگی جس میں دولت مشترکہ کے بڑے وزیروں کے مابین مشترکہ مفاد سے تعلق رکھنے والے معاملات پر خفیہ بات چیت اور تبادلہ خیالات کیا جائے گا ایسے مذاکرات پر رسمی فیصلے کرنا کوئی رواج نہیں۔

روزانہ الجمعیۃ کی اشاعت میں زیادہ سے زیادہ حصہ لیجئے۔

مرکزی حکومت کا صوبجات کو عطیہ

نئی دہلی ۱۵ ستمبر۔ مرکزی وزارت زراعت نے مغربی پنجاب سرکار کو ۱۲۰۰۴۰ روپیہ کی رقم امدادی رقم دی ہے۔ یہ رقم صوبے میں زیادہ خوراک پیدا کرنے کی مہم کے سلسلے میں ... ہم اس ایگریکلچر سلیف تقسیم کرکے ...

مراسلات

مدرسہ حسینیہ اسلامیہ کا افتتاح

جمعیۃ علماء ہند کے اجلاس بمبئی کے پروگرام کے مطابق حضرت شیخ الاسلام مولانا سید حسین احمد صاحب مدنی کی یادگار کے طور پر مسلمان بچوں کی دینی و دنیاوی تعلیم کے لئے موضع لاڈل پالس تحصیل ... ضلع ... میں خدا کے بھروسے اور علاقہ کے مسلمانوں کی اخلاقی امید پر مدرسہ حسینیہ اسلامیہ کا افتتاح کر دیا گیا ہے جس میں بچوں کو قرآن کریم و دینیات کے علاوہ اردو اور ہندی کی درجہ چہارم تک کی بنیادی تعلیم دی جائے گی۔

نیز بروز جمعہ ... اگست کو اسی موضع لاڈل پالس پرگنہ ... کا جلسہ بعد نماز جمعہ ایک اجتماع ہوا جس میں جمیعۃ علماء کا انتخاب عمل میں آیا ...

تعزیت

... فیضیاب رہا ہے اور آپ علماء اہل سنت کا بڑا حلقہ ہو دامن علمی سے وابستہ ہے مرضی مولیٰ از ہمہ اولیٰ بجز سوائے صبر کے کوئی چارہ نہیں یہی ارشاد سرکار ابد قرار ہے۔

دعا ہے کہ خدا تعالیٰ مولانا کو اپنے جوار رحمت میں جگہ دے اور ان کی تربت پاک کو انوار رحمت سے پر نور فرمائے پسماندگان اعزا و جمیع اہل سنت کو صبر و جمیل مرحمت فرمائے۔ آمین

محمد ابوالمسلم سکریٹری انجمن

نئی بنیادوں پر طبی کالج کا قیام

لکھنؤ ۱۶ ستمبر۔ آیورویدک طریقہ علاج کی توسیع اور اسے سائنٹفک بنیاد پر ترقی دینے کے سلسلہ میں لکھنؤ میں ایک آیورویدک کالج کے قیام کی تجویز زیر غور ہے یہ کالج ہر قسم کے سامان سے آراستہ ہوگا اور اس کے لئے سارے ہندوستان سے اساتذہ بلائے جائیں گے معلوم ہوا ہے کہ یہ کالج لکھنؤ یونیورسٹی کے زیر اہتمام کام کرے گا۔

وزیر صحت مسٹر سی پی گپتا ۱۶ ستمبر کو دہلی جا رہے ہیں جہاں وہ دہلی بھیجت کے آیورویدک کالج کا معائنہ کریں گے اور یہ فیصلہ کریں گے کہ وہ کیا اقدامات کئے جائیں جن سے اس کالج کو ترقی ہو۔

لکھنؤ جیل میں ڈرامہ!

اور وزیر اعظم کی شرکت

لکھنؤ ۱۶ ستمبر۔ ایک ڈرامہ قیدی کی ... قیدی کی زبانی ...

گاندھی جی کے قتل کے مقدمہ پر

چار لاکھ روپیہ خرچ ہو چکے

نئی دہلی ۱۵ ستمبر حکومت ہند اس وقت تک مہاتما گاندھی کے قتل کے مقدمہ پر چار لاکھ روپیہ خرچ کر چکی ہے ...

... سرکاری خزانہ سے برداشت کر رہی ہے۔ مقدمہ کا فیصلہ ہونے کے بعد مقامی حکومت ہند سے خرچے میں حصہ بٹانے کے متعلق بات چیت کرے گی۔

نئے چیف کمشنر دہلی کو عصرانہ

عالی جناب شری شنکر پرشاد جی صاحب چیف کمشنر صوبہ دہلی کو حسب دستور قدیم حضرت پیر ضامن نظامی صاحب سجادہ نشین بارگاہ حضرت نظام الدین اولیا نے ۱۶ ستمبر کو شام کے ۵ بجے مشائخ منزل میں ایک پارٹی دی جس میں انسپکٹر جنرل پولیس سپرنٹنڈنٹ پولیس ڈائریکٹر جنرل آف ہیلتھ۔ بابا کھڑک سنگھ صاحب حضرت مولانا احمد سعید صاحب ... صاحب۔ خان بہادر منظور علی صاحب ... صاحب و دیگر افسران و ہندو مسلم سکھ معززین شہر نے شرکت کی۔ پیر صاحب نے ایڈریس دیا جس کے جواب میں چیف کمشنر صاحب نے ... اظہار تشکر فرمایا۔

عبدالرحیم قوال دہلی کو بزم خسرو کے ... پیرزادہ سید محمد فاضل نظامی کی دل ربائی ... پیر صاحب نے مشائخ منزل میں محبوب ماگی کا خطاب دیا تھا اور موقع پر اس کا بھی اعلان کیا گیا۔ صاحب بہادر موصوف نے محبوب ماگی کا گانا سنا اور اس کے گانے کی بہت تعریف کی۔

سید اسلام الدین نظامی ...

علی راجپور میں جمعیۃ علماء کا قیام

مہو چھاؤنی ۱۵ ستمبر ... صاحب صدر جمعیۃ علماء مہو یہاں کے تشریف لے جانے کے موقعہ پر جمعیۃ علماء کی علی راجپور میں شاخ قائم کی گئی۔ حلقہ کے تمام مسلمانوں نے ذوق و شوق سے حصہ لیا ... عمل میں آیا (۱) قاضی شہر جناب سید ... صاحب (۲) جناب مولوی حافظ محمد علی خاں صاحب نائب صدر (۳) منشی نصیر الدین صاحب ناظم ... (۴) ... نائب ناظم (۵) منشی غلام رسول صاحب خازن نیز آٹھ حضرات مجلس منتظمہ کے ممبر منتخب کئے گئے۔

رامپور میں شراب برآمد

دو اشخاص کی گرفتاری

رام پور ۱۵ ستمبر (ڈاک) ... میں دو بجے انسپکٹر آبکاری رام ... اسسٹنٹ ...

سکریٹری جنرل عرب لیگ کی تردید

قاہرہ ۱۵ ستمبر۔ عرب لیگ کے جنرل سکریٹری عزام پاشا نے کل بتایا کہ عرب ریاستوں نے حیفہ کے معاہدہ ... کے لئے اپنی خدمات پیش نہیں کیں آپ نے کہا عرب ریاستوں کو امید تھی کہ اس مسئلہ کا پرامن فیصلہ ہو جائے لیکن بدقسمتی حالات نے ناخوشگوار صورت اختیار کر لی ہے۔

عزام پاشا نے اس خبر کی بھی تردید کی کہ حکومت عراق ... نے اس بارہ میں کچھ کہا۔ آپ نے کہا عرب لیگ کی سیاسی کمیٹی نے اس قسم کا کوئی فیصلہ نہیں کیا۔

پنشن خوار شرنارتھی فوجیوں کو مژدہ

میعاد ادائیگی میں توسیع

نئی دہلی ۱۵ ستمبر۔ حکومت ہند کی وزارت دفاع کے ایک اعلان کے مطابق شرنارتھی فوجیوں کی ادائیگی پنشن میں ادائیگی بڑھا دی گئی ہے۔ اعلان میں بتایا گیا ہے پنشن خوار فوجی پاکستان میں جو اپنی رقم چھوڑ آئے ہیں ہندوستان میں ان کی عارضی ادائیگی کی میعاد کو ۳۰ ستمبر ۱۹۴۸ء تک بڑھا دیا گیا ہے۔ پنشنوں کے حساب کتاب پاکستان سے ہندوستان تبدیل ہو جانے پر پوری ادائیگی ہو سکے گی۔ حسب ذیل دو درجوں میں کسی ایک سے تعلق رکھنے والے پنشن خواروں کو چاہیئے کہ وہ اپنے شناختی تفصیلات، نمونے کے دستخط اور کسی مجسٹریٹ یا گزیٹیڈ افسر سے تصدیق شدہ اپنے انگوٹھوں اور انگلیوں کے نشانات کنٹرولر آف ملٹری اکاؤنٹس اینڈ پنشن الہ آباد کو بھیج دیں۔ ہر متعلقہ شخص کے لئے یہ ضروری ہے (۱) نان گزیٹیڈ شہری پنشن خوار جنہیں ڈیفنس سروسز کے تخمینہ سے ملتی تھی۔ ان کے کتنے سوائے خطاب یافتوں کے۔

(۲) افسروں کے کتنے سوائے خطاب یافتہ افراد کے۔

دھوپ اور نظر کے چشمے

فریم کیس اور سب سامان متعلقہ چشمہ ہائے ہمارے ہاں ہول سیل اور ریٹیل نرخ پر کفایت ملتا ہے

چاندنا اوپٹیکل کمپنی

حویلی حسام الدین بلیماران چاندنی چوک دہلی

دس خصوصیتوں والی

خوشنما حمائل شریف مترجم

یہ حمائل شریف اپنی خوبیوں اور خصوصیتوں کی وجہ سے بے مثل ہے اس میں دس خصوصیتیں ایسی ہیں جو مجموعی اعتبار سے کسی دوسری حمائل شریف یا قرآن مجید میں نہیں پائی جاتیں۔

۱ اس کی تصحیح مولانا احمد علی صاحب محدث سہارنپوری کے مشہور و معروف مصحف سے کی گئی ہے۔
۲ ترجمہ زیر متن حضرت مولانا شاہ اشرف علی مع توضیحی عبارات
۳ حدیثوں سے سورتوں اور بہت سی آیتوں کی فضیلت۔
۴ تمام سورتوں، اور بہت سی آیتوں کی خاصیتیں۔
۵ ہر صورت کے متعلق تعبیر خواب (حضرت مولانا عبدالرحمن صفوری)
۶ فوائد القرآن (حضرت تھانوی)
۷ موضح القرآن (حضرت شاہ عبدالقادر)
۸ تفسیر ابن کثیر روح المعانی، خازن، لباب النقول وغیرہ مستند و معتبر کتابوں سے بہت سی آیتوں کی شان نزول۔
۹ جس آیت سے جو مسئلے نکلتے ہیں ان کی ضروری تفصیل قرآن مجید کی تلاوت کے ظاہری اور باطنی آداب کے متعلق شروع میں ایک مقدمہ بھی ہے۔
۱۰ خط خوشنما۔ صاف، روشن تقطیع ... غیر مجلد صرف پانچ روپے چار آنے مجلد جرمی کلکتہ کی جلد سات روپے ... معجز نما حمائل شریف مولوی نور محمد والی ہدایت غیر مجلد دس روپے ...

ملنے کا پتہ

مکتبہ برہان اردو بازار جامع مسجد دہلی

Kelso

Tuberculosis

حب دق کا کامیاب علاج

کیلسو

سرمہ مقوی بصر

ابتدائی نزول الماء، کورہ کُنے، دھلکہ، آنکھ کی خارش، پلکوں کے گرنے ڈوروں کے موٹے ہونے کی اصلاح کرنے کے لئے بے نظیر ہے۔ قیمت فی شیشی تین ماشہ ایک روپیہ آٹھ آنے

سرمہ اصلاح چشم

دھند، جالا۔ پھولا کے لئے اکسیر ہے بارہا آزمودہ ہے۔ قیمت فی شیشی تین ماشے تین روپے

سفوف شجاعی

جریان، سرعت انزال، کثرت احتلام اور ایسے اشخاص کے لئے جو جزابی ضعف کی وجہ سے ناکارہ ہوگئے ہیں نہایت مجرب ہے بارہا تجربہ کیا جا چکا ہے۔ قیمت چالیس خوراک دس روپے، فی خوراک چار آنے

حب شمسی

آتشک خواہ پرانی ہو یا نئی ایک ہفتہ میں ہمیشہ کے لئے آرام ہو جاتا ہے آزمودہ ہے۔ قیمت مکمل خوراک سات روپے

حب مسیحی

ہاضمہ ریح البواسیر، درد شکم، نفخ اور امراض جگر کے لئے اکسیر ہے قیمت فی شیشی چالیس گولیاں دو روپے آٹھ آنے

حب شیر مکیشن

بچوں کے امراض جگر، کھانسی، دانت نکلنے کے لئے بے حد مفید ہے۔ قیمت فی شیشی دس گولیاں دو روپے

سفوف سلطانی

سیلان الرحم کے لئے اکسیر ثابت ہوئی ہے ہزاروں کو آزمائی جا چکی ہے قیمت چالیس خوراک پندرہ روپے

ملنے کا پتہ

حکیم صلاح الدین فاضل الطب و الجراحۃ سیوہارہ ضلع بجنور۔ یوپی

بین الاقوامی صورت حالات بہت کم حوصلہ افزا ہے

امریکہ کے وزیر خارجہ مسٹر جارج مارشل کا بیان

واشنگٹن ۱۵ ستمبر۔ امریکہ کے وزیر خارجہ مسٹر مارشل نے کل ایک کانفرنس میں کہا کہ بین الاقوامی صورت حالات بہت کم حوصلہ افزائی ہوئی ہے۔

برما کی نئی وزارت

وزراء اور ان کے محکموں کا اعلان

اخباری نمائندوں کی شکایت

جنگ حیدرآباد میں ہندوستانی فوجوں کی پیشقدمی

صفحہ اول کالم ۲ سے آگے

کوراپیٹ پر قبضہ

ہندوستانی فوجوں نے جو مغرب میں ... کی طرف سے اور مشرق میں ... کی طرف سے بڑھ رہی ہیں انہوں نے گذشتہ ۲۴ گھنٹے کے اندر ... میل کی پیشقدمی کی ہے۔

شمال مغربی علاقہ

نظام کی فضائی طاقت

جنوب میں

گوریلا لڑائی

جنوبی کمانڈ کا کمیونک

برطانوی پارلیمنٹ میں بحث

مسٹر دفتری کی کمیشن مقرر کرنے کی درخواست نامنظور

اقوام متحدہ میں اطالوی نوآبادیات کی قسمت کا فیصلہ ہوگا

چاروں بڑی طاقتیں کسی نتیجہ پر نہ پہنچ سکیں

پیرس ۱۴ ستمبر۔ آج صبح چاروں بڑی طاقتیں ... اطالوی نوآبادیات کے مسئلہ پر اتفاق رائے نہ ہو سکا ... اب یہ سمجھا جاتا ہے کہ اقوام متحدہ ہی ان کا فیصلہ کرے گی۔

گنگا اور جمنا کا پانی اتر گیا

بمباریوں کی روک تھام کے انتظامات

الہ آباد میں مصیبت زدوں کی امداد

حیدرآباد مجلس اقوام کے فیصلہ کی پابندی کریگا

لندن میں حیدرآباد کے وزیر خارجہ کا بیان

لندن ۱۵ ستمبر۔ نواب معین نواز جنگ بہادر وزیر خارجہ حکومت حیدرآباد نے لندن پہنچکر بتایا کہ مجلس تحفظ جو بھی فیصلہ کرے ان کے ملک کو وہ فیصلہ منظور ہوگا۔ انھوں نے کہا "اس سے اخلاقی طور پر ہمارا مقدمہ اور زیادہ مضبوط ہو جاتا ہے"۔ انھوں نے کہا حیدرآباد پر حکومت ہند کی کارروائی اتحادی اقوام کے چارٹر کے خلاف ہے۔ یہ پہلا موقع نہیں کہ حکومت ہند نے ایسا کیا ہے۔ جب جونا گڑھ پاکستان میں شامل ہو چکا تھا۔ اس نے جونا گڑھ کو بھی اسی طرح ہتھیا لیا۔ نواب معین نواز جنگ نے کہا ... حیدرآباد ایک آزاد اور خود مختار ریاست ہے ... انھوں نے کہا ہم یہاں ہند کے حملہ کے خلاف دنیا کے ضمیر سے اپیل کرنے آئے ہیں۔ مجھے یقین ہے کہ مجلس تحفظ حملہ کو روکنے کے لئے فوری اقدام کریگی۔

حکومت کا نیا آرڈیننس

ہالستانی گورنر جنرل ڈاکٹر فان موک کو تبدیل کردیا جائیگا

انڈونیزیہ میں بھی کمیونسٹوں کو باغی قرار دے دیا گیا

لندن ۱۶ ستمبر۔ ہالستانی حکومت نے کل ایک حکم جاری کیا ہے جس میں انڈونیزیہ میں کمیونسٹوں کی سرگرمیوں کو خلاف قانون قرار دے دیا گیا ہے ...

آج ٹرین سروس شروع ہوجائیگی

بیزواڑہ ۱۶ ستمبر۔ اطلاع ملی ہے کہ ریاست حیدرآباد کے اندر جتنے علاقہ پر ہندوستانی فوجوں نے قبضہ کیا ہے بیزواڑہ سے وہاں تک ٹرین سروس آج سے شروع ہو جائے گی۔ ... ۴۵ میل ہے۔

جوتش کے حساب سے تیار کی گئی ساٹ دھات کی انگوٹھیاں

ان انگوٹھیوں میں بہت سی خوبیاں ہیں ...

حکیم محمد اسمٰعیل پرنٹر و پبلشر نے جید برقی پریس دہلی میں طبع کرا کر دفتر اخبار الجمعیۃ سے شائع کیا

... نعمت ہر قسم کی جنسی کمزوریوں کو دور کر کے طاقتور بنانے کی حیرت انگیز دوا ہے ۳۲ گولیوں کی قیمت صرف ایک روپیہ۔ دواخانہ بقائی چتلی قبر دہلی

رجسٹرڈ ڈی نمبر ۹۷ — قائم شدہ سنہ ۱۹۲۵ع

جمعیۃ علماء ہند کا واحد ترجمان

روزنامہ

الجمعیۃ

یداللہ علی الجماعۃ

ایڈیٹر محمد عثمان فارقلیط

قیمت سالانہ چالیس روپے، ششماہی بیس روپے، سہ ماہی گیارہ روپے

ممالک غیر سے سالانہ پچاس روپے، ششماہی پچیس روپے

تار کا پتہ: الجمعیۃ دہلی — فون نمبر 6841

قیمت فی پرچہ دو آنے | جلد ۳۰ | دہلی یوم یکشنبہ ۱۴ ذی قعدہ ۱۳۶۷ھ ہجری مطابق ۱۹ ستمبر ۱۹۴۸ء | نمبر ۲۰۲ | بذریعہ ہوائی جہاز ڈھائی آنہ

ہندستانی فوجیں سکندرآباد سے صرف چالیس میل دور رہ گئیں

ظہیرآباد پر قبضہ کرنے کے بعد زبردست پیشقدمی

ریاستی فوجوں نے سڑکوں پر بارودی سرنگیں بچھانا شروع کردیں

ٹیلیگراف کے انتظامات

جنوبی کمانڈ کا کمیونک

فضائی بیڑہ کی سرگرمیاں

بیان کیا جاتا ہے کہ ہماری فوجیں اس مقام پر مقابلے بہت بڑی تعداد میں جمع ہو رہی ہیں ... کے باوجود ۳۰ میل پیشقدمی کی۔ ہمارے فضائی بیڑہ نے بری فوجوں کی خوب مدد کی۔ دشمن کی ... فوجیں ہمارے بڑھتے ہوئے ٹینکوں اور لاریوں سے ...

بیدر کا انخلا

اقوام متحدہ کی سلامتی کونسل میں ہند اور حیدرآباد کے نمائندوں کی تقریریں

عارضی ایجنڈہ منظور، پیر کے دن پھر اجلاس ہوگا

صدارتی فیصلہ

(باقی صفحہ ۶ کالم اول پر)

سرحد میں خدائی خدمتگاروں کی انجمن خلاف قانون قرار دیدی گئی

پشاور، ۱۷ ستمبر۔ حکومت صوبہ سرحد نے پبلک سیفٹی آرڈیننس کے تحت سرخپوشوں کی جماعت کو خلاف قانون قرار دیدیا ہے اور صوبہ دار ... میں خان عبدالغفار کے آشرم ... بھی حکومت نے بحق سرکار ضبط کرلیا ... اداروں سے قابل اعتراض افعال کا ارتکاب کرانے کی پالیسی پر عامل تھی اس نے پبلک سیفٹی آرڈیننس کے تحت خلاف قانون قرار دیا جاتا ہے۔

ہندی فوج کے محفوظ افسر

مدراس ہیڈکوارٹر نے پتہ طلب کرلئے

مدراس ۱۶ ستمبر۔ علاقہ مدراس کے ہیڈکوارٹر سے شائع شدہ ایک اعلان میں بتایا گیا ہے کہ ہندی فوج کے تمام محفوظ افسر جو مدراس اور ملحقہ ریاستوں میں مقیم ہیں علاقہ مدراس کے ہیڈکوارٹر کو ۳۱ اکتوبر تک اور زیادہ بہتر یہ ہے کہ ۳۰ ستمبر تک اپنے موجودہ پتہ سے مطلع نہ کریں گے ان کو محفوظ فوجی افسروں کی فہرست سے کاٹ دیا جائے گا۔ یہ حکم صرف ہندی فوج کے افسروں پر اطلاق ہوتا ہے۔

فوجیں پیچھے ہٹ گئیں

بمبئی ۱۷ ستمبر۔ دکن ریڈیو کا ایک نشریہ جو یہاں موصول ہوا اس میں بتایا گیا کہ بیدر کے علاقہ سے نظام کی فوجیں اپنی فوجی حکمت عملی کے مطابق پیچھے ہٹ گئی ہیں۔ بیدر کا علاقہ رضاکاروں کی سرگرمیوں کا مرکز سمجھا جاتا ہے۔

ریاست بیکانیر کو گڑبڑ کا علاقہ قرار دیدیا گیا

بیکانیر، ۱۷ ستمبر۔ مہاراجہ بیکانیر نے تمام ریاست بیکانیر کو گڑبڑ کا علاقہ قرار دیدیا ہے۔ یہ اقدام ۱۹۴۸ء کے بیکانیر ہنگامی پاور ایکٹ کی دفعہ ۳ کے ماتحت کیا گیا ہے۔ ریاست حیدرآباد میں حکومت ہند کی پولیس کارروائی سے ہنگامی صورت حالات پیدا ہوگئی ہے۔

ہوائی جہازوں میں بیٹھنے کو آدمی نہیں ملتا

ہنگامی حالات کا ہوائی لائن پر اثر

لاہور، ۱۷ ستمبر۔ معلوم ہوا ہے کہ حکومت ہند کی حفاظتی تدابیر کو سخت کر دینے کی وجہ سے انڈین نیشنل ایرویز اور پاکستان ایرویز کے جہاز اور خاص طور پر دہلی جانے والے جہاز تقریباً روزانہ کافی خالی جا رہے ہیں ... حالات کے پیش نظر ... پاکستان ایرویز دونوں ہی کی یہ کوشش ہے کہ ... سامان ہی لاد دیا جائے ...

نہانے اور کپڑا دھونے کے خالص اور بہترین صابون کا کارخانہ جاری ہوگیا ہے تھوک مال کے لئے مولانا نورالدین بہاری فیاض گنج باڑہ ہندو راؤ دہلی سے خط و کتابت کریں

روزانہ
الجمعیۃ
دہلی
۱۹ ستمبر ۱۹۴۸ء

جنگ اور امن

کشمیر اور حیدرآباد کی جنگیں آپ کے سامنے ہیں اور ان کی حیثیت ایک تصادم اور مزاحمت کی سی ہے لیکن ان کو نام جنگ ہی کا دیا جائے گا کیونکہ دونوں میدانوں میں فوجیں لڑ رہی ہیں اور جنگی اسلحہ کام میں لائے جا رہے ہیں، البتہ ہم ان کی نوعیت کو سمجھنے کے لئے انہیں مقامی جھڑپوں سے یاد کر سکتے ہیں۔

ان مقامی اور بے حیثیت جنگوں سے صرف نظر کرکے آپ اس جنگ کا تصور کیجئے جو ابھی عالم امکان میں ہے اور خارج میں ابھی اس کا کوئی وجود نہیں ہے پہلی جنگ کے بعد دوسری جنگ ہوئی اور دوسری جنگ کے بعد تیسری جنگ کی تیاریاں ہو رہی ہیں اور جنگ کرنے والے اس کا ڈھول زور شور سے پیٹ رہے ہیں بلکہ بعض لوگ تو ایسے ہیں جنکا پیشہ ہی جنگ کا پروپیگنڈا اور تیسری عالمی جنگ کا اشتہار ہے، لیکن ہمیں سب کچھ سننے کے بعد وہی جگہ یہ تو سوچنا چاہئے کہ کیا واقعی تیسری عالمی جنگ عالم امکان سے عالم وجود میں آنے والی ہے اور کچھ حالات ایسے پیدا ہو گئے ہیں کہ اسکا برپا ہونا ضروری ہو گیا ہے؟

اس امکانی جنگ کے حریفوں میں ایک طرف تو روس ہے یعنی کمیونزم کا فلسفہ اور بالشویک نظام کی حربی قوت اور دوسری طرف برطانیہ امریکہ اور مغربی یورپ کی وہ طاقتیں جنہیں مارشل پلان کی رشوت دیکر روس کے مقابلہ کے لئے تیار کیا گیا ہے، یعنی امپیریلزم کا فلسفہ زر اور جمہوری نظام کی سیطرانہ قوت! اول الذکر فلسفہ بڑوں کو چھوٹا اور زرداروں کو بے زر کرنے پر مبنی ہے ثانی الذکر فلسفہ معاشی ناانصافی اور دولت کی غیر عادلانہ تقسیم کے اصول پر قایم ہے، دونوں کی نفرت مزاحمت اور تصادم کے لئے یقینی ہے اور دونوں کے ہاتھ ایک دوسرے پر دراز ہونے کے لئے حرکت میں ہیں غریب، امیروں کو گرا کر اپنا انتقام لینا چاہتے ہیں اور امیر غربا کا خون چوس کر غریبوں کی تحریک پر شبخون مارنے کے لئے تیار ہیں، اگر ان میں تصادم کی نوبت آجائے تو کوئی حیرت کی بات نہیں، اب نہیں تو آیندہ یہ تصادم ضرور ہوگا اور امیر و غریب کا یہ امتیاز زیادہ عرصہ تک قایم نہ رہے گا۔

بہر حال دیکھنا یہ ہے کہ آیا تیسری عالمگیر جنگ کے لئے فی الحال کوئی تیار ہے؟ اگر ہے تو اسکے وقوع کا امکان کہاں تک ہے اگر نہیں تو جنگ کا شور کیوں ہو رہا ہے، اور دنیا کے امن وچین کو تباہ کرنے کے لئے جنگ کی باتیں منہ سے کیوں نکالی جا رہی ہیں؟

جہانتک روس کا تعلق ہے وہ پہلی جنگ کی تباہیوں کے بعد مشکل ہی سے کسی تیسری جنگ اور دعوت دے گا، وہ تو ابھی اسی کوشش میں ہے کہ تلافی مافات کی کوئی شکل نکالے اور تعمیری کاموں کے لئے اپنے آپ کو وقف کر دے گو وہ چاہتا ہی ہے کہ بالشویک اصولوں پر سرمایہ دار ممالک میں انقلاب رونما ہو اور اس کی تجارت وہاں پنپ جائے گی مگر یہ نہیں چاہتا کہ وہ خود براہ راست کسی عالمی جنگ میں حصہ لے اور اپنے آپ کو مشکلات کے حوالے کر دے برلن میں، روس کی ناکہ بندی اور اتحادیوں کا مقابلہ اس کی پالیسی کا سب سے کڑا جزو ہے لیکن اس کے معنی یہ نہیں کہ ناکہ بندی کے دائرہ کو وسیع کرکے کسی زبردست جنگ کو دعوت دے اور کوئی ایسا کام کر گزرے جو اس کے قابو سے باہر ہو۔

مقابل کے حریفوں میں برطانیہ بھی جنگ کا خواہشمند نہیں ہے، پہلی جنگ نے اس کا اقتصادی شیرازہ اس حد تک منتشر کر دیا ہے کہ اگر اسے مہلت کے دس پندرہ سال نہ ملے تو اس کا تباہ ہونا یقینی ہے، انگریز اپنی سیرت کے اعتبار سے اقوام عالم میں بہت فائق ہیں، نظم، تدبر، خورد احتیاط، مآل اندیشی، رواداری ان کا قومی خاصہ ہے اس لئے اس وقت ان پر جو کچھ گذر رہی ہے اسے وہ بڑے صبر اور تحمل سے برداشت کر رہے ہیں اور ساتھ ہی تیسری جنگ کی ہولناکیوں سے بھی غافل اور بے پروا نہیں ہیں، ان حالات میں مشکل ہی سے کہا جا سکتا ہے کہ انگریز جنگ کرانے کے لئے تیار ہیں یا وہ اس کی کوئی خواہش رکھتے ہیں۔

البتہ روس کے حریف طاقتوں میں امریکہ ہی ایک ایسا حریف ہے جو جنگ کا اصول بیچنے میں سب سے آگے ہے اور دنیا کو باور کرا رہا ہے کہ جنگ ضرور ہو کر رہے گی اور بغیر جنگ کے روس کے نفوذ کو روکا نہیں جا سکے گا، اگر غور کرنے سے معلوم ہوگا کہ یہ سب کچھ صدارت کے انتخاب کے لئے ہے جو نومبر میں ہونے والا ہے اور جسکے امیدوار اپنی کامیابی اسی میں سمجھتے ہیں کہ جنگ کا صور پھونکیں اور روس کو ہوا بنا کر اور اسکے مقابلہ کا عزم دکھا کر امریکہ کے ووٹروں پر اپنا اثر ڈالیں امید تو یہ ہے کہ نومبر کے بعد جنگ انتخابی بحران کی شدت ختم ہوگی اور صدارت کا آخری فیصلہ ہو جائے گا تو جنگ کے شور میں بھی وہ تندی نہ رہے گا جو اس وقت دکھائی دے رہا ہے یعنی تیسری عالمی جنگ کے متعلق قطعی فیصلہ امریکی انتخاب کے بعد ہی ہو سکے گا اور اس وقت معلوم ہوگا کہ آیا جنگ واقعی ہوگی یا یہ محض انتخابی سٹنٹ ہو جسے روس کے پردہ میں کامیاب بنانے کے لئے کھڑا کیا گیا ہے!

امید ہے کہ حکومت ہند اور مسلم ریاستوں میں تعلقات کا قیام روز بروز مستحکم ہوتا جائے گا اور انکا اتحاد ایشیائی بلاک کے لئے پیش خیمہ ثابت ہوگا!

ہند اور لبنان

یہ خوشی کی بات ہے کہ مسلم ممالک سے حکومت ہند کے سیاسی تعلقات روز بروز گہرے اور مضبوط ہوتے جا رہے ہیں اور فریقین نے ایک دوسرے کو سمجھنا شروع کر دیا ہے، مصر، ترکی اور دوسرے مسلم ممالک سے ڈپلومیٹک تعلقات پہلے ہی قایم ہو چکے ہیں اور سفرا کا مبادلہ بھی عمل میں آ چکا ہے اب ایک اطلاع کے مطابق حکومت لبنان اور حکومت ہند میں بھی سیاسی تعلقات قایم [illegible] ہو گیا ہے اور عنقریب دونوں [illegible] میں آنے والا ہے! جغرافیائی [illegible] ستان اور مشرق وسطی میں [illegible] ہے ہندوستان کی ترقی اور خوشحالی [illegible] تعاون اور اشتراک پر ہے

افسوس کی بات

دہلی کے ایک عام جلسہ میں [illegible] جی نے اپنی عادت کے مطابق پھر گرما گرم تقریر فرمائی۔ اس کے متعلق بعض حضرات نے ہمیں مطلع کیا ہے کہ یہ تقریر اس قدر زہریلی، اشتعال انگیز اور فرقہ پرستانہ تھی کہ ہندو اخبارات بھی اسے شائع کرنے کی جرأت نہ کر سکے، آپ نے اسلامی شعائر اور اسلامی تہذیب کا دل کھول کر مذاق اڑایا اور قدیم تہذیب کی محاسن شماری پر سارا زور صرف کیا۔ جن حضرات نے [illegible] جی کی تقریر سنی ہے انہیں بلا استثناء اکثریت کے طرز عمل سے مایوسی

عازمین حج توجہ کریں
مولانا محمد الفاروقی کا بیان

بمبئی ۱۶ ستمبر (آئی) تعلیم کا حوالہ دیتے ہوئے حضرت مولانا محمد الفاروقی صاحب نے بتایا کہ گذشتہ سال تقسیم میں ہندوستان اور پاکستان کے حاجیوں کی تعداد ۲۰ ہزار وہ [illegible] سے قبل کے ہر سال کی تعداد بھی اس [illegible] کی روشنی میں یہ خیال قایم کیا گیا تھا کہ پاکستانی [illegible] کے علاوہ ہندوستان کے حاجی دس گیارہ ہزار سے زیادہ نہ بڑھیں گے اور انہی کا انتظام کرنا ہے اگرچہ گورنمنٹ نے احتیاطی تدابیر کے تحت چار پانچ اب تک سات ہزار سے زائد آگئے اور سات ہزار کے لئے کا اب انتظام ہے جب ملک کی تعداد یہاں ہے حاجیوں کی پندرہ ہزار تک پہونچ گئی ہے۔ یہ تعداد تخمینے سے زیادہ ہے عام طور پر یہ خیال کیا جاتا تھا کہ انڈیا یونین کے حاجیوں کی پوری تعداد گذشتہ حالات کے تخمینہ کی بنا پر امسال جا سکیں گی اور کسی کو محروم نہیں ہونا پڑے گا مگر اتفاقی طور پر حج کی تعداد امسال خلاف توقع بڑھ گئی اور جب میں ۱۶ ستمبر کو یہاں پہونچا، تو مجھے معلوم کرکے بہت تکلیف ہوئی کہ تین ہزار سے زائد بمبئی میں حاجی پڑے ہوئے ہیں جن کے پاس ٹکٹ ہے اور ان کی آئندہ ان کی جگہ کا کوئی انتظام ہو سکتا ہے جہاز ان کمپنیوں سے تاکام باتیں کرنے کے بعد حکومت ہند سے باتیں کرنے کے لئے دہلی گیا وہاں یہ معلوم ہوا کہ ۴ ہزار سے زاید غیر مسلم یا ملازمین کراچی میں جمع ہو گئے ہیں جنہیں ہندوستان ہائی کمشنر نے حکومت ہند کو یہ اطلاع دی ہے کہ اگر وہ جلد از جلد وہاں سے منتقل نہ کئے گئے تو غیر معمولی مشکلات کا سامنا کرنا پڑے گا اسی لئے گورنمنٹ نے دو جہاز ان کے منتقل کرنے کے لئے مخصوص کر لئے ہیں ہندوستان میں صورت حالات پیش آرہی ہیں ان کو سمجھتے ہوئے حکومت یہ جہاز نہیں چھوڑ سکتی اور موجودہ حالات کی بنا پر میری درخواست ہے کہ جن حجاج کے پاس ان کمپنیوں کی کوئی اطلاع نہیں پہونچی ہے وہ ہرگز بمبئی آنے کی تکلیف گوارا نہ فرمائیں ورنہ پریشانیوں میں مزید اضافہ ہوگا۔

دہلی ۱۶ ستمبر آج شام دہلی میونسپل کمیٹی کی ہفتہ واری میٹنگ میں ایجنڈا پر بحث سے پہلے میونسپل پریسیڈنٹ مسٹر جلال احمد نے میر عثمان علی خاں کی موت پر ماتمی ریزولیوشن پیش کیا۔ ممبران کمیٹی نے دو منٹ خاموشی اختیار کی اور کھڑے ہو کر ریزولیوشن پاس کر دیا۔

بھلی بھلی، مگر یہ قدرتی بات ہے کہ جن لوگوں کی فطری ساخت سے [illegible] پیدا کرکے جیتا انسانیت کو رسوا کیا [illegible] طاقت کا بیجا استعمال کریں اور دوسروں کی کمزوریوں سے ناجائز فائدہ اٹھائیں، اس وقت مسلمانوں کا کام یہی ہے کہ سب کچھ سنتے رہیں اور کان دھرتے رہیں یہ قدرت کا کرشمہ ہے کہ انہیں سب کچھ [illegible] اور سنانے والے وہ لوگ ہیں جن کا قومی [illegible] کوئی صدق محفوظ نہیں ہے۔ اگر ہندوستان ایک سیکولر اور جمہوری اسٹیٹ ہے تو حکومت کو اس پر سوچنا چاہئے کہ عام جلسوں میں صرف مسلمانوں کو مخاطب کرکے ملی کس سلسلے کے مستحق کیا ہیں!

اچھی باتیں!

وانذرھم یوم الحسرۃ... (القرآن)

حسرت اور ندامت کے دن سے (ان) لوگوں کو بیدار اور ہوشیار کرو کہ اسی روز ہر معاملے کا فیصلہ کر دیا جائیگا یہ لوگ ابھی تک غفلت میں ہیں اور اس حقیقت پر یقین ہی نہیں رکھتے۔

وقت سے پہلے ہمیں بتا دیا گیا کہ ہر عمل کا ایک نتیجہ ضرور ظاہر ہوگا اور [illegible] کے اس فیصلہ میں کوئی تبدیلی نہیں ہوگی مگر ہماری غفلتوں نے اس طرف متوجہ ہی نہیں ہونے دیا اور سرکشی میں آگے ہی قدم رکھتے رہے تاآنکہ فیصلہ کی فیصلہ کن ساعت قریب آ پہونچی۔ اور ہماری آنکھیں کھلیں کہ آن کی آن میں کیا سے کیا ہو گیا۔

کس کو گمان تھا کہ ایک ہی رات میں اپنی شان شوکت کو خیرباد کہدینا پڑے گا اور ہندو مسلمان ایک دوسرے کے ہاتھوں سزا پائیں گے، مگر جب تباہی کی صبح نمودار ہوئی تو ہمیں یقین آیا مگر وقت نکل چکا تھا اور غفلت نے فرار کی تمام راہیں مسدود کر رکھی تھیں!

حیدرآباد دکن

(از محترم جناب منشی عبدالقدیر صاحب)

دکن کا کاف بعض اوقات مشدد اور غیر مشدد دونوں طرح بولا جاتا ہے دکن سونٹ ہے اور زبان سے مراد ہے جو دہاں بولی جاتی ہے۔ زیادہ صحیح دکن اور دکھنی ہیں۔ دکن یعنی جنوبی ہندوستان۔ ایک ایسے مرقعے کا نام ہے جس میں تقریباً سارا احاطہ مدراس، کچھ حصہ احاطہ بمبئی، اجمید [illegible]، میسور، کورگ اور ریاست حیدرآباد شامل ہیں۔

حیدرآباد ایک انقلابستان۔ دوسرا [illegible] تیسرا اہتمام ریاست میں مشہور شہر ہے، نقد حیدر آباد کی میں ہے۔

ہندوستان میں چھوٹی بڑی ۵۶۲ ریاستیں تھیں جن میں رقبہ کے لحاظ سے سب سے بڑی کشمیر و جموں (۸۴۴۰۰) حیدرآباد دکن (۸۲۳۰۰) اور قلات (۵۳۰۰۰) مربع میل ہے۔ ریاست کا صحیح رقبہ ۸۲۶۹۸ مربع میل ہے۔

آبادی کے اعتبار سے حیدرآباد دکن سب سے بڑی ہے ۱۹۴۱ء میں ۱۶۳۳۸۵۳۴ کی نفوس تھی ۱۹۴۱ء میں ۱۶۳۳۸۵۳۴ نفوس تھے جن میں ۸۳۴۷۷۵۵ مرد تھے اور ۷۹۹۱۷۵۹ عورتیں تھیں۔ دوسرے درجہ پر میسور اور تیسرے

پر شرادنکور ہے۔ دولت کے اعتبار سے بھی حیدرآباد دکن جنوبی ریاست ہے اس میں ۴ فیصدی ہندو آبادی ہے اور اسی تناسب سے ریاست جموں و کشمیر میں مسلمان آبادی ہے ریاست کی نصف آبادی زراعت پیشہ ہے۔

اگر ملک ہندوستان کو تھوڑی دیر کے لئے ایک ہندو منزل تصور کر لیا جائے اور جنوبی خطے کو اس کا صحن قرار دیا جائے تو ریاست صحن کے بیچوں بیچ اس طرح واقع ہے کہ کم سے کم دیت کے اس کا کوئی دروازہ نہیں ہے سطح مرتفع کے اعتبار سے اس صحن میں ایک چبوترے سے مناسبت دیجا سکتی ہے جو کہیں کہیں سے ہوا دار باغ بھی بتا سکتے ہیں اور ان اعتبارات سے اس کا تمام تر تعلق ہندو منزل والوں سے ہونا لازمی ہے اور کہا تعلق ۱۵ اگست ۱۹۴۷ء سے پہلے تھا کہ ہندوستانی سیاست میں کوئی بھی دخل ایسا نہیں ہے جس کی کے ایما سے پیشتر جڑا جائے۔ ساری سیاست جس سے صحن کے طرفوں اور سمتوں پر مشتمل ہے اور یہی جل گرنے میں پوشیدہ ہے۔ حدود اربعہ مختصر ایہ ہے۔ احاطہ بمبئی شمال مغرب

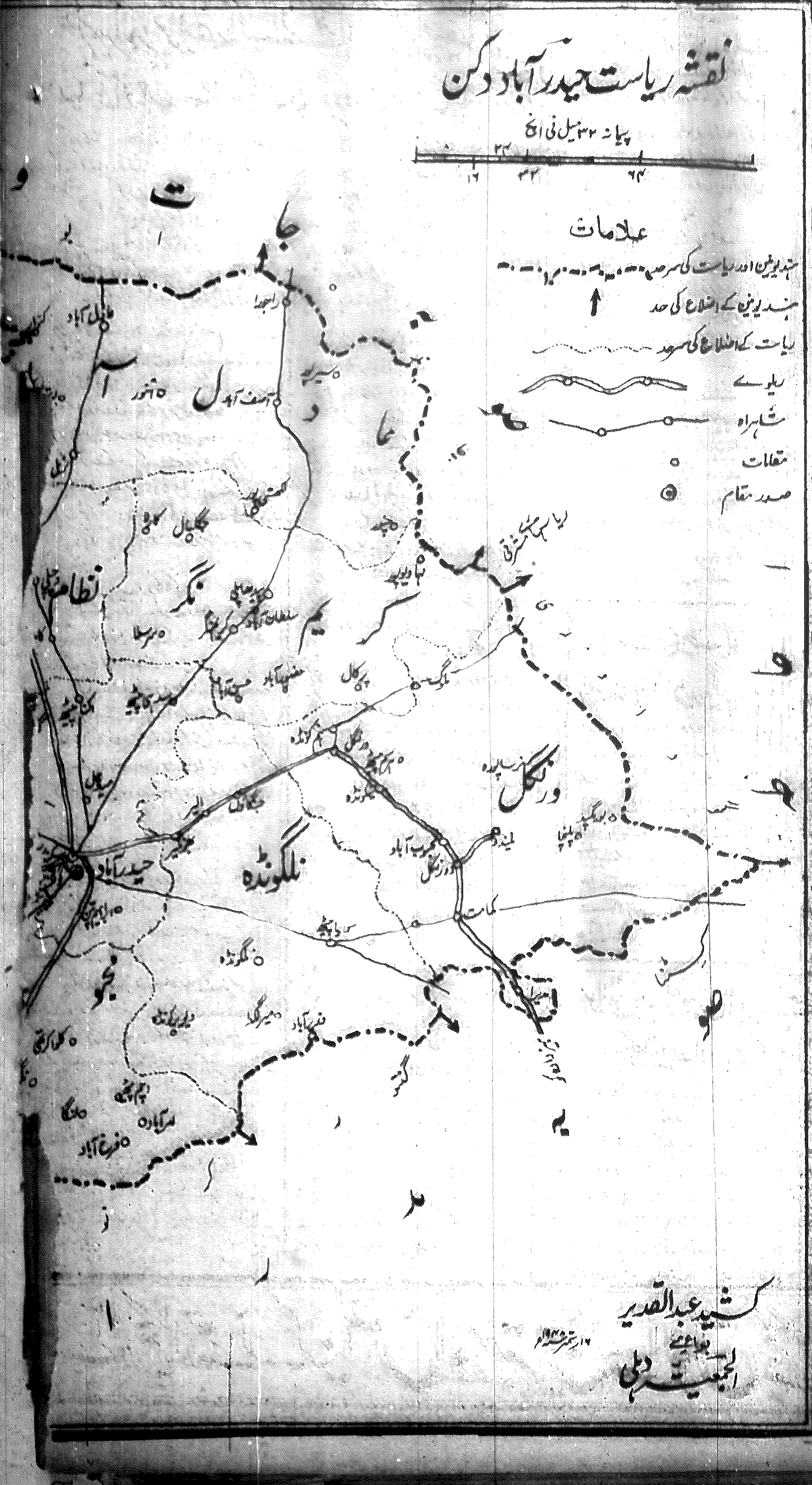

کشمیر کے کئی محاذوں پر ہندوستانی توپخانہ کی شدید گولہ باری

حملہ آوروں کی کئی دو سار توپیں تباہ کر دی گئیں

سری نگر۔ لیہہ کے محاذ سے ایسوسی ایٹیڈ پریس کا خاص نامہ نگار لکھتا ہے کہ نیرا کی وادی میں دشمن ہماری فوجوں کے اگلے مورچوں پر کئی روز سے حملے کرنے کی تیاریوں میں تھا۔ آج ہندوستانی فوجوں نے اسے زبردست شکست دی جب نے دشمن کے حوصلے پست کر دئیے ہیں۔ [illegible] ہمارے اگلے مورچوں پر حملہ کیا۔ لیکن ہماری فوجوں نے انہیں گھیر لیا [illegible] نقصان اٹھا [illegible] دشمن کے پاس اشخاص ہلاک اور زخمی ہوئے [illegible] ہماری فوجوں کی گشتی سرگرمیاں جاری ہیں۔

ارڈی کے علاوہ میں ہندوستانی توپخانے نے دشمن پر گولہ باری کر کے اسے [illegible] دشمن کے بیس آدمی ہلاک ہوئے اور دشمن کی دو سار توپوں پر ہماری توپوں نے شدید گولہ باری کی۔ [illegible] علاقہ میں ہندوستانی اڑنے کے ہوائی جہازوں نے دشمن کے توپوں کے مورچوں پر گولیاں برسائیں۔

میں بھی اس توپخانے نے دشمن کی ایک پارٹی کو گھیر لیا۔ اور دولان پارٹیوں کو شدید جانی نقصان پہنچایا۔

اوڑی سے دس میل جنوب مغرب میں ہندوستانی گشتی دستوں نے تین پاکستانی [illegible] کل کی شام جب دشمن کے کئی اشخاص ہلاک [illegible]

ٹیٹوال کے علاقہ میں ہماری مشین گنوں نے دریائے کشن گنگا کے ساتھ ساتھ جانے کی کوشش کرتے ہوئے دشمن پر گولیاں برسائیں اور کافی نقصان پہنچایا۔

[illegible] جاری ہے ہمارے ہوائی جہازوں نے [illegible] ایسوسی ایٹیڈ پریس کے نامہ نگار کی اطلاع ہے کہ آج [illegible]

بہار میں ضلع مونگھیر کے پچاس ہزار اشخاص خانماں برباد ہوگئے

مونگھیر میں پانی بھر گیا۔ بہت سے دیہات خطرہ میں

پٹنہ ۱۶ ستمبر۔ مونگھیر سے آمدہ اطلاعات مظہر ہیں کہ وہاں دریائے گنگا کا سیلاب خوفناک صورت اختیار کر گیا ہے اور تمام گردونواح [illegible] ضلع مونگھیر کا وسیع رقبہ زیر آب ہو چکا ہے جس کی وجہ سے پچاس ہزار کے قریب گھر [illegible] مونگھیر شہر کا کچھ حصہ بھی اس وقت زیر آب ہے [illegible] سیلاب کی لپیٹ میں آ گئے۔ تاہم ابھی تک کسی جانی نقصان کی اطلاع موصول نہیں ہوئی۔ کشتیوں کی سروس معطل ہو گئی ہے۔ اور امداد کے کام میں [illegible] آمدہ اطلاعات مظہر ہیں [illegible] زیر آب [illegible]

ڈوبا ہوا ہے۔ ضلع بھاگلپور میں مونگھیر روڈ زیر آب [illegible] ضلع شاہ آباد میں ڈیڑھ سو کے قریب دیہات کو نقصان پہنچا ہے۔ لوگوں کو خطرناک جگہوں سے نکالنے کا کام جاری ہے۔ [illegible] آمدہ اطلاعات مظہر ہیں کہ گنگا اور اس کے معاونوں میں سیلاب کی وجہ سے بہت سے دیہات کے زیر آب ہو جانے کا فوری خطرہ پیدا ہو گیا ہے۔

ہندوستان دو اور جنگی جہاز برطانیہ سے خرید رہا ہے

ایک پریس کانفرنس میں بحری بیڑہ کے کمانڈر انچیف کا انکشاف

بمبئی ۱۶ ستمبر۔ ہندوستانی بحری بیڑہ کے کمانڈر انچیف نائب امیر البحر [illegible] نے آج ایک پریس کانفرنس میں انکشاف کیا کہ ہندوستان کروزر "دہلی" کے علاوہ تین جنگی جہاز بھی برطانیہ سے خرید رہا ہے [illegible]

کے ساحل کی حفاظت ایک عظیم مسئلہ ہے جس کو محض ایک زبردست بحری [illegible] حل کیا جا سکتا ہے جو دشمن کو ساحل کے پہنچنے [illegible]

[illegible] زیر غور ہے ایک ٹینک بردار جہاز بھی تعمیر کیا جا رہا ہے جو فوج اور بھاری جنگی سامان ساحلوں پر لے جا سکتا ہے آپ نے بتایا کہ [illegible] کشتیوں کے بغیر کوئی بحری بیڑہ مکمل نہیں کہلا سکتا۔ لہٰذا ہم اپنی بحری قوت میں یہ اضافہ بھی جلد کر دیں گے۔

آپ نے مزید کہا کہ [illegible] ہندوستان کی بحری قوت جو ابھی تک محض اپنے ساحل کی حفاظت کے لئے مختصر سی قوت تھی اب ایک زبردست طاقت بن رہی ہے۔ جو ہند کے بحری رسل و رسائل کی حفاظت کرنے میں اہم پارٹ ادا کرے گی۔ ایڈمرل پیری نے کہا کہ ہند [illegible]

اسٹریلوی کمیونسٹ روس کا ساتھ دینگے

برسبین ۱۶ ستمبر۔ کوینزلینڈ کمیونسٹ پارٹی کے لیڈر مسٹر جی بنر نے کل کھلے بندوں اعلان کیا کہ اگر روس کا ساتھ دیں گے۔

ایک سوال کے جواب میں اس نے کہا کہ اگر آسٹریلیا والے اور برطانوی سامراج کی جنگ میں شامل ہوا تو ہم جنگ کی مخالفت کریں گے اور روس کی حمایت میں لڑائی کریں گے۔

ڈھاکہ میں مظاہرہ

ڈھاکہ ۱۶ ستمبر۔ حکومت ہند نے حیدرآباد کے خلاف جو اقدام کیا ہے۔ اس کے خلاف کل حیدرآباد میں زبردست مظاہرے کئے گئے۔ طلباء نے ایک جلوس نکالا جس نے شہر کی بڑی سڑکوں کا گشت کیا اور حکومت ہند کے اقدام کی مذمت میں نعرے لگائے۔

روزنامہ الجمعیۃ
میں اشتہار دے کر اپنی تجارت کو کامیاب بنائیے

ہندوستان اقوام متحدہ سے الگ ہوجائے

مہاراجہ محمود آباد کا ہند کو مشورہ

لکھنؤ ۱۶ ستمبر۔ راجہ امیر احمد خاں آف محمود آباد نے جو کہ یوپی اسمبلی میں مسلم لیگ پارٹی کے ممبر ہیں ایک بیان میں حیدرآباد کے خلاف ہند کی پولیس کارروائی کا سوال کرتے ہوئے کہا ہے کہ ہند کی فوج کی برق رفتار پیش قدمی ہند کے مسلمانوں کے لئے [illegible] حکومت ہند کے ساتھ ہیں [illegible] اقوام متحدہ کو حیدرآباد کے معاملے میں دخل دینے کا کوئی حق نہیں [illegible] حکومت کا فرض ہے کہ وہ اقوام متحدہ کو خیرباد کہہ دے [illegible] نظام کو [illegible] کی اجازت دے [illegible] ریاست کی راجدھانی کا تحفظ [illegible]

وزیراعظم کیخلاف مقدمہ کیلئے مہاراجہ کی اجازت ضروری ہے

رام چندر کاک کے مقدمہ میں وکیل صفائی کی بحث

سری نگر ۱۶ ستمبر۔ کشمیر کے سابق وزیراعظم پنڈت رام چندر کاک کے خلاف مقدمہ میں [illegible] اس نے سیشن جج [illegible] مہاراجہ [illegible] وزیروں کے خلاف مقدمہ چلانے کے لئے مہاراجہ کی اجازت ضروری ہے [illegible] پنڈت رام چندر کاک کے خلاف [illegible] اپنی اطلاع کے لئے چاہتے ہیں۔

تین ہزار من لوہا برآمد

دہلی ۱۶ ستمبر۔ دہلی کی انفورسمنٹ پولیس نے صدر بازار اور حوض قاضی کے علاقہ سے تین ہزار من لوہا برآمد کیا ہے۔ پانچ مرتبہ [illegible] پولیس نے لوہا فروشوں کی کئی دکانوں [illegible] کو گرفتار بھی کر لیا گیا۔ ضبط شدہ لوہے کی قیمت کا اندازہ ایک لاکھ ۵۰ ہزار تک کیا جاتا ہے۔

دار السلطنت

موٹر کے نیچے آن کر دا گیا

دہلی ۱۶ ستمبر۔ [illegible] روڈ پر سبزی منڈی کلاں کے نزدیک ایک ہندو ساله [illegible] موٹر کے نیچے آن کر دا گیا [illegible] ایک ملازم بھی ایک کار سے سخت زخمی ہوا۔ اسے ہسپتال پہنچایا گیا۔

صدر بازار میں ایک شخص کی ہلاکت

دہلی ۱۶ ستمبر۔ آج صدر بازار کے علاقہ میں ایک شخص کو ہلاک کر دیا گیا۔ واقعات اس طرح بتلائے جاتے ہیں کہ ہدایت اللہ نامی ایک شخص نے جمال الدین نامی ایک شخص سے کچھ سامان خریدا لیکن قیمت پر جھگڑا ہو گیا۔ کہا جاتا ہے کہ اس پر جمال الدین نے ایک فولادی اسلحہ اٹھائی اور ہدایت اللہ کے سینے میں گھونپ دیا ہے اس نے بھاگ نکلنے کی کوشش کی لیکن کامیاب نہ ہو سکا اور کچھ لوگوں نے پکڑ لیا۔ ہدایت اللہ فوراً مر گیا۔ پولیس نے جمال الدین کے خلاف مقدمہ درج کر لیا ہے۔

فلموں کے گودام میں آتشزدگی

دہلی ۱۶ ستمبر۔ چاندنی چوک میں امپیریل بینک کے پیچھے فلموں کے گودام میں جو آگ لگی تھی اس بارے میں مزید تحقیقات سے معلوم ہوا ہے کہ یہ آگ ڈال منڈا اور نرنجن نام کمپنی کے فلموں کے گودام میں آگ لگی اور ان کی آگ میں اس قدر پھیلی کہ سیول ملانگ چاندنی چوک سے کنٹرول میں پہنچ گئی آگ میں دو کمپنیوں کے ۹ افراد جل گئے اور بہت سے اشخاص جھلس گئے۔ نقصان کا اندازہ لاکھوں روپیہ لگایا جاتا ہے جل کر مرنے والوں میں سے ہریندو بنک کا ایک بابو دیوی رتن اس کی بیوی اور دو بچوں کے علاوہ چاندنی چوک کا ایک لکھی زرفش بنواری لال اس کی بیوی اور تین بچے شامل ہیں ان عمارتوں کے کئی کاروباری اصحاب کو بھی نقصان پہنچا ہے۔ جگلن پرشاد وائنڈ سنز اور جیرہ فلم سروس کو بھی ہزاروں روپیہ کا نقصان پہنچا ہے۔ علاوہ چاند کمپنیوں کی حالت بھی نازک بتائی جاتی ہے۔

ملزم رہا کر دیا گیا

نئی دہلی ۱۶ ستمبر۔ بہیرا لال نامی ایک شخص جسے دہلی چھاؤنی کی پولیس نے میجر بی ایل طوبرا کے قتل کے سلسلہ میں گرفتار کیا تھا۔

مسٹر کشن چند اسپیشل مجسٹریٹ نئی دہلی نے آج اس کی رہائی کا حکم دیدیا۔ پولیس ملزم کے خلاف جو الزامات لگائے تھے وہ ثابت نہ کئے جا سکے۔ استغاثہ نے بتایا کہ بہیرا لال کو میجر طوبرا آرمی اسپتال کے انچارج کے قتل کے سلسلہ میں شبہ میں گرفتار کیا گیا تھا۔

پائدان پر سفر کرنے والے

دہلی ۱۶ ستمبر۔ دہلی ریلوے پولیس نے ریلوں کے پائدانوں پر سفر کرنے والے ۱۸ آدمیوں کو منگل کو سزا دی۔ دہلی کرنال لائن پر چالیس آدمیوں کو اسی جرم میں سزا دی گئی۔ اب تک پائدانوں پر سفر کرنے والے ۵ سو اشخاص کو سزا دی جا چکی ہے۔

صوبہ مزدور پنچایت کا اجلاس

دہلی ۱۶ ستمبر۔ صوبہ مزدور پنچایت کی ۱۲ ستمبر ڈویژنل کانفرنس کا اجلاس ۱۹ ستمبر کو منعقد ہوگا جس میں ایسے ذرائع پر غور کیا جائے گا جن کے ذریعہ مزدور طبقہ موجودہ بحران کے وقت ہند سرکار کی کوشش امداد کر سکے۔

حیدرآباد پر ہندوستان کا حملہ!

مولانا فقیہ الدین رکن جمعیۃ علماء ہند کا بیان

دہلی ۱۶ ستمبر۔ مولانا فقیہ الدین رکن جمعیۃ علماء ہند نے حیدرآباد پر انڈین یونین کے فوج کشی پر حسب ذیل بیان دیا ہے۔

حیدرآباد اور ہند یونین کی گفت و شنید ایک طویل عرصہ تک جاری رہی [illegible] گفتگو سے مصالحت کی ناکامی کا نتیجہ ایک بھیانک شکل میں [illegible] اور ہند یونین کو حیدرآباد پر لشکر کشی کرنے کے لئے مجبور ہونا پڑا۔ چونکہ ہند یونین کا یہ اقدام جمہوریت اور عوام کی آزادی کے لئے ہے اس لئے مجھے یقین ہے کہ تمام مسلمان ہند یونین کے اس اقدام کو پسند کریں گے اور ہند یونین کو ہر طرح ساتھ دیکر [illegible] (نامہ نگار)

آپ کے غم میں میں بھی برابر کا شریک ہوں

مولانا عثمانی کو راجہ جی کا تعزیتی تار

کراچی ۱۶ ستمبر۔ مولانا شبیر احمد عثمانی کو جنہوں نے کراچی میں قائداعظم کی نماز جنازہ پڑھائی تھی۔ گورنر جنرل مسٹر راج گوپال اچاریہ نے حسب ذیل تعزیتی تار بھیجا تھا۔

"جس وقت آپ قائداعظم کی نماز جنازہ پڑھا رہے ہوں گے اب خدا کے ہاں پہنچ گئے ہیں اس وقت براہ کرم میرا یہ ذاتی پیغام قبول کیجئے کہ اگرچہ میں اس وقت کے ہمراہ نہیں ہوں لیکن میں آپ کی دعاؤں اور آپ کے عوام کے غم میں شریک ہوں۔ خدا ہم سب پر رحم کرے اور ہماری نہ مٹنے والی نیکیوں کو اس قابل بنائے کہ ہم تمام برائیوں اور لڑائیوں پر غالب آئیں اور ہم پاکستان اور ہندوستان دونوں کی قوموں کے مشترک مقصد کے حاصل کرنے میں کامیاب ہوں۔"

مولانا شبیر احمد عثمانی نے اس کا یہ جواب دیا: "مجھے افسوس ہے کہ آپ کا تار ٹھیک وقت پر موصول نہ ہو سکا تا کہ نماز جنازہ کے اجتماع میں پڑھا جاتا۔ قائداعظم کی افسوسناک رحلت پر آپ کی صدق دلانہ ہمدردی کا شکریہ۔ میں آپ کی دعاؤں کا [illegible] مجھے حضرت مآب کی دعاؤں اور حقیقت پسندی سے بڑی بڑی امیدیں ہیں۔ آپ کے ہمراہ ہم بھی اس لئے دست بدعا ہوں کہ [illegible] دونوں کو اس قابل بنائے کہ وہ اپنے باہمی تعلقات سے ایک ایسا منصفانہ اور پسندیدہ نظام قائم کریں جو ہر نوع انسانی کے سیاسی، معاشی، اخلاقی اور مذہبی بہتری کا اطمینان دے دیا جائے۔"

کانگریسیوں کے خلاف انضباطی کارروائی

لکھنؤ ۱۶ ستمبر۔ ۶۵ کانگریسی جنہوں نے [illegible] اور صوبائی اسمبلی کے گذشتہ انتخابات میں کانگریس نامزدوں کی مخالفت کی تھی ان کو دو سال کے لئے کانگریس سے نکال دیا گیا۔ یہ اقدام یوپی کانگریس کی انضباطی کمیٹی نے کیا ہے جن لوگوں نے بعد میں معافی مانگ لی ان کو چھ ماہ کے لئے کانگریس میں عہدہ دار بننے سے روک دیا گیا ہے۔ جن کانگریسیوں کے خلاف اقدام کیا گیا ہے ان کی تعداد ۲۳۳ تک پہنچتی ہے۔

گھی کی درجہ بندی کے مسائل

نئی دہلی میں ایک اہم کانفرنس

نئی دہلی ۱۷ ستمبر۔ ایگ مارک گھی گریڈنگ اسکیم کا جائزہ لینے اور اصلاح کی تدابیر وضع کرنے کے لئے ۱۸ ستمبر کو نئی دہلی میں صوبائی اور ریاستی حکومتوں اور گھی کی تجارت کے نمائندوں کی ایک دو روزہ کانفرنس ہوگی، ہند کے وزیر زراعت مسٹر جے رام داس دولت رام اس کانفرنس کا افتتاح کریں گے۔

حکومت ہند کے ایگریکلچرل مارکٹنگ ایڈوائزر کے تحت متذکرہ اسکیم پر ۱۹۳۸ء سے عمل ہو رہا ہے، اس اسکیم کی رو سے منڈی میں بکنے والے گھی کی ہر طرح سے جانچ کی جاتی ہے اور خاص ہدایات کے بموجب اس پر نشان لگائے جاتے ہیں اندازہ ہے کہ ہر سال قریباً ڈھائی لاکھ من گھی قیمتی ۵ کروڑ روپیہ کی درجہ بندی ہوتی ہے اور فروخت کے لئے کارخانہ داروں کی انجمن امداد باہمی کی طرز کی تنظیم ملاوٹ اور اس کی آسان جانچ کے مسائل پر بھی غور ہوگا۔ گھی تیار کرنے والے علاقوں میں اسکیم کے اجراء کی ضرورت اور جہاں یہ اسکیم رائج ہے وہاں درجہ بندی کے کام کو توسیع دینے کے مسائل پر بھی غور و خوض ہوگا۔

برمی سفیر کا اظہار تشکر

ہندوستان سے جاتے ہوئے دل بھر آیا

نئی دہلی ۱۵ ستمبر۔ برما کی کابینہ میں شامل ہونے کے لئے برمی سفیر ہز ایکسیلنسی یو ون نے ہندوستان سے روانگی کے وقت ہند کے گورنر جنرل کے نام حسب ذیل خط بھیجا ہے۔

"یور ایکسیلنسی برما یونین کی حکومت کی نئی کابینہ میں شامل ہونے کے لئے میں ہندوستان سے روانہ ہو رہا ہوں ہندوستان سے اپنے مختصر قیام کے دوران میں مجھے یور ایکسیلنسی اور آپ کے ملک کے باشندوں سے نہایت خوشگوار میل جول رکھنے کا موقعہ ملا۔ آج جدا ہوتے ہوئے میرا دل بھر آتا ہے لیکن مادر وطن کو جو میری ضرورت پڑی ہے اس کے ماتحت مجھے جانا ہی ہے ہندوستان سے جاتے ہوئے مجھے اس سلوک کے بارے میں کمال اطمینان کا اظہار کرنا ہے جو یور ایکسیلنسی اور آپ کی حکومت نے مجھ سے روا رکھا۔ آپ نے ہمارے ہر معاملہ میں دست تعاون بڑھایا۔ یور ایکسیلنسی اور آپ کی حکومت نے ہمارے لئے جو کچھ کیا اس کے لئے میں تہ دل سے آپ کا شکر گذار ہوں۔ میں آپ کی اور آپ کی حکومت کی مروت اور پرخلوص تعاون کو کبھی نہ بھولوں گا۔ بلکہ یور ایکسیلنسی اور آپ کے ملک والوں کے ساتھ جو وقت میں نے گزارا ہے وہ میرے لئے زندگی کا مسرور ترین عرصہ رہے گا۔"

عیسائیوں کی طرف سے حمایت

مدراس ۱۶ ستمبر۔ حیدرآباد کی انڈین کرسچین ایسوسی ایشن کی کمیٹی آف ایکشن نے حیدرآباد کے خلاف ہند سرکار کی فوجی کارروائی کا خیر مقدم کیا ہے۔ ایک قرارداد کے ذریعہ یہ کہا گیا کہ نظام نے عوام کے جمہوری اصولوں کے خلاف عمل کر کے خود لڑائی کا راستہ اختیار کیا اور اس نے ایک ظالم حکمران ہونے کا ثبوت دیا ہے۔ نظام عوام کا دشمن ہے۔ اس کے لئے مستقبل کے حیدرآباد میں کوئی جگہ نہیں۔ اس کو تخت و تاج سے محروم کیا جائے اور وہاں حکومت قائم کی جائے۔

علاقہ صدر میں جمعیۃ علماء کا قیام

ترکی (بذریعہ ڈاک) مولانا محمد قاسم صاحب [illegible] ناشر جمعیۃ علماء صوبہ بہار اپنے دورہ کے سلسلہ میں ترکی تشریف لائے آپ نے جمعیۃ علماء کی تنظیم کی اہمیت اور ضرورت کو بتایا اور فرمایا کہ اگر مسلمان اپنے مذہب کلچر، تمدن، اور معاشرتی زندگی برقرار رکھنا چاہتے ہیں تو سوائے اس کے کوئی چارہ کار نہیں ہے کہ مسلمان جلد اٹھ کھڑا ہو اور اپنے پاؤں پر کھڑا ہونے کی صلاحیت پیدا کرے اپنی تنظیم کرے پورے ضلع میں تحصیل اور سرکل کمیٹیاں جمعیۃ علماء کی قائم کی جائیں اور مسلمانوں کو چاہیئے کہ جمعیت کے تحت مکاتب قائم کر کے مذہبی تعلیم کے ساتھ ساتھ بنیادی تعلیم حاصل کر کے اپنی بیداری اور اولوالعزمی کا ثبوت دیں۔

آپ کی تقریر سے مجمع بہت متاثر ہوا، ممبر سازی میں عوام نے پر جوش حصہ لیا۔ ممبر سازی کے بعد مقامی کمیٹی کا قیام عمل میں آیا، اور مندرجہ ذیل عہدہ داروں کا انتخاب ہوا۔

غلیم اللہ صاحب۔ رئیس ترکی صدر
بنو خاں صاحب نائب صدر
مولوی مجیب الرحمن صاحب۔ ناظم
حافظ عبدالعزیز صاحب نائب ناظم
طاہر صاحب۔ خازن

(مجیب الرحمن ناظم جمعیۃ علماء ترکی صدر)

بغیر ہاتھ کی عورت کے تعجب خیز کارنامے

بنارس ۱۶ ستمبر۔ ایک ادھیڑ عمر کی عورت جس کے دونوں ہاتھ بریدہ ہیں تمام کام اپنے پیروں کی مدد سے کرتی ہے اس کو آل انڈیا سودیشی نمائش جو بنارس میں لگایا گیا ہے اور اس کی نمائش ہو رہی ہے اس کے دونوں پر فقط گوشت کا ایک ایک لوتھڑا باز و اور ہاتھ کے بجائے ہیں مگر وہ اپنے تمام پیروں اور پنجوں کی مدد سے انجام دے لیتی ہے وہ قینچی پکڑتی ہے کپڑے قطع کر لیتی ہے اور اسے سیتی بھی ہے اور سوئی میں دھاگہ بھی پروتی ہے گیس کا اسٹو روشن کرتی ہے اور آخر میں یہ کہ چپاتیاں پکا لیتی ہے اور اس کے کام میں صفائی واقع ایسی ہے کہ آدمی دیکھ کر ششدر رہ جائے اس نمائش کا اہتمام جونپور کانگریس کمیٹی نے کیا ہے۔

انجمن ترقی عربی کا تعزیتی جلسہ

لکھنؤ (بذریعہ ڈاک) "انجمن ترقی عربی" کا ایک غیر معمولی تعزیتی جلسہ زیر صدارت نعیم احمد صاحب ہوا۔

جلسہ میں قائداعظم محمد علی جناح گورنر جنرل پاکستان کی قبل از وقت وفات پر رنج و ملال کا اظہار کیا گیا۔ ان کی وفات کو دنیائے اسلام اور خاص کر پاکستان کے لئے ایک ناقابل تلافی نقصان تصور کریں گی۔

دہلی نرخ

بازار صرافہ

سونا پانسہ [illegible] چاندی [illegible]

غلہ مارکیٹ

نمک کھیوڑہ [illegible]

ہاپوڑ مارکیٹ

ہاپوڑ ۱۶ ستمبر [illegible]

یوپی میں ہیضہ سے اموات

کانپور ۱۵ ستمبر۔ اس ہفتہ کے یوپی گزٹ کی اطلاع کے مطابق ۲۸ اگست کو ختم ہونے والے ہفتہ میں یوپی میں ہیضہ سے ۱۴۲۸ اموات ہوئیں ۵۰۰ اشخاص پر ہیضہ کا حملہ ہوا۔ یوپی میں پلیگ سے ۳ آدمی مرے اور ۱۳ آدمیوں پر پلیگ کا حملہ ہوا چیچک کا چھ آدمیوں پر حملہ ہوا ہے۔

مدراس میں ہندی کیخلاف ایجی ٹیشن

باون اشخاص کی گرفتاری

مدراس ۱۶ ستمبر۔ [illegible] رضاکار ہندی کے خلاف ایجی ٹیشن کے سلسلہ میں گرفتار کئے گئے [illegible] ختم کر دیا تھا۔ گرفتار شدہ [illegible] اسکولوں پر پکٹنگ کرنے کے سلسلہ میں عمل میں آئی ہیں۔

نئی دہلی کے ڈپٹی سپرنٹنڈنٹ پولیس کی شہادت

گاندھی جی کے قتل کے مقدمہ کی مزید کارروائی

…اور ان تمام چیزوں کا پارسل بنایا۔ اس وقت جمع شدہ گواہ اور وہاں کا نمبردار موجود تھا۔ اس کے بعد میں اس کمرہ میں گیا۔ جہاں مہاتما جی کی لاش پڑی تھی۔ میں نے مہاتما جی کی لاش پر زخموں کو دیکھا اور ان کی رپورٹ مرتب کی…

کشمیر میں بھی ہندی فوجوں کی کامیابیاں جاری ہیں

لیہ کے ایک مورچہ پر پچاس دشمن مارے گئے

یو۔پی کونسل کے ضمنی انتخابات

الہ آباد ۱۲ ستمبر۔ یو۔ پی کونسل کے ان حلقوں میں جن کی نشستیں معیاد پوری ہو جانے سے خالی ہو گئی ہیں۔ کل کاغذات نامزدگی داخل کر دیئے گئے… دیہی حلقوں سے کاغذات نامزدگی داخل کئے گئے ہیں… کانگریس… ۲۲ ستمبر کو مسٹر جگناتھ داس کانگریس اور نواب اسلم احمد مسلم لیگ… کاغذات نامزدگی داخل کئے گئے… دوبارہ انتخاب شروع کر رہے ہیں… ہے دونوں امیدوار کونسل کے موجودہ ممبر ہیں۔

الہ آباد میں جبری ٹیکے

الہ آباد ۱۲ ستمبر۔ گنگا اور جمنا کا پانی اب تیزی کے ساتھ کم ہوتا جا رہا ہے۔ لوکل بورڈوں کی جانب سے بیماریوں کی روک تھام کے لئے کوششیں ہو رہی ہیں۔ ڈسٹرکٹ مجسٹریٹ نے لازمی طور پر ٹیکہ لگانے کا حکم دفعہ ۱۴۴ کے ماتحت جاری کر دیا ہے۔

آگرہ میں کمیونسٹوں کی بھوک ہڑتال

آگرہ ۱۴ ستمبر۔ سات کمیونسٹ جنہیں… آزاد بھی شامل ہیں۔ انہوں نے آگرہ کی سنٹرل جیل میں بھوک ہڑتال کر دی ہے۔ ایک اور کمیونسٹ… کو جیل کے حکام نے ضمانت پر رہا کر دیا ہے۔

… بنارس ۱۳ ستمبر۔ معلوم ہوا ہے کہ گنگا ماتا کی خفگی کو دور کرنے کے لئے مہاراجہ بنارس گذشتہ ۵ دن سے برت رکھ رہے ہیں۔

مہاراجہ کا ارادہ ایک عظیم الشان اور یوجا کرنا ہے جس میں ہزاروں برہمنوں کو کھانا کھلایا جائے گا۔

برطانوی افسروں کا استعفے

دلی ۱۵ ستمبر۔ حیدرآباد کی فوجوں میں جو برطانوی افسر موجود تھے۔ اور جن کی تعداد دس یا بارہ بتائی جاتی ہے انہوں نے حالیہ فوجی اقدامات شروع ہونے سے پہلے ہی استعفے دیدیا ہے۔ یہ اطلاع برطانوی ہائی کمشنر کے نزدیکی حلقوں سے معلوم ہوئی ہے۔ یہ تمام برطانوی افسر اس وقت شہری لباس میں ہیں حیدرآباد کے قریبیا… گذشتہ ہفتہ جو… مدراس پہنچ گئے تھے۔

پاکستان اور لبنان کے تعلقات

کراچی ۱۶ ستمبر۔ لبنان اور پاکستان کی حکومتوں کے درمیانی تعلقات کو استوار رکھنے کے لئے دونوں ملکوں کی حکومتوں نے ایک دوسرے کے ہاں سفراء کا تبادلہ منظور کر لیا ہے۔ یہ اعلان کل حکومت پاکستان کی وزارت امور خارجہ نے ایک پریس کمیونک میں شائع کر دیا ہے۔

اودے پور میں ۵ قیدی ہلاک

اودے پور ۱۴ ستمبر۔ … جمعرات کو پولیس کی گولی چلنے سے سات قیدی ہلاک اور… زخمی ہوئے… قیدیوں نے جیل سے بھاگ نکلنے کی کوشش کی… سرکار کی طرف سے جو اعلان جاری کیا گیا ہے…

نسلی امتیاز کی پالیسی ختم کرو

لندن میں مقیم ہندستانی طلباء کے مظاہرے

لندن ۱۶ ستمبر۔ آج لندن میں مقیم ہندستانی طلباء نے جن میں لڑکیاں بھی شامل تھیں۔ جنوبی افریقہ ہاؤس ٹرافلگر سکوائر کے سامنے جنوبی افریقہ میں نسلی امتیاز کے خلاف مظاہرہ کیا… طلباء کے ہاتھوں میں پلے کارڈ تھے… نسلی امتیاز کی پالیسی ختم کرو…

چھ اشخاص گرفتار

نئی دہلی ۱۶ ستمبر۔ نئی دہلی پولیس نے چھ آدمیوں کو ڈسٹرکٹ مجسٹریٹ کے… خلاف ورزی کرنے کے سلسلہ میں گرفتار کر لیا۔

گرفتاریاں

احمد آباد میں

احمد آباد ۱۶ ستمبر۔ ضلع احمد آباد میں چار مسلم لیگیوں کو تحفظ عامہ ایکٹ کے ماتحت گرفتار کرنے کے بعد سابرمتی سنٹرل جیل بھیج دیا گیا ہے۔

مدورا میں

مدورا ۱۶ ستمبر۔ مدورا پولیس نے کل حفظ ماتقدم کے بطور ۲۵ مسلمانوں کو گرفتار کر لیا ہے۔

کلپ ترو
… ساد ھن آشرم مہرولی (دہلی)

فینسی لیور سلوچ قیمت نصف پر

… پتہ۔ منیجر ہندستان واچ ہاؤس نئی دہلی

سینگ کی کنگھیاں
حافظ عبدالرحیم بشیر الدین انصاری
سوداگر کنگھی
سرائے ترین ضلع مراد آباد سے طلب کیجئے

ایجنٹوں کی ضرورت
ہمارے خود بخود ۶ فائر کرنے والے امریکن ماڈل پستول… کیلئے محنتی ایجنٹوں کی ہر جگہ ضرورت ہے…
امریکن کارپوریشن … کانپور

تجارتی ڈائرکٹری
… رسالہ روزگار کا شاندار ڈائرکٹری نمبر چھپ گیا ہے…
رسالہ روزگار ۵ نئی دہلی

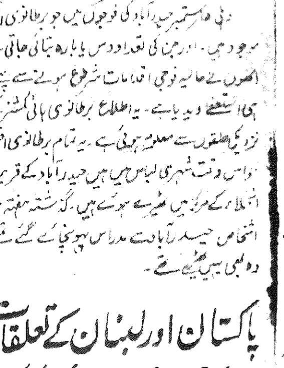
امتحان پاس کرنے کیلئے اٹھارہ گھنٹے کام کیجئے

سیاسی بصیرت حاصل کرنے کے لئے
اردو کا واحد سیاسی رسالہ
نئی زندگی
پڑھا کیجئے
ایڈیٹر سید انیس الرحمن
قیمت سالانہ
چھ روپے … فی پرچہ آٹھ آنے
نمونہ کے لئے آٹھ آنہ کے ٹکٹ
منیجر رسالہ نئی زندگی الہ آباد
وہ رسالہ جس کی قوم کو ضرورت ہے

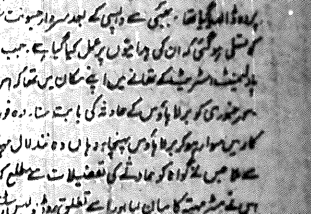
امریکن ماڈل ریوالور
… علی گڑھ

آپ کے یہاں شادی ہے
… ڈی۔ پی اینڈ کو کسرول مراد آباد یوپی

ایجنٹوں کی ضرورت
ہماری نہایت عمدہ بال کاٹنے کی مشین کی فروخت کے لئے…
امریکن کارپوریشن کانپور

کمزوروں کو طاقتور اور بڈھوں میں جوانی پیدا کرنیوالی
امیکوٹانک AMICOTONIC
طاقت کی بہترین دوا ہے
ناطاقتی خون کی کمی لاغری جسم۔ کمزوری دل و دماغ۔ اعضائے رئیسہ اور قوت باہ کے لئے اکسیر ہے
امیکوٹانک
امیکوطلا
… ملنے کا پتہ۔ امین اینڈ سنز … کلکتہ

میں ہے۔ شمال مشرق میں صوبہ جات وسط ہند اور
جنوب مشرق میں احاطہ مدراس ہے۔ تفصیلی طور پر
ریاست ہند یونین کے اضلاع خاندیش، بلدانہ، اکولہ،
ایوتمل، چاندہ، گوداوری، کرشنا، گنٹور، کرنول،
بلاری، دھارواڑ، بیجاپور، شولاپور، احمد نگر اور
ناسک سے محصور ہے۔

دریائے گوداوری اور اس کی معاون پین گنگا
شمال مشرقی سرحد بناتی ہے اور دریائے کرشنا اور اس
کی معاون تنگ بھدرا جنوبی سرحد۔ اورنگ آباد،
پربھنی، عادل آباد، بیڑ، ناندیڑ، کریم نگر، ورنگل،
نلگنڈہ، محبوب نگر، رائچور، گلبرگہ، نظام آباد اور
بیدر اس کے اضلاع ہیں۔

موسم سال کے بیشتر حصے میں خوشگوار رہتا ہے
خاص کر ستمبر سے اکتوبر سے آخر فروری تک بارش کم
ہوتی ہے۔ گرمی چند دن زور دکھاتی ہے۔ جنگلات کے
بھرے خوشنما اور عام سرسبز و شاداب اور سبزہ زار ہے۔
ہر قسم کا اناج پیدا ہوتا ہے۔ کچھ زمین غیر مزروعہ بھی
ہے۔ میدانوں میں کھیتی باڑی اچھی ہے۔ پانی کی
فراوانی ہے۔ کوئلہ، تانبہ، لوہا، سونا اور ہیرے کی کانیں
ہیں۔ مگر ان سے خاطر خواہ فائدہ نہیں اٹھایا جاتا۔
سکہ اور سٹامپ اور ریل ریاست کی اپنی ہے۔ ریاستی
روپیہ ہند یونین کے روپے سے قدرے کم ہے۔ سو روپے
کے ۱۱۶ عثمانی روپے ہوتے ہیں۔ نظام سٹیٹ ریلوے
سے جی آئی پی آر اور مدراس سدرن مرہٹہ ریلوے
ملتی ہیں۔

دریائے گوداوری مغربی گھاٹوں سے نکلتا ہے
اس کا منبع بحیرہ عرب کے ساحل سے پچاس میل اندر
کو ہے۔ یہ مشرق کو بہتا ہے اور مشرقی گھاٹوں
میں سے ہوتا ہوا خلیج بنگال میں ایک نشاط و ڈیلٹے
کی شکل میں گرتا ہے۔ ۹۰۰ میل لمبا ہے۔ اس میں سمندر
کے راستے سے جہاز رانی نہیں ہو سکتی اس نے گرنے تک
ہی پربت سے پہاڑ کر کاٹ ہیں۔ وادنا۔ منجیرا
پیاسیتا۔ پن گنگا۔ وار دھا اس کی معاون ہیں۔
دوسرا دریا کرشنا اور اس کی معاون تنگ بھدرا یا
تنگ بھدرا ہے۔ موسی ندی بھی اسی کی معاون
ہے۔ اس نے ۱۹۰۸ء میں زبردست تباہی مچائی تھی۔
کروڑوں روپے کا نقصان اور ہزاروں انسان
غرقاب ہوگئے تھے۔ پندرہ انچ بارش ۳۶ گھنٹوں
میں ہوئی تھی جس کے باعث اتنی زبردست طغیانی آئی
کہ پلوں کے اوپر بارہ بارہ فٹ پانی چڑھ گیا اور
ان کو بہا لے گیا۔

حیدرآباد شہر کی میونسپلٹی کے علاوہ ریاست
میں ۱۶ ڈسٹرکٹ بورڈ اور ۱۰۸ اسسٹنٹ ڈسٹرکٹ بورڈ
ہیں۔ ایک چیف جسٹس اور اس کے ماتحت ۱۲ جج ہیں
پانچ سیشن جج اور تین سو دیگر فوجداری و دیوانی
کے مجسٹریٹ ہیں۔ سات سال پہلے ۹۶۲۶ فوجداری
اور ۵۲۲۳ دیوانی مقدمات دائر ہوئے تھے
۵۰ ہزار چھوٹے بڑے سکول اور کالج ہیں۔ اور
ان میں تقریباً پانچ لاکھ طلباء تعلیم پاتے ہیں۔
سات آٹھ آرٹ کالج ہیں جن میں سے ایک عورتوں
کا ہے اور چھوٹے بڑے مل اور کارخانے سات سو
کے قریب ہیں۔

انگریزوں کی طرف سے ایک ریذیڈنٹ رہتا
تھا۔ اب ایجنٹ جنرل کا نام دیا گیا ہے (دونوں
نظر بند)

نظام سٹیٹ ریلوے منماڑ سے شروع ہوتی
ہے جو ہند یونین میں ہے وہاں سے براہ دولت آباد
جالنہ، پربھنی، ناندیڑ، نظام آباد ہوتی ہوئی سکندرآباد
چھاؤنی تک جاتی ہے۔ وہاں سے ایک شاخ ورنگل
ہوتی ہوئی بیزواڑہ سے دوسری ملتی اور تیسری
شاخ گولکنڈہ سے وادی ہوتی ہوئی وادی سے
دو شاخہ ہو جاتی ہے۔ ایک شاخ شمال میں شولاپور
اور دوسری جنوب میں کرنل سے جا ملتی ہے۔ ایک
شاخ پورنہ سے ہنگولی تک ہے اور ایک شاخ عثمان آباد
ہوتی ہوئی لاتور پر ختم ہوتی ہے۔ یہ سارا سلسلہ ریل
کم و بیش ایک ہزار میل ہے۔

دہلی سے مدراس جانے کے لئے چھوٹے سے چھوٹا
راستہ ریاست میں سے ہے۔

پکی پکی شاہراہیں بنیادہ ہیں غالباً اتنی کسی دوسری

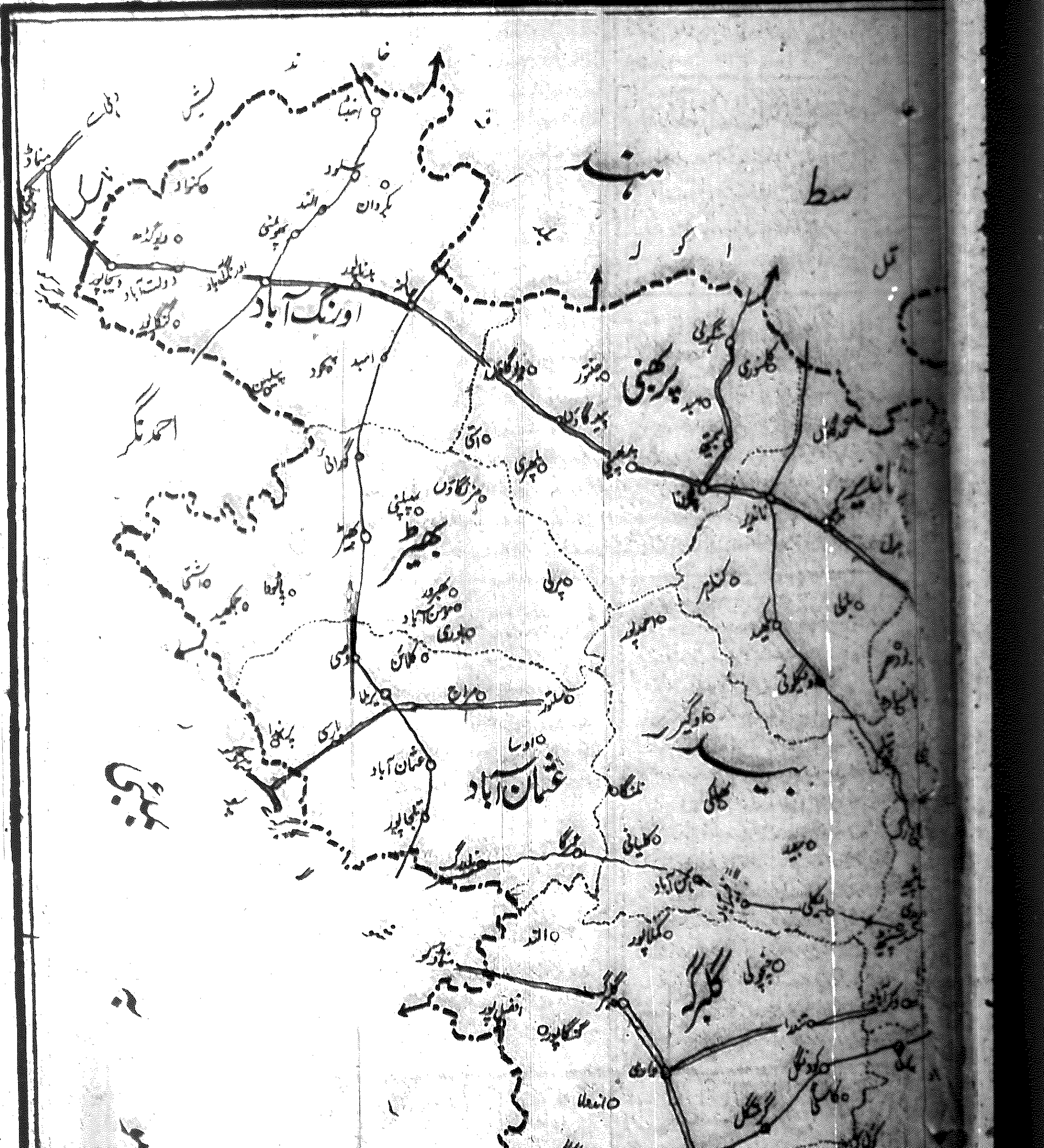

ریاست میں نہیں ہیں۔

ریاست چار ڈویژنوں میں منقسم ہے۔ اورنگ آباد
گلبرگہ۔ ورنگل اور گلشن آباد۔

سیاحوں کے لئے قابل دید قدیم و جدید بہت
سے مقام ہیں۔ آثار قدیمہ بھی دنیا جہان سے
نرالے ہیں۔ ریاست کا خطہ زمین اپنی نوعیت
اور خوشنمائی میں بہت سی خصوصیات کا حامل ہے۔
دنیا کی پیدائش کے محققین کا یہ نظریہ ہے کہ یہ
خطہ کنیڈا سے بہت پہلے پانی میں سے باہر ہوا۔
اس کے علاوہ حیدرآباد کے چاروں طرف
پہاڑیاں ہیں۔ ان کے پتھر بہت سخت اور خاص
اشکال کے ہیں۔ ان کے گوشوں کی جگہ صرف گولائی
ہے۔ اور ایسا معلوم ہوتا ہے کہ چھوٹے بڑے گول گول
پتھر ایک دوسرے پر اوپر رکھے ہوئے ہیں۔ اور
ان کے سرے ایک دوسرے وابستہ ہیں۔ اور
پتھروں کے بڑے حصے ایک دوسرے سے علیحدہ
ہیں اور اس قسم کے شق ہونے سے دور دور تک دراڑ
یا درزیں اور کھوہیں یا غار بن گئے ہیں جن میں
انسان دور دور تک جا سکتا ہے۔ اور بیٹھ اٹھ
کیا زندگی بسر کر سکتا ہے۔

ان پہاڑیوں میں ایک پہاڑی کا نام میر محمود
کی پہاڑی ہے۔ میر محمود صاحب قطب شاہی زمانہ
میں نجف (عراق) سے آئے تھے۔ آپ نے ۱۰۱۱ھ
میں وفات پائی اور وہیں ان کا مزار ہے۔ اس پر
ایک بڑا گنبد ہے۔ یہ پہاڑی میر عالم تالاب کے
پاس واقع ہے۔ اس تالاب کے چاروں طرف پہاڑیاں
اور ان کی تلہٹی میں امراء کے مکان اور فلک نما بھی
قریب ہی ہے۔ تھوڑے سے فاصلہ پر کوہ قائم یا بارہ امام
کی پہاڑی ہے اس میں ایک چشمہ بھی ہے۔

موسی ندی شہر کی آبادی میں سے ہو کر گزرتی
ہے اس کے کنارے کنارے دس دس پندرہ پندرہ
گز تک مسلسل چمن بندی ہے۔ کیاریوں کی مختلف
شکلیں ہیں۔ اور نہایت تفریحی مقام ہے کہیں کہیں
فوارے اور مینار ہیں جو خوشنمائی کو دوبالا کرتے ہیں
موسی ندی کی طغیانی کے بعد نظام سرکار نے آئندہ
طغیانی کا سدباب اس طرح کر دیا ہے کہ دو ڈھائی
میل لمبا بند تیار کیا ہے۔ اور اس بند کے ذریعہ
پہاڑیوں میں ایک وسیع تالاب بنا دیا ہے۔ جو فن
انجینئری کا بہترین نمونہ ہے اس میں پانی گزرنے کے
لئے لوہے کے بڑے بڑے پھاٹک اور چرخیاں لگائی
ہیں اور اس کے ذریعہ پانی کا رخ مختلف جوانب
کو پھیر دیا ہے۔ جا بجا پانی کے جھرنے بھی بنائے ہیں۔
اور انجن لگا کر شہر میں یہیں سے پانی بھی پہنچایا
جاتا ہے۔

حیدرآباد میں پانی روزمرہ کی ضرورت اور
آبپاشی کے پیش نظر جگہ جگہ بڑے بڑے تالاب بنا دیئے
ہیں۔ بعض تالاب کا رقبہ میلوں ہے۔ ایسے تالابوں
کو وہاں کے لوگ ساگر کہتے ہیں۔ حسین ساگر حیدرآباد
اور سکندرآباد کے درمیان ہے ایک پل بھی ہے جس پر
بہت چوڑی سڑک ہے۔ سڑک پر چوڑے چوڑے چبوترے
ہیں اور ہر چبوترے پر ایک ایک درخت ہے۔ ان چبوتروں
پر لوگ تفریح کرتے ہیں اور بیٹھتے بھی ہیں۔ پانچ میل کے
فاصلہ پر گولکنڈہ میں شاہان قطب شاہی کے قلعہ کے
نیچے مقبرے ہیں۔ ان کے احاطوں میں چمن بندی ہے
مقبرے گنبد دار ہیں۔ ریاست میں یہ طرز تعمیر
پسندیدہ ہے۔ یہ مقبرے سولہویں صدی عیسوی کے ہیں۔
مگر قطب شاہی خاندان کے آخری تاجدار ابو الحسن
تانا شاہ کا مزار دولت آباد میں ہے جو بحالت قیدی
مرا تھا۔

عثمانیہ یونیورسٹی بھی اپنی آپ نظیر ہے۔ یہ
۱۹۱۸ء میں قائم کی گئی تھی اور یہ ہندوستان کی
پہلی یونیورسٹی ہے جس میں ہر علم و فن کی اردو میں
تعلیم دی جاتی ہے۔

ہائی کورٹ کی بھی اعلیٰ اور وسیع عمارت ہے اور
اس میں چمن بندی اور لائبریری قابل دید ہے اس
کی عمارت میں ایک جانب کچھ خم بنایا جاتا ہے۔ اور یہ
خم ایک مندر کے باعث ہے۔

چار مینار بہت بڑی عمارت ہے جو چوک پر واقع
ہے اس کے نیچے سے چار سڑکیں نکلتی ہیں۔ حیدرآبادی
سکہ اور ڈاک کے ٹکٹوں پر اس کی تصویر ہے۔ یہ عمارت
۱۸۶ فٹ اونچی اور ہر جانب سے ۱۰۰ فٹ چوڑی ہے
۱۵۹۱ء میں تعمیر ہوئی۔ نظام کا چو محلہ محل اس کے
جنوب میں اور یہ خود موسی ندی کے جنوبی کنارے پر ہے
عثمان ساگر، میر عالم، فلک نما، مکہ مسجد، عجائب گھر
چڑیا گھر، حمایت ساگر، باغ عامہ وغیرہ قابل دید ہیں
حیدرآباد شہر کے گرد فصیل سنگین ہے اور اس میں
تیرہ دروازے ہیں۔ یہ ۱۵۸۹ء میں آباد کیا گیا تھا۔
اس کی آبادی دس بارہ لاکھ ہے۔

دولت آباد کا قلعہ مخروطی شکل کی پہاڑی پر جو
۰۰۸ فٹ کی بلندی پر بنا ہے اس کے چاروں
طرف ۴۰ سے ۱۲۰ فٹ کا مصنوعی خندق کا پشتہ
ہے۔ یہ ایلورا سے چند میل پر واقع ہے۔ اورنگ آباد
سے جاتے ہی سنا ہے ۱۰ میل ہے۔ انگریزی عہد میں
سکندر آباد کی چھاؤنی سب سے بڑی تھی جو انگریزوں
نے ہندوستان چھوڑتے وقت خالی کر دی اور نظام
کو دے دی۔

ایلورا کے غار بھی عجائبات میں سے ہیں اس کے
سنگین مندر پہاڑوں اور غاروں میں کھود کر بنائے گئے
ہیں۔ ان سے نہ صرف سنگ تراشی کے کمال عیاں ہیں۔
بلکہ اس وقت کی تہذیب و تمدن مصوری اور صنم پرستی
اور صنعت کاری کا پتہ چلتا ہے۔ انسان عجیب و بوقلموں
پتھر میں تراشیدہ بتوں کو دیکھتا ہے۔ تو دنگ رہ
جاتا ہے۔ ایلورا اورنگ آباد سے ۱۴ میل ہے پختہ
سڑک جاتی ہے اسی طرح اجنٹا سڑک جاتی ہے اور
یہ ۴۵ میل ہے۔ ایلورا میں بدھ مت کے بارہ
مندر، برہمنوں کے ۱۷ مندر اور جینیوں کے پانچ مندر
ہیں سب سے خوشنما کیلاس ہے یہ پہاڑ سے الگ
ایک اونچے احاطہ پر جو ۲۷۶ فٹ لمبا اور ۱۵۴
فٹ چوڑا ہے۔ احاطہ کے تینوں طرف دیوار سو فٹ اونچی
ہے۔ اور ان میں دیو پیکر ہاتھی شیر اور عفریت صفت
شکلیں بنی ہیں۔ جو ایک دوسرے کے شانہ بشانہ ہیں۔
یہ شمال سے جنوب کو سوا میل تک پھیلے ہوئے ہیں۔
دوسرے درجہ پر بدھ مت والوں کا مندر ہے۔
جو چھوٹا ہے اس کو وشوا کرما کا مندر کہتے ہیں اس
کی چھت پر چلنے کی راہ ہے۔ اجنٹا کے غاروں میں
مصوری اور صنعت کاری دو ہزار سال کی ہے۔
جنگل خوشنما اور سرسبز ہے اس میں ۲۹ مندر اور خانقاہیں
بنی ہیں۔ اتنا پتہ چلتا ہے کہ یہ ۲۲۱ ق م میں راجہ
اشوک کی وفات کے بعد بنائے گئے۔ ان سے قدیم
بود و باش کے طریقے، لباس رکھنے کو دستکار اور
تفریحات کا اندازہ ہوتا ہے ان کو دیکھنے کے لئے
جلگاؤں اسٹیشن سے جاتے ہیں۔ راستہ میں پختہ عمدہ
سڑک ہے ۳۴ میل کا فاصلہ ہے۔ اورنگ آباد سے
جانے میں ۵۵ میل کا سفر طے کرنا پڑتا ہے۔

اسی طرح اوندھا (پربھنی) میں ناگناتھ کا مندر
ورنگل میں ہزار ستون مندر، ہنگی دراسجور میں
مہادیو مندر، نظام آباد میں دچپلی کا ڈسٹرکٹ مندر
قابل دید ہیں۔ اور سب مندروں کو جاگیریں ملی ہوئی
ہیں۔ اور جو آثار قدیمہ میں ہیں۔ ان کی دیکھ بھال
رہتی ہے۔

گلبرگہ کی جامع مسجد ۳۸۰۱۶ مربع فٹ ہے۔
دولت آباد کا چاند مینار ۲۱۰ فٹ بلند اور ۷۰ فٹ
محیط ہے۔ بیدر میں مدرسہ محمد گاواں فن تعمیر کے بہترین
نمونے ہیں۔ اورنگ آباد میں بی بی کا مقبرہ (زوجہ
شاہ موسومہ رابعہ درانی) تاج محل آگرہ کے
نمونہ کا ہے۔ مغلیہ فن تعمیر کا یہ بہترین نمونہ ہے۔

اورنگ آباد سے ۱۰ میل پر قدیم بادشاہوں
اور درویشوں کا قبرستان ہے اور اسی میں اورنگ
زیب عالمگیر کی قبر سنگ مرمر کی جالیوں سے محیط ہے
گولکنڈہ کے فاصلہ پر قدیم ترین قلعہ بھونگیر ہے۔
بیدر سطح سمندر سے ۲۳۰۹ فٹ کی بلندی پر اور
حیدرآباد سے ۸۲ میل پر واقع ہے۔ اس میں بہمنی
خاندان کے مزارات دیکھنے کے لائق ہیں۔ ان کے
علاوہ ہر ضلع میں مقبرے، مسجدیں اور مندر و قلعے
ایسے ہیں۔ جو سیاح کی دلچسپی کو پورا کرتے ہیں اور
حامل تاریخ قدیم ہیں۔

ریاست کے انتظام کے لئے ایک ایگزیکٹو کونسل
ہے اور دوسری لیجسلیٹو ۲۴ ممبران پر علاوہ صدر
مشتمل ہے۔ ان میں ۱۲ سرکاری اور ۹ غیر سرکاری اور
۳ مخصوص ممبر۔ مگر اقتدار اعلیٰ نظام کے ہاتھ میں ہے

ریاست کی نہایت مختصر تاریخ یہ ہے زمانہ
قبل مسیح اس پر اندھرا کے راجہ راج کرتے رہے پھر
چلا کیا خاندان قابض رہا۔ پھر راشٹر کوٹا کے راجہ
حکمراں رہے۔ علاقہ کم و بیش ہوتا رہا۔ آخر میں یدوا
خاندان والے برسر اقتدار رہے۔ ۱۲۹۴ء میں
علاؤ الدین خلجی نے اسے فتح کیا۔ پھر بہمنی اور قطب
شاہی کے سلطان حکمران رہے۔ ۱۶۸۷ء میں مغلوں
کے قبضے میں آیا۔ ۱۷۱۳ء میں میر قمر الدین علی خاں
گورنر یا صوبیدار ہوا جسے نظام الملک کا لقب دیا
گیا۔ موجودہ نظام کا مورث اعلیٰ نواب آصف جاہ
بہادر تھا جو اورنگ زیب عالمگیر کی فوج میں جرنیل
تھا۔ عالمگیر کے بعد یہ بادشاہ بن بیٹھا۔

ریاست پر شمالی ہند کا راجہ اشوک بھی راج کر چکا
ہے۔ اور اس کے یہاں بدھ مت کو خوب پھیلایا تقریباً
ڈھائی سو برس تک یہ ریاست انگریزوں اور فرانسیسیوں
کی سیاست سازشوں اور جنگوں کی جولانگاہ رہی ہے۔ اور
۱۷۹۲ء اور ۱۷۹۹ء میں ٹیپو سلطان سے بھی دو جنگیں
ہوئیں۔ ۱۸۵۷ء میں انگریزوں کا کھلا ساتھ دیا تھا۔

جنگ عظیم ثانی تک ریاست نے انگریزوں کی ہر موقع پر
مالی اور جانی خدمت کی۔ نظام "یار وفادار سلطنت
انگلشیہ" رہے۔

موجودہ نظام ہز اگزالٹڈ ہائینس میر عثمان علی خان
بہادر بن محبوب علی خان بہادر ہیں۔ آپ ۶ اپریل ۱۸۸۶ء
میں پیدا ہوئے اور ۲۹ اگست ۱۹۱۱ء کو مسند
حکومت پر بیٹھے۔ آپ نے قدیم دستور دیوان کے عہدہ
کی لو باس اور خود ہی پانچ سال تک وزیر اعظم رہے۔
۱۹۱۹ء میں آٹھ ممبران کی ایگزیکٹو کونسل بنائی اور
صیغے تقسیم کر دیئے۔ کسی کے پاس ایک کسی کے پاس
دو رکھے۔

جنگ عظیم اول میں آپ نے جنگ کے مصارف کو
ترکی کے خلاف انگریزوں کی حمایت میں بھرتی ہونے
کا مشورہ دیا بلکہ ہی اور فوج اور سامان سے مدد دی۔
[illegible]
[illegible] اور انگریزی افواج میں لفٹننٹ جنرل کا عہدہ
دیا گیا۔

آپ دولت میں قارون ہیں شاعر ہیں۔ ہندوستان
کے جملہ راجہ مہاراجوں اور نوابوں سے زیادہ سوجھ بوجھ
رکھتے ہیں۔ دنیا کے مالدار ترین لوگوں میں سے ہیں لوگوں
کا خیال ہے کہ [illegible] کے مالک ہیں۔ آپ کے پاس
صرف جو جواہرات ہیں ان کی قیمت کا اندازہ تین کروڑ
پونڈ لگایا جاتا ہے۔

اے کاش! انگریزوں کے چلے جانے کے بعد آپ
ہند یونین کو محض انگریزوں کے بھیجے ہوئے اور جانے انگریزوں
کے دیار وفادار رہے نہیں سمجھتے تو آج اس خونریز حرکت
کی نوبت نہ آتی۔ اور زوال نعمت وجاہ نہ ہوتا۔

مولانا شاہد فاخری کو صدمہ

الہ آباد (بذریعہ ڈاک) تمام ملک میں یہ خبر انتہائی رنج
و ملال کے عالم میں سنی جائے گی۔ کہ حضرت اللہ کی ایک مجاہدہ
و جمعیۃ علماء یوپی کے صدر حضرت مولانا فاخری کی والدہ
محترمہ ۱۰ روز علیل رہ کر ۹ ستمبر کو انتقال فرما گئیں۔ انا للہ
و انا الیہ راجعون۔ مرحومہ نہایت متقی و تہجد گذار تھیں۔
مولانا شاہد فاخری کے والد ماجد حضرت مولانا فاخری مرحوم
کے ۱۹۲۱ء میں گھر کی تلاشی انگریزی حکومت نے اس
جرم میں لی کہ مولانا انگریزی حکومت کے خلاف سازش
کر رہے ہیں۔ اور انگریزوں کے خلاف تحریک آزادی میں
حصہ لے رہے ہیں۔ تو آپ کے گھر والوں کو سخت ترین
مصائب کا سامنا کرنا پڑا اس وقت محترمہ نے نہایت
عزم و استقلال اور خندہ پیشانی سے مصائب کا مقابلہ کیا
آنجہانی موتی لال نہرو آنریبل پنڈت جواہر لال نہرو مسز
وجیا لکشمی پنڈت نے جب مسلم خواتین میں کانگریس کی نشر و
اشاعت کا سلسلہ شروع کیا۔ تو تمام جلسے محترمہ کی زیر صدارت
ہوتے تھے۔ ۱۹۲۱ء میں شیخ الہند مولانا محمود الحسن اور
گاندھی جی خانقاہ فاخریہ میں تشریف لائے اور مرحومہ کو
ان کے مجاہدانہ کارناموں اور مصائب برداشت کرنے
پر مبارکباد دی۔ تحریک خلافت میں آپ نے اپنے خاندان
کے ہزاروں روپے کے ولایتی کپڑوں کو آگ لگائی۔ تحریک
نمک سازی میں سرکار نے جب جلوس نکالے تو آپ
نے دعائیں خانقاہ سے کیں۔ غرضیکہ ملک کی آزادی کی جد
و جہد میں مرحومہ نہایت پیش پیش رہیں۔ اور مولانا فاخر
رحمۃ اللہ علیہ و مولانا شاہد میاں صاحب صدر صوبہ
جمعیۃ علماء یوپی کی قربانیوں اور ملک کی آزادی کی کوششوں
میں محترمہ کی نہایت امداد رہی۔ اللہ تعالیٰ مرحومہ کو اعلیٰ
مراتب عطا فرمائیں۔

کشمیر جانے والوں کو پرمٹ

۱۵ ستمبر ۱۹۴۸ء کے بعد پٹھانکوٹ میں کشمیر جانے والوں
کو پرمٹ جاری کرنے والے دفتر سے کشمیر جانے کے
لئے پرمٹ جاری نہیں کئے جائیں گے۔ لیکن یہ دفتر کشمیر
میں جاری کئے گئے پرمٹوں کو واپسی سفر کے لئے جائز
قرار دینے کا کام کرتا رہے گا۔ ۱۵ ستمبر سے کشمیر میں داخل
ہونے کے لئے پرمٹ یا اجازت نامے حاصل کرنے کے لئے
تمام درخواستیں کشمیر پرمٹ سیکشن وزارت دفاع نئی دہلی
کے نام بھیجی جائیں۔ کیونکہ آئندہ اب ایسے اجازت
نامے جاری کرنے کے لئے یہی ایک دفتر ہوگا۔

نمک کی بلیک مارکیٹ

لکھنؤ (بذریعہ ڈاک) یوپی کی پبلک نے نمک کی چور
بازاری اور ذخیرہ اندوزی کے مسئلے میں [illegible]
[illegible]
[illegible]
[illegible]
[illegible]
[illegible]

مسلمانوں کی طرف سے حکومت ہند کے اقدام کی حمایت پر سردار پٹیل کا اظہار اطمینان

حیدرآباد میں لڑنے والی ہندی فوجوں کو نائب وزیر اعظم کی مبارکباد

نئی دہلی ۱۸ ستمبر۔ سردار پٹیل نائب وزیر اعظم نے گزشتہ شب ایک بیان میں مسلمانوں اور غیر مسلموں کو اس بات کے لئے مبارکباد دی ہے کہ انہوں نے حیدرآباد کے خلاف حکومت کے اقدام کا بڑی گرم جوشی اور اتفاق سے خیر مقدم کیا۔

سردار پٹیل نے کہا۔ ہندوستان کی فوجیں ہماری تعریف کی مستحق ہیں کہ انہوں نے نہایت مختصر ...

غیر مسلموں دونوں نے حیدرآباد کے خلاف حکومت کے اقدام کا جس گرم جوشی اور متفقہ طور پر خیر مقدم کیا ہے ...

مشرقی پنجاب صوبہ کانگریس کے خلاف تحقیقات

جالندھر ۱۷ ستمبر۔ معتبر ذرائع سے معلوم ہوا ہے کہ کانگریس ...

اپنی حکمت عملی کے مطابق ریاستی فوجوں کی پسپائی

سکندرآباد میں سخت مقاومت کا امکان رضاکاروں کے حوصلے پست ہیں

سلامتی کونسل کی کاروائی

صفحہ اول کا بقیہ

اورنگ آباد کے لئے کلکٹر کا تقرر

ناسک ۲۰ ستمبر۔ مسٹر ایل جی راج واڈے کی بابت معلوم ہوا ہے کہ وہ اورنگ آباد کے کلکٹر مقرر ہوئے ہیں۔

برطانیہ ہندوستان پر اثر ڈالے پارلیمنٹ میں مسٹر بٹلر کا مطالبہ

لندن ۱۷ ستمبر۔ مسٹر آر۔اے۔ بٹلر (کنزرویٹو) نے کل پارلیمنٹ میں بادشاہ کی تقریر پر بحث کے دوران میں کہا کہ ہم سب سٹیفورڈ کرپس کسی دوسرے کے مقابلہ میں زیادہ ... برطانوی حکومت بھی ہندوستان کی حکومت پر اثر رکھتی ہے۔ وہ ہیں نے میں اس بات پر یقین رکھتا ہوں۔ کہ موجودہ خوفناک صورت حالات کو ختم کرنے کے لئے ہندوستان پر اثر ڈالنا حکومت برطانیہ کی بڑی ذمہ داری ہے۔ مسٹر بٹلر نے مزید کہا کیا یہ وقت ایسا نہیں ہے کہ دولت مشترکہ کا کوئی ایسا ادارہ قائم کیا جائے جو اس قسم کے تنازعات کو ختم کر سکے جن سے کہ مجموعی طور پر دولت مشترکہ کی بنیاد ہل گئی ہے۔ میں یہ تجویز اپنی ذمہ داری پر پیش کرتا ہوں۔ لیکن مجھے مضبوط حمایت حاصل ہے۔

جاگیرداروں نے زمین چھین لی

اجین ۱۶ ستمبر۔ ملوہ اور مدھیہ بھارت کی چھوٹی چھوٹی ریاستوں میں کاشتکاروں سے جاگیرداروں اور زمینداروں نے ہزاروں بیگھہ زمین چھین لی ہے۔ سینکڑوں کسان جو برسوں سے ان زمینوں پر کام کر رہے تھے اب مزدور بنکر رہ گئے ہیں اس سلسلہ میں حکومت کی توجہ دلائی گئی ہے۔

ڈسٹرکٹ کانگریس کمیٹی کشمیری گیٹ کی میٹنگ

دہلی ۱۶ ستمبر کل شام ڈسٹرکٹ کانگریس کمیٹی کشمیری گیٹ کی ایک میٹنگ دفتر کمیٹی میں منعقد ہوئی جس کی صدارت مولانا رفیق احمد صاحب ...

رہنمائی کی۔

میٹنگ نے دوسری ضروری کاموں کے علاوہ حیدرآباد میں ہندیونین کے حالیہ اقدام کے متعلق بالاتفاق ایک تجویز پاس کی ہے۔

تجویز میں کہا گیا ہے کہ حیدرآباد میں فرقہ پرست عناصر کی کارروائیوں پر عرصے سے ... حکومت ہند نے حکومت حیدرآباد کو ہر چند اس طرف توجہ دلائی لیکن ان کی مدد کا نتیجہ کچھ نہ نکلا۔

آخر کار مجبور ہو کر حکومت ہند کو آخری صورت اختیار کرنی پڑی تاکہ شرارت پسندی کو ختم کیا جائے کانگریس کمیٹی ڈسٹرکٹ دہلی کے تمام ارکان حکومت ہند کے اس اقدام کو پسندیدگی کی نظر سے دیکھتے ہیں اور اس کی تائید و حمایت کرتے ہیں اور ساتھ ہی ملک کی تمام جماعتوں سے اپیل کرتے ہیں کہ وہ اس موقعہ پر امن و امان کو برقرار رکھنے کی کوشش کریں۔

(پروپیگنڈہ سکریٹری)

معاہدہ جاریہ

اتحادی اقوام خطرہ میں ہے

گھریلو معاملہ

تحقیقات کا مطالبہ

چینی نمائندہ

نواب معین نواز جنگ

جوانی کو ایکدم واپس لے آنے والی تین چیزیں

اکسیر رجسٹرڈ — موتی، مونگا، سلاجیت، فولاد اور وہ تمام بوٹیاں جس میں شامل ہیں ... جریان کیلئے سو فیصدی مفید ... قیمت فی شیشی ۸/۸

جیون رجسٹرڈ — رگوں میں نیا خون، پٹھوں میں نئی طاقت پیدا کر کے جوانی کو واپس لے آتی ہے ...

طلاء مسیحی — اس کو لگاتے ہی ... رگوں اور پٹھوں میں جان آ جاتی ہے ... جو بھی خرابیاں پیدا ہو گئی ہوں سب ایک ایک کر کے دور ہو جاتی ہیں

نوٹ: اس کے لگانے سے نہ چھالے پڑتے ہیں۔ نہ زخم ہوتا ہے ... قیمت فی شیشی ...

صدیقی دواخانہ نور گنج دہلی

جمعیۃ علماء ہند کا واحد ترجمان
روزنامہ
الجمعیۃ
رجسٹرڈ ڈی ۔ نمبر ۹۷
قیمت سالانہ
چالیس روپے ۔ ششماہی بیس روپے
سہ ماہی : گیارہ روپے
ممالک غیر سے سالانہ
پچاس روپے ۔ ششماہی
پچیس ۲۵ روپے
تار کا پتہ : الجمعیۃ دہلی
قائم شدہ ۱۹۲۵ء
فون نمبر ۵۸۵۵
قیمت فی پرچہ دو آنے ۔ جلد ۳۰ ۔ دہلی یوم دوشنبہ ۱۵ ذی قعدہ ۱۳۶۷ ہجری مطابق ۲۰ ستمبر ۱۹ء ۔ نمبر ۲۰۳ ۔ بذریعہ ہوائی جہاز ڈھائی آنہ

روغن اکسیر دماغ
بلال قادری دیوبند ضلع سہارنپور

ہندستانی فوجیں سکندر آباد میں داخل ہو گئیں

حیدر آباد کی فوجوں نے باقاعدہ طور پر ہتھیار ڈال دیئے

لڑائی ختم ہونے پر حیدر آباد کے فوجی افسروں کا اظہار مسرت

نئی دہلی ۱۹ ستمبر ۔ آج ہندوستانی فوجیں سکندر آباد میں داخل ہو گئیں ۔ حیدر آباد ریڈیو کی اطلاع کے مطابق آج بارہ بجے ہندوستان کے بکتر بند دستے کے کمانڈر میجر جنرل جے این چودھری کے سامنے باقاعدہ طور پر ہتھیار ڈال دیئے ۔

جنوبی کمان کے جنرل آفیسر کمانڈنگ لفٹنٹ جنرل مہاراج سنگھ جی آج صبح بذریعہ ہوائی جہاز ریاست حیدر آباد کے فوجی مرکز سکندر آباد کے لئے روانہ ہوئے جہاں آپ نے بیزواڑہ کی طرف سے بڑھنے والی میجر جنرل جے این چودھری کی زیر کمان فوجوں کو ان کی شاندار کامیابی پر مبارکباد دی ۔

جب سکندر آباد میں ہندوستانی اخباروں کے نمائندے پہنچے ۔ لوگوں نے بڑی خوشی کا اظہار کیا ۔ اور ان کو پھولوں کے ہار پہنائے ۔ سکندر آباد سے جو اطلاعات ملی ہیں ان سے معلوم ہوا ہے کہ ہندی فوجوں کی پیش قدمی سے بہت کم جانی و مالی نقصان ہوا ۔

حیدر آباد میں پولیس کارروائی کا ڈرامائی خاتمہ

جنگ بند ہونے سے قبل ریاست میں ہندی فوجوں کی پوزیشن

مجلس تحفظ کا ہنگامی جلسہ

حیدر آباد میں ہندستانی فوجوں کا شاندار خیر مقدم

سول انتظامات برقرار رہیں گے ۔ ہندی کمانڈر کا اظہار خوشنودی

کاؤنٹ برناڈوٹ کے قتل پر دنیا کی طرف سے ہمدردی کے پیغامات

بہار لیجسلیٹو کونسل کے صدر

رانچی ۱۷ ستمبر ۔ مسٹر شیام پرشاد سنہا نے آج بہار لیجسلیٹو کونسل کے صدر مقرر کئے گئے ۔

مجھے امید ہے حکومت ہند کسی انتقامی کارروائی کی اجازت نہیں دیگی

حیدر آباد میں ہندستان کی فتح کے بعد حضرت مولانا حفظ الرحمن کا بیان

مسلمانوں کی فوج میں بھرتی ہونیکی اپیل

چاندہ ضلع میں غنڈہ ایکٹ

میرٹھ کے دو سرکردہ مسلمان گرفتار

سلہٹ کا متنازعہ علاقہ

سرکاری نقشہ کا معائنہ

نظام حیدر آباد نے جنگ بند کرنے کا حکم دے دیا

ہندی کابینہ لڑائی بند کرنے کی تجاویز پر غور کر رہی ہے

مزید جہازوں کا انتظام نہیں ہوسکتا حج کمیٹی کا اعلان

بمبئی ۱۸ ستمبر ۔ پورٹ حج کمیٹی کا ایک اعلان منظر ہے کہ اب اس بات کا فیصلہ ہو گیا ہے کہ حاجیوں کو لیجانے کے لئے مزید جہازوں کا انتظام نہیں کیا جاسکتا اور یہ کہ جن لوگوں نے پہلے اپنے نام رجسٹر نہیں کرائے ان کو ناکام واپس ہونا ہوگا ۔ اس لئے ان تمام لوگوں کو جو زیارت بیت اللہ شریف کا ارادہ رکھتے ہیں مطلع کیا جاتا ہے کہ اگر ان کے سفر کا اندراج نہیں کیا گیا یا جن کو ابھی جہاز راں کمپنیوں کی طرف سے کوئی اطلاع موصول نہیں ہوئی تو وہ بمبئی آنے کی ہرگز تکلیف نہ کریں ورنہ ان کو مایوس ہو کر لوٹ جانا ہوگا ۔

پاکستان اور جاپان کے درمیان تجارتی گفت و شنید

فلسطین کی عارضی صلح کسی وقت بھی ختم ہوسکتی ہے

ریڈ ہیم پلز
دل، دماغ، معدہ، جگر، اور گردوں کو طاقت پہونچا کر اچھا خون پیدا کرنے میں اپنا نظیر نہیں رکھتیں، عمر رسیدہ بھی نوجوان بن سکتے ہیں
چالیس گولیوں کی قیمت ایک روپیہ آٹھ آنہ
دواخانہ بقائی بازار چتلی قبر دہلی

روزانہ
الجمعیۃ
دہلی
۲۰ ستمبر ۱۹۴۸ء

بین الاقوامی امن

آیندہ امن پسندوں کی عالمی کانفرنس شانتی نکیتن (بنگال) میں منعقد ہوگی یعنی اس کانفرنس میں ان لوگوں کا اجتماع ہوگا جو جنگ و پیکار کے خلاف ہیں اور دنیا میں آپس کے تعاون سے امن و امان قایم کرنا چاہتے ہیں، ان امن پسندوں نے پہلی جنگ کو روکنے کی کوشش کی مگر جنگ ہوئی اور دہ خود جابجا پس قرار دیکر گرفتار کر لئے گئے، انہوں نے دوسری عالمی جنگ کو روکنا چاہا اور عدم تشدد کا درس ساری دنیا میں دیتے پھرے مگر ان کی مساعی کے علی الرغم جنگ ہوئی اور خوب ہوئی، اب ان کی کوشش یہ ہے کہ تیسری جنگ کے امکانات ختم ہو جائیں اور عدم تشدد، صلح و سلامتی، تعاون و تفاہم کے ذریعہ بین الاقوامی معاملات کا تصفیہ ہو، غرضیکہ امن پسند مقدور بھر قیام امن کے لئے کوشش کر رہے ہیں، اور تیس سال سے ان کی پکار یہ ہے کہ امن اور عدم تشدد سے بہتر کوئی چیز نہیں، مگر افسوس یہ ہے کہ دنیا جنگ کو تو قبول کرتی ہے امن کو قبول نہیں کرتی، نفرت اور دشمنی کو تو دعوت دیتی ہے، محبت اور انصاف کو منہ نہیں لگاتی مگر امن پسندوں کا فرض تو یہی ہے کہ اپنا کام کئے جائیں، شاید انسانیت کو شرم آئے، شاید خون کے پیاسے اپنی حرکات پر نادم ہوں!

دنیا کا وہ کون انسان ہے جو امن پر جنگ کو ترجیح دے گا؟ کس کی خواہش ہے کہ امن قایم نہ ہو اور خدا کی مخلوق جنگ اور خانہ جنگی کی مصیبت میں مبتلا رہے؟ مگر سوال یہی ہے کہ اس خواہش کے باوجود امن کیوں قایم نہیں ہوتا؟ اس سوال کا جواب بڑے غور و فکر کا محتاج ہے انسان نے اپنی تباہی کے سامان اسقدر جمع کر لئے ہیں کہ جب تک انہیں چھانٹ کر کے بعد دیگرے ایک ایک کا مداوا نہ کیا جائے، خالی امن اور امن پسندی کی خواہش سے کچھ نہیں ہو سکتا، آج دنیا کی تمام قوموں کی قسمتیں ایک دوسرے سے وابستہ ہیں سیاسیات کو معاشیات سے تمدن کو اخلاق سے اور مذہب کو معاشرت سے جدا نہیں کیا جا سکتا حربی کارخانے ہماری تجارت کا جزو بن چکے ہیں ہماری مسابقت میں اقتصادیات کا ذہن بڑھا ہوا ہے، ہماری حکمرانی کا جذبہ وطن اور قوم پرستی کے تاروں سے گندھا ہوا ہے ایک چیز کو چھوڑتے ہیں تو دوسری چیز دامن گیر ہو جاتی ہے، دوسری کو پکڑتے ہیں تو اول اور آخر تمام چیزیں ساتھ ہی ساتھ کھنچی چلی آتی ہیں، آپ ہزار امن امن پکاریں مگر مشینی عہد کی ضروریات جنگ کو دعوت دینے سے باز نہیں آئیں گی، مشین کی حرکت خود جنگ کا تقاضہ کرتی ہے دور نہ جائیے، فلسطین کی مثال سامنے ہے امریکہ میں صدارت کا الیکشن جیتنے کے لئے ارض مقدس کے ہزاروں انسانوں کا خون بہا دیا گیا اور ابھی نہیں معلوم اس صدارت کی دیوی پر خون کی کتنی مقدار بھینٹ چڑھائی جائے گی!

سیاسیات میں بہت سی باتیں فیشن میں داخل ہو چکی ہیں، امن پسندی کی تحریک بھی ایک فیشن سے زیادہ نہیں، سال دو سال میں کسی جگہ جمع ہو کر کاغذی کارروائی عمل میں لے آئے چند ریزولیوشن پاس کر دئے، چند مضامین میں جنگ کی برائیوں اور ہولناکیوں کا نقشہ کھینچ دیا۔

اور شور مچایا گیا کہ جنگ کے خلاف اور امن کی حمایت میں فلاں جگہ کانفرنس ہوئی اور مشاہیر عالم نے باتفاق رائے عالمی امن کے چارٹر پر دستخط کر دیئے: پہلے جنگ کرنے والوں کو آمادہ کرو کہ وہ نہ صرف جنگ کو ترک کر دیں بلکہ قیام امن اور بسط عدل کے لئے موثر تدابیر اختیار کریں حربی کارخانوں کے مالکوں کو راضی کرو کہ وہ اسلحہ تیار کرنے کے بجائے پیداوار کو بڑھانے کے لئے مشینوں کا استعمال کریں، اقتصادی مسابقت کے کچھ اصول طے ہوں، قوم پرستی اور جغرافیائی انصاف پر نظر ثانی ہو، انتخابات کے سیلاب میں کوئی مضبوط بند لگے اور پروپیگنڈا کی نوعیت بدلے پھر ہر ملک ہر صوبہ، ہر ضلع، ہر تحصیل اور ہر شہر اور محلہ کے لوگوں سے جنگ نہ کرنے اور جنگ میں امداد نہ دینے کا عہد لیا جائے، اور مزدوروں اور سپاہیوں کو مارشل اسپرٹ کے دھوکے سے نکالا جائے، اس کے بعد توقع ہو سکتی ہے کہ امن پسندی کی تحریک کامیاب اور عدم تشدد کے اصول کو مقبولیت حاصل ہوگی!

دور جدید میں مہاتما گاندھی سے بڑھ کر عدم تشدد کا مبلغ کون ہو سکتا ہے؟ یہ آپ ہی کی صدا کو فخر حاصل ہے کہ دنیا کے گوشہ گوشہ میں پہونچ گئی اور مہاتما گاندھی اور عدم تشدد ایک حقیقت کے دو نام ہو گئے۔ مگر واقعہ یہ ہے جو ہر شخص کے مشاہدہ میں ہے کہ مہاتما جی عملی طور پر اپنے مشن میں کامیاب نہ ہو سکے اور پچاس سال کی سرگرم کوششوں کے بعد آپ کے مقصد کو ناکامی کا منہ دیکھنا پڑا جس قوم کو آپنے عدم تشدد کے لئے تیار کیا تھا اس کے ایک فرد نے آپ کو تشدد کا نشانہ بنایا اور بالآخر تشدد کے ذریعہ عدم تشدد کا خاتمہ ہوا!

ہمارے خیال میں عالمی امن کے قیام کیلئے ضروری ہے کہ (۱) ایک بین الاقوامی پارلیمنٹ کا قیام عمل میں آئے۔ (۲) اسکے ارکان کے انتخاب میں حکمرانوں کو کسی قسم کا دخل نہ ہو اور صرف دنیا کے عوام ہی اپنے اپنے ملک کے نمائندوں کو منتخب کر لیں۔

(۳) دنیا کی ہر حکومت کو غیر مسلح کر کے اسکی بحری، بری، فوجی اور فضائی طاقت اور حربی کارخانے پارلیمنٹ کے حوالہ کر دیے جائیں۔ حکومتوں کو صرف داخلی نظم و نسق قایم رکھنے کے لئے پولیس کی ایک معینہ تعداد رکھنے کی اجازت ہو

(۴) یہ بین الاقوامی حکومت یا پارلیمنٹ ہی جنگ و امن کا فیصلہ کرے اور مملکتوں کے نزاعی امور کا تصفیہ بھی اسی کی عدالت سے ہو۔

(۵) دنیا کی ہر حکومت اس پارلیمنٹ کے سامنے اپنے اعمال کی جوابدہ ہو اور عوام کو حق دیا جائے کہ وہ اپنی حکومت کے مظالم کے خلاف بین الاقوامی عدالت میں استغاثہ دائر کر سکیں اور وہ اس مقدمہ کی سماعت کر کے مظلوموں کی دادرسی کرے جب تک حکومتوں کے تفعیلات محدود نہیں کئے جائیں گے اور راعی اور رعایا کو ایک سطح پر نہیں لایا جائے گا امن پسندی کی کوئی تحریک اور عدم تشدد کا کوئی وعظ عالمی امن کا ضامن نہیں ہو سکتا۔

مذموم حرکت

[illegible] نے بار بار کہا ہے کہ حیدرآباد [illegible] کوئی تعلق نہیں صوبائی [illegible] کو فرقہ واریت سے بالاتر [illegible]

اچھی باتیں

فخلف۔ تا۔ شیئا۔ (پ ۱۶ع ۷)

ان کے بعد ایسے ناخلف پیدا ہوئے جنہوں نے نمازیں ضائع کر دیں اور شہوات کے پیچھے پڑ گئے اور اسکا نتیجہ گمراہی اور تباہی کی شکل میں ظاہر ہوا، ہاں جو لوگ رجوع کر لیں اور علم صحیح اور عمل صالح کے ساتھ اپنی زندگی کو سنواریں تو وہ جنت میں داخل کئے جائیں گے اور ان پر کچھ بھی ظلم نہ ہوگا۔

اسلام نے خداترسی کی جن بنیادوں پر مسلمانوں کا کیرکٹر بنایا تھا جب تک وہ مضبوط رہا دنیا ان کے قدم چومتی رہی اور ہر جگہ ان کی سطوت نے اپنے کرشمے دکھائے لیکن بعد میں آنے والوں نے اس روح کو فراموش کر دیا حتی کہ خدا سے تعلق بھی قایم نہ رہا اور آئمہ کفر و ضلالت کی نقالی میں لگ گئے اس کا نتیجہ یہ ہوا کہ ان کی ہوا اکھڑ گئی۔ ان کی شان خاک میں ملی ان کی طاقت سلب ہوئی اور قیادت کے منصب سے محروم کر دیئے گئے اب بھی شان رفتہ کو حاصل کرنے کا وقت ہے اور ایمان کی پختگی اور عمل کی شائستگی پھر انہیں عہد ماضی کی طرف لوٹا سکتی ہے علم صحیح (ایمان) اور اعمال صالح (قوت عمل) کی طاقت سے ہم پھر اپنی رگوں میں نیا خون پیدا کر سکتے ہیں لیکن جو لوگ تقدیر و توکل کو تعطل عمل کے لئے استعمال کریں اور امام مہدی پر تکیہ لگا کر بیٹھ جائیں انکا حشر وہی ہوگا جو اب ہو رہا ہے۔

حیدرآباد کے مسلمانوں کی دلجوئی کیجائے
مولنا بہاری کی حکومت ہند سے اپیل

دہلی ۱۷ ستمبر۔ حکومت ہند نے بڑے صبر و تحمل کے بعد اور مجبور ہو کر حیدرآباد کی اس وقت کی غیر آئینی حکومت کے ظلم و ستم سے وہاں کے باشندوں کو بچانے کے لئے فوجی اقدام کیا ہے۔ میرا خیال ہے کہ ہر وہ شخص جو ان دسکوں کا خواہش مند ہے حکومت ہند کے اس اقدام کو اس وجہ سے کی حمایت تصور کرے گا، ظلم ہر حال ظلم ہے، جس کو کسی حال میں بھی برداشت نہیں کیا جا سکتا یہ ہیں وہ الفاظ جو مولنا نورالدین بہاری رکن مجلس عاملہ جمعیۃ علماء ہند نے ایک بیان کے دوران میں کہے۔ بیان کو جاری رکھتے ہوئے مولنا موصوف نے فرمایا پاکستان کی حکومت اور لیگی ارکان نے اس اقدام کو فرقہ وارانہ رنگ دینے کی کوشش کی ہے اور ان کی یہ خواہش ہے کہ ہندوستان کے مسلمان اسی رنگ میں اس کو دیکھیں مگر ہندوستان کے مسلمان لیگ کی حماقت آمیز پالیسی کا شکار ہو کر اس کے نتائج بدر دیکھ چکے ہیں اب وہ کسی حال میں بھی لیگ یا پاکستان کے ارباب حل و عقد کے جھانسے میں نہیں آ سکتے ہندوستان کے مسلمان اس حقیقت کو خوب سمجھتے ہیں کہ حیدرآباد کی بجرانی حکومت کے خلاف اقدام حیدرآباد کی مسلم قوم کے خلاف کوئی اقدام نہیں ہے کیونکہ حکومت ہند نے ہر ممکن طریقے سے حکومت حیدرآباد کو متوجہ کیا کہ حیدرآباد رضاکاران

انجمن اتحاد المسلمین کی غنڈہ گردی کو ختم کر کے ایک ذمہ دار اور پر امن حکومت بنائے اور انڈین یونین کا ایک رفیق ہو جائے۔ مگر دنیا جانتی ہے کہ حیدرآباد نے ہر دفعہ مختلف حیلے حوالوں سے اس سے انکار کیا جس کے بعد حکومت ہند کے لئے سوا اس اقدام کے اور کوئی چارہ کار نہ تھا۔ اگر حکومت ہند یہ اقدام نہ کرتی تو یقیناً وہ جمہوری دنیا کے سامنے مجرم ہوتی۔

ساتھ ہی میں حکومت ہند کو بھی خصوصیت سے متوجہ کرتا ہوں کہ اس کا یہ اقدام صرف رضاکار اور فوجی طبقہ کے خلاف تک ہی محدود رہے گا اور حیدرآباد کی بے پناہ مسلم آبادی کی زیادہ سے زیادہ دلجوئی کی جائیگی تا کہ رضاکاروں کے غلط پروپگنڈہ کا جھوٹ دنیا کے سامنے روشن ہو جائے۔

اشاروں میں حیدرآباد کے مسئلہ کو فرقہ وار قرار دینے اور اپنی برتری ظاہر کرنے کی کوشش میں لگے ہوئے ہیں۔ اسوسی ایٹڈ پریس آف انڈیا نے حیدرآباد کے [illegible] کا جوڑ شیواجی کے حملہ سے لگا کر فرقہ پرستی کی طرف ایک لطیف اشارہ کیا تھا، اب دہلی کے ایک معاصر نے۔ جو اکثریت کا ترجمان ہے۔ اپنے افتتاحیہ میں اپنے چور کو ظاہر کرنے کا فخر اس طرح حاصل کیا ہے۔

"اورنگ زیب کے اورنگ آباد پر قبضہ کرنے کے بعد ہندوستانی قومیں تابڑ توڑ آگے بڑھ رہی ہیں"

گویا دل مچل رہا ہے کہ حیدرآباد پر شیفتگی فرقہ وار رنگ اختیار کرے اور دلوں کا بغض و عناد کسی نہ کسی انداز میں ظاہر ہو جائے اور صاف لفظوں میں نہیں لطیف انداز میں اقلیتوں کو بتا دیا جائے کہ آج اورنگ زیب بھی ہمارے قبضہ میں ہے۔ ہم حکومت سے اپیل کریں گے کہ وہ فرقہ واریت سے پرہیز کریں اور حیدرآباد کے معاملہ پر ہندو مسلم کا سایہ بھی نہ پڑنے دیں!

قرار دیکر عوام سے پر امن رہنے کی اپیل کی ہے اور اسی کا نتیجہ ہے کہ پورے ہندوستان میں سکون رہا اور کسی ایک فرد کی بھی نکسیر پھوٹنے نہیں پائی، تاہم ہندوستان میں ایسے عناصر موجود ہیں جن کے دلوں میں فرقہ واریت کا سودا پک رہا ہے اور وہ کسی نہ کسی رنگ میں صاف طور پر نہیں اشاروں ہی

لکھنؤ کے سوشلسٹ اخبار کی زیدہ دہنی

سوشلسٹ پارٹی کے ہفتہ وار اخبار "انقلاب" کے ۱۲ ستمبر کے پرچے میں جس قسم کی یاوہ گوئی اور دریدہ دہنی سے کام لیا گیا ہے وہ ایسا شرمناک فعل ہے کہ ہر معمولی سے معمولی اخلاق والا انسان بھی خواہ وہ کسی مذہب و ملت سے تعلق رکھتا ہو اس سے انتہا درجہ کی نفرت و کراہیت کا اظہار کرے گا قائد اعظم کی وفات حسرت آیات پر شری راجگوپال اچاری پنڈت جواہرلال نہرو، مسٹر سرت چندر بوس، بابا سہائی لیڈر مسٹر بھوپت کور اور خود سوشلسٹ پارٹی کے لیڈر آچاریہ نریندر دیو نے اظہار ہمدردی کیا لیکن اس لوکل اخبار کے ایڈیٹر نے جس قسم کی کمینگی سے کام لیا ہے اس کی نظیر ملنا مشکل ہے موت و فوت کا سلسلہ تو دنیا میں ہر انسان کے [illegible] لگا ہوا ہے اور وفات طبعی سے کسی کو مفر نہیں کسی کی موت پر خوش ہونا اور اس کو اور اس کے پسماندگان کو گالیاں دینا اور طرح طرح کی جھوٹی خبریں اڑانا یہ ان انسانوں کا کام ہوتا ہے جن کے یہاں خوف خدا کا تو خانہ خیر خالی ہوتا ہی ہے انسانیت کا شائبہ بھی پایا نہیں جاتا۔ اخبار انقلاب کے نام نہاد مسلمان ایڈیٹر نے نہ صرف یہ بہت بڑا اخلاقی جرم کیا ہے کہ مرحوم قائد اعظم اور مملکت پاکستان کی سفل سربرآوردہ ہستیوں کو گالیاں دی ہیں اور محض فرضی اور من گھڑت خبریں اڑائی ہیں، بلکہ اس سے کہیں بڑھ کر اس کا یہ جرم ہے کہ اس نے حضرت کریم صلعم او صحابہ کرام رضوان اللہ علیہم اجمعین کی بھی ہتک کی ہے جو انقلاب موخرہ ۱۲ ستمبر کی حسب ذیل عبارت سے ظاہر ہے "پاکستان کی نام نہاد اسلامی مملکت کے تخت اعلی پر سرفراز ہونے کے لئے وہاں بالکل ایسی ہی کیفیت پیدا ہوئی ہے جیسی پیغمبر محمد کی موت کے بعد خلافت حاصل کرنے کے لئے قیامت مچ گئی تھی۔"

اس عبارت میں سب سے پہلی بات تو یہ ہے کہ رسول کریم صلعم کا نام بہت بے ادبی سے لیا گیا ہے۔

ہند یونین میں جمیعۃ علماء کے کم از کم پندرہ لاکھ ممبر بنانے کا اہم کام
ناظم جمیعۃ علماء کی طرف سے صدر و ناظم صاحبان جمیعۃ کو ضروری ہدایتیں

دہلی ۱۸ ستمبر۔ حضرت مولانا محمد میاں صاحب ناظم جمیعۃ علماء ہند نے صدر و ناظم صاحبان جمیعۃ علماء کے نام حسب ذیل مراسلہ جاری فرمایا ہے۔

دستور اساسی جمیعۃ علماء ہند کی دفعہ (۵۲) کے بموجب ابتدائی ممبری کی آخری تاریخ [illegible] ستمبر شروع ہو چکا ہے اور اس کی آخری تاریخیں بورا ستمبر ماہ میں بھی باقی نہیں ہے

اس تھوڑے وقت میں ہند یونین میں کم از کم پندرہ لاکھ ابتدائی ممبر بنانے کا اہم کام صرف اس صورت سے انجام پا سکتا ہے کہ جمیعۃ سے تعلق رکھنے والا ہر شخص ہمہ تن اس خدمت کی طرف متوجہ ہو جائے اور ہر ایک ہر ممکن کوشش کرے کہ اس مدت میں یہ مہم سر ہو سکے۔

آج جبکہ ہندوستان سابق نظام کے [illegible] منہدم ہو کے [illegible] نیا رنگ روپ اختیار کر رہا ہے مسلمانوں کا منتشر شیرازہ اس طرح مجتمع ہو سکتا ہے کہ وہ اپنی مذہب و ثقافت کو اسی طرح محفوظ رکھ سکتے ہیں کہ وہ جمیعۃ علماء کے زیادہ سے زیادہ ممبر بن کر اس کے نظام کو وسیع اور اس کی آواز کو طاقتور بنائیں۔ [illegible] جماعت ہے جو اسی ادارہ کی اہمیت اور استقلال کی عظیم تاریخ اپنی پشت پر رکھتی ہے۔ اور آزادی اور ترقی ملک کی جد و جہد میں انڈین نیشنل کانگریس کے دوش بدوش کام کرتی رہی ہے۔ اس کے نظام کو مضبوط بنانے کے لئے ہمارا فرض ہے کہ

(۱) جہاں جمیعۃ علماء قائم ہے وہاں چار آنے والے ممبر زیادہ سے زیادہ بنائیں۔

(۲) جہاں جمیعۃ علماء قائم نہیں وہاں جلد از جلد جمیعۃ علماء قائم کریں۔

(۳) جمیعۃ علماء قائم کر کے [illegible] ممبر بنانے والے بنائے جائیں۔ جمیعۃ ابتدائی [illegible] انتخاب کریں [illegible] ان کا انتخاب کریں۔

(۴) ہر جمیعۃ علماء کے دفتر میں ابتدائی ممبران کا ایک رجسٹر ہو جس میں ممبران کے اسماء گرامی [illegible] اور ممبریت کی تاریخ درج ہوگی۔

(۵) فارم ممبری اسی طرح جمیعۃ علماء کی طلب کے سپاہی میں [illegible] کا حساب صاف رکھا جائے۔ وصول شدہ فارم اور ان کا حساب باضابطہ رکھا جائے۔

(۶) مقامی جمیعۃ علماء پر لازم ہوگا کہ فیس ممبری کا [illegible] کا ایک تہائی بالا جمیعۃ کو ادا کرے [illegible] جمیعۃ علماء ضلع کو۔ [illegible] کا ایک ثلث ادا کرے گی اور جمیعۃ علماء صوبہ پر لازم ہوگا کہ وہ فیس ممبری کی آمدنی کا ایک تہائی حصہ مرکز کو ادا کرے۔

(۷) صدر دفتر مرکزی جمیعۃ علماء نے فارم ممبری کافی تعداد میں چھپوا لئے ہیں۔ صوبائی جمعیتیں حسب ضرورت طلب کر سکتی ہیں مگر ان کی قیمت ادا کرنی ہوگی۔

چار ہزار فارم ممبری کی قیمت پندرہ روپے ہوگی۔ محصول ڈاک صرف [illegible] اس کے علاوہ ہوگا۔

(دستخط) مولانا محمد میاں ناظم جمیعۃ علماء ہند دہلی۔

ہند کی فصلوں کے تخمینہ کے بارے میں وزارت زراعت کا پریس نوٹ
زیر کاشت رقبہ میں کمی پیداوار میں ۱۳ فی صدی کا اضافہ

نئی دہلی ۱۸ ستمبر حکومت ہند کی وزارت زراعت کے ایک پریس نوٹ میں اس سال کی گیہوں اور تل کی فصلوں کا تخمینہ بتایا گیا ہے۔ یہ اندازہ کیا گیا ہے کہ زیر کاشت رقبہ میں کمی ہو گئی ہے۔ لیکن پیداوار میں اضافہ ہوا ہے۔ پریس نوٹ کا پورا متن حسب ذیل ہے۔

وزارت زراعت کے شعبہ اقتصادیات کے بیان کردہ اعداد و شمار کے مطابق ہند یونین میں ۴۸-۱۹۴۷ء کی گندم اور تل کی فصلوں کا اوسط اور پیداوار کا تخمینہ نیچے دیا ہوا ہے۔ یہ تخمینہ گندم کی فصل کے بارے میں آخری پیشین گوئی اور تل کی فصل کی حتمی پیشین گوئی کے عین مطابق ہیں۔ لیکن یہ دونوں پیشینگوئیاں وقت پر شائع نہ کی جا سکیں کیونکہ مختلف علاقوں سے وقت پر اطلاعات موصول نہ ہو سکی تھیں

گندم

رقبہ زیر کاشت ۰۰۰، ۲۰۲۰ ایکڑ ہے۔ اور پیداوار ۰۰۰، ۳۴۲۶ ٹن سال ۴۷-۱۹۴۶ء میں رقبہ زیر کاشت ۰۰۰، ۳۴۳۵ ایکڑ تھا۔ اور پیداوار ۰۰۰، ۴۶۷ ٹن تھی اس سے رقبہ زیر کاشت میں تو ۲ فی صدی کی کمی ظاہر ہوتی ہے لیکن پیداوار میں ۲ء۷ فی صدی کا اضافہ۔

ان تخمینوں میں بمبئی کی ریاستوں کے گروپ میں سے بعض چھوٹی ریاستوں کے اعداد و شمار شامل نہیں ہیں جن کے بارے میں پیشینگوئی کے اعداد و شمار موصول نہیں ہوئے ہیں ان ریاستوں میں اندازاً ۰۰۰، ۱۹ ایکڑ زمین گندم کی کاشت کی گئی ہے۔

تل (مجموعی)

رقبہ زیر کاشت ۰۰۰، ۱۰۴ ۳۴ ایکڑ اور پیداوار ۰۰۰، ۳۳۳ ٹن ہے ۴۷-۱۹۴۶ء میں رقبہ ۰۰۰، ۳۴ [illegible] ایکڑ اور پیداوار ۰۰۰، ۳۴۳ ٹن تھی۔ رقبہ زیر کاشت میں ۰۶ ء ۷ فی صدی کی کمی اور پیداوار میں ۳ فی صدی کا اضافہ ہوا۔

رقبہ زیر کاشت میں زیادہ کمی سی۔ پی برار اور پی پنجاب۔ گوالیار وسطی ہند کی ریاستوں اور حیدرآباد میں ہوئی جس کی وجہ سے گیہوں کی کمی اور فصل ذ [illegible] کے رقبہ جات میں اضافہ بیان کی گئی ہے۔ پیداوار میں زیادہ تر اضافہ یو۔ پی بمبئی۔ سی پی برار اور وسط ہند کی ریاستوں میں ہوا۔

گرانی اور نیشکر

مکرمی ایڈیٹر صاحب: سلام مسنون سطور ذیل برائے اشاعت ارسال ہیں۔

جب سے ہندوستان میں شکر کے ملوں کا اجرا ہوا اور بیرون ممالک میں اس کی فروخت سے کثیر آمدنی ہوئی ہوں وقت سے کاشتکاروں نے اس کی کاشت کی طرف بہت زیادہ توجہ دی ہے اور اس میں بھی شک نہیں کہ حکومت بھی اس کی حوصلہ افزائی کرتی رہی ہے۔ جس کا نتیجہ یہ ہوا کہ نیشکر کی کاشت نہایت وسیع پیمانہ پر ہو رہی ہے اور گندم کی کاشت روبہ تنزل ہے۔ اگر آپ میرے تجربہ کے مطابق۔ ایسٹ انڈین ریلوے پر سفر کریں۔ اور اپنی نظروں کو باہر کی طرف مرکوز رکھیں تو اس سے صوبہ کے مغرب سے مشرق اور جنوب تک نیشکر نظر آئے گی اور گندم کی کاشت کم تعداد میں۔

آج کل گندم کی قلت اور گرانی نے ہر شخص حتی کہ حکومت کو ہراساں کر دیا ہے اور اس کے اسباب و علل پر غور ہو رہا ہے اگر بنیادی سبب کو تلاش کر کے مرض پر عمل جراحی کیا گیا تو عجب نہ، کے دور ہونے کا قوی امکان ہے

دوسری بات یہ کہ آپ کے لئے موت کا لفظ استعمال کیا ہے جو ایک عام انسان کے لئے بھی مناسب نہیں ہے۔ تیسری بات یہ ہے کہ اس عبارت کے آخری الفاظ میں صحابہ کرام کی کھلم کھلا ہتک کی گئی ہے۔ (عبدالعزیز لکھنؤ)

ورنہ پھر وہ کسی دوسری شکل میں حد آور ہو جائے گا لہذا میری ناچیز صلاح ماہرین خوراک کی خدمت میں یہ ہے کہ نیشکر کی کاشت کو اتنا محدود کر [illegible] جتنی کے ملک کو اس کی احتیاج ہے اور برآمد کو بالکل بند کر دیا جائے [illegible] کاشتکاروں کو [illegible] جائے کہ وہ صرف آتنی نیشکر کاشت کریں [illegible] کہ وہ کولھو میں پیل سکیں [illegible]

لوگوں کی صحت دیکھتے کے [illegible] یہ [illegible] سوکھی کہ طبی نقطہ نظر سے ملوں کی [illegible] اور تو انائی کے لئے مضر ہے، خارش کی زیادتی [illegible] شدت ہیضہ اور قبض، بدن پر پھنسیاں [illegible] ہونا انہی حضرت کا انعام ہے [illegible] ہے کہ لوگ اس کا مصفی [illegible] ہیں تیز گندم کی قلت پیدا وار کی وجہ سے یہ [illegible] اس صورت میں تین فائدے متصور ہیں۔

(۱) گندم کی قلت کثرت میں تبدیل ہو جائے گی

(۲) ملک کے باشندوں کی صحت کو جو گھن لگ رہا ہے وہ بھی دور ہو جائے گا۔

(۳) جانوروں کو بھوسہ وافر مقدار میں میسا ہو [illegible] میں ترقی ہوگی اور گھی، دودھ [illegible] اور ملک کی دولت میں بیحد اضافہ ہو جائے گا۔

خاوند سے عقیدت

[illegible] کے مقام [illegible] میں ایک عورت

روزنامہ الجمعیۃ دہلی ۲۳ ستمبر ۱۹۴۸ء

برطانوی پارلیمنٹ میں حکومت ہند کے رویہ کی حمایت

پارلیمنٹ میں لیبر ممبر مسٹر ریجنالڈ کی تقریر

لندن ۱۶ ستمبر۔ پارلیمنٹ میں مسٹر ریجنالڈ سورنسن نے اپنی تقریر جاری رکھتے ہوئے مسٹر سینفورڈ کرپس کا ذکر کیا۔ ممبر ہندوستان پر اپنا رسوخ کامیابی سے استعمال نہیں کرسکتا۔ کیا مسٹر سینفورڈ کرپس ہندوستان کو جو دوسری طرح چاہتے ہیں، وہ نہیں دیکھ رہے۔

کرنل ڈیاس نے ڈوائلن دی قدامت پسند نے کہا کہ ہندوستان نے اپنی شرطوں کے سوا کسی دوسری شرط پر حیدرآباد سے سمجھوتہ کرنے کی کوشش نہیں کی۔ ہندوستان کا رویہ ہٹلر کی طرح ہے۔ ہندوستان میں جو جانی نقصان ہوا اس کی ذمہ داری برطانیہ اور اس کے خاندانے پر ہے۔ لارڈ ماؤنٹ بیٹن پوری بیٹھنے کے کمانڈر کی حیثیت سے بہت قابل تھے اگر وہ وہاں بھی رہتے تو ایک بہت بڑے انسان ثابت ہوتے لیکن گورنر جنرل کی حیثیت سے وہ ہندو کی طرف جھکے ہوئے تھے۔

آپ نے کہا کہ برٹش گورنمنٹ صاف لفظوں میں یقین دلائے کہ وہ لڑائی بند کرانے کے لئے حیدرآباد گورنمنٹ کی حمایت کرے گی۔

مسٹر ولسن نے کہا کہ کرنل ڈوئلن کی تقریر سے مجھے معلوم ہوا ہے انہوں نے لارڈ ماؤنٹ بیٹن کے متعلق جو کچھ کہا ہے وہ بہت افسوسناک ہے۔ لارڈ ماؤنٹ بیٹن کی خدمات نہایت قابل تعریف ہیں اس طرح حملہ کرنا شرمناک ہے۔ حیدرآباد کے متعلق وزیر خارجہ نے جو کچھ کہا ہے وہ کافی اور درست ہے۔

ہندوستانی پوزیشن درست ہے

لیبر ممبر مسٹر ریجنالڈ پیجٹ نے کہا کہ ہاؤس کو ہندوستان کی پوزیشن کو درست تسلیم کرنا چاہئے۔ ... نظام اپنی الگ خارجہ پالیسی چلانا چاہتا ہے ... حیدرآباد کی پوزیشن درست ہے۔

[illegible]

میں ہند کے ساتھ دوستی کا نیا باب شروع کرنا چاہتا ہوں

حیدرآباد ریڈیو پر نظام کا اپنی رعایا کے نام پیغام

حیدرآباد ۱۸ ستمبر۔ گذشتہ شب حیدرآباد ریڈیو پر نظام حیدرآباد نے اپنی ریڈیائی تقریر میں کہا کہ ریاست کے اندر امن اور انتظام قائم ہونے کے بعد حکومت ہند کے ساتھ ایسا سمجھوتہ کرنا ممکن ہوگا جس کے بعد ریاست کے لوگ ہندوستان کے لوگوں کے ساتھ محبت کے ساتھ رہ سکیں گے۔ ان کی پوری تقریر ذیل میں درج ہے۔

نظام کی براڈکاسٹ تقریر حسب ذیل ہے:-

میری محبوب رعایا!

مجھے آپ لوگوں کو یہ معلوم کرتے ہوئے مسرت ہوتی ہے کہ میں نے آج ہند کے گورنر جنرل ہز ایکسلنسی راج گوپال آچاریہ کو حسب ذیل پیغام بھیجا ہے:

"میری حکومت نے اپنا استعفیٰ پیش کر دیا ہے اور مجھ سے درخواست کی ہے کہ میں سیاسی صورت حال اپنے ہاتھ میں لے لوں۔ اس کے جواب میں میں نے انہیں بتایا کہ مجھے اس بات کا افسوس ہے کہ ایسا پہلے کیوں نہیں کیا گیا اور یہ کہ اس نازک موقع پر میرے لئے کچھ کرنا مشکل ہے بہر حال میں نے اپنی فوجوں کو جنگ بند کرنے کا حکم دے دیا ہے اور میں نے رضاکاروں پر پابندی لگانے اور ہندوستانی فوج کو بولارم اور سکندرآباد پر قبضہ کرنے کا بھی حکم دے دیا ہے۔ اس کے علاوہ جب تک کہ میں ایک نیا وزیر اعظم مقرر کروں اور جب تک کہ مجھے ایک نئی وزارت بنانے کا موقع ملے میں حسب ذیل اشخاص پر مشتمل ایک کمیٹی مقرر کرتا ہوں۔

ہز ہائی نس پرنس آف برار کمانڈر انچیف

میجر جنرل العیدروس، کمانڈر

نواب زین یار جنگ، کمشنر آف پولیس

مسٹر راما چاری، سابق وزیر

مسٹر ابوالحسن سید علی سابق صدر اتحاد المسلمین

مسٹر پنا لال

میں مواصلات کے قائم مقام ... نواب زین یار جنگ اور دیوان بہادر آراوامو آئینگر کو بھی بلا رہا ہوں اور ان سے اس صورت حال پر مشورہ کروں گا۔ جو وزارت کے استعفے اور موجودہ تعطل کی وجہ سے پیدا ہو گئی ہے۔

میں نے اسٹیٹ کانگریس کے پریذیڈنٹ سوامی رامانند تیرتھ کی رہائی کے بھی احکام جاری کرنے ہیں اور مجھے یقین ہے کہ وہ اس بحران میں حیدرآباد کی امداد کریں گے۔ میں نے اسٹیٹ پیپلز کانگریس کی مرکزی مجلس عمل کے ارکان کی گرفتاریوں کے وارنٹ بھی منسوخ کر دئیے ہیں۔

میں نے اپنے دوست ہند کے ایجنٹ جنرل مسٹر کے ایم منشی سے بھی مشورہ کیا ہے۔ میں ان کی اس امداد کا شکریہ ادا کرتا ہوں جو انہوں نے اس موقع پر مجھے دی۔

میری تمام محبوب رعایا سے ذات اور عقیدہ کی تمیز کے بغیر سکون اور صبر قائم رکھنے کی اپیل کرتا ہوں۔ مجھے یقین ہے کہ حیدرآباد میں امن و قانون بحال ہونے کے بعد ہند سے کوئی سمجھوتہ کرنا مشکل نہ ہوگا۔ جس کے مطابق میری رعایا میں کی بہبودی ہی میری خوشی کا باعث ہوتی ہے ہند کے باقی عوام کے ساتھ امن اور رفاقت کی زندگی بسر کر سکے۔

میں نے اپنی پرانی وزارت کے اپنے ان نمائندوں کو بھی جو حیدرآباد کی طرف سے مجلس اقوام متحدہ کی سلامتی کونسل میں گئے ہوئے ہیں یہ حکم دیا ہے کہ وہ اس معاملہ کی پیروی نہ کریں کیونکہ میں ہند کے ساتھ دوستی کا ایک نیا باب شروع کر رہا ہوں۔

میں رعایا کو یقین دلانا چاہتا ہوں کہ میں خانوادہ آصف جاہی کی بہترین روایات کو برقرار رکھتے ہوئے ذات پات اور عقیدہ کی تمیز کے بغیر اپنی رعایا کی خبر گیری کرتا رہوں گا۔"

میر لائق علی کی تقریر

میر لائق علی وزیر اعظم حیدرآباد نے ریڈیو پر اعلان کیا کہ ان کی وزارت نے استعفیٰ دے دیا ہے۔ اور آج نئی وزارت بنائی جائے گی۔ پوری تقریر جو بذریعہ براڈکاسٹ کی گئی ہے حسب ذیل ہے:-

گذشتہ پانچ یوم کی تاریخ کو ہمیں بھلایا جا سکتا ہم نے محسوس کر لیا ہے کہ ہم اپنی آخری حد تک پہنچ گئے ہیں۔ آج صبح سویرے کابینہ نے فیصلہ کیا کہ اب انڈین یونین کی بہت بڑی قوت اسلحہ اور ہوائی جہازوں کے مقابلہ کا مزید مقابلہ کر کے انسانی خون بہانے کا کوئی نتیجہ نہیں نکلے گا۔

ان تمام مصالح کو ملحوظ رکھتے ہوئے وزراء کی کونسل نے استعفیٰ دے دیا ہے اور اپنی ذمہ داری کو فرماں روا کے ذی وقار ہاتھوں میں دینے کا فیصلہ کر لیا۔ یہ ماجرا درخواست اعلیٰ حضرت میں وصول ہوئی لیکن نظام نے اسے قبول کر لیا اور ریاست کی تمام ذمہ داری اپنے ہاتھ میں لے لیتے اور ایک نئی کابینہ کو تشکیل دینے کا فیصلہ کر لیا ہے۔ یہ کابینہ کل سے کام شروع کر دے گی۔

نظام نے ہند کے گورنر جنرل کے نام بھی ایک پیغام بھیجا ہے جس میں انہیں مطلع کیا گیا ہے کہ انہوں نے حکومت کی پوری ذمہ داری اپنے ہاتھ میں لے لی ہے۔ انہوں نے یہ بھی حکم دیا ہے کہ آج شام کے ۵ بجے سے حیدرآباد کی فوج جنگ بند کر دے گی۔

حکومت ہند کو اس امر سے بھی مطلع کر دیا گیا ہے کہ ہندوستانی فوج بغیر کسی مزاحمت کے سکندرآباد پہنچ سکتی ہے۔ اور یہ کہ رضاکاروں کی جماعت پر پابندی لگا دی جائے گی۔

اس موقعہ پر مجھے یہ بیان کر کے مسرت ہوتی ہے کہ پچھلے پانچ یوم کے عرصہ میں کہ جبکہ کل ریاست پر پورا کنٹرول رہا اور ایک بھی فرقہ وارانہ بلوا یا کسی اور قسم کا واقعہ نہیں ہوا۔ ہر شخص نے بے مثال نیک نیتی اور رواداری کا مظاہرہ کیا۔ مجھے امید ہے اور میری دعا ہے کہ یہ باہمی اعتقاد اور احترام جاری رہے گا۔

آخر میں ہر مرد اور عورت سے اپیل کروں گا کہ وہ نظم و ضبط کی جرأت اور ضبط سے سامنا کریں اور کوئی ایسی بات نہ کریں جس سے ہمارے اخلاق اور کردار پر دھبہ آئے۔ خدا آپ کی مدد کرے۔

پنڈت نہرو تقریر نشر کریں گے

نئی دہلی ۱۸ ستمبر۔ ہند کے وزیر اعظم پنڈت جواہر لال نہرو کل رات کو ۸ بجے تقریر نشر کریں گے جو آل انڈیا ریڈیو کے تمام اسٹیشنوں سے نشر کیا جائے گا۔

نہرو کی طرف سے دلائے گئے اطمینان کو دہراتے ہوئے کہا کہ ہندوستان ایک غیر فرقہ وارانہ ملک ہے جس میں مذہب یا مسلک کا کوئی امتیاز نہیں۔ ہندوستان اس اصول پر قائم رہنے کی پوری کوشش کرے گا اور ہر انسان کو بلا لحاظ مذہب و ملت مساوی حقوق حاصل ہوں گے۔ اس ضمن میں کسی ہندو یا مسلمان کو کوئی خوف نہ ہونا چاہئے۔ آپ نے حیدرآباد کے عوام کو تلقین کی کہ خوف و ہراس کو دور کر دیں۔ آپ نے اعلان کیا کہ ہند کی فوج بطور دوست شہر میں داخل ہو رہی ہے لیکن آپ نے انتباہ کیا کہ امن شکنی کی کوئی کوشش برداشت نہ کی جائے گی۔ آپ نے یقین دلایا کہ کسی پرامن شہری کو کسی قسم کی تکلیف نہ پہنچائی جائے گی۔ ہندوستان کی فوج حیدرآباد کی ہی فوج ہے جو آپ کی دوست کے طور پر ۱۲ ماہ کے خوف سے نجات دلانے آئی ہے۔ آپ نے ہندو مسلمانوں سے اپیل کی کہ باہم محبت اور اتحاد سے رہیں اور حیدرآباد کو ہندوستان کا قابل تقلید حصہ بنانے کی کوشش کریں۔

خدا و کتابت کرتے وقت اپنا پتہ صاف اور خوشخط لکھئے

آزاد ہند فوج کے آدمیوں کو بھرتی ہونے کی سہولتیں دیدی گئیں

ان سے سابق نوجوان کا سا سلوک کیا جائیگا حکومت ہند کا اعلان

نئی دہلی ۱۸ ستمبر۔ ایک سرکاری اعلان میں بتایا گیا ہے کہ سابق آزاد ہند فوج کے آدمیوں کو اب ہندوستانی فوج میں بھرتی کیا جا سکتا ہے۔ ... پنشن بحال کر دی جائے گی ... آزاد ہند فوج میں بھرتی ہونے سے پہلے وہ لوگ ہندوستانی فوج میں افسر تھے ... ان سے وہی سلوک کیا جائے گا جو سابق آزاد ہند فوجیوں کے ساتھ ... ہندوستانی فوج میں بھرتی کئے جانے کا سوال پر غور کیا جا سکتا ہے۔

کلکتہ میں سٹین گنوں، رائفلوں کے کارتوس اور دیگر اسلحہ پکڑا گیا

کلکتہ ۱۸ ستمبر۔ کلکتہ سٹی پولیس کمشنر کا بیان ہے کہ سابقہ ہفتہ میں پولیس نے بھاری مقدار میں اسلحہ ۱۲ مقامات پر چھاپے مارے ... گرفتاریاں کی گئیں۔ مرکزی ڈسٹرکٹ پولیس نے سٹین گنوں کے کارتوس ... اس کے علاوہ چار اینٹی ٹینک ... رائفلوں کے کارتوس ... جو کہ گرفتار کئے گئے ...

خطوں اور تاروں پر سنسر لگا دیا گیا

غیر معمولی گزٹ میں اعلان

نئی دہلی ۱۸ ستمبر۔ حکومت ہند نے بیلک سیفٹی آرڈیننس کی دفعہ کے مطابق ... اختیارات ... حکومت کو خطوں اور تاروں کو سنسر کرنے کا اختیار دیا گیا ہے۔ ... ٹیلیفون اور ٹیلیگرام پر قبضہ کر سکتی ہے۔ ... ضرورت کے وقت حکومت کو حق حاصل ہے کہ ... گھروں کے ذریعہ خط بھیجنے کی بجائے زبانی ... ہوائی جہازوں پر کنٹرول کر لیا جائے گا۔

حیدرآباد ریڈیو سے لائق علی کی تقریر

پنڈت جواہر لال نہرو سے فیاضی کی اپیل

کراچی ۱۸ ستمبر۔ گذشتہ شب حیدرآباد ریڈیو سے تقریر کرتے ہوئے میر لائق علی نے پنڈت نہرو سے درخواست کی کہ وہ لڑائی بند کرنے کا حکم دیدیں۔ میر لائق علی نے کہا ہندی فوجوں کے ہتھیاروں اور سامان حرب کی برتری اور اعلیٰ کی وجہ سے ہندی فوجیں حیدرآباد پر غالب آ جائیں گی۔ انہوں نے کہا آج بھی حیدرآباد و ہندوستان کے خلاف کوئی برائی نہیں رکھتا۔ میر لائق علی کی اپیل کے الفاظ یہ ہیں۔

پیارے پنڈت نہرو! آپ نے ہندوستان کی امن پسندانہ روایات کا ذکر کرتے ہوئے جو تقریر کی اس سے میں بہت متاثر ہوا ہوں۔ ... اس بات کا اظہار کرتا ہوں کہ حیدرآباد کے لوگوں مردوں اور عورتوں کی اکثریت ... لڑائی جاری رکھنے کا ارادہ مضبوط کر رہے ہیں۔

میر لائق علی نے کہا کہ سکندرآباد میں ہندوستانی فوجیں رکھنے کا مطالبہ ہماری خودداری پر ضرب لگانے کے مترادف ہے۔ بلاشبہ ہندوستانی فوجیں تعداد اور ہتھیاروں کے غلبہ کی وجہ سے جلد یا بدیر کامیاب ہو جائیں گی لیکن اس سے حیدرآباد کے لاکھوں باشندوں کے دلوں میں کشیدگی اور نفرت کا ایک ایسا جذبہ پیدا ہو جائے گا جو نسلوں تک قائم رہے گا۔

تقریر جاری رکھتے ہوئے میر لائق علی نے کہا کہ ... ہمارے دلوں میں ہندوستان سے کوئی کدورت نہیں اور ہم دوستوں کی طرح رہنے کی خواہش رکھتے ہیں۔

ان حالات میں اگر آپ جرأت سے کام لیں تو مجھے یقین ہے کہ آپ فوراً لڑائی بند کرنے کا حکم دے کر ہندوستان اور ہم میں فیاضانہ مفاہمت کر سکتے ہیں۔ اور اس طرح ہمارے دلوں کو جیت کر تمام دنیا پر احسان کر سکتے ہیں۔ اس طرح سے آپ برادرانہ دوستی کے اچھے جذبات پیدا کریں گے جو نسلوں تک قائم رہیں گے۔

میں آپ کو یقین دلاتا ہوں کہ اگر آپ میری درخواست پر فیاضی سے جواب دیں تو حیدرآباد صدق دلی سے آپ کا ممنون ہوگا۔

اختر شیرانی کا ماتم

دہلی ۱۸ ستمبر۔ ... اختر شیرانی ... ایک ادبی جلسہ ... اختر شیرانی کی وفات پر ... تعزیتی قرارداد ... منظور کی گئی۔

> ## لکھنؤ میں جمعیۃ علماء کی سب کمیٹیوں کی میٹنگ
>
> جمعیۃ علماء ہند نے اپنے سالانہ اجلاس میں جو تجویز منظور کی تھی اس کے ذریعہ دو سب کمیٹیاں منتخب کی تھیں۔
>
> ایک سب کمیٹی اوقاف کے تحفظ اور ان کے لئے مسودہ قانون مرتب کرنے کے لئے منتخب کی گئی تھی اور دوسری سب کمیٹی مسودہ تفاسیر مرتب کرنے کے لئے۔
>
> ان دونوں کمیٹیوں کا مشترکہ اجلاس ۳ ستمبر سے ۵ اکتوبر تک دفتر انجمن اتحاد و ترقی دین لکھنؤ میں ہوگا۔
>
> ارکین محترم کی خدمت میں دعوت نامے ارسال کر دئیے گئے ہیں۔
>
> (ناظم نشرو اشاعت جمعیۃ علماء)

ہند اور پاکستان کی سرحد پر امن ہے

شملہ ۱۸ ستمبر۔ مشرقی پنجاب میں ہندوستان و پاکستان کی سرحد پر تمام حالات معمول کے مطابق ہیں حیدرآباد میں فوجی کارروائی کرنے سے سرحدی علاقوں پر ... کسی واقعہ کی اطلاع نہیں ... لیکن احتیاط ... انتظامات کو زیادہ بہتر کر دیا گیا ہے ... ہراس نہیں ہے ... اس شخص نے بتایا کہ سرحدی علاقوں کے لوگ ... اپنے روزمرہ کے کاروبار میں ...

صوبہ سندھ کے سنگھی لیڈر کو عمر قید

کراچی ۱۸ ستمبر۔ صوبہ سندھ کے راشٹریہ سویم سیوک سنگھ کے ۱۲ سالہ صدر لیڈر مسٹر کھانچند گوپال داس اور سنگھی ورکر بدرانی کو جو کہ شکارپور کالونی بم کیس و ملزم ہیں سے دو ہیں عمر قید کی سزا دی گئی ہے علاوہ ازیں خانچند پر ۵۰ ہزار روپیہ اور نند بدرانی پر ۲۰ ہزار روپیہ جرمانہ کیا گیا ہے آج سپیشل ٹریبونل کے جج مسٹر منشی رحیم نے اس مقدمہ کا فیصلہ سنا دیا ان تمام ملزمان کے خلاف حکومت پاکستان کو طاقت کے زور سے تختہ الٹنے اور تاج کے خلاف جنگ کرنے کا الزام تھا۔

ہندی کمانڈر انچیف کا نظام حیدرآباد کو الٹی میٹم

انسانیت کی خاطر اور خونریزی روکنے کیلئے جنگ بند کردو

وہ اپیل جو کارگر ہوئی

نئی دہلی ۱۸ ستمبر۔ حیدرآباد ریڈیو کے اس اعلان سے کہ نظام نے اپنی فوجوں کو ہتھیار ڈالنے کا حکم دے دیا ہے۔ ہندوستانی فوجوں کے کمانڈر انچیف جنرل راجندر سنگھ جی نے ریاست حیدرآباد کی فوجوں کے کمانڈر انچیف جنرل العیدروس کے نام حسب ذیل الٹی میٹم بھیجا تھا۔ "آپ نے یہ احساس کر لیا ہوگا کہ ... حالات پیدا ہو گئے ہیں ... کیونکہ آپ کی فوج اب مزید مزاحمت کرے گی۔ تو اس کا نتیجہ اس کے سوا کچھ نہیں نکل سکتا۔ کہ بلا ضرورت جانی نقصان ہو۔ رضاکاروں اور دوسرے مخالفانہ عناصر نے جہاں کہیں ہماری فوجوں کو مزاحمت پیش کی۔ انہیں منتشر اور غیر مسلح کر دیا گیا۔ میری فوجیں اب ایسے مقامات پر پہنچ چکی ہیں کہ وہ کئی سمتوں سے حیدرآباد میں داخل ہو سکتی ہیں۔ اس لئے میں آپ سے مطالبہ کرتا ہوں کہ آپ انسانیت کی خاطر اور بلا ضرورت اتلاف جان کو روکنے کے لئے ہتھیار ڈال دیں۔"

حکومت ہند کو چاہیئے کہ گوآ پر فوراً قبضہ کر لے

گوآ کانگریس کمیٹی کے سکرٹری کا مطالبہ

بمبئی ۱۸ ستمبر۔ نیشنل کانگریس گوآ بمبئی کے سکرٹری مسٹر جارج وزیر نے ایک بیان میں کہا ہے کہ ہند گورنمنٹ ... گوآ کے حالات ... ظلم و تشدد کا خاتمہ کر دے۔

آپ نے کہا کہ ... اطلاعات ... گوآ کے سرحدی علاقوں ... گرفتار ... گاندھی جی ... پنڈت نہرو ... حکومت ہند کو چاہئے کہ وہ ... گوآ کے بھائی اور بہنوں کی ... حکومت ... کی رسی ہے۔

مسٹر ... نے کہا کہ گوآ ہمیشہ ہندوستان کا حصہ رہا ہے اور کسی حالت میں بھی ایک غیر ملکی طاقہ کا تسلط نہیں رہ سکتا۔

آپ نے آخر میں حکومت ہند اور ہندوستان کے لوگوں کو یقین دلایا کہ گوآ کے لوگ اس ہنگامی حالت میں پوری طرح ہندوستان کے ساتھ ہیں۔

۲۱ اشخاص محراب گرنے سے ہلاک

بمبئی ۱۸ ستمبر۔ بمبئی میں سینٹ کروز کے مقام پر ایک حادثہ ہوا ۲۱ اشخاص ہلاک ہو گئے بیان کیا جاتا ہے کہ ایک ہزار اشخاص گرد اپنا جلوس دیکھ رہے تھے جب کہ سینٹ کی ایک محراب جس پر کہ ... آدمی بیٹھے تھے دھڑام سے نیچے آ گری اور ۲۱ اشخاص اس محراب کے نیچے آ کر ہلاک ہو گئے پولیس اور فائر بریگیڈ نے ابھی تک ... لاشیں نکالی ہیں اور ابھی ... اشخاص کا پتہ نہیں چلا۔

ہندستان کی فوج حیدرآباد ہی کی فوج ہے

حیدرآباد ریڈیو پر مسٹر کے ایم منشی کی تقریر

حیدرآباد ۱۸ ستمبر۔ کل حیدرآباد ریڈیو پر مسٹر کے ایم منشی جو حیدرآباد میں ہند کے ایجنٹ جنرل ہیں انہوں نے تقریر کرتے ہوئے یقین دلایا کہ ہندستان کی فوج نہ صرف ہندوستان بلکہ حیدرآباد کی فوج بھی ہے۔ جو حیدرآباد کے لوگوں کو ان کی مصیبتوں سے نجات دلانے آئی ہے۔ جن میں وہ گذشتہ بارہ ماہ سے پھنسے ہوئے ہیں۔

مسٹر منشی کی براڈکاسٹ تقریر

مسٹر منشی جنہوں نے نظام کے زیر صدر تقریر کی کہا کہ کل مجھے نظام سے ملاقات کرنے کا موقعہ ملا۔ ... میں نے پولیس ایکشن کی غرض و غایت اور مقاصد کی وضاحت کرتے ہوئے بتایا کہ اس کا مقصد حیدرآباد میں محض امن و ضبط کا قیام ہے۔ مجھے یہ اعلان کرتے ہوئے خوشی ہوتی ہے کہ نظام نے اس کارروائی کو پسندیدگی ... اور آج صبح انہوں نے ... بند کرنے کا حکم جاری کر دیا۔

مسٹر منشی نے بتایا کہ میں نے نظام کا پیغام گورنر جنرل ہند کو پہنچا دیا ہے۔ ... جنرل ... مسٹر ... کو ... کے ساتھ ... اور دیگر افسران سے ...

ابھی ربط حاصل کرنے کی کوشش کی جا رہی ہے کہ ... کے متعلق نظام کی ہدایات کی اطلاع نہیں دی ... امید ہے کہ ہم کل صبح حیدرآباد سے ... جا کر ہندستانی فوجوں کا خیر مقدم کریں گے اور میجر جنرل العیدروس اور نواب زین یار جنگ ... ہمراہ ہوں گے۔

حیدرآباد کے عوام کو مخاطب کرتے ہوئے مسٹر منشی نے کہا کہ ... ہندی عوام کے ساتھ ... ہیں ہم سب ایک قوم ہیں۔ دنیا کی کوئی طاقت ہمیں الگ نہیں رکھ سکتی۔ نظام کے ... آپ لوگوں کو ... ساتھ ... رہنا ہے۔ ... پنڈت ...

سر ... بہادر سپرو کا اظہار مسرت

[illegible]

ہندوستانی کابینہ کا نظام حیدرآباد کی صلح کی درخواست پر غور

اتحاد المسلمین کے عہدیداروں اور رضاکاروں کے روپوش ہو جانے کا اندیشہ

نئی دہلی ۱۸ ستمبر۔ حیدرآباد کی حالت میں اچانک جو تغیر واقع ہوا ہے اس پر غور کرنے کے لئے گزشتہ شام نئی دہلی میں ہندوستانی کابینہ کا ایک ہنگامی اجلاس منعقد ہوا۔ کہا جاتا ہے کہ کابینہ کے وزراء اس بارے میں متفق الرائے تھے کہ نظام کی پیش کردہ تجاویز پر نہایت ذمہ داری و احتیاط کے ساتھ غور و خوض ہونا چاہیے۔

ریاست کے حالات میں حالیہ تغیر کا حکومت ہند پر جو آخری رد عمل ہے وہ ابھی تک معلوم نہیں ہو سکا ہے۔ حیدرآباد کی طرف سے ہندوستانی فوجوں کی جو مزاحمت کی جا رہی تھی۔ اس کا یکایک اور اس قدر جلد ختم ہو جانا ایک تعجب خیز بات ہے۔

ہندوستان کی جنوبی کمان کے جنرل آفیسر کمانڈنگ ان چیف نے حیدرآباد کی کمانڈران چیف سے ... کا مطالبہ ... اپنی فوجوں کو لڑائی بند کر دینے کا حکم دو ... خیال کی جا رہی تھی۔

مزید براں نظام کی کابینہ کے بارے میں اعلان بھی حکومت ہند کے خیال میں بہتر نہیں۔

نظام نے حیدرآباد ریڈیو پر جو تجاویز یا فیصلے نشر کئے ہیں۔ یہ ضروری نہیں کہ حکومت ہند ان کو پورے طور پر تسلیم کرے۔ نظام کے نشر کئے ہوئے ... غور

کرنا شروع ہو گیا ہے۔

رضاکاروں کی روپوشی

یہ بھی معلوم ہوا ہے کہ کل صبح یا پرسوں شام حیدرآباد کی ریاستی فوجوں کے کمانڈر جنرل ایل ایڈروس نے رضاکاروں کے نام ایک پیغام نشر کیا تھا اس پیغام میں ان سے کہا گیا ہے کہ وہ اپنی وردی اور بیج اتار کر رکھ دیں اس سے یہ شبہ ہوتا ہے کہ رضاکار غالباً روپوش ہو جائیں گے اور حکومت ہند کا پولیس ایکشن ... فوت ہو جائے گا۔

پتہ چلا ہے کہ حکومت ہند نے ریاست کے اندر انتظامی مشینری کے بہتر چلانے کے لئے مکمل انتظامات کر لئے ہیں۔ ان میں اس بات کا خاص طور پر خیال رکھا گیا ہے کہ ریاست کے باشندوں کی روزانہ زندگی میں کم از کم خلل واقع ہو۔

دارالعوام میں حیدرآباد کے مسئلہ پر بحث

برطانیہ نے اس معاملہ میں مداخلت نہ کرکے اچھا کیا

لندن ۱۷ ستمبر۔ لیبر ممبر ... نے آج برطانوی پارلیمنٹ میں حیدرآباد کے مسئلہ میں حزب مخالف کے ... پر سخت تنقید کی انہوں نے کہا برطانوی حکومت نے اس جھگڑے میں مداخلت نہ کرکے صحیح راستہ اختیار کیا ہے۔ اس بحث کے دوران میں بادشاہ کی تقریر پر بولتے ہوئے انہوں نے کہا کہ جو کچھ بھی ہے وہ قابل مذمت ہے لیکن آج حیدرآباد کی صورت حالات برطانوی حکومت کی امداد کی نہیں ہے انہوں نے پوچھا کہ معاہدہ جاریہ کی خلاف ورزی کیلئے کون ذمہ دار ہے انہوں نے کہا ابھی تک واقعات کا علم نہیں ہوا۔ اس لئے حکومت سے اس بات کی کیوں توقع کی جاتی ہے کہ ایک یا دوسری پارٹی کو برا اور غلط قرار دے۔ یہ سمجھا جائے یہ معاملہ اتحادی اقوام میں پیش کیا جانا چاہیے جو خود ہی نوری تصفیہ کے لئے ... کریگی۔

کنزرویٹو ممبر مسٹر لانگڈن نے کہا کہ حیدرآباد کے بارے میں حکومت برطانیہ کے منفی طرز عمل میں پہلے حکومت ہند کو اپنی کارروائی جاری رکھنے میں شہ ملی انہوں نے اپنے عزم کا اظہار کیا کہ برطانوی حکومت کے ایک واضح اور قوی بیان سے جنگ بند ہو جاتی انہوں نے کہا کسی بھی لیبرل نے اس جنگی طرز عمل کے خلاف صدائے احتجاج بلند نہیں کی۔ مسٹر ... صدر بورڈ آف ٹریڈ نے کہا کہ وہ ... کے معاشی حالات تک اپنا بیان محدود رکھیں گے۔

کنزرویٹو ممبر کرنل گومے ڈنکن نے کہا کیا وہ مسٹر ولسن حیدرآباد کے بارے میں کچھ کہیں گے جس نے ہتھیار ڈال دئے ہیں اس پر مسٹر ولسن نے جواب دیا کہ معاشی معاملات کے بارے میں کل جہاں بحث ختم ہوئی تھی وہ اس کے بعد سے شروع کریں گے حزب مخالف کی تجویز کہ حکومت ملک کے روز افزوں داخلی اور خارجی مصائب کے حل میں ناکام رہی ہے ۱۹۶ کے مقابلہ میں ۳۲۲ ووٹوں سے ناکام رہی اور شاہ برطانیہ کی تقریر پر ان کے شکریہ کی تجویز متفقہ طور پر منظور ہو گئی۔

اقوام متحدہ کا جنرل سکریٹری اینگلو امریکی سامراج کا پٹھو ہے

سوویٹ روس کے کمیونسٹ اخبار پراودا کا الزام ....!

ماسکو ۱۷ ستمبر۔ سوویٹ کمیونسٹ اخبار پراودا نے ایک چار کالمی مقالے میں اقوام متحدہ کے سکریٹری جنرل ایم ٹرائگو ے لی کو اینگلو امریکن بلاک کا آلہ کار اور وفادار خادم کہا جو اس اخبار کی رائے میں اقوام متحدہ کی جڑ کھود رہا ہے۔

مقالہ نویس ایم ڈاکوروف نے لکھا ہے کہ ایم لی نے ۳۰ جون کو ختم ہونے والے سال پر اپنی رپورٹ میں اینگلو امریکن بلاک کے ان تمام اقدامات کی حمایت کی ہے جن کے ذریعہ اقوام متحدہ کے قانون کی خلاف ورزی کی گئی ہے اور اقوام متحدہ کے مقاصد کے بالکل برعکس کام بجز کرتے ہیں مقالہ نویس نے کہا ہے کہ اس امر کا ثبوت رپورٹ کے ان حصوں سے ملتا ہے۔ جن کا تعلق یونان اکوریا انڈونیشیا اور فلسطین کے معاملات سے ہے۔

فلسطین کے بارے میں ایم لی کی رپورٹ خاص طور پر غلط ہے کیونکہ اس میں اینگلو امریکن بلاک کا ذکر ہی نہیں کیا گیا جو تقسیم فلسطین کے فیصلہ کو عملی جامہ پہنانے میں ہر ممکن طریقہ سے رکاوٹ ڈال رہا ہے اور فلسطین میں جارحانہ کارروائی کو ختم کرنے کی بجائے اس کی حوصلہ افزائی کر رہا ہے۔

فسادات کے زمانے میں گمشدہ بھائیوں اور بہنوں کی تلاش

جمیلہ دختر عبدالحکیم زوجہ محمد احمد ساکن ... ضلع ... سماۃ جنت دختر بھیا۔

سماۃ شفیقہ خاتون دختر نواب بیگ اور اس کی دو بچیاں نسیم ۴ سال۔ انیس ۱۰ سالہ

سماۃ منوری دختر عبدالرشید۔ عمر ۱۴ سال۔ ساکن ... نعیم خاتون عمر ۵ سال۔ شمیم خاتون عمر ۵ سال۔ دختران شیخ مفتاح الدین صاحب ساکن قرولباغ دہلی۔

مریم دختر کالا۔ عمر ۲۸ سال ساکن گنور ضلع رہتک

بوندہ دختر رحمت الله عمر ۲۰ سال

عبدالوحید ولد رحمت الله عمر ۹ سال

شمیم دختر شمس عمر ۸ سال

نسیم دختر شمس عمر ۵ سال

سعید احمد پسر عبدالمجید انصاری سماۃ بلقیس زوجہ سعید احمد عمر ۴۸ سال۔ سعیدہ دختر سعید احمد عمر ۱۲ سال زیب النساء دختر سعید احمد عمر ۹ سال۔ محمد کمال ولد سعید احمد عمر ۵ سال۔ یہ سب لوگ روشن آرا روڈ دہلی پر رہتے تھے۔

مذکورہ بالا تمام لوگ پچھلے فسادات کے زمانہ میں اپنے گھروں سے بے گھر ہو گئے اور آج تک لاپتہ ہیں۔ انکی گمشدگی کے باعث ہر عزیز رشتہ دار انتہائی بے چین ہے۔ اگر کوئی صاحب ان لوگوں میں سے کسی کے متعلق کچھ معلومات رکھتے ہوں یا کسی کا پتہ جانتے ہوں تو براہ کرم حسب ذیل پتہ پر مطلع فرمائیں تاکہ ان کے اقارب کو اطلاع ...

دفتر جمعیۃ علماء ہند دہلی

ظفر اللہ لندن میں

لندن ۱۸ ستمبر۔ سر محمد ظفر اللہ پاکستان کے وزیر خارجہ آج صبح کراچی سے لندن پہنچ گئے۔ اتوار کو وہ پیرس روانہ ہو جائیں گے۔ تاکہ اتحادی اقوام کی جنرل اسمبلی میں شرکت کر سکیں۔

خط و کتابت پر ابھی سنسر نہیں لگا

نئی دہلی ۱۸ ستمبر۔ وزارت دفاع کے ایک ترجمان نے بتایا کہ حکومت ہند نے ابھی ڈاک اور تار پر سنسر نہیں لگایا ہے کل غیر معمولی گزٹ میں جو قانون شائع ہوئے تھے اس میں حکومت ہند کو اختیار دیا گیا ہے۔ جب ملک کی حفاظت کو خطرہ ہو تو وہ ان قوانین سے فائدہ اٹھائے۔ قوانین ملک میں ہنگامی صورت حالات کے اعلان کا منطقی نتیجہ ہیں۔

دارالسلطنت

لاہوری گیٹ پر ڈاکہ

دہلی ۱۸ ستمبر۔ دہلی کے ایک تاجر کے مکان میں جو لاہوری گیٹ میں ہے کل ... ڈاکہ پڑا ... ایک گروہ ستر ہزار روپیہ کا نقدی ... ہو گیا۔

میونسپلٹی کے نئے سکریٹری

دہلی ۱۸ ستمبر۔ معلوم ہوا ہے کہ پہلی اپنے ... دہلی میونسپل کمیٹی نے ... کا تقرر کیا ... کو دہلی میونسپلٹی کا ... مقرر کیا ہے۔

ہوم گارڈ کا مارچ

دہلی ۱۸ ستمبر۔ گزشتہ چند دن سے ہوم گارڈ شہر میں مارچ کر رہے ہیں۔ آج بھی شام کے ... لال قلعہ کے دروازے سے ان کا مارچ شروع ہوگا۔

کار میں آگ لگا دی

دہلی ۱۸ ستمبر۔ لودی کالونی میں ایک مکان کی پشت پر کھڑی ہوئی ایک موٹر کو آگ لگا دی۔ ابھی تک آگ لگانے کا سبب معلوم نہیں ہوا۔ اور نہ یہ معلوم ہوا ہے کہ آگ کس نے لگائی۔

مہاتما گاندھی کے مقدمہ قتل کی سماعت اس ماہ کے آخر میں ختم ہو جائیگی

نئی دہلی ۱۸ ستمبر۔ معلوم ہوا ہے کہ مہاتما گاندھی کے مقدمہ قتل کی سماعت اس ماہ کے آخر میں ختم ہو جائیگی اور فیصلہ کا اعلان اکتوبر کے آخر میں کیا جائے گا استغاثہ کی طرف سے اب کسی غیر ضروری گواہ پیش نہ ہوں گے اور صرف چند گواہوں کو ہی عدالت میں پیش کیا جائے گا۔ مقدمہ کے خاتمہ پر ملزمان کو لال قلعہ سے سنٹرل جیل دہلی میں منتقل کیا جائے گا۔

کانگریس کے نئے صدر کا انتخاب تاریخوں کا تعین کر دیا گیا

نئی دہلی ۱۸ ستمبر۔ کانگریس ورکنگ کمیٹی نے ... کے سلسلہ میں ... کانگریس کمیٹی ... آخری تاریخ ... کی صورت میں کانگریس کے نئے آئین کے مطابق ... گیٹ صدر کے انتخاب کے لئے ڈیلی گیٹوں کا اپنے اپنے صوبجات میں اجلاس ہوگا۔ اس اجلاس کے لئے عارضی طور پر ۲۴ اکتوبر کی تاریخ مقرر کی گئی ہے۔

آزاد پارک میں جلسہ

دہلی ۱۸ ستمبر۔ ... آزاد پارک ... ۵ بجے شام کو ایک جلسہ ہوگا۔ ... مولانا احمد سعید ... صدارت کریں گے ... تقریر کریں گے۔

شام ۱۸ ستمبر۔ ... سکرٹری اعلان ... حکومت ... مطالبہ ...

استحکام حکومت

آپ کے موقر جریدہ کے ذریعہ مسلمانان ہندوستان اور ... خدمت میں ...

عزیزی اسلام علیکم۔ ... آپ کی ...

(ا۔ ب۔ مرزا)

دس خصوصیتوں والی

خوشنما حمائل شریف مترجم

یہ حمائل شریف اپنی خوبیوں اور خصوصیتوں کی وجہ سے بے مثل ہے اسمیں دس خصوصیتیں ایسی ہیں جو مجموعی اعتبار سے کسی دوسری حمائل شریف یا قرآن مجید میں نہیں پائی جاتیں۔

1 اس کی تصحیح مولانا احمد علی صاحب محدث سہارنپوری کے مشہور معروف مصحف سے کی گئی ہے۔
2 ترجمہ زیر متن حضرت مولانا شاہ اشرف علی رح معہ توضیحی عبارات
3 حدیثوں سے سورتوں اور بہت سی آیتوں کی فضیلت۔
4 تمام سورتوں، اور بہت سی آیتوں کی خاصیتیں۔
5 ہر سورۃ کے متعلق تعبیر خواب (حضرت مولانا عبدالرحمٰن صفوری)
6 فوائد القرآن (حضرت تھانوی)
7 موضح القرآن (حضرت شاہ عبدالقادر)
8 تفسیر ابن کثیر، روح المعانی، خازن، لباب النقول وغیرہ مستند و معتبر کتابوں سے بہت سی آیتوں کی شان نزول۔
9 جس آیت سے جو مسئلے نکلتے ہیں ان کی ضروری تفصیل قرآن مجید کی تلاوت کے ظاہری اور باطنی آداب کے متعلق شروع میں ایک مقدمہ بھی ہے۔
10 خط خوشنما، صاف، روشن تقطیع نہایت موزوں ۲۳×۳۱ ہدیہ غیر مجلد صرف پانچ روپے چار آنے مجلد جرمی کلکتہ کی جلد سات روپے چار آنے معجز نما حمائل شریف مولوی نور محمد والی ہدیہ غیر مجلد دس روپے (۱۰)

ملنے کا پتہ

مکتبہ برہان اردو بازار جامع مسجد دہلی

تپ دق کا کامیاب علاج

کیلسو

فینسی لیور سٹواچ نصف قیمت پر

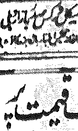

نیو ڈیزائن بہترین کوالٹی خوشنما شیپ صحیح وقت دینے والی جو ہلدار مشین گارنٹی دس سال اس گھڑی کی قیمت پچیس روپے تھی جشن آزادی کی خوشی میں بے نظیر تحفہ عوام کو صرف ۱۲ روپے ۸ آنے میں دینے کا فیصلہ کیا ہے اس موقع پر دیگر گھڑیوں کی قیمتوں میں بھی زبردست کمی کی گئی ہے۔ ... ڈاک معاف۔ ...

منیجر ہندوستان واچ ہاؤس ... دہلی

جوتش کے حساب سے تیار کی ہوئی

سات دھات کی انگوٹھیاں

ان انگوٹھیوں میں بہت سی خوبیاں ہیں مثلاً روزگار۔ بیماری۔ امتحان۔ مقدمہ میں کامیابی ... اپنی مرضی کے مطابق ہر کام منصوبہ ... تیار کی گئی ہیں ایکبار منگوا کر مزید فائدہ اٹھائیے۔

نوٹ:۔ کام نہ ہونے پر قیمت ایک سال تک واپسی کی گارنٹی۔ قیمت انگوٹھی سوا چھ روپے ...

ملنے کا پتہ

سوامی جوتشی حلقہ نمبر ۴ علیگڑھ

حیدرآباد میں کانگریسی کارکنان منظر عام پر آنے لگے

بمبئی ۱۸ ستمبر۔ ہندوستانی فوجوں کی کامیابی کے بعد حیدرآباد اسٹیٹ کانگریس کے وہ کارکن جو روپوش ہو گئے تھے پھر منظر عام پر آنے لگے ہیں ...

یہ زمانہ ہم سب خوشیاں

...

مغربی بنگال اسمبلی میں مسرت کی لہر

... حیدرآباد کے ہتھیار ڈالنے کی خوشی میں ...

روس یہودی سٹیٹ کے ذریعہ مشرق وسطیٰ پر غلبہ پانا چاہتا ہے

عرب لیجن کے کمانڈر گلب پاشا کا بیان

لندن ۱۸ ستمبر۔ شرق اردن کی عرب فوج کے کمانڈر بریگیڈیر جنرل گلب پاشا نے ... مشرق کو واپس جانے سے پیشتر ایک بیان میں بتایا کہ روس حکومت اسرائیل کی مدد کر رہا ہے تاکہ یہودی طاقت کے ذریعہ فلسطین پر قبضہ کر سکیں ... یہودی امریکہ سے مالی امداد حاصل کر کے روس سے ہتھیار خرید رہے ہیں ... اگر یہودی کامیاب ہو گئے تو روس یہودی سٹیٹ کے ذریعہ مشرق وسطیٰ پر غلبہ پانے کی اسی طرح کوشش کرے گا ... برطانیہ اور امریکہ کو اپنے مشرق وسطیٰ کے مفاد کی دیکھ بھال کرنی چاہیے اگر انجمن بین الاقوام مشرق وسطیٰ کے دو چھوٹے ممالک کے درمیان امن قائم نہیں کر سکتی تو وہ کیا کر سکتی ہے۔

حیدرآباد میں جنگ بند ہونے پر لندن میں اظہار اطمینان

لندن ۱۸ ستمبر۔ رائٹر کا سیاسی نامہ نگار رقمطراز ہے کہ یہاں پارلیمنٹری اور سیاسی حلقوں میں بالعموم اس خبر پر گہرے اطمینان کا اظہار کیا گیا کہ نظام نے اپنی فوجوں کو لڑائی بند کر دینے کا حکم دے دیا ہے برطانوی حکومت ... اپنے نمائندوں کی سرکاری رپورٹ کی منتظر ہے ... اب اس امر کا کوئی امکان نہیں ہے کہ برطانوی پارلیمنٹ کے اندر اس کے موجودہ اجلاس میں حیدرآباد کے متعلق کوئی سوال اٹھایا جائے گا۔

اقوام متحدہ میں پاکستانی وفد

میاں ممتاز دولتانہ بھی شریک کئے گئے

کراچی ۱۸ ستمبر۔ پیرس میں ۲۱ ستمبر کو اقوام متحدہ کی جنرل اسمبلی کا اجلاس ہو رہا ہے اس میں شریک ہونے والے پاکستان کے ڈیلی گیشن میں میاں ممتاز دولتانہ سابق وزیر مالیات مغربی پنجاب کو بھی شامل کر لیا ہے۔ وہ اگلے ہفتہ پیرس روانہ ہو جائیں گے۔

پاکستانی ڈیلی گیشن میں مشرقی پاکستان سے بھی ایک اور ممبر کا اضافہ کیا جائے گا۔

پنڈت نہرو کا راجندر سنگھ جی کو پیغام مبارکباد

نئی دہلی ۱۸ ستمبر۔ وزیر اعظم ہند پنڈت جواہر لال نہرو نے جنوبی کمان کے جنرل آفیسر کمانڈنگ انچیف لفٹیننٹ جنرل راجندر سنگھ جی کو ایک پیغام مبارکباد دیا ہے۔ ... میں اور حکومت ہند کی طرف سے میں آپ کو اور آپ کے ... افسروں اور فوجوں کو آپ کی شاندار کامیابی پر مبارکباد دیتا ہوں۔

روزنامہ الجمعیۃ دہلی

کی توسیع اشاعت کے لئے سعی فرمائیے

(منیجر)

انڈین یونین کے مسودہ دستور (۴) مرکز اور ریاستوں (موجودہ صوبوں) کی قانون ساز مجالس

یونین سے متعلق اہم معاملات

- ملک کا بچاؤ
- اٹمی قوت
- پاسپورٹ
- درآمد برآمد کی چنگی
- ڈاکخانہ، ریڈیو، ٹیلیفون، بنک اور بیمہ
- یونین کا سرکاری قرضہ
- کرنسی اور سکہ
- سپریم کورٹ
- غیر ممالک سے معاہدے
- اشاک ایکسچینج
- اسٹامپ اور عدالتی ٹکٹ
- آبکاری

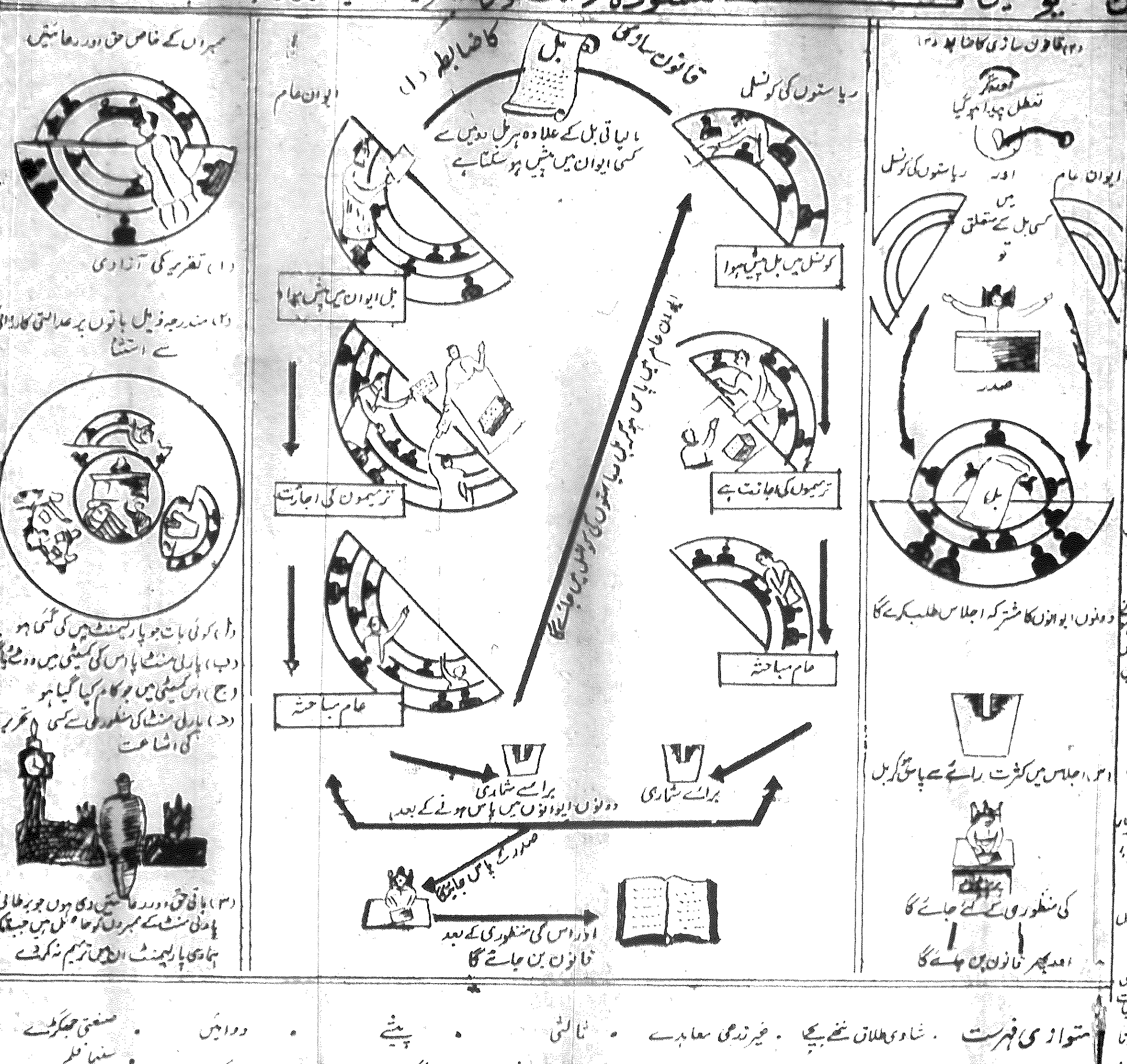

ریاستوں (صوبوں) کا دائرہ اختیارات

- امن و امان
- عدالتیں
- پولیس
- جیل خانے
- لائبریری اور عجائب گھر
- ریاستی چناؤ
- پبلک صحت اور صفائی
- پیدائش اور موت کا اندراج
- تعلیم
- سڑکیں اور پل
- آبی راستے
- آبپاشی
- پانی کی فراہمی
- زرعی تعلیم و تحقیقات
- اشیاء کا محصول
- زرعی آمدنی کا ٹیکس
- جنگلات
- صنعتی ترقی
- کھانے اور دوسری چیزوں میں ملاوٹ
- لگان اور مالگذاری
- قمار بازی اور تفریح
- اعداد و شمار جمع کرنا
- جائدادیں (ریاست کے اندر)

متوازی فہرست

- شادی طلاق ننھے بچے
- غیر زرعی معاہدے
- ثالثی
- پیشے
- دوائیں
- صنعتی جھگڑے
- ضابطہ فوجداری و دیوانی
- نابالغ کو ولی بنانا
- اخبارات کتابیں
- دیوالیہ پن کا فیصلہ
- پاگلوں کا بندوبست
- مزدوروں کی فلاح
- سنیما فلم
- معاشی اور سماجی منصوبہ بندی
- جائداد کی منتقلی
- ٹرسٹ (اوقاف)
- چھاپے خانے
- غیر عدالتی اسٹامپ کے محصول
- بجلی
- اندرونی آبی راستوں پر جہاز رانی
- اعداد و شمار

ورلڈ فیڈریشن

ملک کی صف اول کے رہنما اور جلیل القدر عالم راجہ مہندر پرتاپ عالمگیر فیڈریشن کے نظریہ کی جس تیزی سے اشاعت کر رہے ہیں وہ قابل ستائش ہے آپ کی نگرانی میں ورلڈ فیڈریشن کانگریس ۱۹۲۹ء سے کام کر رہی ہے آپ نے ہندوستان سے باہر رہ کر مختلف نقطۂ خیال کے سیاست دانوں اور فلاسفروں سے ملاقاتیں کی ہیں اور ... نے اگر راجہ صاحب کی ہمت افزائی نہیں کی تو ان کی کوششوں کو سراہا ضرور ہے ایک جگہ آپ نے عالمگیر نظام کی آواز کو اس طرح پیش کیا ہے "ہم دیکھتے ہیں ہمارے بدن کے تمام اعضاء مل کر اس کے مفاد کے لئے کام کرتے ہیں اسی طرح انسانوں کے تمام طبقوں کو چاہیئے کہ وہ انسانیت کی ترقی کے لئے کام کریں اور یہ تبھی ممکن ہے جب کہ لوگ ایک جھنڈے تلے جمع ہو کر کام کریں۔"

راجہ مہندر پرتاپ سنگھ کا یہ خیال یوں بھی بہار کی ہے کہ وہ انسانیت کی بھلائی کے لئے مذہب کو ضرور قرار دیتے ہیں ایک مرتبہ اپنے Love Centre میں راجہ صاحب نے نماز عید منعقد کرائی نماز سے فارغ ہونے کے بعد آپ نے اپنی تقریر میں کہا۔ "Religion will save the World."

اس نماز میں سب نے بلا امتیاز فرقہ و مذہب و ملت شرکت کی اور خدا کی جناب میں دعا مانگی۔ اب آپ تمام دنیا کے مذاہب کی ایک کانفرنس برندابن (یو۔پی) میں ۲۰، ۲۱ و ۲۲ مارچ کو منعقد کر رہے ہیں جس میں عالمی مساوات بھائی چارہ اور دنیا کے مصائب کے علاج پر غور و خوض ہو گا۔ عالمگیر اخوت کی اشاعت کے لئے آپ نے ایک سہ ماہی پرچہ ورلڈ فیڈریشن کے نام سے برندابن سے جاری کر رکھا ہے...

(جمہور نگار)

حکومت یوپی اور پریس

...

(طرزی بی اے)

کپاس اور پٹ سن کی پیداوار بڑھنے کے امکانات
پٹ سن کی پیداوار میں پانچ لاکھ گانٹھ کا اضافہ

نئی دہلی، ۱۸ ستمبر۔ ملک کی تقسیم کے بعد ہندوستان میں کپاس اور پٹ سن کی پیداوار بڑھ جانے کے امکانات کیسے ہیں۔ زراعتی ریسرچ کی انڈین کونسل کے نائب صدر سردار داتار سنگھ سے یہ سوال کیا گیا تو انہوں نے کہا کہ زمین کے کسی بڑے حصہ پر اناج کی بجائے کپاس اور پٹ سن کی کاشت ممکن نہیں۔ کپاس کی کیفیت تو یہ ہے کہ اچھے بیج کے ساتھ ساتھ ایسے کھیت کی ضرورت ہے جہاں مونگ پھلی اور دیگر پھلی دار فصلیں باری باری بوئی جائیں اور پٹ سن کی کیفیت یہ ہے کہ دو فصلی طریقے ایسی بنجر زمین کو کام میں لایا جائے جو اناج کے لئے فائدہ مند ہو۔

کپاس

ہندوستان کی موجودہ ۴۲ لاکھ گانٹھ کی سالانہ کھپت کے مقابلہ میں ملک میں ۴۸-۱۹۴۷ء میں ۲۶ لاکھ گانٹھوں کی پیداوار ہوئی۔ بقایا ضرورت کے سلسلہ میں عمدہ کپاس کی ۷ لاکھ گانٹھیں پہلے کی طرح مصر، سوڈان اور برٹش ایسٹ افریقہ سے آئیں اور ۹ لاکھ گانٹھیں پاکستان سے حاصل کی گئیں۔ کہا جاتا ہے کہ کپاس کی کچھ اقسام ہمیشہ ہی باہر سے منگوانی پڑیں گی کیونکہ ہندوستان میں ان کی پیداوار نہیں ہو سکتی۔ صوبجات متوسط کی حکومت کے تعاون سے ... میں مہنگی قیمتوں کی وجہ سے ہندوستان میں کپاس کے خسارے سے پانچ لاکھ گانٹھیں گھٹانا ممکن ہو جائے گا۔

چھوٹے ریشہ کی کپاس کے سلسلہ میں ہندوستان اپنی ضرورت تو خود پوری کر سکتا ہے لیکن درمیانی اور لمبے ریشہ کی کپاس کی اقسام کے لئے یہ دوسرے ملکوں کا محتاج ہے ... کاٹن کمیٹی ملک میں کپاس کی کمی کو دور کرنے کے لئے ممکن اقدام کر رہی ہے ... ۳۲-۱۹۳۳ء کے دوران میں ... ۲۴ فیصدی ہو گیا۔ لیکن اس علاقہ کے ... سندھ میں تھا۔

پٹ سن

ہندوستان کی ... لاکھ گانٹھوں کی سالانہ کھپت کے مقابلہ میں ... لاکھ گانٹھ پٹ سن کی پیداوار ... آسام اور اڑیسہ ... پاکستان ...

جمعیۃ علماء کی ممبرسازی
ضلع ۳ سے رسیدات حاصل کیجئے

جمعیۃ علماء صوبہ دہلی کے اعلان کے مطابق جمعیۃ علماء کے ضلع نمبر ۳ کی ممبرسازی شروع ہو گئی ہے۔ ضلع ۳ ... سے شروع ہو کر ... پر ختم ہوتا ہے۔ ... باقاعدہ تنظیم اور ممبرسازی کے لئے جلسوں کا پروگرام بنانے کی خاطر ضلع کی مجلس منتظمہ کا جلسہ بہت جلد ہوگا۔ جو حضرات فوراً کام شروع کرنا چاہیں وہ ضلع ۳ کے دفتر واقع بازار ... سے رسیدات حاصل کر سکتے ہیں۔ فی الحال دفتر سے رسیدات حاصل کرنے کا وقت صبح ۸ بجے سے ۱۰ بجے تک ہے۔

(محمد یاسین سکریٹری جمعیۃ علماء ضلع ۳)

نظام نے مصیبت خود بلائی ہے
اخبار مارننگ نیوز کا تبصرہ

کلکتہ ۱۸ ستمبر (ڈاک) حیدرآباد میں ہندوستانی فوجوں کے داخلہ پر کلکتہ کے مشہور مسلم لیگی انگریزی روزنامہ "مارننگ نیوز" نے لکھا۔ حکومت ہند کے معقول مطالبہ کو بار بار رد کر کے نظام نے یہ مصیبت خود بلائی ہے۔ لائق علی اور قاسم رضوی متعصب گروہ کی قیادت کر رہے ہیں جسے اپنے مفاد اور لوگوں کے مفاد کا بھی خیال نہیں رہا ہے۔ بیسویں صدی کے لوگوں کی ایسے لوگوں کی کوئی ہمدردی نہیں ہو سکتی جو اس جمہوریت اور ترقی کے زمانہ میں ازمنہ وسطی کی راہ پر چل رہے ہیں۔

حیدرآباد میں داخل ہونے والی فوجیں ہمارے قوم کے ہر عنصر کی دعائیں ساتھ لے گئی ہیں۔ ...

گاندھی جینتی کا پروگرام

...

ہو گی جس میں گاندھی جینتی کے پروگرام کو کامیاب بنانے کی تدابیر پر خاص طور سے غور کیا جائے گا۔ اس میٹنگ میں صوبہ کانگریس کمیٹی دہلی کے بھی ممبر ... اور حضرات تشریف لا کر اپنے خیالات کا اظہار کریں گے۔

الجمعیۃ بکڈپو کی قابل قدر کتابیں

جمعیۃ علماء کیا ہے؟ (حصہ اول) جمعیۃ علماء کے اغراض و مقاصد اور اس کی خدمات قیمت ۶ آنے

جمعیۃ علماء کیا ہے؟ (حصہ دوم) جمعیۃ علماء ہند کی تیس سالہ تجاویز کا مجموعہ قیمت دو روپے

اسلامی پرچم جمعیۃ علماء ہند کے ... کی روشنی میں تبصرہ قیمت ...

نور الاصباح یعنی نور الایضاح اردو ترجمہ اور شرح ... عربی کے ابتدائی طلباء کے لئے بہت مفید ... فقہی مسائل کا بہت بڑا ذخیرہ ...

تاریخ اسلام حضرت مولانا سید محمد میاں صاحب ناظم جمعیۃ علماء ہند کی مشہور تصنیف ہے ... قیمت حصہ اول ... حصہ دوم ...

ہمارے پیغمبر حضرت مولانا سید محمد میاں صاحب کی تالیف ہے ...

قصص القرآن حضرت مولانا حفظ الرحمن صاحب ناظم جمعیۃ علماء ہند کی تصنیف ہے، یہ کتاب انبیاء علیہم السلام کی سوانح حیات کے ساتھ ساتھ قرآن مجید کے بہت بڑے حصہ کی مستند تفسیر بھی ہے اس کتاب میں عبرت اور نصیحتوں کا ایک بہت بڑا ذخیرہ جمع کر دیا گیا ہے اس کے چار حصے ہیں قیمت حصہ اول ... حصہ دوم ... حصہ سوم مجلد ... حصہ چہارم مجلد ...

نبی عربی (صلی اللہ علیہ وسلم) یہ تاریخ ملت کا پہلا حصہ ہے جس میں آنحضور کے تمام حالات زندگی کو اختصار اور جامعیت کے ساتھ بیان کیا گیا ہے قیمت ایک روپیہ بارہ آنہ

خلافت راشدہ یہ تاریخ ملت کا دوسرا حصہ ہے جس میں خلفائے راشدین کے تمام حالات و واقعات مستند تاریخوں سے یکجا جمع کر دیئے گئے ہیں قیمت مجلد ...

خلافت بنی امیہ یہ تاریخ ملت کا تیسرا حصہ ہے جس میں بنی امیہ کے تمام حالات و واقعات مستند تاریخوں سے جمع کئے گئے ہیں۔ زبان نہایت سادہ اور سہل ہے ...

ملنے کا پتہ
منیجر الجمعیۃ بک ڈپو گلی قاسم جان دہلی

برص اور کوڑھ کا مکمل علاج
درویشی رجسٹرڈ — ایک کامل درویش کا مجرب نسخہ ہے برص کوڑھ سنبہری کا جادو اثر علاج ہے سالہا سال کے پرانے مریض اس سے اب تک سینکڑوں کی تعداد میں صحت یاب ہو چکے ہیں اسکا اثر اکیس روز میں قطعی طور پر ظاہر ہوتا ہے چار سے چھ ماہ میں مکمل صحت ہو جاتی ہے دریافت طلب امور کے لئے ٹکٹ آنا ضروری ہے
ڈاکٹر قاری عزیز الرحمن درویشی فارمیسی ۲۳ بولائی دت اسٹریٹ لاہور

سیاسی بصیرت حاصل کرنے کیلئے
اردو کا ... سیاسی رسالہ
نئی زندگی
ایڈیٹر سہیل ... الرحمن
قیمت سالانہ
... روپے — فی پرچہ آٹھ آنے
نمونہ کیلئے ... کے ٹکٹ
منیجر رسالہ نئی زندگی الہ آباد
وہ رسالہ جس کی قوم کو ضرورت ہے

روزنامہ الجمعیۃ
میں اشتہار دے کر اپنی تجارت کو فروغ دیجئے

وزیر اعظم کے ہاں مبارکبادی کے پیغامات کی بھرمار

حیدرآباد میں جنگ بند ہونے سے ملک کے طول و عرض میں مسرت کی لہر

ہیں۔ کیونکہ عام طور پر یہ خیال پایا جاتا ہے کہ میر عثمان علی کے نظام حکومت میں ... برداشت نہیں کیا جاتا ... ایک شخص کو تو یہ کہتے سنا گیا کہ نظام نے اپنے ... کام سے کر اپنے تخت اور تاج کو بچا لیا۔ سول اور فوجی افسروں اور مختلف ایجنٹوں نے وزیر اعظم پنڈت نہرو اور جنوبی کمان کے جنرل آفیسر کمانڈنگ ان چیف لفٹننٹ جنرل راجندر سنگھ کو مبارکبادی کے پیغامات بھیجے۔ ایک شخص نے ... اپنی خوشی کا ان الفاظ میں اظہار کیا کہ رضاکاروں کی گڑبڑ سے ریل کا سفر ناممکن ہو گیا تھا۔ اس سے نجات ملی

رام پور

شہر میں اس خبر پر اظہار مسرت کیا گیا کہ نظام حیدرآباد نے اپنی فوجوں کو لڑائی بند کرنے کے احکامات جاری کر دیئے ہیں اور حکومت ہند سے صلح کی درخواست کی ہے۔ ہز ہائینس نواب سر رضا علی خاں نے اپنی خوشی کا اظہار ان الفاظ میں کیا۔ صبح کا بھولا اگر شام کو واپس آ جائے تو اسے بھولا ہوا نہ سمجھو۔

اخبارات کا تبصرہ

آج صبح بمبئی کے اخبارات نے کل شام کی حیدرآباد میں جنگ بند ہونے کی خبر کو صفحہ اول پر جلی موٹی سرخیوں اور نمایاں طور پر شائع کیا۔ سب اخبارات کے افتتاحی مقالے جنرل راجندر سنگھ جی کی زیر کمان ہندوستانی مسلح افواج کی تعریف میں لکھے ہوئے ہیں۔ فری پریس جرنل اور نیشنل اسٹینڈرڈ نے نظام کو معزول کرنے کا مطالبہ کیا ہے۔

ٹائمز آف انڈیا نے حیدرآباد میں کامیابی پر تبصرہ کرتے ہوئے اپنے افتتاحیہ کے اندر لکھا ہے حکومت ہند کو چاہیئے کہ وہ حیدرآباد کے اہم مسائل کو اتنی خاموشی اور نرمی کے ساتھ حل کرے جتنا کہ نئی صورت حالات کو موثر طور پر قائم کرنے کے لئے ضروری ہے۔

ان اطلاعات کا جو غیر ملکی نامہ نگاروں نے باہر بھیجیں ان سے ایسا معلوم ہوتا ہے کہ سید قاسم رضوی کچھ عرصہ بے یقینیاں گھماتے رہے ہیں کہ مسٹر جناح کی طرح میر ابھی کوئی جانشین نہیں ہے۔

بمبئی کرانیکل کے خیال میں نظام کو میر انداز فرقہ پرستوں کے خلاف ایک اور مہم ... مزید لکھا ہے کہ اپنے تین نئے مشیروں ... سے حیدرآباد ترقی کے راستہ پر گامزن ہو ...

کلکتہ

یہاں کے انگریزی روزنامہ امرت بازار پتریکا نے ہندوستان کے مشن کی کامیابی پر تبصرہ کیا ہے اخبار مذکور نے لکھا ہے کہ بالآخر دور وسطی کی دو صد سالا ...

برلن میں ناکہ بندی کو اور زیادہ سخت کر دیا جائیگا

مغربی علاقوں میں پھلوں اور سبزیوں کی فروخت بھی ممنوع ہو جائیگی

برلن ۱۸ ستمبر۔ برلن کے کیمونسٹ حلقوں نے بتایا کہ روسی معاشی ناکہ بندی کو اور زیادہ سخت کر دیا جائے گا۔ پھل اور سبزیاں جو روسی علاقہ میں شامل نہیں ہیں روسی علاقہ سے مغربی علاقوں میں ان کی آمد بھی بند کر دی جائے گی۔

اب تک روس کے علاقوں کے کسان کو فصل پھل اور سبزیاں کھلے بازار میں فروخت کرنے کا حق تھا اور ان کی اچھی خاصی تعداد مغربی علاقوں میں پہنچ جاتی تھی۔ ان ذرائع سے معلوم ہوا ہے کہ تازہ غذا کی فراہمی روک دینے سے روسیوں کو امید ہے کہ مغربی برلن کے رہنے والوں کو معلوم ہو جائے گا کہ ہوائی جہازوں سے جو سامان لایا جا رہا ہے وہ بہت کم ہے۔

برلن کی اتحادی پارلیمنٹ نے آج شب کو ایک قرارداد منظور کی جس میں برلن کے اتحاد کے نئے زور دیا گیا۔

کرنل ہولے برلن کے امریکن کمانڈنٹ نے آج میجر جنرل کوٹی کوف روسی کمانڈنٹ کو بتایا کہ گرفتار کئے ... روسیوں کی پابندی کا اثر بھی عوام کو پہلی ... نے کہا کہ ... اور روسی ناکہ بندی ختم کرنے ... کوئلہ اور خوراک کی گاڑیاں واپس کر دیں گے ... کے جواب میں ... اس سامان کی واپسی کا مطالبہ کیا گیا تھا۔

حق بہ حق دار رسید

مولانا بشیر احمد بلا مقابلہ کامیاب

میرٹھ ۱۸ ستمبر۔ یوپی کونسل کی نشست جو ... کو نواب اسلم احمد (مسلم لیگ) کی مدت ممبری ختم ہونے کے بعد خالی ہوئی تھی کانگریس کے قبضہ میں آ گئی ہے۔ بعد کے روز نواب اسلم احمد نے آزاد امیدوار کی حیثیت سے اور مولانا بشیر احمد ممبر مجلس عاملہ جمعیۃ علماء ہند نے کانگریس کے ٹکٹ پر اپنے کاغذات نامزدگی داخل کئے۔ چونکہ نواب اسلم احمد صاحب نے اپنا نام واپس لے لیا۔ اس لئے بلا مقابلہ مولانا بشیر احمد صاحب کی کامیابی کا اعلان کر دیا جائے گا۔

عام نشست کے لئے بھی حال ہی میں انتخاب ہوا تھا اور مسٹر ... نامزد کیٹ (کانگریس) جو پہلے بھی ممبر تھے دوبارہ منتخب کئے گئے۔

نئے برمی سفیر

نئی دہلی ۱۸ ستمبر۔ ... برائے ہند نے پرسوں برمی سفارت خانے کا چارج لے لیا۔ برمی سفیر ... واپس رنگون گئے ہیں۔ جہاں انہیں نئی کابینہ میں وزیر خارجہ بنایا جائے گا۔

ہند اور پاکستان میں امن کیلئے مسٹر منڈل کی اپیل

کراچی ۱۸ ستمبر۔ ... مسٹر جے این منڈل جو پاکستان کے وزیر قانون ہیں آج انہوں نے حیدرآباد کے مسئلہ پر اپنا اظہار خیال کرتے ہوئے کہا یہ وقت ایسا نہیں ہے کہ دو نو آزاد ہمسایہ مملکتیں پاکستان اور ہندوستان ایسے جذبات پیدا کریں جو انسانیت کو مصیبت میں پھنسانے والی ہوں۔ آپ نے کہا۔ ہر حالت میں فرقہ وارانہ امن و آشتی کو دونوں مملکتوں میں قائم رکھنا چاہیئے۔

یوپی اسمبلی کا اجلاس

لکھنؤ ۱۸ ستمبر۔ یوپی اسمبلی کا اجلاس آئندہ ۱۸ اکتوبر سے شروع ہو رہا ہے۔

یروشلم ۱۸ ستمبر۔ یروشلم ڈسٹرکٹ کورٹ کے ان تین ججوں میں سے جو دو انگریزوں پر جاسوسی کے الزام میں مقدمہ کی سماعت کر رہے ہیں ایک جج صبح کے اجلاس کے وقت مر گیا۔ اس جج کی عمر ۴۶ سال تھی اور اس کا نام ڈاکٹر گا ڈاسٹلز تھا۔

سابق وزیر اعظم کشمیر کا مقدمہ

عدالت کے اختیارات کے متعلق فیصلے

سری نگر ۱۸ ستمبر۔ دو روز تک فریقین کے بیانات سننے کے بعد اسپیشل مجسٹریٹ میرانند رینا نے یہ رولنگ دیا ہے کہ انہیں کشمیر کے سابق وزیر اعظم پنڈت رام چندر کاک کے خلاف مقدمات سننے کا حق حاصل ہے۔

صفائی کے وکیل نے یہ اعتراض اٹھایا تھا کہ ہز ہائینس کی منظوری کے بغیر سابق وزیر اعظم کے خلاف مقدمہ نہیں چلایا جا سکتا کیونکہ انہیں غلط طور پر عدالت کے سامنے پیش کیا ہے۔

آمرانہ حکومت کا خاتمہ ہو گیا۔ اب حیدرآباد کے عوام اپنی تاریخ کے ایک نئے باب میں داخل ہو رہے ہیں۔

ایک اور اخبار ہندوستان اسٹینڈرڈ نے لکھا ہے کہ اب بالادستی کا خاتمہ ہو گیا ہے اور آزادی کی منزل آ گئی ہے۔ اس کا سہرا ہندوستانی فوج کے سر ہے۔

مارننگ نیوز نے پہلے صفحہ پر موٹے موٹے الفاظ میں حیدرآباد کی خبر کو شائع کیا ہے اور حکومت ہند کی فوجوں کی شاندار کامیابی پر اظہار مسرت کیا ہے۔

لاہور کی اقلیتوں کے متعلق افواہوں کی تردید!

لاہور ۱۸ ستمبر۔ مسافروں کے بیان کردہ ان خبروں میں کوئی صداقت نہیں ہے کہ جب سے ہندوستان نے حیدرآباد کے اندر اپنا پولیس ایکشن شروع کیا ہے لاہور میں اقلیتوں کی پوزیشن خراب ہو گئی ہے یہ کہانیاں بھی صحیح نہیں ہیں کہ شہر کے اندر واقعات ہوئے ہیں اور جن علاقوں میں ہندوؤں کی دوکانیں ہیں وہاں ... پولیس کا پہرہ بٹھا دیا گیا ہے۔ (اسٹیٹسمین)

فلسطین کے لئے عرب حکومت

بیروت ۱۸ ستمبر۔ عرب ہائی کمیٹی کے ایک پیغام کے مطابق آئندہ ۴۸ گھنٹوں کے اندر اندر فلسطین میں عربوں کی حکومت قائم کر دی جائے گی۔ اس حکومت کا صدر مقام غالباً نابلس یا غازہ میں ہوگا۔

اقوام متحدہ کے ثالث کاؤنٹ برناڈوٹ قتل کر دیئے گئے

فلسطین میں دہشت پسند یہودی گروہ کی سرگرمیاں

کل شب فلسطین میں ... اقوام متحدہ کے ثالث کاؤنٹ برناڈوٹ کو گولی مار کر ہلاک کر دیا گیا ... بیت المقدس ... کاؤنٹ ... یہودیوں کی ... جماعت "اسٹرن گینگ" سے تعلق رکھتے ہیں۔ ایک آدمی نے کاؤنٹ برناڈوٹ ... فائر کیا۔ اس موقعہ پر اتحادی اقوام کا ایک افسر کرنل سیروٹ بھی ہلاک ہوا۔

جنرل الادروس کو الٹی میٹم سے وزارت دفاع کا کمیونک

دہلی ۱۸ ستمبر۔ کل نو بجے شب وزارت دفاع سے ایک کمیونک شائع ہوا اس کا مضمون یہ ہے "آج ڈیڑھ بجے دوپہر کو لفٹننٹ جنرل راجندر سنگھ جی جنرل آفیسر کمانڈنگ انچیف جنوبی کمانڈ نے حیدرآبادی فوجوں کے کمانڈر جنرل ال ادروس کو ایک الٹی میٹم دیا جس میں مزاحمت جاری رکھنے کے نتیجہ ہونے کا ذکر کیا گیا۔ اس الٹی میٹم میں کہا گیا تھا کہ آپ کی فوجوں کی مزید مزاحمت کا نتیجہ خونخوار جانی نقصان کے سوا اور کچھ نہ ہوگا۔ نظام نے لڑائی بند کرنے کا حکم دیدیا ہے اور فوج اس حکم پر عملدرآمد کر رہی ہے لیکن رسل و رسائل کی خرابی کی وجہ سے اب تک حیدرآباد کے کمانڈر انچیف کی طرف سے سرکاری اطلاع موصول نہیں ہوئی۔ آج شب ہماری فوجیں سکندرآباد کی طرف بڑھ رہی ہیں۔"

یروشلم کی حالت غیر اطمینان بخش

... شب یروشلم ... کاؤنٹ برناڈوٹ کی ہلاکت سے قبل گزشتہ شب یروشلم کی ... حالات کو غیر اطمینان بخش بتایا ... فریقین کی ... جنگ بندی کی جو خلاف ورزیاں ہو رہی ہیں ان کا سبب مجھے معلوم نہیں۔

دو لاکھ آدمی بے خانماں ہوگئے بائیس ہزار مکانات گرگئے

ضلع الہ آباد میں گنگا جمنی سیلاب کی تباہ کاریاں

الہ آباد ۱۸ ستمبر۔ الہ آباد ضلع میں گنگا و جمنا کے حالیہ سیلاب کی تباہ کاریوں کا جو اندازہ لگایا گیا ہے اس کے مطابق ۸۵ گاؤں بالکل غرقاب ہو گئے ہیں اور ۱۱۰ کو جزوی طور پر نقصان پہنچا۔ دیہات میں تقریباً بیس ہزار کچے مکانات اور شہر الہ آباد میں ۲ ہزار مکانات زمین پر آ گرے۔

سیلاب زدہ علاقوں سے ایک لاکھ پچیس ہزار آدمیوں کو نکال کر محفوظ مقامات پر پہنچایا گیا۔ ان میں سے ... ۸۵ دیہات کے ہیں جو بالکل غرق ہو گئے ہیں۔ جانی نقصان ہونے کی کوئی اطلاع نہیں ملی ہے۔ شہر میں تقریباً ایک ... اور دیہاتی علاقوں میں تقریباً ... امدادی مرکز قائم کئے گئے ہیں۔ سیلاب زدہ علاقوں میں ... قرار دیدیا گیا ہے۔

جنگ بند کرنے کا حکم

(۱۰ نمبر اول کالم ملاحظہ کیجئے)

اب تک یہ اظہار نہیں ہوا۔ اس بات کی کوئی علامت نہیں کہ حکومت ہند نظام کی تجاویز کو یا فیصلہ کو پورے طور پر قبول کر لیگی۔ اس وقت نظام کی ان تجاویز پر ہر پہلو سے غور کیا جا رہا ہے۔

ہندی کابینہ کا ایک ہنگامی جلسہ جمعہ کی شام کو منعقد ہوا۔ خیال کیا جاتا ہے کہ اس میں حیدرآباد کی تازہ ترین صورت حالات پر ...

غور کیا گیا۔ اس بات پر اتفاق رائے تھا کہ نظام کی تجاویز پر ہر پہلو سے غور کیا جائے۔

جنگ بند کرنے کی تجویز

کہا جاتا ہے کہ جنرل آفیسر کمانڈنگ جنوبی کمانڈ نے نظام سے ہتھیار ڈالنے کا جو مطالبہ کیا تھا اور نظام نے جنگ بند کرنے کی جو تجویز پیش کی ہے وہ "ایک دوسرے سے مختلف ہیں" کو پورا نہیں کرتا۔

معلوم ہوا ہے کہ جمعہ کے روز صبح یا جمعرات کے دن شام کو حیدرآباد کی ریاستی فوجوں کے کمانڈر میجر جنرل الادروس نے بعض رضاکاروں کو ایک ریڈیو کے ذریعہ پیغام بھیجا کہ وہ اپنی وردیاں اتار دیں۔ اس کا مطلب یہ بھی ہو سکتا ہے کہ وہ پوشیدہ ہو جائیں اور اس طرح حکومت ہند کے پولیس کارروائی کے مقصد کو ناکام بنا دیں۔ اس بات کی امید نہیں ہے کہ حکومت ہند اس امر کو پسند کرے۔

اتحادی اقوام کی مجلس تحفظ کی کارروائی کی بابت اس بات کو دلچسپی کے ساتھ دیکھا جا رہا ہے کہ نظام نے اپنے نمائندے سے درخواست کی ہے کہ وہ مقدمہ کی پیروی نہ کریں۔ کہا جاتا ہے کہ یہ امر بعض ایسی پارٹیوں کے لئے بڑی مایوسی کا باعث ہوگا جنہوں نے حیدرآباد کے مسئلہ پر سخت تشویش کا اظہار کیا تھا۔

(اس خبر سے متعلقہ نشری بیانات صفحہ ۳ پر ملاحظہ کیجئے)

شاہ جارج اور وزیر اعظم برطانیہ کے نام نظام کے خطوط

حملہ روکنے کے لئے فوری کارروائی کی درخواست کی گئی تھی

کراچی ۱۸ ستمبر۔ نظام حیدرآباد نے پیر کے دن جب کہ ہندوستانی فوجیں حیدرآباد میں داخل ہوئیں شاہ جارج کے نام ایک مکتوب ارسال کیا تھا جس میں کہا گیا تھا کہ "ہوائی جہاز آج صبح سے متعدد مقامات پر بمباری کر رہے ہیں"۔

تار میں کہا گیا ہے "مجھے انتہائی افسوس کے ساتھ یور میجسٹی کو اطلاع دینی پڑ رہی ہے کہ ہند یونین کی فوجوں نے حیدرآباد میں چاروں طرف سے پیش قدمی شروع کر دی ہے۔ اور ان کے ہوائی جہاز صبح سے متعدد مقامات پر بمباری کر رہے ہیں"

وزیر اعظم کے نام

میں نے ایک تار آپ کے وزیر اعظم کے نام بھی ارسال کیا ہے ...

دہلی نرخ

غلہ مارکیٹ

چنا	۱۴/۴	اڑد	۱۹/- - ۲۰/-
دال چنا	۱۶/- - ۱۸/-	مونگ	۱۹/- - ۲۲/-
مسور	۱۵/۸	نہلہ دکنی	۱۴/۸
مٹر	۱۵/- - ۱۷/-	نہلہ پاکستان	۱۶/۸
نمک کھیوڑہ	۵/۴	گھی درجہ اول	۴۴/-
کھل سرسوں	۹/۴		

بازار صرافہ

چاندی ۹۹۹	۱۶۲/-	سونا پاسہ	۱۱۵/۸
۹۹۶	۱۶۲/-	وعدہ	۱۱۵/۴
تیزابی	۱۶۷/-	روا	۱۱۴/۸
وعدہ	۱۶۱/۴	گنی	۸۶/۸
گدی	۱۶۲/-	سکہ	۱۵۶/-

ہاپوڑ منڈی

انت چودس کی تعطیل کے باعث بازار بند رہا۔

بازار صرافہ بمبئی

کھلا بازار چاندی حاضر	۱۶۸/-	چاندی وعدہ	۱۶۲/۵
سونا حاضر	۱۱۶/-	سونا وعدہ کا کاروبار نہیں ہوا	
ساورن	۹۹/۳		

رجسٹرڈ ڈی ۹۷ نمبر — قائم شدہ ۱۹۲۵ء

روزنامہ الجمعیۃ

جمعیۃ علماء ہند کا واحد ترجمان

ایڈیٹر محمد عثمان فارقلیط

قیمت سالانہ: چالیس روپے، ششماہی بیس روپے، سہ ماہی گیارہ روپے۔ ممالک غیر سے سالانہ پچاس روپے، ششماہی پچیس روپے

تار کا پتہ: الجمعیۃ دہلی — فون نمبر ۵۸۵۵

قیمت فی پرچہ دو آنے | جلد ۳۰ | دہلی یوم سہ شنبہ ۱۶ ذی قعدہ سنہ ۱۳۶۷ ہجری مطابق ۲۲ ستمبر سنہ ۱۹ء | نمبر ۲۰۴ | بذریعہ ہوائی جہاز ڈھائی آنہ

روغن اکسیر دماغ

وکیلوں، ججوں، پروفیسروں، ایڈیٹروں، مصروف طالب علموں کے لئے بے نظیر تحفہ۔ جو دماغی محنت کرتے ہیں ... دماغ کی تمام کمزوریوں کو دور کرتا ہے۔ ...

ہلال فارمیسی دیوبند ضلع سہارنپور (یوپی)

ریاست حیدرآباد میں نظم و نسق کے تمام انتظامات مکمل ہو گئے

رضاکاروں کے خلاف ابھی مہم جاری رہیگی

بہت سے رضاکاروں نے اپنے ہتھیار کمیونسٹوں کو دیدیئے

سکندرآباد ۲۰ ستمبر۔ اب جبکہ ہندیونین کی فوجیں اپنی بارکوں میں پہونچ گئی ہیں اور رضاکاروں کے سردار اعلیٰ سید قاسم رضوی گرفتار کرلئے گئے ہیں۔ ریاست کے اندر نظم و نسق کے قیام کا مسئلہ زیربحث ہے ایک چیف ایڈمنسٹریٹر، ایڈیشنل چیف ایڈمنسٹریٹر اور سول کلکٹروں کی امداد سے عارضی طور پر حیدرآباد کے نظم و نسق کو چلائیں گے۔ یہ تمام تقرریاں حکومت ہند کرے گی مسٹر ڈی ایس باگلے چیف ایڈمنسٹریٹر اور مسٹر ڈی آر پردھان جو حکومت بمبئی کے ایک افسر ہیں ایڈیشنل چیف ایڈمنسٹریٹر مقرر کئے گئے ہیں۔

رضاکاروں کے خلاف مہم

یہاں اس امر پر روشنی ڈالی گئی ہے کہ گمشدہ چند رضاکار رضاکاروں کے خلاف مہم جاری ہے ... کی اور ان کا صفایا کیا جائیگا۔ کیونکہ تقریباً ۲ ہزار رضاکاروں کے علاوہ جو ہلاک یا مجروح یا گرفتار ہوئے ہیں رضاکاروں کی چند ٹولیاں ابھی تک سرگرم ہیں۔ یہ ہیں کمیونسٹوں کی قسم کی افواہیں سرگرم ہیں کہ تین اضلاع، نلگنڈہ اور ورنگل میں کمیونسٹوں کا دورہ ہے رضاکاروں نے وہاں پہنچ کر اپنے ہتھیار کمیونسٹوں کے حوالے کردیئے ہیں۔

مدراس ۲۰ ستمبر۔ مسٹر ڈی جی جو ... پوسٹ ماسٹر جنرل کے عہدہ ... صاحب رامچند ... سے ریٹائر ہو کر ... چارج لے لیا ہے۔

جہاں تک پولیس انتظام کا تعلق ہے معلوم ہوا ہے کہ حکومت ہند نے ... جنرل پولیس مقرر کیا ... اسپکٹر جنرل پولیس ... کا عہدہ ... سپرنٹنڈنٹ ہوگئے ... جنرل میڈیکل سروس مقرر کیا گیا ہے ... سے ایک ماہر انجینئر کی خدمات حاصل کی گئی ہیں۔

کانگریسیوں کی رہائی

... اعلان کیا ہے کہ حیدرآباد اسٹیٹ کے تمام کانگریسی لیڈروں کو رہا کردیا گیا ہے اور عنقریب ان کی ایک کانفرنس بلائی جائے گی جس میں مستقبل کے متعلق کوئی فیصلہ کیا جائے گا حیدرآباد کے مستقبل کا فیصلہ حیدرآباد کے لوگوں کی آزادانہ رائے شماری سے ہوگا۔

نواب معین یار جنگ جو شہزادہ برار کے گھر کی دیکھ بھال کرتے تھے گرفتار ہو گئے ہیں۔ انھیں نے شہزادہ برار کی طرف سے تقریر کرتے ہوئے ناجائز ... ریاست کے اندر نئے تقررات کا آغاز ہوا ہے وہ عوام کی خوش اعتقادی کا ایک امتحان ہے۔ مدت سے اس کی خواہش تھی۔ لیکن بدقسمتی سے ان کے اجراء میں دیر لگ گئی۔ امید ہے کہ بنیاد پر حیدرآباد اور ہندوستان کے درمیان صلح و آشتی کی راہ ہموار ہو سکے گا۔

نوجی ... نظم و نسق نے اختیارات اپنے ہاتھ میں لینے کے بعد چار ... امن و انتظام کے کام کو سنبھال لیا ہے ریاست کے ہر شعبہ کی توجہ اس طرف لگی ہوئی ہے۔ اس اہم کام میں امداد دینے کے لئے حیدرآباد کی فوجیں ہندوستانی فوجوں کی مدد کررہی ہیں۔ حیدرآباد کے سول حکام کی بھی اس سلسلہ میں امداد حاصل کی جائے گی۔

حیدرآباد میں ہندوستانی منتظمین کو اہم مسائل کا سامنا

پولس، فوج اور مال کے محکمات میں اہم تبدیلیاں

نئی دہلی ۲۰ ستمبر۔ حکومت ہند کی طرف سے حیدرآباد میں امن و امان قائم کرنے کے لئے جن منتظمین کو بھیجا جا رہا ہے۔ ان کے سامنے بعض نہایت اہم اور پیچیدہ مسائل ہیں۔ حیدرآباد میں ۱۶ اضلاع، ۱۰۵ تعلقے اور ۲۲۵۸۰ گاؤں ہیں۔ ریاست کا رقبہ ۸۲۶۹۸ مربع میل ہے جس میں سے ... ہزار مربع میل کا علاقہ نظام کی ذاتی جائداد ہے۔ جس کی آمدنی ... کروڑ روپیہ ہے۔ اس کے علاوہ نظام ریاستی آمدنی میں سے ۵۰ لاکھ روپیہ سالانہ وصول کرتے ہیں۔ ریاست کی سرکاری زبان اردو ہے۔ ریلوے بجلی کے محکمات کے علاوہ تمام سرکاری کاروبار اردو میں ہی ہوتا ہے۔ پٹواری گاؤں کا ریکارڈ مقامی زبانوں میں رکھتے ہیں۔ ریاست کے ۸ ضلعوں میں تیلگو، پانچ ضلعوں میں مرہٹی اور تین ضلعوں میں کرناٹکی زبان بولی جاتی ہے۔ سوائے ابتدائی جماعتوں کے ذریعہ تعلیم اردو ہے۔

سرکاری اندازوں کے مطابق شہری ملازمتوں میں ... فی صدی اور پولس اور فوجی ملازمتوں میں ۹۵ فی صدی مسلمان ہیں۔ گذشتہ چند ماہ میں مدراس، سی پی اور بہار سے ۵ لاکھ مہاجرین حیدرآباد پہنچ گئے ہیں۔ گذشتہ دس سال میں ۱۵ ہزار عرب قبائلی ... کو چاؤش کہتے ہیں اور ... ہزار عرب پٹھان اور دیگر حیدرآباد پہنچ چکے ہیں۔ ... فوج اور مال کے محکمات میں اہم تبدیلیاں کی جائینگی ریاست سے در آمد و برآمد میں خاصی ہوتی ہے اور گذشتہ پانچ سال میں ۳۰ کروڑ روپیہ کی درآمد و برآمد ہوئی۔

حیدرآباد کا غذائی مسئلہ بھی اہم ہے۔ جہاں چاول اور گیہوں کی کمی ہے۔ لیکن تیل کے بیج اور دالوں کی بچت ہے۔ دریائے گوداوری اور کرشنا کے میدانی علاقے نہایت زرخیز ہیں۔ انڈین یونین کے مقابلہ میں ریاست حیدرآباد کے علاقے کم آبادی کے علاقے ہیں اور ان کم آباد علاقوں میں ... صوبوں کے لوگوں کو آباد کیا جا سکتا ہے۔

انڈونیشیا میں گوریلا جنگ کا امکان

بٹاویہ ۲۰ ستمبر۔ بٹاویہ میں یقین کیا جا رہا ہے کہ کمیونسٹ جمہوری حکومت کے خلاف گوریلا جنگ شروع کرنے کی تیاریاں کررہے ہیں۔ ایک ریڈیو اسٹیشن جو کمیونسٹوں کے کنٹرول میں ہے ... کو کاروائی پر عمل کرنے کی ترغیب دے رہا ہے۔ اس ریڈیو نے رات کے کرفیو کا اعلان کیا اور مزدوروں سے اپیل کی گئی ہے کہ وہ ... کا ہاتھ بٹائیں۔ لوٹ مار کرنے والوں کو بھی تنبیہ کی گئی ہے۔

نظام کو تخت سے نہیں اتارا جائے گا

نئی دہلی ۲۰ ستمبر۔ نئی دہلی میں یہ خیال عام ہے کہ سوشلسٹ پارٹی کا یہ مطالبہ کہ نظام کو تخت سے اتار دیا جائے حکومت ہند کے حلقوں میں پسندیدگی کی نظر سے نہیں دیکھا جا رہا ہے لیکن یہ خیال کیا جا رہا ہے کہ نظام کو ہند یونین میں ... ہوگا اور ان کی حیثیت دوسرے ہندی نوابوں اور راجاؤں کی سی ہوگی وہ اپنی ریاست کے صرف آئینی حکمراں رہیں گے اگرچہ ان کے ذاتی خزانہ کو تصرف میں نہیں لایا جائے گا۔ لیکن ریاستی خزانہ سے ان کو ایک مقررہ رقم سے زائد رقم لینے کا حق حاصل نہ ہوگا۔

مصری کابینہ کا اجلاس

قاہرہ ۲۰ ستمبر۔ مصر کے وزیر اعظم نقراشی پاشا نے آج مصری کابینہ کا اجلاس طلب کیا جس میں تمام صورت حالات پر غور و خوض کیا گیا۔ یہ بھی اطلاع ملی ہے کہ عرب لیگ کا خصوصی اجلاس طلب کیا جائیگا۔

ریلوں کی ٹکر سے ۹ اشخاص کی ہلاکت

... ۱۹ ستمبر۔ ... ریلوے اسٹیشن پر دو ٹرینوں کے باہمی تصادم میں ۹ اشخاص ہلاک ہوگئے اور ۲۰ زخمی ہوئے۔ امدادی ٹرینیں اور ڈاکٹری امداد ... زخمیوں کو ہسپتال میں پہونچا دیا گیا۔

اقوام متحدہ نے کاؤنٹ برناڈوٹ کے قتل کی پوری روئداد طلب کر لی

بیت المقدس میں کرفیو اور دہشت پسندوں کی گرفتاریاں

لندن ۲۰ ستمبر۔ بیت المقدس سے آمدہ تازہ اطلاعات کے مطابق وہاں پر کرفیو آرڈر کا نفاذ کردیا گیا ہے اور ہوائی اڈوں پر پہرا لگا دیا گیا ہے۔

یہودیوں کی نام نہاد حکومت کے ایک ترجمان نے بتایا ہے کہ کاؤنٹ برناڈوٹ کے قتل کے واقعہ کے متعلق اسرائیلی پولیس چھان بین کررہی ہے اور مشتبہ لوگوں کو گرفتار کرلیا ہے تل ابیب اور دوسرے مقامات سے بھی چند آدمیوں کو حراست میں لے لیا گیا ہے۔

معلوم ہوا ہے کہ کاؤنٹ برناڈوٹ کے چیف آف اسٹاف ... کے نامزد جانشین جنرل ... اسٹرم کے تحقیقاتی احکامات کے ساتھ اسرائیلی حکومت بھی تحقیقاتی احکامات جاری کرچکی ہے۔ ... اقوام متحدہ نے کاؤنٹ کے قتل کی پوری روئداد طلب کی ہے۔

جنرل ... اسٹرم نے آج سے اقوام متحدہ کے ثالث کے طور پر کام شروع کردیا ہے۔ یہ خبر جنیوا میں اقوام متحدہ کے حلقوں سے معلوم ہوئی ہے۔ فلسطین کمیشن کے سکریٹریٹ کے انچارج بریگیڈیر ... نے ایک خبر میں اقوام متحدہ کے سکریٹری جنرل کو مطلع کیا ہے۔ کہ کار میں جس جگہ کاؤنٹ بیٹھے تھے، ہیں نے وہاں دس چھرے اور ... بندوق کی گولیوں کے سوراخ گنے ہیں۔

جنرل ... اسٹرم کاؤنٹ کی لاش لے کر سویڈن جائیں گے۔ اس کے بعد اقوام متحدہ کی اسمبلی میں شرکت کے لئے روانہ ہوں گے۔

آنجہانی کاؤنٹ برناڈوٹ کے ایک ساتھی نے اس حادثہ قتل کو اس طرح بیان کیا ہے ... کہ جیپ کار جو کہ آدمیوں سے بھری ہوئی تھی سامنے سے ...

(باقی صفحہ ۶ کالم ۵ پر)

قصر نظام کے پہرہ دار

سکندرآباد ۲۰ ستمبر۔ میجر جنرل چودھری جو حیدرآباد ریاست کے فوجی گورنر مقرر کئے گئے ہیں۔ انہوں نے گذشتہ شب ان اطلاعات کی تردید کی کہ نظام کے ذاتی پہرہ دار ... کے ... پر بھیجے ہیں ... جنرل چودھری نے کہا کہ ہمارا ارادہ ہے کہ ... نظام کا بھی احترام کیا جائے گا۔ جیسے کہ وہ اسٹیٹ کے سربراہ ...

کشمیر میں حملہ آوروں کا حشر بھی رضاکاروں جیسا ہوگا

حیدرآباد کی فتح پر وزیر اعظم شیخ عبداللہ کا بیان

سری نگر ۲۰ ستمبر۔ یہ اعلان کرتے ہوئے کہ حیدرآباد میں ہند کی فوجوں کے جس تیزی کے ساتھ کامیابی ہوئی ہے اس سے ہر ہندوستانی کو خوشی حاصل ہوئی ہے۔ کشمیر کے وزیر اعظم شیخ عبداللہ نے کہا۔ اب نہ صرف قاسم رضوی اور ان کے رضاکاروں کے ... کا خاتمہ ہوگیا ہے بلکہ وہ جاگیرداری نظام بھی باقی نہیں رہا ہے جو ہندوستان میں سب سے پہلے رائج ہوا ہے ان لوگوں کے لئے سخت انتباہ ہے جو عوام کے جمہوری حقوق کو پامال کرکے اپنی مطلق العنانیت کو نافذ کرنا چاہتے تھے۔

شیخ صاحب نے کہا ہم کشمیری ... یہ موقع خاص طور پر خوشی منانے کے قابل ہے۔ ... آج پاکستان کے ... ہوئے رضاکاروں کا حیدرآباد میں صفایا ہو گیا ہے تو ل یقیناً کشمیر میں بھی حملہ آوروں کا ... یہی حشر ہوگا۔ دونوں علاقوں میں ہندوستانی فوجوں نے آزادی دلانے والی طاقت کی حیثیت سے کام کیا ہے اور ہمیں یقین ہے کہ جس طرح اس فوج نے حیدرآباد میں فتح حاصل کی ہے وہ کشمیر کے حملہ آوروں پر بھی فتح حاصل کرے گی۔ شیخ عبداللہ نے بیان کیا کہ مجھے خوشی ہے کہ ہندوستان کے مسلمانوں نے حیدرآباد کے معاملہ میں حکومت ہند کے اقدام کی حمایت کی ہندوستان کے مسلمانوں کو سمجھنا چاہیے کہ حیدرآباد کی یہ فتح ان کی اپنی فتح ہے آزادی کی طرح جمہوریت بھی ناقابل تقسیم ہے اور اگر کسی جگہ جمہوریت پسندوں کو فتح حاصل ہوتی ہے تو لازمی طور پر دوسری جگہ کے جمہوری پسندوں کی بھی فتح ہے۔

اسلحہ فراہم کرنیوالوں کی گرفتاری کیلئے سنگاپور پولیس کی دوڑ دھوپ

ہالستانی افسران زمین دوز ہتھیاروں کی فکر میں پڑ گئے

سنگاپور ۲۰ ستمبر۔ دو روز کے اندر ... جزائر ملایا میں پوشیدہ ... سنگاپور پولیس نے اپنا جال پھیلا کر کل سات مشتبہ ... آدمیوں کو گرفتار کرلیا۔ اس خبر کا اعلان کل رات کیا گیا ہے۔

کہا جاتا ہے کہ پولیس رات ایک کشتی کے پیچھے ... ایک کشتی ... ارن ... اس کے قریب آکر لنگر انداز ہوئی جس کے متعلق یہ خیال کیا تھا کہ اس کے ذریعہ ملایا کو ہتھیار پہنچائے جا رہے ہیں۔ ... پولیس کی کشتی کے پاس ... پولیس نے مرتضٰے ... کو گرفتار کرلیا۔

ایک اور کشتی میں تین سنگاپوری انگریز تھے۔ انہیں ... سے وہاں لنگر انداز ہونے کے لئے بلایا گیا۔ اور انہیں گرفتار کرلیا گیا۔ تین امریکن، ایک فلپائنی اور تین انگریزوں پر ہتھیار چوری سے پہنچانے کے جرم میں مقدمہ چلایا جائیگا۔ مقدمہ کی سماعت ... ہوگی۔ سنگاپور پولیس نے کل کچھ اور آدمیوں کو جن میں ایک یورپین بھی شامل ہے گرفتار کیا۔ جمعہ کے دن ایک شخص پکڑا جا چکا تھا۔ ہالستانی افسران جزیروں کے اندر گم ہو کر ... ہتھیاروں کو ڈھونڈ رہے ہیں۔ ... ہتھیاروں کی تلاش کیا جا رہا ہے ... ہزار فوجوں ... شامل ہیں اور ... کسی مقام پر چھپا رکھی ہیں۔

ساٹھ باغیوں نے ہتھیار ڈالدیئے

رنگون ۲۰ ستمبر۔ حکومت برما کا ایک اعلان مظہر ہے کہ ... رضاکار رسید ہی ... ساٹھ باغیوں نے ... وزیر اعظم تھاکن نو کی مخالفت کررہے تھے۔ آج حکومت کی فوجوں کے سامنے ہتھیار ڈال دیئے ... لڑائی کے دوران میں ... باغی مارے گئے ... رضاکار جماعت کے ایک گروہ نے حکومت سے مطالبہ کیا ہے کہ سرکاری پالیسی کمیونسٹوں کے مشورہ سے مرتب کی جائے۔

گورنر یوپی دورہ پر

بنارس ۱۹ ستمبر۔ معلوم ہوا ہے کہ ہز ایکسیلنسی مسز سروجنی نائیڈو گورنر ... بنارس پہنچ گئی ہیں اور سیلاب زدہ علاقہ کا دورہ کررہی ہیں۔

کحل بقائی — دہلی کے مشہور آنکھوں کے معالج خاندان بقاوالوں کی نایاب ایجاد — آنکھوں کی تمام شکایات کے لئے اکسیر اور آنکھوں کا محافظ ہے قیمت فی شیشی ایک روپیہ — دواخانہ بقائی چتلی قبر دہلی

روزانہ
الجمعیۃ
دہلی
۲۲ ستمبر ۱۹۴۸ء

سقوط حیدر آباد

ایک طویل داستان کو کسی بزرگ نے یوں بیان کیا تھا کہ "آپ نے داشت، رگم شد، بازیافت" آج ہم حیدر آباد کی فوجی داستان کو اس طرح بیان کر سکتے ہیں کہ رضا کاروں نے اس ریاست کو ہندوستان میں شامل ہونے سے روکا، حکومت نے لا اینڈ آرڈر کی خاطر اس میں مداخلت کی۔ اور نظام نے لڑنے والوں کو ہتھیار ڈالنے کا حکم دیا اور حکومت ہند نے اس پر قبضہ کر کے اس کی زمام اپنے ہاتھ میں لے لی۔ اس فوجی کارروائی کے پس منظر سے صرف نظر کیجئے۔ اور آگے کے واقعات کو پیش نظر رکھ کر فوجی کارروائی کے بعد حیدر آباد نے سلامتی کونسل میں فریاد کی۔ کونسل نے اس مسئلہ پر غور کرنا منظور کر لیا تھا کہ نظام کا آرڈر جاری ہوا کہ حیدر آباد کی طرف سے لڑنے والے ہتھیار ڈال دیں۔ اور ہندوستان کی فوجوں کو ریاست کے ہوائی اڈوں اور فوجی ناکوں پر قبضہ کر لینے دیں کیونکہ وہ حکومت ہند سے آبرومندانہ مصالحت کیلئے سلسلہ جنبانی کرنا چاہتے ہیں۔ اس حکم پر فوری عمل کیا گیا۔ اور ہندی فوجیں تھوڑے دنوں میں ملک میں داخل ہو کر اس داستان کو اختتام تک پہونچا دیا جو ایک مدت سے کانوں کیلئے بار بنی ہوئی تھی۔ حیدر آباد کی اس کھلی شکست کے بعد سلامتی کونسل کو مقدمہ کی سماعت کا کوئی حق ہی نہیں رہتا تھا نظام نے اپنے نمائندوں کو ہدایت کر دی کہ وہ اپنا مقدمہ واپس لے لیں۔ اور وہ واپس چلے آئیں! اس کے بعد رضا کاروں کی گرفتاریاں شروع ہو گئی ہیں۔ بہت سے اشخاص کو حراست میں لیا جا رہا ہے۔ ریاست کو فوجی گورنری میں دیدیا گیا ہے۔ جنرل چودھری کو گورنر بنا دیا گیا ہے۔ میر لائق علی کی وزارت نظر بند کر دی گئی ہے۔ ہر قسم کے ہتھیاروں کی حوالگی کا حکم نافذ کر دیا گیا ہے۔ حالات پر قابو پانے کیلئے کرنل آروڑا کی خدمات حاصل کر لی گئی ہیں۔ سید قاسم رضوی کی گرفتاری کی خبر بھی آ گئی ہے......

...... اور فوجی کارروائی کے ختم ہو جانے پر ہندی افواج کی ہر چہار اطراف سے واپسی شروع ہو گئی ہے۔ گورنر جنرل ہند، وزیر اعظم، سردار پٹیل، اور سیکڑوں شخصیتوں کی طرف سے ہندی فوجوں کو خراج تحسین ادا کیا جا رہا ہے۔

اس کے علاوہ پنڈت جواہر لال نہرو نے اپنی نشری تقریر میں حیدر آباد کے مستقبل سے بہت کچھ کہدیا ہے اور یہ بات صاف کر دی ہے کہ حیدر آباد میں ان لوگوں کی اور کس طرح کی حکومت ہوگی! ہم اس گم کردہ بازیافت کے بعد حکومت ہند کو اس کامیابی پر مبارکباد دیتے ہوئے اس کی خدمت میں عرض کریں گے کہ وہ اپنی پہلی فرصت میں مولانا حفظ الرحمن صاحب ناظم اعلیٰ جمعیۃ علماء ہند کی مخلصانہ اور آل انڈیا اپیل کی طرف توجہ کرے۔ اس اپیل میں حکومت ہند کی پالیسی کو سراہتے ہوئے امید ظاہر کی گئی ہے کہ اس کا یہ اقدام صرف پولیس کارروائی تک محدود رہے گا۔ وہ حکومت ہند ملک کی رواداری اور فیاضی کی شاندار روایات قائم کرتے ہوئے ریاست میں کسی انتقامی کارروائی کی اجازت نہ دے گی۔ اور ریاست میں تمام معاملات فرقہ واریت سے بلند ہو کر انجام پائیں گے! یہ اپیل بڑی اہم ہے۔ اور دوررس نتائج کی حامل، کیونکہ ریاست میں انتقامی کارروائی سے کوئی بہتر نتیجہ پیدا نہ ہوگا۔

ہمیں خوشی ہے کہ نظام کی عرب فوج اس جنگ سے الگ رہی اور نظام کے ہوائی جہازوں نے بھی اس میں کوئی حصہ نہ لیا۔ صرف رضا کاروں کی بھیڑ مقابلہ پر آئی اور اس نے اپنا انجام بد دیکھا۔ مگر جیسا کہ وزیر اعظم نے اپنی تقریر میں فرمایا کہ اس شاندار فتح کے بعد ہمیں اپنے دماغی توازن کو برقرار رکھنا چاہیئے۔ اور اس سے کوئی ایسا کام لینا چاہیئے جو بین الاقوامی دنیا کیلئے مفید ہو۔ حیدر آباد! قاسم رضوی! بار بار کہا گیا کہ نظام ہندیونین میں شامل ہو جائے۔ ورنہ اس کا انجام اچھا نہ ہوگا۔ مگر کہا گیا کہ ہندوستان کے پرشوہ دیکھنے والے مسلمان بے ایمان ہیں۔ انھیں حق ہی کیا ہے کہ ہمارے معاملات میں دخل دیں؟ لال قلعہ پر آصفی ہی جھنڈا لہرایا جائے گا۔ اور رضا کار یلغار کرتے ہوئے دہلی تک پہونچیں گے۔ پاکستان بھی خوش اور چرچل بھی مسرور مگر انجام! کیا اس کے بعد بھی مخلص مسلمانوں کی اصابت رائے سے انکار کیا جائے گا؟

اچھی باتیں!

ویزید اللہ۔ تا۔ مرداً (پ ۱۶ ع ۹)
جو لوگ اصلاح و ہدایت قبول کر لیتے ہیں ہم انھیں اپنی طرف سے مزید ہدایت کی توفیق دیتے ہیں۔ تمہارے رب کے پاس جو چیز باقی رہنے والی ہے وہ تمہارا نیک کردار ہے۔ جس کا تمہیں اچھا بدلہ اور بہتر صلہ ملے گا۔

انسان اگر راہ حق پر استوار ہو جائے تو قدرت خود اسے کامیاب بنانے کا ذمہ لیتی ہے اور انسان کا خلوص اسے اور آگے بڑھاتا ہے، تم خدا کی طرف آؤ، ناکام نہیں رہوگے۔ تم نیک کرداری سے اپنی جگہ پیدا کرو، خدا ترقی اور نجات کی راہیں خود کشادہ کر دے گا، کچھ تو پلہ میں ہونا چاہئے کہ اس کا نتیجہ نکلے، اگر کردار کی پونجی ضائع ہو گئی اور بدعملی نے ہماری صلاحیتیں سلب کر لیں تو عملی دنیا میں ہماری کوئی ضرورت باقی نہیں رہتی۔ انسان دولت و حشمت سے باقی رہتا ہے اس کی بقا، اس کے حسن عمل پر موقوف ہے۔ نیک کرداری خود بقا کی ضامن ہے اور ضروری ہے کہ اس کے بہتر نتائج ظاہر ہوں۔

ہندوستانی اکاڈیمی سے اُردو کے اخراج کا سوال

مسٹر سمپورنانند اور مسٹر انصاری کے درمیان بحث

گذشتہ ہفتہ ہندوستانی اکاڈیمی الہ آباد کے نئے اور سابق ممبروں کا ایک وفد وزیر تعلیم مسٹر سمپورنانند سے اس سلسلہ میں ملا کہ ہندوستانی اکاڈیمی کے دائرہ عمل سے اردو زبان کو خارج کرنے کی اس تجویز پر جو اکاڈیمی کی حالیہ اجلاس میں منظور کی ہے تبادلہ خیال کرے اس وفد میں جو مسٹر حیات اللہ انصاری کی قیادت میں وزیر تعلیم سے ملا حسب ذیل حضرات شریک تھے۔

پنڈت کشن پرشاد کول، پروفیسر سید حسن رضوی، پروفیسر آل احمد سرور، مولانا نیاز فتح پوری، پنڈت آنند نرائن ملا اور پروفیسر حامد اللہ افسر میرٹھی

۲۲ اگست کو ہندوستانی اکاڈیمی کے جلسہ میں حکومت کی یہ تجویز پیش کی گئی تھی کہ اب جبکہ ہندی صوبہ کی زبان ہو چکی ہے ہندوستانی اکاڈیمی کے دائرہ عمل کو ہندی تک محدود کر دیا جائے۔

وفد کے ترجمان مسٹر حیات اللہ انصاری نے وزیر تعلیم کے سامنے اس تجویز پر اظہار خیال کرتے ہوئے اپنی اس تقریر کا حوالہ دیا، جو انہوں نے اکاڈیمی کے حالیہ جلسہ میں تجویز زیر بحث پر ترمیم پیش کرتے ہوئے کی تھی۔

انہوں نے کہا تھا کہ "یہ صحیح ہے کہ ہندی صوبہ کی راج بھاشا ہو گئی ہے مگر اس سے اردو کی اہمیت کم نہیں ہوتی جہاں تک کانگریس اور کانگریس کی مرکزی اور صوبائی حکومتوں کا تعلق ہے انہوں نے کبھی یہ نہیں کہا کہ وہ اردو زبان کی ترقی نہیں چاہتی۔

زبان ہے بلکہ یہ اقلیت غیر فرقہ وارانہ اقلیت ہے جس کا ثبوت یہ ہے کہ ہندوستان بھر میں اردو کے جو بڑے بڑے اخبارات نکلتے ہیں وہ ایک کے علاوہ سب ہندوؤں کے ہیں اس کے علاوہ اردو زبان کی ترقی میں ہندوؤں کا اتنا ہی ہاتھ ہے جتنا دوسرے فرقوں کا اس لئے اس "لسانی" اقلیت کو فرقہ وارانہ قرار نہیں دیا جا سکتا۔

ہندوستان کی تقسیم سے کہا جاتا ہے کہ ملک کی "لسانی" پالیسی پر اثر پڑا ہے اس کا ذکر کرتے ہوئے حیات اللہ انصاری نے کہا تھا کہ "میرے ہاتھ میں اکاڈیمی کا دستور ہے اس پر یو۔ پی لکھا ہوا تھا۔ ملک کی تقسیم کا یو۔ پی پر کیا اثر پڑا ہے جس سے صوبہ کی لسانی پالیسی میں تبدیلی ضروری ہو۔ نہ تو یو۔ پی کا کوئی حصہ پاکستان میں شامل ہو گیا ہے نہ اس کی آبادی میں کوئی ایسی تبدیلی ہوئی ہے اور جو تبدیلی ہوئی ہے وہ یہ ہے کہ چند لاکھ سکھ اور پنجابی ہندو یہاں آ گئے ہیں جو اردو زبان ہی لکھتے اور پڑھتے ہیں۔

نیز ملک کی تقسیم سے جو نقصان ہوا ہے اور جو لاکھوں انسان مارے گئے ان سے کہیں زیادہ بری بات کلچر کی تقسیم ہے جس کے لئے ہندوستانی اکاڈیمی کو مجبور کیا جا رہا ہے اس وقت تو اردو زبان ہندی ادب کا دل دیکھنا چاہتی ہے کہ وہ کتنا بڑا ہے کیا وہ اپنی ایک بہن کو جینے کا بھی موقع نہیں دے سکتی۔

مسٹر انصاری نے وزیر تعلیم سے کہا: میں ایک قومی سیوک کی حیثیت سے کہتا ہوں کہ اردو ادب ایک قومی ...

سیاست امروز

کاؤنٹ برناڈوٹ کا قتل

فلسطین میں اقوام متحدہ کے ثالث کاؤنٹ برناڈوٹ جب یروشلم کے یہودی علاقہ میں داخل ہو رہے تھے تو انہیں قتل کر دیا گیا۔ ... اس حرکت سے پوری دنیا ... کاؤنٹ موصوف جو شاہ سویڈن کے بھانجے تھے امن و آشتی کے کام کر رہے تھے گویا ایک اہم فرض انجام دے رہے تھے ... کی اہمیت کا تو موجودہ جنگی دنیا میں سب کو اعتراف کرنا حاصل ہوتا ہے۔ امن و آشتی کے دیوتا مہاتما گاندھی کی موت پر جا کر شاہ نے کہا تھا کہ اس دنیا میں وہ زیادہ تنہا ہیں ایک اور گمشدہ ہے۔ یہ الفاظ کاؤنٹ برناڈوٹ پر بھی صادق آتے ہیں۔ وہ یہودی جو امریکہ اور دوسرے ملکوں سے آ کر ارض مقدس کو ایک مرکز ... بنانے اور پورے فلسطین کو تسلیم کرانے ... ہیں کاؤنٹ کے امن مشن کو ... دیکھ سکے۔

اسرائیلی حکومت اگرچہ ... دہشت پسند یہودیوں کو گرفتار کر کے اپنے آپ پر معصوم ظاہر کرنے کی کوشش کر رہی ہے لیکن وہ ایک مہذب حکومت کی ہستی کے الزام سے اپنے آپ کو بری الذمہ نہیں کر سکتی۔ تمام صورت حالات پر غور کرنے کیلئے سلامتی کونسل کا ہنگامی اجلاس طلب کر لیا گیا ہے لیکن چونکہ سلامتی کونسل یہودیوں کے گرگوں پر مشتمل ہے اس سے کچھ زیادہ امید نہیں کہ وہ اسرائیل کے خلاف کوئی قدم اٹھانے کی جرأت کرے گی۔ حالانکہ کاؤنٹ موصوف کے قتل کے بعد یہ ضروری ہو گیا ہے کہ اسرائیل کے خلاف کوئی ٹھوس اور عملی قدم اٹھایا جائے ...

خیر مقدم کیا جائے گا۔

حیدر آباد کا نیا نظم و نسق

حکومت ہند حیدر آباد کے نظم و نسق کا معاملہ بنیادی پالیسی کے مطابق بدل رہی ہے۔ ریاست کے سول اضلاع میں نئے کلکٹروں کے علاوہ پولیس اور دیگر محکمہ جات کے کلیدی عہدوں پر بھی نئے ہندوستانی افسروں کا تقرر ہوا ہے۔ یہ زبردست تبدیلی بعض طبقوں پر ... ہو سکتا ہے کہ گراں گذرے لیکن اگر ...

... جو فرد کو ہندوستانی ہی سمجھتے ہیں لیکن ......

سیاسی حلقوں کا عام خیال ہے کہ نظم و نسق کے انتظام میں اگر خود حیدر آباد کے تجربہ کار افسروں ہی کی خدمات سے فائدہ اٹھایا جائے تو زیادہ بہتر ہے اس صورت میں بآسانی عوام کا اعتماد حاصل کر سکے گا۔ ... ریاست کی بدنظمی ...

بدقسمت برما

...

سنسر

...

تنقید و تبصرہ

حمید اردو مختصر نویسی

...

اخبارات کا جرم

لاہور کا ... مغربی پاکستان ... لکھتا ہے ...

کاؤنٹ برناڈوٹ

مجلس متحدہ اقوام کے مقرر کردہ ثالث کاؤنٹ برناڈوٹ ...

مشرق وسطی اور روس

...

لیبیا کی آزادی

...

حیدرآباد میں پولیس کارروائی کے سوا کوئی اور چارہ نہ تھا
ہندی مسلمانوں کی وفاداری پر مولانا آزاد کا اظہار تحسین

نئی دہلی ۲۰ ستمبر۔ حضرت مولانا ابوالکلام آزاد وزیر تعلیم حکومت ہند نے اخبارات کو ایک بیان دیتے ہوئے کہا ہے کہ ... کے مسلمانوں کو اس روّیہ کے لئے مبارکباد دی جو انہوں نے حیدرآباد کے بارے میں اختیار کیا ہے انہوں نے کہا کہ ... ملک کے باہر گہرا اثر ہوا ہے اور اس سے ظاہر ہوگیا ہے کہ ہندوستان ... حیدرآباد میں حکومت ہند نے جو کارروائی کی اس کا ذکر کرتے ہوئے مولانا آزاد نے کہا کہ ... اس طرز عمل کے اختیار کرنے کے سوا اور کوئی چارہ نہ رہ گیا تھا۔ حضرت مولانا آزاد کے بیان کا پورا متن یہ ہے۔

گذشتہ جون سیشن میں میں نے حیدرآباد کے بارے میں ایک بیان دیا تھا۔ اس بیان میں میں نے اتحاد المسلمین کے لیڈروں کو تنبیہ کی تھی کہ اگر وہ یہ سمجھتے ہیں کہ ہندوستانی مسلمان ان کی فرقہ وارانہ سرگرمیوں میں ان کی حمایت کریں گے تو سخت غلطی میں ہیں میں نے اس وقت کہا تھا کہ ہندوستانی مسلمان حکومت کے رویہ کی صدق دل سے حمایت کرتے ہیں گذشتہ ہفتہ کے واقعات نے میرے خیالات کی تصدیق ہوگئی ہے اور اسی پروپیگنڈہ کا پردہ چاک ہوگیا ہے جو بعض خود غرض پارٹیوں نے حیدرآباد میں کیا تھا ... اور دنیا کو دھوکا دینے والے ان گمراہ اشخاص نے صرف اپنے آپ کو دھوکا دیا۔

مجھے یقین ہے کہ انڈین یونین کے لئے اس طرز عمل کے اختیار کرنے کے سوا اور کوئی چارہ نہ رہ گیا تھا۔ اگر اس بات کے امکانات ہوتے کہ گفت و شنید سے مسئلہ حل ہو جائے تو میں پہلا آدمی ہوتا جو کارروائی کے التوا پر زور دیتا۔ لیکن مجھے واقعات کی روشنی سے یقین ہوگیا تھا کہ حیدرآباد کے ذمہ دار افراد سے بات چیت کرنے کے لئے تیار نہیں ... ان کی کوتاہ اندیشی سے ایسی صورت پیدا ہوگئی تھی ... حیدرآباد اور باہر کے لوگوں کے لئے بہتر تھا۔

میں تمام ہندوستانی مسلمانوں کو اس طرز عمل پر مبارکباد دیتا ہوں جو انہوں نے اختیار کیا ہے ... اور یہ بات ثابت ہوگئی ہے کہ ہندوستان میں ان کا مستقبل محفوظ ہے ... حیدرآباد کے ایجنٹ کام کر رہے تھے ... اگر حیدرآباد میں حکومت ہند نے کارروائی شروع کی تو اندرون یونین اور باہر کے علاقوں میں اس کے خوفناک نتائج رونما ہوں گے۔ حیدرآباد کی جنگی تیاریوں اور اس کے پاس موجودہ اسلحہ کی بابت مبالغہ آمیز اطلاعات مشہور تھیں ...

حیدرآباد کی کارروائی سے دنیا پر ہندوستانی فوجوں کی تنظیم اور قابلیت بھی آشکار ہوگئی ہے۔ حیدرآباد کی سرحدوں میں داخل ہونے کے بعد ... انہوں نے آبادی کا احترام کیا ... جبکہ حیدرآباد میں ہندی فوجوں کی کارروائی کے خلاف ... اور اب بھی ...

ہندی فوجیں ... اگر کسی بات نے ... حیدرآباد کے واقعات ... ہندوستانی مسلمان ... حکومت ان کے ... فراموش نہیں کیا جائے گا۔

اقوام متحدہ میں حیدرآباد کا دعوےٰ

پیرس ۱۹ ستمبر۔ اقوام متحدہ کی سرکاری اطلاعات کے مطابق حیدرآباد کے اس فیصلہ سے کہ وہ ہندوستان کے بارے میں اپنی شکایات واپس لیتا ہے اقوام متحدہ کے ایجنڈے سے یہ مسئلہ خود بخود الگ ہو جاتا ہے۔ اگرچہ اقوام متحدہ کو نئی حکومت نظام کی طرف سے اس بارے میں ابھی تک کوئی سرکاری خط وصول نہیں ہوا کہ وہ اپنا دعویٰ واپس لیتی ہے اور سیکرٹری جنرل کو مجلس تحفظ کا اجلاس ہونے والا ہے یہاں پر یہ بھی کہا جاتا ہے کہ اگر ہندوستان نے خلاف دعوی واپس بھی لے لیا تب بھی اگر اقوام متحدہ فیصلہ کرے تو یہ مسئلہ اس کے ایجنڈے میں موجود رہے گا۔

قاسم رضوی کی گرفتاری

سکندرآباد ۱۹ ستمبر۔ ایک فوجی ترجمان نے کل کے ایک اعلان میں بتایا کہ مجلس اتحاد المسلمین کے صدر سید قاسم رضوی کو گرفتار کر لیا گیا ہے۔

حیدرآباد ریاستی فوجی کے کمانڈر انچیف میجر جنرل العدروس نے ہندوستان کی جنوبی کمان کے جنرل آفیسر کمانڈنگ ان چیف لفٹنٹ جنرل راجندر سنگھ جی کے بیان پہنچنے پر مطلع کیا کہ حیدرآباد کے نئے فوجی گورنر میجر جنرل جے۔ این چودھری کے جاری کردہ حکم کے تحت سید قاسم رضوی کو پکڑ لیا ہے۔

حیدرآباد کی مالیات
جانچ پڑتال کی جائے گی

سکندرآباد ۱۹ ستمبر یقین کیا جاتا ہے کہ حیدرآباد کے چیف سول ایڈمنسٹریٹر مسٹر ڈی۔ایس باگلے کو فوری طور پر جو کام درپیش ہیں ان میں ایک یہ بھی ہے کہ ریاست کی مالیات کی اچھی طرح جانچ پڑتال کی جائے۔ نظام گورنمنٹ کے مالی سیکریٹری مسٹر ایم۔ اے۔ کے پٹیل نے ... بیرون ریاست طویل رخصت پر رہنے کے بعد کل سے دوبارہ کام شروع کردیا۔ انہوں نے اخباری نمائندوں کو بتایا کہ لائق علی کی وزارت نے غیر ملکوں سے ہتھیار اور گولہ بارود خریدنے اور پروپیگنڈہ کرنے میں ریاست کا روپیہ بیدردی سے خرچ کیا ہے۔ ان اخراجات کو "خفیہ فنڈ" کہا جاتا تھا۔

مسٹر پٹیل نے بتایا کہ ان اخراجات کی وسعت کی جانچ پڑتال کی جاری ہے۔ ریاست کے اثاثہ کو منجمد کرنے کا حکم جاری کرکے حکومت ہند نے حیدرآبادی عوام پر بڑی مہربانی کی تھی۔ کیونکہ اس طرح حیدرآباد کے وسائل کا ایک بڑا حصہ لائق علی وزارت کی دستبرد سے بچ گیا۔

لندن ریڈیو کے پروپیگنڈے کیخلاف
ناگپور میں دس ہزار مظاہرین کا جلوس

ناگپور ۱۹ ستمبر۔ تمام جماعتوں سے تعلق رکھنے والے ۱۰ ہزار سے زیادہ شخصوں نے کل رات یہاں زبردست مظاہرہ کیا اور حیدرآباد کے متعلق بی بی سی کے ہندوستان دشمن پروپیگنڈے کے خلاف احتجاج میں شہر کے بڑے بازاروں میں سے مارچ کیا۔ جلوس جو ایک میل لمبا اور جس کے ہاتھوں میں ... تھے ... شہر کے کاروباری مرکز مہدوارہ سے روانہ ہوا۔ ناگپور پولیس نے مظاہرے میں کوئی مداخلت نہیں کی۔ مظاہرین نے برطانوی سیاستدانوں پر دوستانہ ڈپلومیسی کا الزام لگایا۔ اور حکومت ہند کو عوام کی کامل اور غیر مشروط حمایت کا یقین دلایا۔

جلوس کی رہنمائی کرنے والے ۵۰ اشخاص سیاہ لباس میں ملبوس تھے۔ مظاہرین نے "بی بی سی کے ناپاک اور جھوٹے پروپیگنڈے کے خلاف احتجاج" میں نعرے لگائے۔ اور مطالبہ کیا کہ اس سلسلے کا فوراً خاتمہ ہونا چاہئے۔ مظاہرین میں ناگپور کانگریس کے سرکردہ کانگریسی لیڈر اور دوسری سیاسی پارٹیوں کے ممبر شامل ...

... ہزار رضاکار ہلاک

سکندرآباد ۲۰ ستمبر۔ سرکاری طور پر اعلان کیا گیا ہے ...

حیدرآباد ریڈیو سے سوامی رامانند تیرتھ کی تقریر
عوام کی بالادستی کا بول بالا ہوگیا۔ اب وہی اپنے مستقبل کا فیصلہ کریں گے

حیدرآباد ۲۱ ستمبر۔ صدر حیدرآباد کانگریس سوامی رامانند تیرتھ نے حیدرآباد ریڈیو پر براڈکاسٹ کرتے ہوئے کہا کہ اب ہندوستان کی آزادی مکمل ہوگئی۔ کیونکہ حیدرآباد کے عوام کو نجات مل گئی ہے۔ عوام کی بالادستی کا بول بالا ہوگیا ہے اور اب حیدرآباد کے عوام ہی اپنے مستقبل کا فیصلہ کریں گے۔

گذشتہ چودہ ماہ سے ایک بہادر قوم اپنے جمہوری اصولوں کو حاصل کرنے اور اصلاً ہندوستان کے ساتھ یکجہتی کرنے کے لئے جدوجہد کر رہی ہے۔ ... حکومت کے ... ناقابل بیان تکلیف اٹھانا پڑی ہے۔ ہم نے تمام آمرانہ قوتوں کا مقابلہ کیا اور ...

ویہاتی آبادی ہماری جدوجہد کا ستون تھی رہی شہید قوم شعیب اللہ خاں کو سلام کرتا ہوں

ہندوستان کے ... جنرل ... حیدرآباد کے عوام کے لئے طاقت کا ستون ثابت ہوئے ہیں اور آج کا تمام حیدرآباد کے باشندہ کی حیثیت سے ہمیشہ یاد رکھا جائے گا ...

ہندوستان کی فوجیں ریاست کے ایک سرے سے دوسرے تک حیدرآباد کا نظم و نسق چلانا ہے اس کے لئے تعمیری سیاسی فہم و تدبر کی ضرورت ہے۔

اب حیدرآباد اسٹیٹ کانگریس کے کام کو دوبارہ اقتدار پر لانا ہے الیکشن کمیٹی کے ممبران جنہوں نے اتنی قابلیت کے ساتھ جدوجہد کی رہنمائی کی ہے ... منعقد کرے گی۔

مجھے بھروسہ ہے کہ فوجی حکومت تمام سیاسی اسیروں کی فوری رہائی کے احکام جاری کرے گی۔

مجھے توقع ہے کہ ہر کانگریسی فوجی حکام کے ساتھ تعاون کرے گا اور نہ صرف اپنے ہتھیار ان کے حوالے کر دیگا بلکہ اس بات کا بھی خیال رکھے گا کہ علاقہ کے تمام ہتھیار بھی ان کے حوالے کر دیئے جائیں۔

ہندوستانی عوام کے لئے اپنے دلی جذبات کے ساتھ ... میں ... آج سے ہماری قسمت ہندوستان سے وابستہ ہوگئی ہے میں ان کو تعمیر پنڈت نہرو اور سردار پٹیل کے حق میں اپنے احساسات ممنونیت کا اظہار کرنا چاہتا ہوں ... آزادی ... قربان ... اپنے جذبات کا اظہار کرنے کے لئے الفاظ نہیں ہیں۔

حیدرآباد کے طلباء نے ... آزادی کی ... ایک شاندار باب کا اضافہ کیا ہے ... وکیلوں کا کردار بھی ...

پہاڑی وادیوں میں رضاکار اب بھی سرگرمی دکھا رہے ہیں
جنرل راجندر سنگھ کا ایک پریس کانفرنس میں بیان

سکندرآباد ۱۹ ستمبر۔ لفٹنٹ جنرل راجندر سنگھ جی جنرل آفیسر کمانڈنگ سدرن کمان نے آج اخباری نمائندوں کو بتایا کہ حیدرآباد میں ہندوستانی پولیس کارروائی کے وقت جو محاذوں پر پانچ بٹالین لڑتی رہی ہیں۔ ... سجال نہیں ہو سکتا ... کہ تمام ریاستی فوجوں نے ہتھیار ڈال دیئے ہیں تو قع ہے کہ بہت جلد ہی امن قائم ہو جائے گا۔ رضاکاروں کے گروہ ابھی ایک پہاڑی علاقے ... کے اندر ... رضاکاروں کی سرگرمیاں ... ناکام رہے۔ رضاکاروں نے شولاپور حیدرآباد روڈ پر بیدر کے قریب ... جنرل نے یہ بھی بتایا کہ نظام کی فوج میں کوئی برطانوی افسر نہیں لڑا۔ ... جب کہ کارروائی شروع ہوئی۔ ایک برطانوی ... سوز شولاپور بھاگ جانے کی کوشش میں گرفتار کیا گیا۔ ... کیونکہ یہ لوگ حیدرآباد کی فوج میں شامل نہیں ہیں ان کے ساتھ معمولی قیدیوں کا سا سلوک کیا جائے گا۔ جنرل موصوف نے کہا کہ قاسم رضوی کی ریاست میں ... ابھی تک زیر غور ہے کہ قاسم رضوی کے ساتھ کیا برتاؤ کیا جائے۔

جب سوال کیا گیا کہ نظام کے مستقبل کا کیا ہوگا تو آپ نے جواب دیا کہ یہ اونچی سیاست کی بات ہے اور اس کا فوج کے ساتھ کوئی تعلق نہیں۔

نظام ایک سکالر ہیں اور ہم کو ان کا دل سے احترام کرنا چاہئے ... ہر ایک کو ... شہر میں فرقہ وارانہ ... کل شام جب ہندوستانی فوجیں سکندرآباد میں داخل ہوئیں ہیں کوئی واقعہ نہیں ہوا۔

ایسے وقت کی روک تھام کے لئے حیدرآباد اور سکندرآباد میں شام سے صبح تک کرفیو لگایا جا رہا ہے۔

آج شام کے پانچ بجے جنرل راجندر سنگھ جی نظام کے شاہی محل پر ہمدردانہ ملاقات کے لئے گئے۔ نظام سے ملاقات کے بعد آپ پونا روانہ ہوگئے۔

انتقام نہیں لیں گے لیکن مجرموں کو سزا ملے گی
پونہ میں وزیر گیڈگل کی تقریر

پونہ ۱۹ ستمبر: حکومت ہند کے وزیر مسٹر گیڈگل نے یہاں ایک جلسہ عام میں تقریر کرتے ہوئے کہا کہ حکومت ہند نے حیدرآباد کے خلاف جو کارروائی کی ہے اس کے لئے اسے مجبور کیا گیا تھا اس نے کوئی ایسا کام نہیں کیا جس کے لئے گورنمنٹ کو یا ہندوستانیوں کو شرمسار ہونا پڑے حکومت ہند نہ صرف فتح پر قائم رہے گی بلکہ گفت و شنید کے دوران میں نظام کو پیش کی گئی ... کو ہم منصب اعلیٰ انتقام لینا نہیں چاہتی ہے لیکن مجرموں کو ضرور سزا ملنی چاہیے ان کا ... ہندوستانی فوجوں کو خراج تحسین ادا کیا۔

مدراس میں لوہے کی کانیں

مدراس ۱۹ ستمبر آج مدراس اسمبلی میں ایک سوال کا جواب دیتے ہوئے صنعت کے وزیر مسٹر سیتا رام انوری نے کہا کہ ہندوستان کے محکمہ جغرافیائی سروے نے جو تحقیقات کی ہے اُن سے انکشاف ہوا ہے کہ مدراس پریذیڈنسی نزد جرا لی کے اضلاع سیلم اور کرنول میں لوہے کی کانیں موجود ہیں۔ کچے لوہے کے ذخیروں کا اندازہ حسب ذیل ہے۔ علاقہ نزد جرا لی ۶۵۰۰۰۰ ... ٹن علاقہ کرنول ... ٹن۔

مندرجہ بالا علاقوں میں جو کچے لوہے کا مواد ملا ہے اس میں نزد جرالی کے لوہے میں خالص ۳۵ فی صدی لوہا پایا جاتا ہے۔ علاقہ کرنول کے کچے لوہے میں خالص لوہا ۳۸ سے ۶۶ فی صدی ہے کنسٹرڈ کے کچے لوہے میں ۴۲ سے ۶۲ فی صدی خالص لوہا ہے۔ حکومت مدراس نے حکومت ہند سے کہا ہے کہ مدراس میں کچے لوہے کی پیداوار میں ترقی کے لئے انتظامات کئے جائیں اور جنوبی ہندوستان میں اس مقصد کے لئے فولاد کا ایک کارخانہ کھولنا چاہئے۔

نئے گورنر کے ملاقاتی

نئے ہندوستانی فوجی گورنر کے عہدہ سنبھال لینے کے ۲۴ گھنٹہ بعد کل صبح گورنر کی میز ملاقاتی کارڈوں سے بھری ہوئی تھی۔ جو لوگ ملاقات کے متمنی تھے ان میں نیابتی حکومت کے افسران، جاگیردار، رؤسا اور شعراء اور ریاستی کانگریس کے عہدہ داران شامل ہیں۔ میجر جنرل چودھری ایک ایک کو بلاتے جاتے تھے اور ان سے مزاج پرسی اور ضروری باتیں کرتے جاتے تھے۔ بات چیت کا سلسلہ اس وقت ذرا رک جاتا تھا۔ جب کہ نظام یہیں یا جنرل العدروس کی ٹیلیفون کال آجاتی تھی۔ آج کل میجر جنرل چودھری دنیا کے سب سے زیادہ مشغول آدمیوں میں سے نظر آتے ہیں۔

بلا مقابلہ کامیابی

اٹاوہ ۱۹ ستمبر۔ ڈسٹرکٹ مجسٹریٹ کی عدالت میں بیگم حبیب اللہ ... مسلم نشست یوپی کونسل کے نامزدگی پرچہ کے وقت موجود نہ ہونے پر کانگریسی حلقہ میں نہایت تعجب کا اظہار کیا جا رہا ہے کیونکہ زاہد علی خاں رنواب نیشنل نے اپنا پرچہ نامزدگی داخل کیا۔ اور بلا مقابلہ منتخب ہوگئے۔ معتبر ذرائع سے معلوم ہوا ہے کہ بیگم حبیب کا نام ووٹر لسٹ ہی میں نہ تھا۔ پھر بھی کانگریس پارلیمانی بورڈ نے بیگم موصوفہ کو اپنا امیدوار کیسے چن لیا۔

(نامہ نگار)

سرینگر میں کشمیر کمیشن کا اجلاس

سرینگر ۱۹ ستمبر۔ اتحادی ہند کشمیر کمیشن کا ایک اجلاس آج یہاں منعقد ہوا جس میں راولپنڈی اور سرینگر کا دورہ کرنے والی دونوں پارٹیوں کے کام پر بحث کی گئی۔

نظام گورنمنٹ کے ڈپٹی انسپکٹر جنرل پولیس نے ہندوستانی فوج کا استقبال کرنے کے لئے اورنگ آباد ہی رہ گیا تھا۔ ہندوستانی فوج کے فرزجل پر سرسالار اعلیٰ جس وقت ہندوستانی فوج شہر میں داخل ہوئی آبادی کا ایک طبقہ بدحال تھا لیکن جب وہ ہندوستانیوں کے زیادہ قریب آئے تو انہیں معلوم ہوا کہ وہ کوئی قبضہ کرنے والی فوج نہیں ہے بلکہ خود ان کی فوج ہے اور عوام کو پرامن زندگی بسر کرنے میں مدد دینے کے لئے آئی ہے۔

اورنگ آباد کا ریڈیو سٹیشن درست حالت میں پایا گیا اور اب آل انڈیا ریڈیو کے اورنگ آباد اسٹیشن کے طور پر کام کر رہا ہے۔ نظام کی فوج نے پسپا ہونے سے پہلے اورنگ آباد کے ہوائی اڈہ کو سخت نقصان پہنچایا تھا۔ لیکن ہندوستانی سفر میناکی فوج نے مقامی لوگوں کی مدد سے اڈہ کو بہت جلد درست حالت میں سنبھال کر دیا اور اب اس ہوائی اڈہ پر ہندوستانی ڈکوٹا ہوائی جہاز آ رہے ہیں۔

مقامی لوگوں نے جنہوں نے فوج کی مدد کی اجرت لینے سے انکار کر دیا اور کہا کہ انہوں نے یہ کام اپنے ملک اور اپنی فوج کی خاطر کیا ہے۔

ریاستی افواج

حیدرآباد کی ریاستی فوجیں اگرچہ ابھی تک ریاستی کمانڈر انچیف جنرل العدروس کے تحت میں ہیں۔ لیکن حقیقت میں وہ ہندوستانی فوجی گورنر کے کنٹرول میں ہیں۔ ان کے مستقبل کا کوئی آخری فیصلہ نہیں ہوا ہے۔ لیکن اتنا کہا جا سکتا ہے کہ ایک بڑی تعداد کو نکال دیا جائے گا۔ اور ریاستی فوج میں صرف چند ہزار آدمی رہنے دیئے جائیں گے اس لئے کہ پچھلے دنوں نظام نے مقررہ تعداد سے زیادہ لوگ بھرتی کر لئے تھے۔

حیدرآباد کے مستقبل پر غور کرنے کیلئے نئی دہلی میں اہم کانفرنس
مسٹر منشی نے طبی ہدایات کے ماتحت اپنی روانگی ملتوی کردی

حیدرآباد ۲۰ ستمبر۔ ایسوسی ایٹڈ پریس آف انڈیا کے نامہ نگار خصوصی کا کہنا ہے کہ نئی دہلی میں ۲۳ ستمبر کو پنڈت نہرو وزیراعظم ہند، سردار ولبھ بھائی پٹیل نائب وزیراعظم و وزیر ریاستہائے اور مسٹر کے ایم منشی ہندوستانی ایجنٹ جنرل متعینہ حیدرآباد کے درمیان ایک اہم کانفرنس ہوگی جس میں حیدرآباد کی آئندہ انتظامی مشینری اور نظام کی آئندہ حیثیت کے بارے میں غور و خوض کیا جائیگا۔ لفٹنٹ جنرل راجندر سنگھ جی جنرل آفیسر کمانڈنگ انچیف جنوبی کمان بھی جنہوں نے حیدرآباد کی حالیہ پولیس کارروائی کی نگرانی کی تھی اس کانفرنس میں شرکت کریں گے۔

نئی دہلی پہنچنے کی غرض سے مسٹر منشی آج بمبئی روانہ ہونے والے تھے۔ لیکن طبی ہدایات کے پیش نظر انہوں نے اپنی روانگی کو ملتوی کر دیا ہے۔ اور غالباً کل وہ سکندرآباد سے روانہ ہوسکیں گے اور ایک دن بمبئی میں قیام کرنے کے بعد جمعرات کے دن نئی دہلی کے لئے روانہ ہوں گے اور حیدرآباد کانفرنس میں شریک ہوسکیں گے۔

ریاست حیدرآباد کے دارالسلطنت اور دوسرے شہروں میں حالات اعتدال پر آگئے
ریلوں اور ڈاک کا سلسلہ از سر نو جاری ہوگیا۔ چودھری حسب رضا کی شدید مصروفیت

سکندرآباد ۲۰ ستمبر ریاستی دارالسلطنت حیدرآباد میں ہندستانی فوج کے اول دستہ کے داخل ہونے کے بعد ۲۴ گھنٹوں سے بھی کم کے اندر حالت اس قدر اعتدال پر آگئی کہ ایک اجنبی شخص بھی اسے محسوس کر لیتا ہے۔

حیدرآباد میں عارضی نئی حکومت قائم ہوئی ہے موجودہ حکومت نظام اور انکے مشاورتی کونسل پر مشتمل ہے اور ریاست فوجی گورنر میجر جنرل جے این چودھری کی نگرانی میں کام کر رہی ہے۔

کل صبح جنرل چودھری نے اپنا ہیڈکوارٹر "نیاک روگیسٹ ہاؤس" سے ریذیڈنسی کی عمارت میں منتقل کرایا۔ جہاں کہ سابقہ حکومت نے ہندوستانی ایجنٹ جنرل مسٹر کے ایم منشی کو رہنے کی اجازت نہیں دی تھی اور ہندوستانی ایجنٹ جنرل نے دکن ہاؤس میں کام شروع کر دیا تھا۔

سکندرآباد چھاؤنی میں نظام کی فوجیں بارکیں خالی کر رہی ہیں اور انکی جگہ پر پہلی ہندستانی فوج کو رکھا جا رہا ہے ہندستانی فوجی سکندرآباد میں ... کے بعد آئے ہیں ... نظام نے ہندوستانی فوج کی سکندرآباد ... کی درخواست کو مسترد کر دیا تھا ... میں تعلقات میں کشیدگی رہی۔

ریاست کے ہوائی اڈے تا حال فوجوں کی نگرانی میں ہیں۔ شاہی ہندستانی فضائیہ کی روزانہ سروس بیانے کے لئے جاری ہے۔ لیکن عوام کے لئے ہوائی جہاز کے ذریعہ سفر اسی وقت ممکن ہوگا جبکہ پٹرول وغیرہ کا بندوبست ہو جائیگا جس کی کہ ریاست میں زبردست کمی ہے۔ موٹر ... کمیاب ہے۔ اسی باعث موٹر کاروں کا سفر عام نہیں ہوا ہے۔

شہر کے اہم ناکوں پر ہندوستانی فوجی دستے متعین ہیں لیکن ریاستی پولیس معمول کے مطابق اپنے فرائض کی انجام دہی میں مشغول ہیں۔ تجارت کا سلسلہ جاری ہے لیکن تمام دکانیں نہیں کھلی ہیں۔

ہر طرف عمارتوں اور سواری گاڑیوں پر ترنگے جھنڈے دکھائی دیتے ہیں اور "جے ہند" کو سلام کے طور پر بہت خصوصیت حاصل ہو رہی ہے۔

حیدرآباد شہر اور چھاؤنی میں سکون ہے۔ اگرچہ پرسوں ایک خفیف سا ہنگامہ ہو گیا تھا لیکن یہ ہندوستانی فوجوں کے حیدرآباد میں داخل ہونے سے قبل ہو چکا تھا۔

اورنگ آباد کی حالت

اورنگ آباد ۱۹ ستمبر ہندستانی فوج کے ایک نگراں نے بیان کیا کہ اورنگ آباد میں دیوانی اور فوجداری عدالتیں دوبارہ کھل گئی ہیں۔ اور عوامی سروسیں معتدل طور پر کام کر رہی ہیں جس سے شہر کی زندگی معتدل ہے ہندستانی فوج کی آمد پر مقامی کمشنر نے شہر اس کے حوالے کر دیا تھا۔ کاروباری ادارے اور تاجر لوگ اپنے روزمرہ کے کام کاج میں لگے ہوئے ہیں۔

منماڑ اور اورنگ آباد کے درمیان ٹرین سروس کے دوبارہ جاری ہو جانے سے حیدرآباد اسٹیٹ کا یہ حصہ ہندیونین کے ساتھ براہ راست مل گیا ہے۔

رسل و رسائل

ٹیلیفون اور تار کا سلسلہ از سر نو جاری ہوگیا ہے۔ البتہ جن لائنوں کو رضاکاروں نے نقصان پہنچایا تھا انہیں درست کیا جا رہا ہے۔ اسی طرح جہاں ریلوے لائن درست ہے۔ وہاں گاڑیوں کی آمد و رفت جاری کرنے کے انتظامات جاری ہوگئے ہیں اور توقع کی جا رہی ہے کہ بہت جلد ٹرین سروس معمول پر آجائے گی۔ گلبرگہ میں ... وہ ایک راستہ خراب ہوگیا ہے۔

ہند اور اقوام متحدہ —— چودھری اکبر خاں

یہ چند ماہ ہوئے جب چودھری اکبر خاں ... دہلی کا ... ہے جس کا سلسلہ کئی ...
... چودھری صاحب کسی ...
... آل انڈیا نیشنل کانگریس کی لندن برانچ کے صدر ... آپ لندن کے ایک ... ماہواری پرچہ "مزدور" کے مدیر اعلیٰ ہیں۔ ...

... ہندی سرکار ... کشمیر ... حکومت پاکستان کو ملزم گردانتے ... گورنمنٹ ... پٹھان لیڈروں کی ... کانون کے سراسر خلاف ہے۔

مراسلات و اطلاعات

عرس کا اعلان

محمد سناء الدین عرف حاجی میاں صاحب متولی درگاہ حضرت شاہ محمد عبدالصمد ...

بچوں کی تعلیم کا بہترین موقع

امروہہ میں صفائی کی ناگفتہ بہ حالت

... بیماری پھیلنے کا خطرہ ہے۔

جمعیۃ علماء کے ممبر بنئے

بدوانی ... مولانا حکیم اللہ صاحب ناظم اعلیٰ جمعیۃ علماء ضلع نینی تال تحریر فرماتے ہیں جبکہ ہندوستان آزاد ہو چکا ہے اور نیا روپ اختیار کر رہا ہے تو ہندوستان کے مسلمانوں کی رہنمائی کے لئے کسی مذہبی جماعت کی ضرورت ہے لہٰذا مذہبی رہنمائی اور اقتصادی تعلیمی حالات کو درست کرنے کے لئے سوائے جمعیۃ علماء ہند کے کوئی اور جماعت نہیں ہے مرکزی اور صوبائی جمعیۃ علماء کی ہدایت کے مطابق جمعیۃ کی عام ممبر سازی شروع ہو گئی ہے اس لئے مسلمانان ضلع نینی تال سے مخلصانہ اپیل کرتا ہوں کہ جمعیۃ کے زیادہ سے زیادہ عام ممبر بن کر جماعت کو مستحکم و مضبوط بنائیں۔ نیز ضلع کی ماتحت جمعیتوں کو ہدایت کی جاتی ہے کہ ہر مقام پر عام ممبر ... فارم ضلع جمعیۃ کے دفتر ... منگا کر ...

اٹاوہ میں تلاشیاں

جمعیۃ علماء صوبہ بہار کا جلسہ

مونگیر ... جمعیۃ علماء صوبہ بہار کی مجلس عاملہ کا جلسہ ... چمپارن ... جمعیۃ علماء کا صوبائی اجلاس منعقد کیا جائے ... مجلس استقبالیہ ... حضرت مولانا ... حضرت مولانا احمد سعید صاحب ... عبدالحلیم صدیقی صاحب ... کی شرکت کی توقع ہے۔

حکومت مغربی پنجاب کے الزام کی تردید

نئی دہلی ۱۹ ستمبر۔ ایک ذمہ دار ترجمان نے آج اس الزام سے انکار کیا جو مغربی پنجاب کے ایک پریس نوٹ میں لگایا گیا ہے کہ ہندوستانی فوجوں نے ہندوستانی ...

مشرقی پنجاب میں کمیونسٹوں کے وارنٹ

مسلم شستوں کی تخصیص

مغربی بنگال اسمبلی میں بحث

... ممبر ... واک آؤٹ کر گئے۔ کیونکہ ان کی رائے میں اسپیکر انہیں بولنے کی اجازت نہیں دیتے تھے۔ مسٹر ... بسو نے اپنی ایک تحریک پر بحث کا جواب دینا چاہتے تھے۔ جس میں سودے کو شائع کرنے کی تجویز تھی۔ لیکن اسپیکر نے فیصلہ کیا کہ جوابی تقریر کی کوئی ضرورت نہیں ہے اس پر دونوں کمیونسٹ ممبر واک آؤٹ کر گئے۔

معاونین کرام

دفتر الجمعیۃ کو خطوط لکھتے وقت خریداری نمبر کا حوالہ ضرور دیا کریں۔ تاکہ خط و کتابت ... تاخیر نہ ہو۔

(منیجر)

دار السلطنت

ضلع کانگریس کمیٹی کا اعلان

دہلی ۱۹ ستمبر ضلع کانگریس کمیٹی کشمیری گیٹ نے پبلک کی امداد و تکالیف کو دور کرنے کا کام شروع کیا ہے جہاں ہر شخص بلا امتیاز مذہب و ملت اپنی شکایات و تکالیف درج کرا سکتا ہے کانگریس ان شکایات کو دور کروانے کی ہر ممکن کوشش کرے گی ضلع کانگریس کمیٹی کا دفتر کشمیری گیٹ بڑے بازار میں واقع ہے جو کہ ۹ بجے صبح سے ۱۲ بجے اور ۶ بجے سے ۹ بجے شام تک کھلا رہتا ہے ضلع کانگریس کمیٹی کا حلقہ پھوٹا دروازہ، موری گیٹ، ...

جمعیۃ کی ممبر سازی

راجہ جی کی شرکت

جمعیۃ علماء ضلع ... میں سالانہ ممبر سازی کا کام

... آپ نے سالانہ ممبر سازی کے سلسلہ میں تعاون کی اپیل کرتے ہوئے فرمایا کہ اس وقت دہلی میں سب سے بڑی مسلم آبادی ہمارے ہی ضلع میں ہے۔ گزشتہ سال اگرچہ آپ نے تین ہزار ممبر بنا کر سابقہ سالوں کا ریکارڈ ختم کر دیا۔ مگر پھر بھی آبادی کے لحاظ سے یہ تعداد بہت ہی کم ہے۔ کارکن حضرات اگر ذرا رفتار تیز کر دیتے تو ... ممبر بنا لینے کوئی بڑی بات نہ تھی۔ بہرحال امسال آپ ابھی سے جدوجہد شروع کر دیں تو میں امید کرتا ہوں کہ آپ ... سے زائد ممبر بنا لیں گے۔ اس کے بعد صاحب صدر نے کارکنوں کو خانہ پری کے سلسلہ میں ... ضروری ہدایات دیں اور اجتماع بخیر و خوبی ساڑھے دس بجے ختم ہوا۔

(محمد ادریس آفس سکریٹری جمعیۃ علماء ضلع نمبر ۳)

... بدوش بلکہ پیش پیش حصہ لیا۔ اور ہلا لومۃ لائم کس طرح اعلاء کلمۃ الحق کیا۔ آپ نے فرمایا کہ اب حالات بدل چکے ہیں۔ ملک آزاد ہو گیا۔ بدلتے ہوئے حالات کا ہم کو بھی ساتھ دینا ہے۔ اسی لئے جمعیۃ علماء نے اپنی پالیسی بدل دی یعنی سیاسیات سے دستبردار ہو گئی۔ اور یہ میدان انڈین نیشنل کانگریس کے لئے چھوڑ دیا۔ گو بظاہر اس طرح جمعیۃ علماء کا دائرہ عمل کم ہو گیا۔ مگر فی الحقیقت اس کی ذمہ داریاں بڑھ گئیں ہمارے کاندھوں پر مسلمانوں کی مذہبی، تعلیمی، سماجی، معاشرتی ذمہ داریاں آ پڑی ہیں جن کا اٹھانا سہل نہیں ہے۔ آپ نے فرمایا کہ وقت کی نزاکت کو آپ حضرات محسوس کریں اور جمعیۃ علماء کے ساتھ پوری طرح تعاون کریں۔ اس کے کرتا دھرتا وہ مخلص حضرات ہیں جو کسی وقت اور کسی حالت میں آپ کو دھوکہ نہیں دے سکتے اور آج تو وقت خود آپ کو سب کچھ بتا چکا ہے۔ میرے کہنے کی ...

انڈونیشیا کی حکومت پر قبضہ کیلئے کمیونسٹوں کی سرگرمیاں

عوام سے تعاون کے لئے صدر جمہوریہ انڈونیشیا کی اپیل

بٹاویا۔ ۱۹ ستمبر۔ ڈاکٹر سوئیکارنو صدر جمہوریہ انڈونیشیا نے جمہوریہ انڈونیشیا کے کمیونسٹ باغیوں ... ایک نشری تقریر میں انہوں نے کہا ... کو چاہئے ... جو کوئی اس کے ساتھ شامل ہو گا وہ ملک کے ساتھ غداری کرے گا۔

الٰہ آباد یونیورسٹی کا جلسہ تقسیم اسناد

سردار پٹیل طلباء کو خطاب کریں گے

دل کی دل ہی میں رہ گئی

فیض آباد جمعیۃ العلماء کا برقیہ مبارکباد

فیض آباد ۱۹ ستمبر۔ جمعیۃ العلماء فیض آباد نے ... ہز ... حکومت کی حیدرآباد میں شاندار کامیابی پر برقیہ مبارکباد ارسال کیا ہے۔

ڈاکو ۵۰ ہزار روپیہ لے گئے

... مغربی بنگال ... گنج ریلوے اسٹیشن کے قریب ایک گاڑی میں ڈاکہ ڈال کر ۵۰ ہزار روپیہ لوٹ لے گئے ... اپنے تجارتی ادارے کی برانچ کو لے جا رہے تھے ان پر اچانک حملہ کر دیا گیا۔ ایک ... ہلاک ہو گیا ... اور روپیہ لے کر بھاگ گئے۔

جوانی کو ایک دم واپس لانے والی

تین چیزیں

طلاء مسیحی اس کو لگاتے ہی مردہ رگوں اور پٹھوں میں جان آ جاتی ہے اور بچپن کی غلطیوں سے جو بھی خرابیاں پیدا ہو گئی ہوں سب ایک ایک کر کے دور ہو جاتی ہیں۔ قیمت فی شیشی تین روپے (۳)

نوٹ: ...

تصلیق

ملنے کا پتہ

صدیقی دواخانہ نور گنج دہلی

تیندق اور پرانے بخارات جبری

... جگادھری ضلع انبالہ مشرقی پنجاب

امتحان پاس کرنے کیلئے ...

روزنامہ الجمعیۃ دہلی 5 ۲۲ ستمبر ۱۹۴۸ء

خوف اور شبہہ کو دور کرکے امن کے کام میں ہمارا ہاتھ بٹایئے

مسئلہ حیدرآباد پر تقریر میں پنڈت نہرو کی پاکستان سے اپیل

دہلی ۱۰ ستمبر کل شب ۸ بجے پنڈت نہرو نے آل انڈیا ریڈیو سے حیدرآباد کے بارے میں تقریر کی۔ آپ کی یہ تقریر تقریباً ۱۵ منٹ تک جاری رہی۔ پنڈت نہرو نے فرمایا

ہمیں یاد رکھنا چاہیئے کہ ایک بڑی قوم ہماری کامیابی کے موقع پر اپنا توازن نہیں کھو بیٹھتی ہے۔

ہم صاف طور پر کہہ چکے ہیں کہ حیدرآباد کے مستقبل کا فیصلہ اس کے عوام کی خواہشات کے مطابق کیا جائیگا ہم اس اعلان پر قائم رہیں گے۔ مجھے یقین ہے کہ مستقبل ہند کے ساتھ گہرے تعلقات اور وابستگی ہوگا۔ تاریخ جغرافیہ اور تمدنی روایات اس حقیقت کی شاہد ہیں فی الحال حیدرآباد ایک فوجی کمانڈر کے چارج میں ہوگا کیونکہ عام حالات کی بحالی سے قبل بہت کچھ کرنا ہے ہم نے اسے ہدایت کردی ہے کہ وہ ریاست کے شہروں اور دیہات کے عوام کی روزمرہ کی زندگی میں کم سے کم دخل دے اور اسے حسب معمول جاری رہنے دے۔

طبیہ کالج دہلی

طبیہ کالج دہلی تعطیل کلاں کے بعد ۱۶ ستمبر ۱۹۴۸ء سے گلی قاسم جان محلہ بلیماران میں کھل گیا ہے اور باقاعدہ تعلیم شروع ہوگئی ہے۔ دہلی کا یہ حصہ ہر طرح محفوظ ہے اور فسادات کے زمانہ میں بھی محفوظ رہا۔ جن طلباء کی تعلیم نامکمل رہ گئی ہے یا جو نئے طلباء داخل ہونا چاہیں وہ فوراً طبیہ کالج پوسٹ بکس نمبر ۳۲ دہلی کے پتہ پر خط و کتابت کریں۔

ہمایوں کیمپ میں پناہ گزیں

دہلی ۲۰ ستمبر اس وقت پندرہ مقامی اسکولوں میں جو تین ہزار پناہ گزیں مقیم ہیں معلوم ہوا ہے کہ ان کو ہفتہ کے اندر اندر ہمایوں کے مقبرہ کے کیمپ میں بھیجدیا جائیگا ان کی رہائش وغیرہ کے انتظامات کئے جا رہے ہیں۔

لیہہ میں ہندوستانی فوج کی شاندار کامیابی

گھبراہٹ میں دشمن مورچے چھوڑ کر بھاگ نکلا

سری نگر ۱۰ ستمبر چار دن پہلے ہندوستانی سپاہیوں نے دشمن کے سپاہیوں کے محاصرہ کا جواب کوشش کی۔ اس موقع پر ... کے مقام پر ہندوستانی فوج کے حفاظتی دستوں نے دشمن کے تمام توپچیوں کو ہلاک کر دیا ... کے مغرب میں ہے۔ یہ توپچی پاکستان کی فوجوں سے تعلق رکھتے تھے ...

ان موقعوں پر ... اس کی ایک توپ کو بھی برباد کر دیا گیا ... ہمارے فوجی دستوں نے پیچھے سے دشمن کے سپاہیوں پر حملہ کر دیا۔ دشمن اس وقت بے خبر تھا۔ دشمن کی فوجوں کے کمانڈر نے گھبرا کر پیچھے ہٹنے کا حکم دیا اور اس کی فوجیں تیز رفتاری سے بھاگ گئیں۔

... کی باقاعدہ فوج کے سپاہی شامل ہیں۔ اس فوج کے تمام افسر پاکستان سے تعلق رکھنے والے اور پیام بھیجے والے پاکستانی فوجوں کے سپاہی بتائے جاتے ہیں۔

سری نگر پہنچنے والے پناہ گزینوں کے چشم دید بیانات سے ظاہر ہوتا ہے کہ کارگل کا شہر تباہ ہو چکا ہے ان کا یہ بھی کہنا ہے کہ آزاد کشمیر حکومت کا نام ہی نام ہے۔ تمام ضروری احکامات موصول ہوتے ہیں ... پاکستانی فوجوں کا صدر مقام ہے۔

پناہ گزینوں کا بیان

پناہ گزین جو دشمن کے علاقہ سے بھاگ آئے ہیں ان کا بیان ہے کہ حملہ آوروں کے پاس کپڑے اور اناج کی کمی ہے انہوں نے غریب کسانوں سے زبردستی اناج وغیرہ چھیننا شروع کر دیا ہے۔ زبردستی ٹیکس وصول کیا جا رہا ہے۔ عوام اور کشمیری حکومت کے ملازم جو وہاں رہ گئے ہیں ان سے زبردستی کام لیا جاتا ہے ... میں جبری بھرتی جاری کر دی گئی ہے ہر نوجوان سے اٹھارہ اور پینتیس سال کی درمیانی عمر کا شخص فوج میں شامل کیا جا رہا ہے۔

... ہیں۔ گریز کے علاقہ میں گریز کے شمال اور جنوب میں ہمارے فوجی دستے جارحانہ گشت میں مصروف ہیں اور دشمن کو خوب نقصان پہنچا رہے ہیں۔

فلمی گوداموں کی منتقلی

دہلی ۲۰ ستمبر حال ہی میں چاندنی چوک میں فلموں کے گودام میں جو آگ لگی تھی اور جس کے نتیجہ میں سات آدمی ہلاک ہوگئے تھے ...

... گزشتہ ہفتے جب مسٹر شنکر پرشاد نے اس علاقہ کا معائنہ کیا جہاں آگ لگی تھی تو ان کو بتایا گیا کہ پہلے بھی کئی مرتبہ یہاں آگ لگ چکی ہے۔

حضرت شیخ الاسلام مولانا سید حسین احمد مدنی مظفر نگر میں

مظفر نگر ۱۸ ستمبر حضرت شیخ الاسلام مدظلہ ... کی ٹرین سے دیوبند سے تشریف لائے اسٹیشن پر عمائدین جمعیۃ علماء بشمول مولانا محمد ... صاحب ایم ایل اے اور شری کیشو گپتا ایم ایل اے نے استقبال کیا۔ مولانا مدظلہ ۲ بجے قصبہ ... تشریف لے گئے اور وہاں ایک عام جلسہ میں تقریر فرمائی اور کانگریسی امیدوار کے لئے اپیل کی۔ رات کو حضرت مدظلہ مظفر نگر تشریف لے آئے اور مولانا حکیم محمود ... صاحب کے مکان پر قیام فرمایا۔ ۱۹ ستمبر صبح حضرت مدظلہ قصبہ ... تشریف لے گئے اور وہاں ۱۰ بجے ایک عام جلسہ میں تقریر فرمائی۔ ۴ بجے شام حضرت نے قصبہ ... میں ایک عام جلسہ میں تقریر فرمائی اور اسی وقت شب کے ۸ بجے قصبہ ... میں حضرت مدظلہ کی تقریر ہوئی۔ یہ جلسے ٹاؤن ایریا کے الیکشن کے سلسلہ میں منعقد کرائے گئے تھے۔ حضرت مدظلہ شب کو ۱۱ بجے جائے قیام پر واپس تشریف لائے اور ۲۰ ستمبر کو حضرت صبح ۸ بجے کی ٹرین سے مراجعت فرما کر دیوبند ہوگئے۔ جلسوں میں حاضری بہت کافی تھی اور سب جلسے کامیاب ہوئے۔ اُمید ہے کہ اس ضلع میں ٹاؤن ایریا کے الیکشن میں کانگریس کے امیدوار ... کامیاب ہونگے۔

نئی دہلی ۱۸ ستمبر ... حکومت ہند کا ایک اعلان شائع ہوا جس میں بتایا گیا کہ حیدرآباد کے ساتھ ڈاک و تار کا سلسلہ پھر شروع ہوگیا ہے حیدرآباد کے خلاف فوجی کارروائی شروع ہونے کے دوران میں یہ سلسلہ موقوف ہوگیا تھا۔

آزادی کی یادگار میں شاہی تمغے فوجی ملازمین کو عطا کئے جائینگے

نئی دہلی ۱۸ ستمبر معلوم ہوا ہے کہ ہند کی آزادی کی یادگار میں شاہ برطانیہ نے شاہی فرمان مورخہ ۲۱ جولائی ۱۹۴۸ء کے ذریعہ ... "تمغہ آزادی ہند" منظور فرمایا ہے تاکہ ہندوستان کی مسلح افواج کے افراد اس تاریخی واقعہ کی یادگار میں اسے زیب تن کر سکیں۔

یہ تمغہ گول اور ... کی دھاتوں سے بنا ہوا ہوگا۔ اس کے سامنے والی طرف شاہی تاج اور ... شاہ برطانیہ ... اور دوسری طرف ستارہ ... کے ستون پر ... "آزادی ہند ۱۵ اگست ۱۹۴۷ء" کے الفاظ کندہ ہوں گے۔ حسب ذیل افراد اسے زیب تن کر کے اصل تصویر رکھ سکیں گے۔

(۱) تمام وہ ہندوستانی مرد اور عورتیں جو ۱۵ اگست ۱۹۴۷ء کو ہندوستان کی مسلح افواج کی کسی شاخ میں ملازم تھے۔

(۲) ریاستی حکمراں

(۳) ان ریاستوں کی افواج کے افراد جو یکم جنوری ۱۹۴۸ء تک ہندیونین میں شامل ہوگئی تھیں۔

(۴) برطانوی افسران اور بحری یا ہوائی بیڑے کے افراد ... جو یکم جنوری ۱۹۴۸ء کو ہندوستان کی مسلح افواج میں ملازم تھے۔

آزادی ہند میڈل کی عطا کے جانے کے متعلق ... کے گئے ہیں۔

بھوپال ... بھوپال کی پولیس نے جرم ... کی تفتیش کے سلسلہ میں اس سال ایک ... کیا ... کی حالت میں ... جہاں عورتیں ... تھیں ... کر لیا ہے۔

ہیضہ (یعنی) کالرا سے بچو

آج کل ملک میں ہیضہ (یعنی) کالرا کی وبا پھیلی ہوئی ہے چاروں طرف یہ موذی مرض نظر آرہا ہے۔ اس مرض سے محفوظ رہنے کیلئے

امیکو ڈراپ ——— ہر گھر میں رکھیں

ہیضہ یعنی کالرا کے لئے بہت کامیاب دوا ہے مرض کی ابتدائی حالت میں دو دو منٹ بعد ... میں مرض کی شکایت جاتی رہتی ہے ... بھی چند قطرے استعمال کرنے سے مرض سے محفوظ رہتا ہے۔

امیکو ڈراپ جادو اثر دوا ہے ... اس دوا کا ایک ایک قطرہ آب حیات ... حکم رکھتا ہے۔

(۱) موسمی اور وبائی امراض (۲) ہیضہ یعنی کالرا (۳) قلبی امراض (۴) ... (۵) پیٹ پھولنا (۶) کھٹی ڈکاریں آنا (۷) ... (۸) ضعف معدہ (۹) کھانا ہضم نہ ہونا (۱۰) دستوں کا ہونا (۱۱) سینہ ... (۱۲) درد سر (۱۳) ... (۱۴) درد گردہ (۱۵) ... وغیرہ کے لئے ... دوا ہے۔

ہر گھر میں | سفر میں | امیکو ڈراپ | رہنا چاہیے

قیمت بڑی شیشی ... علاوہ محصول

ملنے کا پتہ

امین اینڈ اسمٰعیل لمیٹیڈ انگریزی دواخانہ

نمبر ۸ کولوٹولہ اسٹریٹ کلکتہ ۱ (انڈیا)

الجمعیۃ کے ایجنٹ صاحبان نوٹ کرلیں

ہفتہ وار الجمعیۃ کا پہلا پرچہ ۱۰ اکتوبر ۱۹۴۸ء کو شائع ہوجائیگا اور اس کے بعد مسلسل ہر اتوار کو شائع ہوتا رہے گا۔

ایجنٹ صاحبان جتنے پرچے طلب کرنا چاہیں بحساب تین روپیہ فی پرچہ زر پیشگی فوراً ارسال فرمادیں۔ اخبار صرف اُن ایجنٹوں کو بھیجا جائے گا جن کی پیشگی رقم دفتر کو وصول ہوگئی ہوگی۔

خریدار صاحبان:۔ قیمت ارسال کرنے میں تاخیر نہ فرمائیں۔

سالانہ قیمت:۔ بارہ روپے۔ ششماھی چھ روپے آٹھ آنے۔ قیمت ہمیشہ بذریعہ منی آرڈر بھیجئے۔ وی۔ پی نہ طلب کیجئے۔

مشتھرین نوٹ فرمالیں کہ تاریخ اشاعت سے ایک ہفتہ قبل جو اشتہارات وصول ہوجائیں گے وہی شریک اشاعت ہوسکیں گے۔

عبدالوحید صدیقی جنرل منیجر

دھوپ اور نظر کے چشمے

فریم کمانیں اور سامان متعلقہ چشمہ ہمارے ہاں ... نہایت ... ملتا ہے۔

چاندنا اپٹیکل کمپنی

حویلی حسام الدین ... چاندنی چوک دہلی

جوتش کے حساب سے تیار کی ہوئی

سات دھات کی انگوٹھیاں

انگوٹھیوں میں بہت سی خوبیاں ہیں مثلاً بیروزگاری، بیماری، امتحان، مقدمہ میں کامیابی، دشمنوں کے مقابلہ میں فتح ... آپ کی مرضی کے مطابق ہر کام ضرور ہوگا کیونکہ یہ انگوٹھیاں جوتش کے حساب سے ... حال ہی میں تیار کرائی گئی ہیں ...

نوٹ ... قیمت انگوٹھی ...

ملنے کا پتہ

سوامی جوتشی حلقہ نمبر ۲۸ علیگڈھ

الجمعیۃ بک ڈپو کی قابل قدر کتابیں

قصص القرآن حضرت مولانا حفظ الرحمن صاحب ناظم جمعیۃ علماء ہند کی تصنیف ہے یہ کتاب انبیاء علیہم السلام کی سوانح حیات کے ساتھ ساتھ قرآن مجید کے بہت بڑے حصہ کی مستند تفسیر بھی ہے اس کتاب میں عبرتوں اور نصیحتوں کا ایک بیش بہا ذخیرہ جمع کر دیا گیا ہے اس کے چار حصے ہیں قیمت حصہ اول ... حصہ دوم مجلد ... حصہ سوم مجلد ... پانچ روپے حصہ چہارم ...

نبی عربی صلی اللہ علیہ وسلم۔ یہ تاریخ ملت کا پہلا حصہ ہے جس میں آنحضور کے تمام حالات زندگی کو اختصار اور جامعیت کے ساتھ بیان کیا گیا ہے قیمت ایک روپیہ بارہ آنے

خلافت راشدہ یہ تاریخ ملت کا دوسرا حصہ ہے جس میں خلفاء راشدین کے تمام حالات و واقعات مستند تاریخوں سے یکجا جمع کر دئے گئے ہیں قیمت مجلد ...

خلافت بنی اُمیہ یہ تاریخ ملت کا تیسرا حصہ ہے جس میں بنی امیہ کے تمام حالات و واقعات مستند تاریخوں سے جمع کئے گئے ہیں زبان نہایت سادہ اور سلیس ہے قیمت صرف ۲ روپے بارہ آنے

جمعیۃ علماء کیا ہے؟ حصہ اول۔ جمعیۃ علماء کے اغراض و مقاصد اور اس کی خدمات۔ قیمت ۳ آنہ

جمعیۃ علماء کیا ہے؟ حصہ دوم مع تتمہ ... علماء ہند کی ... تجاویز کا مجموعہ قیمت دو روپے چار آنے

اسلامی پرچم جمعیۃ علماء ہند کے جھنڈے پر فاضلانہ اور اسلامی ... میں تبصرہ۔ قیمت ۳ آنے

نور الاصباح یعنی نور الایضاح کا اردو ترجمہ اور شرح جو عربی کے ابتدائی طلباء کے لئے بہت زیادہ مفید ہے اور ہر مسلمان کے لئے فقہی مسائل کا بڑا ذخیرہ قیمت ...

تاریخ اسلام حضرت مولانا سید محمد میاں صاحب ناظم جمعیۃ علماء ہند کی مشہور تصنیف ہے جو دار العلوم دیوبند میں داخل نصاب ہے قیمت حصہ اول ... حصہ دوم ... حصہ سوم ...

ہمارے پیغمبر حضرت مولانا سید محمد میاں صاحب کی تالیف ہے یہ کتاب بھی اسلامی مدارس کے درس میں شامل ہے۔ قیمت ...

جنگ بدر ... صرف ۳۱۳ مسلمانوں نے ہزاروں کفار وں پر فتح پائی قیمت صرف ...

اربعین اسلامی تعلیم کا ... قیمت صرف ...

نوٹ:۔ ... کتابیں خریدنے والے صاحبان کی خدمت میں ... رسالے ... پاکستان کیا ہے ... مفت ... کئے جائیں گے۔

ملنے کا پتہ

منیجر الجمعیۃ بک ڈپو گلی قاسم جان دہلی

حیدرآباد کی اطاعت پر پاکستانی اخبارات کا تبصرہ
مجلس تحفظ اور ہندوستان دونوں پر الزامات

کراچی ۲۰ ستمبر۔ حیدرآباد کے ہتھیار ڈالنے پر پاکستانی اخبارات میں سخت تنقیدی تبصرے شائع ہوئے ہیں۔ اخبار ڈان نے مجلس تحفظ پر الزام عائد کیا ہے کہ حیدرآباد کے موت و حیات کے نازک موقع پر مجلس تحفظ فضول بحث مباحثہ میں وقت ضائع کر رہی تھی۔ حیدرآباد کو حملہ آوروں کی زیادہ طاقت کی وجہ سے مغلوب ہونا پڑا۔ نظام کو اطاعت کرنا اور فوجوں کو ہتھیار ڈالنے کا حکم دینے پر مجبور ہونا پڑا۔ اخبار مذکور نے ہندوستان پر یہ الزام لگایا ہے کہ اس نے تلوار کے زور سے حیدرآباد کو مطیع کیا ہے اور اب جو حکومت بنائی جائے گی وہ عوام کی نمائندہ حکومت نہیں ہوگی۔ ڈان نے مجلس تحفظ سے مطالبہ کیا ہے کہ حیدرآباد کے مسئلہ کو ہرگز نظر انداز نہ کیا جائے اور اگر مجلس تحفظ نے ایسا کیا تو پاکستان کو اس پر کوئی اعتماد و یقین باقی نہ رہے گا۔

قائداعظم کے انتقال پر رامپور اسمبلی کی تعزیتی قرارداد
حکومت ہند کو پیغام مبارکبادی۔ وضع قوانین کمیٹی کا قیام

رامپور ۲۰ ستمبر۔ رامپور ریاست کی نئی اسمبلی کے پہلے سیشن کا پہلا اجلاس کل شروع ہوا۔ رسمی افتتاح کے بعد اسمبلی نے قائداعظم جناح گورنر جنرل پاکستان کے انتقال پر تعزیتی قرارداد منظور کی۔

دوسری قراردادیں بھی منظور کی گئیں۔ ایک کے ذریعہ حیدرآباد اور کشمیر میں حکومت ہند کے پولیس و فوجی اقدام کی حمایت کی گئی اور دوسری کے ذریعہ حکومت ہند کے وزیراعظم اور یونین کے فوجیوں کو ہندوستان کی شاندار فتح حاصل کرنے پر مبارکبادی دی گئی۔

اسمبلی کے قواعد و ضوابط وضع کرنے کے لئے حسب ذیل اشخاص پر مشتمل ایک کمیٹی کا قیام بھی عمل میں لایا گیا۔ کرنل بشیر حسین زیدی وزیراعظم رامپور، مسٹر عزیز احمد خاں قانونی مشیر، مسٹر فریدالدین خاں وکیل، مسٹر سلامت اللہ وکیل، مسٹر رادھے شیام وکیل، پنڈت کشور دت اور مسٹر وید پرکاش بھٹناگر۔ کرنل زیدی اس کمیٹی کے چیئرمین اور مسٹر [illegible] کنوینر مقرر کئے گئے۔

فوجی گورنر کی اطاعت کیلئے حیدرآبادیوں سے نظام کی اپیل
جنرل چودھری نے حیدرآباد ریڈیو پر نظام کا فرمان پڑھ کر سنایا

حیدرآباد ۲۰ ستمبر۔ ہز اگزالٹڈ ہائینس نظام نے کل ایک فرمان جاری کیا ہے جس میں [illegible] کو بلا چون و چرا اطاعت کرنے اور انتظامی معاملات میں ان کے ساتھ تعاون کرنے کی اپیل کی ہے۔ جنرل چودھری نے گذشتہ شب حیدرآباد ریڈیو سے یہ فرمان سنایا۔ انہوں نے ان لوگوں کو سخت تنبیہ کی جو اب بھی [illegible] آمادہ ہیں۔ انہوں نے کہا ایسے لوگ خواہ کسی فرقہ سے تعلق رکھتے ہوں ان کے خلاف سخت اقدام کیا جائے گا۔ انہوں نے عوام کو اس بات کا بھی یقین دلایا کہ معمولی حالات پیدا کرنے کے لئے ہر ممکن کوشش کی جا رہی ہے۔

دہشت پسند یہودیوں کے خلاف ہنگامی قوانین
مشتبہ لوگوں کی گرفتاریاں اور تلاشیاں ہو رہی ہیں

تل ابیب ۲۰ ستمبر۔ یہودی دہشت پسندوں کی سرگرمیوں کو ختم کرنے کے لئے جو ہنگامی قوانین بنائے گئے ہیں ان پر اسرائیلی کابینہ نے منظوری دیدی ہے۔ امید ہے چوبیس گھنٹہ کے اندر ان قوانین کا اعلان ہو جائے گا۔ اسرائیلی فوج کی پولیس نے یروشلم کے ایک علاقہ میں اسٹرن گروہ کے ہیڈکوارٹروں پر چھاپہ مارا اور اس گروہ کے بیسوں آدمیوں کو گرفتار کر لیا گیا۔ گرفتار شدگان میں دس سال تک کے لڑکے اور لڑکیاں شامل تھیں۔ پورے اسرائیلی علاقہ میں جو لوگ [illegible] میں گرفتار کئے گئے ان کی تعداد دو سو [illegible] اسرائیلی حکومت کے ایک سرکاری ترجمان نے بتایا کہ [illegible]

جن سے یہ نتیجہ اخذ کیا جا سکے کہ ان کے بعد اس قسم کی حرکتوں کی ہمت شکنی ہوگی۔

[illegible]

بذریعہ ہوائی جہاز حیفہ بھیجی جانے کے بجائے جیسا کہ پہلے اعلان کیا گیا تھا ایمبولینس کار کے ذریعے پہنچائی گئیں۔ جنرل لنڈ اسٹروم نے یروشلم میں کہا کہ بیت المقدس میں بدستور عارضی صلح ہے اور اس کی نگرانی اسی طرح جاری ہے جس طرح کاؤنٹ برناڈوٹ کے قتل سے قبل جاری تھی۔ اقوام متحدہ کے تمام مبصرین پہلے کی طرح اپنی جگہوں پر ہیں۔

مسٹر منشی ایجنٹ جنرل کا مستقبل
حیدرآباد میں قیاس آرائیاں

سکندرآباد ۲۰ ستمبر۔ مسٹر منشی جو حیدرآباد میں ہند کے ایجنٹ جنرل تھے ان کے مستقبل کے قیاس آرائیاں ہو رہی ہیں۔ جب تک حالات معمول پر واپس نہ آ جائیں اس وقت تک ریاست کا کنٹرول فوجی گورنر کے ہاتھ میں چلے جانے سے ایجنٹ جنرل کی وہ اہمیت نہیں رہی ہے جو ان کے دفتر کی ہونی چاہئے۔ اس امر میں شبہ ہے کہ مسٹر منشی بدستور ایک ایسی پوزیشن میں رہیں گے جس میں رہتے ہوئے ان کے لئے کام کرنے کے میدان نہیں لیکن ایک خیال یہ بھی ہے کہ حیدرآباد کے اسٹیٹ منسٹری مسٹر منشی کے مشوروں سے برابر فائدہ اٹھائے گی اور اس کے لئے وہ کسی نہ کسی صورت میں حیدرآباد ہی میں رہیں گے۔

کراچی ۲۰ ستمبر۔ حکومت پاکستان نے ایک غیر معمولی گزٹ میں اعلان کیا ہے کہ پاکستان نیشنل گارڈ کا ہر شخص بوقت ضرورت پاکستان کی فوج میں شامل کیا جا سکے گا۔ یہ حکم [illegible] ماہ کے لئے ہوا کریگی۔

ضروری اعلان

عوام کو اطلاع دی جاتی ہے کہ ۲۰ [illegible] ستمبر ۱۹۴۸ء بروز [illegible] کو حضرت مستان شاہ کابلی چشتی کا عرس [illegible]

مغربی پنجاب کی غذائی حالت

کراچی ۲۰ ستمبر۔ مغربی پنجاب کے گورنر سر فرانسس موڈی نے کل سہ پہر کراچی میں پاکستان کے وزیر غذا پیرزادہ عبدالستار سے ملاقات کی۔ وزیر غذا نے گورنر مغربی پنجاب سے صوبہ کی غذائی پوزیشن اور سیلاب کی وجہ سے فصلوں کے برباد ہو جانے کے حالات معلوم کئے۔ ایک گھنٹہ تک گفتگو جاری رہی۔

روسی وزیر خارجہ کے جواب پر غور

لندن ۲۰ ستمبر۔ برطانیہ، فرانس اور امریکہ آج بھی روس کے وزیر خارجہ کے جواب پر غور کر رہے ہیں کہ آیا اس جواب کے بعد برلن کے مسئلہ پر چاروں حکومتوں کی گفت و شنید کو جاری رکھا جا سکتا ہے یا نہیں۔ تینوں ملکوں پر مشتمل مجلس قائمہ کا دن بھر اجلاس ہوتا رہا۔

رضاکاروں کی منتقلی

بیدر ۲۰ ستمبر۔ حیدرآباد میں رضاکاروں کی گرفتاریاں جاری ہیں اور انہیں گرفتار کرکے دوسرے مقامات پر بھیجا جا رہا ہے۔ کل ۲۲ رضاکار مدراس سے لائے گئے اور ۷۰ رضاکار مدراس بھیجے جا رہے ہیں۔

چیف کمشنر کے دفتر میں تخفیف

[illegible]

برما کے وزیر خارجہ کا انتقال
قاتلانہ حملے سے جانبر نہ ہوسکے

رنگون ۲۰ ستمبر۔ برما کے وزیر خارجہ مسٹر [illegible] رنگون جنرل ہسپتال میں اپنے زخموں کی وجہ سے انتقال کر گئے۔ ان کا انتقال دستی بم کے حملے کے ۴۸ گھنٹہ بعد [illegible] رنگون میں جھنڈے نصف مستول پر لہرا دئیے گئے [illegible] گرفتار کر لئے گئے ہیں۔ [illegible] ان کی بیوی لندن سے واپس آ رہی ہیں۔

حکومت کے ایک بیان میں بتایا گیا ہے کہ رنگون کے قریب [illegible] پارٹی کے ساٹھ آدمیوں نے حکومتی فوجوں سے ایک مقابلہ کے بعد ہتھیار ڈال دئیے۔ [illegible]

یو تن تُت کی موت پر تمام دنیا سے پیغامات تعزیت موصول ہوئے ہیں۔

نواب کا اظہار خوشنودی

[illegible]

انہوں نے کامل وفاداری اور باہمی تعاون کے عزم کا اظہار کیا۔

حیدرآباد میں پولیس کاروائی کی کامیابی پر اظہار شکرگذاری
اتوار کو عبادت گاہوں میں شکرانہ ادا کرنے کیلئے راجہ جی کی اپیل

نئی دہلی ۲۰ ستمبر۔ ہز ایکسیلنسی مسٹر راج گوپال آچاریہ گورنر جنرل ہندوستان نے عوام سے اپیل کی ہے کہ خواہ وہ کسی فرقہ اور مذہب سے تعلق رکھتے ہوں، ۲۶ ستمبر کو شکریہ کا قومی دن منائیں اور مسجدوں، مندروں، گرجوں اور دوسری عبادت گاہوں میں اپنے اپنے رسم کے مطابق دعاؤں کا انتظام کریں، تاکہ اس موقعہ پر ہم سب خدا کے شکرگذار ہونے کا اظہار ہو سکے۔ اور ہم خدا سے اس بات کی مدد چاہیں کہ وہ ہمارے دلوں کے اتحاد کو جس پر قوم کی مسرت اور خوشحالی کا دارومدار ہے زیادہ مستحکم بنا لیں۔

آپ نے کہا ”ملک بھر میں حیدرآباد کے خلاف ہماری کامیابی پر امن و اطمینان کا اظہار کیا گیا ہے۔ ہم کو خدا کا شکر کرنا چاہئے کہ خطروں اور آفتوں کے اس دور میں ملک کے طول و عرض میں امن رہا اور ہم اتنی کم تکلیفیں برداشت کر کے اور اتنا کم خون بہا کر اپنے مقصد میں کامیاب ہو گئے۔“

مزید قیدیوں کی آمد

مدراس ۱۹ ستمبر۔ ۵۰ قیدیوں [illegible] لڑائی کے دوران میں گرفتار کیا گیا تھا۔ پولیس کی حفاظت میں آج مدراس [illegible]

پاکستان میں قومی فوجی دستے

کراچی ۲۰ ستمبر۔ پاکستان ریاستی مسلم لیگ کے جنرل سکریٹری مسٹر محمود نے کل پریس کو ایک بیان دیتے ہوئے پاکستان کے ریاستی باشندوں سے اپیل کی ہے کہ وہ قومی فوجی دستے تیار کریں جن کا مقصد صرف اپنا تحفظ اور ریاستوں کے اندر نظم و نسق کو برقرار رکھنا ہوگا۔

مسٹر محمود نے ریاستی افسروں سے بھی مطالبہ کیا ہے کہ وہ اس کام میں کافی مدد دیں اور رضاکار دستے جن کی اس وقت بیحد ضرورت ہے اور جن کی موجودگی ڈومینین کی یکجہتی کے لئے لازمی ہے بنانے میں سہولتیں بہم پہنچائیں۔

(صفحہ اول کالم ۳ سے آگے)

آ گئی۔ جیپ کے چوراہے پر متعینہ یہودی فوج نے روک لیا۔ ایک آدمی جیپ سے اتر کر بھاگا۔ اس نے کاؤنٹ کی کار کی کھلی ہوئی کھڑکی میں ٹامی گن رکھ کر نشانہ لگا دیا جس سے کاؤنٹ برناڈوٹ اور کرنل سیروٹ گھائل ہو گئے۔ کرنل سیروٹ اپنی سیٹ سے میری طرف کو گر پڑے۔ وہ مر چکے تھے۔ کاؤنٹ برناڈوٹ بھی آگے کو گرنے لگے مجھے یہ معلوم ہوا کہ وہ آ لیٹنے کی کوشش کر رہے ہیں۔ پھر میں نے پوچھا کیا آپ کے گولی لگ گئی ہے۔ انہوں نے سر ہلا دیا اور اس کے بعد وہ پیچھے کو گر پڑے۔

قائداعظم کی یادگار تعمیر کی جائیگی
قائمقام گورنر جنرل پاکستان کا اعلان

کراچی ۲۰ ستمبر۔ خواجہ ناظم الدین قائمقام گورنر جنرل نے آج ایک بیان میں بتایا کہ قائداعظم محمد علی جناح کی یادگار قائم کی جائے گی [illegible]

[illegible] جنرل پاکستان اور گورنر جنرل کے پرائیویٹ سکریٹری پرنسپل ہوں گے۔ یہ لوگ بالترتیب اس کمیٹی کے صدر، نائب صدر، خزانچی اور سکریٹری ہوں گے۔ صوبہ جات میں جو کمیٹیاں قائم کی جائیں گی، گورنر ان کے صدر اور وزراء اعظم نائب صدر ہوں گے۔

اشرف بھوپالی کو صدمہ

[illegible]

مسئلہ حیدرآباد کے تصفیہ پر لوگوں کے خیالات

لاہور ۲۰ ستمبر۔ پاکستان کو حیدرآباد کی امداد پر مجبور کرنے کے لئے پر زور شور سے مظاہرے ہو رہے تھے اس بات کی خبر آئی کہ نظام نے حکومت کے سامنے ہتھیار ڈال دیئے ہیں اور اس کے اصلی مطالبات منظور کر لئے ہیں۔ اس خبر سے لوگوں کو سخت صدمہ ہوا اور بہت سے تو اس خبر کا یقین بھی نہ کر سکے۔ اس خبر کے شائع ہونے سے پہلے ہزاروں طالب علم یونیورسٹی کے میدان میں جمع ہوئے اور انہوں نے حیدرآباد کے معاملے میں پاکستان کی کمزور پالیسی پر احتجاج کیا اور سڑکوں پر جلوس نکالے اور نعرے لگائے۔

اس خبر سے بے خبر کہ حیدرآباد نے ہتھیار ڈال دیئے ہیں انہوں نے گورنمنٹ ہاؤس اور برطانوی ہائی کمشنر لاہور کے مکانوں پر مظاہرہ کیا۔ واپسی پر ان کو یہ خبر سنائی گئی اور وہ منتشر ہو گئے۔ اس خبر پر بڑے تعجب کا اظہار کیا۔ لیکن کسی قسم کا خوف و ہراس نہیں پھیلا۔ یہاں بہت سے لوگوں کا خیال ہے کہ حیدرآباد کے خاتمے کے بعد کشمیر میں حکومت ہند [illegible]

بزم سخن دہلی کا افتتاح

کل قیام جان دہلی میں کالے صاحب کا احاطہ ادبی حیثیت سے دہلی کی تاریخ میں بہت نمایاں جگہ [illegible] حضرت کالے صاحب رحمۃ اللہ علیہ کی ذات گرامی روحانی اعتبار سے مرجع خاص و عام تھی [illegible] ادبی حیثیت سے بھی ایک مرکزی مرتبہ کی حامل تھی اور حضرت بہادر شاہ ظفر اور مرزا غالب جیسے بزرگ حضرت کی ادبی مجلسوں میں شریک ہوا کرتے تھے۔

[illegible]

اکابر کا اظہار خوشنودی (?)

[illegible]

الجمعیۃ میں اشتہار دیکر اپنی تجارت کو فروغ دیجیے
(منیجر)

رجسٹرڈ ڈی نمبر ۹

قائم شدہ سنہ ۱۹۲۵ع

جمعیۃ علماء ہند کا واحد ترجمان

روزنامہ الجمعیۃ

ید اللہ علی الجماعۃ

ایڈیٹر محمد عثمان فارقلیط

قیمت سالانہ
چالیس روپے، ششماہی بیس روپے
سہ ماہی گیارہ روپے
ممالک غیر سے سالانہ
پچاس روپے ششماہی پچیس روپے

الجمعیۃ میں اشتہار دے کر آپ اپنی تجارت اور کاروبار کو یقیناً کامیاب بنا سکتے ہیں

تار کا پتہ: الجمعیۃ دہلی — فون نمبر: ۵۸۵۵

قیمت فی پرچہ دو آنے | جلد ۳۰ | دہلی یوم چہارشنبہ ۱۷ ذی قعدہ سنہ ۱۳۶۷ ہجری مطابق ۲۲ ستمبر سنہ ۱۹ء | نمبر ۲۰۵ | بذریعہ ہوائی جہاز اڈہ بانی آنہ

حیدرآباد کے مسئلہ پر اب بھی مجلس تحفظ میں بحث ہو گی

ریاستی وفد کی درخواست پر بحث چند روز کیلیے ملتوی کر دی گئی

اقوام متحدہ کو ابھی تک یہاں کے حالات سرکاری طور پر نہیں معلوم ہوئے

پیرس ۲۱ ستمبر۔ اقوام متحدہ کی مجلس تحفظ میں حیدرآبادی وفد کے لیڈر اور ریاستی وزارت خارجہ کے سکریٹری مسٹر ظہیر احمد نے ایک بیان میں کہا کہ چونکہ حکومت حیدرآباد کی طرف سے کوئی تازہ ہدایت موصول نہیں ہوئی ہیں اس لئے اس معاملہ کو فی الحال چند روز کے لئے ملتوی کر دیا جائے۔ مجلس تحفظ نے حکومت برطانیہ کے مشورہ پر حیدرآباد کے معاملے پر بحث کو چند روز کے لئے ملتوی کر دیا ہے۔

مسٹر ظہیر احمد نے اپنے بیان میں کہا کہ ایسا معلوم ہوتا ہے کہ نظام نے فوجوں کو جنگ بند کرنے کا حکم دیدیا ہے اور انڈین یونین کی فوجیں ریاست میں داخل ہو گئی ہیں۔ ہندوستانی نمائندہ مسٹر راما سوامی مدالیار نے کہا کہ حیدرآبادی وفد کو یقین دلانے کی کوشش کی کہ نظام نے اس شکایت کو واپس لینے کا حکم دیا ہے اور یہ حکم انڈین یونین کے کسی دباؤ سے نہیں دیا گیا ہے۔ لیکن میری کوششیں بیکار گئیں۔ انہوں نے کہا کہ نظام نے یہ حکم ریاست میں ہماری فوجوں کے داخلے سے پہلے ہی دیدیا تھا۔ نیز یہ کہ ہماری فوجیں نظام کی دعوت پر شہر حیدرآباد میں داخل ہوئی ہیں۔ انہوں نے بتایا کہ سوائے چند جگہوں کے جہاں اب بھی رضاکار سرگرمیاں دکھلا رہے ہیں۔ ریاست میں امن قائم ہو چکا ہے۔ ریاست کے مستقبل کے متعلق انہوں نے کہا کہ وہاں کے عوام خود ہی اس کا فیصلہ کریں گے۔

مجلس تحفظ کے اجلاس کے شروع ہونے پر صدر نے کہا کہ مجھے ریاست کے حالات کی کوئی سرکاری اطلاع نہیں ملی ہے اس لئے ریاستی وفد کو اس سلسلہ میں ایک بیان دینا چاہئے۔ اس پر مسٹر ظہیر احمد نے کہا مجھے نظام کی طرف سے براہ راست کوئی ہدایت موصول نہیں ہوئی۔ لیکن ایسا معلوم ہوتا ہے کہ نظام نے ہتھیار ڈالنے کا حکم دیدیا ہے۔ اور انڈین یونین کی فوجیں ریاست میں داخل ہو گئی ہیں۔ اس لئے میں مجلس سے درخواست کرتا ہوں کہ اس معاملہ پر بحث چند روز کے لئے ملتوی کر دی جائے۔ مجھے معلوم ہوا ہے کہ حیدرآباد پر حملے سے کوئی فرقہ وارانہ گڑبڑ شروع نہیں ہوئی۔ اور مجھے امید ہے کہ ہندوستانی حکام ... کے طریقے سے آئندہ تمام تلخیاں اور ناخوشگواریاں دور ہو جائیں گی۔ حیدرآبادی وفد نے امید ظاہر کی کہ ایسے نازک موقع پر جہاں باکرامت حل تلاش ہو جائے گا، جو انڈین یونین، حیدرآباد اور اقوام متحدہ کے مفاد کے حق میں ہو گا۔

ہندوستانی وفد کے نمائندے سر رامسوامی مدالیار نے کہا کہ نظام کے حکم کے متعلق حیدرآبادی وفد کو یقین دلانے کی میری تمام کوششیں رائیگاں گئیں۔ حکومت ہند کی طرف سے مجھے ایک پیغام حیدرآبادی وفد کو پہنچانے کے لئے موصول ہوا ہے۔ جس میں کہا گیا ہے کہ میں انہیں حکم دیتا ہوں کہ تم مجلس تحفظ سے اپنے مقدمہ کو واپس لے لو۔ سر رامسوامی مدالیار نے کہا کہ اس ...

(باقی صفحہ ۶ کالم اول پر)

کوریہ میں امریکی فوجیں رہیں گی!

واشنگٹن ۲۱ ستمبر۔ امریکہ کے دفتر خارجہ نے اس امر کی وضاحت کی ہے کہ امریکہ کوریہ سے اس وقت تک اپنی فوجیں نہیں ہٹائے گا جب تک اقوام متحدہ کی جنرل اسمبلی اس سوال پر غور و خوض ختم کرے۔

ہتھیار فوج کے حوالہ کر دو

سوشلسٹوں کو مسز ارونا کی اپیل

بمبئی ۲۱ ستمبر۔ بیگم آصف علی صدر حیدرآباد کمیٹی سوشلسٹ پارٹی نے ریاست اور ریاست کے باہر کے لوگوں سے اپیل کی ہے کہ وہ اپنے اپنے ہتھیار اپنے اپنے علاقوں میں ہندوستانی فوج کے ذمہ دار افسروں کے حوالے کر دیں۔

سکندرآباد میں فلیگ مارچ

سکندرآباد ۲۱ ستمبر۔ کل سکندرآباد میں ہندی فوج کے دستے ایک فلیگ مارچ کریں گے۔ فلیگ مارچ کل ۲۲ ستمبر کی صبح کو ہو گی۔

اورنگ آباد اور حیدرآباد کے ریڈیو اسٹیشن

ہندی فوجوں نے قبضہ کر لیا

سکندرآباد ۲۱ ستمبر۔ حکومت ہند نے ریاستی انتظامات کی از سر نو ترتیب کے سلسلہ میں جو پہلا قدم اٹھایا ہے وہ یہ ہے کہ اورنگ آباد اور حیدرآباد کے ریڈیو اسٹیشنوں پر قبضہ کر لیا ہے اور اورنگ آباد کی تسخیر کے فوراً بعد آل انڈیا ریڈیو کے کچھ آدمی وہاں چارج لینے کے لئے بھیجدیئے گئے۔ اسی طرح جونہی ہندی فوجیں حیدرآباد میں داخل ہوئیں وہاں کے ریڈیو اسٹیشن کا انتظام بھی ہاتھ میں لے لیا گیا۔ اس سے یہ ظاہر ہوتا ہے کہ حکومت ہند ریڈیو اسٹیشن اور پروپیگنڈے کو بہت اہمیت دیتی ہے اس لئے سب سے پہلے ان اسٹیشنوں پر قبضہ کرنا ضروری خیال کیا گیا۔ دونوں ریڈیو اسٹیشنوں کے ٹرانسمیٹر کمزور ضرور ہیں لیکن ریاستی باشندوں کی بہت بڑی تعداد سنتی ہے۔ بیگم پیٹ کا ہوائی اڈہ کام کے ناقابل ہو چکا ہے۔

اراکان میں باغیوں اور حکومتی فوجوں میں سخت خونریز جنگ

یو ٹن ٹٹ کے قتل کے سلسلہ میں سات افراد کی گرفتاری

رنگون ۲۱ ستمبر۔ رنگون میں ایک کمیونک میں بتایا گیا ہے کہ مغربی برما اراکان میں باغیوں اور حکومت کی فوجوں کے ایک زبردست تصادم میں ... باغی ہلاک ہوئے۔ اراودی ڈیلٹا کے ایک اہم شہر بوگالے پر حکومت کا پھر قبضہ ہو گیا ہے یہاں ... باغی ہلاک ہوئے۔ ضلع ... میں باغیوں کی تلاش اور گرفتاریاں جاری ہیں۔ گذشتہ رات رنگون سے دریا پار کے تیل کے ذخیرہ پر باغیوں کا حملہ ہوا جس میں دو سپاہی ہلاک ہوئے۔ اطلاع میں یہ بتایا گیا ہے کہ باغیوں کی ایک بہت بڑی تعداد ہلاک ہوئی۔

برما کے پہلے وزیر خارجہ یو ٹن ٹٹ کے قتل کے مقدمہ میں اس وقت تک ۷ افراد کو گرفتار کیا جا چکا ہے۔ وزیر مرحوم پر دستی بم سے حملہ کیا گیا تھا جس سے وہ سخت زخمی ہو گئے تھے۔ ہسپتال میں ان کا انتقال ہو گیا۔

آج برما پارلیمنٹ میں اس سانحہ پر اظہار رنج و ملال کیا گیا۔ وزیر اعظم اور دوسرے وزراء نے مرحوم کو خراج تحسین ادا کیا اور اسپیکر سے درخواست کی کہ وہ ان کے تعزیتی پیغام کو مرحوم کی بیوہ تک پہنچا دیں۔

فلسطین کے متعلق اقوام متحدہ کے ثالث کی آخری رپورٹ

پیرس میں شائع کر دی گئی

پیرس ۲۱ ستمبر۔ کاؤنٹ فوک برناڈوٹ کی آخری رپورٹ میں جو کل شائع کر دی گئی فلسطین کے لئے امن کا فارمولا جو عرب اور یہود دونوں کو قابل قبول ہو وضع کرنے میں اپنی ناکامی کا اقبال کیا ہے۔ لیکن یہ خیال ظاہر کیا ہے کہ اس مرحلہ پر اقوام متحدہ کے کسی مستقل اقدام کی طاقت کے بل بوتے پر مخالفت نہیں کی جائے گی۔

رپورٹ میں گذشتہ جمعہ کو پیرس بھیجی گئی لیکن ساتھ ہی یہ خبر بھی پہنچی کہ کاؤنٹ برناڈوٹ کا یہودی دہشت پسندوں نے قتل کر دیا۔ رپورٹ میں کہا گیا ہے کہ ارض مقدس میں موجودہ عارضی صلح کو مستقل امن میں تبدیل کیا جائے یا کم از کم دونوں طرف کی مسلح فوجوں میں تخفیف کرائی جائے۔

رپورٹ میں تمہید کے بطور سات بنیادی باتوں کو پیش کیا گیا ہے کہ امن کو بحال کرنے اور اس کو برقرار رکھنے کے لئے ہر ممکن تدابیر اختیار کی جائیں۔ اسرائیل ریاست کی حدود کا تعین باہمی سمجھوتے سے کیا جائے اور اگر سمجھوتہ ممکن نہ ہو تو اقوام متحدہ یہ تعین کرے۔ خانماں برباد لوگوں کو ان کے گھروں کو واپس کیا جائے اور ان کے حقوق کا تعین کیا جائے۔ بیت المقدس کی حیثیت کو مخصوص کر دیا جائے اور حدود انسانی حقوق کے بارے میں بین الاقوامی ضمانت دی جائے۔

تصفیہ کی تجاویز

تصفیہ کے بارے میں کاؤنٹ نے تحریر کیا ہے عرب اور یہودی علاقوں کے درمیان سرحد یا تو اقوام متحدہ یا کوئی سرحدی کمیشن قائم کرے۔ ... کو ایک کھلا ہوا بندرگاہ اور لیدہ کو کھلا ہوا ہوائی اڈہ قرار دیا جائے گا۔ بیت المقدس کو اقوام متحدہ کی نگرانی میں دیا جائے جو وہاں مقدس مقامات کی حفاظت اور ہر خاص و عام کے بلا روک ٹوک آنے کی ذمہ دار ہو۔ اقوام متحدہ کو ایک خصوصی صلح کمیشن بھی قائم کرنا چاہیے۔

یہودی اسٹیٹ کے باہر کا جو علاقہ ہے اس کے انتظام کی ذمہ داری عرب ریاستوں پر چھوڑ دی جائے جو فلسطین کے عربوں کے مشورے سے اس کے متعلق فیصلہ کریں گی۔ لیکن ایسے اسباب ہیں جو فلسطین کے عرب علاقہ کو شرق اردن کے ساتھ الحاق پر مجبور کرتے ہیں۔

یہودی علاقہ میں عرب پناہ گزینوں کی واپسی کے حق کی تصدیق اقوام متحدہ کو کرنی ہوگی جو لوگ واپس نہیں آرہے ہیں ان کی جائداد وغیرہ کے معاوضہ کی نگرانی اقوام متحدہ کے مصالحتی کمیشن کو کرنی چاہئے۔

اہم فیصلوں کی ضرورت

کاؤنٹ برناڈوٹ نے کہا میرے خیال میں ثالثی کی کوششوں میں ایک ایسا نازک موقع آپہنچا ہے جبکہ جنرل اسمبلی کو اہم فیصلے کرنے ہوں گے۔

فلسطین کی صورت حالات کے بنیادی حقائق کے متعلق کاؤنٹ برناڈوٹ نے کہا ہے ...

ہجرت

کشمیر کمیشن کے ممبر

نئی دہلی ۲۱ ستمبر۔ کشمیر کمیشن کے ممبر ... سے پیرس کے لئے روانہ ہو جائیں گے جہاں وہ ...

کمیونسٹوں نے انڈونیشیا میں ڈچ حکومت قائم کر لی

صوبہ جاوا اور مادیون پر کمیونسٹوں کا قبضہ

بٹاویہ ۲۱ ستمبر۔ معلوم ہوا ہے کہ انڈونیشیا کے کمیونسٹوں نے صوبہ جاوا اور شہر مادیون پر تین گھنٹوں میں قبضہ کر کے وہاں کمیونسٹ حکومت قائم کر لی ہے۔ مادیون کے ریڈیو سے اعلان کیا گیا ہے کہ حکومت ہالینڈ کے درجہ نو آبادیات دینے کے اعلان سے چند گھنٹے قبل کمیونسٹوں کا قبضہ ہو گیا تھا۔

کمیونسٹوں کی بغاوت کا مقابلہ کرنے کے لئے جمہوری حکومت کے صدر کو تین ماہ کے لئے ہنگامی اختیارات تفویض کر دیئے گئے۔ جاوا کے دوسرے اہم شہر سرا کارتا میں کمیونسٹوں کی بغاوت کو فرو کرنے کے لئے صدر جمہوریہ کو ہنگامی اختیارات دیدیئے گئے تھے۔ یہاں کے نوجوانوں کی لیگ نے عوام سے اپیل کی ہے کہ وہ خونریزی اور خانہ جنگی سے گریز کریں۔

ہوئے کہا کہ وزیر اعظم متی لپ حکومت سے واپس بلانے کی سازباز کر رہے تھے۔ وزیر اعظم نے ایک بیان میں کہا ہے کہ کمیونسٹوں کی بغاوت کے آثار پہلے سے موجود تھے۔ انہوں نے یہ مطالبہ کیا تھا کہ ایک پارلیمنٹری کابینہ مقرر کی جائے جس میں ان کی اکثریت ہو ... ریڈیو سے اعلان ہوا ہے کہ مسلم مجلس پارٹی اور جمہوری پارٹی ...

مادیون میں مزدوروں اور کسانوں کی ایک کمیٹی بنا دی گئی ہے جس کے ہاتھ میں شہر کا انتظام دیدیا گیا ہے۔ اس کمیٹی نے جمہوری حکومت پر غداری کا الزام عائد کرتے ...

سیلون میں مقیم ہندوستانیوں کے حقوق کا مسئلہ

حکومت ہند اور سیلون کی گفت و شنید آخری مرحلہ پر

کولمبو ۲۱ ستمبر۔ معلوم ہوا ہے کہ سیلون اور ہند میں سیلون میں مقیم ہندیوں کے حقوق کے بارے میں جو بات چیت ہو رہی ہے۔ اب وہ آخری منزل تک پہنچ گئی ہے۔ خیال کیا جاتا ہے کہ سیلون کے ہندی باشندوں کے شہری حقوق کا بل سیلون کی پارلیمنٹ میں نومبر کے آخری ہفتہ میں پیش کر دیا جائے گا۔ اس بل کے ماتحت درخواست کرنے پر ان شادی شدہ ہندوستانیوں کو ۳۱ دسمبر سنہ ۴۶ء سے سات سال پہلے اور ان غیر شادی شدہ ہندوستانیوں کو جو دس سال پہلے سے سیلون میں مقیم ہیں۔ سیلون کی شہریت کے حقوق دیئے جائیں گے۔ لیکن یہ بھی معلوم ہوا ہے کہ بعض اصولی باتوں پر ہند اور سیلون کے درمیان ابھی سمجھوتہ ہونا باقی ہے۔ انہیں سے ایک امر یہ ہے جس پر حکومت اس بات پر زور دے رہی ہے کہ جب کسی ہندوستانی کو سیلون کی شہریت کے حقوق دیئے جائیں تو ان کے اور سیلون کے دیگر باشندوں کے درمیان کسی قسم کا فرق نہ ہونا چاہئے۔

کمیونسٹوں کے قراول دستے رنگون سے چند میل رہ گئے

کرین قبیلہ کی بغاوت بھی بڑھ رہی ہے۔ انسین پر قبضہ کر لیا

لندن ۲۰ ستمبر۔ باغیوں کے دو اگلے دستوں نے گذشتہ شب رنگون کو خطرہ پیدا کر دیا جہاں ... حکومت برما کے عارضی انتظامات کی پناہ میں اپنی کارروائی جاری رکھے ہوئے ... مشرق سے کمیونسٹ فوجیں بڑھتی ہوئی سیریم تک پہنچ گئی ہیں جو رنگون سے چند ہی میل کے فاصلہ پر ہے اور تیل کی صنعت کا اہم مرکز ہے۔ شمال میں کمیونسٹوں کے مخالف کرین قبیلوں نے خود اپنی آزادی کے لئے لڑ رہے ہیں انسین پر قبضہ کر لیا ہے۔ ان کے اگلے دستے رنگون کے قریب پہنچ گئے ہیں۔ سرکاری کیمپ میں بتایا گیا ہے کہ ... فوجوں نے ...

(باقی صفحہ ۶ کالم ۴ پر)

سرمہ نور جس کی خوبیوں سے ناظرین الجمعیۃ عرصہ سے واقف ہیں یہ سرمہ آنکھ کی تمام بیماریوں خصوصاً ککرے اور ابتدائی نزول الماء کے لئے اکسیر ہے قیمت فی تولہ چار روپے ۶ ماشہ کی شیشی ۱۲ ایک روپیہ جن کے خریدار کو محصول معاف۔ مولانا نور الدین بہاری۔ محلہ فیاض گنج باڑہ ہندو راؤ دہلی سے طلب کریں

روزنامہ
الجمعیۃ دہلی
۲۳ ستمبر ۱۹۴۸ء

نسلی امتیاز کے صنم خانے

آج انسان کا ضمیر اور تدبر نسلی اور قبائلی امتیاز کو تسلیم کرنے سے انکار کرتا ہے۔ انسانی حقوق کے کسی خانہ میں اس کا کوئی نمونہ موجود نہیں۔ انسان کی حس اخلاق اس کا ادراک کرنے سے معذور ہے۔

ہم صراحتاً اس امتیاز و تفریق کی مذمت کی گئی ہے!
اس وقت اقوام متحدہ کی جنرل اسمبلی کا اجلاس پیرس میں منعقد ہو رہا ہے جس میں شاید جنوبی افریقہ کی اس حماقت کا ذکر بھی آئے لیکن جنوبی افریقہ کی فرعونیت اور فتنہ انگیزی اس حد تک پہونچ گئی ہے کہ نسلی ...

... اب دنیا میں پریشان پھرتے ہیں!

پاکستان کا رد عمل

پاکستانی باشندوں کو نظام حیدرآباد کے ہتھیار ڈالدینے سے جو رنج ہوا وہ ایک قدرتی بات تھی۔ وزیراعظم کی موجودگی میں ایک بڑے مجمع کا یہ مطالبہ کرنا کہ "اب پاکستان کی پالیسی کیا ہوگی" ظاہر کرتا ہے کہ حیدرآباد کے انقلاب سے ان کے دل پر کتنا اثر ہوا۔ وزیراعظم پاکستان نے ان مظاہرین کو جو کچھ جواب دیا اس سے قطع نظر ہم اس بارے میں پاکستان کے تمام باشندوں کو وزیراعظم ہند کی اس اپیل پر غور کرنے کی دعوت دیں گے جس میں انہوں نے پاکستان کے لوگوں سے ڈر اور شبہ کو اپنے دلوں سے نکالنے اور ترقی و خوشحالی کے لئے ہندوستان کے ساتھ مل کر کام کرنے کی درخواست کی ہے۔ ملک بلاشبہ دو حصوں میں بٹ گیا لیکن مسٹر راجگوپال اچاریہ کے الفاظ میں ملک کی اقتصادیات اور معاشیات ابھی تک نہیں بٹی ہیں اور انہیں بانٹا بھی نہیں جا سکتا۔ کیا اب وقت نہیں ہے کہ ہندوستان اور پاکستان کے لوگ ایک دوسرے کو دوست سمجھ کر ان دشمنان وطن کے منصوبوں کو خاک میں ملا دیں جو دو ہمسایہ ممالک کو آپس میں لڑا کر ایشیا کی طاقت کو کمزور کرنا چاہتے ہیں۔

... میں ان کے متعلق بہت اچھی رائے قائم ہو گئی ہے اور یہ امر یقینی ہو گیا ہے کہ اب ہندوستان میں ان کا مستقبل بہت شاندار رہے گا، ہندوستان کا ماحول ان افواہوں سے خراب ہو گیا تھا کہ ہندوستان میں حیدرآباد کے جاسوس کام کر رہے ہیں۔"

مسلمان خوب سمجھ لیں کہ مولانا آزاد حکومت کی زبان میں بول رہے ہیں وہ جو کچھ فرما رہے ہیں وہ حکومت کی بات ہے اور اس میں جو امید ظاہر کی گئی ہے اس کی تکمیل کی ذمہ داری خود حکومت نے اپنے سر لی ہے!

تسلی بخش اعلان

حضرت مولانا آزاد نے اپنے بیان میں یہ بھی فرمایا کہ "تمام دنیا کو بہت جلد معلوم ہو جائے گا کہ حکومت ہند جو بھی فیصلہ کرے گی وہ انصاف، سچائی اور معقولیت پر مبنی ہوگا۔ ہندوستان کے کونہ کونہ کی ہر مسلم سیاسی پارٹی کی جانب سے اس کامیابی پر مبارکباد کے پیغام موصول ہو رہے ہیں، حکومت ہند نے اس احساس کی داد دی ہے اور اب یقین دلاتی ہے کہ انہوں نے جس وفاداری کا ثبوت دیا ہے حکومت ہند اس کو نہیں بھولے گی۔"

گویا حیدرآباد میں حکومت کی پیشقدمی سے یہ بات روز روشن سے زیادہ روشن ہو گئی کہ ہندوستان کا مسلمان ...

اچھی باتیں

ربنا الذی ... ھدٰی (پ ۱۶ ع ۱۱)

ہمارا پروردگار وہ ہے جس نے ہر چیز کو جامہ وجود بخشا اور اس کے بعد اس پر ہدایت کی راہیں کھول دیں۔

انسان اور اس کے علاوہ ہر چیز کا وجود خدا کی بخشش ہے، ہمارا کوئی حق نہ تھا کہ ہمیں وجود عطا فرمایا جاتا، نہ ہم نے کبھی کوئی خواہش کی تھی کہ ہمیں عالم ہستی میں بھیجا جائے، صرف خدا کی بخشش اور عنایت ہے کہ اس نے ہمیں وجود بخشا اور نہ صرف وجود بلکہ وجود کو باقی رکھنے کے لئے جو اسباب ہیں انہیں استعمال کرنے کی صلاحیت بھی دی اور ہماری فطرت میں حفاظت ذات کا جذبہ پیدا کر کے ہمیں کائنات سے مستفید ہونے کا موقع دیا۔ پس وجود اور بقا کے لئے عالم اسباب سے استفادہ ضروری ہے اور زندگی کے لئے ان راہوں پر چلنا ناگزیر جو منزل مقصود کا پتہ دیتی ہیں۔

ملک کی تعمیر کے لئے جمعیۃ علماء کو مضبوط کیجئے

(سکریٹری جمعیۃ علمائے صوبہ دہلی)

... قومی تعمیر اور سماجی اصلاحات کا یہ اہم ترین پروگرام ہے جو صرف جمعیۃ علماء ہند کی نگرانی اور قیادت میں ہی پورا ہو سکتا ہے اور اس طرح ہم اپنی زندگی حاصل کر سکتے ہیں۔

پس ہمارا فرض ہے کہ ہم اس مقصد کیلئے جمعیۃ علماء کو ہر طرح سے مضبوط کریں۔ اپنے ضلع اور اپنے علاقہ کی جمعیۃ علماء کے ابتدائی رکن بن کر اس کے معاونین و ہمدردان کے حلقہ کو وسیع کریں۔ اصحاب خیر اپنے مالی تعاون سے خدمت قومی کا فرض ادا کریں۔ جمعیۃ علماء کے موقر ترجمان اخبار الجمعیۃ کی اشاعت بڑھائیں، ہر پڑھا لکھا مسلمان اس کا مستقل خریدار بنے۔ کوئی محلہ اور کوئی بستی ایسی نہ ہو جہاں اخبار الجمعیۃ کے پڑھنے والے بکثرت موجود نہ ہوں۔

... یہ فیصلہ تمام مسلمانان ہند کا متفقہ فیصلہ تھا جو پوری بصیرت اور صاف دلی کے ساتھ کیا گیا تھا۔

جہاں تک سیاسی زندگی کا تعلق ہے ہمیں مطمئن رہنا چاہئے کہ کانگریس اپنے مشہورہ اعلانات کے مطابق ہماری صحیح رہنمائی کرے گی لیکن چونکہ ہمیں آزاد ہندوستان میں اپنی مذہبی زندگی کے قالب میں اسلام کی روح پیدا کرنی ہے ...

سیر و سیاحت

...

کرشنا پرشاد کی روانگی حیدرآباد

نئی دہلی ۲۰ ستمبر: مسٹر کرشنا پرشاد ڈائرکٹر جنرل پوسٹ اینڈ ٹیلیگراف آج بذریعہ طیارہ حیدرآباد روانہ ہو گئے تاکہ ہند اور حیدرآباد میں خبررسانی کے انتظامات درست کئے جا سکیں۔

گوڑگاؤں میں جمعیۃ کی ممبرسازی

جمعیۃ علماء جو مسلمانان ہند کی صحیح رہنمائی کا شرف حاصل ہے کی ممبرسازی کا کام یکم ستمبر ۴۸ء سے ضلع ہذا میں جاری ہے اس لئے ہر مسلمان بالغ کو چاہئے کہ ان ایام میں جلد از جلد ممبر بنے اور فارم جمعیۃ نوح سے حاصل کرے۔

ناظم جمعیۃ علماء ضلع گوڑگاؤں واقع نوح

ہند کیخلاف حیدرآباد کی شکایت
نظام کا خط لندن روانہ کر دیا گیا

نئی دہلی ۲۰ ستمبر: معلوم ہوا ہے کہ نواب معین نواز جنگ صدر حیدرآبادی وفد کو بھیجنے کے لئے حکومت حیدرآباد کی طرف سے مسٹر غلطی کی معرفت جو خط موصول ہوا تھا وہ نواب معین نواز جنگ کو روانہ کر دیا گیا ہے۔ امید ہے کہ اب جب حیدرآباد کی شکایت پر غور کرنے کے لئے مجلس تحفظ کا اجلاس ہوگا تو معین نواز جنگ رسمی طور پر اس درخواست کی واپسی کی تحریک کریں گے۔

جوگجاکرتا میں دو سو گرفتاریاں

بٹاویا ۲۰ ستمبر: جمہوریہ انڈونیشیا کی خبریں دینے والی ایجنسی نے بتایا ہے کہ آج جمہوریہ کی پولیس نے جوگجاکرتا میں کمیونسٹوں کے ہیڈکوارٹر پر چھاپہ مارا اور دو سو کمیونسٹوں کو گرفتار کر لیا۔ یہ گرفتاریاں جوگجاکرتا اور بٹاویا میں کمیونسٹوں کی حکومت کرنے کی خبر کی بنا پر عمل میں آئیں۔ ... ابھی تک اس حکومت کے خلاف ہالینڈ کی فوجوں نے کوئی اقدام نہیں کیا، لیکن فوجی کمانڈر مشورہ کر رہا ہے۔

یورپی ممالک اور چین کو امریکی امداد

واشنگٹن ۲۰ ستمبر: معاشی تعاون کے اعلان کے ماتحت غیر ممالک کی امداد کے سلسلہ میں ... ۵۳۳ ۴۲ ۹ ۲۳۹ ڈالر قرض کے طور پر ...

گاندھی جی کے قتل کے مقدمہ میں سرکاری وکیل کی درخواست
مزید گواہوں کے بیانات اور اشیاء کی شناخت

دہلی ۲۰ ستمبر: آج مسٹری آتما چرن اسپیشل جج کی عدالت میں جہاں مہاتما گاندھی کے قتل کے مقدمہ کی مزید سماعت شروع ہوئی۔

... کی پیشبندی کے طور پر محافظ گارڈ تعینات کر دیا گیا تھا، تحقیقات کے دوران میں احمد نگر نہیں گیا۔

بعد ازاں گواہ پر مسٹر بنرجی نے جرح شروع کی، جرح کا جواب دیتے ہوئے گواہ نے بتایا کہ لالہ رتن سنگھ، سیدی سٹی مجسٹریٹ دہلی نے مدن لال کو سول لائن پولیس تھانہ سے بمبئی بھیجنے کا حکم دیا تھا ... اس کے بارے میں کوئی درخواست نہیں کی تھی بلکہ میرے ایک ماتحت نے اس سلسلہ میں مجسٹریٹ سے درخواست کی تھی۔

گواہ بال کرشن کھنہ نے بیان کیا کہ میں گوالیار امپیریل بینک میں ہیڈ کلرک ہوں، میں ۲۴ سال سے امپیریل بینک آف انڈیا کی ملازمت میں ہوں، یہ درست ہے کہ مسٹر آر۔ جی۔ اٹھلی نے ۲۰ فروری کو ایک لفافہ بینک میں جمع کرایا تھا، اور یہ لفافہ ۶ اپریل کو واپس لے گیا۔ ان دونوں تاریخوں کے درمیان اس لفافہ کو واپس نہیں لیا گیا۔ اس لفافہ کے اندراج رجسٹر میں موجود ہیں۔ مسٹر انٹھے کی جرح کے جواب میں گواہ نے کہا کہ بمبئی گورنمنٹ کا گوالیار بینک میں کوئی ذکر نہ تھا ...

حساب فہمی سے مسٹر انعامدار کی جرح کے جواب میں گواہ نے کہا کہ میرے خیال میں گوالیار کی ریاستی بینک میں کوئی لاکر نہیں رکھتے۔ مسٹر نامدیو نیا پانا گوڈسے نے کہا کہ میں گزشتہ ۱۴ سال سے پونا میں رہتا ہوں اور وہاں میونسپلٹی میں بطور کلرک کام کرتا ہوں۔

(باقی صفحہ ۴ پر)

... ہم اس بات کو کبھی نہیں بھولیں گے کہ حکومت ہند مسلمانوں کی وفاداری کو نہیں بھولے گی ...

حیدر آباد کی فوجیں قیام امن میں ہندی فوجوں کی مدد کر رہی ہیں

ہندی فوجوں کا مقابلہ صرف رضاکاروں نے کیا تھا

ایک ملاقات میں فوجی گورنر جنرل چودھری کا انکشاف

قاسم رضوی کو لال قلعہ میں لایا جا رہا ہے

[illegible]

صرف رضاکار لڑے

نئی دہلی کے ایک پریس نوٹ میں بتایا گیا ہے کہ جب ہندوستانی فوجیں بحالیٔ امن کے لئے ریاست کے اندر داخل ہوئیں تو صرف رضاکاروں نے مقابلہ کیا ... جدید قسم کے ہتھیاروں سے مسلح تھے ... توپیں اور خود رو ہتھیار بھی شامل تھے۔

پتہ چلا ہے کہ حیدر آباد کی فوجیں مزاحمت کے خلاف تھیں ... رضاکاروں سے اختلاف رائے ہو گیا تھا ... جنگ میں وہ ہندوستانی فوج کے سامنے پسپا ہوتی رہیں۔

رضاکار فولادی ٹوپیاں پہنے ... شدید مزاحمت کرتے رہے ... [illegible]

شام سے صبح تک کرفیو

[illegible]

بلاس پور میں وفاداری کا ثبوت

غیر وفادار کے لئے ریاست میں کوئی جگہ نہیں

بلاس پور ۲۰ ستمبر۔ کل ریاست بلاس پور کے مسلمانوں کی ایک کانفرنس منعقد ہوئی ... [illegible]

دار السلطنت

ایک شخص کی گرفتاری

دہلی ۲۱ ستمبر۔ ایک نوجوان آدمی ... سول لائنز میں ایک ہوٹل کے نزدیک ... گرفتار کر لیا گیا۔ بعد میں اسے پولیس کے حوالے کر دیا گیا۔

چار اشخاص کی گرفتاری

دہلی ۲۱ ستمبر۔ چار مسلمان جو پاکستان میں ... کے دفتر سے ... زیادہ ... پر ولنگڈن ہوائی اڈہ پر گرفتار کر لئے گئے۔

گوالوں کی گرفتاری

دہلی ۲۱ ستمبر۔ دودھ اور کم یا فروخت کرنے کے الزام میں دس روپے سے سو روپے جرمانہ کی سزا دی گئی۔

ٹیلیگراف کے تار کی چوری

دہلی ۲۱ ستمبر۔ ٹیلیگراف کے تار کی چوری کی ایک اور واردات ... سول لائنز دہلی ... کے کھمبوں سے ۶۰۰ فٹ تار چرا لیا گیا۔

دو مزدوروں کی گرفتاری

دہلی ۲۱ ستمبر۔ دو مزدور ... سیمنٹ کی بوریاں ... گرفتار ہوئے۔

جعل سازی کا شبہ

دہلی ۲۱ ستمبر۔ معلوم ہوا ہے کہ پنجاب نیشنل بینک کے صدر دفتر کی طرف سے پولیس کو اطلاع ملی ہے کہ ان کے حساب کے رجسٹروں میں بعض اندراج جعل سازی سے کئے گئے ہیں ... [illegible]

جواریوں کی گرفتاری

دہلی ۲۱ ستمبر۔ ... سے جو سی جواری گرفتار ہوئے تھے ان کو کل ایک مقامی مجسٹریٹ نے ... کی سزا دی دی۔

مسٹر ماؤلنکر کی آمد

دہلی ۲۱ ستمبر۔ ہند پارلیمنٹ کے اسپیکر مسٹر ماؤلنکر ... احمد آباد سے دہلی پہنچ گئے۔

پانچ سال قید سخت کی سزا

دہلی ۲۱ ستمبر۔ عبد الخالق کو دیوان شانتی لال ... نے جیب کاٹنے کے جرم میں ۵ سال قید سخت کی سزا دی ... [illegible]

ایمپلائمنٹ ایکسچینج کی کارگذاری

نئی دہلی ۲۱ ستمبر۔ ماہ اگست میں ... اشخاص کو ایمپلائمنٹ ایکسچینج نے ملازمت دلوائی ... [illegible]

بلا ٹکٹ سفر کرنے والے

دہلی ۲۱ ستمبر۔ ریلوے پولیس نے گزشتہ چار دن میں ... آدمیوں کو بلا ٹکٹ سفر کرنے کے الزام میں گرفتار کیا ہے ... [illegible]

چھ ماہ قید سخت کی سزا

دہلی ۲۱ ستمبر۔ ... ایک قابل اعتراض اشتہار شائع کرنے کے جرم میں ... فاروقی پریس کے مالک محمد فاروقی کو ... ۶ ماہ قید سخت اور ۲۰۰ روپیہ جرمانہ اور عدم ادائیگی جرمانہ کی صورت میں مزید دو ماہ قید سخت کی سزا دی۔

حیدر آباد ہاؤس کے سامنے گرفتاری

دہلی ۲۱ ستمبر۔ ایک آدمی جس کی بابت خیال کیا جاتا ہے کہ وہ حیدر آباد کا باشندہ ہے ... حیدر آباد ہاؤس کے سامنے گرفتار کیا گیا۔ اس کی گرفتاری کا سبب نہیں بتایا ... [illegible]

بیوپاریوں کا احتجاج

دہلی ۲۱ ستمبر۔ ... [illegible]

کھٹوں کے مالکوں کے خلاف مقدمہ

دہلی ۲۱ ستمبر۔ ... اینٹوں کے بھٹوں کے ... مالکوں کے خلاف ... مقدمہ چلایا جا رہا ہے ... [illegible]

چوری کے متعدد واقعات

دہلی ۲۱ ستمبر۔ گزشتہ دو دن میں دہلی کے کئی علاقوں سے چوری کی وارداتوں کی پولیس کو اطلاع دی گئی ہے ... [illegible]

اموات و پیدائش

... ستمبر کو ختم ہونے والے ہفتہ میں دہلی میں اموات و پیدائش کی حسب ذیل شرح رہی

پیدائش ۵۲۶ اموات ۲۲۹

[illegible]

مسٹر کھرو کا مقدمہ ۳۰ ستمبر تک ملتوی

استغاثہ کی شہادتیں ختم ہو گئیں

کراچی ۲۰ ستمبر۔ ... کی کارروائی ۳۰ ستمبر تک ملتوی کر دی۔ [illegible]

جنرل سکریٹری جمعیۃ علماء ضلع ... کی اپیل

جناب حافظ ... صاحب جنرل سکریٹری نے حسب ذیل بیان دیا ہے ... [illegible]

طبیہ کالج دہلی

طبیہ کالج دہلی تعطیل کلاں کے بعد ۱۶ ستمبر ۱۹۴۸ء سے گلی قاسم جان بلیماران میں کھل گیا ہے اور باقاعدہ تعلیم شروع ہو گئی ہے دہلی کا یہ حصہ ہر طرح محفوظ ہے اور فسادات کے زمانہ میں بھی محفوظ رہا جن طلباء کی تعلیم غیر مکمل رہ گئی ہے یا جو نئے طلباء داخل ہونا چاہیں وہ فوراً طبیہ کالج پوسٹ بکس نمبر ۲۰ دہلی پتہ پر درخواست کریں۔

یو پی لیجسلیٹو کونسل کے ضمنی انتخاب

[illegible]

فالتو روپیہ ضبط کیا جائے گا

نئی دہلی ۲۱ ستمبر۔ حکومت ہند عنقریب انسداد افراط زر کے سلسلہ میں اپنے فیصلوں کا اعلان کرے گی۔ ان اقدامات میں ضروری اشیاء اور خوراک پر کنٹرول اور تنخواہ داروں اور دوسرے لوگوں کے فالتو روپیہ کی ضبطی بھی شامل ہے۔

پاکستان دو ماہ میں نہیں تو چھ ماہ میں ختم ہو جائے گا

ماسٹر تارا سنگھ کی جلیانوالہ باغ میں تقریر

[illegible]

حکومت ہند نے نظام اسٹیٹ ریلوے کا انتظام بھی سنبھال لیا

نئی دہلی ۲۰ ستمبر۔ ... [illegible]

مسٹر منشی کو بخار چڑھ گیا

[illegible]

لاجپت رائے مارکیٹ کا افتتاح

دہلی ۲۱ ستمبر۔ دہلی میونسپلٹی کے ایک پریس نوٹ میں کہا گیا ہے کہ ہند کے وزیر اعظم پنڈت جواہر لال نہرو نے ۲۵ ستمبر کو لاجپت رائے مارکیٹ کا افتتاح ... [illegible]

... کے محاذ پر ہندی فوج کا اچانک حملہ

وزارت دفاع کا اعلان!

[illegible]

فلسطین میں اس ہفتہ کے اندر نئی عرب حکومت کا قیام

عرب رضاکار دستے نئی حکومت کی فوج ہوں گے، عزام پاشا کا اعلان

لندن ۲۱ ستمبر۔ ٹائمس کے نامہ نگار نے قاہرہ سے خبر دی ہے کہ فلسطین میں عرب حکومت کے قیام کے لئے تمام ... تیار ہو چکے ہیں اور اس بات کی توقع کی جا رہی ہے کہ اس ہفتہ کے اندر کابینہ کے اعلان کا اعلان کر دیا جائے گا ... [illegible] ... دیں گی جو کچھ سال گزرنے کے بعد قسطوں میں ادا کیا جائے گا۔

ہمارا سب سے پہلا کام امن و انتظام قائم کرنا ہے

حیدرآباد کے مستقبل کے متعلق سردار پٹیل کا بیان

اس بات پر زور دیتے ہوئے کہ "ہمارا سب سے پہلا کام حیدرآباد میں امن و انتظام قائم کرنا ہے" نائب وزیر اعظم سردار پٹیل نے اپنے ایک بیان میں کہا کہ جب تک عام حالات بحال نہیں ہو جاتے، اس وقت تک نظم و نسق میں صرف وہ ضروری تبدیلیاں کی جائیں گی جن کا ریاست میں امن و قانون کی صورت حال سے تعلق ہو۔

سردار پٹیل کا پورا بیان حسب ذیل ہے۔

"قریب اور دور سے دوستوں اور بہی خواہوں نے مجھے اس سلسلہ میں بہت سی تجاویز بھیجی ہیں کہ حیدرآباد کے مسئلہ کو کس طرح حل کیا جائے اور یہ کہ وہاں کی حکومت کی نئے سرے سے تنظیم کی جائے اور اس میں انقلابی تبدیلیاں کی جائیں۔ میں انہیں مطلع کر دینا چاہتا ہوں کہ ہمارے سامنے سب سے پہلا کام امن و قانون کی بحالی کرنا ہے، جب تک عام حالات بحال نہیں ہو جاتے، اس وقت تک نظم و نسق میں صرف وہ ضروری تبدیلیاں کی جائیں گی جن کا ریاست میں امن و قانون کی صورت حال سے تعلق ہو۔

"ہمارا اصل کام یعنی حیدرآباد میں تعمیر اور عام سرگرمیاں صرف اسی وقت شروع ہو سکتا ہے، جب حیدرآباد میں عوام اور سرکاری ملازمین کے دماغ کو عام حالات کی بحالی سے تعمیری راہ پر ڈال دیا جائے۔

مجھے امید ہے کہ موجودہ عارضی دور میں عوام ہمارے ساتھ تعاون کریں گے اور عام حالات تک کے درمیانی دور کو برداشت کریں گے۔

فی الحال ہر شخص کو اس بات سے مطمئن ہو جانا چاہیے کہ حیدرآباد کے مستقبل کا فیصلہ عوام کی مرضی سے کیا جائے گا۔"

مغربی طاقتوں نے اپنے سفیروں کو واپس بلا لیا

برلن کے معاملے پر روس کے ساتھ بات چیت ٹوٹ گئی

پیرس ۲۰ ستمبر۔ ماسکو میں مغربی اتحادیوں کے ایلچیوں کی طرف سے روس سے سمجھوتہ کی گفت و شنید قطعی طور پر ناکام ثابت ہو چکی ہے۔ اتحادی ایلچیوں کو سات ہفتوں کے طویل عرصہ کے بعد اب ماسکو سے واپس بلا لیا گیا ہے کیونکہ اتحادی حکام کو اب مولوٹوف کے رویہ سے سمجھوتہ کی کوئی امید نہیں رہی۔ اور مارشل اسٹالن نے بھی جو امید دلائی تھی، جھوٹی ثابت ہوئی ہے۔ چنانچہ آج بعد دوپہر پیرس میں امریکہ، برطانیہ اور فرانس کے وزراء خارجہ کی ایک اہم کانفرنس ہو رہی ہے، جس میں برلن کے حل پر ماسکو کی بات چیت کی ناکامی کی روشنی میں غور کیا جائے گا۔

اس سلسلہ میں آج صبح برطانوی وزیر خارجہ مسٹر بیون نے فرانس کے بدیشی منسٹر مسٹر شومن سے ایک گھنٹہ تک غیر رسمی بات چیت کی۔ کل مغربی اتحادی اقوام متحدہ کی جنرل اسمبلی میں سب سے پہلے برلن کا جھگڑا ہی پیش کریں گے۔

مشرقی پنجاب کی سرحد پر پاکستانی فوجوں کا اجتماع

فیروزپور ۲۰ ستمبر۔ اطلاع موصول ہوئی ہے کہ قصور والے ایک گاؤں میں پاکستانی سپاہی مصروف عمل رہے۔ فیروزپور صدر پولیس اسٹیشن کے دیوان ولایتی رام وہاں گئے اور ایک شخص قاسم کو جو فیروزپور کا رہنے والا ہے گرفتار کیا۔ [illegible] معلوم ہوا کہ مغربی پنجاب کی حکومت قصور میں ایک نیا ہوائی اڈہ تعمیر کر رہی ہے اور ہزاروں پاکستانی فوجیں سرحد پر بڑی تعداد میں جمع ہو رہی ہیں۔ [illegible] حکومت پاکستان نے نوجوان [illegible] کو بند کر دیا ہے اور تمام [illegible] اپنے فوجیوں کو واپس طلب کرنے کا فیصلہ کیا ہے [illegible] تیار کرنے کا حکم دے دیا ہے۔

صدر دفتر مرکزیہ جمعیۃ علماء ہند کی مجلس عاملہ کا اجلاس

دہلی ۲۱ ستمبر۔ جمعیۃ علماء ہند کی مجلس عاملہ کا اجلاس ۲۲ ستمبر کو شروع ہو رہا ہے۔ اس اجلاس میں شرکت کیلئے حضرت مولانا عبدالاحد صاحب رحمانی بہار سے حضرت مولانا شاہد میاں فاخری الٰہ آباد سے حضرت مولانا بشیر احمد صاحب ایم۔ ایل۔ سی لکھنؤ سے بحیثیت دفتر جمعیۃ علماء ہند (دہلی) میں تشریف لے آئے ہیں۔

روس کے نائب وزیر خارجہ پیرس میں

دنیا میں امن قائم کرنے کا دعوے

پیرس ۲۱ ستمبر۔ اقوام متحدہ کی جنرل اسمبلی کے اجلاس میں شرکت کے لئے روسی وفد کے لیڈر اور روس کے نائب وزیر خارجہ مسٹر وائے شنسکی پیرس پہنچ چکے ہیں۔ انہوں نے ایک نامہ نگار کو بتایا کہ وہ امن قائم کرنے میں اقوام متحدہ کی امداد کریں گے۔ مسٹر وائے شنسکی نے کہا کہ وہ ابھی ناامید نہیں ہوئے ہیں۔

گاندھی جی کے مقدمہ قتل کے ملزمان کی بیویاں مبارکباد بھیجنے کی خواہش

ملزمان کی بیویاں مقدمہ کی کارروائی دیکھنے کیلئے آگئیں

دہلی ۲۱ ستمبر۔ دو دن کے التوا کے بعد آج پھر مہاتما گاندھی کے قتل کے مقدمہ کی سماعت مسٹر آتما چرن اسپیشل جج لال قلعہ کے اجلاس میں شروع ہوئی۔ سماعت شروع ہونے سے پہلے مسٹر بنگلے وکیل آپٹے نے عدالت سے درخواست کی کہ [illegible] آپٹے اور مدن لال کی طرف سے ایک درخواست عدالت میں دیئے جانے کے لئے پولیس کی معرفت دی گئی ہے وہ درخواست مجھے دیکھنے کا موقعہ دیا جائے۔ عدالت: یہ درخواست تا حال میرے پاس نہیں آئی۔ عدالت میں آنے پر دکھا دیا جائے گا۔

مسٹر بنگلے۔ وہ عدالت میں کیوں نہیں آئی۔ [illegible] ضابطہ عدالت میں آئے گی۔ مسٹر بنگلے نے درخواست دکھائے جانے پر زور دیا جس پر مسٹر [illegible] نے وہ درخواست منگوا کر [illegible] کر دی۔ اس درخواست میں ملزمان [illegible] اظہار کیا گیا ہے کہ انہیں [illegible] کے جلسے پر پنڈت جواہرلال [illegible] ارسال کرنے کی اجازت [illegible]

السی اجازت شاید جیف کمشنر کا کام ہے۔ [illegible] گر کرے اور گوپال گوڈسے کی بیویاں بھی عدالت میں مقدمہ کی کارروائی دیکھنے کے لئے موجود تھیں۔

گاندھی جی کے قتل کا مقدمہ

(صفحہ ۲ کے آگے)

[illegible]

آزادیٔ گلشن

(بسمل دہلوی)

ذیل میں جناب بسمل دہلوی کی وہ نظم ہدیۂ ناظرین ہے، جو ہمیں حافظ رحمت الٰہی صاحب سرپرست بزم سخن اماطہ کالے صاحب کی وساطت سے موصول ہوئی ہے۔ بسمل صاحب نے اس نظم میں جس خوبصورتی سے آزادی کا نقشہ کھینچا ہے وہ قابل داد ہے۔ حال ہی میں جب وزیر اعظم پنڈت جواہرلال نہرو نے اس نظم کو سنا تو بہت کچھ محظوظ ہوئے۔ چیف کمشنر دہلی نے بھی اس نظم کی سماعت فرمائی اور اسے بہت پسند کیا۔ توقع ہے ہمارے ناظرین کرام بھی اسے پسند فرمائیں گے۔ (مدیر)

عزت افزائے وطن صبا تقدیر وطن
تیرا ہر عزم ہے آئینہ تعمیر وطن
تیرے ایثار سے آزاد ہوا دیس بھارت
تیرے اقدام نے الٹی ہے نقاب ظلمات
یاد ہے وہ عہد کہ جب کتوں سے تھے ہم غلام
رکھے بیٹھے تھے تبسم کو ترستے تھے غلام
ڈیڑھ سو سال کے بعد آئی ہے آسائش گھڑی
ٹوٹ کر گر گئی پیروں سے سلاسل کی کڑی

شکر صد شکر ہوئیں مشکلیں آسان ہم پر

لیکن اک عرض کروں گر نہ ہو بار خاطر
بار خاطر ہو تو ہے گردن بسمل حاضر
حریت آئی ہے ہنگام پریشاں لیکر
خون میں غرق ہوئی میت انساں لیکر
صرصر آفت طغیانی وحشت کیا تھا
آتش ظلم و ہوائے سر نکبت کیا تھا
برق آفات چمن سوز کو ہمراہ لئے
اختلافات وطن سوز کو ہمراہ لئے
ہند کے ٹکڑے کراتی ہوئی جھنجلاتی ہوئی
ہند کو خون کے سیلاب میں نہلاتی ہوئی

اور کیا تبصرہ ہو ہند کی آزادی پر

تاہم آزاد تو ہے اپنا پیغ صدر
اب نہ افرنگ ہے باقی نہ نظام افرنگ
اور اس سعی میں شامل ہیں تو تدبیر و عمل
وہ بھی آزادی گلشن کیلئے تھے بیکل

ساز اشعار پہ نغمات وطن گاتے تھے

لیکن اب خاک نہیں پرسش ارباب سخن
قابل دید ہے بیگانگی اہل چمن
قید سے نکلے تو بدلا ہوا گلشن دیکھا
قید کے رنگ میں انداز نشیمن دیکھا
اب نہ پرواز کی طاقت ہے نہ گفتار کی ہے
ایک امید فقط مرگ زباں کار کی ہے

یا کچھ امید ترے لطف کی باقی ہے ابھی
ایک تو میکدہ ہند میں ساقی ہے ابھی

[illegible]

گھی اور دودھ میں ملاوٹ کرنیوالے ملک اور قوم کے دشمن ہیں

معیار صحت کو معمول پر لانے کے لئے حکومتیں سخت کارروائی کریں

نئی دہلی ۲۰ ستمبر۔ کل یہاں حکومت ہند کے وزیر غذا مسٹر جے رام داس دولت رام نے گھی کی کانفرنس کا افتتاح کیا۔

وزیر غذا نے اپنی افتتاحی تقریر میں کہا کہ جب تک ہندوستان کے لوگوں کو خالص دودھ اور اصلی گھی میسر نہیں ہوگا یہاں کی عام صحت اچھی نہیں ہوگی۔

آپ نے کہا کہ دودھ اور گھی ہمارے ملک کی غذا کا خاص جزو ہے لیکن یہاں دن بدن اس کا ملنا مشکل ہو رہا ہے۔ لوگ دودھ میں بھی ملاوٹ کرتے ہیں اور گھی میں بھی۔ میرا خیال ہے کہ دودھ اور گھی میں ملاوٹ کرنے والے ملک اور سوسائٹی کے مجرم ہیں۔ اب حکومت کی یہ کوشش ہے کہ عوام کو گھی اور دودھ اعلیٰ قسم کا میسر ہو۔

وزیر خوراک نے دودھ کی پیداوار پر زور دیتے ہوئے کہا کہ ہمارے ملک میں صرف اتنا دودھ ہوتا ہے کہ ہر شخص کے حصہ میں روزانہ پانچ چھ اونس آ سکتا ہے جبکہ ولایت میں اس سے دس گنا وہاں کے لوگوں کے حصہ میں آتا ہے۔

معیار و قسم

وزیر خوراک نے کہا کہ ہمارے اس دنیا کے [illegible]

[illegible]

جائزہ لینے سے پتہ چلتا ہے کہ ہمارے ملک کی گائیں اوسطاً صرف ڈیڑھ پونڈ دودھ دیتی ہیں جبکہ ولایت میں ہر گائے [illegible] پونڈ دودھ دیتی ہے۔ اس سے آپ کو بخوبی واضح ہو گیا ہوگا کہ ہمارے ہاں کی حالت کس قدر ردی ہے۔ اگر پاکستانی علاقوں کو الگ کر دیا جائے تب بھی دودھ، گھی کا اوسط بہت ہی [illegible] موجودہ ہندوستان میں اوسطاً ایک آدمی کو [illegible] اونس گھی ایک ماہ میں دستیاب ہوتا ہے۔

وزیر خوراک نے صوبائی حکومتوں کو مشورہ دیا کہ وہ عوام کی صحت کا معیار بلند کرنے کے لئے گھی، دودھ کے خالص خرید و فروخت کا ذمہ داری ہیں کیونکہ سخت کارروائی اور پابندی کے بغیر اصلاح کا امکان نظر نہیں آتا۔

مسٹر جے رام داس دولت رام نے کہا مجھے یقین ہے کہ کانفرنس ان تمام امور پر غور کرنے کی جو ان کوششوں کو ناکامیاب بناتی ہیں۔ اور جو تجاویز [illegible] ان کو شیلائی چارٹوں میں کامیاب بناتی ہیں۔ [illegible]

[illegible] کو پہنچ جائے۔

مسٹر جے رام داس دولت رام کی افتتاحی تقریر کے بعد الگ الگ گھی کی کانفرنس کمیٹیوں میں مختلف موضوعات پر غور کرینگی۔

[illegible] جا رہی ہے۔ بنا بریں حکومت نے گھی کے مسئلہ کو [illegible] سمجھ کر لیا ہے اور اب وہ پوری کوشش سے اس کی اصلاح کرے گی۔

وزیر خوراک نے کہا کہ ملک کے [illegible] شمار کا [illegible]

پیرس میں ۵۸ ملکوں کے نمائندے

اقوام متحدہ کی جنرل اسمبلی کا اجلاس

پیرس ۲۱ ستمبر۔ اقوام متحدہ کی جنرل اسمبلی کے اجلاس میں شرکت کے لئے ۵۸ ملکوں کے نمائندے پیرس پہنچ چکے ہیں۔ ان میں برطانوی وزیر خارجہ مسٹر بیون اور امریکی وزیر خارجہ مسٹر مارشل بھی ہیں۔ اسمبلی کے سامنے جو اہم معاملات پیش ہو رہے ہیں۔ فلسطین کا معاملہ جو کاؤنٹ برناڈوٹ کے قتل سے اور زیادہ الجھ گیا ہے جرمنی اور آزاد [illegible] کا مسئلہ۔ [illegible] بڑی طاقتوں کے نامنظور [illegible]

"الجمعیۃ" روزانہ دہلی کے

ایجنٹ صاحبان نوٹ کرلیں

ہفتہ وار "الجمعیۃ" کا پہلا پرچہ ۱۰ اکتوبر کو شائع ہو جائیگا

اور اس کے بعد مسلسل ہر اتوار کو شائع ہوتا رہے گا

ایجنٹ صاحبان جتنے پرچے طلب کرنا چاہیں بحساب تین روپیہ فی پرچہ زر پیشگی فوراً ارسال فرماویں۔ اخبار صرف اُن ایجنٹوں کو بھیجا جائے گا جنکی پیشگی رقم دفتر کو وصول ہو گئی ہوگی۔

خریدار صاحبان۔ قیمت ارسال کرنے میں تاخیر نہ فرمائیں۔

سالانہ قیمت بارہ روپے۔ ششماہی چھ روپے آٹھ آنے۔ قیمت ہمیشہ بذریعہ منی آرڈر بھیجیے۔ وی۔ پی نہ طلب کیجیے۔

مشتہرین نوٹ فرمالیں کہ تاریخ اشاعت سے ایک ہفتہ قبل جو اشتہارات وصول ہو جائیں گے وہی شریک اشاعت ہو سکیں گے۔

عبدالوحید صدیقی جنرل منیجر

اس نے مجھے ایک بنڈل لے جانے کے لئے کہا میں وہاں سے بنڈل اٹھا کر . . . . . .

لے گیا۔ میں نے اسے مندر میں اپنے گھر کے نزدیک رکھدیا۔ پھر میں میرے گھر پر آیا۔ آمدار کبرات ان کے ساتھ تھا۔ میں نے اس [illegible]

[illegible]

کشمیر میں سرمائی حملہ کیلئے دشمن کی تیاریاں

تلغ میں فوجیں اور سامان جنگ جمع کیا جارہا ہے

سری نگر ۲۰ ستمبر گذشتہ پندرہ دن میں پاکستان کی طرف سے محاذ جنگ پر زیادہ سرگرمیاں نہ دکھانے کا سبب یہ بھی ہوسکتا ہے کہ وہ محاذ جنگ کے پیچھے سرمائی حملہ کے لئے اپنی فوجی طاقت کو منظم کرنے میں مصروف ہیں خیال کیا جاتا ہے کہ ان کا سب سے بڑا اجتماع بالتک کے علاقہ میں ہو رہا ہے ... یہاں کے شہر میں زیادہ تر مار ے جاچکے ہیں۔ یا بھاگ کر قریبی جنگلوں میں چلے گئے ہیں۔ ... [illegible]

اتفاق ہی ہے اس علاقہ میں دشمن کے پاس کی پیداوار ... ہیں پیسفر نہا اور توبخانہ کے لوگ جو یہاں موجود ہیں پاک فوجوں سے تعلق رکھتے ہیں کہا جاتا ہے کہ روسی علاقہ میں دشمن کے پاس کپڑے اور اناج کی کمی ہے متعلق آبادی سے زبردستی غلہ چھین لیا گیا ہے۔ (یونائیٹڈ پریس)

باشندگان متھرا کا حکومت سے تعاون

متھرا ۲۰ ستمبر ... یہاں باشندگان متھرا کا ایک جلسہ بروز جمعہ ... منعقد ہوا جس میں ... سوسائٹی کی ضرورت اور اس کے نظام کو ... جلسہ نے جو ہندو مسلمان اور دیگر طبقوں پر مشتمل تھے ہر دو قرارداد کی پرزور تائید کرتے ہوئے انہیں منظور کیا۔

روسیوں نے شمالی کوریا سے فوجیں نکالنے کا فیصلہ کرلیا

انخلا کا کام یکم جنوری ۱۹۴۹ء تک مکمل ہوجائیگا

ماسکو ۱۹ ستمبر۔ آج ماسکو ریڈیو نے اعلان کیا کہ روسی حکومت کوریا سے اپنی فوجیں واپس بلالیگی۔ روسی وزراء کے جاری کردہ ایک بیان میں جسے ماسکو ریڈیو نے نشر کیا ہے۔ یہ بتایا گیا ہے۔ کہ مسلح افواج کی وزارت کو ہدایت کی گئی ہے۔ کہ شمالی کوریا سے ... دوسرے نصف سے امریکن فوجوں کا انخلا شروع کرادیں اور یہ انخلا یکم جنوری ۱۹۴۹ء تک مکمل ہو جانا چاہئے۔ اس بیان میں کہا گیا ہے کہ کوریا سے امریکی اور روسی فوجوں کے ایک ساتھ انخلا کی کوریا کی حکومت کی درخواست کو حکومت روس نے روس کے سپریم کورٹ کے حوالہ کردیا ہے۔ روس نے شمالی کوریا سے اپنی فوجیں نکالنی شروع کردی ہیں اور اس بات کی امید ظاہر کی ہے کہ امریکی حکومت بھی جنوبی کوریا سے فوجیں نکالے گی۔

ستمبر ۱۹۴۷ء میں روسی حکومت نے امریکہ سے تجویز کی کہ روسی اور امریکی فوجیں بیک وقت کوریا سے نکال لی جائیں۔ روسی اور امریکی فوجیں ۱۹۴۵ء میں جاپان کے ہتھیار ڈالنے پر کوریا میں داخل ہوئی تھیں شمالی کوریا جو روسی قبضہ میں ہے۔ اس کا رقبہ تقریباً پچاس ہزار مربع میل ہے۔ آبادی اسی لاکھ کے قریب ہے۔ کوریا کا زیادہ صنعتی علاقہ شمالی کوریا میں واقع ہے۔ جنوبی امریکی علاقہ ۳۲ ہزار مربع میل ہے۔ آبادی ... یہ علاقہ زراعتی ہے۔ جاپان کے شکست پر اتحادیوں نے کوریا میں پانچ سال بعد آزاد جمہوری حکومت قائم کرنے کا اعلان کیا تھا۔ ... کی تھی اسی موقعہ پر متحدہ کوریا کے لئے ایک حکومت بھی قائم کی گئی تھی۔

مسلمانان بالپور حکومت کیلئے وقف ہیں

بالپور ... مسلمانان بالپور کا ایک جلسہ ... ستمبر کو منعقد کیا گیا۔ یہ جلسہ تقریباً ہزار نفوس پر مشتمل تھا۔ اس موقعہ پر جو تقاریر کی گئیں ان میں حکومت ہند کے ہاتھ مضبوط کرنے پر زور دیا گیا آخر میں ایک قرارداد بھی منظور کی گئی ... [illegible]

بکری ٹیکس ایکٹ

[illegible]

بازاروں کے نرخ

بازار صرافہ دہلی

چاندی ۹۹۹ تیاری	۱۶۳-۲-۲	چاندی ۹۹۲ تیلا	۱۶۳-۱۱
چاندی تیزابی	۱۶۳-۴	چاندی وعدہ	۱۵۹-۲-۵
سکہ	۱۵۴-۸	چاندی گدی	۱۶۲
سونا تیار	۱۱۳-۱۴	سونا وعدہ	۱۱۲
گنی	۸۰		

دہلی بیناری مارکیٹ

[illegible]

دہلی کرانہ مارکیٹ

[illegible]

کھلا بمبئی صرافہ

[illegible]

بازار صرافہ ہاپوڑ

[illegible]

منڈی ڈبوالی

[illegible]

روزانہ الجمعیۃ میں اشتہار دیکر اپنی تجارت کو فروغ دیجئے۔

قرآن کریم کا ترجمہ اور تفسیر

سید عید احمد ... مطلع فرماتے ہیں کہ مسلمانوں کو اپنے مذہب سے صحیح واقفیت حاصل کرنے کی جس قدر ضرورت ہے وہ محتاج بیان نہیں ہے اور مذہب اسلام کی تعلیم کا حصول قرآن شریف کے سمجھنے پر موقوف ہے۔ ... مسجد میں قرآن شریف کے ترجمے کا انتظام تھا لیکن بعض ناگزیر حالات کی بنا پر کچھ عرصے سے یہ سلسلہ بند ہوگیا اب ۲۲ ستمبر سے ... ترجمہ کا دوبارہ اجرا ہو رہا ہے ... زعیم الشبان مولانا مفتی محمد ... قرآن پاک کا ترجمہ بیان کریں گے ... حضرت مولانا احمد سعید صاحب ... اور مولانا ... تفسیر قرآن ... صاحب قرآن کی تفسیر بیان کریں گے۔ ہم تمام مسلمانوں سے امید کرتے ہیں ... [illegible]

لکھنؤ میونسپلٹی اور حکومت کی امداد

لکھنؤ ۱۹ ستمبر ... [illegible] ... لاکھ روپے کی دو نقد امداد منظور کیں۔ شہر لکھنؤ کی جو سڑکیں یعنی دالان روڈ، کوپر روڈ، ... ہیوٹ روڈ، ... کی دوبارہ تعمیر ہوگئی ہے ... قریب تیار ہیں اور باقی دو سڑکوں پر سامان ... کردیا جائے گا۔

دہلی ۲۰ ستمبر ... معلوم ہوا ہے کہ مسٹر وی پی مینن سکریٹری وزارت ریاست اور مسٹر ... آج مسٹر ... جنرل راجندر سنگھ جی سے مشورہ کے لئے حیدرآباد روانہ ہوگئے۔

مشرقی اور مغربی بنگال میں سیلاب

گذشتہ ... ستمبر کو گنگا کے سیلاب کی وجہ سے مشرقی اور مغربی بنگال میں کئی دیہات بہہ گئے ہیں مشرقی پاکستان سے ... اطلاعات ... میں کہا گیا ہے کہ یہاں سیلاب آنے کی وجہ سے کئی گاؤں بہہ گئے ہیں۔ اس علاقہ میں ... کی مزید اطلاعات اب تک موصول نہیں ہوئیں مغربی بنگال کے ... ضلع ... کے کئی دیہات کے بہہ جانے اور فصلوں کے تباہ ہوجانے کی اطلاعات موصول ہوئی ہیں۔

جمعیۃ علماء ہلدوانی کا جلسہ

ہلدوانی ... جمعیۃ علماء ... [illegible]

نئی دہلی میں سرکاری پاخانے

نئی دہلی ۲۰ ستمبر معلوم ہوا ہے کہ ... [illegible] ... ٹیلیفون کا انتظام کیا جائے گا ... ٹیلیفون بوتھ قائم کرنے کا خیال ہے۔

فینسی لیور رسٹ واچ نصف قیمت پر

... [illegible] ... منیجر ہندوستان واچ ہاؤس دہلی

ایجنٹوں کی ضرورت

ہمارے خود بخود فائر کرنے والے امریکن ماڈل پستول اور اس کے کارتوس کی فروخت کے لئے ایجنٹوں کی ہر جگہ ضرورت ہے لائسنس کی ضرورت نہیں آج ہی نمونہ پستول اور شرائط کے لئے لکھئے

امریکن کارپوریشن ... گنج کانپور

امریکن ماڈل ریوالور

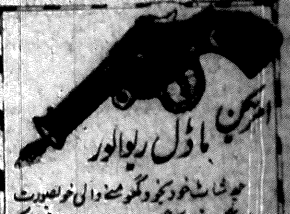

... [illegible] ... ملنے کا پتہ: رائل اینڈ کو نمبر ۴ علیگڑھ

برص اور کوڑھ کا مکمل علاج

درویشی جنتر ایک کامل درویش کا مجرب نسخہ ہی برص کوڑھ اور سنبھری کا جادو اثر علاج ہے سالہا سال کے پرانے مریض اس سے اب تک سینکڑوں کی تعداد میں صحت یاب ہوچکے ہیں اس کا اثر کیلئے یقینی قطعی طور پر ظاہر ہوتا ہے ہم سے چھ ماہ میں مکمل صحت ہوجاتی ہے دریافت طلب امور کے لئے ٹکٹ آنا ضروری ہے

ڈاکٹر قاری عزیز الرحمن درویشی قاسمی

۱۲ بولائی دت اسٹریٹ لاہور

دس خصوصیتوں والی خوشنما حمائل شریف مترجم

یہ حمائل شریف اپنی خوبیوں اور خصوصیتوں کے لحاظ سے بے مثل ہے اس میں دس خصوصیتیں ایسی ہیں جو مجموعی اعتبار سے کسی دوسری حمائل شریف یا قرآن مجید میں نہیں پائی جاتیں

1. اس کی تصحیح مولانا احمد علی صاحب محدث سہارنپوری کے مشہور و معروف نسخہ سے کی گئی ہے۔
2. ترجمہ زیر متن حضرت مولانا شاہ اشرف علی صاحب معہ توضیحی عبارات
3. حدیثوں سے سورتوں اور آیتوں کی فضیلت۔
4. تمام سورتوں اور بہت سی آیتوں کی خاصیتیں۔
5. ہر سورت کے متعلق ... (حضرت مولانا عبدالرحمن صفوری)
6. فوائد القرآن (حضرت تھانوی)
7. موضح القرآن (حضرت شاہ عبدالقادر)
8. تفسیر ابن کثیر بدالمعانی، خازن، لباب النقول وغیرہ مستند و معتبر کتابوں سے بہت سی آیتوں کی شان نزول۔
9. [illegible]
10. [illegible]

ملنے کا پتہ

مکتبہ برہان اردو بازار جامع مسجد دہلی

زمیندارو! سونا بناؤ

اپنی زمین میں عام اجناس کی بجائے پھل اور سبزیاں کاشت کرکے ... زیادہ آمدنی پیدا کریں

پھلوں کی کاشت باغ لگانے ... ۵۰۰ صفحات مجلد قیمت ساڑھے پانچ روپے 5/8

سبزیاں ترکاریاں ... ۲۷۲ صفحات ساڑھے تین روپیہ

ڈیری فارم کھولیں ... دودھ، مکھن، گھی، کریم ... کی تجارت ...

مرغی خانہ ... مرغیاں اور انڈوں سے دولت کمانے ...

رسالہ روزگار قطب روڈ ۵ نئی دہلی

دمہ اور پرانی کھانسی کے مریضو! نوٹ کرلو

اب چوکے تو پھر سال بھر تک پچھتاؤ گے

پارسال کی طرح سے اس سال بھی ہماری مشہور عالم ... ہر مذہب وملت ہر قوم کے بھائیوں کو مفت تقسیم ہونگے ... کسی کو بھی نہیں بھیجی جاتی ہے۔

پتہ: رائے صاحب کے ایل شرما۔ رئیس آشرم (۲۵) جگادھری (مشرقی پنجاب)

سرمہ مقوی بصر

... آنکھ کی خارش پلکوں کے گرنے ... کی اصلاح کرنے کے لئے بے نظیر ہے۔

سرمہ اصلاح چشم

... بارہا آزمودہ ہے۔

سفوف شجاعی

... احتلام ... کیلئے مجرب ہے۔

حب شمسی

...

حب مسیحی

...

حب شیریں

...

سفوف سلطانی

...

صلاح الدین فاضل الطب والجراحۃ سیوہارہ ضلع بجنور یوپی

نظام کے تھیار ڈالنے پر اظہار افسوس و ملامت

مشرقی بنگال میں حیدرآباد کی شکست کا ردعمل

ڈھاکہ ۲۱ ستمبر۔ نظام کے تھیار ڈال دینے سے مشرقی بنگال میں سخت ناپسندیدگی کا اظہار کیا جا رہا ہے اور عام طور پر کہا جا رہا ہے کہ نظام اور حکومت ہند کے درمیان پہلے سے طے کر لیا گیا تھا کہ جب ہندوستانی فوجیں ریاست میں داخل ہوں گی تو ہتھیار ڈال دیئے جائیں گے۔ یہ بھی کہا جا رہا ہے کہ ایسے موقع پر جبکہ دنیا کی قوموں نے حیدرآباد کے مسئلہ پر توجہ دینا شروع کی تھی نظام کا ہتھیار ڈالنا سخت باعث افسوس ہے۔

اسوارو ڈیپٹ میں رضاکاروں کی مزاحمت جاری ہے

پریس ٹرسٹ آف انڈیا اور رائٹر میں معاہدہ ہو گیا

ایسوسی ایٹڈ پریس کا انتظام ہندوستانیوں کے حوالہ کر دیا جائیگا

لندن ۲۱ ستمبر۔ رائٹر اور انڈیا اینڈ ایسٹرن نیوز پیپر سوسائٹی کے درمیان جو سمجھوتہ ہو گیا ہے وہ دنیا بھر میں خبروں کی ترسیل کے سلسلہ میں ایک اہم واقعہ ہے۔ ہندوستانی اخباروں نے اپنی علیحدہ نیوز ایجنسی پریس ٹرسٹ آف انڈیا لمیٹڈ بنائی ہے یہ ہندوستان کی قومی نیوز ایجنسی ہوگی۔ تمام اخبارات اس کے حصہ دار ہوں گے اور اس سے کوئی نفع نہ حاصل کیا جائیگا۔ اس کا دستور تقریباً رائٹر کے دستور جیسا ہوگا۔ اس معاہدہ کے بارے میں دونوں پارٹیوں نے ایک اعلان کیا ہے۔

معاہد پارٹیاں اعلان کرتی ہیں کہ وہ صداقت پر مبنی خبریں پہونچائیں گی۔ سب خبریں ایک جگہ جمع کی جائیں گی اور صرف اخباری اہمیت کی بنا پر ان کا انتخاب کیا جائے گا۔

حبشہ کو ہندوستان کی طرف سے خیرسگالی مشن

نئی دہلی ۲۱ ستمبر۔ ہندوستان سے ایک خیرسگالی مشن جمعہ کے دن حبشہ جا رہا ہے اس مشن کے لیڈر سردار سنت سنگھ ہوں گے مشن کا مقصد ہندوستان اور حبشہ کے درمیان دوستانہ تعلقات قائم کرنا ہے۔ سردار صاحب نے ایک دعوت میں کہا کہ دونوں ملکوں کے درمیان بہت سی باتیں مشترک ہیں دونوں کو حال ہی میں آزادی ملی ہے دونوں کی تاریخ قدیم ہے اور دونوں کے اقتصادی مسائل یکساں ہیں۔

حیدرآباد کا مسئلہ

(صفحہ اول کالم اول سے آگے)

چڑھتی ہوئی قیمتوں کو روکنے کے لئے پیداوار بڑھائی جائے

کارخانہ داروں سے ڈاکٹر مکرجی وزیر صنعت کی اپیل

دہلی ۲۱ ستمبر۔ کل نئی دہلی میں آل انڈیا مان فیکچررس آرگنائزیشن کے تیسرے سالانہ اجلاس کا افتتاح کرتے ہوئے ڈاکٹر شیاما پرشاد مکرجی وزیر صنعت و رسد نے ملک میں بڑھتی ہوئی قیمتوں اور معاشی مشکلات کو روکنے کے لئے زیادہ سے زیادہ پیداوار کی اہمیت پر زور دیا۔

آپ نے بتایا کہ حکومت صنعتوں کی مشاورتی کمیٹیاں مقرر کر رہی ہے اس میں مختلف صنعتوں کی نمائندگی ہوگی۔ یہ کمیٹیاں ہر مسئلہ پر غور کر سکیں گی۔ سب سے پہلے کہا صوبائی حکومتوں سے کہا جائے گا کہ وہ ہر صوبہ میں صوبائی کونسلیں قائم کریں اس طرح صنعتوں کی حالت بہتر ہو جائے گی۔ حکومت گھریلو صنعتوں کا تحفظ کرے گی۔ آپ نے بتایا کہ صنعتوں کی بابت حکومت کی پالیسی کا گزشتہ اپریل میں اعلان کیا گیا تھا۔ حکومت تمام کلیدی صنعتوں کو مکمل تحفظ دے گی۔ آپ نے یقین دلایا کہ حکومت صنعتوں کا تحفظ کرے گی اور ان کو پیداوار کو زیادہ سے زیادہ بڑھانا چاہیے۔

آپ نے کارخانہ داروں سے اس بات کی بھی اپیل کی کہ وہ صنعتی ریسرچ کا انتظام کریں۔

کاؤنٹ برناڈوٹ کے قاتلوں کی تلاش

... سے زیادہ یہودی دہشت پسندوں کی گرفتاری

پیرس میں برلن کی حالات پر غور کرنیکیلئے مغربی طاقتوں کی کانفرنس

کیمرے کے سامنے مارشل اور بیون نے چہرے بھیانک بنا لئے

کھیل کی خبریں

نیپال کی ٹیمیں

کھٹمنڈو ۲۱ ستمبر۔ دہلی میں فروری ۱۹۵۱ء میں ایشیا کے تمام ممالک کے کھیلوں کا جو مقابلہ ہوگا۔ اس میں شرکت کی دعوت حکومت نیپال نے منظور کر لی ہے نیپالی ٹیم جنرل شمشیر جنگ بہادر رانا کی ماتحتی میں ہندوستان آئے گی۔ وہ ایشیائی کانفرنس میں شامل ہونے والے نیپالی وفد کے لیڈر بھی تھے۔

مصری اور پاکستانی ٹیموں کا مقابلہ

قاہرہ ۲۱ ستمبر۔ پاکستان کی ہاکی کی اولمپک ٹیم جو ... مصری ٹیم کو ایک دوستانہ میچ میں صفر کے مقابلہ میں پانچ گول سے ہرا دیا۔ یہ میچ کل دوپہر کے بعد ہوا تھا۔ پاکستانی ٹیم ہر لحاظ سے مصری ٹیم سے بہتر تھی اس کے کپتان نیاز خاں نے تین گول کئے۔ اور ایک دوسرے کھلاڑی ... نے دو گول کئے۔

ضروری نوٹ

جن ایجنٹ صاحبان نے باوجود دہانی کے ابھی تک بلوں کی ادائیگی نہیں فرمائی یا جن کے ذمہ ضمانت کی رقم باقی ہے وہ ۳۰ ستمبر تک کل مطالبہ ادا کر دیں ورنہ یکم اکتوبر سے نہایت افسوس کے ساتھ ان کی ایجنسیاں بند کر دی جائینگی

منیجر
اخبار الجمعیۃ دہلی

Kelso

TUBERCULOSIS

تپ دق کا کامیاب علاج

کیلسو

سکھر میں ہنگامہ

دو آدمی لاپتہ ہیں!

سکھر (سندھ) ۲۱ ستمبر۔ جس دن ہند کی فوجیں حیدرآباد میں داخل ہوئی تھیں اس روز یہاں فرقہ وارانہ ہنگامہ رونما ہو گیا۔ شہر میں دفعہ ۱۴۴ نافذ کر دی گئی ہے لیکن بیان کیا جاتا ہے کہ ابھی کوئی گرفتاری عمل میں نہیں آئی ہے۔ اس ہنگامہ میں ۱۶ آدمی مجروح ہو گئے۔ دو لاپتہ ہیں جن کے متعلق خیال ہے کہ وہ ہلاک ہو گئے۔

کمیونسٹوں کے ہراول دستے

(صفحہ اول کالم ۳ سے آگے)

ترجمہ قرآن پاک

۲۱ ستمبر بدھ سے مسجد دوجانہ والی بازار مٹیا محل میں بعد نماز عشاء مولانا حافظ اخلاق حسین قاسمی ترجمہ قرآن شریف شروع فرما رہے ہیں اس سے پہلے آپ گھیو والی مسجد میں بیان فرماتے تھے لیکن حالات کے رد و بدل کی وجہ سے ... مسجد نواب دوجانہ والی میں منتقل کر دیا ہے سامعین مطلع رہیں امید ہے کہ علاقے کے مسلمان کلام الٰہی کی تفسیر و ترجمہ سے استفادہ کریں گے۔

ناگلوئی میں لاش ملی

دہلی ۲۱ ستمبر۔ ناگلوئی کے ریلوے اسٹیشن پر کل صبح ایک شخص کی لاش ملی۔ خیال کیا جاتا ہے کہ یہ شخص رات کو کسی گاڑی کے نیچے آ کر مر گیا۔

شرنارتھیوں کی مردم شماری

بیکانیر ۲۱ ستمبر۔ ایک پریس نوٹ میں اعلان کیا گیا ہے کہ اگلے ماہ کے پہلے ہفتہ میں ریاست کے اندر آئے ہوئے شرنارتھیوں کی مردم شماری کی جائے گی۔ یہ حکومت ہند کی ہدایت کے مطابق کیا جا رہا ہے۔

طلبا واک آوٹ کر گئے

مدراس ۲۱ ستمبر۔ مدراس یونیورسٹی کے ۳۰۰ طلبا جو انٹرمیڈیٹ کے امتحان میں شریک ہونے کے لئے آئے تھے امتحان کے سوالوں کا جواب دیئے بغیر واک آؤٹ کر گئے۔ پولیس نے ان آٹھ طلبا کو حراست میں لے لیا جو لڑکوں کو امتحان کا بائیکاٹ کرنے کی ترغیب دے رہے تھے اور یونیورسٹی کے افسروں کے خلاف نعرے لگا رہے تھے۔

شرنارتھیوں اور ریلوے ملازموں میں جھگڑا

دہلی ۲۱ ستمبر۔ دہلی متھرا لائن پر شورکا اسٹیشن کی ایک اطلاع مظہر ہے کہ وہاں پر شرنارتھیوں اور ریلوے ملازموں میں ایک معمولی سی جھڑپ ہو گئی۔ پولیس فوراً موقعہ پر پہنچ گئی۔ اس نے پانچ اشخاص کے خلاف مقدمہ درج کر لیا۔

ضروری اطلاع

بعض آدمی موجودہ ایجنٹوں کو نقصان پہونچانے کے لئے فرضی خط لکھدیتے ہیں۔

اسلئے تمام ایجنٹ صاحبان کو مطلع کیا جاتا ہے کہ وہ اپنے مخصوص دستخط ایک صاف کاغذ پر کرکے دفتر میں بھیجدیں۔

تاکہ جب ایجنسی کے متعلق کوئی خاص کارروائی عمل میں آئے تو دستخط ملائے جایا کریں۔

منیجر اخبار الجمعیۃ دہلی

رجسٹرڈ ڈی ۔ نمبر ۹

جمعیۃ علماء ہند کا واحد ترجمان

الجمعیۃ

روزنامہ

ایڈیٹر محمد عثمان فارقلیط

قیمت سالانہ
چالیس روپے ششماہی بیس روپے
سہ ماہی گیارہ روپے
ممالک غیر سے سالانہ
پچاس روپے ششماہی پچیس روپے

تار کا پتہ ۔ الجمعیۃ دہلی

فون نمبر ۵۵۵۵

قائم شدہ ۱۹۲۵ ع

بذریعہ ہوائی جہاز ڈھائی آنہ	نمبر ۲۰۷	دہلی یوم جمعہ ۱۹ ذی قعدہ ۱۳۶۶ ہجری مطابق ۲۶ ستمبر ۱۹۴۷ ء	جلد ۳	قیمت فی پرچہ دو آنے

حلمی پاشا کی قیادت میں فلسطین کے اندر عرب حکومت کا اعلان کر دیا گیا

حیدرآباد کے مستقبل پر غور وخوض کرنے کیلئے ہندستانی کابینہ کا اہم اجلاس

عربوں نے کاؤنٹ برناڈوٹ کی اسکیم نامنظور کر دی

برطانیہ جھگڑے طے کرنے کیلئے ایک امریکی کمیٹی بنانے کی تجویز پیش کریگا

دمشق ۲۳ ستمبر ۔ عرب ہائی کمیٹی نے کل رات غازہ میں فلسطین کے لئے عرب حکومت کے قیام کا اعلان کر دیا ہے ۔ اس کے وزیر اعظم احمد حلمی پاشا بنائے گئے ہیں ۔ دوسرے وزراء کے نام یہ ہیں ۔ جمال حسینی (امور خارجہ) ، مائیکل عبقرلیس (خزانہ) رجا حسینی (دفاع و تحفظ عامہ) ڈاکٹر حسین خالدی (صحت تعلیم) ، انفت فراز (قومی اقتصادیات) اور علی حسن (انصاف)

عرب ہائی کمیٹی ، جو تمام فلسطینی سیاسی پارٹیوں کی نمائندگی کرتی ہے ۔ ... مفتی اعظم ... سید امین الحسینی مفتی فلسطین ہیں ۔

... اس مرکز کو نکالنے کا کوئی حق نہیں ۔

ارجنٹائن کی تجویز کا مطلب یہ ہے کہ آسٹریلیا ، ... پرتگال اور شرق اردن کو اقوام متحدہ میں شامل کر لیا جائے ۔

جمہوری انڈونیشیا کی دس ہزار فوجیں مادیون کے محاذ پر

کمیونسٹوں کی طرف سے صلح کی گفت وشنید کی تحریک

بٹاویہ ۲۳ ستمبر ۔ جوگ جاکارتا سے جو اطلاعات موصول ہوئی ہیں ان سے معلوم ہوتا ہے کہ مادیون کے قریب جمہوریہ انڈونیشیا نے دس ہزار فوج جمع کر دی ہے ۔ مادیون کمیونسٹوں کے قبضہ میں ہے اور خیال کیا جاتا ہے کہ یہاں ۳ ہزار سے لے کر ۴ ہزار تک کمیونسٹ فوجیں مقیم ہیں ۔ مشرقی جاوا کے چار شہروں میں جمہوری فوجوں نے کمیونسٹوں کی بغاوت کو فرو کر دیا ہے ۔ ... کمیونسٹوں کی بغاوت صرف مادیون تک محدود ہو کر رہ گئی ہے ۔

مادیون کے کمیونسٹ ریڈیو نے اعلان کیا ہے کہ ایک نیا قومی محاذ ... کھول دیا گیا ہے ... کمیونسٹ فوجوں کے کمانڈر ... نے جمہوری فوجوں کے افسروں کو مادیون آکر حالات پر بحث و مباحثہ کرنے کی دعوت دی ہے ... کہ ان کی پوری حفاظت کی جائے گی ۔

مادیون کی حفاظت کے لئے کمیونسٹوں نے قریب کے ایک ریلوے پل کو تباہ کر دیا ہے اور مشرقی جاوا میں جمہوری فوج کے ... بریگیڈ کے سپاہیوں کو غیر مسلح کر دیا گیا ہے ... جمہوری حکومت کے ساتھ وفاداری کا اعلان کیا ہے ۔

ہند کی طرف سے مقرر کردہ وفد اپنی رپورٹ پیش کریگا

نظام کے درجہ اور پوزیشن کے متعلق اہم فیصلوں کی توقع

نئی دہلی ۲۳ ستمبر ۔ باختیار ... کا ... ایک مخصوص ... فوجی گورنر سے مشورہ کرنے کے لئے گزشتہ رات ... وفد ... اپنی رپورٹ پیش کریگا ... بحث آج ہوگی ۔ ریاستی محکمہ کے وزیر سردار پٹیل ... کے بعض اہم نکات پر تبادلہ خیال کیا ۔ ... سردار پٹیل سے گفت و شنید ہوئی ۔

ننگو کے مقام پر ۸ باغی ہلاک

حکومت برما کا ایک کمیونکے

رنگون ۲۳ ستمبر ۔ رنگون اور ... کے درمیان ... ننگو پر برمی حکومت کے کمیونکے کے مطابق باغیوں اور حکومت کی فوجیوں میں سخت خونریز جنگ ہوئی جس میں ۸ باغیوں کے ہلاک ... کی اطلاع دی گئی ہے ۔ رنگون کے علاقہ میں ... مقام پر باغیوں نے ایک فوجی لاری پر حملہ کر دیا ... ایک تصادم میں شہریوں کے ہلاک ہونے کی اطلاع موصول ہوئی ہے ۔ پارلیمنٹ کے کرن ممبروں نے اعلان کیا ہے کہ وہ ایک الگ حکومت کا مطالبہ تو کرتے ہیں لیکن ... ایسے اقدام میں حصہ نہیں لیں گے ... عمل میں آئے ۔

برما کی سرکاری فوجوں کی کامیابی

رنگون ۲۳ ستمبر ۔ حکومت برما کا ایک اعلان ... ہے کہ ... شمال مشرق میں برمی حکومت کی فوجوں نے کمیونسٹوں کے لال جھنڈے والے ایک کیمپ پر چھاپہ مار کر تین کمیونسٹ لیڈروں کو گرفتار کر لیا ... ضلع سندوے ... میں بھی لڑائی ہو رہی ہے ۔ جہاں ۲۲ باغی مارے جا چکے ہیں اور ۴۰ زخمی ہوئے ہیں ۔

رنگون سے چالیس میل کے فاصلہ پر پیگو میں سرکاری فوجوں سے باغیوں کی ایک جھڑپ ہوئی جس میں ... باغی مارے گئے ... میں بھی ۱۰ آدمی مارے گئے ۔

قاسم رضوی کو ریاست حیدرآباد سے باہر بھیج دیا گیا

سکندرآباد میں دس ہزار ہندستانی فوج متعین کر دیگئی

سکندرآباد ۲۳ ستمبر ۔ حیدرآباد کے فوجی گورنر میجر جنرل چودھری نے ... کہ ... سکندرآباد میں دس ہزار ہندستانی فوج موجود ہے ۔ ... ریاست میں امن و امان قائم ... قاسم رضوی کے متعلق ... سکندرآباد کے ... کا مطالبہ ... ملک ... اطلاع ملی ۔

روس نے جرمنی سے فوجیں ہٹانے کا مطالبہ کر دیا

برلن ۲۳ ستمبر ۔ روس نے مطالبہ کیا ہے کہ سرزمین جرمنی سے تمام قابض افواج ہٹالی جائیں ۔ ... جرمنوں کی حمایت حاصل کرنے اور مغربی طاقتوں کو تنگ کرنے کے واسطے کیا ہے ۔

چار آدمیوں کی ہلاکت

تل ابیب ۔ بیت المقدس میں اقوام متحدہ کے ... جو اطلاعات موصول ہوئی ہیں ... گولیاں چلائی گئیں ... امریکن اخبار نویس بھی شامل تھا اور ایک عورت کی موت واقع ہوئی ۔

پاکستان نے فلسطین کو ڈھائی لاکھ روپے

کراچی ۲۳ ستمبر ۔ پاکستان مرکزی امداد فلسطین کمیٹی نے عرب فنڈ ... کی امداد کے لئے پاکستانی سفیر متعینہ ... کے ذریعہ ... روپیہ ... بھیجنے کا فیصلہ کیا ہے ۔

بارودی سرنگیں ہٹادی گئیں

حیدرآباد ۲۳ ستمبر ۔ حیدرآباد و سکندرآباد کے قریب ... بارودی سرنگیں ہٹا دی گئی تھیں ... ریلوے سروس کو بحال کرنے کا کام ... رضاکاروں کی گرفتاریاں جاری ہیں ۔ گزشتہ دو دن کے اندر بعض مقامات پر رضاکاروں سے جھڑپیں ہوئیں ۔ بہت سے رضاکار مارے گئے اور بہت سے پکڑے گئے ۔

مغربی طاقتوں کی طرف سے روس کو نیا نوٹ

برلن کے معاملہ کو ختم کرنے کے لئے آخری کوشش

پیرس ۲۳ ستمبر ۔ کل مغربی ممالک کے نمائندوں ... برلن کے معاملہ میں ... طاقتوں کی مغربی کمیٹی نے ... ماسکو ... ایک نیا نوٹ تیار کیا ہے ... برلن کی ... کانفرنس ...

جمعیۃ کے وفد کی لکھنؤ روانگی

دہلی ۲۳ ستمبر ۔ کل جمعیۃ علماء ہند کی ورکنگ کمیٹی نے اردو زبان کے متعلق جو تجویز منظور کی تھی اس کے تحت گزشتہ شب ایک وفد لکھنؤ روانہ ہو گیا ۔ یہ وفد مولانا محمد میاں صاحب ناظم جمعیۃ علماء ، پروفیسر مولانا سعید احمد صاحب اکبرآبادی ، مسٹر زبیر احمد زبیری ، پروفیسر آل احمد سرور ... پر مشتمل ہے ۔ ... وزیر اعظم یوپی ... وزیر تعلیم اور دیگر ارباب اختیار سے اردو زبان کی بقاء اور اس کی ترقی و ترویج کے سلسلہ میں گفتگو کریں گے ۔ (نامہ نگار)

کانگریس کی صدارت کا مسئلہ

... ۲۳ ستمبر ۔ معلوم ہوا ہے کہ کانگریس ... ڈاکٹر راجندر پرشاد ... صدارت ... ایک سال ... ڈاکٹر راجندر پرشاد اس بات کے لئے تیار نہیں ہوئے ... ڈاکٹر پٹابھی سیتا رامیہ ...

قاہرہ میں بم پھٹا

قاہرہ ۲۳ ستمبر ۔ ... قاہرہ کے یہودی محلہ میں ایک زبردست دھماکہ ہوا ... ۳ - ۴ مکانوں کو نقصان پہنچا ، ... آدمی ہلاک ہوئے اور دس ... زخمی ہوئے ۔

ایرانی کابینہ کے تین وزراء مستعفی

طہران ۲۳ ستمبر ۔ ایرانی کابینہ کے تین وزراء ... نے اپنے عہدوں سے استعفیٰ پیش کر دیا ہے ۔

کوہ نور خضاب نمبر ۵۷۰ بالوں کو قدرتی جیسا سیاہ کرتا ہے ہر جگہ ملتا ہے

روزانہ
الجمعیۃ
دہلی
۲۵ ستمبر ۱۹۴۸ء

خطرناک کھیل

دیدہ نے کا یہ بہترین موقع ہے؟ حتی کہ ہمارے بہادر سپاہیوں کے حوصلے اسقدر بڑھ گئے ہیں کہ وہ دنیا کا کوئی بھی شکل سے شکل معرکہ سر کرنے کی ہمت اپنے میں پاتے ہیں ... ہم پاکستان سے نہیں ڈرتے، ہم جنگ سے خوف نہیں کھاتے ...

یہ چاہتے ہیں کہ حریف کی طاقت کا غلط اندازہ لگے اور صرف حیدرآباد کے معرکے سے یہ نتیجہ نکال لیا جائے کہ جب اتنی بڑی طاقت کو سر کر لیا گیا تو کسی منظم حکومت کو الٹی میٹم دیدینا بہت ہی آسان ... واقعہ یہ ہے کہ حیدرآباد میں سرے سے جنگ ہی نہیں ہوئی، حکومت کے ایک نوٹ میں بتایا گیا ہے کہ نظام کی فوج کا کوئی سپاہی مقابلہ پر نہیں آیا کیونکہ نظام لڑنا نہیں چاہتے تھے۔ نظام کا کوئی ہوائی جہاز استعمال نہیں کیا گیا، صرف رضاکاروں ...

حیدرآباد کا معرکہ سر ہوا اب عام گفتگو اس ... کیا پاکستان سے بھی جنگ چھڑ جائیگی؟ ہند اور پاکستان ... اور فرقہ پرست اخبارات کا منشاء ... کہ یہ دونوں ... جلد سے جلد اس ... فرض کو انجام دیں ... کے اکثر اخبارات کا رویہ جنگجویانہ ہے ... ہند نے حیدرآباد پر قبضہ کرکے پاکستان کو چیلنج دیا ہے اس لئے پاکستان کو یہ چیلنج منظور کر لینا چاہئے ...

ہندوستان کے اخبارات جنہوں نے صلح اور امن کی کبھی کوئی بات نہیں کہی ... کیونکہ حیدرآباد کی مہم فتح کرکے حکومت ہند کا ... بیٹھ گیا ہے اور پاکستان پر ایک کاری ضرب لگی ہے اس لئے ہند گورنمنٹ کو اس موقعہ سے فائدہ اٹھا کر پاکستان کو الٹی میٹم دیدینا چاہیئے کہ وہ یا تو کشمیر سے اپنی فوج واپس بلالے یا پھر ...

[illegible]

اچھی باتیں!

(ومن یعمل ... تا ... هضما (پ ۱۶ ع ۱۵)

جو شخص کامل یقین (ایمان) کے ساتھ حسن عمل کا ثبوت دے گا تو اسے خوف کرنے کی ضرورت نہیں ہے، اس پر نہ تو ظلم ہوگا اور نہ وہ خسارہ میں رہے گا۔

افسوس ناول پڑھنے والا مسلمان قرآن سے بہت دور جاپڑا ورنہ یہی ایک آیت ہے جس سے وہ اپنے تمام امراض کا علاج کر سکتا ہے کان کھول کر سنو! ایمان اور حسن عمل تمہاری قومی زندگی کی ضمانت ہے یہ جوہر تو پیدا کرکے دیکھو، تمہارا خوف طمانیت سے بدل جائیگا اور نہ صرف یہ کہ تم پر ظلم نہ ہوگا بلکہ دنیا کے مظلوموں کو تمہارے دامن میں پناہ ملے گی اور تم دونوں ہاتھوں سے امن و انصاف اور سچائی کی دولت تقسیم کروگے ایمان اور عمل صالح تمہاری بقا کی ضمانت ہے اس کے بعد خسارہ اور ٹوٹے کے کوئی معنے ہی نہیں رہتے مومن اور مظلومی؟ مومن اور بے چارگی؟ مومن اور ناکامی۔ مومن اور عزت و آبرو کی رسوائی؟ ناممکن ہے کہ اسلام اور کمزوری کا اجتماع ہو۔ اسلام اور خوف ایک جگہ رہ سکیں، اسلام اور مایوسی کا نباہ ہوجائے! آؤ۔ قرآن تم کو شفا دے گا تمہیں امن دیگا۔ تمہیں امامت اقوام کا منصب عطا کرے گا، ہر نسخہ کو آزما دیکھا اب آخر میں یہ نسخہ بھی آزما دیکھو، اور یقین رکھو کہ ناکام نہیں رہوگے۔

سودان کا سیاسی پس منظر

از جناب ابرار صدیقی

... اتحاد اسلامی کا سب سے بڑا دشمن ہے اور شروع انیسویں صدی سے اس کی یہی کوشش رہی ہے کہ مشرق وسطیٰ کے ملکوں میں اتحاد و یکجہتی پیدا نہ ہو اور یہ ملک صنعتی اعتبار سے ترقی نہ کرسکیں تاکہ وہ ہمیشہ کمزور رہیں اور اپنے دفاع اور تحفظ کے لئے دوسروں کے دست نگر رہیں ... پہلی بڑی لڑائی تک ترکی در پردہ ساز باز کرتا رہا ہے لیکن ترکی کے چھوٹنے کے بعد ہی اس نے یہ کوشش کی کہ تمام ملکوں میں پھوٹ ڈالنے اور ان کا ظاہری اتحاد ...

دوسری چالیں چلنا شروع کردیں۔ یعنی کبھی ان کو طاقت کے ذریعے دبانے کی کوشش کی اور کبھی بہلانے کی

تحریک آزادی کو سب سے زیادہ کامیابی مصر میں حاصل کی کیونکہ وہاں کے لوگ مقابلتاً زیادہ تعلیم یافتہ اور سمجھدار تھے۔ ... انگریز اور مصری قوم پرستوں میں ایک سمجھوتہ ہوگیا جس کے ذریعہ مصر کی خودمختاری اصولاً تسلیم کرلی گئی لیکن خارجی اور دفاعی معاملات میں ...

[illegible]

سیر و سیاحت

سیاح کے قلم سے

پنڈت جواہر لال نہرو نے حال ہی میں اپنی تقریر میں کہا تھا کہ حیدرآباد کی خوشی میں ہمیں بدمست نہیں ہوجانا چاہیئے کیونکہ یہ بات بڑی قوموں کے لئے شایان شان نہیں ہے ... ممکن ہے اس نصیحت پر کچھ لوگوں نے عمل کیا ہو لیکن بظاہر تو اس کا اثر معلوم ہوتا ہے ... اخبار والے تو بہرحال قوم بنے کے خواہش مند نہیں معلوم ہوتے ...

ہمارے خیال میں بڑا بننے کی ضرورت بھی نہیں ہے پنڈت جواہر لال نہرو کو خود بڑے ہیں اس لئے ... لیکن آج کل بڑا بننا ٹھیک نہیں ...

ویسے ... آخبار ... معاصر کی حالت ... کی سرخی ... نظر انداز کر سکتے تھے۔

آپ کہہ سکتے ہیں کہ یہ اخبار ... کی ڈگری میں ... ماسٹر جی کے قول کو کیسے جھٹلا سکتے ہیں ... پاکستان دو ماہ میں نہیں تو ... ماہ میں ضرور ختم ہوسکتا ہے ...

ہم ایک مجبوری پر اعتبار کے ہیں، علی الخصوص اپنے معاصرین کو مبارکباد دیتے ہیں کہ انہوں نے پنڈت نہرو کی ... نصیحت پر عمل نہیں کیا ...

[illegible]

زندہ باد چھوٹا بن اور مردہ باد بڑا بن

حیدرآباد فتح ہوا، اب بڑے ہی کہیں ہیں حالانکہ ہم ... ان کی جگہ ہوتے تو لگے ہاتھوں پاکستان کو بھی ...

اڈیٹر کے نام خط

اڈیٹر کا مضمون نگار کی رائے سے متفق ہونا ضروری نہیں

صرف ایک مسلمان

محترمی السلام علیکم! آپ کا نوٹ صرف ایک مسلمان کے عنوان سے ... آپ کے ... مسلمان کی موجودہ ... بیشک دنیاوی اور مذہبی اعتبار سے آپ کے ... نظر ...

[illegible]

سوڈان کی خود مختاری کا اعلان کر دیا ہے اور ... کے نظم و نسق میں بھی مصر بھی برابر کا شامل ہے ... خود سوڈانیوں کی اکثریت بھی یہی چاہتی ہے کہ مصر اور سوڈان متحد رہیں ... فلسطین کا معاملہ اس وقت زیادہ اہمیت رکھتا ہے اور مصری حکومت اور عوام چونکہ ادھر متوجہ ہیں اس لئے ... سوڈان کے گورنر جنرل نے جو آزادی ... کیا ہے اس کا مطالعہ کرنے سے معلوم ہوتا ہے کہ اس کا مقصد ہرگز یہ نہیں ہے کہ سوڈان کو آزادی دی جائے بلکہ اس کا مقصد یہ ہے کہ ان عناصر کو ترقی دی جائے جو وادی نیل کے اتحاد کے مخالف ہیں اور ملک کو مستقل طور سے پسماندہ رکھنا چاہتے ہیں۔

[illegible]

باقی ... میں

پاکستان نے کشمیر کی جنگ کے اختتام اور پُرامن سمجھوتہ کو ناکام بنا دیا ہے

روانگی کے وقت کشمیر کمیشن کی طرف سے اظہار افسوس

چیرمین نے حکومت پاکستان کے اعتراضات کا جواب دیدیا

نئی دہلی ۲۴ ستمبر۔ اقوام متحدہ کے کشمیر کمیشن نے جو آج دہلی سے جنیوا کے لئے روانہ ہو گیا ہے منگل کے دن حکومت پاکستان کے نام ایک مراسلہ بھیجا ہے جس میں اس نے اپنے اس افسوس کا اظہار کیا ہے کہ حکومت پاکستان نے جنگ بند کرنے سے متعلق ۱۳ اگست والی اس کی قرارداد کو ایسی شرطوں کے بغیر جن سے اس کے حدود اختیارات سے باہر نکلیں منظور نہیں کیا۔ [illegible]

[illegible]

کمیشن کے خط کا متن

[illegible]

ڈاکٹر فانگ پیرس کو

نئی دہلی ۲۲ ستمبر۔ ایشیا اور مشرق بعید کے ممالک کے اقتصادی کمیشن کے ممبر ڈاکٹر فانگ شنگھائی سے نئی دہلی آئے تھے۔ آپ اس بات کی تحقیقات کرنے کے لئے نئی دہلی آئے تھے۔ آپ اس بات کی تحقیقات کرنے کے لئے نئی دہلی آئے تھے کہ ہندوستان اور پاکستان میں زراعتی ترقی کے کیا کیا امکانات ہیں اور اس سلسلہ میں ایشیائی ممالک کہاں تک ایک دوسرے کی مدد کر سکتے ہیں۔ آپ آج صبح یہاں سے کراچی روانہ ہو گئے۔

ڈاکٹر فانگ کراچی میں پانچ دنوں کے لئے قیام کریں گے اور اس کے بعد پیرس روانہ ہو جائیں گے۔

ڈاکٹر جان متھائی وزیر خزانہ بن گئے

نئی دہلی ۲۲ ستمبر۔ سرکاری طور پر اعلان کیا گیا ہے کہ وزیر اعظم کی درخواست پر ڈاکٹر جان متھائی نے جو اس وقت ریلوے اور ٹرانسپورٹ کے وزیر ہیں انہوں نے مالیات کے محکمہ کا چارج لینا منظور کر لیا ہے۔ مسٹر این گوپال سوامی آئنگر وزیر بلا محکمہ جان متھائی کی جگہ ریلوے اور ٹرانسپورٹ کے وزیر ہوں گے۔

ہوائی محکمہ کے ملازمین کے بچوں کو مراعات

نئی دہلی ۲۲ ستمبر۔ ہوائی محکمہ کے سیکرٹری نے پچھلے دنوں محکمہ کے ملازمین کے بچوں کی تعلیم اور طبی سلسلہ میں جو مراعات دینی منظور کی ہیں۔ [illegible] قدم جنگ کے بعد محکمہ کے ملازمین کے ویلفیئر پروگرام کے مطابق اٹھایا گیا ہے۔

اوڑی کے جنوب میں دشمن کا جارحانہ حملہ ناکام بنا دیا گیا

ہندستانی توپوں سے سخت گولہ باری۔ ہوائی جہازوں نے بھی بم گرائے

سری نگر ۲۳ ستمبر۔ [illegible]

[illegible]

مدراس میں حیدرآباد سٹیٹ کانگریس کی برانچ

مدراس ۲۳ ستمبر۔ [illegible]

[illegible]

کشمیری عورتوں کی انجمن

سری نگر ۲۲ ستمبر۔ کشمیری [illegible] ایک انجمن زیر صدارت بیگم شیخ عبداللہ قائم کی گئی ہے اس انجمن کے اغراض و مقاصد ریاست میں عورتوں کے حقوق کی نگہداشت کرنا ہے۔ مختلف شہروں میں شاخیں قائم کرنے کے سلسلہ میں ایک تنظیمی کمیٹی مقرر کی گئی [illegible]

(اے پی)

پاکستان میں داخل ہونیوالوں پر پابندی لگانیکا فیصلہ

کراچی میں بین المملکتی کانفرنس کی کارروائی

کراچی ۲۳ ستمبر۔ حکومت پاکستان نے آخری طور پر اس بات کا فیصلہ کر لیا ہے کہ مشرقی اور مغربی پاکستان آنے والوں کے لئے پرمٹ لازمی قرار دیدیا ہے اگرچہ مغربی پاکستان آنے والوں پر فوراً پابندی عائد کی جائے گی لیکن وقتی طور پر مشرقی پاکستان جانے والوں پر پابندی نہیں لگائی جائے گی۔

جہاں تک حصول کا تعلق ہے پاکستان کے دونوں حصوں میں پرمٹ کی اسکیم جو شامل کرنے گئے ہیں یہاں جو کل بین المملکتی کانفرنس ہوئی اس میں ہندی نمائندہ [illegible] [illegible]

اس کانفرنس میں دوسری امید کے علاوہ مغویہ عورتوں کی بازیابی، قیدیوں کے ساتھ اچھا برتاؤ اور مشرقی بنگال کے ہندوؤں کا مستقبل اس کانفرنس میں ہند کی طرف سے [illegible] سکریٹری وزیر بلا قلمدان اور مسٹر برج نرائن [illegible] پاکستان کی طرف سے مسٹر [illegible] سکریٹری وزارت مہاجرین [illegible] اور پاکستان کی وزارت داخلہ کے جوائنٹ سکریٹری مسٹر عباس بھی موجود تھے۔ کانفرنس کے خاتمہ پر ہندی نمائندوں نے پاکستان کے وزیر پناہ گزین خواجہ شہاب الدین سے بھی ملاقات کی۔

[illegible] کا پرمٹ دیدیا گیا اور جب اس نے لوٹنا چاہا تو ہندی ہائی کمشنر نے اسے پرمٹ نہ دیا گیا تو کیا ہوگا اس پر یہ تجویز پیش کی گئی کہ ایک حکومت کے پرمٹ کا دوسری حکومت احترام کرے گی۔

ہندستان نے مسئلہ حیدرآباد کو نہایت خوش اسلوبی سے سلجھایا

فرقہ دارانہ فسادات کا خطرہ محض ایک ڈھونگ تھا

لندن ۲۳ ستمبر۔ آج صبح ڈاؤننگ سٹریٹ کے نزدیک حیدرآباد کے واقعات اور برطانوی پریس کے نکتہ نظر پر زبردست نکتہ چینی کی گئی۔ [illegible] بتایا کہ برطانوی پریس کو مسئلہ حیدرآباد کے حل کے سلسلہ میں حکومت ہند کو خراج تحسین ادا کرنا چاہئے۔

اس میں کوئی شک نہیں کہ حکومت ہند نے اس مسئلہ کو نہایت خوش اسلوبی سے سلجھایا ہے۔ فرقہ وارانہ فسادات کا جو ڈھونگ رچایا گیا تھا وہ بالکل غلط ثابت ہوا۔ [illegible]

[illegible]

پرتگال نے گوآ میں جنگی تیاریاں شروع کر دیں

ہندیونین کی سرحدوں پر زبردست مورچے بنائے جارہے ہیں

بمبئی ۲۲ ستمبر۔ معلوم ہوا ہے کہ پرتگال کی حکومت نے پرتگیزی ہند کے قائم مقام گورنر جنرل کو فوجوں کی کمان کے متعلق وسیع اختیارات تفویض کر دیئے ہیں اور انڈین یونین کے علاقے سے ملنے والی سرحدوں پر زبردست مورچہ بندی کر دی گئی ہے اور وہاں فوجی ٹریننگ۔ برین گن کیریئر اور مشین گنوں کے دستے تعینات کر دیئے گئے ہیں۔ پرتگیزی ہند کی ان تیاریوں کے پیش نظر وہاں کے دور افتادہ دیہات میں بھی زندگی پرسکون نہیں رہی۔

باخبر حلقوں کا بیان ہے کہ یہ سب کچھ پرتگالی حکومت کی ضبط نیاریوں کا نتیجہ ہے اور وہ پاکستان سے خفیہ بات چیت کر رہی ہے جس پر پردہ ڈالنے کے لئے اس قسم کی احتیاطی تدابیر اختیار کی گئی ہیں بات چیت کا مقصد ہند کے خلاف کچھ ہوتا ہے۔ پرتگال کا تباہ کن جہاز جو ہار گوا اور پاکستان کے درمیان ہتھیار لیجانے کا کام کرتا تھا۔ اب دور ساحل سمندر سے چلا گیا ہے یہ بھی معلوم ہوا ہے کہ [illegible] فوجیں اور جنگی سامان بھیجا گیا ہے [illegible]

(بلٹز)

پاکستان میں گرفتاریاں

کراچی ۲۲ [illegible] معلوم ہوا ہے کہ حکومت پاکستان کی وزارت داخلہ نے تمام ملک میں پانچویں کالم اور پاکستان کے خلاف پروپیگنڈا کرنے والے اشخاص کی گرفتاریوں کا ایک جامع پروگرام تیار کر لیا ہے

کراچی کی پولیس نے انسپکٹر جنرل پولیس سید قاسم رضا کی ہدایت پر عمل کرتے ہوئے پیر کے روز چار اشخاص کو [illegible] سرگرمیوں کے شبہ پر گرفتار کر لیا۔ گرفتار شدگان میں سے ایک ہندو وہی ایک سکھ ہے۔ [illegible] کپڑوں میں ملبوس پولیس نے گرفتار کیا۔

گرفتار شدگان کی تلاشی پر پولیس نے ان کے قبضہ سے قابل اعتراض خطوط اور پروپیگنڈہ کا لٹریچر برآمد کیا۔

اتوار کے روز کراچی پولیس نے جھوٹی اور افواہیں پھیلانے والوں کو گرفتار کیا۔ بعض اور مشتبہ اشخاص کو گرفتار کرنے کی کوشش کی جارہی ہے

گذشتہ ایک ہفتہ سے کراچی میں عجیب و غریب افواہیں پھیل رہی ہیں جو بڑی تیزی کے ساتھ خطرناک حد تک پھیل جاتی ہیں اور اس سے لوگوں میں بددلی پیدا ہوتی ہے خیال ہے کہ پاکستان کے وزیر داخلہ خواجہ شہاب الدین آج ایک پریس کانفرنس میں بتائیں گے کہ حکومت نے اس خرابی کا انسداد کرنے کے لئے کیا قدم اٹھایا ہے۔

مسٹر فرینک انتھونی، مسٹر ہنس مہتا، مسٹر اے پی جین، مسٹر ایس وی کرشنا مورتی راؤ اور مسٹر ایم این کول سکریٹری۔

دھوپ اور نظر کے چشمے
فریم کیس اور سیاہ سامان متعلقہ چشمہ ہائے ہول سیل اور ریٹیل نرخ پر نہایت کفایت سے ملتے ہیں۔
چاندنا اوپٹیکل کمپنی
حویلی حسام الدین بلیماران چاندنی چوک دہلی

عالمی معاملات پر غور کرنے کیلئے لندن میں ۱۸ اکتوبر کو نو آبادیاتی کانفرنس

ہندستانی وفد کی مسٹر ماولنکر کی قیادت میں لندن کو روانگی

نئی دہلی ۲۴ ستمبر۔ معلوم ہوا ہے کہ تمام برطانوی نو آبادیات کے تقریباً کیسہ سو نمائندے [illegible] پارلیمنٹری کانفرنس میں جو لندن میں وسط اکتوبر میں منعقد ہونی ہے شرکت کریں گے۔ [illegible] ہے۔ اس کانفرنس میں برطانوی نو آبادیات کے مشترکہ مفاد کے مختلف پہلوؤں پر غور کیا جائے گا۔ [illegible] اقتصادی اور دوسرے معاملات پر غور کی طرح بحث ہوگی ہندستانی وفد مسٹر جی۔ وی۔ ماولنکر صدر ہند دستور ساز اسمبلی کی سرکردگی میں آج لندن روانہ ہو رہا ہے۔

حضرات جرمنی، بلجیم اور ہالینڈ کا دورہ کرنے جائیں گے اور لندن میں جمع ہونے پر دو [illegible] میں تقسیم ہو جائیں گے۔ ایک گروپ جرمنی کے برطانوی منطقہ [illegible] کرے گا۔ دوسرا گروپ جرمنی کے امریکی [illegible] ہالینڈ اور بلجیم کا معائنہ کرے گا۔ اور [illegible] میں شریک ہونے سے پہلے وہ لوگ اسکاٹ لینڈ اور شمالی آئرلینڈ میں چکر لگائیں گے۔ دوسری جنگ عظیم کے بعد [illegible] نو آبادیاتی کانفرنس [illegible] منعقد ہوئی تھی۔

ارکان وفد

نو آبادیاتی کانفرنس میں شرکت کرنے کے لئے جو ہندستانی وفد لندن جا رہا ہے وہ حسب ذیل ارکان پر مشتمل ہے۔

مسٹر جی۔ وی۔ ماولنکر (چیرمین)، مسٹر ستیہ نرائن سنہا، پنڈت ٹھاکر داس بھارگوا، پنڈت بالکرشن شرما

نام کی تبدیلی

یہ بھی معلوم ہوا ہے کہ نو آبادیاتی پارلیمنٹری کانفرنس میں غیر ملکی اور اقتصادی تعاون اور آبادی کے تناسب سے دفاعی حصہ، پارلیمانی حکومتوں کے مستقبل اور نمائندوں کے کام میں ایک دوسرے کی امداد وغیرہ موضوعات زیر بحث آئیں گے۔ کانفرنس میں غالباً کوئی غیر رسمی ریزولیوشن منظور نہیں ہوگا۔ سوائے اس کے کہ ایمپائر پارلیمنٹری کانفرنس کا نام بدل کر کامن ویلتھ پارلیمنٹری کانفرنس اختیار کیا جائے۔ اس لئے کہ حصول آزادی کے بعد ہندوستان بار بار "ایمپائر" کا نام بدل کر "کامن ویلتھ" کر دینے پر اصرار کر رہا ہے اور اب کانفرنس نے اسے منظور کر لیا ہے۔

چکر کاٹیں گے

۱۸ اکتوبر کو کانفرنس شروع ہو رہی ہے اس کے قبل مندوبین [illegible]

مغربی پنجاب سے آئے ہوئے پناہگزینوں کی مردم شماری کے احکامات

اعداد و شمار معلوم ہونے پر بحالی کے منصوبہ پر عملدرآمد ہوگا

نئی دہلی ۲۳ ستمبر۔ حکومت ہند کا ایک پریس نوٹ مظہر ہے کہ مغربی پاکستان سے آئے ہوئے پناہ گزینوں کی گنتی کرنے کے لئے حکم جاری کیا ہے اور اس سلسلہ میں مختلف [illegible]

[illegible]

پاکستان کا ایڈریس

[illegible]

دارالسلطنت

مزید اغوا شدہ بچے برآمد

سیاسی قیدیوں کی رہائی

شرنارتھیوں کا انخلاء

معتیم بھاگ گیا

رکشا چلانے والوں کی یونین

پندرہ بندوقیں برآمد

ٹیلیگراف کے تار پھر چرا لئے گئے

سنگھی کارکنوں کا وفد

گاندھی جی کے مقدمۂ قتل میں گوالیار کے نجومی کی شہادت

گوڈسے کے خطوط کو شامل مثل نہ کیا جائے ساورکر کی درخواست

لال قلعہ دہلی ۲۳ ستمبر - آج سپیشل کورٹ میں مہاتما گاندھی کے مقدمۂ قتل کی مزید سماعت ہوئی۔

لنچ کے بعد کی کارروائی

اس کے بعد گوالیار کے ایک نجومی مسٹر دیاس نے شہادت دیتے ہوئے کہا۔ کہ میں گوالیار، دربھنگہ، کشمیر اور بڑودہ کے مہاراجوں کا جوتشی ہوں۔ میں پچپن سال سے اسی پیشہ میں رہتا ہوں میرا باپ بھی جوتشی تھا میرے باپ نے بہاری لال نامی ایک کلرک کو ملازم رکھا ہوا تھا۔ جو اس کی ہدایات کے مطابق جنم پتری لکھا کرتا تھا میرا باپ اور وہ کلرک دونوں مرچکے ہیں۔

استغاثہ کی طرف سے ایک درجن گواہ عدالت کے سامنے پیش ہوں گے

نئی دہلی ۲۳ ستمبر - مہاتما گاندھی کے مقدمۂ قتل کی ... اس کام میں تقریباً دس دن لگیں گے۔

لوہے کے ذخیرہ پر چھاپہ

دہلی میونسپلٹی کے ملازم

کانسٹبل کی مرمت کردی

دھوکہ دہی کی واردات

ایک شخص کی گرفتاری

دہلی ۲۳ ستمبر - چرچ مشن روڈ سے ایک سکھ معمول سے زیادہ لمبی تلوار رکھنے کے الزام میں گرفتار کرلیا گیا۔

ساٹھ کروڑ ڈالر کا قرضہ امریکہ افغانستان کو دے رہا ہے

آتشیں اسلحہ پر پابندی

ایک عورت زخمی ہوگئی

ہندو مہاسبھا کی ازسرِ نو تنظیم

ہندوستان میں خوراک کی قلت نہیں

خان صاحب کے آشرم پر قبضہ

رہائشی مکان کی ضرورت ہے

ایک شریف ملنسار اور تعلیم یافتہ عیسائی خاندان کے لئے دہلی کے کسی اچھے علاقہ میں کشادہ مکان یا کوٹھی کی ضرورت ہے۔ کرایہ معقول پیش کیا جاوے گا۔

خ معرفت روزانہ اخبار الجمعیۃ دہلی

ہر قسم کی خالی شیشیاں اور ... دوائیں ...
کولمبیا گلاس ورکس کرتپور ضلع بجنور
Columbia Glass Works,
P.O. Kiratpur (Distt: BIJNOR)

ہر قسم کے موسمی بخار اور ملیریا کے لئے

امیکو فیور میکسچر

AMICO'S FEVER MIXTURE

جلد اثر کرنے والی بہت مجرب اور اکسیر دوا ہے

یہ دوا ہر قسم کے موسمی بخار، جاڑا بخار، ملیریا بخار، انفلوئنزا، نزلہ، سردی کا بخار اور ... باری سے بخار کے لئے بہت مفید ہے پہلی ہی خوراک میں اپنا اثر دکھاتی ہے۔ بچے، بوڑھے، جوان سب استعمال کرسکتے ہیں۔

قیمت فی شیشی دو روپیہ آٹھ آنہ
تین شیشیاں سات روپے
علاوہ محصولڈاک

ہر قسم کے علاج کے لئے فہرست ادویات مفت طلب کریں

ملنے کا پتہ

امین اینڈ اسمٰعیل لمیٹڈ انگریزی دواخانہ

نمبر ۸ کولوٹولہ اسٹریٹ کلکتہ ۱ (انڈیا)

الجمعیۃ کے ایجنٹ صاحبان نوٹ کرلیں

ہفتہ وار الجمعیۃ ۱۰ اکتوبر کی بجائے ۳ اکتوبر سے شائع ہونا شروع ہوگا اور اس کے بعد مسلسل ہر اتوار کو شائع ہوتا رہیگا

ایجنٹ صاحبان: جتنے پرچے طلب کرنا چاہیں بحساب تین روپے فی پرچہ زرِ پیشگی فوراً ارسال فرمائیں۔ اخبار صرف اُن ایجنٹوں کو بھیجا جائیگا۔ جن کی پیشگی رقم دفتر کو وصول ہوگئی ہوگی۔

خریدار صاحبان قیمت ارسال کرنے میں تاخیر نہ فرمائیں۔ سالانہ قیمت بارہ روپے ششماہی چھ روپے آٹھ آنہ۔ قیمت ہمیشہ بذریعہ منی آرڈر بھیجیے۔ وی۔ پی نہ طلب کیجیے۔

مشتہرین نوٹ فرمالیں کہ تاریخ اشاعت سے ایک ہفتہ قبل جو اشتہارات وصول ہوجائیں گے وہی شریک اشاعت ہوسکیں گے۔

(عبدالوحید صدیقی جنرل منیجر)

دنیا کے اندر ایک زبردست تبدیلی ہونیکا امکان
مارشل اسٹالین کی صحت کے بارے میں شکوک پیدا ہونے لگے

لندن ۲۳ ستمبر - برطانیہ میں روس کے ساتھ تعلقات کا مستقبل روز بروز خراب ہوتا جا رہا ہے اس کے ساتھ ساتھ عام افواہیں پھیل رہی ہیں کہ مارشل اسٹالین کی صحت خراب ہو تی چلی جا رہی ہے گو روس کی مشہور ترین ہستیوں کی صحت کے متعلق روسی پریس میں کوئی ذکر نہیں کیا جاتا جب تک کہ وہ وفات نہ پا جائیں لیکن اسٹالین کے متعلق یہ عام خیال کیا جاتا ہے کہ گذشتہ چند سال سے وہ کسی ایک خطرناک بیماری کی وجہ سے زیر علاج ہیں گو ماسکو سے اسٹالین کی غیر حاضری کے متعلق کوئی تصدیق شدہ خبر نہیں موصول ہوئی ہے لیکن اس پر غور و فکر کرتے ہوئے ... کہ اسٹالین ساٹھ

... کی وجہ سے غیر حاضر ہیں لیکن بیان کیا جاتا ہے کہ ... سال سے کام کی مصروفیت کی وجہ سے آپ کی اچھی صحت گر گئی۔

آپ کے جانشین کے سوال پر بحث کرتے ہوئے اس اخبار نے لکھا ہے کہ ... کی موت سے اچانک حکومت کے سسٹم میں زبردست غیر متوقع تبدیلی رونما ہو گیا ہے۔

آخر میں اس اخبار نے لکھا ہے کہ اگر آپ زبردست سیاسی اور ... سے مستعفی ہو جائیں تو اس کا نتیجہ یہ ہو گا کہ مختلف امیدوار ... پیدا ہو جائے گا جو دنیا کی سیاست پر اثر انداز ہو گا (گلوب)

ہندوستان کے لئے مزید بحری جہاز

لندن ۲۲ ستمبر - لائیڈز کی فہرست میں یہ انکشاف کیا گیا ہے کہ بلفاسٹ میں ابھی سیم نیوی گیشن کمپنی لمیٹڈ کے لئے چار اور جہاز تیار کئے جا رہے ہیں۔ دو جہاز ۲۴۰۰ ٹن وزنی جہاز جو کراچی اور بمبئی کے مابین مال اور مسافر لایا لیجایا کریں گے ...

جمعیۃ علماء باندہ کو مضبوط بنایئے
ناظم جمعیۃ علماء ضلع باندہ کی اپیل

باندہ ... جمعیۃ علماء کی اہمیت اور ضرورت مسلم ... اس کی بابت کچھ کہنے کی ضرورت نہیں ... جماعت ہے جو سیاسی اور ملی جدوجہد اور استقلال کی عظیم الشان ... اپنی پشت پر رکھتی ہے ...

... جمعیۃ علماء ہند کے زیادہ سے زیادہ ممبر بنکر اور اس کی شاخیں قائم کر کے اس کے نظام کو وسیع اور اس کی آواز کو ... بنائیں ... جماعت ہے جو سیاسی اور ملی ... اور استقلال کی عظیم الشان تاریخ اپنی پشت پر رکھتی ہے اور آزادی و ترقی ملک کی جد و جہد میں ... کانگریس کے دوش بدوش کام کرتی رہی ہے جمعیۃ علماء ہند کے سیاست سے علیحدگی ... ہوگئی ہے اور مسلمانان ہند کی تمام ملی ضرورتیں اسی سے وابستہ ہو گئی ہیں مثلاً

(۱) مذہبی تعلیم و تبلیغ

(۲) پرسنل لا (نظام قضا)

(۳) تحفظ اوقاف۔ ... وقت کی پکار پر لبیک کہیں

محمد ... الہ آبادی۔ ناظم جمعیۃ علماء ضلع باندہ

پنڈنگر کے نمائندہ کی پنڈت نہرو سے ملاقات

نئی دہلی ۲۳ ستمبر: ہندوستان کے فرانسیسی مقبوضہ علاقہ میں ہونیوالی استصواب رائے کے سلسلہ میں چندرنگر کی کونسل آف ایڈمنسٹریشن کے صدر مسٹر ... ناتھ داس ... پنڈت نہرو سے ملاقات کی ... اس سلسلہ میں گفت و شنید کرنے کے ... پیرس روانہ ہو جائیں گے جہاں وہ ہندوستان کے فرانسیسی مقبوضات کے اس سلسلہ میں بات چیت کریں گے۔ (گلوب)

بنگاہ کو چین کی ترقی کے متعلق تجربات

نئی دہلی ۲۳ ستمبر ... آبپاشی اور جہاز رانی سے متعلق مرکزی کمیشن نے ۱۹۴۶ء کی بابت جو رپورٹ مرتب کی ہے ... اہم بارانی کے نزدیک دریاؤں کی گذرگاہوں کو قابو میں رکھنے کے متعلق ... ریسرچ اسٹیشن ... میں جو اہم تحقیقات کی گئی تھیں ان کی تفصیلات درج ہیں۔ رپورٹ ... امور کے حوالے بھی دیئے گئے ہیں۔

... میں پانی کی سخت قلت کو دور کرنے کے لئے یہ فیصلہ کیا گیا ... پانی کا ذخیرہ بڑھانے کے لئے ... دروازے لگائے جائیں ... کے ماڈل پر تجربات کئے گئے ... کے درمیان ... کے مقام پر ریت کے دباؤ کی دوبارہ تقسیم کے متعلق چھان بین کی گئی اور گذشتہ سال جو تجربات کئے گئے تھے ان کے سلسلہ کی تکمیل کے لئے مزید تجربات ... کئے گئے ... کی تحلیل کے لئے ... نہایت کارآمد ثابت ہوا ... تجربات کے علاوہ کئی ... کے متعلق بھی تحقیقات کی گئی ... بنگاہ کو چین کی ترقی کے متعلق ... کا باعث ہوتی ہے۔

فوجوں کیلئے سامان راحت
وزیر اعظم کا بیان !

نئی دہلی ۲۲ ستمبر ... ہند پارلیمنٹ کے ایک اجلاس میں یہ فیصلہ کیا گیا تھا کہ فوجوں خصوصاً ... دوسری جگہوں پر لڑنے والوں کو آرام ... کی اشیاء بھیجنے کے لئے پارلیمنٹ کے ممبران اور دیگر حضرات پر مشتمل ایک کمیٹی بنائی جائے۔ اس کا نام ... ہند کی فوجوں کی امدادی کمیٹی رکھا گیا ... سے خاص طور پر سفارش کرتا ہوں کہ وہ روپیہ اور جنس کی شکل میں ... ہندی فوج کی امدادی کمیٹی ... نئی دہلی ... ہندی فوجوں کی امدادی کمیٹی ۲۴۰ کونسل ہاؤس نئی دہلی کے پتے پر بھیجنی چاہئیں۔

حیدرآباد میں ہندوستانی فوجوں کو تحفہ
یونین ٹوبیکو کمپنی نے ۳۵ لاکھ سگرٹ تحفہ بھیجے

نئی دہلی ... حیدرآباد میں مقیم ہندوستانی فوجوں کے لئے یونین ٹوبیکو کمپنی کلکتہ کے ڈائرکٹروں نے ۳۵۰۰۰ ... سگرٹوں کا تحفہ ارسال کیا ہے۔ انہوں نے اس کے علاوہ ان فوجوں میں جو تمباکو استعمال نہیں کرتے ہیں ... تقسیم کرنے کی پیشکش کی ہے ... وزیر دفاع نے اس تحفہ کو قبول کرتے ہوئے یہ توقع ظاہر کی ہے کہ ... اچھے ... بہت سے لوگ پیروی کریں گے۔

برطانوی نو آبادیات دو حصوں میں

لندن ۲۳ ستمبر - لندن کے اخبار ... نے اس بات کا اندیشہ ظاہر کیا ہے کہ برطانیہ کی نو آبادیات دو حصوں میں بٹ جانے کا امکان ہے ایک وہ جو اندن کے دائرہ سے تعلق رکھیں گے اور دوسرے وہ جو ... کے دائرہ میں جس میں ہندوستان اور آئرلینڈ بھی شامل ہیں ... پارلیمنٹ میں آئرلینڈ کے تعلقات کے متعلق جو بیان ... ہربرٹ موریسن نے دیا ہے اس پر تبصرہ کرتے ہوئے اس اخبار نے لکھا ہے کہ ... آئرلینڈ کے آئین میں ... کی گئی تھیں اس وقت یہ فیصلہ نہیں کیا گیا تھا کہ آئرلینڈ کی نو آبادیات کے سلسلہ میں کیا پوزیشن ہو گی اس کے بعد جب آئرلینڈ ایک بالکل آزاد جمہوری ریاست ہو گئی تب بھی یہ اعلان کیا گیا کہ چند باتوں کے سلسلہ میں ان کا ... دولت مشترکہ سے رہے گا۔

آخر میں اس اخبار نے لکھا ہے کہ ممکن ہے کہ ... جیسی نو آبادی بھی یہی رویہ اختیار کرے۔

وزیر دفاع کی پیغام مبارکباد کا شکریہ

نئی دہلی ۲۲ ستمبر - حیدرآباد کی کارروائی میں حصہ لینے والی فوجوں کی طرف سے جنوبی کمان کے جنرل آفیسر کمانڈنگ انچیف لفٹنٹ جنرل مہاراج شری راجندر سنگھ جی نے مسٹر بلدیو سنگھ وزیر دفاع کو لکھا ہے

جنوبی کمان ... آپ کی مبارکباد کا شکریہ ادا کرتے ہیں آپ کے پیغام سے ... کام کو بھی انتہی تیزی اور ہوشیاری سے ... کی بہت پیدا ہو گی اسی طرح ہندوستانی ہوائی بیڑے کے ڈپٹی ایر وائس مارشل ... کراچی نے وزیر دفاع کو اپنے جواب میں لکھا ہے آپ کے تار کے لئے میں آپ کا تہ دل سے ممنون ہوں آپ کا پیغام میں نے تمام افسروں اور جوانوں کو پہنچا دیا ہے ہم ہمیشہ ہی بہترین خدمات سر انجام دینے کی کوشش کریں گے۔

خالص گھی کی ملاوٹ کرنیکا انسداد

نئی دہلی ۲۲ ستمبر - کل مسٹر کے ایل ... سکریٹری محکمہ زراعت کی زیر صدارت ... کمیٹی کا ... سالانہ اجلاس ہوا جس میں کئی اہم ریزولیوشن پاس کئے گئے ... مقرر کرنے ملاوٹ کرنے کی سزا مقرر کرنے ... کی اسکیم کی توسیع گھی پیدا کرنے والوں کی ... سوسائٹیاں منظم کرنے اور گھی تیار کرنے اور جمع کرنے کے لئے بہتر طریقہ استعمال کرنے کی ضرورت پر زور دیا گیا۔

کولمبو ۲۲ ستمبر - حکومت لنکا ایک کروڑ روپیہ کے سرمایہ سے ایک بلڈنگ کارپوریشن قائم کرے گی۔ یہ کارپوریشن پرائیویٹ طور پر نئے مکانات تعمیر کرانے والے اشخاص کی مدد کرے گی۔ باہر سے سیمنٹ اسٹیل، لوہا اور دوسرا ضروری سامان منگوانے کے لئے لائسنس جاری کئے جائیں گے۔

امید کی جاتی ہے کہ حکومت کی طرف سے اس طرح نئے مکانات تعمیر کرانے والے اشخاص کی حوصلہ افزائی کئے جانے سے کچھ عرصہ کے بعد لنکا میں مکانوں کی قلت کا مسئلہ حل ہو جائے گا۔

جاپان سے اشیاء کی برآمد کا لائسنس

دہلی ۲۳ ستمبر - وزارت تجارت کا ... سے ... جاپان سے مال اور اشیاء کی ... کا فیصلہ کیا ہے ... کے مطابق ... جاپان سے لائے جانے والے مال ...

فضائی معاہدہ کی بات چیت

دہلی ۲۲ ستمبر - حکومت ... کا ایک ... دونوں ملکوں کے درمیان فضائی معاہدہ کے لئے بات چیت ... اپنی اپنی حکومتوں کو بات چیت کے نتائج سے آگاہ کریں گے ...

زرعی آلات کی صنعت کا تحفظ

دہلی ۲۳ ستمبر - گورنمنٹ آف انڈیا کی ... زرعی آلات تیار کرنے کی صنعت کے بارے میں ... ٹیرف بورڈ کی رپورٹ ... کے متعلق ... ریزولیوشن شائع کر دیا گیا ہے ... ان آلات پر ... فیصدی محصول ... کی سفارش منظور کر لیا ہے ... اس کے علاوہ بورڈ کی صنعتی سفارشوں کو بھی سرکار نے منظور کر لیا ہے ... زرعی آلات ... کو تیار کئے جائیں اور اس صنعت کو خام مال بہم کیا جائے۔

برلن ۲۳ ستمبر - ... جرمنی میں فصل کی پیداوار اس سال مقابلتاً گذشتہ سال سے زیادہ ہے لیکن جنگ سے پیشتر ... کی اوسط سے کسی قدر کم ہے۔

ہندوستان اور آسٹریلیا میں ہوائی آمد و رفت

نئی دہلی ۲۳ ستمبر - گذشتہ ایام میں آسٹریلوی حکومت کے نمائندوں اور حکومت ہند کے نمائندوں میں آسٹریلیا اور ہندوستان کے مابین ہوائی آمد و رفت قائم کرنے کے سلسلہ میں گفت و شنید ہوئی آج سرکاری طور پر اعلان کیا گیا کہ گفت و شنید پایۂ تکمیل تک پہنچ چکی ہے اور اب دونوں ممالک کے نمائندے اپنی اپنی حکومت کو اس سلسلہ میں رپورٹ پیش کریں گے۔

... مسٹر ... جانسن ... اور ... آسٹریلین ہائی کمشنر ... پر مشتمل تھا ...

امریکی وفد کی ترکی سے روانگی

... حکومت ترکیہ سے ترکی کی اقتصادی اور فوجی حالت پر بات چیت کرنے کے بعد امریکی وفد ... (گلوب)

دفتر مجلس اوقاف دریا گنج دہلی
اطلاع

مورخہ ۲۲ ستمبر ... کو عوام کو مطلع کیا جاتا ہے کہ ... دہلی ... کی جائداد ... دفعہ ۱۲۵ ... مجلس نے اس کا انتظام اپنے ہاتھ میں لے لیا ہے اور ... متولیان ... انبالہ والے ... حاجی محمد شریف صاحب ... کو دفعہ ۵۱۲ ... اختیار ... کسی قسم کی ... اپنے ذمہ لیں ... کو دو کوئی معاملہ ... یا کرایہ داران سے نہ کریں ورنہ اس کے نتائج کے وہ خود ذمہ دار ہوں گے۔

شوکت علی۔ ناظر مجلس اوقاف صوبہ دہلی

الجمعیۃ بک ڈپو کی قابل قدر کتابیں

قصص القرآن حضرت مولانا حفظ الرحمن صاحب ناظم جمعیۃ علماء ہند کی تصنیف ہے یہ کتاب انبیاء علیہم السلام کی سوانح حیات کے ساتھ ساتھ قرآن مجید کے بہت بڑے حصہ کی مستند تفسیر بھی ہے اس کتاب میں عبرتوں اور نصیحتوں کا ایک بہت بڑا ذخیرہ جمع کر دیا گیا ہے اس کے چار حصے ہیں قیمت حصہ اول ... حصہ دوم مجلد ... حصہ سوم مجلد پانچ روپے حصہ چہارم ...

نبی عربی (صلی اللہ علیہ وسلم) یا تاریخ ملت کا پہلا حصہ ہے جس میں آنحضرت کے تمام حالات زندگی کو اختصار اور جامعیت کے ساتھ بیان کیا گیا ہے قیمت ایک روپیہ بارہ آنہ

خلافت راشدہ یہ تاریخ ملت کا دوسرا حصہ ہے جس میں خلفاء راشدین کے تمام حالات و واقعات مستند تاریخوں سے یکجا جمع کر دیئے گئے ہیں قیمت مجلد ...

خلافت بنی امیہ یہ تاریخ ملت کا تیسرا حصہ ہے جس میں بنی امیہ کے تمام حالات و واقعات مستند تاریخوں سے جمع ...

جمعیۃ علماء کیا ہے حصہ اول جمعیۃ علماء کے اغراض و مقاصد اور اس کی خدمات قیمت ...

جمعیۃ علماء کیا ہے حصہ دوم ... جمعیۃ علماء ہند کی ... سالہ ... کا مجموعہ قیمت ...

اسلامی پرچم جمعیۃ علماء ہند کے ... پر فاضلانہ اور اسلامی رنگ میں تبصرہ قیمت ...

نور الاصباح یعنی نور الایضاح کا اردو ترجمہ اور شرح جو عربی کے ابتدائی طلباء کے لئے بہت زیادہ مفید ہے اور مسلمانوں کے لئے فقہی مسائل کا بڑا ذخیرہ قیمت ...

تاریخ اسلام حضرت مولانا سید محمد میاں صاحب ناظم جمعیۃ علماء کی مشہور تصنیف ہے جو دار العلوم دیوبند میں داخل نصاب ہے قیمت حصہ اول ... حصہ دوم ... حصہ سوم ...

ہمارے پیغمبر حضرت مولانا سید محمد میاں صاحب کی تالیف ہے ...

نوٹ: ... پاکستان ...

منیجر الجمعیۃ بک ڈپو گلی قاسم جان دہلی

دس خصوصیتوں والی
خوشنما حمائل شریف مترجم

یہ حمائل شریف اپنی خوبیوں اور خصوصیتوں کی وجہ سے بے مثل ہے اس میں دس خصوصیتیں ایسی ہیں جو مجموعی اعتبار سے کسی دوسری حمائل شریف یا قرآن مجید میں نہیں پائی جاتیں۔

1. اس کی تصحیح مولانا احمد علی صاحب محدث سہارنپوری کے مشہور و معروف مصحف سے کی گئی ہے۔
2. ترجمہ زیر متن حضرت مولانا شاہ اشرف علی رحمۃ اللہ علیہ مع توضیحی عبارات
3. حدیثوں سے سورتوں اور بہت سی آیتوں کی فضیلت۔
4. تمام سورتوں اور بہت سی آیتوں کی خاصیتیں۔
5. ... سورت کے متعلق تعبیر خواب (حضرت مولانا عبد الرحمن صفوری)
6. فوائد القرآن (حضرت تھانوی)
7. موضح القرآن (حضرت شاہ عبد القادر)
8. تفسیر ابن کثیر ... لباب النقول وغیرہ مستند و معتبر کتابوں سے بہت سی آیتوں کے شان نزول۔
9. ... قرآن مجید کی تلاوت کے ظاہر اور باطنی آداب کے متعلق ...
10. ...

... ملنے کا پتہ

مکتبہ برہان اردو بازار جامع مسجد دہلی

جنوبی افریقہ سے دو ہندوستانی نکالے گئے

ڈربن ۲۲ ستمبر - جنوبی افریقہ کے دو ہندوستانی سید محمد حسن کی عمر ۳۶ سال ہے اور جو ڈربن کے رہنے والے ہیں اور حسین راوت جن کی عمر ۴۰ سال کی ہے اور جو کیپ ٹاؤن کے باشندے ہیں۔ ان کو کرسیا نامی اسٹیمر میں ہندوستان واپس بھیجنے کے لئے زبردستی سوار کرا دیا گیا۔ یہ بات وزیر داخلہ کے حکم کے مطابق عمل میں آئی ہے۔ ڈاکٹر نائکر نے جو جنوبی افریقہ کی ہندوستانی کانگریس کے صدر ہیں اس حکم کی منسوخی کے لئے بہت کوشش کی لیکن ناکام رہے۔

مصر میں روئی کی پیداوار میں اضافہ

قاہرہ ۲۱ ستمبر: آج مصر کے وزیر زراعت نے اعلان کیا کہ گذشتہ سال کے مقابلہ میں اس سال مصر میں روئی کی پیداوار زیادہ ہوئی ہے۔ ماہرین نے اندازہ لگایا ہے کہ اس سال ۸۵ لاکھ کنٹار روئی پیدا ہو گی۔

جوتش کے حساب سے تیار کی ہوئی
سات دھات کی انگوٹھیاں

ان انگوٹھیوں میں بہت سی خوبیاں ہیں مثلاً روزگار، بیماری، امتحان، مقدمہ میں کامیابی دشمنوں کے مقابلہ پر فتح حسب منشاء شادی غرض آپ کی مرضی کے مطابق ہر کام ضرور ہو گا کیونکہ یہ انگوٹھیاں جوتش کے حساب سے کشمیری پنڈت سے حال ہی میں تیار کرائی گئی ہیں ایک بار منگوا کر ضرور فائدہ اٹھایئے۔

نوٹ: کام نہ ہونے پر قیمت ایک سال تک واپسی کی گارنٹی قیمت انگوٹھی سوا روپیہ ... پیکنگ و پوسٹیج ۱۲ آنہ

رائل ایند کو ... علیگڑھ

فینسی لیور رسٹ واچ نصف قیمت پر

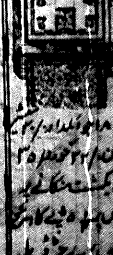

... بہترین کوالٹی خوشنما ... وقت ... سال ... کی قیمت ... روپیہ ... ہندوستان ... جنرل ... دہلی

پاکستان ہندوستان اور دنیا کے ہر ملک سے دوستانہ تعلقات قائم رکھنا چاہتا ہے

لیاقت علی خاں وزیر اعظم پاکستان کی اہم نشری تقریر

جنوبی افریقہ کی اقوام متحدہ کو دھمکی

ہندوستان کے مسئلہ پر بحث کا بائیکاٹ کیا جائے گا

راشننگ کے ذریعہ دہلی میں کپڑے کی تقسیم کیلئے نیا سسٹم

موری گیٹ میں مرکزی گودام کا قیام، خوردہ فروشوں کی ۳۰۰ دوکانیں

حیدرآباد کے مستقبل پر غور و خوض

(صفحہ اول کالم ۲ سے آگے)

پرمٹ برائے خوردہ فروشی

نیا سسٹم

دوہرا قفل

فرانسیسی فوج کے دستے

ڈیگال کی حفاظت کر رہے ہیں

وزیر داخلہ موسیو جونس ہوچ نے بحث میں نمایاں طور پر حصہ لیا۔ اس پر جنرل ڈیگال کی گرینوبل کی ایک میٹنگ میں ایک آدمی ہلاک ہوئے تھے کا سوال زیر بحث لایا گیا اور اپوزیشن نے حکومت کی پالیسی کی سخت مذمت کی۔

فلسطین میں عرب حکومت

(صفحہ اول کالم ۳ سے آگے)

روس اور ارجنٹائن کی جھڑپ

جے پرکاش نرائن دہلی آ رہے ہیں

نظام کا پیغام

نظام کا درجہ

حکومت پاکستان نے

اپنی ریزرو فضائی فوج طلب کر لی

کہ وہ تمام افسر اور سپاہی جو رائل پاکستان ایئر فورس میں کام کر چکے ہیں اور وہ تمام لوگ جو تقسیم سے پہلے رائل ایئر فورس میں شامل تھے ۱۵ اکتوبر تک اپنے آپ کو خود اکوڑہ پشاور میں حاضر ہو جائیں۔

ٹیگور کی ہمشیرہ کی وفات

کلکتہ ۲۳ ستمبر۔ مشہور ہندوستانی شاعر ڈاکٹر سر رابندر ناتھ ٹیگور کی بہن شری متی برنا کماری دیوی جن کی عمر اس وقت ۹۲ سال تھی، کلکتہ میں انتقال کر گئیں۔

یہ چاہتا ہوں کہ پاکستان کے بہترین عناصر پاکستان کے تحفظ اور دفاع کے لئے نیشنل گارڈ میں شامل ہو جائیں۔ اس کے علاوہ پاکستان کی حفاظت کے لئے دوسری اہم اسکیمیں بھی ہیں۔ شہری حفاظت جس میں آپ کو بھی حکومت کے ساتھ تعاون کرنا چاہئے۔"

سکندرآباد ۲۳ ستمبر۔ حیدرآباد میں ہندوستانی ایجنٹ جنرل مسٹر کے ایم منشی کی طبیعت اب قدرے بہتر ہے۔ وہ ڈاکٹروں کے مشورہ کے مطابق علاج کی غرض سے بمبئی جا رہے ہیں۔

مسٹر رامانند تیرتھ دہلی پہونچ گئے

پنڈت نہرو اور سردار پٹیل سے اہم مذاکرات

دہلی ۲۳ ستمبر۔ سوامی رامانند تیرتھ صدر حیدرآباد کانگریس اور مسٹر راما چندر راؤ ممبر مجلس عمل کل نئی دہلی پہونچ گئے۔ وہ آج صبح سردار پٹیل سے ملیں گے اور بعد میں پنڈت نہرو سے ملاقات کریں گے اور حیدرآباد کے مسئلہ پر بات چیت کریں گے۔

نئی اسسال میجر جنرل چودھری کو نظام اور اس کے افسر جو مدد دے رہے ہیں اس سے وہ بہت مطمئن ہیں۔ رامانند تیرتھ نے حیدرآباد میں لوگوں کو سیاسی معاملات پر رائے زنی کرنے سے احتراز کرنے کی اپیل کی ہے۔ انہوں نے ۲۲ ستمبر کو یوم شکرگزاری منانے کی بھی اپیل کی ہے۔

دی مغل لائن لمیٹڈ

ہندوستان کی سب سے پرانی جہاز راں کمپنی

حج سروس

مغل لائن بڑی مسرت کے ساتھ حاجیوں کے لئے امسال مزید جہازوں کا اعلان کرتی ہے

ایس ایس جہانگیر ۲۶ ستمبر ۱۹۴۸ء کو بمبئی سے روانہ ہوگا ۳۵۶۶ ٹن
ایس ایس علوی ۲۷ ستمبر ۱۹۴۸ء کو بمبئی سے روانہ ہوگا ۳۵۶۶ ٹن
ایس ایس اسلامی ۲۸ ستمبر ۱۹۴۸ء کو بمبئی سے روانہ ہوگا ۵۸۷۹ ٹن
ایس ایس محمدی ۲۹ ستمبر ۱۹۴۸ء کو بمبئی سے روانہ ہوگا ۷۰۲۶ ٹن

اس کے بعد امسال زائرین کو لیکر اور کوئی جہاز نہیں جائے گا

جہاز کا کرایہ معہ خوراک

بمبئی تا جدہ و واپسی

درجہ اول ۱۰۷۵/ روپے
عرشہ ۳۰۵/۸ روپے

ان جہازوں میں ہر مسافر کو ۱۶ مربع فٹ جگہ دی جائیگی۔ ان کرایوں میں قرنطینہ ... صفائی کے محصول اور کشتی کا کرایہ شامل نہیں جن کی ...

... اینڈ کمپنی لمیٹڈ

... اسٹریٹ بمبئی

عداوت اور محبت کیلئے ایک عامل کی تلاش

ایسے عامل جن کو اپنے عمل کا پورا بھروسہ ہو اور وہ محبت و عداوت کا عمل بخوبی کر سکتے ہوں، ہم سے خط و کتابت کریں۔ کام ہو جانے پر ۱۰۰ روپیہ نذرانہ دیا جائے گا۔ ترش حضرات خط و کتابت نہ کریں۔

المشتہر:- حافظ محمد اسحاق معرفت شیخ غلام حسین صاحب سوداگر چوب سوختہ، محلہ سرائے حسینی بیگم، مرادآباد

رجسٹرڈ ڈی — نمبر ۹ — قائم شدہ ۱۹۲۵ء

جمعیۃ علماء ہند کا واحد ترجمان

روزنامہ

الجمعیۃ

ید اللہ علی الجماعۃ

ایڈیٹر محمد عثمان فارقلیط

قیمت سالانہ
چالیس روپے، ششماہی بیس روپے
سہ ماہی گیارہ روپے
ممالک غیر سے سالانہ!
پچاس روپے، ششماہی پچیس روپے

تار کا پتہ "الجمعیۃ" دہلی

جائداد برائے تبادلہ!
زرعی زمین و مکانات سالانہ آمدنی ڈیڑھ لاکھ روپیہ اس کا کوئی جزو۔ تفصیلات کے لئے پتہ ذیل پر خط و کتابت کیجئے۔
پتہ
ایچ۔ آر۔ گجوانی، نالا پورہ اتواری
ناگپور۔

فون نمبر ۵۸۵۵

قیمت فی پرچہ دو آنے | جلد ۳۰ | دہلی یوم یکشنبہ ۲۰ ذی قعدہ ۱۳۶۷ ہجری مطابق ۲۶ ستمبر ۱۹۴۸ء | نمبر ۲۰۰ | بذریعہ ہوائی جہاز ڈھائی آنہ

کشمیر کے معاملے میں مزید مداخلت کرو — اقوام متحدہ میں مسٹر مارشل کا مطالبہ

ہند اور پاکستان میں گفت و شنید کا جاری رہنا ضروری ہے
بین الاقوامی حالات پر وزیر خارجہ امریکہ کی تشویش

پیرس ۲۴ ستمبر۔ کل اقوام متحدہ کی جنرل اسمبلی کا اجلاس شروع ہو گیا۔ امریکہ کے وزیر خارجہ مسٹر مارشل نے بعض مسائل پر امریکہ کے رویہ کی وضاحت کرتے ہوئے کہا کہ کشمیر کا مسئلہ نازک صورت اختیار کر گیا ہے اور کسی [illegible] اس مسئلہ کو حل کرنے کے لئے ضروری ہے کہ اقوام متحدہ کی طرف سے مسلسل اس معاملہ میں مداخلت کی جائے اور ہندوستان اور پاکستان میں مسلسل گفت و شنید کرائی جائے۔

اقوام متحدہ کی چھوٹی اسمبلی جس کا ... بائیکاٹ روس نے کر رکھا ہے۔ مزید ایک سال تک جاری رہے۔

مسٹر مارشل کے بعد پولینڈ کے وزیر خارجہ مسٹر [illegible] تقریر کی اور مغربی قوموں کی مخالفت کرتے ہوئے [illegible] اور یونان میں برطانوی فوجوں کی موجودگی کی مذمت [illegible]
(باقی صفحہ ۲ کالم ۴ پر)

مسٹر مارشل نے مزید کہا کہ امریکہ بین الاقوامی معاملات میں مزید کشمکش پیدا نہیں کرنا چاہتا لیکن [illegible]

(باقی صفحہ ۲ کالم ۵ پر)

لندن ۲۴ ستمبر۔ [illegible] ۲۵ ہزار سابق [illegible] اپنے آپ کو ڈیفنس [illegible] کی صورت میں منظم کر لیا ہے [illegible] حکومت برطانیہ کی طرف سے تیار کی جانے والی سول ڈیفنس فورس کا حصہ ہوں گی۔ [illegible]

انڈونیشیا کی جمہوری فوجوں کی مادیوں کی طرف پیش قدمی
ایک ہوائی اڈہ پر قبضہ کے لئے زبردست جنگ

بٹاویا ۲۴ ستمبر۔ جمہوریہ انڈونیشیا کی نیوز ایجنسی انتارا کی ایک اطلاع مظہر ہے کہ جمہوری فوجوں کے آگے بڑھ جانے [illegible] نے کمیونسٹوں کو پیچھے ہٹا دیا ہے۔ اور اب کمیونسٹ مادیوں کے اپنے [illegible] کے دائرہ کے اندر اندر گھرے ہوئے ہیں۔ انتارا نے بتایا کہ مادیوں کے علاوہ کمیونسٹوں کے پاس مغربی [illegible] کا کچھ حصہ ہے اور جنوبی [illegible] کا کچھ حصہ ہے [illegible] جمہوری سپاہیوں کی [illegible] سے زبردست لڑائی ہو رہی ہے [illegible] ہوائی اڈہ پر قبضہ کرنا چاہتے ہیں۔

حیدرآباد کی نئی حکومت سے مسلمانوں کا تعاون

حیدرآباد ۲۴ ستمبر۔ حیدرآباد کے مسلمان آہستہ آہستہ نئی حکومت سے مکمل طور پر تعاون کرنے کی طرف مائل ہو رہے ہیں۔ اس کا اندازہ گذشتہ تین ایام میں جو مشہور ترین اشخاص کے بیانات دیئے ہیں۔ ان سے ہوتا ہے۔

[illegible] سراج الدین نے ایک بیان کے دوران میں کہا کہ ہمیں ماضی کو بھول جانا چاہئے [illegible] کہا کہ ہندوستان کے مسلمان اپنی زندگی کے ایام نہایت [illegible] کریں گے [illegible] حیدرآباد کے مسلمانوں کو کسی قسم کا خدشہ محسوس نہیں کرنا چاہئے۔
(باقی صفحہ ۲ کالم ۳ پر)

امریکہ کی انڈیا لیگ کے جلسہ میں ہند کے سفیر کی تقریر
حیدرآباد اور کشمیر کے متعلق ہند کی پالیسی کی وضاحت

واشنگٹن ۲۴ ستمبر۔ امریکہ میں ہندوستانی سفیر مسٹر آصف علی نے انڈیا لیگ کی ایک [illegible] تقریر کرتے ہوئے [illegible] ممبروں کا شکریہ ادا کیا اور کہا کہ انہوں نے ہندوستان کی آزادی کی جدوجہد میں اخلاقی امداد دی [illegible] ہندوستان [illegible] امریکہ اور ہندوستان کے درمیان خلوص اور ثقافتی تعلقات کا قائم رکھنا [illegible]

ہند اور پاکستان کے تعلقات

ہند پاکستان کے تعلقات کا ذکر کرتے ہوئے [illegible] کہا کہ [illegible] ہندوستان اور پاکستان [illegible]

حیدرآباد اور کشمیر

[illegible]
(باقی صفحہ ۲ کالم ۴ پر)

صرف ہندستانی زبان ہی اس ملک کی قومی زبان بننے کی مستحق ہے
جمعیۃ علماء کی ورکنگ کمیٹی کی اہم قرارداد
دو روزہ اجلاس ختم ہو گیا۔ آگرہ کے فساد پر اظہار تشویش

(از نامہ نگار خصوصی الجمعیۃ)

دہلی ۲۴ ستمبر۔ مجلس عاملہ جمعیۃ علماء ہند کا جو اجلاس دو روز سے صدر دفتر مرکزیہ جمعیۃ علماء ہند میں ہو رہا تھا وہ کل شام ختم ہو گیا۔ اس اجلاس کی صدارت محترم شیخ الاسلام حضرت مولانا سید حسین احمد صاحب مدنی نے فرمائی۔ ان کے علاوہ انڈین یونین کے مختلف صوبوں سے حسب ذیل اراکین محترم نے اجلاس میں شرکت فرمائی۔

(۱) مفتی اعظم حضرت مولانا محمد کفایت اللہ صاحب (۲) حضرت مولانا احمد سعید صاحب (۳) حضرت مولانا [illegible] ... (۱۲) حضرت مولانا سید میاں صاحب (۱۳) مسٹر بلال احمد زبیری ایم۔ اے (۱۴) مسٹر سید محمد جعفری (جامعہ)

اراکین محترم کے علاوہ حسب ذیل حضرات خصوصی دعوت پر شریک اجلاس رہے۔

مولانا محمد اسماعیل ایم۔ ایل۔ اے (یو پی) خواجہ [illegible] مسٹر غلام رسول قریشی (احمد آباد) اجلاس دو روز تک جاری رہا [illegible] میں چند اہم مسائل پر غور و خوض کیا گیا۔

یو پی میں اردو

صوبہ یو پی میں ہندی زبان کی ترویج کے ساتھ ساتھ اردو زبان کو سرکاری دفاتر اور اسکولوں سے جو ختم کیا جا رہا ہے اور جس کے باعث یو پی میں بسنے والے [illegible] باشندے اپنی مادری [illegible]

[illegible] یو پی کے وزراء سے جمعیۃ علماء ہند کے اس نقطہ نظر کی روشنی میں بات چیت کر رہا ہے۔

قومی زبان

قومی زبان کے سلسلہ میں حسب ذیل تجویز منظور کی گئی۔

"جمعیۃ علماء ہند کی ورکنگ کمیٹی کا یہ اجلاس ہندوستان کی قومی زبان کے متعلق جمعیۃ کے اس مسلک کا اعادہ کرتا ہے کہ صرف "ہندستانی" زبان جو شمالی ہند میں عام طور پر بولی اور سمجھی جاتی ہے اس ملک کی قومی زبان بننے کی مستحق ہے۔ یہی زبان سرکاری اداروں اور سرکاری دفتروں میں استعمال کی جانی چاہئے اور اسے اردو اور ہندی رسم الخط میں لکھنے کی اجازت ہونی چاہئے۔
(باقی صفحہ ۲ کالم اول پر)

رنگون میں کمیونسٹ لیڈر ہلاک

رنگون ۲۴ ستمبر۔ گذشتہ رات حکومت برما نے ایک پریس کمیونک میں بتایا ہے کہ چار کمیونسٹ لیڈر اور ۳۶ دوسرے افراد ٹنگو کے مقام پر ہلاک کر دیئے گئے ہیں۔ یہ مقام رنگون اور منڈالے لائن پر واقع ہے اور کل یہاں کمیونسٹوں کے گروہوں نے اودھم مچانا شروع کیا تھا۔

رنگون کے قریبی علاقہ ان سین دریائے اراودی کے ڈیلٹا میں تھا [illegible] کے اندر کمیونسٹوں سے جھڑپ ہے تمام ہوا جس میں انہیں کافی نقصان اٹھانا پڑا۔

فرانس کی حکومت پھر خطرے میں

پیرس ۲۴ ستمبر۔ فرانس کی مخلوط وزارت کے دو ممبروں نے گذشتہ شب مستعفی ہونے کی دھمکی دی۔ ان وزیروں کے نام یہ ہیں۔ موسیو [illegible] وزیر تعمیرات اور موسیو [illegible] وزیر اطلاعات۔ دونوں نے انتخابات کو جو اگلے ماہ میں ہونے والے ہیں آئندہ مارچ تک ملتوی کرنے کی تجویز کی مخالفت کی۔ اسمبلی میں ملتوی کرنے کی تجویز منظور ہو چکی ہے۔

کاؤنٹ برناڈوٹ کی تجویز منظور کر لی جائیگی
ہندستان عرب ملکوں کا ساتھ دے گا

پیرس ۲۴ ستمبر۔ یہ امر اب یقینی خیال کیا جاتا ہے کہ فلسطین کے متعلق مرحوم کاؤنٹ برناڈوٹ کی آخری سکیم اتحادی قوموں کی انجمن کے اجلاس میں منظور ہو جائے گی۔ اگر یہ سکیم منظور نہ کیا گیا تو اس سے ملتی جلتی کوئی اور سکیم منظور کر لی جائے گی۔ عرب ملکوں کے نمائندوں کو اس سلسلے میں ہندستان ہی کی حمایت کا سہارا ہے۔

[illegible] خیال کیا جاتا ہے کہ [illegible] عربوں کی حمایت [illegible] اتحادی اسمبلی [illegible]

نظام کی اقوام متحدہ سے براہ راست درخواست
میرا لیا ہوا کیس مقدمہ واپس کر دیجئے

پیرس ۲۴ ستمبر۔ نظام حیدرآباد نے براہ راست اقوام متحدہ کے نام ایک تار ارسال کیا ہے جس میں ہندوستان کے خلاف اپنی شکایت کو واپس لے لیا ہے۔ اپنے اس تار میں نظام حیدرآباد نے لکھا ہے کہ اقوام متحدہ میں حیدرآباد کا وفد جس کے لیڈر نواب معین نواز جنگ (وزیر خارجہ) ہیں اس کو اب میری ریاست کی نمائندگی کرنے کا کوئی حق حاصل نہیں ہے۔ نظام نے اپنے تار میں جو ۲۲ ستمبر کو بھیجا گیا ہے یہ بھی کہا کہ انہوں نے حسب ذیل خط اقوام متحدہ کے سکریٹری جنرل مسٹر ٹرگوی لی کے نام ارسال کیا ہے۔

"آج مجھے صبح کے اخبارات میں پڑھ کر تعجب ہوا کہ مسٹر ظہیر احمد (معاملات خارجہ سکریٹری) نے سلامتی کونسل کے سامنے یہ کہا کہ انہیں سلامتی کونسل حیدرآباد کی شکایت واپس لینے کے سلسلہ میں کوئی ہدایت موصول نہیں ہوئی ہے۔"

"۱۸ ستمبر کو میں نے ایک مکتوب ارسال کیا جو نواب معین نواز جنگ کو پہنچا دیا گیا۔ اس میں ان سے سلامتی کونسل سے مقدمہ واپس لینے کی ہدایت کی گئی تھی۔ میں نے نئی دہلی میں اپنے ایجنٹ جنرل سے بھی کہا کہ وہ نواب معین نواز جنگ سے تعلق قائم کریں اور انہیں مذکورہ حکم پہنچا دیں۔"

"اس معاملہ میں تمام شکوک و شبہات کو دور کرنے کے لئے اب میں کسی طور پر یہ خط آپ کو لکھتا ہوں اور درخواست کرتا ہوں کہ میری حکومت نے سلامتی کونسل سے جو شکایت کی تھی وہ اب میں واپس لیتا ہوں۔ میں آپ کی اطلاع کے لئے مزید [illegible]

[illegible]

حیدرآباد میں یوم تشکر منایا جائے
گورنر جنرل کی اپیل

دہلی ۲۴ ستمبر۔ گورنر جنرل مسٹر راجگوپال آچاریہ نے ایک اپیل میں فرمایا ہے کہ ۲۶ ستمبر کو یوم تشکر منانا چاہئے [illegible] حیدرآباد کے [illegible] کیونکہ وہاں امن و سکون پیدا ہو جانے کا اندیشہ ہے۔ اس لئے میں [illegible] کہ حیدرآباد میں [illegible] پروگرام پر عمل کریں گے [illegible]

نواب چھتاری کی نظام کو مبارک باد

[illegible] نواب احمد سعید خاں صاحب چھتاری نے آج ایک بیان میں نظام کے فیصلہ کو سراہا اور نظام کو مبارکباد پیش کی [illegible]

ایرانی کابینہ میں رد و بدل

طہران ۲۴ ستمبر۔ ایران کے وزیر اعظم [illegible] نے کل تین وزراء کے مستعفی ہونے کے بعد اپنی کابینہ میں تبدیلی کر دی ہے [illegible] کے نام یہ ہیں۔

[illegible]

روزانہ
الجمعیۃ
دہلی
۲۶ ستمبر ۱۹۴۸ء

چین شرق الہند اور برما

یہ بات بلاشبہ حیرت انگیز ہے کہ اس دفعہ کمیونسٹوں نے جہاں جہاں انقلاب برپا کرنے کی کوشش اور مسلح بغاوت کر کے میدان صاف کرنا چاہا وہاں انہوں نے یہ سعی بھی کی کہ ملک کے کسی نہ کسی حصہ میں کمیونسٹ حکومت بھی قایم ہو جائے، اور جنگ کے ساتھ ساتھ کمیونزم کا عملی تجربہ بھی ہوتا رہے، چینی چراں کی یہ تدبیر کارگر ہوئی اور انہوں نے ایک طرف شمالی چین میں اپنی الگ حکومت قایم کر لی، دوسری طرف جاوا کے ایک شہر مادیون میں ڈاکٹر شریف الدین نے وزیر اعظم شرق الہند کی صدارت میں کمیونسٹ سلطنت کی بنیاد ڈال دی! برما میں بھی یہی کچھ ہو رہا ہے، اور اس کے ایک حصہ پر کمیونسٹوں نے قبضہ کر کے اپنا نظام چالو کر دیا ہے۔

شرق الہند کی جنگ آزادی میں جن شرق الہندی شخصیتوں نے نمایاں حصہ لیا اور ولندیزی گورنمنٹ کے چھکے چھڑا دیئے ان میں ڈاکٹر عبدالرحیم سوکارنو، ڈاکٹر حتی وزیر اعظم، ڈاکٹر سلطان شہریار سابق وزیر اعظم حال لیڈر سوشلسٹ پارٹی، اور ڈاکٹر شریف الدین، سابق سوشلسٹ وزیر اعظم خاص طور پر قابل ذکر ہیں، ڈاکٹر سوکارنو ری پبلکن گورنمنٹ کے پریزیڈنٹ ہیں اور ڈاکٹر حتی وزیر اعظم، ڈاکٹر شہریار سوشلسٹ پارٹی کے لیڈر ہیں اور شریف الدین نے سوشلسٹ پارٹی سے الگ ہو کر اور کمیونسٹ پارٹی میں شمولیت اختیار کر کے ری پبلکن پارٹی کے خلاف علم بغاوت بلند کر دیا ہے اور جاوا میں سوویٹ ری پبلک قایم کر کے اور مادیون کو مرکز بنا کر اس کے وزیر اعظم بن گئے ہیں۔

افسوس ہے کہ جن سات کروڑ انسانوں کے ملک کو اب تک ڈچ گورنمنٹ کی غلامی سے نجات نہیں ملی اب ان کے لیڈروں میں پھوٹ پڑ گئی اور ایسے بھی ایسی جس پر ڈچوں کا قابو چل سکتا ہے اور ڈچ ری پبلکن گورنمنٹ اسے دبانے میں کامیاب ہو سکتی ہے، بلکہ ڈچ گورنمنٹ کو اس پھوٹ کی وجہ سے مزید مداخلت کا موقعہ حاصل ہو گیا ہے چنانچہ ملکہ جولیانا نے کہدیا ہے کہ ڈچ گورنمنٹ انڈونیشیا کو اپنی زیادہ سے زیادہ فوجی طاقت سے مضبوط بنائے گی اور کمیونسٹوں کے مقابلہ پر ری پبلکن گورنمنٹ کا ساتھ دے گی! اس امداد اور تعاون کا جو کچھ بھی مطلب ہے شرق الہندی لیڈروں سے بہتر اور کون سمجھ سکتا ہے! چنانچہ ڈاکٹر حتی نے جو کچھ ارشاد فرمایا ہے اس سے اعلان کیا ہے کہ ہمیں ولندیزی امداد کی قطعاً ضرورت نہیں، مادیون میں کمیونسٹوں کی بغاوت ان کے ملک کا گھریلو معاملہ ہے جسے وہ اپنی طاقت سے ہی دبانے کی کوشش کریں گے۔

اب ذرا چین کی طرف آیئے، وہاں بھی شمال کے علاقوں میں کمیونسٹوں نے اپنی حکومت قایم کر لی ہے اور وہ روز بروز مستحکم ہوتے جا رہے ہیں، اگر مارشل چیانگ کائی شیک کو اب بھی ہوش نہ آیا اور انہوں نے ترقی پسندوں سے کوئی معاملہ نہ کیا تو یقین کے ساتھ کہا جا سکتا ہے کہ چین کمیونسٹوں کے زیر اثر آ جائے گا اور مشرق بعید و قریب کے ممالک اس کے اثرات سے محفوظ نہ رہ سکیں گے۔

ملایا بھی آج کل ایک نئے دور سے گزر رہا ہے اور کمیونسٹ پارٹی نے اپنے انقلاب کو کامیاب بنانے کے لئے پورا زور لگا رکھا ہے، اگر انگریزی فوج کی بروقت مداخلت سے سیلاب روک دیا گیا ہے مگر قرائن بتا رہے ہیں کہ یہ تحریک پھر زور پکڑے گی اور مذہبی اور زرداری کی اس جنگ کا نتیجہ کچھ نہ کچھ ضرور نکلے گا۔

برما کی سیاست میں بھی خوب برا چل رہا ہے کمیونسٹوں نے اتنا زور باندھا ہے کہ تھاکن نو کی گورنمنٹ اپنی بنیادوں سے ہل گئی ہے، یہ باغی بڑھتے بڑھتے رنگون تک کے قریب پہونچ گئے ہیں، ساتھ ہی ساتھ تعلیم یافتہ کیرن کی فوجیں بھی قایم شدہ حکومت کے لئے خطرناک ثابت ہو رہی ہیں اور کمیونسٹوں کی طرح وہ بھی اقدام اور پیشقدمی میں کامیابی حاصل کر رہی ہیں۔ برما کی یہ اشتراکی بغاوت اس لئے بھی اہم ہے کہ ہندوستان پڑوس میں ہے اور یہ ناممکن ہے کہ برما میں انقلاب آئے اور ہندوستان متاثر نہ ہو!

معلوم ایسا ہوتا ہے کہ سرمایہ داری اور شہنشاہیت پسندی اسقدر سخت جان ہے کہ مرتی مرجائے مگر غریب طبقہ سے مصالحت کے لئے تیار نہیں لیکن کمیونزم نے بھی ایسا پیچھا کیا ہے کہ جان بخشی کی کوئی آس باقی نہیں رہی، ہم اصولاً کمیونزم کے شدید مخالف ہیں لیکن مصیبت یہ ہے کہ خالی مخالفت سے یہ بلا ٹلنے والی نہیں، اس کا علاج صرف یہ ہے کہ سرمایہ کی منصفانہ تقسیم کے ذریعہ ایک معتدل ہمہ گیر اور فطری نظام کا خاکہ تیار کیا جائے اور اسے زیر عمل لانے کی مہم فوراً شروع کر دی جائے۔ ورنہ نتیجہ ظاہر ہے کہ غریب، امیری گردن پر سوار ہو گا اور انقلاب کی طاقت خود ایک نظام تیار کر کے عوام کے گلے منڈھ دے گی۔

ریڈیائی زبان

اگر زبان اس لئے ہے کہ انسان اپنا مطلب دوسروں کو سمجھا سکے تو کہا جا سکتا ہے کہ آل انڈیا ریڈیو کی زبان اس مقصد کو پورا کرنے سے قاصر ہے کیونکہ اسے سننے والے نہیں سمجھتے کہ کیا ارشاد ہو رہا ہے اور ان مہمل الفاظ کا مطلب کیا ہے، بہرحال اس کے کارپرداز اس خرابی کو دور کر کے انہوں نے مہمل گوئی میں اور ترقی شروع کر دی ہے، اب دشمن کی جگہ شترو اور خبر کی جگہ سماچار کو دیدی گئی ہے گویا دشمن اور خبر بھی ایسے [illegible] ساتھ تعصب و چھوت چھات ہونی [illegible] اس سلسلہ میں [illegible] کا مطلب [illegible] جانا [illegible] چاہیے لیکن

افسوس کہ چھوت چھات کا متعدی مرض زبان کو بھی لگا دیا گیا ہے، چیزوں کی چھوت چھات ہے جو پانی سے گزر کر زبان تک پہونچ گئی ہے، ہمارا اصلاح صرف یہ ہے کہ صاف بولو آسانی سے سمجھو، اور زبان کی قدرتی رفتار میں کوئی روک نہ لگاؤ۔

دھمکی

جنوبی افریقہ کی حکومت نے کیا خوب رنگ دی ہے کہ اگر یو، این جنرل اسمبلی میں ہندوستان کی یہ سفارش منظور کر لی گئی کہ جنوبی افریقہ کے ہندوستانیوں کے معاملہ پر بحث کیجائے تو اس کے وفد کو سوچنا پڑے گا کہ وہ اس بحث میں کس حد تک حصہ لے سکتا ہے! اسوقت جنوبی افریقہ میں ہندوستانیوں کو اچھوت قرار دیا گیا ہے ہندوستان چاہتا ہے کہ اس انسانیت سوز حرکت پر متحدہ اقوام میں صدائے احتجاج بلند کرے مگر افریقہ کی سفید حکومت کو یہ گوارا نہیں کہ بین الاقوامی ادارہ میں اس کے تعصب کا بھانڈا پھوٹے اور وہ انسانیت کی نگاہ میں ذلیل ہو! جنوبی افریقہ ..... ہندوستانیوں کے معاملہ پر کوئی بحث کرنا نہیں چاہتا، کیونکہ بقول امیر ترین مسٹر اسمٹس یہ اس کا گھریلو معاملہ ہے! یہ گھریلو معاملہ، عجیب فساد کی جڑ ہے اپنے گھروں میں انسانوں کو ذبح کرتے رہو، مظلوموں پر چلنا پھرنا تک حرام کر دو۔ فوجی کارروائی کر کے پوری قوم کو تباہ کر ڈالو مگر دنیا کو اُف کرنے کی بھی اجازت نہیں کیونکہ انکا یہ گھریلو معاملہ ہے! ہمیں امید ہے کہ ہندوستان اس معاملہ کو پیش کر کے متحدہ اقوام کو مجبور کر دے گا کہ وہ جنوبی افریقہ کے کالے قوانین پر خط تنسیخ کھینچ دے۔

اچھی باتیں!

وھذا ذکر مبارک انزلناہ افانتم لہ منکرون (پ ۱۷ ع ۴)

ہم نے اس مبارک ذکر کو نصیحت کے لئے نازل کیا ہے کیا تم اس کا انکار کرتے رہوگے؟

قرآن ایک نعمت ہے ایک ذکر ہے، اور ذکر وہ ہے جس کی یاد عملی زندگی میں تازہ ہوتی رہے اور اس کے سانچے میں ہماری سیرت ڈھل جائے اور ذکر بھی کیسا! مبارک، جو اس لئے نازل ہوا ہے کہ ہمیں تمام اقوام میں عمل کے ذریعہ مبارک بنائے اور ساری دنیا ہمارے بہتر کردار پر ہدیہ تبریک پیش کرے۔ قرآن کہتا ہے کہ ایسے مبارک ذکر سے انکار کوئی معنی نہیں رکھتا اور انکار یہ ہے کہ ہماری عملی زندگی اس کے خلاف ہو، ہمارا کردار اس کی نفی کرے، ہماری زندگی میں اس کی کوئی جھلک نظر نہ آئے آج قرآن کی شاہراہ پر چل کر دیکھو اپنے عمل سے اسلام پر شہادت دو دلوں کی محبوبیت تمہیں حاصل ہو جائے گی اور تمہاری راستباز زندگی سینوں میں آپ گنجایش نکال لیگی جو قوم اس مبارک ذکر کو ماننے والی ہو ناممکن ہے کہ دنیا اس کی افادیت سے انکار کرے اور اسے اپنا پیشوا نہ مانے!

جن من گن ← قومی ترانہ

(ابوالہاشم طرزی بی اے اعلیٰ قابل)

(۱)

اہم رسومات کی وابستگی کے وقت یورپ میں قومی گیت گائے جاتے ہیں۔ دنیا کے ہر ملک اپنا قومی گیت رکھتے ہیں۔ ہندوستان کے نوجوان جب یورپی ممالک میں حصول تعلیم کے لئے گئے تو انہیں ان ممالک کی رسومات میں شرکت کرنے کا موقعہ ملا۔ کھیل و تفریح کے جلسوں، جشن کے موقعوں اور قومی تیوہاروں میں ان کے یورپین دوست انہیں مدعو کیا کرتے تھے۔ ہندوستانی طلبا کو جلد ہی احساس ہو گیا۔ کہ آزاد ممالک ایسے موقعوں پر اپنے قومی گیت گاتے ہیں۔ ولایت کے جلسے جلوسوں میں مسلسل شرکت کرنے کا یہ قدرتی نتیجہ نکلا کہ ان کے دماغوں میں یہ سوال چکر لگانے لگا کہ کیا ہندوستان کا بھی کوئی قومی گیت ہے بدنصیبی سے ہندوستان کو ایسی توفیق ہی نہ ہوئی تھی۔ کہ وہ اپنا کوئی گیت یا ترانہ بنا سکتا۔

ہندوستانی طلبا کی اکثریت برطانیہ میں تعلیم جاری رکھنا پسند کرتی تھی۔ برطانیہ کے طول و عرض میں ..... God Save the King (یا رب رہے سلامت فرمانروا ہمارا) جشن اور قومی خوشی کے موقعہ پر قومی ترانہ کے طور پر رائج ہے۔ آزاد خیال لوگوں کی غیرت نے کبھی یہ گوارا نہ کیا کہ وہ برطانی گیت کو اپنائے "ضرورت ایجاد کی ماں ہے" اسکے پیش نظر کچھ لوگوں نے مختلف قومی گیت تجویز کئے۔ لیکن مذہبی اختلافات کی بنا پر وہ کسی ایک قومی گیت پر متفق نہ ہو سکے۔ اور یہ معاملہ کھٹائی میں پڑ گیا۔

حقیقی واقعہ یوں ہے کہ ایک مرتبہ چند ایک ہندوستانی سویڈن کے دارالسلطنت اسٹاک ہالم میں ہاکی کھیلنے گئے۔ کھیل کے اختتام پر سویڈن والوں نے ہندوستانی کھلاڑیوں کو چند کلمات تحسین پیش کیں۔ اور اس کے بعد انہیں ایک شاندار ضیافت میں مدعو کیا۔ اس موقعہ پر ہندوستانیوں سے مطالبہ کیا گیا۔ کہ وہ اپنے ملک کا قومی گیت گائیں۔ دراصل یہاں کا کوئی ترانہ ہی نہ تھا ہندوستانی ایک دوسرے کی بغلیں جھانکنے لگے اور شرمندگی سے بچنے کے لئے کسی نے اشاروں سے بندے ماترم تجویز کیا۔ دوسرے نے اس سے اعتراض کیا ایک نے اقبال کا ترانہ گانے کی صلاح دی۔ سب کھلاڑی اس پر بھی متفق نہ ہو سکے۔ یہاں کانا پھوسی ہو رہی تھی۔ کہ گھڑی نے گھنٹہ بجا کر سب کو چونکا دیا۔ یہ کارروائی شروع ہونے کا وقت تھا۔ ہندوستانی کھلاڑی پسینہ پسینہ پونچھتے ہوئے ایک لائن میں کھڑے ہو گئے اب سوال یہ تھا کہ کیا گایا جائے۔ بالآخر ایک نے بآواز بلند اور انتہائی جذبات کے ساتھ یہ گیت شروع کر دیا۔

"بی بی بینگن کی ری تو تو پانی میں کی رانی"

سب کورس میں گانے لگے۔ اس کی [illegible] پڑی۔ اور اس طرح ہندوستانیوں نے اپنی جان چھڑائی بچا رہے سویڈن والوں کو کیا معلوم کہ ان کا واقعی کوئی ترانہ ہے "یا رب رہے سلامت" کی وہاں کوئی وقعت نہ تھی جو وہ اس کا مظاہرہ کرتے۔

یہ تو تھا ہنگامی واقعہ۔ اس کے بعد سنجیدہ حضرات اس کی طرف توجہ دیتے رہے۔ کہ ہندوستان کے لئے ایسا گیت بنایا جائے جو قومی گیت کی ضرورت کو پورا کر دے برلن ان خیالات کا مرکز رہا۔ دوسری جنگ عالمگیر سے پہلے جرمنی میں ہندوستانیوں کی خاصی تعداد تھی۔ برلن میں تمام ہندوستانیوں نے مل کر ایک اعلیٰ سوسائٹی قایم کر لی۔ اس سوسائٹی نے پیرس، لندن اور کیمبرج میں مقیم ہندوستانیوں سے مل کر رابطہ پیدا کیا۔ اور ان سے قومی گیت کے بارے میں تبادلہ خیال کیا یہاں یہ امر قابل ذکر ہے کہ کوئی تقریب یا کوئی قومی تیوہار ایسا نہ تھا جو برلن میں نہ منایا جاتا ہو اور ہفتہ وار جلسے نہ ہوتے ہوں۔ اگرچہ ان تقاریب میں اقبال کا ترانہ بھی گایا گیا لیکن عام طور پر بندے ماترم پر اکتفا کیا گیا۔ اور اسے قومی گیت کے لئے استعمال کیا گیا۔

پھر بھی نکتہ رس اور دور بین نظریں اس سے مطمئن نہیں تھیں وہ محسوس کرتے تھے۔ کہ بندے ماترم میں وہ صلاحیتیں نہیں ہیں جو ایک قومی گیت کے لئے درکار ہیں۔ اس لئے متفکر نظریں اس کام چلاؤ گیت کا بدل تلاش کرنے میں لگ گئیں۔

(بقیہ آئندہ)

پولیس کے حفاظتی دستے

لاہور ۲۴ ستمبر۔ معلوم ہوا ہے کہ مغربی پنجاب کی پولیس نے لاہور کے ہندو شہریوں کو مطلع کر دیا ہے۔ جب کبھی ان کو پولیس کے حفاظتی دستوں کی ضرورت ہو وہ پولیس کے حکام سے ایسی امداد طلب کر سکتے ہیں۔

سیر و سیاحت

(سیلانی کے قلم سے)

کل ہم نے اس بات کی طرف اشارہ کیا تھا کہ اگر نام نہاد سرکار ہم جیسے سرپھروں کے ہاتھوں میں ہوتی تو حیدرآباد کے ساتھ ساتھ ہم اکھنڈ پاکستان کی طرف بھی کوچ کر دیتے۔ آج یہ دیکھ کر ہم بہت خوش ہوئے کہ ہمارے ایک بھائی بند نے ہمارے اس خیال کی تائید کر دی۔ صرف تائید ہی نہیں بلکہ میدان جنگ کا پورا نقشہ بھی کھینچا ہے اور بتایا ہے کہ اگر ہندوستان کے ہوائی جہاز ایک طرف سے لاہور پر آگ برسانے لگیں اور دوسری طرف پاکستان کے فوجی ہیڈکوارٹر راولپنڈی پر بمباری شروع کر دیں تو پاکستان کی کمر ٹوٹنے میں دیر نہیں لگے گی۔

اس عسکری داؤ پیچ کے بعد وہ کون ہندوستانی ہے جو ہماری اور ہمارے جنگی نیدروں کی داد نہیں دے گا۔ لوگ کہا کرتے ہیں کہ ان اردو اخبار نویسوں کو اخبار نویسی بھی نہیں آتی لیکن اب انہیں معلوم ہونا چاہیے ہم اخبار نویسی چھوڑ جنگی ماہر بھی ہیں۔ حیدرآباد کا میدان دیکھ کر اگر کوئی ماہر جنگ نہیں بن سکتا تو وہ کچھ نہیں ہے۔

پنڈت نہرو کہتے ہیں کہ پاکستان کے لوگوں کو اپنے دل سے ڈر اور خوف نکال دینا چاہیے اور ترقی اور خوشحالی کی راہ میں ان سے تعاون کرنا چاہیے۔ یہ بڑے پتے کی باتیں ہیں لیکن پنڈت جی نہیں سمجھے کہ خیال میں کسی کی کمزوری اور فائدہ اٹھانا شانِ بہادری کے خلاف ہے۔ ہٹلر نے اس سے فائدہ اٹھایا ہم عروج پر پہنچ گیا۔ تب اس کا نام تاریخ میں نام حق اور رہتی دنیا تک رہے گا۔ ہم بھی تاریخ میں نام پیدا کرنا چاہتے ہیں۔ بڑے اگر یہ بات سمجھ لیں تو بس ایک بیڑا پار ہو جائے۔

پنڈت نہرو اگر بات مانیں تو صرف چار گھنٹہ کی خدمت دیدیں۔ جنرل مومن کہتے ہیں حیدرآباد کو ختم کرنے میں تو چار دن ہی لیے ہیں لاہور چار گھنٹوں میں ختم ہو جائے گا۔ اور جنرل موہن شنکر کی لیاقت پر جنرلوں جنگی ماہر بھی ہو گیا دو گھنٹہ ہی زیادہ ہیں۔ رہے باقی شہر تو بس یوں سمجھو وہ اورنگ آباد کی طرح جھولی میں ایسے آ گریں گے جیسے کہ پکا ہوا سیب۔ اور اس کے بعد پاکستان کے ساتھ ساتھ ہمارے چار گھنٹہ بھی ختم آپ جانیں اور آپ کا کام۔ آپ کام سنبھالیں اور ہم اپنا اخبار۔ اخبار اس لئے کہ اس کے بغیر ہم اپنے "کلنامے" کو دنیا کے سامنے نہیں اچھال سکتے۔ ہمیں جھوٹ بولنے اور جھوٹ بلانے میں مزہ آتا ہے۔

خطوط ← اڈیٹر کے نام

(اڈیٹر کا مراسلہ نگار کی رائے سے متفق ہونا ضروری نہیں)

یاراں فراموش کردند عشق!

مکرمی اڈیٹر صاحب السلام علیکم

یہ حقیقت کسی سے پوشیدہ نہیں کہ عام مسلمانوں کی حالت اس وقت زار و نحیف ہے اور زندگی کی عجیب کشمکش میں مبتلا ہیں۔ نہ تو ان کی اقتصادی حالت ہی ٹھیک ہے اور نہ سماجی حالت درست ہے۔ اور پھر اگر ہم نظر دوڑائے تو معلوم ہوگا کہ ان کے بیوی بچوں پر تن ڈھکنے کو کپڑے بھی مشکل ہیں۔ غرض کہ انہیں ایک پر آشوب دور سے گذرنا پڑ رہا ہے مگر حیف کہ مسلمان کے دل پر اس تباہی اور زبوں حالی کا کوئی اثر نہیں ہوا وہ پہلے فرسودہ رسموں کا شکار ہیں بجائے اس کے کہ اپنی حالت کو درست کرتا وہ مشاعروں اور عرس کی ترتیب دیتا پھرتا ہے۔ دہلی میں شاید ہی کوئی دن ایسا جاتا ہو جس میں ایک یا دو مجلس مشاعرہ اور عرس نہ منعقد ہو جاتی ہوں اور یاران طریقت ان نیک کاموں میں افراط سے شریک نہ ہوتے ہیں۔ اس بے حسی کے قربان جایئے جس کو دیکھو اشعار گھڑنے میں معروف ہے اور جب دو چار کی اپنی اپنی کتیا تیار ہو گئی تو جھٹ ایک مشاعرہ کا اعلان کر دیا۔ کوئی معزز آدمی صدارت کرنے کے لئے مل گیا تو خوب ہوا ورنہ اس فریضہ کی ادائیگی یوں ہی کر لی۔ یہی حال عرس کا ہے۔ کسی مسلمان کی قبر کا پتہ چلا لیا پیچھے پیر صاحب بھی موجود، سجادہ نشین بھی حاضر اور قوالوں کی خدمات بھی حاصل۔ مسلمانوں کو شرمانا چاہیے کہ یہ وقت اور بیکاری کے مشغلے۔

یہاں یہ بتا دینا مبالغہ نہ ہوگا کہ جس ملک یا قوم میں حشرات الارض کی طرح شعراء پیدا ہونے لگیں اس کی تباہی یقینی ہو جاتی ہے۔ شاید دہلی کی تباہی بھی شعراء حضرات کی مرہون ہوئی تھی۔ زیادہ کیا عرض کیا جائے۔

ایک غم زدہ

مسلمانوں کو اس سے تعلیمی امداد اور عدل و انصاف کے بالکل خلاف نہیں۔

ہمیں بیحد خوشی ہوئی کہ بالآخر ملکت ہند کے بیدار مغز وزیر اعظم پنڈت جواہر لال نہرو کی توجہ و عنایت سے ہماری حکومت ہند نے اس بحال کرنے کا عزم صمیم کر کے اپنی ذہنی ریاست میں داخل کر دیں۔ ..... جنہوں نے سخت مزاحمت و عام کشت و خون کے بغیر ہی تین چار روز میں ریاست کے حصہ دار اہم مقامات اپنے کنٹرول میں لے لئے اور خدا کا شکر ہے کہ والی ریاست حیدرآباد نے بھی بر وقت متنبہ ہو کر پانچویں دن اپنی فوجوں کو جنگ بند کر دینے کا فرمان صادر کر دیا اور امن بحال رکھنے نیز ریاست کے مقصد و شہری مناظر کی سرکوبی کی غرض سے سکندرآباد میں ہندوستانی فوجوں کے قیام پر رضامند ہو گئے اسی طرح دونوں طرف کے عوام پھر ایک خوفناک جنگ کی تباہ کاریوں سے بال بال بچ گئے۔

نظام صاحب کے موجودہ رویہ کے پیش نظر توی امید ہے کہ جلد از جلد وہاں کے حالات سازگار ہو جائیں گے اور انڈین یونین میں باعزت شرکت کے بعد ریاست اور اس کے عوام کو نظم و نسق میں پوری آزادی حاصل رہے گی؟

بدر الحسن خاں (ندوی) ڈیلیگیٹ یوپی ڈسٹرکٹ بورڈ ایمپلائیز [illegible] جمعیۃ العلماء، پارلی ضلع فتحپور ۲۰ ستمبر

"انجمن ترقی اردو"

مکرمی تسلیم۔ آپ کے اخبار کے ذریعہ سکریٹری صاحب انجمن ترقی اردو کی توجہ مندرجہ ذیل اہم امر کی طرف مبذول کرانا چاہتا ہوں۔ ماہ فروری ۱۹۴۸ء میں انجمن ترقی کے امتحانات مختلف مراکز میں ہوئے تھے جس کا نتیجہ ماہ جون میں ہی مشتہر ہو چکا ہے۔ اسی کا سرٹیفکٹ (سندات) کامیاب امیدواروں کو ہنوز عطا نہیں کئے گئے ہیں۔ مرکز متھرا کے واقف اردو امتحان کے کامیاب امیدوار سکریٹری انجمن ترقی اردو متھرا سے متواتر تقاضے کرتے ہیں اور صدر دفتر جواب تک نہیں ملا لہٰذا سکریٹری صاحب جلد از جلد سندات عنایت فرمانے کی سعی کریں۔ سکریٹری انجمن ترقی اردو متھرا

مسلمان اہلکار

محترمی السلام علیکم

آپ کا مضمون مسلمان اہلکار [illegible]

پولیس کارروائی

کراچی۔ محترم شعیب اللہ خاں مدیر روزنامہ امروز حیدرآباد کی شہادت کے بعد یہ بات واضح ہو گئی تھی کہ ریاست حیدرآباد دکن کی جنگ کوئی مذہبی و فرقہ وارانہ جنگ نہیں ہو سکتی اور اس کا تعلق محض سیاسی، معاشی و اقتصادی امور اور نظام سلطنت سے ہے۔ چنانچہ رضاکاروں کے دباؤ اور بیرونی طاقتوں کے اشارہ پر حکومت نظام مختلف اس پر ایسی پالیسی برت رہی تھیں جو بین الاقوامی قانون اخلاق اور شریعت

دارالسلطنت

۲۶ ستمبر ۱۹۴۸ء

آٹھ اشخاص کو سزا

دہلی ۲۴ ستمبر۔ گذشتہ چند دنوں میں راشن کے متعلق احکام کی خلاف ورزی کے سلسلے میں آٹھ اشخاص کو سزائیں دی گئیں۔ دو آدمیوں کو راشن کارڈوں کو غلط استعمال کرنے کے جرم میں دو ہفتہ قید سخت اور پچاس روپیہ جرمانے کی سزا دی گئی۔ باقی لوگوں کو تیس روپیہ سے سو روپیہ تک جرمانہ کی سزا دی گئی۔

طلباء کی امداد کی کمیٹی

دہلی ۲۴ ستمبر۔ دہلی میں پناہ گزین طلباء کو امداد دینے کے لئے جو مالی مشکلات کی بنا پر اپنی تعلیم جاری نہیں رکھ سکتے ایک کمیٹی بنائی گئی ہے۔ مسٹر ... کنوینر ہیں۔ اس کا دفتر ... روڈ قائم ہوا ہے۔

بیوی کو قتل کرنیکی کوشش

دہلی ۲۴ ستمبر۔ کہا جاتا ہے کہ صدر بازار کے رہنے والے ایک شخص ... نے اپنی بیوی کو قتل کرنے کی کوشش کی۔ ... کی بیوی نے پولیس میں جو رپورٹ درج کرائی ہے اس میں بتایا کہ آپس میں لڑائی ہونے پر ... نے اس کو قتل کرنے کی کوشش کی۔ ... طلبا اور اپنی بیوی کا گلا گھونٹنے لگا۔ لیکن وہ ایک معمولی سے زخم کے ساتھ بچ نکلی۔ ... دہلی پولیس ...

پرتگالی ہند کے سیاسی قیدیوں کو پرتگالی افریقہ میں جلاوطن کر رہی ہے

بمبئی ۲۴ ستمبر۔ نیشنل کانگریس گوا کی سیکرٹری کے ذریعہ سے پتہ چلا ہے کہ مشہور قوم پرست لیڈر مسٹر ... جنہیں ۱۹۴۶ء میں فوجی مقدمہ کے بعد ... کی سزا دی گئی تھی اب پرتگالی افریقہ میں جلاوطن کر دیا گیا ہے۔ ان کو بھی وہاں کی آب و ہوا موافق نہیں آئی۔ پتہ لگا ہے کہ ... حکومت گوا تمام سیاسی قیدیوں کو پرتگالی افریقہ منتقل کرنے کا ارادہ کر رہی ہے۔ ... اخباروں کا داخلہ بند کر دیا گیا ہے ... کے خلاف اور پاکستان اور گوا کے حق میں غلط پروپیگنڈا کرتے ہیں ان کے خلاف جوابی کارروائی کی جائے۔

مشرقی پاکستان کی سرحدی تنازعات

ڈھاکہ میں سروے کانفرنس

ڈھاکہ ۲۴ ستمبر۔ مشرقی پاکستان سکرٹریٹ میں جمعہ کے دن ایک کانفرنس منعقد ہوئی۔ کانفرنس کے اجلاس میں جو ایک گھنٹہ تک جاری رہا ... قائم مقام ڈائرکٹر جنرل ... سروے پاکستان، چیف سکریٹری اور صوبائی محکمہ مال گذاری کے چند اعلیٰ افسران نے شرکت کی۔ معلوم ہوا ہے کہ مشرقی و مغربی بنگال کی ... میل لمبی سرحدی لائن کا تعین کرنے کے بارے میں ابتدائی بندوبست کانفرنس کے زیر غور آیا۔ ... معلوم ہوا ہے کہ آئندہ دن کے سرحدی جھگڑوں سے بچنے کے لئے جلد از جلد سرحدوں پر زور دیا گیا۔ ... کے دن کراچی سے ڈھاکہ پہنچے تھے۔

جمعیۃ علماء ضلع سبزی منڈی بارہ ہندو راؤ دہلی کا افتتاح

۲۴ ستمبر ۱۹۴۸ء جمعہ کے دن پانچ بجے سہ پہر کو شیخ الاسلام حضرت مولانا سید حسین احمد صاحب قبلہ مدظلہ العالی اپنے دست مبارک سے جمعیۃ علماء ضلع سبزی منڈی بارہ ہندو راؤ دہلی کا افتتاح فرمائیں گے، جس میں دیگر اکابرین ملت بھی شرکت فرما ہوں گے۔ جمیع مسلمانان دہلی سے استدعا ہے کہ وہ حضرت ممدوح کے ارشادات عالیہ سے بہرہ مند ہونے کا موقع نکال کر اس تقریب سعید میں شرکت فرمائیں۔

نیازمند: شیخ علاؤالدین داعی عارضی کمیٹی جمعیۃ علماء ضلع سبزی منڈی بارہ ہندو راؤ دہلی

پنڈت نہرو کا اظہار مسرت

مدراس ۲۴ ستمبر۔ وزیراعظم پنڈت جواہر لال نہرو نے بھی مسٹر کستوری سری نواسن صدر پریس ٹرسٹ کو مبارکباد کا ایک پیغام بھیجا ہے اور اسے آزادی کی طرف ایک قدم قرار دیتے ہوئے اس بات کی امید ظاہر کی کہ انصاف اور صداقت کے اعلیٰ مفاد کی خدمت کریں گے۔

ہندوستانی وفد لندن روانہ ہوگیا

کراچی ۲۴ ستمبر۔ لندن میں ہونے والی ۱۰ اکتوبر کی نوآبادیاتی پارلیمنٹری کانفرنس میں شرکت کرنے کے لئے ہندوستانی وفد جمعرات کے دن بذریعہ طیارہ دہلی سے کراچی پہنچا۔ کراچی کے ہوائی اڈہ پر ہندوستانی ہائی کمشنر متعینہ کراچی کے نمائندوں اور پاکستان کا ... اسمبلی کے ممبروں نے ہندوستانی وفد کا شاندار استقبال کیا۔ ہندوستانی وفد آج لندن روانہ ہو رہا ہے۔

ضلع کانگریس کمیٹی نمبر (۱۰)

ہندوستان کے گورنر جنرل مسٹر راجگوپال آچاریہ کے حکم کے مطابق ضلع کانگریس کمیٹی نمبر ۱۰ نے بھی اپنے علاقہ میں "شکریہ کا دن" منانا طے کیا ہے۔ ضلع کانگریس کمیٹی نمبر ۱۰ کے تمام رہنے والے ہندو، مسلمان، سکھ، عیسائی اور دوسرے طبقوں کے باشندوں سے مخلصانہ اپیل کی ہے کہ وہ ۲۶ ستمبر ۱۹۴۸ء بروز اتوار کو سب لوگ مسجدوں، مندروں، گوردواروں، گرجوں اور دیگر عبادت گاہوں میں اپنے اپنے عقیدوں کے مطابق ہندوستان میں اور حیدرآباد میں انڈین یونین کی پرامن کامیابی پر شکرانہ ادا کریں اور دعا کریں کہ ... کے دلوں کو جوڑ دے کیونکہ اس پر ہی آئندہ ہندوستان کی ترقی اور خوشحالی کا دارومدار ہے۔

ٹراونکور یونیورسٹی کے امتحانات ملتوی

ٹری وینڈرم ۲۴ ستمبر۔ ٹراونکور یونیورسٹی کے امتحانات کا بائیکاٹ کرنے پر حکومت نے اعلان کیا ہے کہ امتحانات کو ملتوی کیا جا رہا ہے۔

کپڑے پر کنٹرول کی اسکیم پر غور

بمبئی ۲۴ ستمبر۔ آج بمبئی میں صوبائی اور ریاستی وزرائے اعظم کی کانفرنس کے اجلاس میں حکومت ہند کی اعلان کردہ کپڑے پر کنٹرول کی اسکیم پر بحث ہوگی۔ ... کپڑے کی قیمتوں کو مقرر کرنے کا سوال بھی زیر غور ہوگا۔ ... صنعت حکومت ہند کانفرنس کی صدارت کریں گے۔ ... یہ کانفرنس مختلف صوبوں اور ریاستوں کے لئے کپڑے کا کوٹہ مقرر کرے گی۔ ... حکومت کی طرف سے پہلے ہی سے کچھ قیمتیں مقرر ... ہیں۔

بجلی کمپنی کے خلاف شکایات

دہلی ۲۴ ستمبر۔ بجلی استعمال کرنے والوں کی ایسوسی ایشن نے ایک گشتی مراسلہ میں لوگوں سے درخواست کی ہے کہ بجلی کمپنیوں میں جو ضمانت جمع کرانا پڑتا ہے اس کے خلاف احتجاج کریں نیز اپنی شکایات سے تحریری طور پر ایسوسی ایشن کے دفتر کو مطلع کریں جو سکان نمبر ۹۸۱ نائی واڑہ چاوڑی بازار میں واقع ہے۔

ایک ہریجن کو پیٹ دیا

نئی دہلی ۲۴ ستمبر۔ ... نامی ایک ہریجن نے جو لودی کالونی میں رہتا ہے نئی دہلی کے اسپیشل مجسٹریٹ کی عدالت میں رپورٹ درج کرائی ہے۔ گذشتہ بدھ کو بعض آدمیوں نے اسے اور اس کی بیوی کو لاٹھیوں سے خوب مارا۔ اس نے الزام لگایا کہ اس نے ... تھانہ میں اس واقعہ کی اطلاع دی۔ مگر انہوں نے کوئی کارروائی نہیں کی۔

ایک عورت کی لاش ملی

دہلی ۲۴ ستمبر۔ ... میں ایک کنوئیں سے ایک عورت کی لاش ملی ہے۔ لاش کو دیکھنے سے ایسا معلوم ہوتا ہے کہ وہ عورت کسی اچھے خاصے کھاتے پیتے گھرانے سے تعلق رکھتی تھی۔

مکان دار کی گرفتاری

دہلی ۲۴ ستمبر۔ ... پگڑی لینے کے الزام میں ایک مکان دار کو ... گرفتار کر لیا گیا ہے ...

روپیہ لیکر بھاگ گیا

دہلی ۲۴ ستمبر۔ سپرنٹنڈنٹ تعلیم کے دفتر کے ایک کلرک ... کی بابت بیان کیا جاتا ہے کہ وہ ۱۵۰۰ روپیہ لے کر فرار ہوگیا۔ یہ روپیہ اس کو دوائیں خریدنے کے لئے دیے گئے تھے۔

ایک دوکاندار کی حرمت گردی

دہلی ۲۴ ستمبر۔ ... کے ایک دوکاندار نے پولیس کو اطلاع دی ہے کہ چند آدمی اس کی دوکان پر بیٹریاں خریدنے آئے اور انہوں نے سودا خرید کر ... چاہی جب اس نے ... پولیس نے ... الزام میں ... گرفتار کر لیا ہے۔

حادثات کے انسداد کی تدابیر

...

پاکستان میں غلہ پر کنٹرول جاری رکھے گا

کراچی ۲۴ ستمبر۔ ایک تازہ پریس نوٹ کے مطابق پاکستان میں غلہ پر کنٹرول جاری رہے گا۔ گذشتہ اپریل میں پاکستان میں اقتصادی کنٹرول کے سوال پر غور کیا گیا تھا۔ اور حکومت پاکستان نے تدریجی کنٹرول کی پالیسی اختیار کرنے کا فیصلہ کیا تھا۔ اگرچہ غلہ کا کنٹرول جاری رکھنا منظور کیا گیا تھا۔ لیکن یہ بھی تجویز پیش کی گئی کہ ہر فصل کے بعد غذائی حالت پر غور کیا جائے۔ اب حکومت نے موجودہ فصل ربیع کی روشنی میں جو کہ حالیہ سیلاب کے باعث تباہ ہو گئی ہے پالیسی پر غور و خوض کیا اور یہ طے کر دیا ہے کہ غلہ پر کنٹرول قائم رہے۔

اقلیتوں کے ساتھ فیاضانہ سلوک

مشرقی پاکستان کی پالیسی کی وضاحت

ڈھاکہ ۲۴ ستمبر۔ مشرقی پاکستان کے نئے وزیراعظم مسٹر نورالامین نے عہدہ سنبھالنے کے بعد پہلی بار ... براڈکاسٹ کی جس میں انہوں نے ہندوستان اور پاکستان کے دوستانہ تعلقات کی خواہش ظاہر کی اور کہا کہ ہندوستان سے دوستانہ تعلقات برقرار رہیں اور ہمیں امید ہے کہ ہندوستان بھی ایسی ہی خواہش رکھے گا۔ اقلیتوں کے بارے میں وزیراعظم نے کہا کہ صوبائی اور مرکزی حکومتوں کی فیاضانہ پالیسی کو میں جاری رکھوں گا۔ پاکستان کے ساتھ ... وفاداری اور خلوص خود ... کے حقوق اور مفاد کی نگہداشت کرتے رہیں گے۔

کوئی مسلمان جائداد فروخت نہیں کرسکتا

آگرہ ڈسٹرکٹ مجسٹریٹ کا حکم

آگرہ ۲۴ ستمبر۔ ڈسٹرکٹ مجسٹریٹ نے دفعہ ۱۴۴ کے ماتحت حکم جاری کیا ہے۔ جو آگرہ شہر کے علاوہ سارے ضلع پر نافذ ہوگا۔ اس میں کہا گیا ہے کہ مسلمانوں کی طرف سے بلا اجازت منقولہ اور غیر منقولہ جائداد کے اندھا دھند انتقال سے پبلک میں بے چینی اور خوف و ہراس پھیل رہا ہے اس سے آئندہ کوئی مسلمان ڈسٹرکٹ مجسٹریٹ یا ایڈیشنل ڈسٹرکٹ مجسٹریٹ آگرہ کی اجازت کے بغیر اپنی جائداد بذریعہ رہن، فروختگی یا اور کسی طریقے سے کسی کے نام منتقل نہیں کرسکتا۔

مدراس میں جمعیۃ علماء کا قیام

جنوبی ہند کی ہندی میں نئی روح

مدراس ... جنوبی ہند ... کے مسلمانوں کا ایک اہم اجتماع زیر صدارت جناب مولانا سید عبدالرؤف پاشا صاحب منعقد ہوا جس میں مسلمانوں کے مستقبل اور ان کی مذہبی، تعلیمی، تہذیبی اور اخلاقی زندگی اور ان کی تجارت وغیرہ کے اہم مسائل پر غور و خوض کر کے ... اس کے بعد ... جمعیۃ علماء کے قیام کی ضرورت پر ... مدراس میں جمعیۃ علماء کا قیام عمل میں آیا۔ اور ذیل کے عہدیداران منتخب کئے گئے۔

مولانا ... صاحب ... مدرس مدرسہ ... صدر، مولانا سید رؤف پاشا صاحب نائب صدر، مولانا سید احمد حسین صاحب ... نائب صدر، مولوی ... حسین صاحب ... نائب صدر، جناب سید شاہ ... الدین صاحب ... صاحب۔

مولانا ... صاحب ... دیوبند ... صاحب بخاری ایم اے ایل ٹی، مولانا محمد حسین ... مولوی عبدالقدوس صاحب ... جناب سید شاہ محمد صاحب، جناب حکیم محمد اسماعیل صاحب۔

پریس ٹرسٹ آف انڈیا کا قیام

نائب وزیراعظم کا اظہار مسرت

مدراس ۲۴ ستمبر۔ نائب وزیراعظم سردار پٹیل نے پریس ٹرسٹ آف انڈیا کو اس کے صدر مسٹر کستوری سری نواسن کے ذریعہ رائٹر کے ساتھ معاہدہ ہو جانے پر مبارکباد کا پیغام بھیجا ہے۔ انہوں نے کہا ہے کہ آزاد ملک کے لئے آزاد پریس کا ہونا اشد ضروری ہے تاکہ ہم دنیا کے ملکی واقعات سے باخبر رہ سکے۔ رائٹر کے ساتھ معاہدہ ہو جانے سے ہمارے لئے یہ آسانیاں پیدا ہو گئی ہیں۔ آخر میں آپ نے رائٹر اور پریس ٹرسٹ کو کامیابی کے ساتھ سمجھوتہ ہونے پر مبارکباد دی اور یہ امید ظاہر کی کہ پریس ٹرسٹ ہندوستان کی آزادی اور خودمختاری کے کاز کو آگے بڑھائے گا اور سچی خبروں کی اشاعت کریگا۔

باہمی کشیدگی ختم کر دو

دہلی ۲۴ ستمبر۔ معلوم ہوا ہے کہ کشمیر کمیشن نے اپنی ... کے ذریعہ حکومت پاکستان اور حکومت ہند سے باہمی کشیدگی کم کرنے کی اپیل کی ہے۔ ... کمیشن نے اپنے ... تجویز کے الفاظ حسب ذیل ہیں۔ کشمیر کمیشن نے فیصلہ کیا ہے کہ وہ ... صورت حال پر ... حکومت ہند اور حکومت پاکستان سے اپیل کرے ... دونوں حکومتیں اپنے ... کے لئے پوری کوشش کریں گی ... کیا ہے کہ وہ جلد سے جلد سمجھوتہ چاہتے ہیں۔

یہودی لیڈر کی مخالفت

... ۲۴ ستمبر۔ ... کی ... کے ... اسرائیلی نمائندہ ... سخت مخالفت کی ... سوال ہے ... وہاں آنے جانے کی آزادی کا فائدہ ... کیونکہ ہم اپنی محنت اور قابلیت سے ... سکتے ہیں۔ اور وہ ہمیشہ ہمارے ہاتھوں میں رہے گا۔

اقوام متحدہ کے کمیشن کی اپیل

کراچی ۲۴ ستمبر۔ اقوام متحدہ کے ہند و پاکستان کے کمیشن نے اپنے ۲۲ ویں جلسہ میں جو ۱۱ ستمبر کو پیرس کے سرکاری ... ہوا تھا یہ قرارداد منظور کی تھی ... ہند اور پاکستان کے لئے اقوام متحدہ کا کمیشن ... کشمیر کے بارے میں جو موجودہ ... کمیشن کی مدد ... اس بات کے لئے اپنی انتہائی کوشش کریں ... کے لئے سیاسی ماحول ہموار ہو جائے جس کی بابت دونوں حکومتیں ... کا اظہار کر چکی ہیں۔

اطلاع

عوام کو مطلع کیا جاتا ہے کہ جائداد موقوفہ مدرسہ حسین بخش واقع ... دہلی ... ۵ (۵) ۳۳ ، دہلی مسلم وقف ایکٹ ... کمیٹی نے اس کا انتظام اپنے ہاتھ میں لے لیا ہے اور متولیان مدرسہ ہذا کو حسب دفعہ ۲۵ (۵) کی رو سے یہ اختیار نہیں ہے کہ وہ ... میں کسی قسم کی مداخلت کرسکیں۔ عوام کو چاہئے کہ جائداد مذکورہ بالا کے متعلق تمام معاملات اور کرایہ داری وغیرہ کا معاملہ دفتر مجلس اوقاف دہلی سے کریں۔ اگر وہ ... معاملہ کریں گے تو اس کے نتائج کے وہ خود ذمہ دار ہوں گے۔

شوکت علی عباسی
ناظم ... مجلس اوقاف دہلی

بوڑھے اور کمزور بھی شادی کر سکتے ہیں — جوانی کا بیمہ

منترول

یہ ایک ایسی تیر بہدف بے خطا دوا ہے جو کمین کی غلط کاریوں کی وجہ سے آئی ہوئی تمام اندرونی کمزوریوں کو جڑ سے نیست و نابود کر کے قوت باہ کے کمزور سے کمزور انسان کو بھی قوت مردمی اور جوش سے بھر دیتی ہے۔

منترول

ایک سائنٹفک کیمیاوی مرکب ہے جو حلق سے اترتے ہی اپنا اثر دکھانا شروع کر دیتی ہے بڑھاپے میں جوانی کی طاقت اور بے پناہ قوت پیدا کرتی ہے معدہ جگر اور قوت ہاضمہ کو مضبوط کرتی ہے۔ قیمت ... دن کے لئے صرف ... علاوہ محصول ڈاک

پتہ: منترول فارمیسی نزد ... مرادآباد (یوپی)

روزانہ الجمعیۃ میں اشتہار دے کر اپنی تجارت کو فروغ دیجئے

کمزوروں کو طاقتور اور بڈھوں میں جوانی پیدا کرنیوالی

امیکوٹانک AMICO TONIC

طاقت کی بہترین دوا ہے

ناطاقتی۔ خون کی کمی۔ لاغری جسم۔ کمزوری دل و دماغ، اعضائے رئیسہ اور قوت باہ کے لئے اکسیر ہے ... یہ دوا اپنے ملک میں بہت شہرت اور مقبولیت حاصل کر چکی ہے۔ ...

امیکوٹانک ...

امیکو طلا ...

ملنے کا پتہ: امیکو ... لمیٹڈ ... دہلی

جوانی کو ایکدم واپس لے آنیوالی تین چیزیں

اکسیر رجسٹرڈ — موتی، مونگا، سلاجیت، فولاد اور دیگر قیمتی بوٹیاں شامل ہیں جو لیکوریا (سیلان) اور جریان کے لئے سو فیصدی مفید ہیں ... قیمت فی شیشی ...

جیون رجسٹرڈ — رگوں میں نیا خون، پٹھوں میں نئی طاقت پیدا کر کے جوانی کو ایکدم واپس لے آتی ہے۔ سونا، مشک، عنبر اور قیمتی جواہرات اس کے خاص اجزاء ہیں۔ قیمت فی شیشی ...

طلا مسیحی — اس کو لگاتے ہی مردہ رگوں اور پٹھوں میں جان آ جاتی ہے اور عضو کی ساری خرابیاں ایک دم جاتی رہتی ہیں ...

صدیقی دواخانہ ... دہلی

حیدرآباد کے مستقبل کا فیصلہ پنڈت نہرو اور پٹیل کا غور و خوض

ریاست میں ایک نگران حکومت قائم کیجائیگی

ہندوستانی کابینہ کی خواہش ہے کہ یہ کام جہاں تک جلد ہو سکے پایۂ تکمیل کو پہنچ جائے ...

اغوا شدہ عورتوں کی بازیابی

کراچی ۲۳ ستمبر۔ حکومت پاکستان اغوا شدہ عورتوں کے بارے میں ...

میسور میں غذا اور پارچہ پر کنٹرول

وزیر اعظم قحط نہیں ہونے دیں گے

آگرہ یونیورسٹی کی سینٹ کی کینیت

میرٹھ کالج سے پروفیسر سود کا انتخاب

میرٹھ ۲۴ ستمبر: آگرہ یونیورسٹی کے ممتاز ترین کالج میرٹھ کالج میرٹھ سے یونیورسٹی کی سینٹ کے لئے ایک ممبر کے انتخاب کے لئے رائے شماری کی گئی ...

بعض اضلاع میں رضاکار ابھی تک مقابلہ کر رہے ہیں

تین رضاکار اسٹین گنوں کے ساتھ حراست سے نکل بھاگے

رضاکاروں کا حملہ

حیدرآبادی وفد پیرس سے پُراسرار طور پر غائب ہوگیا

عین اجلاس کے روز حاضر ہونے کے امکانات

ایران سے حجاج کی روانگی

طہران ۲۲ ستمبر۔ ایران اور سعودی عرب میں از سر نو سفارتی تعلقات قائم ہونے کے بعد آج حاجیوں کا پہلا دستہ یہاں سے مکہ معظمہ روانہ ہوگیا ...

حیدرآباد نے ہندوستان کی تجاویز کو کیوں نظر انداز کیا

ریاست کے موجودہ واقعہ کا سیاسی پس منظر

حیدرآباد کا جوا

جنوبی افریقہ کی اسمبلی میں "میمی" بل کی دوسری خواندگی منظور ہوگئی

بل کو چیدہ کمیٹی کے سپرد کرنے کی تحریک منظور نہ ہوسکی

آخر یہ جلدی کیوں؟

وقت آئے گا کہ سکھ پنتھ کا جھنڈا لال قلعہ پر لہرائیگا

رضوی کے بعد تارا سنگھ بولنے لگے

وزیر بلا قلمدان کے عہد کا خاتمہ

جوناگڑھ میں خوراک کی کمی

اوڑی کے قریب میں حملہ آوروں کے قافلے منتشر کردیئے گئے

گریز کے علاقہ میں حملہ آوروں سے جھڑپیں ۲۸ حملہ آور ہلاک ہوئے

میں رضاکاروں کے پھندے میں پھنس گیا تھا

نظام حیدرآباد کی ریڈیو پر تقریر

حیدرآباد میں پولیس ایکشن کی کامیابی پر حکومت کو مبارکباد

لیاقت علی خاں کی تقریر پر الیس ایم عبداللہ کا اظہارِ مسرت

دہلی ۲۳ ستمبر۔ ریاست حیدرآباد میں حکومت ہند اور ہندوستانی فوجوں کو جو شاندار اور نمایاں کامیابی حاصل ہوئی ہے، اس پر آج دہلی میونسپل کمیٹی کی ہفتہ وار میٹنگ میں جو ... کی صدارت میں منعقد ہوئی گورنمنٹ اور حیدرآباد میں لڑنے والی ہندوستانی فوجوں کے ... جنرل کو ... مبارکباد دی گئی۔ ... نظام حیدرآباد کو گدی سے اتار دیا جائے اور ریاست کو تقسیم کر کے پاس والے ہندوستانی صوبوں میں ملا دیا جائے۔ ...

خان بہادر الیس ایم عبداللہ نے کہا کہ حکومت ہند نے جو کارروائی کی ہے وہ بالکل ٹھیک ہے۔ حیدرآباد کے متعلق اخباروں نے جو بڑھا چڑھا کر خبریں دی تھیں کہ اس نے بہ تیاری کر لی ہے، وہ بالکل غلط ثابت ہوئیں۔ آپ نے پاکستان کے وزیر اعظم مسٹر لیاقت علی کے اس بیان پر کہ پاکستان ہندوستان کے ساتھ نزدیکی تعلقات قائم کرنا چاہتا ہے خوشی کا اظہار کیا اور کہا کہ ہو سکتا ہے کہ ہمارے اور پاکستان والوں کے اختلافات دور ہو جائیں اور ہم پھر ایک ہو جائیں۔ کیونکہ آخر ہم ہیں تو ایک ہی۔

حکیم خلیل الرحمٰن نے فرمایا کہ اگر حکومت ہند صبر اور استقلال سے کام نہ لیتی تو بہت نقصان ہوتا۔ ...

صدر صوبہ کانگریس کمیٹی دہلی مسٹر رادھا رمن کی یہ درخواست کہ دہلی میونسپل کمیٹی اپنے خرچ سے دہلی کالج کے سامنے اجمیری گیٹ کے باہر ... بورڈ مستقل طور سے لگائے ... منظور کر لی ہے۔

یہ امر قابل ذکر ہے کہ نئی دہلی میونسپل کمیٹی نے بھی تین مقامات پر ایسے بورڈ لگانے منظور کر لئے ہیں۔

ہانگ کانگ میں ربڑ اور تیل کے ذخیروں میں خوفناک آتشزدگی

۱۲۵ آدمی ہلاک اور ۶۶ شدید زخمی

ہانگ کانگ ۲۳ ستمبر۔ ہانگ کانگ کے ... گنجان علاقہ میں ایک عمارت میں آگ لگنے سے کم از کم ۱۲۵ آدمی ہلاک اور ۶۶ آدمی زخمی ہوئے۔ اس عمارت کی پہلی منزل میں ایک بڑی دکان باقی تین منزلوں میں تقریباً تین ہزار چینی رہتے تھے۔ ... کے پیپوں میں ایک دھماکہ ہونے سے آگ لگی ... ربڑ اور فلموں کے ذخیرہ میں بھی لگ گئی۔

آگ لگنے سے زینہ گر گیا ... تک قابو پایا جا سکا جب تک کہ ۲۵ لاکھ ٹین تیل جل گیا ... بہت بڑی مقدار بھی جل کر راکھ ہو گئی۔ ...

الہ آباد ہائی کورٹ نے یو۔پی کے چار مسلمانوں کو رہا کر دیا

الہ آباد ۲۳ ستمبر۔ فیاض علی اسسٹنٹ ڈائرکٹر محکمہ صنعت و حرفت (حکومت یوپی)، منظور علی کانپور تاجر، اولادی صندوق اور بنارس کے دو سوداگر سید علی کبیر و صفدر حسین خاں کی گرفتاری کو خلاف قانون سمجھتے ہوئے الہ آباد ہائی کورٹ کے جج آنریبل مسٹر جسٹس بندیسی پرشاد نے ان کی رہائی کا حکم دیا۔

فاضل جج نے بتایا کہ چاروں ملزمین کے متعلق قابل اطمینان ثبوت نہیں پہونچ سکا کہ وہ حکومت کے خلاف سرگرمیوں میں مصروف تھے۔ سید علی کبیر کے مقدمہ میں اظہار کیا گیا ہے کہ وہ ہندیونین کے خلاف پروپیگنڈہ کر رہے تھے اور اس کے ذریعہ مسلمانوں کو برانگیختہ کر کے امن عامہ کو خراب کرنا چاہتے تھے ... فاضل جج نے کہا کہ یہ تمام باتیں تحفظ عامہ ایکٹ یو۔پی کے منشاء کے صریحاً خلاف ہیں اس لئے ان کی نظر بندی خلاف قانون ہے۔ یہی مقدمہ صفدر حسین خاں کا ہے، فیاض علی کے خلاف یہ کہا گیا ہے کہ وہ مسلمان سرکاری ملازمین کو یہ بتا رہے تھے کہ ان کی ہمدردیاں حکومت ہند کے ساتھ ہرگز وابستہ نہیں ہو سکتیں بلکہ وہ حیدرآباد کی اسلامی حکومت کے ساتھ ہیں اور انہیں حیدرآباد کی حمایت کرنا چاہئے۔ یہ ایکٹ کے منشاء کو پورا نہیں کرتیں ...

منظور خاں کے بارے میں کہا گیا ہے کہ ... کی درمیانی شب کو حیدرآباد کا ریڈیو سن رہے تھے ڈسٹرکٹ مجسٹریٹ کا فیصلہ ... کیا اس لئے حکم کے نفاذ سے دو دن پہلے کسی کو گرفتار کر لینا خلاف قانون ہے۔

ہندوستانی طالبعلموں کو باہر بھیجا جائے

بنگلور ۲۳ ستمبر۔ سر ڈٹس آف انڈیا سوسائٹی کے ایک ممبر مسٹر گوپال ... نے کہا ہے کہ ہندوستانی طالبعلموں کو صرف اسی حالت میں تعلیم حاصل کرنے کے لئے غیر ملکوں میں بھیجا جائے جب کسی خاص طور سے سند میں انہیں باہر بھیجنا ضروری ہو۔ امریکی یونیورسٹیوں میں ہندوستانی طلباء کو رہائش کا مناسب انتظام نہ ہونے اور دوسری سہولتیں مہیا نہ ہونے کے باعث مشکلات کا سامنا کرنا پڑتا ہے طالبعلموں کو باہر بھیجنے کی بجائے ہندوستانی یونیورسٹیوں کو پروفیسروں اور سائنسدانوں کو ہندوستان بلانا چاہیئے۔ تاکہ طالبعلم یہاں ہی ان کے لیکچروں سے مستفید ہو سکیں۔

روم اور تل ابیب کے درمیان ہوائی آمد و رفت بند

بیروت ۲۳ ستمبر۔ حکومت لبنان کی مصدقہ اطلاع پر اٹلی کی حکومت نے روم اور تل ابیب کے درمیان ہوائی آمد و رفت بند کرنے کا فیصلہ کر لیا ہے۔

ڈاکٹر ملایا پیرس پہونچ گئے

پیرس ۲۳ ستمبر۔ معتبر ذرائع سے معلوم ہوا ہے کہ ڈاکٹر ملایا ہندی سفارتخانہ کے ناظم امور کا چارج لینے کے لئے یہاں پہونچ گئے۔ موجودہ ناظم امور مغربی یورپ میں ہند کے تمام تجارتی کمشنروں کے افسر ہوں گے ان کا مرتبہ سفیر کا ہوگا۔ اور ان کا صدر مقام پیرس ہی رہے گا۔

کشمیر کمیشن کے ممبر کی تقریر

کراچی ۲۳ ستمبر۔ کشمیر کمیشن کی سیکرٹریٹ نے اس بات کی تردید کر دی ہے کہ کمیشن کے ایک ممبر نے سری نگر میں ایک دعوت کے موقعہ پر جام صحت پیا تھا یہ بات بھی غلط ہے کہ کمیشن کے کسی ممبر نے وہاں تقریر کی تھی۔

ہندوستان اور پاکستان میں قیدیوں کا تبادلہ

نئی دہلی ۲۳ ستمبر۔ ایک وزارت ہند کا ایک افسر کراچی گیا ہے تاکہ قیدیوں کے تبادلہ کے متعلق آخری انتظامات کو مکمل کر لیا جائے۔ ہندوستان سلمان قیدیوں کی فہرست بھیج دی ہے پاکستان نے وعدہ کیا ہے کہ ۳۰ ستمبر تک ایسی ہی فہرست ارسال کر دے گا۔ قیدیوں کا یہ تبادلہ فیروز پور چوکی ... ہوگا یہاں ۹۰۰ مسلمان قیدی ... اور ... سو غیر مسلم قیدی ... جائیں گے ... پاکستان کی ... اور غیر مسلم قیدی ہندوستان کی ... جرائم میں ان کو چھوڑ دیا جائے گا۔

برطانیہ سے کوئلے کی برآمد

لندن ۲۳ ستمبر۔ برطانوی نیشنل کول بورڈ کے چیرمین نے یہ کہا ہے کہ اگر اس سال برطانیہ سے ایک کروڑ پچاس لاکھ اور ایک کروڑ ساٹھ لاکھ ٹن کے درمیان کوئلہ دوسرے ملکوں کو نہ بھیجا گیا تو انہیں مایوسی ہوگی۔

نظام کی حکومت ختم کرنے کی تجویز

بمبئی ۲۳ ستمبر۔ بہار اسٹیٹ کانفرنس کی جنرل ... کے چیرمین ڈاکٹر جی ... نے ایک ... وزیر اعظم ہند کے نام ارسال کیا ہے جس میں نظام کی حکومت کو ختم کرنے اور ریاست کو ... میں ملا لینے کی تجویز پیش کی ہے۔

جمعیۃ علماء صوبہ دہلی کی ممبر سازی کے متعلق اہم اعلان

دہلی میں گذشتہ انقلابی فسادات کے بعد مسلمانان دہلی صرف دہلی کے ایک مختصر سے حصہ میں آباد ہو گئے ہیں اس لئے پیش نظر جمعیۃ علماء صوبہ دہلی نے اپنے نظم کو از سر نو قائم کرنے کے بعد صوبہ دہلی کو آٹھ اضلاع میں تقسیم کیا ہے جس کا اعلان بھی کیا جا چکا ہے ان آٹھ اضلاع میں ممبر سازی کے کام کو چلانے کے لئے ہر ضلع میں حسب ذیل حضرات پر مشتمل ایک ایک کمیٹی بنائی ہے اور ہر کمیٹی کے کنوینر کو ممبر سازی کی کاپیاں بھیج دی گئی ہیں اور ممبر سازی کا کام شروع کر دیا گیا ہے۔ امید ہے مسلمانان دہلی پورا تعاون کریں گے۔

جمعیۃ علماء موجودہ ضلع ۱
سابق ضلع ۲، ۳، ۴، ۵
(۱) مولانا رفیق احمد صاحب (۲) مسٹر عبداللہ انصاری صاحب (۳) ... (۴) محمد صدیق صاحب ... (۵) حافظ ... (۶) حاجی محمد ... (۷) محمد اسلام صاحب کنوینر

جمعیۃ علماء موجودہ ضلع ۲
سابق ضلع ۸
(۱) مولانا فقیہ الدین صاحب (۲) شیخ نور احمد صاحب سوداگر (۳) حافظ محمد زکریا صاحب (۴) حاجی ... (۵) نور احمد صاحب عباسی (۶) شیخ محمد احمد صاحب ایم اے (۷) مسٹر خورشید علی صاحب گوڑ کنوینر

جمعیۃ علماء موجودہ ضلع ۳
سابق ضلع ۶، ۷
سابق جمعیۃ علماء ضلع ۷ کے عہدہ داران وارکان ہی کو مقرر کیا گیا۔

جمعیۃ علماء موجودہ ضلع ۴
سابق ضلع ۹، ۱۰

سابق جمعیۃ علماء ضلع ۱۰ کے عہدہ داران وارکان ہی کو مقرر کیا گیا

جمعیۃ علماء موجودہ ضلع ۵
سابق ضلع ۱
(۱) مولانا محمد سعید صاحب دہلوی (۲) مولانا محمد میاں ہاشمی صاحب (۳) شیخ رفیع الدین صاحب (۴) عبدالستار صاحب (۵) حکیم عبدالشکور صاحب (۶) حکیم عبدالحفیظ صاحب (۷) مولانا عبداللطیف صاحب کنوینر

جمعیۃ علماء موجودہ ضلع ۶
سابق ضلع ۱۱
(۱) حکیم عبدالجلیل صاحب (۲) حکیم خلیل الرحمٰن صاحب (۳) حکیم عزیز الرحمٰن صاحب (۴) حافظ عبدالمجید صاحب (۵) ... (۶) حاجی ... (۷) حکیم محمد اسماعیل صاحب کنوینر

جمعیۃ علماء موجودہ ضلع ۷
(۱) حافظ محمد علی صاحب (۲) ... (۳) حافظ محمد منیر صاحب (۴) سید صابر علی صاحب (۵) ... حسین صاحب قریشی (۶) محمد الیاس صاحب ... (۷) شیخ علاؤالدین صاحب کنوینر

جمعیۃ علماء موجودہ ضلع ۸
(۱) عبداللطیف صاحب ... (۲) ... (۳) مولوی ... (۴) مولوی محمد میاں صاحب نظامی (۵) ... (۶) نور محمد صاحب ... (۷) حکیم ... صاحب

ناظم جمعیۃ علماء صوبہ دہلی مکتب جامع مسجد دہلی

فلسطین کے متعلق کاؤنٹ برناڈوٹ کی تجویز قبول کر لی جائیگی

پیرس ۲۳ ستمبر۔ مرحوم کاؤنٹ برناڈوٹ نے مسئلہ فلسطین کو حل کرنے کے لئے سب سے آخر جو اسکیم پیش کی تھی برطانوی وزیر خارجہ مسٹر بیون نے اس کی پوری پوری حمایت کی ہے اس سے یہ نتیجہ اخذ کیا جا رہا ہے کہ اقوام متحدہ کی اسمبلی اس ہے ... اسکیم منظور کر لے گی اس اسکیم میں یہ سفارش کی گئی ہے کہ نیگو کا تمام علاقہ عربوں کو اور گلیلی کا تمام علاقہ یہودیوں کو دیا جائے یروشلم کو بین الاقوامی شہر قرار دیا جائے اور فلسطین کا جو علاقہ عربوں کے حصہ میں آئے اسے مشرق اردن میں شامل کر دیا جائے۔ برطانیہ اور امریکہ دونوں نے اس سکیم کی حمایت کر دی ہے اور روس اور فرانس غالباً اس کی حمایت کریں گے۔ اس لئے اس سکیم کو منظور کرنے کے لئے دو تہائی اکثریت حاصل ہو جائے گی۔

حیدرآباد کے چھ ہزار سیاسی قیدی رہا کر دئے گئے

حیدرآباد ۲۳ ستمبر۔ ... کا بیان ہے کہ جب سے فوجی گورنر نے حیدرآباد کا انتظام سنبھالا ہے ... ہزار سیاسی قیدی رہا کئے جا چکے ہیں اب صرف ۱۲۵۰ سیاسی قیدی رہا ہونے باقی ہیں۔ حیدرآباد ڈیفنس ایکٹ کے ماتحت گرفتار شدہ ... منتظر ہیں۔ حکومت ہند کی خواہش ہے کہ حیدرآباد میں فوجی حکومت کم سے کم عرصہ رہے۔ ... اور کمیونسٹ غنڈے پکڑے جائیں گے۔ فوجی حکومت ختم کر دی جائیگی۔

ٹریونڈرم میں لاٹھی چارج

ٹریونڈرم ۲۳ ستمبر۔ طلباء کا ایک جلوس ... شام ... کے احاطہ میں ... کے لئے پولیس نے نرم لاٹھی چارج کیا ... زخمی ہو گئے ایک درجن سے کچھ زیادہ طلباء ... گرفتار ... کر لیا۔

نئی دہلی ۲۳ ستمبر۔ معلوم ہوا ہے کہ مصر اور ہندوستان کے درمیان تجارتی معاہدہ کی بات چیت جلد ہی شروع ہو جائے گی۔ اس وقت دونوں ملکوں کے درمیان معمولی پیمانہ پر تجارت ہوتی ہے ہندوستان مصر کو جوٹ سے بنی ہوئی اشیاء اور تیلوں کے بیج بھیجتا ہے اور مصر سے کپاس اور کچھ اشیاء خوردنی منگواتا ہے۔

برطانیہ کی فوجی پالیسی

اہم اعلان کی توقع

لندن ۲۳ ستمبر۔ لارڈ ہال نے بتایا کہ توقع ہے کہ فوجوں کی بابت کل دارالامراء میں سرکاری پالیسی میں ایک اہم تبدیلی کا اعلان کیا جائیگا لارڈ ہال نے کہا یہ تجویز ہے کہ ایک نیا جنرل سٹاف بنایا جائے جو سابقہ تجربہ رکھنے والے ایسے ... پر مشتمل ہو جو اپنی خدمات رضا کارانہ طور پر پیش کر دیں یہ لوگ ہنگامی صورت حالات پیدا ہونے پر فوراً طلب کئے جائیں گے۔

ڈاکٹر بھابھا کو وائس چانسلری کا عہدہ

مدراس ۲۳ ستمبر۔ معلوم ہوا ہے کہ دنیا کے مشہور ہندوستانی سائنس داں ڈاکٹر سر سی وی رامن کو ... یونیورسٹی کی وائس چانسلری پیش کی گئی ہے۔

ڈاکٹر رامن ان تین ہندوستانیوں میں ہیں جن کو انکی حیرت انگیز تحقیقات کے سلسلہ میں نوبل پرائز ملے ہیں۔ ان کے نام یہ ہیں۔ ڈاکٹر سر رابندر ناتھ ٹیگور، ڈاکٹر سر رونلڈ راس اور ڈاکٹر سر رامن۔

ڈاکٹر رامن اس وقت سائنس انسٹی ٹیوٹ بنگلور کے نگراں کی حیثیت سے کام کر رہے ہیں۔

حاجیوں کیلئے تین جہازوں کا اعلان

بمبئی ۲۳ ستمبر۔ معلوم ہوا ہے کہ حکومت ہند نے ایک اسٹیمر جو کہ اپنے پاس رکھا تھا واپس کر دیا ہے۔ یہ اسٹیمر ایک ایسی کمپنی سے لیا گیا تھا جو جدہ اور بمبئی کے درمیان جہاز چلاتی ہے اس لئے خیال کیا جاتا ہے کہ اگلے مہینے تین جہاز جدہ روانہ ہونگے۔ یہ جہاز ۲۷، ۲۸ اور ۲۹ ستمبر کو روانہ ہونگے اور ان مسافروں کو لے جائینگے جو ۲۲ ستمبر سے پہلے ہی بمبئی پہونچ جائیں۔

نواب رامپور کی اپیل

رامپور ۲۳ ستمبر۔ اپنے ایک فرمان میں ہز ہائنس نواب رامپور نے کہا ہے کہ رامپور ریاست میں ہمیشہ اس بات کا لحاظ رکھا گیا ہے کہ رعایا کے مذہبی جذبات کا احترام کیا جائے اور ہر شخص کو اس کے مذہبی فرائض کی ادائیگی کے لئے تمام سہولتیں پہونچائی جائیں۔ ریاست کے مختلف فرقوں کے لوگوں کے درمیان دوستانہ تعلقات رہے ہیں اور اب ان کی خواہش کے مطابق ریاست کے اندر پوری ذمہ دارانہ حکومت قائم ہو گئی ہے بنیادی حقوق کے بارے میں جو پابندیاں پہلے عائد تھیں اس فرمان کے ذریعہ وہ ختم کر دی گئی ہیں۔ ہز ہائنس نواب رامپور نے ریاست کے لوگوں سے اپیل کی ہے کہ وہ ہر قسم کے جھگڑے کو ... مسجدوں، مندروں اور دیگر مقامات پر ... میں حکومت ہند کی پولیس ایکشن کی کامیابی پر خدا کا شکر ادا کریں۔

خواجہ ناظم الدین کو صدر ٹرومان کا پیغام مبارکباد

کراچی ۲۳ ستمبر۔ خواجہ ناظم الدین کے گورنر جنرل پاکستان مقرر ہونے پر دنیا کے ہر حصہ سے پیغامات مبارکباد موصول ہو رہے ہیں۔ ... ہائی کمشنر مسٹر ہنری ... کے پیغام کے جواب میں ہز ایکسیلنسی نے کہا ہے کہ میں ہندوستان اور پاکستان میں دوستانہ تعلقات قائم رکھنے کی پوری کوشش کروں گا۔ صدر امریکہ مسٹر ٹرومان نے اپنے پیغام میں کہا ہے کہ آئندہ ایام میں پاکستان اور امریکہ کے درمیان آپ کو دوستی اور خیر سگالی کا یقین دلایا جاتا ہے ہز ایکسیلنسی نے جواب میں کہا ہے کہ میں پوری کوشش کرونگا کہ امریکہ اور پاکستان کے درمیان دوستانہ تعلقات قائم کرنے کی پوری کوشش کروں گا۔

ایڈیٹر کے نام خطوط

(مضمون ... سے آگے)

... زندہ قوم ... ایک بار پھر ... کیفیت طاری کر رہا ہے ... ثابت ہو۔

... ملازمین کے ... کی وجہ سے ... حقیقت یہ ہے کہ مسلمان ... مسلمان کو طرح طرح کی ... ہمیں اسلامی ... بنا پر ... مسلمان ہونے کی وجہ سے ... برداشت کرایا جاتا ہے کیونکہ ... حکومت کی ... اگر ... تو یہ ... مسلمان ... ملازمت ... براہ کرم آپ ... کوشش کریں کہ مسلمان ... زیادہ ... تعداد میں ... فائدہ کی ... کی ... آتی ہے ... رہی ہے۔ (۱) ... الدین دہلی ۲۳ ستمبر)

عرب پناہ گزیں

دمشق ۲۳ ستمبر۔ معلوم ہوا ہے کہ گذشتہ ماہ شام میں عرب پناہ گزینوں کو ریلیف پہونچانے کے لئے ۹۶۰۰۰ لیرا شام کا ... خرچ کئے گئے۔

تبت کا تجارتی مشن ہندوستان آئیگا

نئی دہلی ۲۳ ستمبر۔ تبت سے ایک تجارتی وفد گذشتہ ماہ دسمبر میں معلوم کرنے کے لئے ... روانہ ہوا تھا کہ دنیا کی کون کون سی منڈیوں میں تبت سے چمڑا اون اور کھالیں بھیجی جا سکتی ہیں آج کل یہ وفد برطانیہ میں ہے معلوم ہوا ہے کہ یہ وفد ماہ اکتوبر کے وسط میں نئی دہلی پہونچیگا۔ تبت کی حکومت مختلف ملکوں کے ساتھ براہ راست تجارتی تعلقات قائم کرنے کے سوال پر غور کر رہی ہے۔ ہندوستان میں قیام کے دوران میں یہ وفد ... مرکز کا دورہ کرے گا۔

سرمہ مقوی البصر

ابتدائی نزول الماء کو روکنے، دھند، آنکھ کی خارش، پلکوں کے گرنے اور ان کے موٹے ہونے کی اصلاح کرنے کے لئے بے نظیر ہے۔ قیمت فی شیشی تین ماشہ ایک روپیہ آٹھ آنہ

سرمہ اصلاح چشم

دھند، جالا، پھولا کے لئے اکسیر ہے، بارہا کا آزمودہ ہے۔ قیمت فی شیشی تین ماشہ (تین روپیہ) ہے۔

سفوف شجاعی

جریان، سرعت انزال، کثرت احتلام اور ایسے اشخاص کے لئے جو خرابی صحت کی وجہ سے ناکارہ ہو گئے ہیں۔ نہایت مجرب بارہا تجربہ کیا جا چکا ہے۔ قیمت چالیس خوراک دس روپیہ (۱۰) فی خوراک چار آنہ

حب شمسی

آتشک خواہ پرانی ہو یا نئی ایک ہفتہ میں ہمیشہ کے لئے آرام ہو جاتا ہے آزمودہ ہے قیمت مکمل خوراک سات روپیہ (۷)

حب مسیحی

ہاضمہ، ریاح البواسیر، درد شکم، نفخ اور امراض جگر کے لئے اکسیر ہے۔ قیمت فی شیشی چالیس گولیاں دو روپے آٹھ آنے (۲/۸)

حب شیر مینشن

بچوں کے امراض جگر، ڈبہ، دانت نکلنے کے لئے بے حد مفید ہے۔ قیمت فی شیشی دس گولی دو روپیہ (۲)

سفوف سلطانی

سیلان الرحم کے لئے اکسیر ہے قیمت چالیس خوراک پندرہ روپے (۱۵)

ملنے کا پتہ

حکیم صلاح الدین فاضل الطب والجراحۃ سیوہارہ ضلع بجنور (یو۔پی)

آپ کے یہاں شادی ہے؟

تو ہماری خدمات حاصل کیجئے دیسی دستکاری کا بہترین نمونہ یعنی چلانے کا سٹ جس میں ۳ عدد پیتل کے پیالے اور ۳ عدد چمچہ چاندی کی چمکدار پالش ۴ عدد پتیل کے بنے ہوئے صرف ۱۲ روپے میں محصول ڈاک ۳ روپے۔ ڈرائنگ ۱۶ روپے در خرچہ ۳ روپے ۸ کراماتی پتیل کا کٹورہ جس پر آیۃ کرسی نقش ہے جس میں پانی پینا برکت کا سبب اور بیماریوں کے لئے شفا ہے صرف ۳ روپے میں خرچہ ڈاک بارہ آنہ پتہ ذیل سے طلب فرمائیں

ڈی بی اینڈ کو کسرول مراد آباد

پاکستان کے اہم دفاعی انتظامات

وزیر داخلہ پاکستان کا پریس کانفرنس میں بیان

نئی حکومت ہند مسلمانوں کا تعاون

(صفحہ اول کالم ۲ سے آگے)

رنگون پولیس نے ایک امریکن گرفتار کرلیا

برطانیہ میں جواہرات کی غیر قانونی درآمد

مشرقی پنجاب سول سروس کا امتحان

مسٹر منشی بمبئی پہنچ گئے

جان متھائی کے زیر فنانس ہونے سے سیاسی حلقوں میں اطمینان کی لہر

صدر ہماچل کانگریس کا پیغام

مسٹر سکسینہ کی امرتسر میں مصروفیت

نجیب جیفہ، اللد اور بیت المقدس ہمارے پاس ہیں

یہودیوں کی نامزد ریاست کے ترجمان کی خوش خیالی

تل ابیب ۲۴ ستمبر۔ اسرائیلی حکومت کے ایک ترجمان نے آنجہانی کاؤنٹ فوک برنا ڈوٹ کی اقلیتی رپورٹ پر تبصرہ کرتے ہوئے کہا ہے کہ یہودی اس تجویز کی سخت مخالفت کریں گے کہ فلسطین کے جنوب نجیب کے علاقہ کو یہودی ریاست سے علیحدہ کر دیا جائے۔ اگر یہودی ریاست نے ۲۹ نومبر ۴۷ء کے تقسیم فلسطین کی سرحدی لوازمات کو جائز قرار دے دیا تھا۔ تاہم اس وقت سے اب تک جو حالات ظہور پذیر ہوئے ہیں ان کی روشنی میں چند تبدیلیوں کی ضرورت ہے۔

پاکستان کو ایک دن ملنا پڑے گا

پٹنہ میں ڈاکٹر سید محمود کی تقریر

زخمی سپاہیوں کا معائنہ

وزیر اعظم سی پی کامتی ہسپتال میں

مسٹر چھپٹی کی گواہی

حیدرآباد کے متعلق

آل انڈیا اورنٹیل کانفرنس

امریکہ میں سفیر ہند کی تقریر

(صفحہ اول کالم ۵ سے آگے)

کشمیر کے معاملہ میں مداخلت

(صفحہ اول کالم ۵ سے آگے)

جمہوری فوجوں کی پیش قدمی

مسٹر شریف الدین کی تقریر

مرزا اسمٰعیل مدراس میں

قرارداد جمعیتہ علماء

(صفحہ اول کالم ۲ سے آگے)

جبری تعلیم

آگرہ کا فساد

جمعیتہ کی تنظیم

جنرل راجندر سنگھ کیلئے سونے کا تمغہ

یہودی فلسطین میں عارضی صلح کی خلاف ورزی کر رہے ہیں

ہفتہ وار جلسے

ضلع کانگریس کمیٹی ۔۔۔ نے ایک سب کمیٹی ۔۔۔ کے نام ۲۸ راگست کو بنائی تھی جس نے ۱۵ ستمبر کی اپنی میٹنگ میں لوگوں سے رابطہ اور تعلقات قائم رکھنے اور بلا امتیاز مذہب و ملت زیادہ سے زیادہ ان کی خدمت کرنے کے پیش نظر عام جلسوں کا حسب ذیل جلسوں کا پروگرام مرتب کیا ہے۔

۲۵ ستمبر ۹ بجے ۔۔۔

۲ اکتوبر ۔۔۔

پناہ گزین حیدرآباد واپس جارہے ہیں

بنگلور ۲۴ ستمبر۔ حیدرآباد سے آئے ہوئے پناہ گزین اب واپس جانے کی تیاریاں کر رہے ہیں۔ گذشتہ چند ماہ میں ۲۰۰ کے قریب پناہ گزین حیدرآباد سے بھاگ کر بنگلور آگئے تھے اور حکومت میسور نے ان کی دیکھ بھال کے لئے ایک کمیٹی مقرر کردی تھی۔ اب حکومت ان کو واپس بھیجنے کا انتظام کر رہی ہے۔

میسور امدادی کمیٹی کی طرف سے واپس ہونے والے پناہ گزینوں کو ایک پارٹی بھی دی گئی۔

جمعیۃ علماء ہند کا واحد ترجمان

روزنامہ

الجمعیۃ

ایڈیٹر محمد عثمان فارقلیط

قیمت سالانہ
چالیس روپے، ششماہی بیس روپے
سہ ماہی گیارہ روپے
ممالک غیر سے سالانہ
پچاس روپے، ششماہی پچیس روپے

قائم شدہ ۱۹۲۵ء

فون نمبر ۵۰۵۵

روغن اکسیر دماغ ۔ اکسیر دنداں

بلال فارمیسی دیوبند سہارنپور

تار کا پتہ: الجمعیۃ دہلی

قیمت فی پرچہ دو آنے | جلد ۳۰ | دہلی یوم دوشنبہ ۲۱ ذی قعدہ ۱۳۶۶ ہجری مطابق ۲۰ ستمبر ۱۹۴۷ء | نمبر ۲۰۹ | بذریعہ ہوائی جہاز اڑھائی آنہ

دنیا میں ایک مرتبہ اور آگ اور خون کی ہولی کھیلنے کے عزائم

برطانیہ کی جنگی تیاریاں بحری ہوائی اور بری فوج میں غیر معمولی اضافہ

سامراجی طاقتوں کا روس کیخلاف زبردست محاذ بنانیکا ارادہ

جدید اسلحہ

(باقی صفحہ ۔ کالم ...)

برلن میں روسی ہوائی جہازوں کی فائرنگ

امریکی افسروں کا حکومت روس سے احتجاج

نظام کی نماز جمعہ میں شرکت

مجلس تحفظ نے حیدرآباد کے مسئلے کو ابھی ختم نہیں کیا

آئندہ ہفتہ اس مسئلے پر بحث و مباحثہ ہوگا

ارجنٹائن کے نمائندے کا حکومت ہند کے طرز عمل پر اعتراض

جرمن جنرلوں پر مقدمہ

پاکستان میں داخلہ پر پابندی، نئے گورنر جنرل کا پہلا آرڈیننس

قانون کی خلاف ورزی پر ایک سال کی قید یا ایک ہزار روپیہ جرمانہ

کراچی ۱۹ ستمبر۔ پاکستان کے قائم مقام گورنر جنرل خواجہ سر ناظم الدین نے ایک ہنگامی قانون جاری کیا ہے جس کے تحت ہندوستان سے پاکستان آنے والے اشخاص کے داخلہ پر کنٹرول رہے گا۔

ہنگامی قانون کو پاکستان (کنٹرول آف اینٹری) آرڈیننس ۱۹۴۷ء کے نام سے موسوم کیا گیا ہے۔ اس آرڈیننس کا اطلاق تمام پاکستان پر ہوگا اور یہ ان علاقوں اور ان تاریخوں میں نافذ العمل رہیگا جن کا مرکزی حکومت پاکستان سرکاری گزٹ میں وقتاً فوقتاً اعلان کر سکتی ہے۔

پاکستان کے قائم مقام گورنر جنرل خواجہ ناظم الدین نے جب سے عہدہ سنبھالا ہے یہ پہلا آرڈیننس ہے جو انہوں نے جاری کیا ہے۔

اہم اعلان

ٹرلوینڈرم میں طلباء کی شورش

بنگلور کے پولیس سپاہیوں کی ہڑتال

وزیر اعظم میسور کا بیان

جنوبی افریقہ کے مسئلے پر بحث ملتوی کر دی گئی

چین میں کمیونسٹوں کی کامیابی

بحری بیڑہ

جنرل اسمبلی کے اجلاس میں مسز پنڈت کی افتتاحی تقریر

مسائل حاضرہ پر مدبرانہ تبصرہ اور عالمی امن کی اپیل

خالص اور بہترین صابون
تھوک مال کے لئے مولانا نور الدین بہاری
کا کارخانہ جاری ہوگیا ہے
فیاض گنج بارہ ہندو راؤ دہلی

روزانہ
الجمعیۃ
دہلی
۲۷ ستمبر ۱۹۴۸ء

امن پسندی اور خیرسگالی

اپنے قیام سے لے کر اب تک اسی پالیسی پر عمل کیا ہے، ہم دنیا کے ہر ملک سے دوستانہ تعلقات قائم رکھنا چاہتے ہیں، خصوصاً ہندوستان سے جس کے ساتھ ہمارے قریبی تعلقات ہیں، لیکن ایک ہاتھ سے تالی نہیں بجتی محض ہماری خواہش سے دوستانہ تعلقات قایم نہیں ہو سکتے اگر ہندوستان کے وزیراعظم وہی چاہتے ہیں جو انہوں نے اپنی نشری تقریر میں کہا ہے تو میں یقین دلانا چاہتا ہوں کہ پاکستان اپنی دوستی کا ہاتھ بڑھا چکا ہے۔

اگر یہ خواہش سچے اور مخلصانہ جذبات کی مظہر ہے تو ہم وزیراعظم پاکستان سے عرض کریں گے کہ وہ اپنی ... میں مسئلہ کشمیر کو طے کرنے کی تدبیریں اور وہاں استصواب رائے کی خاطر فوراً جنگ بند کرویں، کیونکہ ہمارے خیال میں صرف یہی ایک مسئلہ ہے جس کے فیصلہ کے بعد ان کی نیک خواہش کی تکمیل ہو سکتی ہے۔

وزیراعظم پاکستان نے حیدرآباد پر اظہار خیال کرتے ہوئے کہا کہ ہم نے ہمیشہ یہی خواہش کی کہ طاقت کے بغیر ہند اور حیدرآباد میں سمجھوتہ ہو جائے ...

اچھی باتیں!

وجعلناھم ۔ تا ۔ عابدین ۔ (پ ۱۷ ع ۵)

ہم نے ان صالح لوگوں کو امام اور ہادی بنایا، اسلئے کہ وہ ہمارے حکموں سے ہدایت حاصل کرتے تھے اور ہم نے انہیں اچھے کاموں کی ہدایت کی، نماز اور زکوٰۃ کا حکم دیا اور یہ سب لوگ ہماری ہی عبادت کرنے والے تھے

قیادت کا منصب دنیا میں اشرف اور برتر منصب ہے امام بنانے کے معنے یہ ہیں کہ جب انسان خدا کے قانون کا وفادار بنجاتا ہے تو اسے طاقت امانت سچائی انصاف، محبت، مساوات کے اوصاف عطا کئے جاتے ہیں اور وہ خدا کی مخلوق کو اپنے پیچھے چلاکر ایک صالح تمدن اور نظام زندگی کی بنیاد ڈالتا ہے اور تمام نزاعات کا عدل کے ساتھ فیصلہ کرتا ہے۔

فرمایا کہ خدا کے حکم سے فیضیاب ہوکر ہی انسان امامت کا مرتبہ حاصل کرسکتا ہے، اور امام کا پہلا کام یہ ہوتا ہے کہ وہ لوگوں کو حسن عمل کی دعوت دے، نماز اور زکوٰۃ کا نظام قایم کرے۔ تاکہ مالی اور جانی قربانیوں سے انسان صحیح معنی میں انسان بنجائے۔ اس امانت کا وعدہ مسلمانوں سے کیا گیا ہے جب شرائط پوری کردی جائیں گی، خدا کا وعدہ بھی پورا ہو جائے گا۔

جن گن من ← قومی ترانہ

از ابوالہاشم طرزی بی اے اعلیٰ قابل

(۲)

سیر و سیاحت

اڈیٹر کے نام ← خطوط

شراب بندی

میواتیوں کی حالت زار

مسلمانوں کیلئے

بچوں کی تربیت

حکومت ہند نے غذائی اجناس پر کنٹرول عائد کرنے کا فیصلہ کر دیا

ایک پریس کانفرنس میں وزیر خوراک کا اعلان

کرنسی کے پھیلاؤ کو روکنے کے لئے دوسرا اہم اقدام

نئی دہلی ۲۴ ستمبر۔ حکومت ہند نے پورے ہندوستان میں غذائی اجناس کی قیمتوں، ان کے حصول اور تقسیم پر دوبارہ کنٹرول کرنے کا فیصلہ کیا ہے۔ تجویز یہ ہے کہ اکتوبر کے آخر تک اجارہ داری، حصول اور ... کی پوزیشن ہو جائے ...

اس فیصلہ کا اعلان کرتے ہوئے وزیر خوراک مسٹر ... نے کل شام ایک پریس کانفرنس میں کہا کہ غذائی اجناس پر کنٹرول کا فیصلہ موجودہ اقتصادی صورت حالات پر قابو پانے اور ... کرنے کے لئے کیا گیا ہے۔ ... کنٹرول دوسرا اقدام ہے ...

... جہاں تک چینی کا تعلق ہے وزیر خوراک نے کہا کہ اس کا معاملہ ابھی زیر غور ہے لیکن حکومت نے دالوں پر کسی قسم کا کنٹرول نہ کرنے کا فیصلہ کیا ہے۔

... اناج حاصل کرنے کا کام ... لیکن تمام صوبائی حکومتیں ان قیمتوں کا اعلان کریں گی جن قیمتوں پر کہ صوبائی حکومتیں اناج حاصل کرنے کا حق رکھتی ہیں ...

حکومت کی پالیسی یہ ہے کہ اناج حاصل کرنے کی قیمتوں کو ... مناسب قیمتوں پر ... اناج پیدا کرنے والے اور اناج کھپت کرنے والوں کے ساتھ پورا پورا انصاف ہو۔ حکومت ایسا بندوبست کرے گی جس سے کہ اناج پیدا کرنے والوں کو کپڑا، لوہا، مٹی کا تیل اور سیمنٹ وغیرہ مہیا ہو سکے گا۔

راشن کی قیمتیں

راشن کے اناج کی قیمتیں اسی حساب سے مقرر کی جائیں گی جن قیمتوں پر کہ اناج حاصل کیا جائے گا۔ اناج حاصل کرنے کی حوصلہ افزائی کے لئے مرکزی حکومت صوبائی حکومتوں کو ... قیمتوں کے علاوہ بونس بھی دے گی ...

... ذخیرہ کرنے والوں، ... اشخاص جو کہ سرکاری خوراک پلان کو نقصان پہنچائیں گے کے خلاف سخت کاروائی کی جائے گی ...

اناج حاصل کرنے کی قیمتیں صوبائی حکومتیں ... مرکزی حکومت کے ساتھ مشورہ کر کے ... فصلی سال کے شروع سے قیمتیں مقرر کی جائیں گی۔

وزیر خوراک نے یہ بھی بتایا کہ یہ قیمتیں موجودہ قیمتوں سے کس قدر کم ہوں گی لیکن ان قیمتوں کو اس وقت گھٹانے کا کام جاری رہے گا جب تک کہ قیمتیں مناسب مقام پر نہیں پہنچ جاتیں۔

سوال: عام لوگوں کو موجودہ بڑھتی ہوئی قیمتوں سے کس قدر فائدہ رہے گا اور کتنی امداد ملے گی۔

جواب: قیمتوں میں کافی کمی ہو جائے گی۔ اس بات کا ابھی کوئی فیصلہ نہیں کیا گیا کہ کھانڈ پر کنٹرول کیا جائے گا یا نہیں جہاں تک دالوں کا تعلق ہے یہ فیصلہ کیا گیا ہے کہ دالوں پر کنٹرول نہیں ہوگا۔

اکتوبر تک حکومت کی خوراک کی پالیسی مکمل ہو جائے گی۔ سر دست تین کروڑ اشخاص کو راشن دیا جائے گا اور اکتوبر ... تک سات کروڑ اشخاص راشننگ کے ماتحت ہوں گے ... لاکھ ٹن اناج مہیا کریں گے اور ۳۰ لاکھ ٹن اناج باہر سے منگوایا جائے گا۔

اس وقت مرکزی حکومت کے پاس ... ہزار ٹن اناج ہے ...

۱۵ لاکھ ٹن اناج ریزرو رکھا کرے گی ... اناج حاصل کرنے کا کام ... آپ نے یہ بھی بتایا کہ گذشتہ دس برسوں میں ملک کی آبادی پانچ کروڑ بڑھ گئی ہے لیکن اناج کی پیداوار اس کی نسبت سے نہیں بڑھی ... ۱۵ لاکھ ٹن اناج ... منگوانا پڑتا ہے ...

قوم سے غداری کا نتیجہ

عراقی لکھ پتی کو سر بازار پھانسی

بغداد ۲۴ ستمبر۔ بغداد کے ایک مشہور لکھ پتی ... کے خلاف اس بنا پر مقدمہ چلایا گیا تھا کہ وہ یہودیوں کو اسلحہ مہیا کرتا ہے۔ چنانچہ جرم ثابت ہونے پر اسے پبلک کے سامنے سر بازار پھانسی دی گئی۔ اور اس کی لاش کی نمائش کی گئی۔

غیر ملکی طالبعلموں کیلئے وظیفے

نئی دہلی ۲۴ ستمبر۔ معلوم ہوا ہے کہ حکومت ہند نے افریقہ، جنوبی مشرقی ایشیا اور وسط مشرق کے ملکوں کے ... طالبعلموں کو وظیفے دینے کا فیصلہ کیا ہے۔ یہ طالبعلم ہندوستانی یونیورسٹیوں میں مختلف مضامین کی تعلیم حاصل کریں گے۔

ہند اور امریکہ میں دوستانہ معاہدہ

نئی دہلی ۲۴ ستمبر۔ معلوم ہوا ہے کہ امریکہ اور ہندوستان کے درمیان تجارتی ... دوستانہ معاہدہ کے سلسلہ میں بات چیت جاری ہے ...

کراچی میں تار فیکٹری

کراچی ۲۴ ستمبر۔ معلوم ہوا ہے کہ حکومت پاکستان ... کراچی میں تار فیکٹری قائم کرنے کے بارے میں ... آخری مرحلہ پر ہے۔

پاکستان نیشنل گارڈز کی تنظیم

بریگیڈیر محمد موسیٰ کے سپرد کر دی گئی

کراچی ۲۴ ستمبر۔ ... پاکستان کے ایک پریس نوٹ کی اطلاع سے ... بریگیڈیر محمد موسیٰ کو پاکستان نیشنل گارڈز کا ڈائرکٹر و انسپکٹر مقرر کیا گیا ہے۔

نوٹ میں مزید بتایا گیا ہے کہ بریگیڈیر موسیٰ کی فوجی زندگی ۱۹۲۶ء سے شروع ہوئی ہے ... انہوں نے وزیرستان میں جنگی خدمات انجام دیں اور دوسری جنگ عظیم کے پہلے تین سال میں شرق وسطیٰ کے مختلف محاذوں پر لڑے ...

وزیر رسد احمد آباد کو

بمبئی ۲۴ ستمبر۔ معلوم ہوا ہے کہ وزیر صنعت و رسد ڈاکٹر شیام پرشاد مکرجی اس ہفتہ احمد آباد کا دورہ کریں گے ... سکریٹری محکمہ صنعت و رسد بھی ان کے ہمراہ ہوں گے۔

ماسکو میں پاکستانی سفارتخانہ

کراچی ۲۴ ستمبر۔ معلوم ہوا ہے کہ حکومت پاکستان نے ماسکو میں اپنا سفارتخانہ قائم کرنے کا فیصلہ کیا ہے۔ یہ سفارتخانہ اس ماہ کے آخر تک قائم کر دیا جائے گا۔

انگریز لڑکی کی پاکستانی کیساتھ شادی

تین سال کیلئے ملتوی

لندن ۲۰ ستمبر۔ ... مجسٹریٹوں نے یہ فیصلہ دیا ہے کہ ایک ۱۸ سالہ انگریز لڑکی کو ایک مسلمان سے جو پاکستان کا باشندہ ہے شادی کرنے کی اجازت نہ دی جائے۔

لڑکی نے جس کا نام ... ہے عدالت میں بیان کیا کہ ... سلطان محمود خاں سے ہوئی تھی میرا خیال ہے کہ میں اتنی کم عمر نہیں ہوں کہ خود شادی کا فیصلہ نہ کر سکوں۔

لڑکی کی والدہ نے کہا میرے نزدیک ان دونوں کے خوش رہنے کا بہت کم امکان ہے دونوں ایک دوسرے کو بہت چاہتے ہیں ...

سلطان محمود خاں نے کہا میں اپنی بیوی کو ... خوش و خرم رکھوں گا اور میرے والدین بھی اس سے اپنی لڑکی کی طرح محبت کریں گے۔

لڑکی کے باپ نے کہا ان دونوں کی عمروں میں بڑا فرق ہے لڑکی کی عمر ۱۸ برس کی ہے ... اور لڑکی کو اپنا مذہب بدلنا پڑے گا ... عدالت نے فیصلہ دیا کہ جب تک لڑکی کی عمر ۲۱ سال نہ ہو شادی نہیں ہو سکتی۔

سول سپلائی کے وزیروں کی کانفرنس

بمبئی ۲۴ ستمبر۔ صوبوں اور ریاستوں کے سول سپلائی کے وزیروں کی ایک اہم کانفرنس ڈاکٹر شیام پرشاد مکرجی کی صدارت میں آج ... منعقد ہو گی ... کپڑے کے متعلق نئی پالیسی کے نتائج کا جائزہ لیا جا سکے ... ڈاکٹر مکرجی احمد آباد چلے جائیں گے۔

کنٹرول منظور کرتے ہو یا نہیں

روس سے مغربی طاقتوں کا مطالبہ

لندن ۲۴ ستمبر۔ توقع کی جا رہی ہے کہ سوویٹ روس کی حکومت عنقریب اس نوٹ کا جواب دے گی جو برلن کے متعلق مغربی طاقتوں کی طرف سے بھیجا گیا ہے ... برلن کے چار طاقتی کنٹرول کو تسلیم کرتے ہو یا نہیں کرتے۔

خیال ہے اس نوٹ کے جواب کے معاملہ کو سلامتی کونسل میں پیش کر دیا جائے گا ... پیرس میں تین روز تک تینوں وزرائے خارجہ کے درمیان متواتر کانفرنسوں کے بعد کیا گیا ...

بمبئی میں طوفان باد و باراں

تین چھوٹے جہاز غرقاب ہو گئے

بمبئی ۲۴ ستمبر۔ کل شام کو بمبئی میں سخت طوفان آیا۔ طوفان کے بعد سخت بارش شروع ہو گئی۔ بندرگاہ میں کشتیوں کو سخت نقصان پہنچا شہر اور اس کے متعدد علاقوں میں کئی درخت اکھڑ گئے ... بمبئی میں شام کے ... آندھی چلنی شروع ہو گئی ... بمبئی کی بندرگاہ میں آج شام کو خطرہ کی علامتیں لگا دی گئیں ... تین چھوٹے چھوٹے جہاز ... لیکن کسی قسم کا نقصان جان نہیں ہوا۔ ہندوستان کی اولمپک کی ٹیم جو آج رات کو بمبئی کی بندرگاہ پر اترنے والی تھی وہ بھی طوفان کی وجہ سے نہ اتر سکی۔ تمام ساحلی آمد و رفت بھی بند ہو گئی۔

پاکستانی ہائی کمشنر کی کراچی کو روانگی

نئی دہلی ۲۴ ستمبر۔ پاکستانی ہائی کمشنر متعینہ نئی دہلی مسٹر محمد اسمٰعیل آج صبح بذریعہ ہوائی جہاز کراچی روانہ ہو گئے جہاں وہ کئی امور پر اپنی حکومت سے مشورے کریں گے مسٹر محمد اسمٰعیل کے ہمراہ ان کے پرنسل اسسٹنٹ خان بہادر ... بھی گئے ہیں۔ معلوم ہوا ہے کہ پاکستانی ہائی کمشنر ... تک نئی دہلی واپس آ جائیں گے۔

شمالی اٹلانٹک میں برطانوی فوجوں کی مصنوعی جنگ

لندن ۲۴ ستمبر۔ برطانیہ کے جنگی جہاز ... ہوائی اور بحری جنگ کی زبردست مشق کر رہے ہیں ... برطانیہ کا ہوم فلیٹ جس میں ... دیوک آف یارک اور طیارہ بردار جہاز ... شامل ہیں ...

یوپی میں بیس لاکھ آدمی بے خانماں ہوئے

گنگا کے سیلاب کے بارے میں پنڈت پنت کا بیان

نئی دہلی ۲۴ ستمبر۔ یو پی کے وزیر اعظم پنڈت گووند بلبھ پنت نے ... یو پی کے سیلاب کی تباہ کاریوں ... انہوں نے کہا ... سیلاب سے ... نقصان ہوا ہے ...

... ان احتیاطی تدابیر کے مطابق سب سے اضلاع کی ... میں خاص کمی واقع ہو گئی ... حکومت نے یہ طے کر دیا ہے کہ نہروں کے کنارے جہاں گھاس ہے وہاں مویشیوں کو بغیر قیمت ادا کئے چرایا جا سکتا ہے ...

سرکاری امداد

... گورنمنٹ نے ... لاکھ روپیہ منظور کیا ہے ...

... تعاون کریں گے اسی قدر مصیبت پر جلد قابو پایا جا سکتا ہے۔

سیلاب کی تحقیقات

حکومت یو پی نے پچھلے مہینہ میں سات آدمیوں کی ایک تحقیقاتی کمیٹی مقرر کر دی ہے جو گنگا، جمنا اور ان کے دوسرے معاون دریاؤں کے سیلاب کی تحقیقات کرے گی اور ان کے روکنے کی تدابیر وضع کرے گی۔ یہ کمیٹی ان تمام اسباب پر غور کرے گی جن سے سیلاب آتے ہیں اور دریاؤں کو تربیت دینے کی اسکیم تیار کرے گی ... اس کمیٹی کی تحقیقات سے دوسرا زبردست فائدہ یہ ہوگا ...

ایران کی نئی کابینہ

تہران ۲۴ ستمبر۔ ... ایران کے تین وزیروں کے مستعفی ہو جانے کے بعد آج وزیر اعظم ایران ... نے عبدالحسین ... کابینہ میں کچھ تبدیلیاں کر دیں ...

مسلم یونیورسٹی کے وائس چانسلر

مستعفی ہونے کی افواہ

علی گڑھ ۲۴ ستمبر۔ ... مسلم یونیورسٹی کے وائس چانسلر نواب محمد اسمٰعیل خاں ... وائس چانسلری کے عہدہ ... ڈاکٹر ... سید محمود ...

جعلی نوٹ تیار کرنے کی فیکٹری

... جعلی نوٹ تیار کرنے کی ایک فیکٹری پکڑی گئی ہے ... اس سلسلہ میں ... گرفتاریاں عمل میں لائی گئیں ...

دریائے مہاندا میں سیلاب

... دریائے مہاندا میں سیلاب آ گیا ہے ...

صوبہ سرحد کے دیہات پر جرمانہ

پشاور ۲۴ ستمبر۔ صوبہ سرحد کی حکومت نے ... کا اجتماعی جرمانہ ... دیہات پر کیا ہے ...

زیکوسلاواکیہ میں گرفتاریاں

لندن ۲۲ ستمبر۔ گذشتہ شب پراگ ریڈیو سے ایک اعلان میں بتایا گیا کہ ۲۲ اشخاص کو جن کی بابت کہا جاتا ہے کہ وہ زیر زمین ... تحریک سے تعلق رکھتے ہیں ... گرفتار کر لیا گیا۔

ملازموں کی تنخواہوں میں اضافہ کا مطالبہ

روم ۲۵ ستمبر۔ سرکاری ملازموں کی تنخواہوں میں اضافہ کے مطالبات ... سرکاری ملازمین کی ہڑتالیں ... کے پھیلاؤ کا بھی خطرہ ہے۔

دار السلطنت

۲۰ ستمبر ۱۹۴۸ء

دو اشخاص کی گرفتاری

تانگہ اور کار کی ٹکر

لاجپت رائے مارکیٹ کا افتتاح

راجکماری امرت کور کی روانگی

مسٹر شنکر راؤ دیو کی روانگی

پٹواری معطل کر دیا گیا

گوردوارہ پربندھک کمیٹی

تیس سیر گانجا برآمد

گاندھی جینتی کا پروگرام

زیادہ سے زیادہ تعداد میں جمعیۃ کے ممبر بنیئے

حضرت مولانا محمد شاہد فاخری کی اپیل!

دہلی ۱۹ ستمبر حضرت مولانا سید محمد شاہد فاخری صدر جمعیۃ علماء صوبہ یوپی و ممبر ورکنگ کمیٹی جمعیۃ علماء ہند نے حسب ذیل اپیل جاری کی ہے

تھتوال اور گریز میں دشمن کے خفیہ مورچوں پر بمباری

زوجیلا کے محاذ پر دشمن توپیں بھی لے آیا

سری نگر ۲۳ ستمبر ...

حیدرآباد کے خلاف حکومت ہند کی پولیس کاروائی

برطانوی اخبار نیو اسٹیٹسمین کا تبصرہ

لندن ۲۰ ستمبر ...

روس جنگ نہیں چاہتا مغربی طاقتوں کے نمائندوں کے تاثرات

لندن ۲۰ ستمبر ...

انوار کو چھٹی دی جا رہی ہے

ممبر دستور ساز اسمبلی کے مکان میں چوری

ایک سال قید محنت کی سزا

سابق قیصر کے فرزند کی گرفتاری

برلن ۲۲ ستمبر سابق قیصر جرمنی کے فرزند کی گرفتاری ...

پانچ ہزار (۵۰۰۰) روپیہ کے نقد انعامات

داخلہ کی آخری تاریخ ۱۱ اکتوبر ۱۹۴۸ء

پہلا انعام ... دوسرا انعام ... تیسرا انعام ... چوتھا انعام ...

فیس داخلہ ...

شرائط ...

آسان اردو معمہ (رجسٹرڈ) نمبر ۱۱ ماڈل ٹاؤن دہلی لاہور

انچارج پبلسٹی سنٹرل ہال چوک انارکلی لاہور کی معرفت شائع ہوا

چھ ہزار روپیہ کے نقد انعامات تقسیم کر دیئے گئے

آسان اردو معمہ رجسٹرڈ نمبر ۹ ماڈل ٹاؤن لاہور کا شاندار نتیجہ

جائداد برائے تبادلہ

ایچ آر گوجرانی ملا پور اتواری ناگپور

برص اور کوڑھ کا مکمل علاج

درویشی رجسٹرڈ ایک کامل درویش کا مجرب نسخہ ہے برص۔ کوڑھ اور سفیدی کا جادو اثر علاج ہے سالہا سال کے پرانے مریض اس سے اب تک سینکڑوں کی تعداد میں صحت یاب ہو چکے ہیں اس کا اثر اکسیر رود میں قطعی طور پر ظاہر ہوتا ہے ہم سے چھ ماہ میں مکمل صحت ہو جاتی ہے دریافت طلب امور کے لئے ٹکٹ آنا ضروری ہے

ڈاکٹر قاری عزیز الرحمن درویشی دواخانہ ۱۵ بولائی دت اسٹریٹ کلکتہ

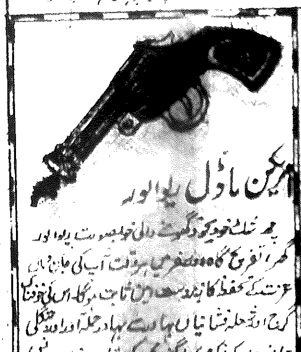

امریکن ماڈل ریوالور

ملنے کا پتہ

رائل اینڈ کو نمبر ۲۸ علیگڑھ

قیمتی ریسٹ واچ نصف قیمت پر

ہندوستان واچ ہاؤس ... دہلی

سارے ملک میں دودھ کی پیداوار بڑھانے کا منصوبہ

حکومت ہند نے پنجسالہ پروگرام مرتب کیا

نئی دہلی ۲۴ ستمبر۔ حکومت ہند کے ڈیری ڈویلپمنٹ ایڈوائزر ڈاکٹر زال۔ آر کوٹھاوالا نے ملک میں دودھ کی پیداوار بڑھانے کے لئے پنجسالہ پروگرام تیار کیا ہے جس کے تحت مختلف منصوبوں کے ذریعہ دودھ کی پیداوار میں پانچ سال کے عرصہ میں ...

...

ٹراونکور کے وزیر اعظم کی کار پر مشتعل طلبا نے پتھراؤ کیا

ریاستی حکومت کا طلبا کو زبردست انتباہ

ترانیدرم ۲۴ ستمبر۔ ... ریاست تراونکور کی حکومت ... کہ امتحان میں پارٹی سسٹم جاری کرنے کے ... کئے جا رہے ہیں۔ نیز کسی طالب علم کے خلاف انضباطی کارروائی نہیں کی جائے گی۔ حالانکہ انہوں نے خلاف قانون مظاہرہ کیا ہے۔

پولیس رپورٹ میں اس امر کا اظہار کیا گیا ہے کہ طلبا کو معاف کر دیئے جانے کے باوجود وہ سوشلسٹ پارٹی اور کمیونسٹ پارٹی اکسا رہے ہیں ... انہوں نے کالج پر ہجوم کر کر ... وزیر تعلیم ... کی کار پر پتھراؤ کیا۔ شام کے وقت ایک جلسہ میں اشتعال انگیز تقریریں بھی کیں ... پولیس ...

پریس نوٹ کے آخر میں طلبا کو تنبیہ کی گئی کہ آئندہ ان کی ... کو برداشت نہیں کیا جائے گا۔ اس سے ملک میں ... کا اندیشہ ہے۔

یہ جے پور ہی جہاں کانگریس کا تاریخی اجلاس ہوگا

جے پور میں غلہ کی بار برداری پر پابندی

ریاستی سرحدوں پر پولیس بٹھا دی گئی

جے پور ۲۴ ستمبر۔ ریاست جے پور میں ... غلہ کی بار برداری ... پولیس تعینات کر دی گئی ہے ... تاکہ صرف پرمٹ رکھنے والوں کو غلہ دیا جا سکے۔

کانگریس کا ۵۵ واں اجلاس

مارواڑی کمیٹی پر طعام کی ذمہ داری

جے پور ۲۴ ستمبر۔ ... آل انڈیا کانگریس کمیٹی کے ... انڈین نیشنل کانگریس کے ۵۵ ویں سالانہ سیشن ... کی ذمہ داری ...

یونان کے باغیوں کا نیا مرکز

ایتھنز ۲۴ ستمبر۔ ... باغیوں کے لیڈر جنرل مارکوس نے ... مرکز قائم کیا ہے جہاں یونان، البانیہ اور یوگوسلاویہ کی سرحدیں ملتی ہیں ...

راجپوتانہ یونیورسٹی کا پہلا کانووکیشن

جے پور ۲۴ ستمبر۔ راجپوتانہ یونیورسٹی کا پہلا جلسہ تقسیم اسناد (کانووکیشن) ۱۰ نومبر کے ... میں منعقد ہوگا۔ ریاست جے پور کے وزیر اعظم ... اس موقع پر خطبہ پڑھیں گے۔

ایک ہیڈ کانسٹبل کو دو سال قید کی سزا

... ہیڈ کانسٹبل کو دو سال قید کی سزا ...

۲ اکتوبر کو عام تعطیل

حکومت جے پور نے اعلان کیا ہے کہ تمام ریاست میں ۲ اکتوبر کو عام تعطیل رہے گی کیونکہ اس دن ... پیدا ہوئے تھے۔

گاندھی نگر کا سنگ بنیاد

جے پور ۲۴ ستمبر۔ گاندھی جی کی تاریخ پیدائش ۲ اکتوبر کو گاندھی نگر کا جو کانگریس کے آئندہ سیشن کے لئے منتخب کیا گیا ہے سنگ بنیاد رکھا جائے گا ...

امریکہ کی ہوائی طاقت میں اضافہ

نیویارک ۲۴ ستمبر۔ امریکی ہوائی فوج کے ... امریکہ کی ہوائی طاقت میں اضافہ کے متعلق ...

جے پور کانگریس سیشن کیلئے تیاریاں

جے پور ۲۴ ستمبر۔ ... سیشن کے لئے ... اس کا نام گاندھی نگر رکھا گیا ہے ...

مراسلات و اطلاعات

اجمیر میں جمعیۃ علماء کی ممبر سازی

اجمیر بذریعہ ڈاک۔ جمعیۃ علماء ہند جو مسلمانان ہند کی صحیح رہنمائی کا حق حاصل ہے اسکی ممبر سازی کا کام یکم ستمبر سے اجمیر میں جاری ہے جملہ مسلمانان اجمیر بلا حد اس ممبر سازی میں حصہ لیں اور دفتر جمعیۃ علماء سے فارم ممبر سازی حاصل کریں نیز یہ کہ حضرت مولانا عبد الشکور صاحب نے بھی ممبر سازی کے سلسلہ میں مسلمانان اجمیر کو تقاریر ... اور آپ اس سلسلہ میں ... کا دورہ فرما رہے ہیں۔ اس لئے ہر مسلمان بالغ کو چاہئے کہ وہ ذوق و شوق کے ساتھ جمعیۃ کا ممبر بن جائے۔ مختار خاں سکریٹری جمعیۃ علماء اجمیر

عزم حج

دیوبند بذریعہ ڈاک۔ حضرت مولانا قاری محمد طیب صاحب مہتمم دار العلوم دیوبند ... ستمبر ۴۸ء کو مع اہلیہ اور چھوٹے بچے کے سفر حج بیت اللہ شریف کے ارادے سے بمبئی روانہ ہوگئے ایک ہفتہ بمبئی میں قیام فرما کر ۲۹ ستمبر کو حجاز روانہ ہو جائیں گے۔ حضرت کے متوسلین سے گزارش ہے کہ وہ ذاتی اور پرائیویٹ خطوط دو تین ماہ تک روانہ نہ فرمائیں ورنہ جواب میں تاخیر ہوگی۔ محمد عبد الحی پیشکار دار العلوم دیوبند

میر مشتاق احمد صاحب کا بیان

دہلی ۲۴ ستمبر۔ میر مشتاق احمد صاحب ... سکریٹری سوشلسٹ ... دہلی نے ایک بیان میں کہا فرقہ پرست جماعتوں اور اس کے لیڈروں سے نہ کوئی شکایت ہے اور نہ کوئی گلہ ہے کیونکہ ان کی پالیسی صاف اور واضح ہے اصلی شکایت تو ان لوگوں سے ہے جو گزشتہ ۳۰ سال سے کانگریس کے پلیٹ فارم سے ... اور اصولوں کا پرچار کرتے رہے ہیں اور آج ان کے پاؤں ڈگمگا رہے ہیں۔ دہلی ... سابق صدر کانگریس کی ... کے ذریعہ شائع کی گئی ہے اس میں جس قسم کی باتیں کرپلانی جی کے حوالے سے شائع کی گئی ہیں وہ قابل افسوس ہیں اگر یہ باتیں کرپلانی جی نے نہیں کہیں تو انہیں تردید کر دینی چاہئے اگر یہ انہی کے الفاظ ہیں تو اس کا صاف مطلب ہے کہ گزشتہ سالوں میں کانگریس کے پلیٹ فارم سے وہ جو کچھ کہتے رہے ہیں وہ سب محض دھوکا ہے۔

نئی دہلی ۲۴ ستمبر: معلوم ہوا ہے کہ حکومت ہند ٹیکنیکل ماہرین کا ایک وفد مصر، امریکہ، برازیل اور پیرو کو بھیجے گی۔ یہ وفد ان ملکوں میں لمبے ریشے والی روئی کی کاشت سے متعلقہ مسائل کا مطالعہ کرے گا۔

حیدر آباد میں اسلحہ کی برآمدگی

رضاکاروں کی تلاش اور گرفتاریاں

حیدر آباد ۲۴ ستمبر۔ ایسوشی ایٹڈ پریس آف انڈیا کے خصوصی نامہ نگار نے اطلاع دی ہے کہ حکومت نے ہتھیاروں کی واپسی کی آخری تاریخ ۲۴ ستمبر مقرر کی ہے جوں جوں یہ تاریخ قریب آتی جا رہی ہے زیادہ سے زیادہ ہتھیار داخل کئے جا رہے ہیں ... قدیم و جدید ... بعض علاقوں سے اطلاعات آئی ہیں کہ ... رضاکار ... مزاحمت کر رہے ہیں۔ ... رضاکاروں کو نظام پولیس نے گرفتار کر لیا تھا لیکن رضاکار پولیس کی گرفت سے بھاگ نکلے ... حیدر آباد سے ... میل کے فاصلہ پر ... گرفتار ہوئے۔

... رضاکاروں کی سرگرمیاں جاری ہیں۔ سکندر آباد سے ... فوج کا ایک دستہ ... ہندوستانی فوجوں کے ایک دستے نے ... گاؤں کا محاصرہ کر کے عوام سے اپیل کی کہ وہ اسلحہ داخل کر دیں ... سکندر آباد اور حیدر آباد میں کڑی نگرانی رکھی جا رہی ہے ... حیدر آبادی فوجیں ... ہندوستانی فوجوں کو پوری پوری امداد دے رہی ہیں۔

کشمیر میں غذائی صورت حالات

سری نگر ۲۴ ستمبر: ریاست جموں و کشمیر میں غذائی صورت حالات کو بہتر بنانے کے لئے حکومت کشمیر نے ایک آرڈی نینس جاری کیا ہے اس آرڈی نینس کی رو سے کوئی شخص ایک سال کی ضروریات سے زیادہ غلہ اپنے قبضہ میں نہیں رکھ سکے گا اور ہر شخص کو اناج کی فاضل مقدار حکام کے سپرد کرنی پڑے گی۔

... افزائی کی جائے گی اور ان کو ٹیکنیکل اور مالی امداد دی جائے گی۔ دودھ سے تیار کی جانے والی اشیاء پر بذریعہ قانون پابندیاں لگا دی جائیں گی۔ اور دودھ کو خالص رکھنے کے لئے سخت کنٹرول نافذ کیا جائے گا۔ اس صنعت کے لئے ضروری سامان اور مشینری واجب قیمت پر میسر آنے کا انتظام کیا جائے گا۔

یکم اکتوبر سے حیدر آبادی پناہ گزینوں کو گھروں کو واپس جانیکا حکم

بے شمار خاندان حکم کے اجراء سے پہلے ہی واپس ہو گئے

ناگپور ۲۴ ستمبر۔ ریاست حیدر آباد چھوڑ کر چلے آنے والے پناہ گزینوں کو حکم دیا گیا ہے کہ وہ یکم اکتوبر سے اپنے آبائی ... کیونکہ اب وہاں امن قائم کیا جا چکا ہے۔ حکومت سی پی کے کمشنر بحالیات کے دفتر ... بے شمار خاندان حیدر آباد کو واپس ہو گئے ہیں ... پناہ گزینوں کے بارے میں پچھلے ہفتہ تک جو اعداد و شمار ... ان کی تعداد ایک لاکھ بیس ہزار تک جا پہنچی تھی۔ سرحدی کیمپوں میں آئے ہوئے پناہ گزین ... حیدر آباد کے ... علاقوں میں حالات معمول پر آگئے ہیں۔

الجمعیۃ کے ایجنٹ صاحبان نوٹ کر لیں

ہفتہ وار الجمعیۃ ۱۷ اکتوبر کی بجائے ۲۴ اکتوبر سے شائع ہونا شروع ہوگا اور اسکے بعد مسلسل ہر اتوار کو شائع ہوتا رہے گا

ایجنٹ صاحبان جتنے پرچے طلب کرنا چاہیں بحساب تین روپے فی پرچہ زر پیشگی فوراً ارسال فرمائیں۔ اخبار صرف ان ایجنٹوں کو بھیجا جائیگا جن کی پیشگی رقم دفتر کو وصول ہو گئی ہوگی۔

خریداران صاحبان قیمت ارسال کرنے میں تاخیر نہ فرمائیں

سالانہ قیمت بارہ روپے ششماہی چھ روپے آٹھ آنہ قیمت ہمیشہ بذریعہ منی آرڈر بھیجئے۔ وی پی نہ طلب کیجئے۔

مشتہرین: نوٹ فرمالیں کہ تاریخ اشاعت سے ایک ہفتہ قبل جو اشتہارات وصول ہو جائیں گے وہی شریک اشاعت ہو سکیں گے۔ عبد الوحید صدیقی جنرل منیجر

سرمہ مقوی بصر	ابتدائی نزول الماء کو روکنے، ڈھلکا، آنکھ کی خارش، پلکوں کے گرنے، ڈولوں کے موٹے ہونے کی اصلاح کرنے کے لئے بے نظیر ہے۔ قیمت فی شیشی تین ماشہ ایک روپیہ آٹھ آنہ (عہ)
سرمہ اصلاح چشم	دھند، جالا، پھولا کے لئے اکسیر ہے، بارہا کا آزمودہ ہے۔ قیمت فی شیشی تین ماشہ (تین روپیہ) (للعہ)
سفوف شجاعی	جریان، سرعت انزال، کثرت احتلام، اور ایسے اشخاص کے لئے جو خرابی صحت کی وجہ سے ناکارہ ہو گئے ہیں، نہایت مجرب ہے، بارہا تجربہ کیا جا چکا ہے۔ قیمت چالیس خوراک، دس روپیہ (عہ) فی خوراک چار آنہ۔
حب شمسی	آتشک خواہ پرانی ہو یا نئی ایک ہفتہ میں ہمیشہ کے لئے آرام ہو جاتا ہے آزمودہ ہے قیمت مکمل خوراک سات روپیہ (معہ)
حب مسیحی	بادی، خونی بواسیر اور درد شکم، نفخ اور امراض جگر کے لئے اکسیر ہے قیمت فی شیشی چالیس گولیاں دو روپیہ آٹھ آنے۔ (عہ)
حب شیر میشن	بچوں کے امراض جگر، ڈبہ، دانت نکلنے کے لئے بے حد مفید ہے، قیمت فی شیشی دس گولی دو روپیہ۔
سفوف سلطانی	سیلان الرحم کیلئے اکسیر ہے قیمت چالیس خوراک پندرہ روپیہ (صہ)

ملنے کا پتہ

حکیم صلاح الدین فاضل الطب والجراحۃ سیوہارہ ضلع بجنور (یوپی)

امتحان پاس کرنے کیلئے اٹھارہ گھنٹے کام کیجئے

... ملنے کا پتہ ... دہلی

... کی پارٹی ...

...

حیدرآباد میں ابھی فوج کا کام پورا نہیں ہوا

فوجی گورنر کی ایک جلسہ میں تقریر

آگ اور خون کی ہولی

جیل سے بھاگنے والے یہودی پھر گرفتار

پاکستان اور جاپان کے درمیان مال کا تبادلہ

راشن بندی کا اثر سات کروڑ افراد پر پڑے گا

انڈین نیشنل کانگریس کی صدارت کیلئے سنڈن جی کا نام پیش ہو گیا

جنرل اسمبلی میں ویٹو کا مسئلہ

مجلس تحفظ میں ایشیا کی تناسب سے کم نمائندگی

جنرل اسمبلی میں چینی وفد کے لیڈر کی تقریر

کشمیر کی لڑائی

برمی فوجوں کا باغیوں کے خلاف نیا طریقہ

باغی گوریلا جنگ کر رہے ہیں۔ حکومت کا اعلان

جاوا میں کمیونسٹوں کی پے در پے کامیابیاں

باغیوں نے جزیرے کے آٹھ اہم شہروں پر قبضہ کر لیا

بٹاویا ۲۵ ستمبر۔ تازہ ترین اطلاعات سے معلوم ہوا ہے کہ مشرقی اور وسطی جاوا میں کمیونسٹ باغیوں نے جمہوری فوجوں سے آٹھ دن کی سخت جنگ کے بعد ...

فرانس کی تاریخ میں عظیم ترین عام ہڑتال

پچاس لاکھ مزدوروں نے دو گھنٹہ تک کام بند رکھا

پیرس ۲۴ ستمبر۔ آج چار بجے شام پچاس لاکھ مزدوروں نے دو گھنٹہ کے لئے کام چھوڑ دیا۔ یہ ہڑتال کمیونسٹوں اور غیر کمیونسٹوں دونوں نے مشترکہ طور پر طلب کی تھی ...

ماسکو میں مشرقی یورپ کے ممالک کی کانفرنس

مارشل اسٹالن نے صدارت کی

لندن ۲۴ ستمبر۔ اب یہ یقین کیا جاتا ہے کہ خود مارشل اسٹالن نے مشرقی یورپ کے ممالک کی خفیہ کانفرنس کی صدارت کی ...

ہندوستانی سپاہی گلبرگہ میں بھی داخل ہو گئے

نلگونڈہ اور ورنگل میں رضاکاروں کی گرفتاریاں

پونہ ۲۵ ستمبر۔ جمعرات کو دن کے ۲ بجے ہندوستانی فوجیں گلبرگہ میں داخل ہو گئیں ...

کراچی کی صفائی کے لئے خاکروب نہیں ملتے

مزدوروں کا صفائی دستہ بنانے پر غور

کراچی ۲۵ ستمبر۔ آج پاکستان کے وزیر غذا و زراعت و صحت نے "گلینر کراچی کمیٹی" کی میٹنگ کی صدارت کی۔ کمیٹی نے فیصلہ کیا کہ خاکروبوں کے لئے ۵۰۰ رہائشی بارکیں بنائی جائیں اور عارضی طور پر دھلی بازار میں ...

چونکہ کراچی کی صفائی کے لئے خاکروبوں کی کافی تعداد موجود نہیں ہے۔ اس لئے تجویز پیش کی گئی کہ مزدوروں کا ایک دستہ صفائی کے لئے تیار کیا جائے۔ کراچی کے ایڈمنسٹریٹر نے تحریک پیش کی کہ کراچی میں جن مکانوں کی تعمیر باقی رہ گئی ہے ... مزید زمینوں کو فروخت کیا جائے جو کارپوریشن سے عمارتوں کے بنانے کے لئے مخصوص ... رہائشی علاقوں سے باہر مویشیوں کے بناہ گزینوں اور دوسروں کے لئے ... کا قیام عمل میں آیا۔

حیدرآباد کا مسئلہ مسلمانوں کیلئے آزمائش بن کر آ گیا تھا

۲۶ ستمبر کو یوم تشکر مناؤ۔ صدر مومن کانفرنس کی اپیل

پٹنہ ۲۳ ستمبر۔ آنریبل مسٹر عبدالقیوم انصاری وزیر امور عامہ وسپلائیات و صدر آل انڈیا مومن کانفرنس نے کل ایک بیان میں اظہار کیا ہے کہ حیدرآباد یونین کے مسلمانوں کے لئے ایک زبردست آزمائش بن گیا تھا ...

برمی وفد کے صدر کی تقریر

... کام پورا ہو گا

... کی ...

پاکستان کا نیا چیف اسکاوٹ

کراچی ۲۴ ستمبر۔ پاکستان کے قائم مقام گورنر جنرل خواجہ ناظم الدین پاکستان اسکاوٹس کے چیف اسکاوٹ ...

قائم شدہ سنہ ۱۹۲۵ع

جمعیۃ علماء ہند کا واحد ترجمان

روزنامہ

الجمعیۃ

ایڈیٹر محمد عثمان فارقلیط

فون نمبر ۵۸۵۵

رجسٹرڈ ڈی ۹۷ نمبر

قیمت سالانہ
چالیس روپے ششماہی بیس روپے
سہ ماہی گیارہ روپے
ممالک غیر سے سالانہ
پچاس روپے ششماہی پچیس روپے

تار کا پتہ الجمعیۃ دہلی

قیمت فی پرچہ دو آنے | جلد ۳۰ | دہلی یوم سہ شنبہ ۲۳ ذی قعدہ ۱۳۶۷ ہجری مطابق ۲۹ ستمبر ۱۹۴۸ع | نمبر ۲۱۰ | بذریعہ ہوائی جہاز ڈھائی آنہ

روغن اکسیر دماغ۔ اکسیر دنداں

بلال فارمیسی دیوبند سہارنپور

جامع مسجد میں مسلمانان دہلی کی طرف سے یوم تشکر کی شاندار تقریب

حیدرآباد کے خلاف ہند کی کامیابی پر خلوص دعائے تشکرانہ

مولانا ابوالکلام آزاد اور گورنر جنرل کی بصیرت افروز تقریریں

(ہمارے نامہ نگار خصوصی (الجمعیۃ))

دہلی ۲۸ ستمبر۔ کل شام جمعیۃ علماء ہند کے زیر اہتمام جامع مسجد میں ایک زبردست اجتماع ہوا اور گورنر جنرل سری راجگوپال اچاریہ کی اپیل کے مطابق مسلمانوں نے حیدرآباد میں ہندی افواج کی کامیابی پر دعائے تشکرانہ ادا کی۔ گورنر جنرل کے علاوہ امام الہند مولانا ابوالکلام آزاد بھی اس دعا میں شریک ہوئے۔ دیگر شرکاء میں ... صاحب نائب صدر اور مولانا حفظ الرحمن صاحب ناظم جمعیۃ علماء ہند کے اسمائے گرامی خصوصیت کے ساتھ قابل ذکر ہیں ... جمعیۃ بھی اس دعا میں شامل تھے۔

یکایک مسجد میں داخل ہوتے ہی ساری مسجد بھر گئی

ابتدا

جلسہ کی ابتدا کرتے ہوئے حضرت مولانا احمد سعید ناظم ... جمعیۃ علماء ہند نے جلسہ کی اہمیت اور ضرورت بتاتے ہوئے حیدرآباد کا تذکرہ کیا اور فرمایا کہ حیدرآباد کے معاملہ کے متعلق ... سے ہندوستانی مسلمانوں کو سخت نقصان پہونچ جانے کا اندیشہ تھا اس لئے حکومت ہند کو اس ... اقدام کرنا پڑا۔ آپ نے آخر میں خدائے بزرگ و برتر کا شکر ادا کیا کہ یہ معاملہ بخیر و خوبی انجام پا گیا۔

مولانا آزاد

... اس نے محسوس کی گئی تھی کہ عوام اس معاملہ کو اچھی طرح سمجھ لیں سارے حکومت کے رویہ کے متعلق کسی قسم کا کوئی شبہ باقی نہ رہے۔ افسوس ... حضرت مولانا آزاد کی تقریر نہایت اہم ہے حضرت مولانا نے فرمایا کہ میں خدا کا شکر ادا کرتا ہوں کہ

(باقی صفحہ ۲ کالم ۲ پر)

ہندوستانی کرنسی کے نوٹوں کو حیدرآباد بھجوانے کے فوری انتظامات

ریاستی نظام کو چلانے کے لئے ہندوستانی افسر اپنی اپنی جگہوں کے لئے روانہ ہوگئے

سکندرآباد ۲۸ ستمبر۔ ریاست حیدرآباد کے چیف سول ایڈمنسٹریٹر مسٹر ڈی ایس باگلے نے آج حکومت حیدرآباد کی طرف سے پریس ... کی اور شعبہ جاتی عہدہ داروں کو خطاب کرتے ہوئے ان سے نئے شہری نظام سے دلی تعاون کرنے کی اپیل کی ... تعاون ان کی خوشحالی کا ضامن ہوگا۔

آپ نے کہا کہ ... ریاست حیدرآباد کا امن اور ... بحال ... مستقبل کے بارہ میں ... کسی قسم کے شکوک و شبہات ...

... سرکاری ملازمین کو آگاہ کیا کہ وہ انتہائی غیر جانبداری سے کام لے کر عوامی خدمت کی روایات کو برقرار رکھیں۔ مجھے امید ہے کہ ... ریاست کے سرکاری ملازمین کی کامل وفاداری اور تعاون حاصل ہوگا۔

اس کانفرنس میں جملہ کلکٹران، ڈپٹی کلکٹران، پولیس کے عہدیداران جو انڈین یونین سے حیدرآباد کے اضلاع میں لگائے گئے ہیں شریک تھے۔ چیف سول ایڈمنسٹریٹر مسٹر باگلے نے افسران کو ان مسائل سے روشناس کرایا جو انہیں ریاستی نظام کے چلانے میں پیش آئیں گے اور ان کا حل تجویز کیا۔ ان افسروں کو مسٹر ڈی۔ آر۔ پردھان ایڈیشنل چیف سول ایڈمنسٹریٹر، مسٹر ... وی ... انسپکٹر جنرل پولیس اور ... بریگیڈیئر ... سے آگاہ کیا۔ ... افسران اپنی نئی جگہ کو ... جہاں کا انہیں خدمات انجام دینے کا حکم دیا گیا ہے ... کریم نگر، نظام آباد اور ... کے اضلاع میں اپنے عہدوں کو سنبھالنے کے لئے کچھ افسران کل ہی حیدرآباد سے روانہ ہوگئے ہیں۔

مالی وسائل

ریاست حیدرآباد میں کانگریس کی جانب پہلا قدم اٹھانے کے ... ان میں سے ایک مالی وسائل کا درست کرنا ... کے مالیہ کو ... کیلئے۔ کہا جاتا ہے کہ ... کی بغاوت نہیں ہے بلکہ بعض لوگ اپنے اغراض کے لئے کمیونزم کا استعمال کر رہے ہیں۔ اور عوام کو سبز باغ دکھلا کر دھوکہ دے رہے ہیں۔

... شہری نظم ... ہندوستان ... حیدرآبادی کرنسی کو ... ہندوستانی کرنسی کے نوٹ سکندرآباد میں ... کرنے کی کوشش کی جائے گی ... باشندوں کو ... کسی قسم کی دقت نہ ہو۔

فلسطین میں جنگ بند کرنے کا حکم

نئے ثالث کی عربوں اور یہودیوں سے اپیل

جنیوا ۲۸ ستمبر۔ اقوام متحدہ کے ایک ... نے اعلان کیا ہے کہ اقوام متحدہ کے ثالث ڈاکٹر بنچ نے اسرائیل، شرق اردن اور عربوں سے مطالبہ کیا ہے کہ وہ فلسطین میں تمام محاذوں پر فوری جنگ بند کرنے کا حکم دیں۔ پیغام میں کہا گیا ہے کہ جارحانہ حملوں کو بند کر دیا جائے ... ثالث کی یہ اپیل اس وقت موصول ہوئی جبکہ ... جنگ ہو رہی تھی۔

کشمیری آخر دم تک لڑیں گے

سری نگر ۲۷ ستمبر ... کشمیر ... اعلان کیا کہ اگرچہ ... بالمعہ ... ہم ... آخر دم تک لڑیں گے۔

برلن کا معاملہ مجلس تحفظ میں

پیرس ۲۷ ستمبر۔ امریکہ، برطانیہ اور فرانس کے وزرائے خارجہ نے آج اعلان کیا ہے کہ برلن کے معاملے پر روس کا جواب قابل اطمینان نہیں ... معاملے کو مجلس تحفظ کے سامنے پیش کیا جا رہا ہے۔

مذکورہ بالا تینوں طاقتوں کی طرف سے ... کو بھیجا گیا تھا اس کا جواب روس نے ... تینوں ملکوں کے وزرائے خارجہ نے ... غور و خوض کیا اور اس فیصلہ پر پہنچے۔

... تینوں طاقتوں ... حکومت ... کو جو کچھ ... برلن ... باشندوں ... حکومت ... معاہدہ ...

کمیونسٹوں کی ساٹھ ہزار فوجوں کی زبردست یلغار

منچوریہ کا ایک اہم مرکز خطرہ میں پڑ گیا

نانکنگ ۲۸ ستمبر۔ ... کمیونسٹ فوجیں ... شہر ... پانچ میل پر ... ہیں۔ چینی ... ۱۲۵ میل جنوب ... منچوریا ... ساتھ ... شمالی ... کمیونسٹوں نے صوبہ شانتونگ کے صدر مقام ... سپاہیوں نے ... کمیونسٹ فوجیں شمال، شمال مغرب اور شمال مشرق سے ... قریب پہونچ گئیں ہیں اور سرکاری فوجوں سے ان کی لڑائی ہو رہی ہے۔ اور سرکاری فوجوں کی تعداد بہت کم ہے ... کی وجہ سے ان کو پیچھے ہٹنا پڑا ہے۔ کمیونسٹوں کی فوجوں کی تعداد ساٹھ ہزار ہے۔ ... حالات بہت خطرناک ہوگئے ہیں ... شمالی مشرقی ... سرکاری فوجوں نے جنگی کے مقام پر قبضہ کر لیا ہے۔

تسینان کی بابت ابھی کچھ ٹھیک ٹھیک نہیں کہا جا سکتا۔ کمیونسٹوں کا کہنا ہے کہ یہ شہر پوری طرح ان کے ہاتھ میں ہے۔ اور حکومت چین کا بیان ہے کہ اس شہر میں ہر گھر مورچہ بنا ہوا ہے اور سخت لڑائی ہو رہی ہے۔

پیرس ۲۰ ستمبر۔ ... خبر رساں ایجنسی نے اطلاع دی ہے کہ ... چیکوسلواکیہ کے صدر ... کے وزیر اعظم سے ملاقات کی۔

جاوا میں کمیونسٹوں سے آٹھ شہر واپس لے لئے گئے

جمہوری فوجیں کمیونسٹوں کے ہیڈ کوارٹر کی طرف بڑھ رہی ہیں

بٹاویہ ۲۸ ستمبر۔ جمہوری حکومت کے ذرائع سے اطلاع ملی ہے کہ ... فوجوں نے کمیونسٹوں کے ہیڈ کوارٹر ... کی طرف پیشقدمی کرتے ہوئے ... اور ... کا محاصرہ کر لیا ہے ... حکومت نے آٹھ شہروں پر دوبارہ قبضہ کر لیا ہے ...

... ریڈیو ... اعلان ... حکومت ... عوام کو اطلاع دی ہے ... اعلان کیا ہے کہ حکومت کی فوجوں نے ...

جو لوگ ۱۰ ستمبر ۱۹۴۸ء تک ہندوستان آ گئے ہیں وہ مستقل طور پر اپنے وطن میں رہ سکیں گے

جمعیۃ علماء کے وفد کو مسٹر آئینگر کی یقین دہانی

حضرت مولانا حفظ الرحمن کا اہم اعلان

دہلی ۲۶ ستمبر۔ حضرت مولانا حفظ الرحمن ناظم اعلیٰ جمعیۃ علماء ہند نے ایک بیان دیتے ہوئے بتایا ہے کہ جو لوگ ... ہندوستان آ گئے ہیں انکے عارضی پرمٹ منسوخ کر دئے جائیں گے اور ... اپنے وطن میں ... مولانا نے یہ بھی فرمایا کہ ہند یونین میں بسنے والے جو مسلمان اپنے بچوں کو پاکستان چھوڑ ... نہیں پاکستان سے لانا چاہتے ہیں۔ انکو چاہئے کہ پاکستان روانہ ہونے سے قبل ... ڈپٹی کمشنر سے اس بات کی تصدیق کرا لیں کہ وہ ہند یونین کے باشندے ہیں۔ مولانا نے یہ بھی انکشاف کیا کہ اس سلسلہ میں جمعیۃ علماء کا ایک وفد حضرت مولانا احمد سعید کی قیادت میں ... آئینگر سے مل چکا ہے۔

... بیان کا متن یہ ہے۔

... حکومت ہند نے مغربی پاکستان ... پابندی عائد کر دی ہے ... پابندی ... عائد کی گئی ہے جن کو حکومت ...

(باقی صفحہ ... کالم ... پر)

اسلامی ممالک سے ۹ لاکھ یہودیوں کو نکال دو

فلسطین کے عرب خانماں بربادوں کا مطالبہ

بیت المقدس ۲۷ ستمبر۔ فلسطین سے بچ کر نکل آنے والے اور قریبی اسلامی ریاستوں میں پناہ گزین ہونے والے بے خانماں عرب مہاجرین مطالبہ کر رہے ہیں کہ اسلامی ممالک میں بسنے والے نو لاکھ یہودیوں کے ساتھ ... سلوک کیا جائے۔ عرب سیاستدانوں سے قریبی تعلق رکھنے والے اقوام متحدہ کے افسروں کو پتہ چلا ہے کہ جب تک فلسطین کے یہودی عربوں کو انکے آبائی گھروں میں واپس جانے کی اجازت نہیں دیتے ... مشرق وسطیٰ کے لاکھوں یہودیوں کو بھی ... ان کے گھر بار ... عرب پناہ گزین ... اپنے ... ملک ... یہودیوں ... اس ... مطالبہ ...

آگرہ جیل کی بھوک ہڑتال ختم

آگرہ ۲۷ ستمبر۔ آگرہ کی سنٹرل جیل میں ... نظربندوں نے ... عرصہ ایک ماہ سے ... بھوک ہڑتال جاری کر رکھی تھی وہ بدھ کے دن توڑ دیا گیا۔ تفصیلات کا انتظار ہے۔

لطیفہ

... حضرت مولانا ابوالکلام آزاد ...

(باقی صفحہ ۵ پر)

Kelso
تپ دق کا کامیاب علاج

روزانہ
الجمعیۃ
دہلی
۲۹ ستمبر ۱۹۴۸ء

احوال و کوائف!

تعلیمی زبان

مجلس عاملہ جمعیۃ علماء ہند کے حالیہ اجتماع میں جو حضرت مولانا سید حسین احمد صاحب مدنی کی زیر صدارت منعقد ہوا، قومی زبان میں قومی تعلیم کے مسئلہ پر جو قرارداد منظور ہوئی ہے اس کا خلاصہ یہ ہے کہ

(۱) صرف ہندوستانی زبان جو اردو اور ناگری رسم الخط میں لکھی جاتی ہے اسی کو سرکاری اداروں اور دفتروں میں استعمال ہونا چاہیئے۔

(۲) جب تک مرکزی حکومت زبان کے بارے میں کوئی آخری فیصلہ صادر کرے سرکاری مدارس میں طلبہ کی مادری زبان کو ابتدائی اور ثانوی تعلیم کا ذریعہ بنایا جائے۔

(۳) مادری زبان کے فیصلہ کا حق طلبہ کے والدین اور سرپرستوں کو حاصل ہو ضلع کی آبادی کا مطالبہ اور ڈسٹرکٹ بورڈ کا فیصلہ اس بارے میں قابل قبول ہونا چاہیئے!

(۴) جو بچہ جس زبان میں تعلیم حاصل کرنا چاہے اس کے لئے مقامی اسکول میں اسی زبان کو ذریعہ تعلیم بنانے کا لازمی انتظام ہونا چاہیئے۔

قرارداد کے تیسرے جزو کا مفہوم یہ ہے کہ مادری زبان کے بارے میں والدین کے فیصلہ اور ضلع کی اکثریت کے فیصلہ میں تصادم واقع نہ ہو، اگر دس بچے اردو زبان پڑھنا چاہیں تو ان کی خواہش کو یہ کہہ کر رد کر دینا چاہیئے کہ یہ زبان ان کی مادری نہیں ہے کیونکہ اکثریت نے کچھ ایسا ہی فیصلہ کیا ہے، مادری زبان کے متعلق والدین اور سرپرستوں کا فیصلہ ہی ناطق ہوگا۔ ورنہ مادری زبان میں تعلیم کی شق معطل ہو جائے گی۔

چوتھے جزو کا منشا یہ ہے کہ مادری زبان میں ذریعہ تعلیم کو لازمی ہونا چاہیے خواہ وہ ہندی ہو یا اردو، اگر اردو زبان کو اختیاری مضمون کی حیثیت دی گئی تو اس کی عمومیت خطرہ میں پڑ جائے گی اور سرکاری ملازمت کے لئے تعلیم حاصل کرنے والے ہاتھ تک نہ لگائیں گے اگر اقلیت کے بچوں نے پڑھا بھی تو وہ صرف مسلمانوں کے ساتھ مخصوص ہو کر رہ جائے گی اور ...

یہ انصاف!

سقوط حیدرآباد کے بعد پنڈت جواہر لال نہرو نے پاکستان کو مخاطب کرتے ہوئے فرمایا تھا کہ میں پاکستان کے لوگوں سے بھی اپیل کرتا ہوں کہ وہ اپنے خطرات اور شبہات کو دور کر دیں اور امن کے کام میں ہمارا ساتھ دیں۔

افسوس ہے کہ اس امن پسندانہ اپیل کا پاکستان کے بعض معاصرین نے الٹا مطلب لیا ہے یعنی وہ اس کا مطلب یہ ہے کہ پاکستان کے لوگوں کو بھی ہندوستان کی طرف سے اسی قسم کی عسکری مہم کا خیر مقدم کرنے کے لئے تیار رہنا چاہیئے جیسی کہ اس نے حیدرآباد کے خلاف امن قائم کرنے کے بہانے سے قائم کی؟

خرد کا نام جنون رکھ دیا ہمارے ان معاصرین کے نزدیک مستحسن ہو تو ہو مگر کوئی خردمند اس قسم کی ڈکشنری کو ہاتھ نہیں لگائے گا، دعوت امن کو دعوت جنگ سمجھ لینا اس وقت ممکن ہوگا جب زہر اور تریاق کا فرق مٹا دیا جائے یا دکھ اور کافور ایک حقیقت کے دو نام بن جائیں وزیر اعظم ہند کا ارشاد تو یہ ہے کہ پاکستان ہندوستان کی طرف سے اپنے شبہات دور کر دے اور قیام امن کے لئے مل کر کوشش کرے، اور یہ ہمارے معاصرین فرماتے ہیں کہ یہی پاکستان کو ایک قسم کی دعوت جنگ ہے یہ ہمارے معاصرین بتائیں کہ اگر واقعی کوئی شخص کسی سے امن پسندانہ اپیل کرے تو اس کے لئے اسے کون سے الفاظ کس ترکیب کے ساتھ استعمال کرنے چاہئیں؟ اگر بدگمانیوں سے الفاظ کا مفہوم نہیں بدل سکتا تو ہم پنڈت جی کی زبان میں پھر ایک بار کہیں گے کہ پاکستان اپنے شبہات اور خطرات کو دور کر دے، اور قیام امن کے لئے ہماری طرف تعاون کا ہاتھ بڑھائے!

غلط خیال

امریکہ کی انڈیا لیگ کے ایک اجتماع میں ہندوستانی سفیر مسٹر راما راؤ نے حیدرآباد کا ذکر کرتے ہوئے فرمایا

"حکومت ہند نے حیدرآباد پر اسلئے حملہ نہیں کیا کہ اس کا حکمران ایک مسلمان ..." [illegible]

اچھی باتیں

(من یعمل۔ تا۔ کانتون (پ ۷))

جو شخص بھی اچھے کام کرے گا اور اس کے پاس ایمان کی دولت ہوگی تو اس کی کوششوں سے انکار نہیں کیا جائیگا اور ہم اس کی نیک کرداری کو ضائع نہیں ہونے دینگے

اللہ تعالیٰ کسی قوم کی نیک اور برعمل کوششوں کو ضائع نہیں کرتا جو شخص بھی کوئی بھلائی کا کام کریگا اس کا نتیجہ ضرور ظاہر ہوگا، جنت اور دوزخ اعمال ہی سے بنتے ہیں دنیا بھی سراسر دارالعمل ہے باعمل قومیں آگے بڑھ جائینگی اور بے عمل قومیں پیچھے رہ جائیں گی جن قوموں نے دنیا کے لئے کام کئے انہیں دنیا مل گئی، مگر مسلمان کو حکم ہوتا ہے کہ وہ دین اور دنیا دونوں کے لئے کام کرے اور عقبیٰ کی خاطر دنیا کو نہ بھول جائے، خالص روحانیت اپاہجوں اور فقیروں کی دنیا بساتی ہے اور خالص مادیت ایٹم بم کی شکل میں نمودار ہوتی ہے لیکن اسلام مادیت اور روحانیت کی طاقتوں سے انسانی تمدن کو سیراب کرنا چاہتا ہے اور دین و دنیا دونوں کے حصول پر زور دیتا ہے، پس کامیابی ان لوگوں کے لئے ہے جو دنیا میں عمل کی طاقت سے سرفراز ہوں اور اخلاق کی طاقت سے سرفرازی کا صحیح استعمال کریں!

لیبیا اور اس کی جنگ آزادی

پچھلی جنگ کے دوران میں جب شمالی افریقہ کے ساحلی میدانوں اور صحراؤں میں خونریز جنگ لڑی گئی تو لیبیا کا نام بہت مشہور ہوا۔ آج سے چھتیس برس پہلے لیبیا ہی کے ایک علاقہ میں ترکی اور اٹلی کے درمیان ایک جنگ لڑی گئی تھی۔ جو جنگ طرابلس کے نام سے مشہور ہوا ۱۹۱۱ء کے بعد لیبیا پر اٹلی کا قبضہ رہا اور پچھلی لڑائی میں اٹلی کی قوت پاش پاش ہو گئی۔ تو عارضی طور پر سائیرینیکا پر فرانسیسی فوج قابض ہو گئی اور لیبیا کے باقی حصوں پر انگریزی فوجی تسلط قائم ہو گیا جو معاہدہ امن کیا گیا اس میں اطالوی مقبوضات کا سلسلہ نہ ہو سکا چنانچہ ۱۹۴۷ء میں فیصلہ ہوا کہ امریکہ، روس، برطانیہ اور فرانس کے وزرائے خارجہ ان کے متعلق مذاکرات کریں گے اور ایک سال کے اندر کسی نتیجہ پر پہنچیں گے ... ان وزراء نے اپنی رپورٹ پیش کی ہے جس میں باہمی اختلافات کے باعث کوئی قطعی فیصلہ نہیں ہونے پایا ہے اب یہ معاملہ متحدہ قوموں کی انجمن میں پیش کیا جائے گا۔

لیبیا کے بیشتر حصے میں تپتے ہوئے صحرا پھیلے چلے گئے ہیں جہاں جھلسا دینے والی لو چلتی ہے یہاں دور دور انسانی آبادی کا نشان تک نہیں ملتا ساحلی میدان کے سوا لیبیا کے ہر حصہ پر آسمان آگ برساتا ہے اور وسیع ریگزاروں میں کہیں کہیں شاداب نخلستان ... مسافروں کی زندگی کا سہارا ہیں۔

اسے بحیرہ روم کی پھیلتی ہوئی موجوں نے یورپ سے الگ تو کر رکھا ہے لیکن سمندر کے جنوب میں اس کے پھیلے ہوئے ساحل ان قوموں کی تجارتی اور عسکری اغراض کے پیش نظر انتہائی اہمیت کے حامل ہیں۔ اس کے ساحلی بندرگاہوں سے بحیرہ روم کی موجوں پر کنٹرول کرنے اور ڈاکوؤں کے علاقوں پر چھانے اور مشرق اور مغرب کی دریائی راہوں کو محفوظ کرنے میں بڑی مدد ملتی ہے بین الاقوامی موقعوں نے لیبیا کو وہ عظمت عطا کی ہے جو اسے پہلے کبھی کسی دور میں تاریخی طور پر حاصل ہوئی۔ روس اور امریکہ کے متصادم مفاد اور برطانیہ اور فرانس کے لرزتے ہوئے استعماری نظام سب ہی نے لیبیا کو انتہائی اہمیت دے رکھی ہے اور اپنی خدمات لیبیا کو پیش کرنے کے لئے سب طاقتیں تیار ہیں۔

لیبیا مصر اور ٹیونس کے درمیان بحیرہ روم کے جنوب میں واقع ہے رقبہ کے لحاظ سے یہ دنیا کے عظیم ترین ملکوں میں شمار ہوتا ہے۔ لیکن اس کی آبادی صرف نو لاکھ کے قریب ہے۔ جن میں تقریباً ایک لاکھ یورپین قوموں اور ... ہزار یہودیوں کے سوا سب باقی مسلمان ہیں یورپین باشندوں میں تقریباً ... اطالوی ہیں۔ جو پچھلے چھتیس برس کے عرصہ میں یہاں آباد ہو گئے ہیں۔ انہوں نے لیبیا کے زرخیز اور ساحل میدان پر اپنی بستیاں بنالی ہیں۔

ساحلی میدان

ساحلی میدان میں نسبتاً بارش زیادہ ہوتی ہے ... [illegible]

قبائلی ... [illegible]

سیاست امروز

تیسری جنگ کا خطرہ

مسز وجے لکشمی پنڈت نے اقوام متحدہ کی اسمبلی میں بالکل صحیح فرمایا کہ اگر دنیا دو مخالف گروہوں میں تقسیم رہی تو ایک اور جنگ کا ہونا ناگزیر ہے۔ اس وقت روس ایک طرف ہے اور مغربی طاقتیں دوسری طرف۔ دونوں گروہوں کی مخالفت روز بروز بڑھتی جا رہی ہے اور برلن کے واقعہ کے بعد حالت اس حد تک نازک ہو چکی ہے ... دونوں فریقوں کے اختلافات صرف باہمی رواداری اور نیک اعتمادی ہی کے ذریعہ ختم ہو سکتے ہیں ... ایک طاقت ... کیا کچھ ہو سکتی ہے۔

موجودہ خطرناک حالات میں ملک کے اندر مسز وجے لکشمی پنڈت کے اس اعلان کا جا بجا خیر مقدم کیا جائے گا کہ ہندوستان اس گروہ بندی سے الگ رہے گا۔ اگر ہندوستان واقعی الگ رہا تو یقیناً وہ قیام امن میں بڑی امداد پہنچائے گا۔

پرمٹ سسٹم

حکومت ہند نے پاکستان سے آنے والوں کے لئے پرمٹ کا طریقہ پہلے ہی جاری کر دیا تھا اب حکومت پاکستان نے بھی اس قسم کی پابندی لگا دی گویا اب کوئی شخص پاکستان ہائی کمشنر سے پرمٹ لئے بغیر نہ جا سکے گا۔ دونوں طرف کی ان پابندیوں سے لوگوں کی آمد و رفت یقیناً ضابطہ کے اندر ہو جائے گی لیکن عوام کے لئے یہ پابندیاں سخت پریشانی کا باعث ہیں۔ ... اس قسم کی کڑی پابندیاں یقیناً کسی دوسری جگہ نہ ہوں گی۔ ... اس سے کم از کم ایک آدمی اپنی جگہ سے جا کر آسانی سے واپس آ جا سکتا ہے۔ عوام اس سلسلہ میں کسی سرکاری اعلان کا بڑی بے چینی سے انتظار کر رہے ہیں۔

فلسطین میں عرب حکومت

[illegible]

انڈونیشیا کی خانہ جنگی

ملایا اور برما کے بعد جاوا میں بھی خانہ جنگی شروع ہو گئی ہے اور امیر شریف الدین سابق وزیر اعظم ... [illegible]

... کا فیصلہ

[illegible]

نظام حیدر آباد کو عوام کی خواہشات کے سامنے جھکنا پڑے گا

شیر کشمیر شیخ عبد اللہ کی پر جوش تقریر

سری نگر ۔ شیر کشمیر ... ہماری خواہش ہے کہ ریاست حیدر آباد کو ... نظام کو بالآخر جمہوری طاقت ... کے سامنے جھکنا پڑے گا ...

اگر میرا ایک لال مر گیا تو دوسرا لال موجود ہے

شعیب اللہ کی ماں نے نامہ نگاروں سے کیا کہا

فلیگ ڈے کی تیاریاں

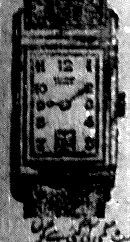

فیشنی سٹوچ نصف قیمت پر

سنڈ ... ہندوستان واچ ہاؤس ... دہلی

ہر قسم کا بجلی کا سامان

غیاث الدین بجلی اسٹورز ... بازار ... دہلی سے طلب کریں۔

محمد غیاث الدین

منافع کا پچاس فیصدی حصہ مزدوروں کو دیا جائے

صنعتی منافع کی تقسیم کی کمیٹی کی رپورٹ شائع ہو گئی

نئی دہلی ۔ ... منافع کی مناسب تقسیم کا فیصلہ کرنے والی کمیٹی نے اپنی رپورٹ شائع کر دی ہے ۔ اس رپورٹ میں سفارش کی گئی ہے کہ ابتدا میں پانچ سال کے لئے تجربہ کے طور پر حسب ذیل صنعتوں میں منافع کی مجوزہ حصہ داری پر عمل کیا جائے ۔ کپاس ۔ پارچہ بافی ۔ پٹ سن ۔ فولاد ... ٹائر سازی ...

... ضروری ہے کہ مختلف اور متغیر حالات کے مطابق ... موجودہ حالات کو پیش نظر رکھتے ہوئے ہماری رائے یہ ہے کہ منافع میں مزدوروں کا حصہ پچاس فی صدی ہونا چاہئے ...

اب سوال یہ ہے کہ فاضل منافع سے مزدوروں کو کتنا ...

میرٹھ کی مساجد میں دعائے شکرانہ

دھوپ اور نظر کے چشمے

... چاندنا اوپٹیکل کمپنی

حویلی حسام الدین بلیماران چاندنی چوک دہلی

روزانہ الجمعیۃ

میں اشتہار دے کر اپنی تجارت کو کامیاب بنائیے

ہیضہ (یعنی) کالرا سے بچو

آجکل ملک میں ہیضہ (یعنی) کالرا کی وبا پھیلی ہوئی ہے چاروں طرف یہ موذی مرض نظر آ رہا ہے اس مرض سے محفوظ رہنے کے لئے

امیکو ڈراپ AMCO DROP **ہر گھر میں رکھیں**

ہیضہ یعنی کالرا کے لئے یہ بہت کامیاب دوا ہے ... مرض سے محفوظ رہتا ہے ۔

امیکو ڈراپ ... حسب ذیل کے امراض میں اکسیر کا حکم رکھتا ہے ۔

(۱) موسمی اور وبائی امراض (۲) ہیضہ یعنی کالرا (۳) ... (۴) ہاضمہ کا ... (۵) ... (۶) ... (۷) ... (۸) ... (۹) کھانا ہضم نہ ہونا (۱۰) دستوں کا ہونا (۱۱) ... (۱۲) ... (۱۳) ... (۱۴) ... (۱۵) ... کے تیر بہدف دوا ہے ۔

ہر گھر میں سفر میں امیکو ڈراپ رہنا چاہئیے

قیمت فی شیشی دو روپے بارہ آنہ ... علاوہ محصول

نصف شیشی ایک روپیہ بارہ آنہ

چوتھائی شیشی ایک روپیہ

ہر قسم کے علاج کے لئے فہرست ادویات مفت طلب کریں

ملنے کا پتہ

امین اینڈ اسمٰعیل لمیٹیڈ انگریزی دواخانہ

نمبر ۵ کولوٹولہ اسٹریٹ کلکتہ

جوانی کو ایکدم واپس لے آنے والی تین چیزیں

اکسیر — موتی ۔ مونگا ۔ سلاجیت ۔ فولاد اور دیگر تمام جڑی بوٹیاں اس میں شامل ہیں جو لیکوریا ، سیلان اور جریان کے لئے سو فیصدی مفید ہیں ان بیماریوں کے لئے اکسیر دنیا کی سب سے بڑی کامیاب دوا ہے قیمت فی شیشی ۴/۸

جیون — رگوں میں نیا خون ۔ پٹھوں میں نئی طاقت پیدا کر کے جوانی کو ایکدم واپس لے آتی ہے سونا ۔ مشک ۔ عنبر اور قیمتی جواہرات اس کے خاص اجزاء ہیں قیمت فی شیشی ۱۵/-/-

طلا مسیحی — اس کو لگاتے ہی مردہ رگوں اور پٹھوں میں جان آجاتی ہے اور عضو کی ساری خرابیاں ایک دم جاتی رہتی ہیں ۔ اسکے لگانے سے نہ چھالے پڑتے ہیں نہ زخم ہوتا ہے ...

تصدیق ...

صدیقی دواخانہ نور گنج دہلی

یوم شکرانہ

کل ... ستمبر ... کانگریس کمیٹی ... کے علاقہ میں ... عبادت گاہوں میں یوم شکرانہ کے پروگرام پر عمل کیا گیا ۔

سوامی رامانند کی تقریر

حیدر آباد ریاستی کانگریس کے صدر سوامی رامانند تیرتھ نے کل صبح یوم شکرانہ کے سلسلے میں ... کانگریس کمیٹی کے زیر اہتمام ... پارک کے جلسے میں تقریر کرتے ہوئے یقین دلایا کہ حیدر آباد کے عوام ایک فرقہ ... حکومت قائم کریں گے ...

سوامی رامانند تیرتھ نے کہا کہ ... جو خطرہ پیدا ہو گیا تھا وہ نہ صرف حیدر آباد کے عوام بلکہ ہندوستان کی ساری جمہوری طاقتوں کے لئے ایک خطرہ تھا ۔ انہیں خوشی ہے کہ اب یہ خطرہ ختم ہو گیا ہے ...

سوامی رامانند نے بڑی طاقتوں کو انتباہ کیا کہ وہ حیدر آباد کو اپنی جنگ اقتدار میں کشمیر کی طرح مہرہ بنانے کی کوشش نہ کریں ۔

دو سپاہیوں کو لوٹ لیا

دہلی میں ڈاکہ زنی کی واردات

پولیس کو اطلاع ملی ہے کہ بعض سازوں نے دہلی میں ... کھلا کر لوٹ لیا گیا ۔ اس سلسلہ میں جس آدمی پر شبہ کیا جا رہا ہے اس کی بابت کہا جاتا ہے کہ وہ نوجوان ہے اور خاکی لباس میں ملبوس رہتا ہے ۔ دو فوجی آدمی ... دہلی ریلوے اسٹیشن پر ایک خوش پوش آدمی سے ... اسی نوجوان آدمی نے اپنا تعارف کراتے ہوئے بتایا کہ ... پولیس نے مسافروں کو تنبیہ کی ہے کہ وہ خبردار رہیں اور اجنبی سازشوں سے بچنے کی کوشش کریں ۔

ہر کام پورا ہو گا

سات دھات کی انگوٹھی

... مکمل ... پی ۔ بنجاب

دار السلطنت

موعودہ ۲۱ ستمبر ...

آچاریہ جگل کشور کی تقریر

کشمیری ... کانگریس کارکنوں کے ایک مجمع میں تقریر کرتے ہوئے کل صبح آچاریہ جگل کشور نے ... کی اہمیت بتائی اور گاندھی جی کے ... کو پورا کرنے پر زور دیا ۔

ضمانت کی طلبی

نئی دہلی ۔ ... ستمبر ۔ معلوم ہوا ہے کہ ڈسٹرکٹ مجسٹریٹ نے اخبار ... کے پبلشر سے ایک ہزار روپیہ کی ضمانت طلب کی ہے ...

بزم سخن کا اجلاس

... صدارت جناب حافظ رحمت الٰہی صاحب ... شاہجہانپوری ... غالب ... داغ ... شاہ جہانپوری ... جناب صدر ... برخاست فرمایا ۔

فلیگ ڈے کے سلسلہ میں جلسہ

مسٹر ... چیف کمشنر آج دہلی کے ... ہال میں ... تقریر کریں گے ...

... ماڈل ریوالور ...

چوہوں کا کامیاب ... کیلسو Kelso

... پنجاب

ہم پر جارحانہ جذبات اور جنگ گری کا جھوٹا الزام لگایا گیا ہے

حیدرآباد کے معاملہ میں مجلس تحفظ کے رویہ کی مذمت

جامع مسجد میں گورنر جنرل شری راجگوپال آچاریہ کی تقریر

دہلی ۲۸ ستمبر شری راجگوپال آچاریہ نے کہا کہ ہم آج یہاں خدا کا شکر ادا کرنے کے لئے جمع ہوئے ہیں...

کہ حیدرآباد کے لوگ ہندوستان کے ساتھ اپنے تعلقات کے بارے میں کیا چاہتے ہیں فطری صورت حال اور عوام کی خواہش میں کوئی ٹکراؤ نہیں ہو سکتا۔

خوش قسمتی سے حیدرآباد کے عوام کی غالب اکثریت ہندوستان سے الگ اپنی کوئی قومیت نہیں سمجھتے...

دوسرا معجزہ

ایک سال ہوا گاندھی جی نے کلکتہ میں ایک معجزہ دکھایا تھا اور میں نے وہ معجزہ اپنی آنکھوں سے دیکھا تھا۔ اس سال ہندوستان کے گورنر جنرل نے ایک دوسرا معجزہ دکھایا...

برطانوی اقتدار کا خاتمہ

امن اور خطرہ

کمیونسٹ لیڈر کی رہائی

الہ آباد ہائی کورٹ کے جج کا فیصلہ

الہ آباد ۲۸ ستمبر یہ بتایا جاتا ہے کہ کمیونسٹ پارٹی اور کانپور مزدور سبھا کو خلاف قانون قرار نہیں دیا گیا ہے اور کسی آدمی کو صرف اس بنا پر گرفتار نہیں کیا جا سکتا کہ وہ ان جماعتوں کا ممبر ہے الہ آباد ہائی کورٹ کے مسٹر جسٹس بی۔ پی۔ پرشاد نے مسٹر سنت سنگھ یوسف کی نظر بندی کے حکم کو منسوخ کر دیا...

سردار پٹیل کی طرف سے نواب رام پور کا شکریہ

رام پور ۲۸ ستمبر۔ حیدرآباد میں کامیابی پر نواب رامپور نے سردار پٹیل نائب وزیر اعظم کو مبارکباد کا پیغام بھیجا تھا۔ اس کے جواب میں سردار پٹیل نے نواب رام پور کا شکریہ ادا کیا ہے اور لکھا ہے کہ حیدرآباد میں پولیس کارروائی کی کامیابی کے بعد ہمارا اصل کام تو اب شروع ہوا ہے...

حضرت مولانا حفظ الرحمن کا اہم اعلان

تین قسم کی مشکلات

ایک لاکھ سے زائد ہتھیاروں کی واپسی

مغربی پنجاب میں ۱۵ لاکھ ہریجن موجود ہیں

اچھوت ممبر کا انکشاف

جالندھر ۲۸ ستمبر۔ مسٹر اجیت رام ...نے ایک اجلاس کی صدارت کرتے ہوئے اپنی تقریر میں بتایا کہ مغربی پنجاب میں ابھی تک پندرہ لاکھ ہریجن موجود ہیں...

یوپی کے سیلاب زدہ علاقوں کی تحقیقات

رپورٹ چھ ماہ کے اندر حکومت کے سامنے پیش ہوگی

۲۸ ستمبر۔ الجمعیۃ کے ناظرین کو یاد ہوگا کہ ہم گذشتہ اشاعت میں یہ خبر دے چکے ہیں، حکومت یوپی نے سیلاب زدہ علاقوں، صوبہ کی گذشتہ سیلابوں کی تواریخ وغیرہ کی چھان بین کے لئے ایک سیلابی کمیٹی مقرر کی ہے اب اس کمیٹی کے بارے میں مزید اطلاعات آئی ہیں۔

کمیٹی اس بات پر غور کرے گی کہ سیلاب کیوں آتے ہیں اور کن حالات میں آتے ہیں اور صوبہ کی ضروریات...

توقع ہے کہ کمیٹی چھ ماہ کے اندر اندر اپنی رپورٹ مرتب کر کے حکومت کو پیش کر دے گی۔

جمعیۃ علماء کے وفد کی سرگرمیاں

ایک اہم امر

اقوام متحدہ کے حلقوں میں حیدرآبادی وفد کے رویہ پر اظہار تعجب

مجلس تحفظ منگل کے دن پھر حیدرآباد کے مسئلہ پر بحث کرے گی

سوشلسٹ لیڈر کا مشورہ

پریس کے اخبارات

زراعت کا تحقیقاتی گروپ

ریاست مالیر کوٹلہ کے مسلمان

اردو رسم الخط کو سہل بنانے کا کام

کراچی میں ڈائریکٹروں کی میٹنگ

کراچی ۲۷ ستمبر۔ پاکستان صوبجات کے ڈائریکٹران تعلیمات عامہ کی مجوزہ کانفرنس میں جن مسائل پر بحث ہوگی ان میں سے خاص خاص یہ ہیں۔ رومن رسم الخط کا انتخاب اردو رسم الخط میں تبدیلی...

ہندو اور مسلمان دونوں ہی تعریف کے مستحق ہیں

حیدرآباد کے واقعات پر امریکی اخبار ہیرالڈ ٹریبیون کا اظہار رائے

نیویارک ۲۸ ستمبر ہیرالڈ ٹریبیون نے اپنے اڈیٹوریل میں حیدرآباد اور اس سے متعلق واقعات پر تبصرہ کرتے ہوئے لکھا ہے کہ گذشتہ چند دن میں ہندوستان اور پاکستان میں دو قابل قدر واقعات پیش آئے ہیں۔

ڈاک کی تقسیم کے نئے انتظامات

عزیزم وہاب لدھیانوی

حیدرآباد کو پہلے سے ہند میں شامل ہو جانا چاہیئے تھا

مسٹر چڑجی لیڈر حزب مخالف پاکستان دستور ساز اسمبلی کا بیان

لندن ۲۰ ستمبر۔ حیدرآباد کو بہت پہلے ہند میں شامل ہو جانا چاہیے تھا اور یہ بات سب کے لئے اچھی ہوتی بظاہر ایسا معلوم ہوتا ہے کہ نظام کو قاسم رضوی اور لائق علی کابینہ نے دھوکہ دیا۔ تمام سابقہ مشکلات اور گڑبڑ کے لئے وہی ذمہ دار ہیں۔ ... سوال طے ہو جاتا ہے پاکستان دستور ساز اسمبلی میں حزب مخالف کے لیڈر مسٹر چڑجی نے یہ الفاظ حیدرآباد کے بارے میں ایک سوال کا جواب دیتے ہوئے کہے، انہوں نے حیدرآباد کے مستقبل پر رائے زنی کرنے سے انکار کرتے ہوئے کہا کہ مجھے خوشی ہے کہ حیدرآباد کے مسئلہ سے جو ہند کا داخلی معاملہ ہے علیحدہ رہا۔ اپنا بیان جاری رکھتے ہوئے آپ نے اس بات کی امید ظاہر کی ہے کہ حیدرآباد کے حالیہ واقعات سے پاکستان اور خاص کر مشرقی بنگال کے امن پر کوئی اثر نہیں پڑے گا جہاں اب تک اچھی طرح امن قائم رہا ہے مسٹر چڑجی دولت مشترکہ کے ممالک کی پارلیمنٹری کانفرنس کے پاکستانی وفد کے رکن ہیں۔

حیدرآباد کی اطاعت کا حال

ایک عینی شاہد کا بیان

دہلی ۲۵ ستمبر۔ ہندوستانی فوج کے ایک افسر نے حیدرآباد کے ہتھیار رکھنے کا واقعہ بیان کرتے ہوئے بتایا کہ ۱۸ ستمبر کو ...

جنرل العیدروس نے جواب دیا: "میں ... کو حیدرآبادی فوجوں کی اطاعت سپرد کرتا ہوں"۔

جنرل چودھری نے کہا: "کیا آپ کو معلوم ہے کہ یہ اطاعت غیر مشروط ہے"؟

جنرل العیدروس نے جواب دیا: "جی ہاں"۔

اس کے بعد کچھ دیر خاموشی رہی۔ افسران فوٹوگرافر اور فوجی دستے سب خاموش تھے۔ اس کے بعد حیدرآبادی جنرل چودھری کا نام لیتے ہوئے کہا: "مجھ اہم ایک درخواست ہے ... مختلف حالات ہیں"۔

جنرل چودھری نے جواب دیا: "فرض فرض ہے"۔ آپ امن و امان کے اس وقت تک ذمہ دار ہوں گے جب تک میری فوجیں انتظام ہاتھ میں نہ لے لیں"۔

اس کے بعد دونوں جنرل ہندوستانی جیپ گاڑی کی طرف جانے کے لئے مڑے۔ جنرل العیدروس نے سگریٹ کیس نکالا، اور ایک سگریٹ جنرل چودھری کو دی اور ایک خود جلائی اس کے بعد جیپ میں دونوں جنرلوں میں کچھ گفتگو ہوئی اور پھر دونوں سکندرآباد کی طرف روانہ ہو گئے۔

مغویہ عورتوں کی بازیابی

پاکستان پھر مہم شروع کر لیگا

لاہور ۲۰ ستمبر۔ معتبر ذرائع سے معلوم ہوا ہے کہ حکومت پاکستان نے اس بات کا فیصلہ کیا ہے کہ مشرقی پنجاب اور دیسی ریاستوں میں مغویہ عورتوں کی بازیابی کے لئے مہم پھر شروع کر دے۔

معلوم ہوا ہے کہ مس مردولا سارا بھائی حکومت ہند کی نمائندہ سے طویل گفت و شنید کے بعد پاکستان نے یہ فیصلہ کیا۔

نارنول سے گمشدہ خاندان

شیخ ضیاء الحسن صاحب ساکن حویلی شیخ مغل کریم محلہ ... نارنول ریاست پٹیالہ اب خالصہ ہائی اسکول متصل پولیس ہیڈ کوارٹر ... حیدرآباد دسندھ میں مقیم ہیں انہوں نے اطلاع دی ہے کہ ان کے خاندان کے تقریباً ... افراد ایک سال سے لاپتہ ہیں نہ معلوم وہ فسادات میں شہید ہو گئے ہیں یا کہیں زندہ موجود ہیں۔ اگر کوئی صاحب ان میں سے کسی کے متعلق بھی کچھ معلومات رکھتے ہوں تو اطلاع دیں۔ ... پتہ یہ ہے

... دفتر جمعیۃ علماء ہند دہلی۔

لاجپت رائے مارکیٹ کا افتتاح

پنڈت نہرو کی تقریر

نئی دہلی ۲۵ ستمبر۔ ...

دہلی کے قریب اسلحہ برآمد

دہلی ۲۲ ستمبر۔ چار بنر ایک ریوالور، بیس کارتوس اور رائفل کی سو گولیاں نئی دہلی پولیس نے ہفتہ کو مہرولی میں ایک دکان پر چھاپہ مار کر برآمد کیں۔ یہ اطلاع ایک ایسے شخص نے دی تھی جو پہلے ایک موقعہ پر دہلی پولیس کے ہاتھ سے بچ کر نکل گیا تھا۔ کہا جاتا ہے کہ یہ لوگ ہتھیار دوں کو چرا کر برائے پیمانہ پر تجارت کرتے تھے۔

فرانسیسی ہند کے انتخابات

دہلی ۲۲ ستمبر۔ فرانسیسی ہند کا ایک غیر معمولی گزٹ مظہر ہے کہ ۱۰ اکتوبر سے میونسپل انتخابات شروع ہو رہے ہیں اور اس سلسلہ میں عام جلسوں وغیرہ پر پابندی لگا دی گئی ہے۔ ہند میں مقیم فرانسیسی سفیر نے بتایا کہ فرانسیسی حکومت کی انتخابات اور استصواب رائے میں تاخیر کرنے کی کوئی خواہش نہیں انہوں نے اس بات کی خواہش کا اظہار کیا کہ یہ جلد از جلد ختم ہو جائیں۔

کمیونسٹ لیڈر کی گرفتاری

رنگون ۲۱ ستمبر۔ ... حکومت برما نے میاں ... سکریٹری جنرل یونین آف برما کمیونسٹ پارٹی کی گرفتاری کی اطلاع نشر کی۔ ...

لیگیوں اور خاکساروں کی رہائی

مدراس ۲۱ ستمبر۔ معلوم ہوا ہے کہ حکومت مدراس نے مسلم لیگ نیشنل گارڈ اور خاکسار جماعتوں کے ان تمام افراد کی رہائی کے احکام جاری کر دیئے ہیں جو حیدرآبادی سرحد کے قریب کے اضلاع میں گرفتار کئے گئے تھے ...

بہار میں کشتی الٹ گئی

...

عیدگاہ میں نماز عید مسلمانان دہلی کو اطلاع

عید کی نماز ادا کرنے کے لئے مستحب طریقہ یہ ہے کہ نماز عیدگاہ میں ادا کی جائیں۔ البتہ جو لوگ کمزور ہوں بوڑھے ہوں یا عیدگاہ تک نہ جا سکتے ہوں وہ لوگ اگر شہر ہی کی مسجد میں نماز ادا کرلیں تو کوئی مضائقہ نہیں۔ آج کل عام طور پر دیکھا جاتا ہے کہ جو لوگ عیدگاہ جانے کی صلاحیت رکھتے ہیں وہ بھی محض شاہجہانی جامع مسجد اور مسجد فتحپوری میں ادا کرتے ہیں بلکہ بعض حضرات تو جامع مسجد اور فتحپوری تک بھی جانے کی تکلیف گوارا نہیں کرتے اور محلوں میں اپنے محلے کی مساجد میں عید کی نماز پڑھ لیتے ہیں۔ اور وہ نہیں سمجھتے کہ اس طرح ہر محلہ کی مسجد میں عید کی نماز پڑھنے سے ملت اسلامیہ کے اجتماع کو کس قدر نقصان ہوتا ہے اور عیدین کا حقیقی مقصد اور عیدین کی حقیقی روح کو کتنا صدمہ پہونچتا ہے۔ بالخصوص ایسی حالت میں جبکہ دہلی میں مسلمانوں کی آبادی کم ہو گئی ہے اور مسلمان ہندوستان کے مختلف شہروں میں جا بسے ہیں اور بھی زیادہ اس کی ضرورت ہے کہ مسلمان زیادہ سے زیادہ تعداد میں عیدین کی نماز عیدگاہ میں ادا کریں تاکہ وہ اجتماعی مقصد پورا ہو جو عبادت خداوندی کی حقیقی روح ہے اور اصل شان ہے۔ البتہ جو لوگ عیدگاہ تک نہیں پہونچ سکتے ان کو رخصت ہے کہ وہ جامع مسجد ...

... خلفشار نہ ہو اور نماز ادا کرنے میں کسی قسم کی غلطی واقع نہ ہو۔ یہی حضرات صفوں کو درست کرنے کی خدمت بھی انجام دیں گے خطبے کے لئے لاؤڈ اسپیکر کا انتظام ہوگا۔ تاکہ ہر شخص اپنی اپنی جگہ خطبہ سن سکے اور خطبہ سننے کے شوق میں آگے بڑھنے کی کوشش نہ کرے۔

(کنوینر انتظامیہ کمیٹی عیدگاہ دہلی)

یہودی اخبار کا مہاتما گاندھی کو خراج تحسین

لندن ۲۴ ستمبر۔ یہودی اخبار جیوئش کرانیکل نے مہاتما گاندھی کو خراج تحسین ادا کیا ہے۔ یہ اعلان کرتے ہوئے کہ امن اور انسانیت کے لئے مہاتما گاندھی کی تعلیم سے سب مذاہب کے لوگوں کو چاہے ہندو ہوں یا مسلمان، عیسائی ہوں یا یہودی۔ فائدہ پہنچا ہے۔ اخبار مذکور نے کہا ہے کہ کبھی کے ایک یہودی نے مہاتما گاندھی سے یہودیوں کے متعلق ان کا رویہ پوچھا۔ اگرچہ مہاتما جی نے یہودیوں اور عربوں کے سمجھوتہ کی ضرورت محسوس کی لیکن انہوں نے فلسطین کی تقسیم کا تقسیم ہند سے کوئی مقابلہ نہ کیا۔

ارجن ٹائین کیلئے ہندوستانی ٹریڈ کمشنر

نئی دہلی ۲۶ ستمبر۔ بیونس آئرس میں ہندوستانی ٹریڈ ایجنٹ کے دفتر کو ٹریڈ کمشنر کا دفتر بنا دیا جائے گا۔ اور ڈسپوزلس کے سابق ڈائرکٹر جنرل مسٹر آفتاب رائے کو ٹریڈ کمشنر مقرر کیا جائے گا۔

یہ تجارتی کمشنر ہندوستان اور سارے جنوبی امریکہ کی باہمی تجارت کی نگرانی کرے گا۔ لاطینی امریکی ممالک کے لئے ہندوستان کی تجارت تو پیدا ہی کافی ہے اور اب توقع ہے کہ اناج کی بڑھتی ہوئی مانگ اور لاطینی امریکہ کے پٹ سن اور اس سے تیار شدہ اشیاء کی ضروریات اس تجارت کو اور فروغ دے گی۔

اطلاع

... حضرت شاہ محمد عبدالصمد فریدی چشتی رحمۃ اللہ علیہ مطلع فرماتے ہیں کہ حسب اعلان عرس حضرت بی بی صاحبہ شاہ محمد عبدالسلام فریدی چشتی رحمۃ اللہ علیہ ...

سیرم کے قریب ہندوستانی فوج کی کارروائی

... ستمبر۔ کل صبح رنگون میں توپوں کی آواز سنائی دیتی رہی۔ ... سیرم کے قریب باغیوں کے دستوں پر گولہ باری ... ایک سرکاری اطلاع میں بتایا گیا ہے کہ سرکاری فوجوں نے سیرم کے قریب ... پر قبضہ کر لیا ہے ...

لاہور میں مہاجر کیمپ بند کر دیئے گئے

لاہور ۲۳ ستمبر۔ ...

... خلاف قانون

...

پانچ روپیہ رشوت لینے پر ایک سال سزا

ناگپور ۲۵ ستمبر۔ ایک مکان کی ... اطلاع دینے اور ... پانچ روپیہ رشوت لینے پر ... کو ایک سال قید سخت اور ... روپیہ جرمانہ کی سزا دی گئی جرمانہ ادا نہ کرنے پر ... قید اور بھگتنی پڑے گی۔

حیدرآباد میں ہوائی بیڑے کے کارنامے

نئی دہلی ۲۲ ستمبر۔ ...

... جیلخانوں کی اصلاحات

...

دہلی میں نئے سینما نہیں بنیں گے

دہلی ۲۲ ستمبر۔ دہلی کے ڈپٹی کمشنر نے دہلی میں نئے سینما بنانے پر پابندی لگا دی ہے۔ جن لوگوں کو لائسنس دیئے گئے تھے ان سے ... لائسنس واپس لے لئے جائیں گے ... کے اندر اندر کھیل ... دکھانے دیئے جائیں گے۔

الجمعیۃ بکڈپو کی قابل قدر کتابیں

جمعیۃ علماء کیا ہے؟ (حصہ اول) جمعیۃ علماء کے اغراض و مقاصد اور اس کی خدمات قیمت چھ آنہ (۶)

جمعیۃ علماء کیا ہے؟ (حصہ دوم) جمعیۃ علماء کی تجاویز کا مجموعہ قیمت ... چار آنہ

اسلامی پرچم جمعیۃ علماء ہند کے ... اسلامی ... روشنی میں تبصرہ قیمت تین آنہ (۳)

نور الایضاح یعنی نور الایضاح اردو ترجمہ و تشریح ... کے ابتدائی طلباء کے لئے بہت زیادہ مفید ہے ہر مسلمان کے لئے فقہی مسائل کا بہت بڑا ذخیرہ ہے قیمت ایک روپیہ ...

تاریخ اسلام ...

قصص القرآن حضرت مولانا حفظ الرحمن صاحب ناظم جمعیۃ علماء ہند کی تصنیف ہے، یہ کتاب انبیاء علیہم السلام کی سوانح حیات کے ساتھ ساتھ قرآن مجید کے بہت بڑے حصہ کی مستند تفسیر بھی ہے اس کتاب میں عبرتوں اور نصیحتوں کا ایک بہت بڑا ذخیرہ جمع کر دیا گیا ہے اس کے چار حصے ہیں قیمت حصہ اول ... حصہ دوم مجلد ... حصہ سوم مجلد پانچ روپیہ حصہ چہارم مجلد ...

نبی عربی (صلی اللہ علیہ وسلم) یہ تاریخ ملت کا پہلا حصہ ہے جس میں آنحضور کے تمام حالات زندگی کو اختصار اور جامعیت کے ساتھ بیان کیا گیا ہے قیمت ایک روپیہ بارہ آنہ۔

خلافت راشدہ یہ تاریخ ملت کا دوسرا حصہ ہے جس میں خلفائے راشدین کے تمام حالات و واقعات مستند تاریخوں سے یکجا جمع کر دیئے گئے ہیں ...

خلافت بنی امیہ یہ تاریخ ملت کا تیسرا حصہ ہے ...

ہمارے پیغمبر ...

جنگ بلاد ... ...

ملنے کا پتہ: منیجر الجمعیۃ بکڈپو گلی قاسم جان دہلی

لیبیا کی جنگ آزادی

(صفحہ ... سے آگے)

... حاصل کرنے پہنچے ہیں اور اگر ... اس ... کی سرزمین میں کبھی امن قائم نہ رہ سکے گا۔ چونکہ لیبیا عرب دنیا کا ایک حصہ ہے اس لئے عرب لیگ اس مسئلہ میں خاص دلچسپی لے رہی ہے ...

... کو خلاف قانون قرار دیجئے

جنرل اسمبلی میں روسی نمائندہ کی تقریر

...

فیروزآباد میں گاندھی ہفتہ کی شاندار تیاریاں

...

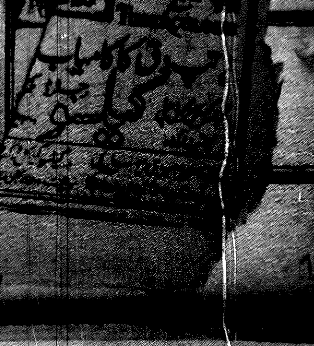

لاہور کے ایک بڑے اجتماع میں وزیر اعظم پاکستان کی تقریر

عوام کو ملک کے دفاع میں حکومت کے ساتھ تعاون کرنے کا مشورہ

لاہور ... مسٹر جناح کے انتقال کے بعد مسٹر لیاقت علی خاں، وزیر اعظم پاکستان نے لاہور میں ... کے سامنے اپنی پہلی اور اہم تقریر کی۔

... ہندوستان کے ساتھ ... حکومت کی پالیسی کی وضاحت کرتے ہوئے کہا کہ ہم امن چاہتے ہیں لیکن ہر قیمت پر نہیں۔

... اور تنظیم ... ممتاز ہے۔

... نظام کے بنیادی اصول ہیں۔ پاکستان کا بنیادی خیال ... مسلمانوں کو ایک علیحدہ مقام حاصل ہو جائے ... اور وہ اس ... دنیا میں امن و سلامتی ... پیغام کا تجربہ کر سکیں اور اس کو دنیا کو سنا سکیں ... اسلام نے ۱۳ سو سال قبل دیا تھا۔

اسلامی روایات

لیکن میں اس امر کو واضح کر دینا چاہتا ہوں کہ ہم اپنی امن و سلامتی کی ... خواہش کے ساتھ ساتھ یہ عزم بھی رکھتے ہیں کہ ہم اپنے ملک کی پوری طرح حفاظت کریں گے۔ ... اسلامی روایات مجھے یہ نہیں سکھاتیں ... ایک گال پر طمانچہ مارا جائے تو دوسرا بھی پیش کر دیا جائے ... میں قوم سے ... کہ وہ ... کبھی بھی اس خیال کو اپنے ... میں داخل نہ ہونے دیں کہ پاکستان ختم ہو سکتا ہے۔

... دشمن کا ہتھیار ... ایک سال قبل ... آپ کے سامنے تقریر کی تھی ... اس وقت پاکستان ...

... کرکے اپنے آپ کو مطمئن کر لیجئے ... اور ... کہ آپ نے اپنا فرض ادا کر دیا۔

افسران

حکومت کے افسران کو مخاطب کرتے ہوئے وزیر اعظم نے کہا کہ میں آپ کی خدمات کی تعریف کرتا ہوں۔ لیکن ساتھ ہی ساتھ آپ سے اپیل بھی کرتا ہوں کہ آپ اپنی کوششوں میں اضافہ کریں۔ بعض لوگ پاکستان کو ذاتی ترقی کی جگہ سمجھتے ہیں لیکن اب انہیں پاکستان کو ملک اور قوم کی خدمت کی جگہ سمجھنا چاہئے۔

تاجر

تاجروں کو مخاطب کرتے ہوئے انہوں نے کہا کہ حکومت بلیک مارکیٹ کو نظر انداز نہیں کر سکتی اور تنبیہ کی کہ جو لوگ اس جرم میں گرفتار ہوں گے ان کے ساتھ سخت برتاؤ کیا جائے گا۔

جامع مسجد کا جلسہ

صفحہ اول کالم ۲ سے آگے

اس نے ہمیں جو راستہ دکھایا ہے۔ وہ امن و سلامتی اور باہمی اعتماد کا ہے ہم دراصل اس راستہ سے بھٹک گئے تھے۔ اور یہ سمجھ رہے تھے کہ ہم اپنے دشمنوں سے لڑ رہے ہیں۔ حالانکہ ہم اپنے آپ سے لڑ رہے تھے۔ اور اپنی تباہی کا باعث ہو رہے تھے ...

دور افتادہ علاقوں میں بھی حالات اعتدال پر آ رہے ہیں

حکومت حیدر آباد نے تمام ملازموں کو لوٹ آنے کا حکم دیدیا ہے

سکندر آباد ... ستمبر ... اور ... مسلمان ... کی طرف سے اپیل کی گئی ہے ...

... میں حالت ابھی تسلی بخش نہیں ہوئی ہے لیکن وہاں حالات بحال کرنے کے لئے ان ... روانہ کی جا رہی ہیں۔ تمام ریاستی ملازموں سے کہا گیا ہے کہ وہ فوراً اپنی ملازمتوں پر آ جائیں ... کا انتظام بھی کیا جا رہا ہے۔

دشمن کے خواب جھوٹے ثابت ہوئے

لکھنؤ ۲۶ ستمبر۔ آج یہاں یوم اظہار تشکر کی تقریب پر ایک پبلک جلسہ میں تقریر کرتے ہوئے وزیر اعظم یو۔پی پنڈت پنت نے فرمایا کہ حیدر آباد میں کامیابی نے ملک بھر میں خوشگوار اثر پیدا کیا ہے اور ... دوسرے اشخاص کے خواب جھوٹے ثابت ہوئے ہیں۔

وزیر اعظم پنڈت جواہر لال نہرو کی درگاہ حضرت خواجہ قطب صاحب میں حاضری

یوم تشکر اور دعا میں شرکت

حضرت خواجہ ... صاحب نے قرآن مجید کی وہ آیات پڑھ کر سنائیں ... اللہ رسول اور حکومت ... اطاعت ... اور یہ فرمایا کہ اللہ تعالیٰ ... کو ملک دیتا ہے ... پنڈت جی نے نہایت عقیدت اور احترام کے ساتھ تبرک لیا اور نوش فرمایا۔

... جی کو ... اور درگاہ کے لاکھوں عقیدت مندوں کی طرف سے حکومت کی وفاداری اور ... کا یقین دلایا۔

(نامہ نگار ...)

... عقیدت کے ساتھ ... حضرت خواجہ صاحب کے مزار کی طرف متوجہ ہو کر دعا اور اظہار تشکر میں اطمینان کے ساتھ شرکت کی۔

خدا کا شکر ادا کیا کہ یہ معاملہ ختم ہو گیا اور ہندوستان کے طول و عرض میں ایک ... خوشگوار واقعہ رونما نہیں ہوا۔

راجہ جی

حضرت مولانا کی تقریر کے بعد مولانا حفظ الرحمن صاحب نے اعلان فرمایا کہ چونکہ گورنر جنرل ہندوستانی نہیں بول سکتے اس لئے وہ انگریزی میں تقریر فرمائیں گے اور اس کا ترجمہ بھی آپ کو ساتھ ساتھ سنایا جائے گا چنانچہ راجہ جی کی تقریر شروع ہوئی ایک جملہ راجہ جی ادا فرماتے اس کے بعد اس کا ترجمہ پیش کیا جاتا لیکن مترجم صاحب نے ترجمہ کرنے میں بعض خاص غلطیاں کر دیں اس لئے حضرت مولانا ابو الکلام آزاد نے ترجمہ کی ذمہ داری خود لے لی اور آپ راجہ جی کی تقریر کے ساتھ اس کا ترجمہ بھی سناتے رہے۔

راجہ جی گاندھی جی کے صحیح پیرو ہیں اور آپ کی نظر مذہبی معاملات میں اسی قدر پاکیزہ ہے جتنی کہ گاندھی جی کی تھی۔ اس باعث آپ کی تقریر کے وہ حصے جن میں مذہبی رنگ ... طور پر جھلکتا تھا بہت اہم اور نمایاں تھے۔ تقریر شروع ہی میں آپ نے فرمایا کہ ...

معین نواز جنگ کے نام نظام کا خط

پیرس ۲۶ ستمبر۔ معلوم ہوا ہے کہ نظام نے حیدر آباد کے سابق وزیر خارجہ معین نواز جنگ کو اپنے ہاتھ سے ایک خط لکھا ہے جس میں مجلس تحفظ کے حیدر آبادی وفد کو واپس ہونے اور مجلس تحفظ سے اپنا مقدمہ واپس لینے کے لئے کہا جاتا ہے کہ یہ خط معین نواز جنگ کو منگل سے پہلے مل جائے گا۔ منگل کو مجلس تحفظ کا جلسہ ہوگا جس میں حیدر آباد کے معاملہ پر غور کیا جائے گا۔ اگر یہ خط پہونچ گیا تو غالباً مجلس اس بات کا فیصلہ کرے گی۔ کہ حیدر آباد کا مقدمہ ... اس دوران میں نواب معین نواز جنگ نے مجلس تحفظ کے صدر ... سے ملاقات کی۔

برما میں کمیونسٹوں کی پسپائی

رنگون ۲۷ ستمبر۔ حکومت کے ... کیا گیا ہے کہ حکومتی فوجوں نے کمیونسٹوں کے قلعہ منکا لی پر دوبارہ قبضہ کر لیا ہے ... مقام ... کے شمال میں ... باغی قتل ... علاقہ میں کمیونسٹوں نے ...

پرمٹ سسٹم کی مشکلات میں آسانیاں

پاکستان جانے اور آنے والوں کو ضروری اطلاع

(... صاحب ... جمعیۃ علماء ...)

... پرمٹ اور سرٹیفکیٹ حاصل کرنے میں ... اور ... آسانیاں ... ضرورت ... کوشش ...

... مشکلات ... پاکستان ... پرمٹ سسٹم ...

... کو خدا کے واسطے ان کے لئے مشکلات نہ پیدا کرو۔ ... اپنی احمقانہ تدبیروں ... استعمال کرو اور ہم کو ہماری حالت پر چھوڑ دو ... خدا پر بھروسہ رکھتے ہیں اور ہم کو اسی کا سہارا ...

رند خراب حال کو زاہد نہ چھیڑ تو

تجھ کو پرائی کیا پڑی اپنی نبیڑ تو

جنرل چودھری کا عزم دہلی

نئی دہلی ... ستمبر۔ معلوم ہوا ہے کہ ہندوستانی فوجی گورنر متعینہ حیدر آباد میجر جنرل جے این چودھری ... منگل کے دن بذریعہ ہوائی جہاز یہاں آئیں گے ... حیدر آباد کے نئے چیف سول ایڈمنسٹریٹر بھی ... کے ہمراہ ہوں گے۔

میجر جنرل چودھری، ریاست حیدر آباد کی موجودہ ... کے بارے میں ... حکومت ہند کو تفصیلات ... اور ... کانگریس کے لیڈر ... حکومت ہند ... ہے کہ فوجی گورنر جنرل حکومت ہند سے ... کرنے کے بعد سکندر آباد واپس ہو جائیں گے۔

جودھپور کی کونسل میں نیا وزیر

جودھپور ۲۰ ستمبر ...

پیم ڈائی ...

روزانہ الجمعیۃ اپنے شہر کے ایجنٹ سے طلب کیجیے

تار کا پتہ الجمعیۃ دہلی

جمعیۃ علماء ہند کا ترجمان

روزنامہ الجمعیۃ

ایڈیٹر محمد عثمان فارقلیط

شکریہ

[illegible]

فون نمبر ۱۰۵۵

قیمت فی پرچہ دو آنے | جلد ۳ | دہلی پنجشنبہ ۲۵ ذی قعدہ ۱۳۶۶ ہجری مطابق یکم اکتوبر ۱۹۴۷ء | نمبر ۲۱۲ | بذریعہ ہوائی جہاز ڈھائی آنے

حیدرآباد سے ہندوستانی فوجیں واپس بلائی جائیں

مجلس تحفظ میں ارجنٹینا کے نمائندے کا عجیب و غریب مطالبہ

ہندوستانی نمائندہ کا ریاست کے حامیوں کو مدلل و مسکت جواب

پیرس ۔ ۳۰ ستمبر ۔ کل جب اقوام متحدہ میں حیدرآباد کا مسئلہ پیش ہوا ارجنٹینا کے نمائندے نے مجلس تحفظ سے مطالبہ کیا کہ ہندوستان سے مطالبہ کیا جائے کہ وہ اپنی فوجیں حیدرآباد سے ہٹالے اور ریاست کی آزادی کو برقرار رکھا جائے ۔ ممبر مذکور نے کہا کہ مجلس تحفظ نے چارٹر کی دفعہ ۲۴ کے ماتحت جو ذمہ داری عائد ہوتی ہے اسے ہرگز نہیں کیا جا سکتا ۔

[illegible]

جنرل اسمبلی کا اجلاس میں جنوبی افریقہ کے مقابلہ میں ہندوستان کی فتح

افریقی نمائندہ کے احتجاج کے باوجود ہند کی شکایت ایجنڈے میں

[illegible]

قوام السلطنۃ بری ہوگئے

[illegible]

مغل سرائے کے نزدیک حادثہ

فائرمین کی ہلاکت

[illegible]

پانچ جاپانیوں کی بھوک ہڑتال

[illegible]

فرانس میں جاپانی قیدیوں کو کامیابی

[illegible]

مسٹر بیون کی تقریر سے

عرب حلقوں کو مایوسی

[illegible]

وزیر خارجہ برما کی لاش نذر آتش کردی گئی

آخری خراج عقیدت پیش کرنے کیلئے رنگون کی سڑکوں پر ہجوم

رنگون ۔ ۲۹ ستمبر ۔ کل رنگون میں مقتول وزیر خارجہ اُن ٹن کی لاش جلانے کے لئے لیجائی گئی ۔ تمام شہر میں غم و الم کی گھٹا چھائی ہوئی تھی ۔ تجارت ، دوکانیں ، اور آمدورفت تقریباً بند تھے ۔

[illegible]

مجلس تحفظ کا آئندہ صدر

پیرس ۲۹ ستمبر ۔ [illegible] ایک ماہ تک صدارت کے فرائض انجام دیگا ۔ [illegible] کی طرف سے نمائندگی کریں گے لیکن امریکی حلقوں سے معلوم ہوا ہے کہ امریکہ کی طرف سے جارج مارشل مجلس تحفظ میں نمائندگی کریں گے ۔

احرار لیڈر شیخ حسام الدین گرفتار

لاہور ۲۸ ستمبر ۔ معلوم ہوا ہے کہ مشہور احرار لیڈر اور مغربی پنجاب موٹر ٹرانسپورٹ یونین کے صدر شیخ حسام الدین آج پنجاب پبلک سیفٹی ایکٹ کی دفعہ ۳ کے ماتحت گرفتار کرلئے گئے ۔ ان پر الزام لگایا ہے کہ وہ مملکت کے تحفظ کے خلاف سرگرمیوں میں حصہ لے رہے تھے ۔

کیا ابراہیم رحمت اللہ کی جائداد ضبط کرلی جائیگی؟

روپیہ کی منتقلی کے بارے میں حکومت ضروری کارروائی کر رہی ہے

نئی دہلی ۔ ۲۹ ستمبر ۔ [illegible]

ملان کے ہاتھوں جنوبی افریقہ کی مٹی پلید ہو رہی ہے

سینٹ کے ارکان کی ایشیائی بل پر شدید نکتہ چینی

[illegible]

مغربی پنجاب میں

کمیونسٹوں کی گرفتاریاں

لاہور ۔ ۲۹ ستمبر ۔ مغربی پنجاب کی پولیس نے کمیونسٹوں کے خلاف مہم شروع کردی ہے ۔ چار سرکردہ کمیونسٹ کامریڈ فیروز الدین منصور ، آفس سکریٹری کمیونسٹ پارٹی آف پاکستان ، مرزا ابراہیم صدر پاکستان ٹریڈ یونین فیڈریشن ، این ۔ ڈبلیو ۔ آر ورکرز یونین اور کامریڈ ایرک سپرین کو پبلک سیفٹی ایکٹ کے ماتحت گرفتار کیا گیا ہے اور لاہور کے قلعہ میں رکھا گیا ہے ۔ راولپنڈی کے ایک سرکردہ کمیونسٹ لیڈر حیدر کو بھی گرفتار کرلیا گیا ۔ ان سب کے خلاف الزام یہ ہے کہ وہ پانچویں کالم کی سرگرمیوں میں مصروف ہیں اور ہند اور پاکستان کا دوبارہ الحاق چاہتے ہیں ۔

اگر ہم استقلال ، صبر اور عزم صمیم کی اپنی موجودہ پالیسی پر ڈٹے رہیں تو آپ کے لئے جنگ کا مقابلہ کرنے کی نوبت آنا ضروری نہیں ۔

امریکہ اور روس کے درمیانی تعلقات نازک مرحلے پر پہنچ گئے؟

[illegible]

اٹلی سے مہاجرین کی روانگی

[illegible]

دہشت پسندوں کا حملہ

[illegible]

لیڈ ریم پلز دل ، دماغ ، معدہ ، جگر اور گردوں کو طاقت پہنچاکر اچھا خون پیدا کرنے میں اپنا نظیر نہیں رکھتیں عمر رسیدہ بھی نوجوان بن سکتے ہیں دواخانہ بقائی بازار چتلی قبر دہلی

روزانہ
الجمعیۃ
دہلی
یکم اکتوبر سنہ ۱۹۴۸ء

جنگ نہیں ہوگی؟

ذرا سوچئے، جنگ کا تصور کس قدر بھیانک اور اضطراب انگیز ہوتا ہے، انسان کے مقابلہ پر انسان قوم کے مقابلہ پر قوم، ملک کے مقابلہ پر ملک [illegible] دیکھا کہ اس مقابلہ کا کوئی بہتر نتیجہ نکلا ہو اور کسی نے جنگ کے بعد کچھ حاصل کر لیا ہو، جنگ کا نتیجہ... بربادی، خونریزی، رسوائی، جلا وطنی، یتیمی، بیوگی اور صعوبتیں ہی نکلیں، یہ بات الگ ہے کہ فاتح قوم اپنی طور پر خوش ہوئے کہ اس کی جیت ہوئی اور انجام کار اس کا بول بالا رہا لیکن مجموعی حیثیت سے تباہی ہر فریق کے حصہ میں آتی ہے اور غالب اپنے مغلوب سے کچھ اچھا نہیں رہتا۔

اگر آج انسان کو جنگ کے تصور سے نجات مل جائے اور اس کی زندگی سے خوف و ہراس کا عنصر نکال لیا جائے تو یہ انسانیت کی بہت بڑی فتح ہوگی ذہنی کلفتوں اور جسمانی بیچارگیوں نے انسانوں کی صلاحیتوں کو معطل اور مسلوب کر رکھا ہے اور وہ تعمیری نقشے جو انسانی تمدن کے لئے ضروری ہیں بیکار پڑے ہوئے انسان کی ستم ظریفیوں کا ماتم کر رہے ہیں! انسان کو مطمئن کر دو اور اسے یقین دلا دو کہ وہ اپنے مستقبل کا امین ہے، دنیا خود بخود سنورتی چلی جائے گی اور جس چیز کا نام انسانیت ہے ہم پہلی بار اس سے روشناس ہو سکیں گے اس عہد اضطراب میں جب کہیں سے امن و سلامتی کی صدا سنائی دیتی ہے اور یہ آواز کانوں میں پڑتی ہے کہ جنگ نہیں ہوگی یا دس پانچ سال تصادم کا کوئی امکان نہیں تو دل خوشی کے مارے بلیوں اچھلنے لگتا ہے اور کچھ ایسا محسوس ہوتا ہے کہ سکون اور طمانیت کی روح واپس آنے لگی ہے اور خون کا مارا دل اپنی جگہ ٹھہر گیا ہے۔

برطانیہ کے وزیر جنگ مسٹر شنویل نے لندن کی تقریر میں کہا ہے کہ، فی الحال جنگ کا کوئی خطرہ نہیں ہے، البتہ ہم امن کی خاطر اپنی دفاعی پوزیشن کو مضبوط بنانے سے غافل نہیں رہ سکتے! فیلڈ مارشل لارڈ منٹگمری نے اپنے گہرے تجربہ کی بنا پر کہا ہے کہ دو دس سال تک اور جاپان دو سال تک جنگ کرنے کے قابل نہ ہو سکیں گے۔

ممکن ہے کہ ایسا ہی ہو، مگر ہم تو یہ سننا چاہتے ہیں کہ ان بڑی طاقتوں نے جنگ کا خیال ہی ترک کر دیا ہے اور وہ جنگ پر امن کو اور منافرت پر محبت کو ترجیح دینے لگی ہیں!

روسی نمائندہ نے مجلس متحدہ اقوام میں تخفیف اسلحہ کے لئے ایک قرارداد پیش کی ہے جس میں برطانیہ، امریکہ، روس، فرانس اور چین سے سفارش کی ہے کہ وہ ایک سال کے اندر اپنی بحری، بری اور فضائی طاقت میں ایک تہائی کی تخفیف عمل میں لائیں اور جوہری بم پر کنٹرول کرنے کے لئے ایک بین الاقوامی ادارہ کو تشکیل دیں غالباً تخفیف اسلحہ کی یہ تحریک ساتویں مرتبہ پیش کی گئی ہے ۱۹۳۳ء سے اب تک چھ دفعہ یہ تحریک اٹھی جس کا نتیجہ دوسری جنگ کی شکل میں ظاہر ہوا، انسان کا ارادہ کیا کچھ نہیں کر سکتا، مگر افسوس وہ جوہری بم تو ایجاد کرتا ہے مگر بندوق کی گولی پر کنٹرول نہیں کرتا، اس نے گیسوں کو تو قابو میں کیا مگر جذبات کو قابو میں نہ لا سکا، وہ جنگ اسلحہ کرتا ہے کہ اسے اپنے اوپر قابو حاصل نہیں جنگی ہتھیار اسے اکساتے ہیں کہ اپنے کمالات کا تماشہ دیکھے اور دوسروں کی قبر پر اپنا محل بنائے اگر جاندار انسان بے جان مشینوں کے قبضہ میں نہ آتا تو وہ اپنے ضمیر سے بغاوت نہ کرتا اور اس کے اندر جنگ کے بجائے امن کی خواہش کار فرما ہوتی مگر مشینی عہد کی تباہ کن ایجادیں اسے خونریزی اور تباہی کے لئے مجبور کرتی ہیں اور وہ بے جان مشینوں کے ہاتھ میں کھلونے کی طرح کھیل رہا ہے۔

ہمارے لئے یہ اطلاع کچھ زیادہ خوش آئند نہیں کہ دس سال تک جنگ نہ ہوگی، بوڑھے تو مر جائیں گے مگر ان کی نسلوں کے لئے دس سال بعد پھر وہی جنگ اور تباہی، وہی بم اور ہوائی حملے! جب تک مہلک ہتھیاروں کی ایجاد اور صنعت کو ختم کر کے، ضمیر، ایمان، انسانیت اور تعمیری احساس کو بیدار نہ کیا جائے گا، ہمارے سروں سے جنگ کا خطرہ نہ ٹل سکیگا اور اب نہیں تو دس سال بعد یہ مصیبت پھر سامنے آکھڑی ہوگی!

تشدد کا غلبہ

معلوم ہوا ہے کہ امریکہ کی سیاسی جماعتوں میں ۷۰ جماعتیں کمیونسٹ ہیں چندرہ جماعتیں [illegible] ہیں چندرہ ادارے [illegible] ہیں اور بچاوا اداروں کی بنیاد تباہ کن تحریکات پر ہے امریکہ کے اٹارنی جنرل نے بتایا کہ یہ پانچوں گروپ حکومت پر طاقت کے زور سے غلبہ حاصل کرنا چاہتے ہیں! ان اعداد و شمار سے امریکہ کے تشدد پسند رجحانات کا اندازہ ہو سکتا ہے، ہر جماعت تشدد اور طاقت کے زور سے حکومت کے دروبست پر غالب ہونا چاہتی ہے، اگر اس جماعت بندی کے سلسلہ میں یہ بھی معلوم ہو جاتا کہ امریکہ میں امن پسند جنگ کے مخالفوں کی تعداد کتنی ہے تو ہمیں مستقبل کا اندازہ لگانے میں آسانی ہو جاتی، یہ بات ظاہر ہے کہ امن کے مقابلہ میں فساد کی قوتیں زبردست ہیں اور امن پسندوں سے [illegible] ... [illegible] ...

گاندھی جینتی

گاندھی جینتی، مہاتما گاندھی کے اصولوں کی یاد دہانی ہے جس کا مظاہرہ ملک میں جوش و خروش کے ساتھ ہوا ہے مگر ہمیں امید نہیں کہ گاندھی جی کے نام سے سچائی، عدم تشدد اور محبت کا بول بالا ہو سکے گا اور ان اصولوں پر سر دھننے والے انہیں اپنی زندگی کا دستور العمل بنا سکیں گے، انسان کی فطرت بھی عجیب ہے وہ سچائی، امن اور محبت کے سامنے سر تو جھکاتی ہے مگر کردار میں ظاہر ہونے کے لئے تیار نہیں ہوتی، گاندھی جی عدم تشدد اور سچائی کے علمبردار تھے اور ان کا کردار اسی سانچہ میں بلکہ تیار ہوا تھا مگر جہاں تک دوسروں کا تعلق ہے افسوس ہے کہ آپ اپنے مشن میں کامیاب نہ ہو سکے، غالباً اس کی وجہ یہ ہے کہ آپ کے مشن کو دلوں نے تو قبول کیا مگر دماغ متاثر نہ ہو سکے یا پھر کوئی ایسی بنیادی خرابی رہ گئی جس کی موجودگی ناکامی کا باعث بنی۔ اب یہ کام آپ کے جانشینوں کا ہے کہ گاندھی جی کے مشن کو پورا کریں اور... امن پسندوں اور راستبازوں کی ایک ایسی نو آبادی قائم کریں جس کا امتیازی وصف سچائی اور عدم تشدد ہو اور جو دنیا کو انسانیت کے نام پر امن و محبت کی دعوت دے سکیں۔

اچھی باتیں

ولقد کتبنا فی الزبور من بعد الذکر ان الارض یرثہا عبادی الصالحون (پ ۱۷ ع ۷)

ہم نے ان تمام باتوں کی یاد دہانی کے بعد زبور میں اسی بات کو واضح کر دیا ہے کہ زمین کی وراثت صرف صالحین کو ملے گی۔

ایک صالحین تو وہ ہیں جو خدا پرستی میں عمر گذارتے ہیں اور تزکیہ نفس میں منہمک رہتے ہیں ایک وہ ہیں جن میں کسی نظام کو چلانے اور اس کے لئے اسباب فراہم کرنے کی صلاحیت ہوتی ہے پہلا گروہ روحانی مملکت کا فرزند ہے، دوسرا گروہ سیاسی اور مادی مملکت کا حکمراں ہے، گھر کا نظام درست نہیں ہوتا اگر سرپرست میں صلاحیت موجود نہ ہو مملکتوں کا نظام صلاحیت اور قابلیت کے بغیر کس طرح چل سکتا ہے! پس زمین کی وراثت، استحقاق اور صلاحیتوں پر موقوف ہے۔ اگر ایک خدا پرست گروہ میں سب کچھ ہے مگر حکمرانی کی صلاحیت نہیں ہے تو قدرت اسے اس کے دائرہ سے باہر نہیں نکلنے دے گی دوسرا گروہ جس کے پاس ایمان کی کوئی روشنی نہیں لیکن اس میں نظام سیاست کو چلانے کی اہلیت ہے تو قدرت اس سے وہی کام لے گی جس کا وہ اہل ہے۔ اگر صرف ایمان کسی شخص کو انجینیر، وکیل اور ڈاکٹر نہیں بنا سکتا تو یہ گمان کیوں کر لیا گیا ہے کہ اسے اس کی بدولت خلافت اور تمکین فی الارض بھی حاصل ہو جائے گی؟

مولوی احمد شاہ

۱۸۵۷ء کی جنگ آزادی کا ایک دلیر ہیرو

از رتن لال بنسل۔ ایم۔ اے

۱۸۵۷ء کی ہندوستان کی آزادی کی لڑائی کی بابت اکثر یہ کہا جاتا ہے کہ یہ لڑائی صرف ان راجاؤں نوابوں اور زمینداروں کی بغاوت تھی جن کی جائداد یا وظیفے کمپنی کی سرکار نے ضبط کر لئے تھے اس لئے عوام کا اس لڑائی میں کوئی خاص حصہ نہیں تھا۔

کسی حد تک یہ بات ٹھیک بھی ہے لیکن اس بات سے بھی انکار نہیں کیا جا سکتا کہ اس زمانہ میں بھی ہندوستان میں کچھ ایسے دور اندیش دیش بھگت موجود تھے جنہوں نے اس کمزوری کو بھانپ لیا تھا عوام سے پوری مدد لینے کی کوشش کی تھی۔ ایسے دور اندیش دیش بھگت لیڈروں میں ایک خاص نام مولوی احمد شاہ کا ہے۔

مولوی احمد شاہ فیض آباد ضلع کے ایک بڑے زمیندار تھے لیکن زمینداروں کی عیش پرستی ان کو چھو بھی نہیں گئی تھی۔ اپنے اچھے چال چلن اور سیاسی و مذہبی معلومات کے لئے وہ علاقہ بھر میں مشہور تھے اور راجاؤں والیانوں کے محلوں سے لیکر کسانوں کی معمولی جھونپڑیوں تک میں ان کا نام بڑی عزت سے لیا جاتا تھا۔

مولوی احمد شاہ نہ تو صرف مذہبی کتابوں میں ہی ڈوبے رہنے والے مولوی تھے اور نہ رعایا سے ٹیکس وصول کر کے اس پر گلچھرے اڑانے والے زمیندار ملک کی سیاست سے بھی ان کو گہری دلچسپی تھی اور ان کو اس بات سے بڑا دکھ ہوتا تھا کہ انگریزوں کی طاقت ہندوستان میں دھیرے دھیرے بڑھتی چلی جا رہی ہے اور کچھ اپنے ہی بھائی اپنے اس ملک کو غلام بنانے میں انگریزوں کی مدد کر رہے ہیں وہ جب تک اپنے اس خیال کو ظاہر بھی کیا کرتے تھے لیکن اس زمانہ میں عام جنتا کو سیاست سے کوئی دلچسپی نہیں تھی اور راجاؤں، نوابوں کو ایسی باتیں سننے سے بھی ڈر لگتا تھا۔

لیکن ۱۸۵۶ء میں جب لارڈ ڈلہوزی نے بنا بہت بے شرمی کے ساتھ اودھ کے علاقہ کو کمپنی کے قبضہ میں لے لیا اور نواب واجد علی شاہ کو قید کر کے کلکتہ بھیج دیا گیا تو مولوی احمد شاہ اسے برداشت نہیں کر سکے، انہوں نے سمجھ لیا کہ اس طرح ایک ایک کر کے ہر ایک نواب اور راجہ کے ساتھ اسی طرح کا برتاؤ ہوگا اور ملک انگریزوں کے زیر نگیں ہو جائے گا اس کے ساتھ ہی مولوی صاحب نے یہ بھی محسوس کیا کہ آزادی کی لڑائی تب تک کامیاب نہیں ہو سکے گی جب تک کہ اس ملک کی پوری جنتا اس میں حصہ نہ لے اسی لئے نہ تو انہوں نے راجاؤں اور نوابوں کی ڈیوڑھیوں کے چکر لگائے اور نہ دلی الہی جماعت کے نیتاؤں کی طرح صرف مسلمان جنتا تک ہی اپنے پرچار کو محدود رکھا مولوی احمد شاہ نے ہندو و مسلمانوں میں ایک ساتھ دیش کی آزادی کے نام پر انگریزوں کے خلاف ہتھیار اٹھانے کا پرچار شروع کر دیا ۱۸۵۷ء کی آزادی کی لڑائی کے دوسرے نیتاؤں اور مولوی احمد شاہ میں یہی خاص فرق ہے جو ان کو کچھ زیادہ عزت کا حقدار بنا دیتا ہے کاش کچھ اور نیتا مولوی احمد شاہ کا ساتھ دیتے تو شاید ۱۸۵۷ء کی لڑائی اس طرح سے اور اتنی جلدی ناکامیاب نہیں ہوتی۔

لکھنؤ سے آگرہ تک کے دورے

مولوی احمد شاہ کے پرچار کا ڈھنگ یہ تھا کہ وہ لکھنؤ سے آگرہ تک علاقہ میں برابر دورے کرتے رہتے تھے اور دس دس ہزار آدمیوں کا مجمع ان کی تقریر سننے کے لئے اکٹھا ہوتا تھا۔ مولوی احمد شاہ ان کو بتلاتے تھے کہ انگریز کس طرح اس ملک میں بڑھتے جا رہے ہیں اور اگر پورا ملک ان کے قبضہ میں چلا گیا تو اس کا نتیجہ عام جنتا کے لئے کیا ہوگا اس طرح یہ تقریریں صد فیصدی سیاسی تقریریں ہوتی تھیں اور مولوی احمد شاہ کی زبان میں کچھ ایسا جادو تھا کہ کئی کئی گھنٹے تک ہزاروں آدمی بت بنے ہوئے ان کی تقریریں سنتے رہتے تھے اور ملک کی بے بسی پر آنسو بہاتے رہتے تھے اس زمانہ میں مولوی احمد شاہ شاید پہلے آدمی تھے جنہوں نے اپنے خیالات کی تبلیغ کے لئے یہ طریقہ اختیار کیا تھا۔

اسی زمانہ میں مولوی احمد شاہ نے بہت سی چھوٹی چھوٹی کتابیں بھی لکھیں جو پڑھے لکھے حلقہ میں بڑی تعداد میں بانٹی گئی ان کتابوں میں بھی یہی بات تھی جو مولوی صاحب کی تقریروں میں ہوتی تھی اس طرح ہزاروں لاکھوں دلوں کے دل میں مولوی احمد شاہ نے دیش بھگتی کا سچا جذبہ پیدا کر دیا۔

اس زمانہ میں انگریزوں کے مخبروں کا جال صرف راجاؤں، نوابوں کے راج درباروں اور محلوں تک ہی محدود تھا، اس لئے مولوی احمد شاہ کا یہ کھلا پرچار بھی کچھ مہینوں تک ان کی نظر میں نہ آ سکا، لیکن جب آگ زیادہ بڑھی اور اس کی لپٹیں انگریزوں کو بھی لگنے لگیں تو انہوں نے مولوی احمد شاہ کو گرفتار کرنے کا حکم دیا۔ اودھ کی پولیس نے انگریزوں کا یہ حکم ماننے سے انکار کر دیا اس پر فوج بھیجی گئی اور مولوی صاحب گرفتار کر لئے گئے اس کے ساتھ ہی فوراً مولوی صاحب پر مقدمہ بھی چلایا گیا اور ان کو پھانسی کی سزا سنا دی گئی پھانسی کی تاریخ تک کے لئے مولوی صاحب کو فیض آباد جیل میں بند کر دیا گیا۔

گرفتاری اور پھانسی کی سزا

مولوی احمد شاہ کی گرفتاری اور ان کی پھانسی کی سزا کی خبر جنتا کو جیسے ہی ملی ویسے ہی علاقہ بھر میں آگ سی لگ گئی، فیض آباد شہر میں اس وقت دو پیدل پلٹن کچھ سوار اور کچھ توپخانہ تھا جو اس وقت تک انگریز کا پوری طرح وفادار تھا لیکن مولوی احمد شاہ کی گرفتاری کی خبر پاتے ہی وہ دیش کے وفادار ہو گئے اور مولوی احمد شاہ ہندوؤں کو بھی کتنے پیارے تھے اس کا سب سے بڑا ثبوت یہ ہے کہ مولوی صاحب کی گرفتاری کے خلاف سب سے پہلے ہتھیار اٹھانے والا ایک ہندو صوبہ دار دلیپ سنگھ تھا جس نے فیض آباد کے تمام انگریز افسروں کو قید کر لیا۔ اور فیض آباد کی آزادی کا اعلان کر دیا۔

اس کے بعد ہندوستانی سپاہیوں اور جنتا کی ایک بڑی بھیڑ جیلخانے پر پہنچی اور اس نے دیوار توڑ کر مولوی احمد شاہ کو باہر نکال لیا۔ مولوی صاحب کی بیڑیاں کاٹ ڈالی گئیں، عوام اور سپاہیوں نے ان کو اپنا نیتا چن کر ان ہی کی ماتحتی میں کام کرنے کا فیصلہ کیا اس طرح فیض آباد کے علاقہ کی باگ ڈور پوری طرح مولوی صاحب کے ہاتھ میں آگئی۔

اس وقت مولوی صاحب نے جو پہلا کام کیا اس سے نہ صرف مولوی صاحب کا بلکہ پورے ہندوستان کا سر اونچا ہوتا ہے یہ کام تھا انگریز افسروں، اور ان کے بال بچوں کو پوری حفاظت کے ساتھ فیض آباد سے روانہ کرنا یہ انگریز کشتیوں کے ذریعہ فیض آباد سے روانہ کئے گئے اور راستہ کے لئے ان کو کافی رسد بھی دے دی گئی، جو لوگ مغربی پنجاب کے ہندوؤں پر ہونے والے ظلموں کا بدلہ مشرقی پنجاب کے مسلمانوں سے لینا جائز بتاتے ہیں اور مشرقی پنجاب کے مسلمانوں پر ہونے والے ظلموں کا بدلہ مغربی پنجاب کے ہندوؤں سے لینا ٹھیک سمجھتے ہیں ان کو مولوی احمد شاہ کے اس کارنامہ کو آنکھ کھول کر پڑھنا چاہیئے جنہوں نے انگریزوں کی بھی حفاظت کی جو ان کو پھانسی کے تختہ پر بھیج چکے تھے۔ انگریزوں کے ساتھ ٹھیک یہی برتاؤ مولوی احمد شاہ کے دوسرے ساتھیوں یعنی شاہ گنج کے تعلقہ دار راجہ مان سنگھ سالونی کے زمیندار سردار رستم شاہ اور کالا کے راجہ ہنومنت سنگھ نے بھی کیا۔ انگریزوں کو فیض آباد سے نکال دینے کے بعد ۹ جون ۱۸۵۷ء کو یہ اعلان کر دیا گیا کہ فیض آباد کے علاقہ سے کمپنی کی حکومت ختم ہو چکی ہے اور اب وہ واجد علی شاہ کی حکومت میں ہے اس کے ساتھ ہی پورے علاقہ کا ایسا انتظام بھی کر دیا گیا جس سے گنڈے اور شرارتی لوگ جرائم پیشہ ہی موقعوں کی تلاش میں رہتے [illegible]

سیر و سیاحت

سیاحت کے کنارے

لیگ گردی کے زمانہ میں مولانا آزاد کو نعروں سے نوازے جاتے تھے جہاں لیگی نوخیزوں نے اور نہ نہایت طریقے استعمال کئے وہاں ایک یہ بھی پروپیگنڈہ بھی تھا کہ مولانا آزاد انگریزی نہیں جانتے — یہ [illegible] اور مسلمانوں کی قیادت کے نااہل — حالانکہ انسان بھی انگریزی [illegible] کے باوجود [illegible] جس میں [illegible] کو مغربی خاتنیں [illegible] ہیں۔

مگر مولانا آزاد انسان نہیں لیکن کہ وہ انگریزی جانتے ہیں ان کی انگریزی دانی کا حال [illegible] تو اس وقت معلوم ہوا جب لکھنؤ کانفرنس کے موقع پر انہوں نے [illegible] کو ان کی انگریزی کی تقریر کے دوران میں ٹوکا۔ قصہ یہ ہوا کہ [illegible] جناح صاحب — جن کے متعلق انہیں فخر ہے کہ وہ ان کی برادری سے تعلق رکھتے تھے — کی پیروی کرتے ہوئے کسی تجویز پر انگریزی میں بولے اور یار اپنا [illegible] کئے اور با شاید اس غلط فہمی میں کہ آزاد صاحب انگریزی سے ناواقف ہیں موضوع سے ہٹ

کر تقریر کرنے لگے۔ مولانا آزاد نے ٹوک دیا۔ اور [illegible] صاحب [illegible] ہو کر رہ گئے۔

مولانا کی انگریزی کا دوسرا امتحان اس وقت ہوا جب انہوں نے جامع مسجد میں گورنر جنرل کی تقریر کے دوران میں [illegible] انجام [illegible] جنہیں کل تک [illegible] کیا تھا۔ [illegible] ایک مولانا کی زبان سے انگریزی کا ترجمہ اور وہ بھی سلاست و روانی کے ساتھ — بڑے تعجب کی بات تھی۔

ایک صاحب بولے افسوس کہ ہمیں مولانا کی انگریزی دانی کا علم نہ تھا جی ہاں پہلے علم نہ ہوا بلکہ اس وقت علم ہوا جب انگریز [illegible] کا جنازہ بھی نکلنے والا ہے۔ مگر اب پچھتائے کیا ہوت جب چڑیاں چگ گئیں کھیت — اپنے ان ہمدردوں کو — جو حماقت کو مسلمانوں کو بے وقوف بناتے رہے اور جب وقت پڑا تو "کوئی نہیں" کے مصداق اپنے ہم نو چکر پھرے کہ چراغ لے کر ڈھونڈنے سے بھی کہیں ان کی شکل نظر نہیں آتی۔

قائد اعظم کا وصیت نامہ

کراچی ۲۹ ستمبر۔ معلوم ہوا ہے کہ قائد اعظم نے اپنا وصیت نامہ جو مئی ۱۹۳۹ء میں مرتب کیا تھا۔ اور جس میں انہوں نے [illegible] ملک کو تقسیم کے جانے کے بارے میں ہدایات دی تھیں وصیت نامہ کے مطابق ان کی [illegible] املاک کا بیشتر حصہ قوم کو ملا ہے خصوصاً پاکستان اور ہندوستان کے متعدد قومی تعلیمی اداروں کو بہت کچھ ملا ہے۔ ان اداروں میں مسلم یونیورسٹی علی گڑھ اینگلو عربک کالج دہلی۔ بمبئی کا ایک کالج اسلامیہ کالج پشاور اور سندھ مدرسہ کراچی بھی شامل ہے۔

اور جن لوگوں کو وصیت نامہ کے مطابق میراث ملی ہے ان میں ان کی بہن مس جناح ان کی دختر مسز وادیا اور بعض دیگر رشتہ دار شامل ہیں۔

وصیت نامہ کو عمل جامہ پہنانے والے لوگوں میں مسٹر لیاقت علی خان، مس فاطمہ جناح اور مسٹر جانے والا شامل ہیں مسٹر جانے والا بمبئی میں ایک وکیل ہیں جو قائد اعظم کے حلیف اور دوست تھے۔ (اے پی آئی)

میرٹھ میں یوم تشکر

میرٹھ ۲۹ ستمبر۔ ۲۹ ستمبر کو مسجد مولوی [illegible] خان بہادر شیخ وحید الدین صاحب میں سب احباب نے ہندوستان میں امن و سکون رہنے پر خدا تعالیٰ کا شکر ادا کیا اس کے علاوہ میرٹھ میں کئی اور جگہ بھی جلسے ہوئے۔ [illegible] میں بھی جلسہ شکر منعقد ہوا جس میں شمیم الدین و جناب شیخ وحید الدین صاحب نے خاص دلچسپی لی اور بہت سی مقامات پر گورنر جنرل کے فرمان کے مطابق اظہار تشکر کیا گیا۔ ریاست [illegible] ضلع علی گڑھ میں بھی بعد نماز جمعہ شکرانہ ادا کیا گیا جس اجتماع میں مسلمانوں کے علاوہ ہندو صاحبان بھی شریک تھے۔

صدر بازار میرٹھ میں مسجد مدرسہ اشاعۃ الاسلام میں بھی شکرانہ ادا کیا گیا حکیم محمد حنیف خان صاحب صدر جلسہ تھے۔

علی گڑھ میں مدرسہ انجمن تعلیم الاسلام والے تکیہ جامع مسجد میں بھی یوم تشکر منایا گیا جناب مفتی احمد وادی نے ایک تقریر بھی کی۔

سر ظفر اللہ خاں کی تقریر پر اعتراض

پیرس ۲۹ ستمبر۔ سر ظفر اللہ خاں نے جو تقریر کی تھی اس میں ہندوستان پر حیدرآباد پر حملہ کرنے کا الزام لگایا گیا ہے ہندوستانی حلقوں میں اس تقریر پر یہ کہا جا رہا ہے کہ سر ظفر اللہ نے حالات کو بالکل غلط پیش کیا ہے سر ظفر اللہ خاں نے یہ کہا ہے کہ کونسل حیدرآباد میں اپنے مندوب بھیجے ہندوستان پر یہ بھی الزام لگایا ہے کہ حیدرآباد کے لوگوں کو باہر بھیجنے پر پابندیاں لگا دی ہیں ہندوستانی ڈپلومیٹ اس تقریر کا جواب دے کر [illegible] اس تقریر کا مسئلہ [illegible] ... [illegible]

گوریز پر دوبارہ قبضہ کرنے کیلئے دشمن کی کوشش ناکام ہوگئی

تین گھنٹے کی جنگ کے بعد ہندی فوجوں نے حملہ آوروں کو بھگا دیا

سری نگر ۳۰ ستمبر۔ چند دن قبل دشمن نے گوریز کے شمال مشرق میں دوبارہ قبضہ کرنے کی غرض سے ایک بھرپور حملہ کیا جس کا ہندوستانی فوجوں نے منہ توڑ جواب دیا۔ اطلاعات مظہر ہیں کہ دشمن نے ہماری فوجوں کو پیشان کرنے کے لئے ایک طرف سے ہماری ہراول چوکیوں پر دست بدست گولہ باری کی اور دوسری طرف سے دشمن کی فوجوں نے پیش قدمی شروع کر دی ہماری فوجوں نے مناسب وقت پر بھانپ لیا اور فوراً اسے جا لیا دشمن ۳ گھنٹے کی لڑائی کے بعد پیچھے ہٹ گیا اور اسے بھاری نقصان ہوا۔ ہماری تمام فوجیں صحیح سلامت اپنی چوکیوں پر ... [illegible] ... دشمن اپنی فوجوں کی نئی صف بندی کر رہا ہے تاکہ وہ اس پر قبضہ کیا جائے اب تک اس نے اس غرض سے چار حملے کئے جو ناکام ثابت ہوئے ہیں۔

ریڈیو کی ترقی کیلئے آٹھ سالہ پروگرام

بمبئی ۳۰ ستمبر۔ لاکھوں میں وسیع پیمانے پر ریڈیو سننے کی عادت ڈالنے کے لئے حکومت ہند نے آل انڈیا ریڈیو کی ترقی کے لئے ایک آٹھ سالہ اسکیم تیار کی ہے ڈیولپمنٹ بورڈ اور مرکزی اسمبلی کی اسٹینڈنگ فائنس کمیٹی نے یہ منظور کر لی ہے اور اس اسکیم پر فوراً عمل شروع کیا جائے گا۔ اس اسکیم کے مطابق نئے براڈ کاسٹنگ سنٹر قائم کیا جائیں گے۔ مدراس اور کلکتہ میں سٹوڈیو بلڈنگ تعمیر کر دی جائیں گی اور موجودہ براڈ کاسٹنگ سنٹروں میں اسٹوڈیو کی مزید سہولتیں بہم پہنچائی جائیں گی اندازہ لگایا گیا ہے کہ اس اسکیم کو عملی جامہ پہنانے کے لئے کل ۰۰۰,۰۰,۳۶,۲۷ روپے خرچ ہوں گے پہلے ڈال نے کو معمیں بزواڑہ۔ کالی کٹ۔ دھرواڑ اور احمد آباد میں بھی نئے براڈ کاسٹنگ اسٹیشن قائم کئے جائیں گے پہلے ۵ سالوں میں اس اسکیم پر ۰۰۰,۰۱,۳۰ روپے خرچ ہوں گے۔

گومتی میں پانی کی سطح بلند ہو گئی

یو۔پی کابینہ کا اجلاس

لکھنؤ ۲۹ ستمبر دریائے گومتی جس کے کنارے لکھنؤ آباد ہے اس کے پانی کی سطح سالانہ سے پانچ زیادہ ہو گئی ہے اتوار کی شام کو اس کے پانی کی سطح سمندر سے ۴ء ۳۹۵ فٹ بلند تھی اور اگلے دن سویرے ۳۹۸ء ۳ ... [illegible] ... اونچے پر پایا گیا، لکھنؤ اور ملیح آباد کی تحصیلوں کے سیلاب زدہ دیہات کی خبر گیری کے لئے آٹھ کشتیاں بھیجی گئی ہیں۔ پرسوں صوبہ جات متحدہ آگرہ و اودھ (یو۔پی) کی کابینہ کا اجلاس وزیر اعظم پنڈت گوبند بلبھ پنت کی زیر صدارت منعقد ہوا۔ دوران اجلاس میں حالیہ سیلاب کے باعث پریشان حال لوگوں کو امداد دینے کی تجویز پر غور و خوض ہوتا رہا۔ اور خانماں برباد وں کو پھر سے بسانے کا مسئلہ زیر بحث آیا۔

گوریز کی وادی ... [illegible] ... ہماری فوجوں ... [illegible] ... کئی ہزار آدمی دیکھے۔

حیدر آباد میں اخبار کے دفتر پر چھاپہ

سکندر آباد ۳۰ ستمبر۔ کل پولیس نے ایک مقامی اخبار کے ایڈیٹر کو حراست میں لے لیا۔ اس کے قبضہ سے نواب معین نواز جنگ کے نام لکھے ہوئے کچھ خطوط برآمد ہوئے۔ پولیس نے ایک مقامی اخبار کے دفتر پر بھی چھاپہ مارا۔ یہ اخبار لائق علی وزارت کا حامی تھا۔

مزید سیاسی اسیروں کی رہائی

گوہاٹی ۳۰ ستمبر۔ کوچ بہار ... [illegible] ... سیاسی اسیر رہا ہو چکے ہیں۔ ... [illegible] ... سکریٹری حیدر آباد ... کانگریس بھی شامل ہیں۔ ... [illegible]

مجلس تحفظ میں حیدر آباد کے مسئلہ پر بحث

(بقیہ صفحہ اول)

کہا۔ یہ صحیح ہے کہ بعض افسران کو الگ کر دیا گیا ہے لیکن یہ وہ افسران ہیں جن کا رضاکاروں سے تعلق ثابت ہو چکا تھا اگر امن قائم کرنا تھا تو کیا ایسے لوگوں کو کم از کم عارضی طور پر ہی ہٹانے کی ضرورت نہیں تھی۔

مجھے اس وقت ایک بہت اہم اطلاع مجلس کو دینا ہے۔ ۲۰ ستمبر کو ولسٹ منسٹر بینک سے ایک دوسری حکومت کے افسران اعلیٰ کو حیدر آبادی روپے کی ایک بہت بڑی مقدار منتقل کر دی انتقال عمل حیدر آباد کے ایک بڑے افسر کے حکم پر ہوا ہے جو اس وقت پیرس میں موجود ہے۔

اگر نظام نے اپنے نمائندوں کے حق نمائندگی کو منسوخ کر دیا تو مسٹر کو کوئی تعجب کی بات نہیں کیونکہ ان نمائندوں کی نمائندگی مشکوک ہے۔

استصواب

سر راما سوامی نے کہا کہ ہندوستان نے حیدر آباد میں استصواب رائے عامہ کرنے کا فیصلہ کیا ہے۔ ہندوستان نے اپنے آپ کو اس کا پابند بنایا ہے کہ حیدر آباد کے عوام اپنی رائے سے اپنے مستقبل کا فیصلہ کریں گے۔ ... [illegible] ... کہ ہندوستان نے وعدہ ہے استصواب ... [illegible] ... سر مدلیار نے ... اگست کا لارڈ ماؤنٹ بیٹن کے ایک خط کا حوالہ دیا جس میں گورنر جنرل نے کہا تھا کہ ہندوستان استصواب رائے کے فیصلہ کا پابند ہوگا۔

سر مدلیار نے کہا کہ اب نظام گذشتہ ۱۳ ماہ ... [illegible]

بحث کی ابتداء میں ان احکام پر غور کیا گیا جو نظام کی طرف سے موصول ہوئے ہیں اور جن کی رو سے حیدر آبادی وفد کو معطل قرار دیا گیا ہے۔

شامی نمائندے فارس بے خوری نے کہا کہ مجلس تحفظ ان حالات سے لاعلم ہے جن کے تحت یہ احکام جاری کئے گئے ہیں۔ مجلس کے صدر سر الیگزینڈر کیڈوگن نے یہ تجویز کیا کہ کونسل کو چاہئے کہ وہ ہندوستان اور حیدر آباد کے نمائندوں کو اس بحث میں حصہ لینے کے لئے مدعو کرے جو ان احکام کے مصدقہ یا غیر مصدقہ ہونے کے متعلق کی جائے۔ ارجنٹائن کے نمائندے نے کہا کہ نظام اس پوزیشن میں نہیں ہے کہ وہ آزادانہ احکام پر دستخط کر سکیں۔

اصل سوال

نواب معین نواز جنگ نے کہا کہ بحث صرف میرے وفد کی سرکاری تصدیق تک ہی محدود نہیں رہ سکتی کیونکہ بغیر پورے مسئلہ پر بحث ہوئے اس مسئلہ کا فیصلہ نہیں ہو سکتا۔ اصل سوال تو یہ ہے کہ جب وقت نظام نے ان احکام پر دستخط کئے تو کیا وہ آزاد تھے! صورت حال یہ ہے کہ ایک ملک نے اپنا ایک وفد اقوام متحدہ بھیجا۔ اس دوران میں اس ملک پر حملہ ہوا اور وہ مفتوح ہو گیا۔ اور وفد بھیجنے کے احکام واپس لے لئے گئے۔ اس لئے اب سوال یہ پیدا ہوتا ہے کہ کیا مجلس تحفظ اس صورت حال پر کسی قسم کا مباحثہ کر سکتا ہے یا۔

سر راما سوامی نے کہا کہ حیدر آباد کے نمائندے کا یہ کہنا کہ غیر معمولی ... [illegible] ... ہوا ہے ... [illegible]

سر الیگزینڈر کیڈوگن نے فرانس کی تائید سے کہا کہ حیدر آبادی وفد کی تصدیق کے لئے فریقین کے نمائندوں کو مدعو کیا جائے اس کے بعد سر مدلیار اور نواب معین نواز جنگ بحث کے لئے کونسل کی میز پر بیٹھ گئے۔ سر مدلیار نے ان دستاویزات میں سے جو حیدر آبادی وفد نے اپنی شہادت میں پیش کی تھیں دو دستاویزیں بھی ذکر کیا جن سے یہ ثابت ہوتا تھا کہ جس وقت ......

حیدر آباد کی طرف سے شکایت پیش کی گئی تھی اس وقت نظام آزاد نہیں تھے۔ پہلی دستاویز تو نظام کے نام لارڈ ماؤنٹ بیٹن کا ایک خط تھا جس میں اس امر کا یقین دلایا گیا تھا کہ اگر تحریک معاہدہ ہو جاتا تو ہندوستان اور حیدر آباد کے تعلقات بہتر ہو جاتے۔ دوسری دستاویز لارڈ ماؤنٹ بیٹن اور وزیر اعظم حیدر آباد کے درمیان ملاقات کا نوٹ تھے یہ ملاقات ۸ جون کو ہوئی تھی اور لارڈ ماؤنٹ بیٹن نے صاف طور پر بتا دیا تھا کہ نومبر کے واقعہ سے حکومت ہند کو حیدر آباد کے نظم و نسق پر اعتماد نہیں رہا۔

غنڈہ گردی

سر راما سوامی نے کہا کہ نومبر کے واقعہ کے وقت نظام آزاد نہیں رہے تھے۔ بلکہ وہ غنڈوں کی ایک مختصر جماعت کے ہاتھوں بے بس ہو چکے تھے۔ آج وہ پھر آزاد ہو گئے ہیں کہ وہ اپنے خاندان۔ اپنی ریاست اور اپنی رعایا کے مفاد کے مطابق کام کریں۔

حیدر آبادی وفد کے اس الزام کا کہ ریاستی خبروں کو باہر نہیں آنے دیا جاتا۔ جواب دیتے ہوئے سر مدلیار نے کہا کہ آج صبح میں نے پنڈت نہرو کو فون کیا ہے کہ وہ اس امر کی اطلاع دی کہ ریاستی خبروں پر سنسر عائد ہے تو انہوں نے کہا کہ بیسیوں جرنلسٹ اس وقت حیدر آباد میں موجود ہیں۔ سر مدلیار نے اس امر کا اعتراف کیا کہ ان چار پانچ دنوں میں جب کہ ہندوستانی فوج بڑھ رہی تھی خبروں پر سنسر لگانا ضروری تھا لیکن ۱۸ ستمبر سے سنسر ہٹا دیا گیا ہے سر مدلیار نے کہا کہ ریڈیو نگاروں کا ایک ذخیرہ موجود تھا جس میں سے اصول ... [illegible] ... حالات تیزی سے معمول پر آتے جا رہے ہیں ... [illegible]

ہندوستان میں فرانس اور پرتگال کی نو آبادیاں ختم کیجائیں

کانگریس کے محکمہ امور خارجہ کے سکریٹری کا بیان

نئی دہلی ۲۸ ستمبر۔ آل انڈیا کانگریس کے محکمہ امور خارجہ کے سکریٹری ڈاکٹر رام منوہر لوہیا نے ایک بیان میں یہ کہا کہ ہندوستان میں غیر ملکی نو آبادیوں کے ساتھ آئندہ تعلقات کا فیصلہ کیا جائے تو یہ نو آبادیاں ملک کے امن کے لئے خطرناک ثابت ہوں گی۔

آپ نے یہ مطالبہ کیا ہے کہ ہندوستان میں فرانسیسی اور پرتگالی نو آبادیوں کو جلد از جلد ختم کیا جائے۔ ان کے مستقبل کا فیصلہ جلد ہو جانا چاہئے۔ آپ نے یہ امید ظاہر کی ہے کہ یہ مسئلہ امن طریقہ سے جلد ہی حل ہو جائے گا۔ اگر ان نو آبادیوں کو موجودہ شکل میں قائم رہنے کی اجازت دی گئی تو مستقبل قریب میں یہ ہندوستان کے امن کے لئے خطرے کا باعث بن جائیں گی۔ ... [illegible] ... ہو لہٰذا پانچ فرانسیسی نو آبادیوں میں ... [illegible] ... کے بعد عام نمائندوں کی پانڈیچری میں ... [illegible] ... میں لوگوں کی رائے معلوم کرنے کی تاریخ اور متعلقہ ... [illegible] ... کیا جائے گا اس میٹنگ میں جو فیصلہ کیا جائیگا فرانسیسی نو آبادیوں کے گورنر کو بھیجا جائیگا۔ گورنر حکومت فرانس کے ساتھ مشورہ کرنے کے بعد لوگوں کی رائے لینے کی تاریخ کا اعلان کریگا استصواب رائے کے دوران میں حکومت ہند ... [illegible] ... بھی تمام نو آبادیوں میں موجود ہوں گے۔ فرانسیسی رعایا کے ایک نمائندے نے بتایا ہو کہ حکومت فرانس نے بار بار یہ اعلان کیا ہو کہ فرانسیسی نو آبادیوں کے باشندوں کو اپنے مستقبل کا فیصلہ کرنے کی آزادی ہو۔ حکومت فرانس اس بات کے لئے ہر ممکن کوشش کریگی کہ لوگوں کو اپنے مستقبل کا فیصلہ کرنے کے لئے آزادی سے رائے دینے کا موقع مل سکے۔ نمائندہ مذکور نے مزید کہا ہو کہ اس سلسلے میں غیر جانبدارانہ فضا پیدا کرنے کی ہر ممکن کوشش کی جائے گی۔

چین میں سرکاری فوجوں کو خطرہ

لندن ۳۰ ستمبر۔ چین میں ہم کی جنگ کے بعد ... [illegible] ... کا یہ ان ... [illegible] ... سرکاری فوجی پوزیشن اور بھی خطرناک ہو گئی ہے چینی سمر اس پوزیشن کو سمجھ رہے ہیں نہیں دیکھ سکتے۔

شمال میں سرکاری فوجوں کے ... [illegible] ... ہو گیا ہے اگر کمیونسٹوں کو سپلائی ... [illegible] ... ہو گی۔ اس سے مرکزی اور شمالی چین کی سرکاری فوجیں ... [illegible] ... میں منقسم ہو جائیں گی۔ ... [illegible] ... سرکاری فوجوں کے متعلق تشویش کا اظہار کیا جا رہا ہے۔ فوجی نقطہ نظر سے سینان پر کمیونسٹوں کا قبضہ ہو جانے کے نتیجہ نقصان پہنچا ہے اس کے علاوہ حکومت کے وقار کو بھی زبردست دھکا لگا ہے اس بات کو خاص طور پر محسوس کیا جا رہا ہے کہ ایک فوجی کمانڈر ... [illegible] ... کے ساتھ جا ملا ہے۔

امریکہ میں ہوائی فوج میں بھرتی

واشنگٹن ۳۰ ستمبر۔ آج ایک سرکاری اعلان میں بتایا گیا کہ امریکی فضائیہ میں ... [illegible] ... اشخاص کی ضرورت ہے جن بھرتی کرنے ... [illegible] ... اشخاص بھرتی ہونے کے ... [illegible] ... اور کوئی بھرتی نہیں کی جائیگی۔

روس اقوام متحدہ سے الگ نہیں ہوگا

مسٹر ولیشنسکی کا بیان

لندن ۳۰ ستمبر۔ لندن کے اخبار ڈیلی ہیرلڈ میں آج مسٹر ولیشنسکی کا ایک بیان شائع ہوا کہ روس اقوام متحدہ سے الگ نہیں ہوگا۔ مسٹر ولیشنسکی پیرس میں اقوام متحدہ کی جنرل اسمبلی کے اجلاس میں روس کے نمائندے ہیں۔ اس اخبار نے لکھا ہے کہ مسٹر ولیشنسکی یہ بیان روسی سفارت خانے ... [illegible] ... کے نامہ نگار ... [illegible] ... طور پر دیا تھا مسٹر ولیشنسکی نے اسکو انگریزی میں بتایا کہ ہم اقوام متحدہ سے الگ نہیں ہوں گے۔ ہم اس میں شامل رہیں گے اور دنیا کی دوسری اقوام کے ساتھ مل کر کام کریں گے۔

مشرقی ہندوستان میں طغیانی رد عمل

بہت سے بنگالی بے گھر ہو گئے

پٹنہ ۲۹ ستمبر۔ دریائے گنگا کے معاون ندی ... [illegible] ... اور سیلاب آنے سے ضلع دربھنگہ میں تقریباً ... مواضعات کو نقصان پہنچا اور ... مربع میل زمین زیر آب ... اندازہ ہے۔ تقریباً ڈیڑھ لاکھ ... [illegible] ... نقصان اٹھانا پڑا۔ کلکتہ سے آمدہ خبروں سے پتہ چلتا ہے کہ دریائے گنگا، بھاگیرتی، جلانگی اور ... مغربی بنگال کے ضلع مرشد آباد میں طغیانی پر ہیں ... [illegible] ... بہت سے حصے سیلاب کی نذر ہو گئے ہیں۔ بہت سے بنگالی بے گھر ہو گئے ہیں اور بہت سے خطرہ میں ہیں۔ لوگ سیلاب سے نکل کر قریبی مکانوں میں پناہ لیتے دیکھے گئے ہیں سیلاب زدہ علاقوں کی امداد کا کام جاری ہے۔ پھر بھی یہاں تشویش پیدا ہو رہی ہے۔

پیرس سے قبل برلن کے جھگڑے کی سماعت نہ ہوسکیگی

مغربی طاقتوں کا اطلاعی خط آج مسٹر لی کو مل جائے گا

پیرس ۳۰ ستمبر۔ معلوم ہوا ہے کہ برطانیہ، فرانس اور ریاستہائے متحدہ امریکہ کی طرف سے ... [illegible] ... برلن کا مسئلہ مجلس تحفظ کے سپرد کیا گیا ہے۔ لیکن یہ مقدمہ شاید اگلی پیر سے قبل پیش نہ ہو سکے۔ ... [illegible] ... ان کی تیاری برابر جاری رہی۔ لیکن مسٹر ٹریگوے لی کو جو مسئلہ کے بارے میں خط بھیجا گیا ہے شاید وہ آج ان تک پہنچ جائے۔ ... [illegible] ... ہنگامی مسئلہ تصور کئے جانے کا کوئی امکان نہیں۔ ... [illegible] ... مندوبین ہوں گے۔ لیکن شاید افتتاحی اجلاس کی صدارت مسٹر ... کریں۔ اگر مجلس تحفظ نے برلن کے مسئلہ پر سوچ بچار شروع کر دیا تو شاید ڈاکٹر ... سے جلسہ کی صدارت کی درخواست کی جائے کل شب سرکاری طور پر اس بات کا اعلان کیا گیا کہ تینوں بڑی طاقتوں کی طرف سے مسٹر ٹریگوے لی کو برلن کا معاملہ اقوام متحدہ میں پیش کرنے کے لئے جو نوٹ بھیجا جا رہا ہے وہ آج تین بجے دن تک پہنچا دیا جائے گا۔

میرٹھ میں وزراء کی دعوت

میرٹھ ... آنریبل وزیر ریاست پنڈت کیشو دیو مالویہ اور آنریبل وزیر زراعت مسٹر ... احمد شیروانی نے حکیم سید محمد الیاس صاحب ... کی دعوت پر شرکت کی۔ اس پارٹی میں تقریباً پچاس افراد شریک تھے۔ جن میں میرٹھ کے عہدہ دار اور میرٹھ کانگریس کے اہل افراد نیز ایم۔ ایل۔ اے صاحبان بھی شامل تھے۔ ... [illegible] ... ممبر ضلع کانگریس کمیٹی مسٹر ... پرکاش صدر ... کانگریس اور ... انعام اللہ خاں ممبر صوبہ کانگریس نے مہمانوں کو ... [illegible]

کانگریس کے اجلاس میں نمائش بھی ہوگی

بمبئی ۳۰ ستمبر۔ معلوم ہوا ہے کہ جے پور میں انڈین نیشنل کانگریس کے سالانہ اجلاس کے موقع پر ہندوستان مزدور سیوک سنگھ اور انڈین نیشنل ٹریڈ یونین کانگریس کے زیر اہتمام لیبر نمائش کا انتظام کیا جائے گا۔ اس نمائش میں اشتہاروں کے ذریعہ اس بات پر زور دیا جائے گا کہ دوسرے ملکوں کے مقابلہ پر ہندوستانی مزدوروں کی حالت کو کس حد تک بہتر بنانے کی ضرورت ہے۔ ان اشتہاروں میں ضروری امداد و شمار بھی دیئے جائیں گے۔

اعلیٰ عہدہ دار کی نظر بندی

سکندر آباد ۳۰ ستمبر۔ معلوم ہوا ہے کہ ریاست حیدر آباد کے بنک کے ڈپٹی منیجر خاں بہادر ... [illegible] ... وقت اپنے مکان میں اسیر ہیں۔ ... [illegible] ... کو مسٹر ... [illegible] ... حیدر آباد کے بنک کے عہدہ ... [illegible] ... فائننس سکریٹری تھے۔

حیدر آباد کے فوجی گورنر کی پنڈت نہرو اور سردار پٹیل سے ملاقات

نئی دہلی ۳۰ ستمبر۔ حیدر آباد کے فوجی گورنر میجر جنرل چودھری اور مسٹر ڈی سی باکلے چیف سول ایڈمنسٹریٹر نے کل وزیر اعظم پنڈت نہرو صاحب و وزیر اعظم سردار پٹیل سے ملاقات کی نیز ریاستی وزارت کے سکریٹری مسٹر وی پی مینن سے طویل گفتگو کی فوجی گورنر اور سول ایڈمنسٹریٹر بذریعہ ہوائی جہاز حیدر آباد سے پرسوں نئی دہلی آئے تھے۔ ملاقات کا سلسلہ آج بھی جاری رہے گا پتہ چلا ہے کہ دونوں افسروں کے نئی دہلی آنے کا مقصد حکومت ہند کو ریاست کے موجودہ سیاسی و انتظامی حالات سے پورے طور پر باخبر کرنا ... ریاست کے نظم و نسق کی بحالی، رضاکاروں کے خاتمہ اور میر لائق علی کی وزارت کے ... [illegible] ... کے بارے میں حکومت ہند کی ہدایات حاصل کرنا ہے میجر جنرل چودھری اور مسٹر باکلے آج شام کو حیدر آباد واپس ہو جائیں گے۔

چودھری حیدر آباد کے فوجی گورنر آج صبح حیدر آباد سے دہلی پہنچ گئے۔ آپ حکومت ہند سے حیدر آباد کے انتظامی معاملات کے بارے میں صلاح و مشورہ کریں گے آپ یہاں کمانڈر انچیف کے ہاں کی حیثیت سے رہیں گے مسٹر باکلے حیدر آباد کے چیف ایڈمنسٹریٹر بھی آپ کے ہمراہ ہیں۔

سکندر آباد ۳۰ ستمبر۔ سرکاری طور پر معلوم ہوا ہے کہ پرائیویٹ شخصوں کے پاس آتشیں اسلحہ ایک ماہ کی مدت ... فوج کے حوالے کئے جا چکے ہیں۔ ... [illegible] ... اس کے علاوہ ... تلواریں اور دوسرے اسلحہ اس کے علاوہ ہیں۔ فوجی گورنر نے اسلحہ کی واپسی کی مدت میں مزید ایک ہفتہ کا اضافہ کر دیا ہے۔

حیدر آباد میں کوئی سنسر نہیں

حکومت ہند کی طرف سے ظفر اللہ کی تردید

نئی دہلی ۳۰ ستمبر۔ حکومت ہند کے ایک پریس نوٹ میں کہا گیا ہے کہ سر ظفر اللہ خاں نے ۲۸ ستمبر کو جنرل اسمبلی کے سامنے تقریر کرتے ہوئے بتایا تھا کہ ... [illegible] ... حیدر آباد میں سخت ترین سنسر ... [illegible] ... حکومت ہند ... [illegible] ... پریس پر کوئی سنسر نہیں ... [illegible]

میجر جنرل چودھری دہلی پہنچ گئے

... [illegible]

خط و کتابت کرتے وقت
اپنے چٹ نمبر کا حوالہ ضرور دیں

ضروری نوٹ

جن ایجنٹ صاحبان نے باوجود یاد دہانی کے ابھی تک بلوں کی ادائیگی نہیں فرمائی یا جن کے ذمہ ضمانت کی رقم باقی ہے وہ جلد سے جلد کل مطالبہ ادا کر دیں ورنہ ان کی ایجنسیاں بند کر دی جائیں گی۔ اور دوسرے ایجنٹ صاحبان کو دیدی جائیں گی۔

منیجر روزنامہ الجمعیۃ دہلی

ضروری اطلاع

بعض آدمی موجودہ ایجنٹوں کو نقصان پہونچانے کے لئے فرضی خط لکھ دیتے ہیں اس لئے تمام ایجنٹ صاحبان کو مطلع کیا جاتا ہے کہ وہ اپنے مخصوص دستخط ایک صاف کاغذ پر کر کے دفتر میں بھیجدیں تاکہ ایجنسی کے متعلق کوئی خاص کاروائی عمل میں آئے تو دستخط ملا لئے جایا کریں۔

منیجر اخبار الجمعیۃ دہلی

یہ منی آرڈر کس نے بھیجا ہے؟

۲۵ ستمبر کو مبلغ چالیس روپے کا منی آرڈر وصول ہوا جس کی کوپن پر بھیجنے والے صاحب نے اپنا نام اور پتہ تحریر نہیں کیا ہے۔ اور نہ یہ لکھا ہے کہ روپے کس مد میں بھیجے گئے ہیں۔ جن صاحب کا یہ منی آرڈر ہو براہ کرم اپنے پتہ اور دیگر تفصیلات سے فوراً مطلع فرمائیں۔

منیجر روزنامہ الجمعیۃ دہلی

ضرورت

مفید عام اسکول کے لئے ایک مدد گار کی ضرورت ہے اور ایک ایسے انگریزی داں کی ضرورت ہے جو انگریزی زبان کے علاوہ انگریزی گرامر پر بھی حاوی ہوں۔ ۹ بجے سے ۱۰ بجے تک مفید عام اسکول باڑہ ہندو راؤ ... [illegible] ... میں تشریف لا کر معاملہ طے کریں۔

مہتمم

دارالسلطنت

۲۹ ستمبر ۱۹۴۷ء

جمنا میں ڈوب گیا

دہلی پولی ٹیکنک کا ایک چوبیس سالہ طالب علم جمنا میں ڈوب کر مر گیا۔ واقعات یوں بیان کئے جاتے ہیں کہ وہ اپنے بعض دوستوں کے ساتھ دریا کی سیر اور کشتی رانی کے لئے گیا۔ سیر کے دوران میں اس نے کشتی سے پانی کو چھونا چاہا کہ وہ پھسل گیا اور دریا میں گرتے ہی وہ فوراً ڈوب گیا۔ ابھی تک لاش برآمد نہیں ہوئی۔

دو جیب کتروں کو سزا

ایک ۵۴ سالہ شخص ... کو ... مجسٹریٹ نے دو روپے ... کے جرم میں ایک سال قید سخت کی سزا دی۔ ملزم کو ۱۹۳۱ء میں بھی اس جرم میں سزا مل چکی ہے۔ دوسرا ... نامی ایک شخص کو جو پہلے ۹ سال قید میں گذار چکا ہے جیب کترنے کے جرم میں ۲ سال قید سخت کی سزا دی گئی۔

افیم ملی

دہرام پورہ میں پولیس نے تین اشخاص کو گرفتار کیا ہے ان کے پاس سے ... تولہ افیم برآمد ہوئی۔ کہا جاتا ہے کہ یہ لوگ افیم کی ناجائز تجارت کرتے تھے۔

پناہ گزین کیمپوں میں گاندھی جینتی

کل دہلی میں پناہ گزینوں کے مختلف کیمپوں میں گاندھی جینتی منائی گئی۔ اجتماعی پرارتھنائیں ہوئیں، چرخہ چلایا اور گاندھی جی کی زندگی پر تقریریں کی گئیں۔

ایک ڈرائیور کو سزا

ایڈیشنل ڈسٹرکٹ مجسٹریٹ مسٹر ... لال ... نے ایک فوجی لاری کے ڈرائیور کو آج ایک سال قید سخت کی سزا دی۔ کہا جاتا ہے کہ ملزم نے اپنی گاڑی کو ایک بس سے لڑا دیا تھا جس سے ... سنگھ نامی ایک شخص کو شدید ضربات آئیں۔

چیف کمشنر کی مشاورتی کمیٹی کا جلسہ

نئے ممبروں نے حلف اٹھایا

۲۹ ستمبر۔ کل چیف کمشنر دہلی کی ایڈوائزری کمیٹی کا ایک اجلاس چیف کمشنر کے دفتر میں منعقد ہوا جو تین گھنٹے تک جاری رہا۔ کمیٹی کے نئے ممبر ڈاکٹر ذاکر حسین صاحب شیخ الجامعہ اور ... نے حلف وفاداری اٹھایا۔ چیف کمشنر مسٹر ... نے ممبروں کو یقین دلایا کہ وہ ممبروں کی تجویزوں کو پوری طرح عمل میں لانے کی کوشش کریں گے۔ ... نے چیف کمشنر صاحب کو یقین دلایا کہ وہ ان سے پورا تعاون کریں گے۔ میٹنگ میں گورنر جنرل پاکستان قائد اعظم جناح کی میت پر ایک ماتمی ریزولیشن کے ذریعہ اظہار افسوس کیا گیا اور ایک دوسرے ریزولیشن میں حیدرآباد میں ہندوستانی فوجوں کی کامیاب پولیس کارروائی پر حکومت کو مبارکباد دی اور ہندوستانی فوجوں کی بہادری کا اعتراف کیا۔ کمیٹی کا آئندہ اجلاس ۹ اکتوبر کو منعقد ہوگا۔

ہر قسم کا بجلی کا سامان

... الیکٹرک اسٹور ... صادق ... بازار ... دہلی سے طلب کریں۔

محمد حیات الدین

عزیزم وہاب الدین فیروز آبادی

تمہارے بلا اطلاع گھر سے چلے جانے کی وجہ سے تمام گھر والے سخت پریشان ہیں۔ تمہاری والدہ ... بہت زیادہ پریشان ہیں۔ تم جہاں کہیں بھی ہو اس اعلان کو دیکھتے ہی فوراً گھر آ جاؤ۔ ... آنا ... سے کوئی باز پرس نہ ہوگی۔

وہاب الدین ولد شہاب الدین ... رنگ گندمی ... عمر ... ۲۹ ستمبر ... سے غائب ہے ... جو صاحب ان کی خدمت میں اطلاع فرما ... اخراجات سفر وغیرہ ... پیشگی ... شہاب الدین ... فیروز آباد ضلع آگرہ

گاندھی میلہ

دہلی میونسپلٹی نے فیصلہ کیا ہے کہ ۲ اکتوبر کو گاندھی جی کے یوم پیدائش کے موقعہ پر ایک میلہ منعقد کیا جائے۔ یہ میلہ کمپنی باغ میں نمائش کے میدان میں ہوگا اور ہر خیال کے لوگوں کو اس میں شرکت کی دعوت دی جائے گی۔ روشنی اور سجاوٹ کا انتظام کیا جا رہا ہے۔ پبلک ایڈریس سسٹم نصب کیا جائے گا۔ شام کو گاندھی جی کی تقریریں سنائی جائیں گی اور پیارے ... کا بھی انتظام کیا جا رہا ہے۔ میونسپلٹی نے ہر خیال کے لوگوں اور مسلم جماعتوں سے اس میلہ میں شرکت اور تعاون کی اپیل کی ہے۔ اس بارے میں سیکرٹری میونسپل کمیٹی سے ضروری معلومات حاصل کی جا سکتی ہیں۔

چوری کا واقعہ

نواب گنج میں گذشتہ شب ایک مکان کا تالا توڑ کر چور داخل ہوئے اور ہر چیز کا سامان لے کر بھاگ گئے۔ کہا جاتا ہے کہ کل نقصان ۲۲۰۰ روپیہ کا ہوا۔

پولیس نے بازار ... چاندنی چوک سے ... رام نامی ایک شخص کو گرفتار کیا ہے۔ یہ چوری کے زیورات فروخت کر رہا تھا۔ کہا جاتا ہے کہ زیورات ایک ... کے یہاں سے چوری کئے گئے ہیں جہاں یہ ملازم تھا۔

دو ہزار اینٹیں چرالیں

دہلی کے قریب ایک گاؤں کے ... پر الزام لگایا گیا ہے کہ اس نے ہزار سرکاری اینٹیں چرالیں۔ اینٹیں ... بھٹے سے چرائی گئیں۔

پہاڑ گنج کی ایک اطلاع مظہر ہے کہ ... کا ایک سوداگر ... اس ... سے ... دہلی آیا تھا۔ اس کے تین ہزار روپے چرائے گئے۔ یہ اس وقت کا ذکر ہے جب وہ پہاڑ گنج میں سواری ... رہا تھا۔

کانگریس سب کمیٹی کا جلسہ عام

پروگرام کے مطابق کانگریس کمیٹی ... کی ... سب کمیٹی کا پہلا جلسہ ۵ ستمبر کو ... بجے شب ... جس کی صدارت مولانا محمد ... صاحب دہلوی ... صدر کانگریس کمیٹی نے فرمائی۔ آپ نے اپنی صدارتی تقریر میں کہا کہ کانگریس آپ کی مصیبت اور مشکلات سے واقف ہے اور ان کے دور کرنے کے لئے انتہائی کوششیں کر رہی ہے۔ ... صدر کی تقریر کے بعد مولانا عبد الماجد صاحب ... حضرت ... آصف علی ... مسٹری رام سروپ جی، ... واحد ... اور مولانا اخلاق صاحب کی تقریریں ہوئیں۔ مولانا عبد الماجد صاحب نے ایک طویل اور بصیرت افروز تقریر میں بتایا کہ انگریز نے ہندو مسلمانوں کو لڑانے کی کوشش کی۔ آپ نے فرمایا ہم کو انگریز کی اس چال سے باخبر رہنا چاہیے۔ آخر میں مولانا محمد ... صدر جلسہ نے لوگوں کو آئندہ کا پروگرام بتایا اور باشندگان ... کا شکریہ ادا کیا۔

سزائے موت

پریتم سنگھ اور جوگندر سنگھ نامی دو اشخاص کو کل ... ایڈیشنل سیشن جج دہلی نے سزائے موت دی۔ ان پر الزام تھا کہ انہوں نے ... کو جان سے مار ڈالا۔ ... شخص ... کی بیوی سے ... مذاق ... شروع کر دیا تھا۔

نائب وزیر مواصلات

دہرہ دون ۳۰ ستمبر۔ معلوم ہوا ہے کہ مسٹر ... کو ... نائب وزیر مواصلات بنایا جائے گا۔

حکومت ہند کو سال کے آخر میں ڈھائی ارب کا خسارہ رہیگا

خسارہ پورا کرنے کے لئے نئے ٹیکس لگائے جائیں گے؟

نئی دہلی ۳۰ ستمبر۔ توقع ہے کہ حکومت ہند کرنسی کے پھیلاؤ کی روک تھام کے لئے اپنی تجاویز اسی ہفتہ میں مرتب کر لے گی۔ اقتصادی ماہرین، کارخانہ داروں اور لیڈروں کی رپورٹوں پر پہلے سے غور کیا جا رہا ہے۔ خیال کیا جاتا ہے کہ اگر خرچ موجودہ رفتار سے بڑھتا رہا تو سال کے آخر میں ڈھائی ارب روپیہ خسارہ رہے گا۔ اس لئے حکومت کے سامنے خاص مسئلہ یہ ہے کہ کرنسی کا مزید پھیلاؤ کیسے روکا جائے۔ اس مقصد کے لئے ایک تجویز یہ ہے کہ ایسی اسکیموں پر عمل ملتوی کیا جائے جن سے ... ہونے کی امید ہو۔ سوشل سروس کے خرچ میں تخفیف کی جائے ... اس سلسلہ میں صوبائی گرانٹوں کو بھی کم کیا جائے گا۔ اس طرح ... پچاس کروڑ روپیہ بچ جائے گا۔ باقی کو پورا کرنے کے لئے نئے ٹیکس لگانے اور بڑھانے کی تجاویز زیر غور ہیں۔ کرنسی کے پھیلاؤ کی روک تھام کے لئے ایک تجویز یہ ہے کہ لازمی بچت کی اسکیم نافذ کی جائے جس کے مطابق زیادہ آمدنی والوں کو اپنی آمدنی کا کچھ حصہ جمع کرانا ہوگا۔

سمپورنا نند کا میرٹھ کالج میں ورود

گاندھی جی کی تصویر کی نقاب کشائی

میرٹھ ۲۹ ستمبر۔ حکومت یوپی کے وزیر تعلیمات مسٹر سمپورنا نند نے پیر کے دن میرٹھ کالج میں گاندھی جی کی تصویر کی نقاب کشائی کی۔ آپ نے کالج کے ان طلباء کی عسکری قواعد کا بھی معائنہ کیا جنہیں لازمی فوجی تربیتی منصوبہ کے تحت تربیت دی جا رہی ہے۔ اس موقعہ پر مسٹر سمپورنا نند نے ایک تقریر بھی کی جس میں انہوں نے بتایا کہ چونکہ ہندوستان امن پسند ملک ہے پھر بھی اسے ہر خطرہ کا خواہ وہ اندرونی ہو یا بیرونی مقابلہ کرنے کے لئے تیار ہونا چاہیے۔

وزیر تعلیمات مسٹر سمپورنا نند نے ایک جلسہ عام کو بھی خطاب کیا۔ آپ نے کہا کہ ہندوستان جنوبی ایشیا کی سب سے طاقتور قوم ہے اور بین الاقوامی امور میں اسے اہم پارٹ ادا کرنا ہے۔ اس سے قبل وزیر تعلیمات نے مودی سائنس کامرس کالج کا افتتاح کیا اور ایک جگہ مزدوروں کو خطاب کیا۔

۲ اکتوبر کو عام تعطیل

نئی دہلی۔ ۲۹ ستمبر مرکزی حکومت کے ایک تازہ اعلان کے مطابق ۲ اکتوبر کو تمام ہندوستان میں عام تعطیل رہے گی۔ اس دن گاندھی جی کا یوم پیدائش منایا جائے گا۔

دو نئے وزیروں کا تقرر

نئی دہلی ۲۹ ستمبر۔ ایک کمیونک میں اعلان کیا گیا ہے کہ آئین ساز اسمبلی کے دو ممبر مسٹر ... اور مسٹر خورشید لال وزارت میں لئے گئے ہیں۔ ... ریلوے اور آمد و رفت کے وزیر کے کام میں ہاتھ بٹائیں گے اور مسٹر خورشید لال محکمہ ڈاک خانہ جات وغیرہ کے وزیر کا۔ دونوں وزیر یکم اکتوبر سے اپنے عہدوں کا چارج لیں گے۔

رضا کار امن پسند شہریوں کیلئے ہوا تھے

نئی دہلی ۳۰ ستمبر۔ ایک فوجی ممبر نے بیان دیتے ہوئے کہا کہ حیدرآباد میں رضا کار امن پسند شہریوں کے لئے ہوا بنے ہوئے تھے ... نے دیہات کے شہریوں کی زبردست لوٹ کھسوٹ کی۔ ریاست کا نظم و نسق ... اور اہم ساہیوں پر رضا کاروں کے ایجنٹ مامور تھے۔ وہ حکم کھلا طور پر آزاد مسلم ریاست کے قیام کا اعلان کیا کرتے تھے اور کہتے تھے کہ حیدرآباد کو ... پاکستان ... جہاں بھی رضا کاروں کی کسی نے مخالفت کی اس کو انہوں نے بہت تیزی کے ساتھ کچل کر رکھ ڈالا۔

نظام کے وزیر اعظم ... لائق علی مسٹر قاسم رضوی کے ہاتھ میں کٹھ پتلی تھے ... رضوی کی انجمن کو تقویت پہنچانے میں کوئی کسر باقی نہیں اٹھا رکھی تھی ... انجمن اتنی طاقت پکڑ گئی کہ نظام کی حیثیت بھی ایک قیدی کی سی ہو گئی ... اتحاد المسلمین کے خلاف ... وزیر اعظم ... کی ... پروا نہ کی گئی اور رضا کاروں کے مظالم کسی سے چھپے ہوئے نہیں تھے ان کے خلاف کوئی قدم نہیں اٹھایا گیا۔ (...)

ٹیلیفون بنانے والی فیکٹری

دیکھا رہی ہے۔ یہ امر قابل ذکر ہے کہ شیخ عبد اللہ وزیر اعظم کشمیر بھی دہلی آئے ہوئے ہیں۔

بنگلور ۲۹ ستمبر۔ مسٹر رفیع احمد قدوائی وزیر مواصلات حکومت ہند یکم اکتوبر کو ٹیلیفون تیار کرنے والی فیکٹری کا سنگ بنیاد رکھیں گے۔ یہ فیکٹری بنگلور سے ... میل کے فاصلہ پر واقع ہوگی۔ مستقل عمارت کی تعمیر سے قبل فیکٹری کا کام عارضی ورکشاپ میں شروع ہوگا۔ توقع ہے کہ نومبر سے کام شروع ہو جائے گا۔

"مجھے کچھ نہیں کہنا"

لندن ۳۰ ستمبر۔ لندن میں پاکستان کے ہائی کمشنر مسٹر رحمت اللہ سے جب ہندوستان سے آنے والی اطلاعات کے مطابق پوچھا گیا کہ ریاست حیدرآباد کے حساب میں سے ... لندن کے ایک بنک میں ... کے حساب میں منتقل کر دئے گئے ہیں تو انہوں نے کہا کہ "مجھے کچھ نہیں کہنا"۔

حیدرآباد میں کمیونسٹوں کی سرگرمیاں

احتیاطی اقدامات اختیار کرلئے گئے

سکندرآباد ۲۹ ستمبر۔ ورنگل اور نالگونڈہ سے جہاں کمیونسٹوں کا پہلے ہی اقتدار تھا ان کی مزید سرگرمیوں کی اطلاع موصول ہوئی ہے لیکن فوجی حکام صورت حال پر قابو پانے کے لئے پوری طرح تیار ہیں۔ احتیاطی اقدامات بھی اختیار کرلئے گئے ہیں اور یقین ہے کہ ہندوستانی فوجیں عنقریب ان اضلاع میں پہنچ جائیں گی۔

پولیس کی امداد مدراس سے پہنچ گئی ہے جس کا کام یہ ہوگا کہ ... اضلاع میں گشت کرے۔

پنڈت نہرو کا دورہ کشمیر

سری نگر ... ستمبر۔ معلوم ہوا ہے کہ پنڈت جواہر لال نہرو یکم اکتوبر کو کشمیر کا دورہ کریں گے اور دوسرے دن واپس دہلی آجائیں گے ... پنڈت نہرو کے اس دورہ کو سیاسی حلقوں میں کافی اہمیت ...

ہند اور پاکستان کے مابین تجارتی کنٹرول کے قاعدے نرم کردیئے گئے

دونوں مملکتوں کے مابین ایک اور معاہدہ!

نئی دہلی ۳۰ ستمبر۔ ایک سرکاری اعلان میں بتایا گیا ہے کہ حکومت ہند و حکومت پاکستان کے مابین بعض اشیاء کی تجارت کے بارے میں کنٹرول کے قاعدوں کے نرم کرنے سے متعلق ایک معاہدہ ہو گیا ہے ... کے نام درج ذیل ہیں۔

... سامان جو مہاجرین اپنے ہمراہ ... لے جائیں ... گھریلو سامان ... سائیکل، گراموفون، ریڈیو ... سلائی کی مشینیں، ڈاکٹری کا سامان ... مویشی ... سرٹیفکیٹ ... بنیان ... مہاجرین ... اشیاء کا اسٹاک ... حاصل کرنا ضروری ہوگا۔

— سرسلطان احمد ... ڈاکٹر تارا چند سیکریٹری وزارت تعلیمات نے میرٹھ کالج کی تقریب ... کا افتتاح کرتے ہوئے تاریخ کے مطالعہ کی اہمیت پر زور دیا ... تاریخ کے مطالعہ کا مطلب ... ڈاکٹر تارا چند نے ... انسائیکلوپیڈیا ... کی تشکیل ... کا مقصد ... بتایا۔

— جبل پور ... ستمبر۔ سولہ سترہ سال کی ایک لڑکی کی لاش جبل پور ... اسٹیشن پر ایک فولادی ٹرنک میں برآمد ہوئی۔ اس ٹرنک کے مالک کا پتہ نہیں لگ سکا۔ لاش جبل پور ... سے برآمد ہوئی۔ کہا جاتا ہے کہ لڑکی کو رسی سے پھندا ڈال کر ہلاک کیا گیا تھا۔ لاش تازہ بتائی جاتی ہے اور کسی قسم کے زخم کے نشان نہیں تھے۔

برما میں باغیوں نے دو اسٹیشنوں کو آگ لگادی

رنگون ۲۹ ستمبر۔ حکومت برما نے اعلان کیا ہے کہ باغیوں نے رنگون ... کی برانچ ریلوے لائن پر دو اسٹیشنوں کو آگ لگا دی ہے اور ایک پل کو بھی ... اس علاقہ میں فوجوں اور باغیوں میں ... گھنٹے تک جنگ ہوئی ... باغی ہلاک ہوئے ... باغی ... ہلاک ہوئے ... اور ... پولیس کے ... سے ... باغیوں ... حکومت نے ... پابندی عائد کر دی ہے۔

نسلی امتیاز کیخلاف انڈیا لیگ کی مہم

لندن میں عنقریب کانفرنس بلائی جائیگی

لندن ۲۹ ستمبر۔ برطانیہ میں مقیم ہندوستانیوں کو یہ یقین ہو چکا ہے کہ جنوبی افریقہ کے ہندوستانیوں کے خلاف ... انڈیا لیگ کی ... جنوبی افریقہ کی حکومت کو ... دوسرے ہندوستانیوں کے ساتھ ... اقوام متحدہ کی انجمن میں پیش کرنے کے لئے ... انڈیا لیگ ایک کانفرنس بلانے ... اقوام متحدہ کی انجمن میں پیش ... برطانیہ کی مختلف انجمنوں نے اس سلسلہ میں پوری امداد کا وعدہ کیا ہے۔ کانفرنس دوسری نو آبادیات میں آباد ہندوستانیوں کے متعلق بھی غور کرے گی۔

انڈیا لیگ کا خیال ہے کہ کانفرنس بلا کر جلد ... سوال پر ... اقدامات اٹھائے جائیں گے۔

اس کانفرنس کو کامیاب بنانے میں پارلیمنٹ کے مختلف ممبر سرگرم حصہ لیں گے ... پارلیمنٹ نے بھی اس سلسلہ میں دلچسپی کا اظہار کیا ہے۔

انجمن طبیہ یوپی کی مجلس منتظمہ کا اجلاس

حکومت یوپی سے اہم مطالبات

لکھنؤ ... انجمن طبیہ یوپی کی مجلس منتظمہ کا اجلاس جناب حکیم عبد المجید صاحب ... کی صدارت میں ... آیورویدک اور یونانی ... کے حقوق ... یونانی سسٹم کی ... کمیٹی ... کے سلسلہ میں ... ایک وفد کی ترتیب ... کے نقطہ نظر پیش کرے گا۔

حکیم سید مشتاق احمد صاحب ... کی تحریک پر ... کیا گیا کہ اس سال انجمن طبیہ یوپی کا سالانہ اجلاس ... کیا جائے گا ... اجلاس ... امید کی جاتی ہے کہ یہ اجلاس اکتوبر کے آخر میں ہوگا۔

ہنگری میں نازک صورت حالات

جنیوا ۲۹ ستمبر۔ معلوم ہوا ہے کہ ہنگری میں صورت حالات کشیدہ ہو گئی ہے۔ لوگوں کی مخالفت سے گھبرا کر ہنگری کی حکومت سختی پر اتر آئی ہے۔ حکومت کے خلاف سازش کرنے کے الزام میں تقریباً ایک سو اشخاص کو روزانہ گرفتار کیا جا رہا ہے۔

"الجمعیۃ" کے ایجنٹ صاحبان نوٹ کرلیں

ہفتہ وار الجمعیۃ کا پہلا پرچہ ۱۳ اکتوبر کو شائع ہو جائیگا

اور

اس کے بعد مسلسل ہر اتوار کو شائع ہوتا رہے گا

ایجنٹ صاحبان جتنے پرچے طلب کرنا چاہیں بحساب تین روپیہ فی پرچہ زر پیشگی فوراً ارسال فرما دیں۔ اخبار صرف ان ایجنٹوں کو بھیجا جائے گا جن کی پیشگی رقوم دفتر کو وصول ہو گئی ہوگی۔

خریداران صاحبان قیمت ارسال کرنے میں تاخیر نہ فرمائیں۔

سالانہ قیمت ۸ روپے ششماہی چار روپے آٹھ آنے قیمت ہمیشہ بذریعہ منی آرڈر بھیجئے۔ وی پی نہ طلب کیجئے۔

مشتہرین نوٹ فرمالیں کہ تاریخ اشاعت سے ایک ہفتہ قبل جو اشتہارات وصول ہو جائیں گے وہی شریک اشاعت ہو سکیں گے۔

عبد الوحید صدیقی جنرل منیجر

AMICO COUGH SYROP

امیکو کف سیرپ

کھانسی کی بے مثل دوا ہے، لاکھوں مریضوں نے استعمال کیا شفایاب ہوئے

اس دوا کو بڑی مقبولیت حاصل ہوئی ہے ... ڈاکٹروں نے بہت پسند کیا ہے ... بچوں سے لیکر بڈھوں تک سب کیلئے یکساں مفید ہے۔ ہر قسم کی کھانسی نئی ہو یا پرانی، کالی کھانسی، خشک ہو یا تر ... سانس پھولنا، نمونیہ، انفلوئنزا کی کھانسی، امراض سینہ ... ابتدائی دق و سل کی کھانسی ... کے لئے بہت مفید اور کامیاب ہے۔

اگر آپ کو کھانسی کی شکایت ہے تو امیکو کف سیرپ استعمال کریں پہلی ہی خوراک میں فائدہ محسوس کریں گے۔ مدتوں کی پرانی کھانسی کے مریض اچھے ہو گئے ہیں۔ قیمت فی شیشی ... محصول ڈاک ... مزید معلومات و دیگر امراض کیلئے فہرست ادویات مفت طلب کریں۔

ملنے کا پتہ: سول ایجنسی ... اینڈ ... لمیٹڈ (انگریزی دواخانہ) نمبر ۸ ... اسٹریٹ کلکتہ (انڈیا)

بمبئی میں — وجے گاؤں کی مانعت — کیمیکل کونسل — کا — افتتاح
پاکستان میں — خوراک کی کمی — میسور — میں — غذائی — کنٹرول
یوپی — میں — آلو — پیدا — کرنے — کا — مقابلہ — مہاراجہ کشمیر — کا — دورہ

۲۸۳۰۰۰ جوار باجرہ ۱۱۲۰۰ ... ۱۲۷ ... ۱۰۴۹۰ ... ۱۲۰۰

بہار: آبپاشی کے لئے چھوٹے نالے وغیرہ تیار کرنے کے واسطے حکومت صوبہ بہار کاشتکاروں کی امداد کریگی۔ حکومت ہند نے اس مقصد کے لئے صوبائی حکومت کو ... لاکھ روپیہ عطا کیا ہے تاکہ ... اصل خرچ کا نصف کاشتکاروں کو بطور امداد دینے کے قابل ہو سکے۔

بمبئی: صوبائی حکومت نے ایک حکم کے ذریعہ بیلوں، اسانڈوں اور بھینسوں جو نسل کشی یا بار برداری کے کاموں کے قابل ہوں اور بچھڑوں کو ذبح کرنا ممنوع قرار دیدیا ہے اس کے علاوہ دودھ دینے والی یا بچے پیدا کرنے والی گایوں، بھینسوں ...

مہاراجہ ... کشمیر ... کے شہر ... دورہ ... آپ نے ... دوران میں ...

مہاتما گاندھی کے مقدمۂ قتل کی مزید سماعت

پنچ کے بیانات پر جرح
لنچ کے بعد کی کارروائی

لنچ کے بعد مہاتما گاندھی کے مقدمۂ قتل کی مزید سماعت ہوئی مزید جرح کے دوران میں مسٹر بڈگی نے کہا کہ اسے بمبئی میں سی۔ آئی۔ ڈی کے دفتر میں رکھا گیا تھا۔ بمبئی کے ڈپٹی کمشنر آف پولیس مسٹر نگروالا اسپیشل برانچ (۱) اور (۲) کے انچارج ہیں ... کمرے میں رکھا گیا۔ جنوری ۱۹۴۸ء سے ... انسپکٹر کا منتظم تھے۔ ... اگست ... فوٹو ... لینے کے لئے لیجایا ...

... اسپیشل کورٹ کے سامنے مہاتما گاندھی کے مقدمۂ قتل کی مزید سماعت ہوئی ... شہادت جاری ...

فلیگ ڈے کو کامیاب بنایئے اور فوجیوں کی امداد کیلئے چندہ دیجئے

پنڈت نہرو اور سردار بلدیو سنگھ کی مشترکہ اپیل

نئی دہلی ۲۹ ستمبر۔ سابق فوجیوں اور ان کے کنبوں کی امداد کے لئے یکم اکتوبر کو فلیگ ڈے منایا جا رہا ہے۔ اس موقعہ پر وزیر اعظم پنڈت جواہر لال نہرو اور وزیر دفاع سردار بلدیو سنگھ نے اپیل کی ہے کہ وہ ... فیاضی کا ثبوت دیں۔

پنڈت نہرو اور سردار بلدیو سنگھ کی مشترکہ اپیل حسب ذیل ہے۔

حکومت ہند نے فیصلہ کیا ہے کہ یکم اکتوبر کو فلیگ ڈے منایا جائے۔ سابق فوجیوں اور ان کے کنبوں کے لئے اس دن ملک بھر میں چندہ اکٹھا کیا جائے گا تاکہ ان کی بحالی کا کام آسان ہو جائے۔ چندہ کی کل رقم اکٹھی ہوگی اس کا ایک حصہ ... کام کرنے والوں کی ... صرف کیا جائیگا۔

... گذشتہ برس آزادی حاصل کرنے ... افواج پر ذمہ داریوں کا ایک بھاری بوجھ آ پڑا ... ایک ایسے وقت پر جبکہ ان افواج کی از سر نو تنظیم ... ملک کے کچھ حصوں میں فسادات ... ہوگئے جن کی وجہ سے لاکھوں کو گھر بار چھوڑ کر ... آنا پڑا اور ہجرت کرنے والے لوگوں کی تنظیم کا کام ایک انتہائی مشکل کام تھا ...

ہماری ڈیفنس فورسز نے ہمت اور حوصلہ کا ... نہیں چھوڑا اور بجا طور پر ملک کے باشندوں کی شکرگزاری حاصل کی۔ انہیں ایک منظم فوج کی طرح کام کرنا ہے جو سارے ہندوستان کی نمائندہ ہو کسی ایک گروہ یا صوبہ کی۔ ...

پانچ اور دانی برائے فروخت

... معرفت الجمعیۃ دہلی

بچوں کی امداد کے لئے انجمن اقوام متحدہ کی اپیل

ہندوستانی کمیٹی کی چندہ کے لئے درخواست

نئی دہلی ۲۹ ستمبر۔ انجمن اقوام متحدہ نے "اقوام متحدہ کی بچوں کے لئے اپیل" کے موضوع پر ایک اسکیم مرتب کی ہے جس کا مقصد یہ ہے کہ ... چندہ جمع کرنا ہوگا جو کہ مذہب و ملت قومیت یا سیاسی عقائد کا خیال کئے بغیر بچوں، نوجوانوں ... حاملہ عورتوں کو فائدہ پہنچانے کے لئے خرچ کیا جائے گا۔

قومی کمیٹی

اس اسکیم کے خیر اندیش مقصد ... بین الاقوامی نوعیت کے پیش نظر ہندوستان سرکار نے فیصلہ کیا ہے کہ وہ بھی اس امدادی اسکیم میں حصہ لے۔ ... کرنے کے لئے ایک قومی کمیٹی کی تشکیل کی گئی ہے جس کی صدر آنریبل راجکماری امرت کور ... آنریری سکریٹری ... آنریری خزانچی ...

ایس سی ... مسز ... شریمتی ... سرلا بہن ... شریمتی اندرا نہرو گاندھی ... شری ... بیگم کلثوم سیانی ... شریمتی ... کالے ... شریمتی کملا دیوی چٹوپادھیائے ... مسز ... مسٹر ... شریمتی ...

برما چھوڑ آنیوالے سرکاری ملازمین

۳۰ نومبر تک تنخواہ کا مطالبہ کر سکتے ہیں

نئی دہلی ۲۸ ستمبر۔ حکومت ہند کی وزارت امور خارجہ و تعلقات دولت مشترکہ کے ایک تازہ پریس نوٹ میں اعلان کیا گیا ہے کہ برما چھوڑنے والے سرکاری ملازمین تنخواہوں وغیرہ کے کلیم ۳۰ نومبر تک داخل کر سکتے ہیں۔

پریس نوٹ کا پورا متن حسب ذیل ہے۔

حکومت برما نے فیصلہ کیا ہے کہ برما چھوڑنے والے سرکاری ملازمین اس سے پہلے کی تنخواہ، الاؤنس چھٹیوں کی تنخواہ جس میں فالتو چھٹیوں کی تنخواہ بھی شامل ہے۔ وغیرہ کے بارے میں حکومت برما کے تمام سرکاری محکموں کے کلیم داخل کرنے کی آخری تاریخ ۳۰ نومبر ۱۹۴۸ء مقرر کر دی جائے لیکن یہ احکام دفتر جنگ ... افواج پر لاگو نہیں ہوتے کیونکہ ان کے لئے الگ احکام موجود ہیں۔ تمام متعلقہ اشخاص کو اطلاع دی جاتی ہے کہ ۳۰ نومبر ۱۹۴۸ء کے بعد کوئی نیا کلیم داخل نہیں کیا جا سکتا ہے۔ ... فیصلہ ... پر ان احکام کا کوئی اثر نہیں پڑتا ہے۔

مسٹر بیون کی تقریر کا رد عمل

پیرس ۲۸ ستمبر۔ برطانوی وزیر خارجہ مسٹر بیون نے روس کے ساتھ جھگڑے کے متعلق جو تقریر کی ہے ہندوستانی حلقوں میں اسے "ایک زبردست تقریر" قرار دیا جا رہا ہے۔ مسٹر بیون نے اپنی تقریر میں یہ کہا ہے کہ روس کی پالیسی کی بنیاد عدم تعاون کی اسپرٹ پر رکھی گئی ہے۔ اگر اتحادی اسمبلی کی سیاسی کمیٹی ابھی تک کامیاب نہیں ...

... نے مسٹر بیون کی تقریر کی تعریف کی ہے۔ انہوں نے یہ کہا ہے کہ مسٹر بیون نے اس تقریر میں ان تمام مسائل کو واضح طور پر پیش کر دیا ہے جو مغربی یورپ کو پھر سے اپنے پاؤں پر کھڑا کرنے کے راستے میں رکاوٹ پیدا کر رہے ہیں۔

دہلی ۲۰ ستمبر ... ہاؤس میں نئی دہلی میں مسٹر ... سابق ... کے خلاف تحقیقات شروع ہوئی۔ حکومت کی طرف سے تحقیقات کے لئے رائے بہادر ... مقرر ہوئے ... ماتحت افسروں پر ... الزامات لگائے گئے ہیں۔ ... نے الزام سے انکار کیا۔ ... وکیل سرکار نے عدالت میں ... صفائی کی طرف سے ... پیش ہو رہے ہیں۔

شرح اموات

بچوں اور حاملہ عورتوں کی ... ہندوستان میں ... شرح اموات ... ہندوستان کی ... ایک سال ...

کمیٹی کی اپیل

ہندوستان کی قومی کمیٹی نے تمام افراد اور انجمنوں سے اپیل کی ہے کہ ... ضروری فرض ... مشترکہ ... کوشش ...

نمبران کی فہرست

ہندوستانی قومی کمیٹی کے ممبران کی فہرست حسب ذیل ہے ...

جوانی کو ایکدم واپس لانیوالی تین چیزیں

اکسیر (رجسٹرڈ) موتی، مونگا، سلاجیت، فولاد اور تمام جڑی بوٹیاں اس میں شامل ہیں جو لیکوریا (سیلان) اور جریان کے لئے سو فیصدی مفید ہیں ... بیماریوں کیلئے اکسیر دنیا کی سب سے بڑی کامیاب ... قیمت فی شیشی ...

جیون (رجسٹرڈ) رگوں میں نیا خون، پٹھوں میں نئی طاقت پیدا کر کے جوانی کو ایکدم واپس لے آتی ہے سونا، مشک، عنبر و قیمتی جواہرات اس کے خاص اجزا ہیں، قیمت فی شیشی ... پندرہ روپے

طلاء مسیحی اس کو لگاتے ہی مردہ رگوں اور پٹھوں میں جان آجاتی ہے ... کی ساری خرابیاں ایکدم جاتی رہتی ہیں۔ اسکے لگانے سے نہ چھالے پڑتے ہیں ... قیمت فی شیشی ...

تصدیق جیون ...

صدیقی دواخانہ نور گنج دہلی

سرمہ مقوی بصر ابتدائی نزول الماء کو روکنے، دھلکہ، آنکھ کی خارش، پلکوں کے گرنے، دانوں کے موٹے ہونے کی اصلاح کرنے کے لئے بے نظیر ہے۔ قیمت فی شیشی تین ماشہ ایک روپیہ آٹھ آنے (عہ)

سرمہ اصلاح چشم دھند، جالا، پھولا کے لئے اکسیر ہے بارہا آزمودہ ہے۔ قیمت فی شیشی تین ماشہ تین روپے (سے)

سفوف شجاعی جریان، سرعت انزال، بکثرت احتلام اور ایسے اشخاص کے لئے جو خرابی صحت کی وجہ سے ناکارہ ہو گئے ہیں نہایت مجرب ہے بارہا تجربہ کیا جا چکا ہے۔ قیمت چالیس خوراک دس روپے (عنہ) فی خوراک چار آنے (ہم)

حب شمسی آتشک خواہ پرانی ہو یا نئی ایک ہفتہ میں ہمیشہ کے لئے آرام ہو جاتا ہے آزمودہ ہے۔ قیمت مکمل خوراک سات روپیہ (عہ)

حب مسیحی ہاضمہ، ریح، بواسیر، دردشکم، نفخ، امراض جگر کے لئے اکسیر ہے قیمت فی شیشی چالیس گولیاں دو روپیہ آٹھ آنے (عہ)

حب شیر میٹن بچوں کے امراض جگر، ڈبہ، دانت نکلنے کے لئے مفید ہے قیمت فی شیشی دس گولیاں دو روپے (عہ)

سفوف سلطانی سیلان الرحم کے لئے اکسیر ثابت ہوئی ہے ہزاروں پر آزمائی جا چکی ہے۔ قیمت چالیس خوراک پندرہ روپے ...

حکیم صلاح الدین فاضل الطب والجراحت ... ضلع بجنور

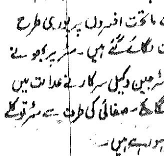

تپ دق کا کامیاب علاج
کیلسو (رجسٹرڈ)

حیدرآبادی وفد کو پاکستانی ڈیلیگیٹ کی شہ

معین نواز کی سلامتی کونسل سے شاہدین مقرر کرنے کی درخواست

پیرس ۲۹ ستمبر۔ اقوام متحدہ کی سیکیورٹی کونسل کے اس سہ پہر کے اجلاس میں جب حیدرآباد کے مسئلہ پر غور جاری تھا حیدرآبادی وفد کے لیڈر نواب معین نواز جنگ کی طرف سے ایک خط پیش کیا گیا۔ اس خط میں نظام حیدرآباد کی اس ہدایت کا کہیں بھی تذکرہ نہیں ہے کہ سیکیورٹی کونسل سے حیدرآباد کے مقدمہ کو واپس لے لیا جائے۔

حضرت مولانا لقاء اللہ کی آمد

حضرت مولانا لقاء اللہ صاحب عثمانی پانی پتی ... دہلی میں مقیم ہیں ... تعلیم القرآن محلہ چوڑی والان گلی میں ہے ... (نامہ نگار)

مغربی پنجاب میں نیا ٹیکس

لاہور ۲۹ ستمبر۔ صوبہ میں مالی بحران کی افواہوں کے باوجود مغربی پنجاب کے وزیر خزانہ کو اس بات کی امید ہے کہ پنجاب کا اگلا بجٹ متوازن ہوگا۔

مسٹر ... سے حکومت کو جو نقصان ہوگا نہ صرف اس کی تلافی ہوگی بلکہ صوبائی حکومت کی آمدنی میں مزید اضافہ ہوگا۔ معلوم ہوا ہے کہ اس مقصد کے لئے مغربی پنجاب کے کارخانوں سے جو روئی برآمد ہوگی اس پر فی ... ۲۰ روپے سے ۳۰ روپے تک کا ٹیکس لگایا جائے گا۔

”کشمیر کے مناسب حل کی بغیر ہندوپاکستان کے دوستانہ تعلقات ناممکن ہیں“

پشاور کے ایک جلسہ میں وزیراعظم پاکستان کی تقریر

پشاور ۲۹ ستمبر کل پشاور میں ایک جلسہ عام میں تقریر کرتے ہوئے وزیراعظم پاکستان مسٹر لیاقت علی خاں نے کہا کہ ہندوستان اور پاکستان میں اس وقت تک دوستانہ تعلقات قائم نہیں ہو سکتے جب تک کہ کشمیر کے مسئلہ کا قابل اطمینان اور منصفانہ فیصلہ نہ ہو جائے۔

انہوں نے پنڈت نہرو کے اس بیان کا خیر مقدم کیا کہ وہ پاکستان سے دوستانہ تعلقات رکھنا چاہتے ہیں لیکن انہوں نے کہا کہ پنڈت نہرو کو اپنے وعدے کی تصدیق نہیں بلکہ عمل سے تائید کرنی چاہئے۔ ہم بھی ہندوستان سے دوستانہ تعلقات رکھنے کے خواہش مند ہیں۔ لیکن یہ دوستی اس وقت تک قائم نہیں ہو سکتی جب تک کہ کشمیر کے مسئلہ کا منصفانہ اور قابل اطمینان فیصلہ نہ ہو جائے۔

... معاملہ کا فیصلہ کر سکتی ہے۔ اگر ہم اس معاملہ کو سیاسی کمیٹی کے سپرد کر رہا ہے اور سیاسی کمیٹی اس پر بھی غور کرے گی کہ آیا اسمبلی کو اس معاملہ پر غور کرنے کا حق حاصل ہے یا نہیں تو ہم دوسرے لئے پر زور نہیں دیں۔

ہندوستانی جواب

ہندوستانی نمائندے سر بی۔ این۔ راؤ نے جواب دیتے ہوئے کہا کہ جنوبی افریقہ کے نمائندے کا ...

ہندوستان کی فتح

صفحہ اول کالم ۵ سے آگے

اقوام متحدہ کو کوئی اختیار نہیں اگر اس حدود سے تجاوز کیا جائے گا تو اسمبلی کے فیصلوں کی کوئی قانونی حیثیت باقی نہیں رہے گی۔

جواب الجواب

... اس کے بعد صدر نے اعلان کیا کہ اب کوئی تقریر کرنے والا نہیں ہے اور کسی نمائندے نے یہ تجویز نہیں کیا کہ اس معاملہ کو ایجنڈے میں شامل نہ کیا جائے اس لئے یہ معاملہ ایجنڈے میں شامل رہے گا۔

ہندوستان میں بھی طوائف الملکی پھیل جانے کا خطرہ پیدا ہوگیا

جنوب مشرقی ایشیا کے واقعات پر مغربی بنگال کے وزیر داخلہ کی تشویش

کمیونسٹوں اور دہشت پسندوں کو کچلنے کیلئے قانون کی منظوری

کلکتہ ۲۹ ستمبر۔ ... مغربی بنگال کے وزیر داخلہ مسٹر کرن شنکر رائے نے کل مغربی بنگال اسمبلی میں تقریر کرتے ہوئے کہا ... کی طرف بڑھ رہا ہے اور اس پر قابو پانے کے لئے سخت اقدامات کی ضرورت ہے۔

... ہرگز اجازت نہیں دیں گے کہ اقلیت اکثریت کو پریشان اور تنگ کرے۔

ہمین الاقوامی بلان

اتحادی اقوام کو انڈونیشیا میں مداخلت کا حق نہیں

انڈونیشیا کے تشویشناک واقعات سے ڈچ حکومت کو بے چینی

پیرس ۳۰ ستمبر۔ ... ڈچ حکومت کے سفیر ... آج اقوام متحدہ کی جنرل اسمبلی کو بتایا کہ ... اس بات کو تسلیم نہیں کرے گا کہ اقوام متحدہ کو انڈونیشیا کے معاملہ میں مداخلت کا حق ہے۔ انہوں نے کہا ... اس طرز عمل کو برقرار رکھنے کی سخت ضرورت ہے ... ایسے حالات پیدا کر دیں جو وہاں پر ایک انتہا پسند حکومت کے قیام کا باعث ہوں۔ انہوں نے کہا اس قسم کی حکومت کا نتیجہ یہ ہوگا کہ ہم اس علاقہ کو جو آزادی دینا چاہتے ہیں وہ شدید قسم کی غلامی میں مبتلا ہو جائیں گے۔

بحکم مسٹر ... احمد رضا صاحب بہادر الوونسی جج سہارنپور

بعدالت سول جج درجہ دوم سہارنپور

مقدمہ ۵ التوائی سنہ ۱۹۴۸ء

سیتو ... قوم ... ساکن سہارنپور محلہ ... متصل مکان ... مدعی

بنام فتح محمد خاں قوم ... ساکن سہارنپور محلہ ... حال مقیم پاکستان۔

ہرگاہ کہ مقدمہ مندرجہ عنوان میں سیتو سائل نے درخواست التوائی اس عدالت میں پیش کی ہے جس کی سماعت کے لئے یکم اکتوبر ۱۹۴۸ء مقرر ہوئی ہے اور سائل نے اپنی درخواست میں آپ کا نام بطور ... کے دکھلایا ہے۔ لہٰذا بذریعہ نوٹس ہذا آپ کو اطلاع دی جاتی ہے کہ آپ تاریخ مقررہ پر ... ۱۰ بجے دن کے اس عدالت میں حاضر ہو کر پیروی مناسب عمل میں لائیں۔ بصورت غیر حاضری کے آپ کے مقابلہ میں کارروائی یکطرفہ عمل میں لا کر مقدمہ فیصل کیا جاوے گا۔

آج بتاریخ ... ستمبر ۱۹۴۸ء میرے دستخط اور مہر عدالت سے جاری ہوا۔

(مہر عدالت و دستخط) (منصرم)

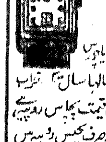

عید مبارک کا رعایتی اعلان

بٹن کی برابر سٹواچ

نہایت ہی خوبصورت اور ... دیدہ زیب ... بیحد پائیدار ... سال ہا سال تک خراب نہ ہونے والی ... مشین ... سال اصل قیمت پچاس روپیہ، حسب معمول عید مبارک کے موقعہ پر کمپنی یہ تحفہ صرف پچیس روپیہ میں پیش کر رہی ہے۔ اس تحفہ کو دیکھ کر آپ بیحد محظوظ ہوں گے ... آج ہی آرڈر لکھیں ...

میواتیوں کے ایک وفد کی شیر کشمیر شیخ عبداللہ سے ملاقات

نئی دہلی ۲۹ ستمبر۔ کل شام ساڑھے پانچ بجے کشمیر ہاؤس میں میواتیوں کے ایک وفد نے شیخ عبداللہ وزیراعظم کشمیر سے ملاقات کی۔ الور، بھرت پور اور گڑگاؤں کے میواتیوں کی مشکلات اور پریشانیوں سے مطلع کیا۔ شیخ صاحب نے کافی دیر تک بڑے غور کے ساتھ وفد کی باتیں سنیں اور میواتیوں کی ہر ممکن مدد کرنے کا یقین دلایا۔ ممبران وفد نے شیخ صاحب سے میوات کا دورہ کرنے کی درخواست کی جس پر انہوں نے فرمایا مجھے میواتیوں کے ساتھ بڑی ہمدردی ہے میں میوات ضرور چلنے کو تیار ہوں۔ مگر اس وقت میں معذور ہوں پھر کسی دوسرے وقت چلوں گا۔ شیخ صاحب بہت خوش و خرم نظر آتے تھے اور جلسے کی نسبت اس دفعہ پُرامید تھے۔ وفد میں الور کی طرف سے مولوی محمد ابراہیم خاں اور بھرت پور کی طرف سے چودھری محمد سعید احمد خاں صاحبان شریک تھے۔ (نامہ نگار)

پاکستان اور اقلیتوں کی حفاظت

خواجہ شہاب الدین کی یقین دہانی

حیدرآباد سندھ ۲۹ ستمبر۔ پاکستان کے وزیر اطلاعات و پناہ گزین مسٹر شہاب الدین نے ایک جلسہ میں تقریر کرتے ہوئے کہا کہ ہندوستان خواہ کچھ کرے پاکستان کو اپنی اقلیتوں کی حفاظت کرنی چاہئے۔ اقلیتوں کو حکومت کا وفادار رہنا چاہئے اور حکومت سے تعاون کرنا چاہئے۔ اقلیتوں کو صرف الفاظ بلکہ عمل سے اپنی وفاداری کا یقین دلانا چاہئے اور ان کو حکومت کی طرف سے پورا حفاظت کا یقین دلایا جاتا ہے ... محسوس کر لینا چاہئے کہ حکومت پاکستان غیر ملکی حکومت نہیں بلکہ ان کی اپنی حکومت ہے اور انہیں اس کے ساتھ پورا پورا تعاون کرنا چاہئے۔

۱۸۵۷ء میں ضبط شدہ زمین کی واپسی

... حکومت یو۔پی اس مسئلہ پر غور کر رہی ہے کہ ... ۱۸۵۷ء کی جنگ آزادی میں جن لوگوں کی جائداد حکومت انگریزی نے ضبط کی تھی ... جائداد واپس کی جائے ... حکومت اس معاملہ پر غور کر رہی ہے۔

اجمیر میں ڈیزل آئل کی کمی

اجمیر ۳۰ ستمبر۔ اجمیر میں ڈیزل آئل کی سخت کمی ... بجلی کی سپلائی ... حکام نے ... انتظام کر رہے ہیں۔

چیکوسلواکیہ کے نمائندہ کا اظہار مسرت

... چیکوسلواکیہ کے وزیر خارجہ ... اس تجویز پر ... اظہار مسرت کیا ...

آل انڈیا پیپر کانفرنس

... معلوم ہوا ہے کہ آل انڈیا پیپر ...

رجسٹرڈ ڈی نمبر ۹۷

قائم شدہ ۱۹۲۵ء

جمعیۃ علماء ہند کا واحد ترجمان

روزنامہ

الجمعیۃ

ید اللہ علی الجماعۃ

قیمت سالانہ
چالیس روپے ششماہی بیس روپے
سہ ماہی گیارہ روپے
ممالک غیر سے سالانہ
پچاس روپے
ششماہی پچیس روپے

فون نمبر ۵۸۵۵

تار کا پتہ الجمعیۃ دہلی

قیمت فی پرچہ دو آنے | جلد ۳۰ | دہلی یوم جمعہ ۲۵ ذی قعدہ ۱۳۶۷ ہجری مطابق ۲ اکتوبر ۱۹۴۸ء | نمبر ۲۱۳ | بذریعہ ہوائی جہاز ڈھائی آنہ

سلامتی کونسل کا ایجنڈہ مکمل

ہم تم سے تمہاری حکومت سے اور تمہاری پالیسی سے خائف ہیں

جنرل اسمبلی میں بلجیم کے نمائندے کا روسی نمائندے سے سنسنی خیز خطاب

روس پر بڑوں کا دھوکا کرنا جائز مقاصد حاصل کرنے کا الزام

کمیونسٹوں نے صوبہ سوئی یان کے دار السلطنت پر حملہ کر دیا

شہر کے جنوب میں زبردست لڑائی کمیونسٹوں کی پیش قدمی رک گئی

حیدرآبادی فوجوں کی پیشکش

شیر کشمیر کی تقریر

فوجی افسروں کی خصوصیات

جنرل کری اپا کا خطاب

ہندوستان کی زراعت کا جائزہ

یوپی میں رہائی کا حکم

برطانیہ میں تیز رفتار طیارے

برلن کے معاملے کو امریکہ برطانیہ اور فرانس نے اقوام متحدہ میں پیش کر دیا

روس پر بدنیتی اور ناجائز مقاصد حاصل کرنے کا شدید الزام

تینوں طاقتوں کا جنرل سکریٹری کو متحدہ نوٹ

فرانس میں عام ہڑتال کا خطرہ

جاپان کی وزارت ٹوٹ جانے کا خطرہ

کابینہ کے ممبروں پر رشوت لینے کا الزام

ریاست کرین کے صدر مقام پر کرین فوج نے قبضہ کر لیا

برمی باغیوں کے خلاف حکومت کی کاروائی میں شدت

قاسم رضوی سگریٹ اور چائے

کیا روس اپنی فوجیں جرمنی سے نکال لے گا؟

کوہ نور خضاب نمبر ۵۷۰ بالوں کو قدرتی جیسا سیاہ کرتا ہے ہر جگہ ملتا ہے

روزانہ
الجمعیۃ
دہلی
۲ر اکتوبر ۱۹۴۷ء

برلن اور ماسکو

برلن میں روس کے ساتھ تین طاقتوں کی اگر دنیا کے امن وامان کے لئے ایک بہت بڑا خطرہ بن گئی ہے، ماسکو میں اس مسئلہ پر بار بار مذاکرات ہوئے، متحدہ اقوام کی جنرل اسمبلی میں خوب بحثیں ہوئیں اور ایک دوسرے پر خوب الزام لگائے گئے، ہفتہ کے روز روسی نمائندہ نے اتحادیوں کے عزائم کی پردہ دری کی، پیر کے روز مسٹر بیون نے اس کا جواب دیکر دنیا کو آگاہ کر دیا کہ اگر دنیا کو ایک اور ایٹمی جنگ کا مقابلہ کرنا پڑا تو اس کی ذمہ داری صرف روس پر ہوگی جو ایٹم بم پر کنٹرول کرنے میں تعاون سے انکار کر رہا ہے۔ مسٹر بیون نے روس کو اطمینان دلاتے ہوئے اس پر فوجی تیاریوں کا الزام لگایا اور برسر اجلاس بولے

"روس کے خلاف کوئی سرد جنگ جاری نہیں ہے، اگر روس کو خطرہ ہے کہ ہم سب ملکر اس پر حملہ کر دیں گے تو ہم اطمینان دلاتے ہیں کہ ایسا نہیں ہوگا۔ روس، دنیا کو غیر مسلح کرنا چاہتا ہے مگر خود اپنی فوجی تیاریوں کو راز میں رکھنے کی کوشش کر رہا ہے"

مسٹر بیون نے بالکل صفائی سے کہدیا ہے کہ وہ اب کیک اور مکھن کے بجائے گولہ بارود جمع کریں گے، دنیا کے بہت سے حصوں میں جمہوری نظام پر مقامی کمیونسٹ جماعتوں کے ذریعہ حملے کئے جا رہے ہیں، عوام اور افراد کے حقوق کو قتل کیا جا رہا ہے یہ ہماری پوزیشن واقعی ہے، ماسکو سے جو ٹھنڈی جنگ لڑی جا رہی ہے ہم اس کا نشانہ ہیں، اب ہم مجبور ہیں کہ تعمیری کاموں کو چھوڑ کر اپنے وسائل کا ایک حصہ گولہ بارود کی تیاری پر صرف کریں۔

اس سوال و جواب سے صاف ظاہر ہے کہ برلن کے آتش فشاں پہاڑ سے جنگ کا لاوا ابلنے ہی والا ہے اور اتحادی تیار بیٹھے ہیں کہ روسی توپوں کا جواب ایٹم بم سے دیں اور جس مقام پر جنگ ختم ہوئی تھی وہیں سے تیسری جنگ کا آغاز ہو، اگر آثار و قرائن سے مستقبل کا اندازہ لگایا جا سکتا ہے تو ہم آسانی سے فیصلہ کر سکتے ہیں کہ مستقبل قریب میں تیسری جنگ شروع ہو گی۔

ہمارے خیال میں آیندہ جنگ کا انحصار اس کے اندازہ پر ہے اگر روس نے ایٹم بم کا راز معلوم کر لیا ہے یا اس نے بھی یہ جوہری بم ایجاد کر لئے ہیں تو وہ یقیناً جنگ کو دعوت دے گا، لیکن اگر وہ اس ایجاد پر قابو حاصل نہیں کر سکا اور نہ اسے اس کا توڑ معلوم ہے تو وہ ہرگز جنگ کی دعوت نہیں دے گا اور باتوں ہی باتوں میں کام نکالنے کی کوشش کرے گا۔ وہ چاہتا ہے کہ لڑائی کے بغیر ہی معاملہ کو انتہا تک پہونچا دے اور یہ معلوم کرلے کہ اتحادی کس حد تک جنگ کرنے پر آمادہ ہیں، اور کونسی حرکت انہیں جنگ کے لئے بے قابو کر سکتی ہے! دوسری طرف اتحادی بھی جنگ نہیں چاہتے، وہ بھی دھمکیوں سے کام نکالنے کی آرزو رکھتے ہیں، لیکن انہیں اطمینان بھی ہے کہ اگر جنگ کا مرحلہ پیش آیا تو ان کے پاس ایٹم بم کی طاقت ہے جس سے وہ روس کے عزائم کو خاک میں ملا سکتے ہیں، روس اتنا احمق نہیں ہے کہ خود تو ایٹم بم سے تہی دامن ہو لیکن ایسی جنگ سے نبرد آزما ہونے کے لئے میدان میں نکل آئے، اگر اس نے ایٹم بم کا راز معلوم کر لیا ہے تو جنگ کے امکان میں شبہ نہیں ہو سکتا، اگر یہ راز اس کے لئے راز ہی ہے تو وہ مشکل ہی سے جنگ کو دعوت دے گا۔

بلاشبہ برلن کا اختلاف اس وقت دنیا کا سب سے بڑا اختلاف ہے، اور جب تک یہ اختلاف دور نہ ہوگا، دنیا کے امن وامان کے لئے کوئی گارنٹی نہیں دیجا سکتی فرض کرو اگر جنگ ہو کے رہی تو ہندوستان کا کیا فرض ہوگا؟ پاکستان کیا کرے گا؟ کیا ہم نے اس پہلو پر بھی نظر ڈالی ہے؟

ہندوستان کی شکایت

اقوام متحدہ کی جنرل اسمبلی میں جنوبی افریقہ کے لیڈر مسٹر ایرک لو نے یہ مطالبہ کیا کہ جنوبی افریقہ کے خلاف ہندوستان کی شکایت کو ایجنڈے سے نکال دیا جائے کیونکہ یہ معاملہ ہمارے گھر کا اندرونی معاملہ ہے جس میں کسی بیرونی مداخلت کو برداشت نہیں کیا جا سکتا۔

ہندوستان کی شکایت یہ ہے کہ وہاں کالوں اور گوروں میں نسلی امتیاز برتا جا رہا ہے اور افریقہ کے ہندوستانی باشندوں کو ان شہری، سیاسی اور سماجی حقوق سے محروم کیا جا رہا ہے جن پر ان کا پیدائشی حق ہے، مسٹر ایرک نے ان الزامات کے جواب میں جو طول طویل تقریر کی ہے وہ انکار جرم سے زیادہ اقرار جرم کی مظہر ہے، آپ نے جنوبی افریقہ کی سفید گورنمنٹ کے جرائم کو حق بجانب ثابت کرنے کے لئے کیا خوب فرمایا ہے کہ میں ایسے بہت سے ملکوں کی مثال دے سکتا ہوں جن میں سے بعض تو اسمبلی کے ممبر بھی ہیں کہ وہاں عام انتخاب محض کاغذ پر ہی ہے ایسے ممالک بھی ہیں جہاں یہ حق محض نام کو استعمال کرایا جاتا ہے، امریکہ میں حبشی کو لیجیا کا معاملہ بھی ایسا ہی ہے وہاں تقریباً دس لاکھ ایسے اشخاص ہیں

جن کو ووٹ دینے کا حق حاصل نہیں ہے

افریقہ کی منطق

اگر واقعی بعض ممالک ایسے بھی ہیں جہاں بعض قوموں کو رنگ یا نسل کی بنا پر حق رائے دہی سے محروم کر دیا گیا ہے تو اس کے معنے یہ ہیں کہ جنوبی افریقہ کے لئے یہ گناہ ایک نظیر بن جائے اور اس جرم کو دیکھ کر افریقہ کے سفید باشندے بھی جرائم پیشہ بن بیٹھیں جرم بہرحال جرم ہے خواہ اس کا ارتکاب امریکہ میں ہو یا افریقہ میں، اور مرتکب خواہ کالے ہوں یا گورے، سوال یہ ہے کہ کیا ایک مقام کا جرم دوسرے مقام کے لئے نظیر بن سکتا ہے، کیا حبش کے لئے لنچنگ (کالوں کا قتل) اس لئے جائز ہو کہ امریکہ میں اس کا عام رواج ہے؟ حیرت ہے کہ ظلم کو مٹانے کی کوشش نہیں کیجاتی الٹا اسے نظیر بنا کر اپنے مظالم کے لئے آڑ بنایا جا رہا ہے، کیا سفید قوموں کی تہذیب کا یہی نچوڑ ہے کہ کالوں کے قانون الگ اور سفیدوں کے قانون جدا، کالے حق رائے دہی سے محروم اور گوروں کے لئے ہر چیز روا! ہندوستان کی شکایت حق ہے اور جنوبی افریقہ بین الاقوامی عدالت میں مجرم، اگر متحدہ اقوام کی جنرل اسمبلی اس جرم کو نہیں مٹاتی تو وہ مجرم ہے؟ اور ہندوستان کا کام صرف یہ ہے کہ اسے اس کے جرم سے آگاہ کر دے!

اچھی باتیں

وما ۔ تا ۔ للعالمین (پ ۱۷ ع ۷)
ہم نے آپ کو (اے محمد صلعم) سارے جہانوں کے لئے رحمت بنا کر بھیجا ہے۔

خداتعالےٰ رب العالمین ہے یعنی تمام جہانوں کا پروردگار، ہر مخلوق کا مربی قرآن لیکون للعالمین نذیرا ہے یعنی تمام جہانوں کو ہوشیار کرنے والا صاحب قرآن تمام جہانوں کے لئے رحمت و رافت ہیں خدا کی سب سے بڑی صفت رحمت کا ظہور آپ ہی کی ذات مبارک کے ذریعہ ہوا ہے اور آپ اسلئے رحمۃ للعالمین ہیں کہ آپ کے پیرو بھی تمام انسانوں کے لئے رحمت بنیں اور دنیا کی زحمتوں سے انہیں نجات دلائیں مسلمان اسی لئے اپنے مقام سے گرے کہ وہ رحمت کے بجائے زحمت بن گئے اور اپنی حرکتوں سے اسلام کی راہ میں روک لگادی۔

جن گن من ← قومی ترانہ

شبھ سکھ چین کی برکھا برسے بھارت بھاگ ہے جاگا
پنجاب، سندھ، گجرات، مراٹھا، دراوڑ، اتکل، بنگا
چنچل ساگر، وندھ، ہمالیہ، نیلا، جمنا، گنگا
تیرے نت گن گائیں، تجھ سے جیون پائیں
سب تن پائے آشا
سورج بن کر جگ میں چمکے، بھارت نام سبھاگا
جے ہو، جے ہو، جے ہو، جے جے جے، جے ہو
بھارت نام سبھاگا
سب کے دل میں پریت لبھائے تیری میٹھی بانی
ہر مذہب کے رہنے والے ہر مذہب کے پرانی
سب بھید اور فرق مٹا کے سب گود میں تیری آکے
گوندھیں پریم کی مالا
سورج بن کر جگ میں چمکے، بھارت نام سبھاگا
جے ہو، جے ہو، جے ہو، جے جے جے، جے ہو
بھارت نام سبھاگا
صبح سویرے پنکھ پکھیرو تیرے ہی گن گائیں
باس بھری بھرپور ہوائیں جیون میں رت لائیں
سب مل کر ہند پکارے جے آزاد ہند کے نعرے
پیارا دیش ہمارا!

مولوی احمد شاہ
۱۸۵۷ء کی جنگ آزادی کا ایک دلیر ہیرو

(قسط نمبر ۲)

فوجی قابلیت

اس کے بعد جب لکھنؤ پر انگریزوں نے پھر قبضہ کر لیا تو مولوی احمد شاہ اچھے ہزاروں سپاہیوں کے ساتھ لکھنؤ میں جا کر جم گئے، شہر کے اندر نومبر ۱۸۵۷ء سے کر مارچ ۱۸۵۸ء تک آزادی کی لڑائی برابر جاری رہی اور مولوی محمد احمد شاہ برابر اس میں حصہ لیتے رہے، مارچ ۱۸۵۸ء کو جب کیمپل کی فوج، گورکھوں کی فوج اور پوربی حصہ سے آنیوالی انگریزی فوج نے لکھنؤ پر ایک ساتھ چڑھائی کی تھی اس وقت بھی مولوی احمد شاہ لکھنؤ کے فوجی کمانڈروں میں ایک ممتاز حیثیت رکھتے تھے۔ فوج کو کمان کرنے کی ان کی قابلیت بہت بڑھی چڑھی تھی اس کا ذکر کرتے ہوئے انگریز مصنف "ہوگ" نے لکھا ہے:۔

"فیض آباد کا مولوی احمد شاہ ایسا آدمی تھا جو ہمت اور قابلیت دونوں کے لحاظ سے ایک بڑی تحریک کو چلانے اور ایک بڑی فوج کی کمان سنبھالنے کے قابل تھا۔"

لیکن ان دنوں بھی دلی کی طرح لکھنؤ میں بھی ہندوستانی لیڈروں میں آپس کی پھوٹ اور جلن پیدا ہو گئی تھی۔ بجائے قابلیت کے اونچے خاندان اور اونچی حیثیت کو ترجیح دی جاتی تھی اور ایسے ہی لوگوں کے ہاتھوں میں فوج کی کمان رہتی تھی۔

یہ پھوٹ اور جلن اتنی بڑھ گئی تھی کہ ایک بار لکھنؤ کی بیگم نے مولوی احمد شاہ کو گرفتار تک کر لیا لیکن جب فوج اور خلقت کی طرف سے غصہ کا اظہار ہوا تو مولوی صاحب چھوڑ دیئے گئے۔ اس سے مولوی صاحب کے دل کو دھکا تو لگا پر وہ دیش کی ضرورت کو سمجھتے ہوئے الگ نہ ہوئے اور برابر لڑائیوں میں حصہ لیتے رہے، جتنی بار ہندوستانی سینا نے عالم باغ پر حملہ کیا مولوی احمد شاہ گھوڑے یا ہاتھی کے اوپر سوار ہمیشہ سب سے آگے لڑتے ہوئے دیکھے جاتے تھے۔

زخمی شیر

۱۵ جنوری ۱۸۵۸ء کو مولوی احمد شاہ کے ایک ہاتھ میں گولی لگی قریب ایک مہینہ تک وہ اسی وجہ سے چارپائی پر پڑے رہے۔ لیکن ۱۵ فروری کو وہ پھر میدان میں آ کر جم گئے اور زخمی شیر کی طرح لڑے۔ لیکن اپنے لوگوں میں ہی سینکڑوں غدار پیدا ہو چکے تھے نتیجہ یہ ہوا کہ ۱۹ مارچ کو لکھنؤ پوری طرح انگریزوں کے ہاتھوں میں آگیا۔ اور مولوی احمد شاہ، نواب برجیس قدر اور بیگم حضرت محل کے ساتھ شہر سے نکل گئے۔

مولوی احمد شاہ کے دل میں لکھنؤ چھوڑنے کا بڑا رنج ہوا اس لئے تھوڑے سے ساتھیوں کو لیکر ایک بار پھر مولوی صاحب لکھنؤ پہنچے اور سعادت گنج محلہ میں اپنا مورچہ جما دیا اس وقت مولوی صاحب کے پاس صرف دو توپیں تھیں پھر بھی وہ دیر تک انگریزوں کی بہت بڑی فوج کا جم کر مقابلہ کرتے رہے لیکن آخر میں ان کو ہٹنا پڑا۔ انگریزی فوج نے دور تک مولوی صاحب کا پیچھا کیا، لیکن وہ ان کو نہیں پا سکی۔ مولوی صاحب پھر صاف نکل گئے۔

اس کے بعد انہوں نے لکھنؤ کے ۵۰ میل کے اندر اندر انگریزوں کے خلاف برابر لڑائی جاری رکھی کچھ دن بعد وہ نانا صاحب کے ساتھ بریلی جا پہنچے، کچھ ہی دنوں میں دلی اور اودھ کے کچھ لیڈر اور اودھ کی بیگم حضرت محل بھی بریلی جا پہنچیں۔ یہ خبر سنتے ہی سر کالن کیمپل اپنی فوج کے ساتھ بریلی جا پہنچا۔ لیڈروں نے فیصلہ کیا کہ بریلی سے نکل کر اور روہیلکھنڈ میں چاروں طرف پھیل کر انگریزوں کے خلاف لڑائی جاری رکھی جائے۔ اس فیصلہ کے مطابق مولوی صاحب نے بریلی سے نکلکر شاہجہانپور پر دھاوا کیا اور کچھ ہی دیر میں اس پر قبضہ کر لیا کیمپل پھر اپنی فوج کے ساتھ شاہجہانپور پہنچا اور ایک بار تو ایسا معلوم ہونے لگا کہ اس بار مولوی صاحب انگریزوں کے پھندے سے نہیں بچ سکیں گے لیکن مولوی صاحب کو گھرا ہوا دیکھ کر روہیلکھنڈ کے سبھی انقلابی لیڈر نانا صاحب، بیگم حضرت محل، شہزادہ فیروز شاہ اور سلطان شاہ وغیرہ اپنی اپنی فوجیں لیکر شاہجہانپور پہنچ گئے اور مولوی صاحب کو نکال کر لائے۔ یہ بات ثابت کرتی ہے کہ مولوی صاحب ان کی نظر میں کیا حیثیت رکھتے تھے۔

قتل

لیکن گھر کے غداروں سے کون بچ سکتا ہے مولوی صاحب جب دوبارہ اودھ پہنچے اور انگریزوں کے خلاف تنظیم کرنے لگے تو پوائیں نام کی ایک چھوٹی سی ریاست کے راجہ جگن ناتھ سنگھ نے مولوی صاحب کو اپنے یہاں بلایا اور جب مولوی صاحب وہاں گئے تو راجہ کے ایک بھائی نے دھوکہ دیکر ان کو گولی مار دی، راجہ جگن ناتھ سنگھ نے فوراً مولوی صاحب کا سر کاٹ کر پاس کے انگریز کیمپ میں پہنچا دیا جس کے بدلے میں اس کو بہت روپیہ انگریزوں سے انعام میں ملا۔ اس طرح ۵ جون ۱۸۵۸ء کو آزادی کی لڑائی کا ایک سچا محب وطن بہت جانباز سپاہی جاتا رہا یعنی بھارت مارا گیا اور اس کی موت نے دوسروں کو بھی بالکل پست ہمت کر دیا۔

مولوی احمد شاہ کے بارے میں مشہور مورخ مالیسن نے اپنی کتاب "انڈین میوٹنی" میں ہندوستان کا غدر کی پہلی جلد صفحہ ۴۲۳ میں لکھا ہے۔

"مولوی بڑا عجیب آدمی تھا۔ کمانڈر کی حیثیت سے اس کی قابلیت کے غدر میں بہت سے ثبوت ملتے ہیں، کوئی بھی دوسرا آدمی یہ نہیں کہہ سکتا تھا کہ میں نے سر کالن کیمپل کو میدان میں دو بار ہرایا ہے اگر ایسے انسان کو جس کے وطن کی آزادی بے انصافی کے ساتھ چھین لی گئی ہو اور جو پھر سے اس کو آزاد کرنے کی کوشش کرے اور اس کے لئے جنگ کرے محب وطن کہا جا سکتا ہے تو اس میں ذرہ بھر بھی شک نہیں ہے کہ مولوی احمد شاہ سچا محب وطن تھا اس نے کسی کو چال سے قتل کر کے اپنی بہادری کو بٹہ نہیں لگایا نہ ہی اس نے بے قصور لوگوں کو اس نے کبھی قتل نہیں کیا اور نہ ستایا۔ اس نے مردانہ وار ان کے ساتھ اور ڈٹ کر کھلے میدان میں ان غیر ملکیوں کے ساتھ جنگ کی جنہوں نے اس کا ملک چھین لیا تھا اور ہر ملک کے بہادر اور سچے لوگوں کو مولوی احمد شاہ کا نام عزت کے ساتھ لینا چاہیے۔"

سیر و سیاحت

سیاح کے قلم سے

سیٹھ ڈالمیا کہتے ہیں ملک میں جتنی اس کی ضرورت سے زیادہ ہے دودھ کی بھی افراط ہے اتنی کہ نہریں بہہ رہی ہیں اور گھی بھی کم نہیں لیں یوں کہئے کہ لوگوں کی خدمت کا ہر سامان موجود ہے۔ اور علاؤ الدین خلجی کے زمانہ کا مزہ آ رہا ہے کہ ایک کا ۔۔۔ کر نکلو اور گھر بھر کا پیٹ بھر لو۔

وزیر خوراک (جے رام داس دولت رام) ناخواہ مخواہ غم میں گھلے جا رہے تھے کہ ملک کی تندرستیاں خراب ہو رہی ہیں انہیں گھی دودھ نہیں ملتا اور دوسری غذائیں نہیں ملتیں سیٹھ ڈالمیا نے ان کی ساری مشکلیں دور کر دیں اور سارا معاملہ چٹکیوں میں ایسے حل کر دیا جیسے کہ وہ تھا ہی نہیں

لوگوں کو تعجب ہے کہ ایسا آدمی وزیر خوراک کے عہدہ پر کیوں نہ پہونچ گیا جسے یہ بھی معلوم نہیں کہ ملک میں دودھ گھی کی کثرت ہے۔ وہ ۔۔۔ کیوں دیکھے کہاں ہے؟ جو اپنی مٹھی میں گویا ساری دنیا کی واحد حکومت لئے پھر رہا ہے اور وہ ہے آج کل ڈالمیا جی ساری دنیا کے لئے ایک حکومت قائم کرنے کے مشغلہ میں مصروف ہیں) معلوم ہوتا ہے جیسے رام داس جی (الحروف کی طرح گھر سے دفتر اور دفتر سے گھر کے چکر میں پھنسے ہوئے ہیں اس لئے وہ ہندوستان جنت نشان کی دودھ کی نہروں سے واقف نہیں رہتے اگر وہ اپنی کرسی کے دھندے سے نکل کر ذرا باہر کی دنیا دیکھیں تو انہیں معلوم ہو جائے کہ سیٹھ جی کی بات کس طرح ۳۲ تولہ پاؤ رتی سچی اترتی ہے ہر شخص ایسا رستم زماں نظر آئے گا جیسے کہ وہ ابھی ابھی زبسکو پہلوان کو چت کر آ رہا ہو۔

سینٹ جی کے ان عزیز افراد مدت سے ان کی عالمی وفاقی حکومت کا پرچار کرتے چلے آ رہے ہیں اب ان کے نام سے کبھی دودھ کی نہریں بہہ سکتا ہیں کب خزانہ ان پر آ سکتے ہیں اور کب سیٹھ جی وزیر خوراک اور ان کے شیدیوں کو میدان "خوراک" میں شکست دیتے ہیں۔

بادشاہ خیر، سکھیوں نے کمیونسٹوں کے خلاف میدان میں آنے کی پیشکش کی ہے۔ حیدرآباد میں بھی وہ کچھ خدمت کرنا چاہتے تھے۔ لیکن سمجھ نہیں ان کی طرف سے حکومت نے کیوں چپ سادھ رکھی ہے۔ حالانکہ ملک کے طول و عرض میں انھوں نے جو کارنامے نمایاں انجام دئے ہیں ان کو سامنے رکھکر انہیں ضرور خدمت کا موقع دینا چاہئے اور اب جبکہ اچھے اچھے کانگریسی ان کی "حب الوطنی" سے مطمئن ہو گئے ہیں تو کیا حرج ہے انہیں اپنے اعتماد میں لے لیا جائے۔

ایک مرتبہ مہاشے کرشن نے لکھا تھا اگر حکومت میرے ہاتھ میں ہو تو سب سکھیوں کو فوج میں بھرتی کرلوں۔ لیکن حکومت کو یہ حال ہے کہ فوج میں بھرتی تو الگ رہی انہیں مفت میں موقع نہیں لگاتی۔ حالانکہ ان میں معمولی سپاہ ہے کہ سکھ پرے پابندی اسلام انہیں ہر ہندو راج کے خواب کو جامہ عمل پہنانے کا موقع دیا جائے تاکہ وہ اپنی علم بھائی کمیونسٹوں سے صاف کرسکیں اور پہلے ہند کو ایسا 'پوتر' بنا دیں جیسا کہ اور ادر بھرت پہ۔

مہاراجہ کشمیر اب سلطنت نہیں کر سکتے وہ صرف آئینی سردار کی حیثیت سے رہ سکتے ہیں

ایک پریس کانفرنس میں شیر کشمیر شیخ عبداللہ کا اعلان
رجعت پسندوں اور افواہ پھیلانے والوں کو سخت تنبیہ

نئی دہلی ۳۰ ستمبر۔ شیخ عبداللہ وزیر اعظم کشمیر نے کل شام ایک پریس کانفرنس میں اعلان کیا کہ کشمیر ہندوستان کا ایک حصہ ہے اور رہے گا۔ آپ نے کہا کہ کشمیر میں ایک مذہبی حکومت کے لئے کوئی گنجائش نہیں ہے کیونکہ پوری کشمیری قوم ایک قوم کے نظریہ پر یقین رکھتی ہے۔ شیخ عبداللہ نے کہا کہ کچھ بھی کیوں نہ ہو جائے کشمیر ہندوستان سے بے وفائی نہیں کریگا اور پاکستان کے لئے کشمیر میں کوئی گنجائش نہیں ہے۔

نندی دیتے گئے رواج کو مٹانے ... کی کاشت ... اسی طرح ... کی کوشش کی گئی۔

ہندوستان کی ناکامی ... رجعت پسند عناصر کے خلاف سخت ... کشمیر کے ... کشمیریوں کی ... قوم پرست ...

سیاسی صاحب نے مہاراجہ کشمیر، ہندوستان کو پاکستان کے ساتھ ... پارٹیاں کر رہی ہیں۔ یہ لوگ خواہ وہ کشمیر کے اہل یا ہندوستان کے کسی حصہ سے تعلق رکھتے ہوں غدار ہیں اور ہندوستان کی آزادی کے دشمن۔

مہاراجہ کشمیر کی پوزیشن

شیخ عبداللہ نے جب کشمیر میں مہاراجہ کی پوزیشن پر بحث کی تو بہت سخت نظر آتے تھے۔ آپ نے کہا مہاراجہ اب سلطنت نہیں کر سکتے اور اگر انھوں نے کوئی طاقت اپنے ہاتھ میں رکھنے کی کوشش کی تو جھگڑا جاری رہے گا۔ کشمیر کے عوام انھیں صرف اسی وقت منظور کریں گے جب کہ وہ ایک خالص آئینی سردار کی حیثیت سے رہیں گے۔

ریاست کی فوج کا ذکر کرتے ہوئے شیخ عبداللہ نے کہا کہ جس وقت ہندوستانی فوج کشمیر پہونچی تو اس نے ... کی سرگرمیوں کا اپنے ہاتھ میں کنٹرول لے لیا لیکن ... مہاراجہ کے تحت تھی۔ ... مہاراجہ جیسے اب یہ پوزیشن منظور کرلی ہے۔

جنگ کی حالت تسلی بخش ہے

پریس کانفرنس سے جو نتیجہ مرتب ہوا وہ یہ ہے کہ کشمیر میں سیاسی حالات بڑی حد تک قابل اطمینان ہیں ... فوجی دستوں میں جوش بڑھا ہوا ہے اور وہ عوام کے ساتھ دوستانہ برتاؤ کر رہے ہیں۔ شیخ عبداللہ جس وقت ... کی اونچائی کے پہاڑوں کی جنگ کا تذکرہ کرتے تھے تو وہ اپنے مضمون میں ... نظر آتے تھے ... وہ شکست خوردہ کان پہ امنت ... جس وقت ... ہندوستان والو کو شریک کرنا چاہتے ہیں ... فتح مبین کا یقین دلاتے ہیں۔ اب صرف ایک اختیار مہاراجہ کو ہے اور وہ ہے نام نہاد ریاستی محکمہ جات کا کنٹرول۔ شیخ عبداللہ نے مسکراتے ہوئے کہا کہ اگر ریاست کے کسی مہمان خانہ میں وہ کسی اخبار والے کو ٹھہرانا چاہیں تو غالباً وہ یہ بھی نہ کر سکے گا۔ وزیر اعظم کشمیر نے پہلے کی طرح اس دفعہ بھی حاضرین کو نہ صرف مطمئن کیا بلکہ ہر سوال کے جواب میں اپنی غیر رسمی اور معقول باتوں سے محظوظ کیا۔ اپنی بات ختم کرنے کے بعد جو تقریباً ایک گھنٹہ تک جاری رہی انہوں نے مزید ایک گھنٹہ تک سوالات کے جواب دیئے اور شاید وہ پے در پے سوالات کا جواب دیتے چلے جاتے اگر انہیں نائب وزیر اعظم کی طلب کردہ ایک میٹنگ میں جانا نہ پڑتا۔

شر انگیز دلیل

یہ شر انگیز دلیل استعمال کی گئی اس وقت ... جب کشمیر نے کسی بڑی ... ہندوستان میں شمولیت اختیار کی ... کے وقت تمام ہندو مسلمان اور سکھ ... پاکستان سے آنے والے حملہ آوروں کے خلاف لڑے۔ آج صورت حالات اب کہ بہتر ہے۔

افواہ مجوزہ کمیشن سے میں نے کہا تھا کہ میں کشمیر کے ہر شہری کی وفاداری حاصل ہونے کا دعوی نہیں کرتا لیکن مجھے یقین ہے کہ مجھے اکثریت کی حمایت حاصل ہے اور اس لئے میں استصواب رائے سے خائف نہیں رہوں گا۔

دوسرا گروپ

شیخ صاحب نے کہا کہ دوسرا گروپ ان لوگوں کا ہے جو کشمیر میں انقلابی اور معاشی تبدیلیاں نہیں چاہتے۔ ان کی خواہش ہے کہ زمیندار جاگیردارانہ نظام کا جھگڑا باقی رہے۔ اسی لئے وہ حکومت کشمیر پر فرقہ پرستی کے الزامات لگا رہے ہیں ... اور شکست خوردگی کا احساس پھیلا رہے ہیں۔

آپ نے کہا کہ صرف فوجی فتح ہی سے مسئلہ حل نہیں ہو سکے گا بلکہ ہمارا مقصد کشمیر کے عوام کو حکمراں طبقہ کی طویل غلامی اور لوٹ کھسوٹ سے نجات دلانا ہے جب تک یہ مقصد حاصل نہیں ہوتا کشمیر کو حقیقی آزادی حاصل نہیں ہو سکتی۔

شیخ صاحب نے کہا کہ گذشتہ سترہ سال سے چند لوگوں کی لوٹ کھسوٹ کے خلاف جدوجہد کر رہے ہیں اور وہ اس اقتصادی پروگرام کے نفاذ کے لئے فوجی فتح کا انتظار نہیں کر سکتے۔

ہماری اقتصادی پالیسی یہ ہے کہ کشمیر کی زمین ایک اس کی کاشت کرنے والے میں خواہ وہ کسی فرقہ سے ہوں ہر شخص کے لئے کام کرنا ضروری ہے اور ہر آدمی کو کشمیر میں ... جگہ ملنی چاہئے۔ انہوں نے کہا اس پروگرام کے عملی نفاذ کے لئے جاگیرداری اور وظیفے دینے کے رواج کو ختم کر دیا گیا ہے۔ ان ... کا مقصد کسی فرقہ یا ملت کے مفاد کو نقصان پہنچانا نہیں ہے بلکہ اپنے پروگرام پر خلوص کے ساتھ عمل کرنا ہے کشمیر میں ... زیادہ جاگیردار مسلمان ہیں ... اور ایک ... غیر مسلم ہیں ... زمین کے مالک ... کاشتکار کو ... ہماری پالیسی یہ ہے کہ کسی ایسے آدمی کو زمین کی پیداوار ... حصہ دار ... کا حق حاصل نہیں ... کشمیر کے ... مسلمان ... اس طرح ... اقلیتوں کو نقصان نہیں ... جاگیرداری سسٹم کو ختم ...

گیارہ ارب ڈالر کی واپسی
روس سے امریکہ کا مطالبہ

واشنگٹن ۳۰ ستمبر۔ ریاست ہائے متحدہ امریکہ نے حکومت روس کو ایک نیا نوٹ بھیجا ہے جس میں مطالبہ کیا ہے کہ زمانہ جنگ میں روس کو گیارہ ارب ڈالر کی جو امداد دی گئی تھی حکومت روس اس کی وہ رقم ادا کر دے۔ گذشتہ شب ایک افسر نے بتایا کہ یہ نوٹ دو ہفتہ ہوئے روسی سفیر مسٹر پانیوشکن کی معرفت روانہ کیا گیا ہے۔ لیکن پہلے یہ سب خبریں خفیہ رکھی گئیں تاکہ برلن کے مسئلہ پر روس سے جو انتہائی نازک مذاکرات ہو رہے تھے ان میں کوئی گڑبڑ پیدا نہ ہو جائے۔

بولنے والی روشنی

لندن ۲۰ ستمبر۔ رچمنڈ (سرے) میں ٹریفک پر کنٹرول کرنے کے لئے "بولنے والی روشنی" کا انتظام کیا گیا ہے۔ جب کوئی موٹر وغیرہ چوک سے پار گذرتی ہے تو اس روشنی سے یہ آواز آتی ہے "تم ابھی پار نہیں جا سکتے" جب موٹر کھڑی ہو جاتی ہے تو پھر آواز آتی ہے "دائیں دیکھو بائیں دیکھو" اب تم پار جا سکتے ہو۔ جب موٹر پار جانے لگتی ہے تو اس روشنی سے یہ آواز آتی ہے "شکریہ"۔

بمبئی ایڈیٹرز کانفرنس کا انعقاد

بمبئی ۳۰ ستمبر۔ آل انڈیا نیوز ایڈیٹرز کانفرنس بمبئی و صوبہ بمبئی کا ایک اجلاس بمبئی یونین آف جرنلسٹس کے دفتر واقع ہارنبی روڈ بمبئی میں ۴ اکتوبر کو شام کے ۵ بجے منعقد ہوگا کانفرنس کے ایجنڈے میں انتظامی مجلس کا انتخاب شامل ... کی از سرنو تشکیل اور دوسرے معاملات جن کی صدر اجازت دیں گے شامل ہیں۔

قیدیوں کے نام نشر کو جائینگے

نئی دہلی ۳۰ ستمبر۔ آل انڈیا ریڈیو سے مغربی پنجاب اور بلوچستان کے ان ہندو اور سکھ قیدیوں کے نام نشر کئے جائیں گے جن کا ہندوستان کے معاہدہ کے مطابق تبادلہ عمل میں آئے گا۔ یہ نام ہر روز ... ۵ بجے ... ۲۶ ... ۴۱ ... ۲۵۵۳۳ ... ۱۶/۸۹ میٹر پر ۳ اکتوبر کے سوا ہر روز نشر کئے جائیں گے۔

پاکستان کو پٹرول کی ناجائز برآمد

انبالہ ۳۰ ستمبر۔ مشرقی پنجاب کی پولیس اب ایسے آدمی کی تلاش میں ہے جو مبینہ طور پر پاکستان کو پٹرول بھیجتا ہے۔ پولیس نے کسٹوڈین کے اشتراک سے ... ایک ریلوے ویگن کی تلاشی لی جس میں مغربی پنجاب بھیجا جا رہا تھا۔ ... ۲۷ گیلن پٹرول ... کلکتہ ... ویگن ... جمع ... جو بھی ...

لندن ۲۹ ستمبر۔ لندن میں متعین روسی سفیر مسٹر زروبن کل پیرس روانہ ہو گئے ... یہاں سے آپ ماسکو جائیں گے۔ ایک انٹرویو کے دوران میں آپ سے یہ دریافت کیا گیا کہ کیا ماسکو کو آپ کی روانگی کوئی خاص اہمیت رکھتی ہے اس کے جواب میں آپ نے ... کہا کہ میں چھٹی پر جا رہا ہوں۔

نظام کی ۶ ہزار بے قاعدہ فوج کے عرب سپاہیوں کو غیر مسلح کر دیا گیا
۲ ہزار پٹھان بھی گرفتار سب کو ان کے گھر واپس بھیجا جائے گا

سکندرآباد ۲۹ ستمبر۔ فوج اور پولیس نے حیدرآباد میں کے سات ہزار بے قاعدہ عرب فوجیوں کو غیر مسلح کر دیا ہے اب انہیں ان کے گھروں کو واپس بھیجنے کے انتظامات کئے جا رہے ہیں۔ ان عربوں کو سرکاری خزانہ اور دوسری ... جاتا تھا۔ ان عربوں نے اپنے ہتھیار خود ہی ... کے علاوہ ریاست کے مختلف حصوں سے تقریباً ... کو گرفتار کر لیا گیا ہے۔ اور بیان کیا گیا ہے کہ ... کا ارادہ یہ ہے کہ انہیں سرحدی صوبے میں ان کے گھروں کو واپس بھیجا جائے سوائے ایسے اشخاص ... کیا جائے کہ وہ حیدرآباد ہی میں پیدا ہوئے تھے۔ سرکاری طور پر بیان کیا گیا ہے کہ ہتھیار حوالے کرنے کے حکم کے نتیجے میں گذشتہ ایک ہفتے میں ریاست بھر میں ... ایک لاکھ سے زیادہ ہتھیار جمع ہو گئے ہیں۔ تلواروں اور چھروں کی تعداد اس کے علاوہ ... ہتھیار حوالے کرنے کی میعاد میں مزید ایک ہفتے کی توسیع کر دی ہے۔

شیخ عبداللہ اور ان کے ساتھیوں کو قتل کرنیکی سازش

نئی دہلی ۲۹ ستمبر۔ بمبئی کے ہفتہ وار "بلٹز" کے نامہ نگار خصوصی نے ... پاکستان نے اپنے ایجنٹوں کے ذریعے کشمیر ... شیخ عبداللہ اور ان کے ساتھیوں کو ہلاک کرنے ... اور انار کی پھیلانے کی سازش ... جا رہے ہیں۔ اس وقت ... پاکستان نے ... ریاست کے اندر موجود اپنے ایجنٹوں کے ذریعہ ... ناکام رہی۔ حالانکہ پاکستانی ایجنٹوں ... کے لئے بھاری رقوم ... خرچ کی گئیں۔

اقوام متحدہ میں بلجیم کے وزیر خارجہ کی تقریر

(بقیہ صفحہ اول)

آسٹریلیا کے نمائندے نے کہا کہ میں اقوام متحدہ کی ممبری کے لئے ... آئرلینڈ، فن لینڈ، پرتگال، ٹرانس اردن اور لنکا کی درخواستیں پیش کروں گا ... حکومت بالکل جمہوری اور پرامن ہے لیکن روس نے اس کی رکنیت کو نامنظور کر دیا ... آسٹریا اور جاپان سے معاہدے ... اور ... کر سکتی ... فائدہ ... طاقتوں نے ... نفع حاصل کرنے میں ... امداد کی ان معاملات میں شامل نہیں ... اس وقت تک ہم طور ...

یوکرین کے وزیر خارجہ نے اپنی تقریر میں کہا کہ مسٹر بیون اور مسٹر اسپاک کے ... یوکرین اور ... کے نمائندوں نے مسٹر بیون اور مسٹر اسپاک کی تقریروں کی مذمت کی اور مطالبہ کیا کہ روس کی اس تجویز کو قبول کر لیا جائے کہ بڑی طاقتوں کی فوجوں میں ایک تہائی کمی کر دی جائے۔ یوکرین کے نمائندے نے کہا کہ اس تجویز ... ہیں ... اور تمام دنیا کا معیار زندگی بلند ہو جائیگا ... نمائندہ ... مسٹر بیون نے اس ... پرانی ... مغربی یونین کی تشکیل روس کے خلاف نہیں ہوئی ہے ... بلجیم کے وزیر خارجہ ... ممالک ...

... تیل کے چشموں ... وہ بڑی طاقتوں کی باہمی جنگ ... ملکوں کے معاملات میں ... کو نکالا جا رہا ہے۔ ... یوگو سلاویہ کے نمائندے نے ... تقریروں سے ... کے درمیان ... چھوٹی طاقتوں کی ... وہ دوسرے ملکوں اور خاص طور پر روس سے سمجھوتہ کرنے کو تیار نہیں ہیں۔ مسٹر بیون کا یہ کہنا کہ مشرقی ملکوں کو مارشل پلان قبول کرنے سے منع کر دیا گیا ہے غلط ہے۔ یوگوسلاویہ کو کسی نے اس کے طریق کار کے متعلق کوئی ہدایت نہیں دی۔ اس نے یہ فیصلہ خود کیا ہے اور اسے یقین ہے کہ مارشل پلان ایک آزاد ملک کے لئے ناقابل قبول ہے۔

چلی کے سفیر نے کہا کہ ایک طاقت نے بغیر کسی مناسب اور معقول وجہ و دلیل کے اپنے حق نامنظوری کو استعمال کیا۔ چلی نے فلسطین میں مداخلت پر باہمی سمجھوتہ کے طریقوں اور کوریا میں اقوام متحدہ کی سرگرمیوں کی حمایت کی تھی۔

بولیویا کے نمائندے نے کہا کہ حق نامنظوری کو غلط استعمال کیا گیا۔ ہسپانیہ اور اطالیہ کو اقوام متحدہ کی رکنیت میں شامل کیا جائے۔ ہر شخص جانتا ہے کہ ہسپانیہ کو امن عالم کو کوئی خطرہ نہیں۔ بلکہ یہ خطرہ تو کسی اور ہی ...

... پیدا کر دیں۔

ڈاکٹر ایوٹ چیرمین نے اسمبلی کو آئندہ کے لئے ملتوی کر دیا اور تاریخ بعد میں مقرر ہوگی۔

ہند کی تاریخی دستاویزات کا کمیشن

نئی دہلی ۲۹ ستمبر۔ حکومت ہند کی وزارت تعلیمات کے ایک پریس نوٹ کی اطلاع کے مطابق حکومت ہند نے نیپال دربار لائبریری کے لائبریرین پروفیسر ... پانڈے اور رنگون یونیورسٹی کے شعبہ تواریخ کے پروفیسر ڈبلیو ایس ڈیسائی کو ہند کی تاریخی دستاویزات کے کمیٹی کے ممبران نیپال اور برما کی حکومتوں کے نمائندوں کی حیثیت سے مقرر کیا ہے۔ ہر دو اصحاب ... ۱۹۵۲ء تک اس عہدہ پر فائز رہیں گے۔

> ## یکم اکتوبر کو فلیگ ڈے منایئے
> ### اور
> ## فوجیوں کی امداد کیلئے آپ سے جو کچھ ہو سکے کیجیے
> ### یاد رکھیئے
> ### ایک ایک فوجی اور اس کے خاندان کی خوشی سے آپکی خوشی وابستہ ہے

لائق علی کابینہ نے ۲۸ کروڑ ہنڈیاں فروخت کر دیں
مالی ماہرین کی کمیٹی حیدرآباد کی مالیات کی جانچ کر رہی ہے

سکندرآباد ۳۰ ستمبر۔ ریاست حیدرآباد کا شہری انتظام کا محکمہ ریاست کے مالی معاملات کی درستی پر سب سے زیادہ توجہ کر رہا ہے جنہیں لائق علی کابینہ نے بہت ابتر حالت میں چھوڑا تھا۔ اس ریاست نے ہند یونین سے دشمنی کی بنا پر اور فوجی تیاریوں کے لئے بے دریغ روپیہ صرف کیا۔ لائق علی کابینہ نے ریاست کے محفوظ خزانہ سے اس مقصد کے لئے ۲۸ کروڑ روپیہ کی ہنڈیاں پاکستان کو دیدی گئیں۔ مسٹر پرہلان مالی ماہرین کی ایک ٹیم کی مدد سے جو ریاست حیدرآباد کی مالی حالت سے بخوبی واقف ہیں۔ ریاست کی مالیات کی جانچ کر رہے ہیں۔ اس میں خاص طور پر سابقہ بجٹ کا خیال رکھا جا رہا ہے جس میں حیدرآباد کو تین کروڑ کا خسارہ ہوا تھا۔ ریاست حیدرآباد میں گذشتہ بیس سال میں یہ خسارہ کا پہلا بجٹ تھا۔ جانچ پڑتال کا یہ کام پندرہ دن میں ختم ہو جائیگا۔ مالی حالت کی جانچ کے سلسلہ میں ریاست بھر میں پہلے ریاستی خزانوں وغیرہ کا حساب دیکھا جا رہا ہے۔ حیدرآباد کے ایجنٹ جنرلوں نے ممالک خارجہ میں جو روپیہ صرف کیا ہے اس کی بھی دیکھ بھال کی جا رہی ہے۔

مادیون میں کمیونسٹوں نے زمین کی تقسیم شروع کر دی
جمہوری فوجوں کی سست رفتاری پر بٹاویا میں تشویش

بٹاویا ۳۰ ستمبر۔ جوگ جاکارتا ریڈیو نے اعلان کیا ہے کہ جمہوریہ انڈونیشیا کی فوجیں مادیون میں شرق کی طرف سے ... کی ہیں۔ ... ہے جس علاقہ کا ... والی تین فوجوں کا ... ہو گیا ہے۔ مادیون جمہوریہ انڈونیشیا کے کمیونسٹوں کا صدر مقام ہے یہاں کے مبصرین کو اس بات پر بڑی تشویش ہو رہی ہے کہ جمہوری فوجوں کی پیش قدمی کی رفتار بہت سست ہے۔ اطلاعات میں بتایا گیا ہے۔ مادیون پر کمیونسٹوں کا اقتدار ... زمین کی جدید تقسیم شروع کر دی ہے یہ خیال کیا جاتا ہے کہ جمہوری فوجوں کی پیش قدمی کی رفتار ... کی وجہ سے ... سست مادیون پر مغرب کی طرف سے ... ہوئے ہیں۔ ان کی بابت جمہوریہ انڈونیشیا کی وزارت ... اعلان کیا ہے کہ ... کے راستوں کے ... پہونچ گئے ہیں جگہ مادیون سے پندرہ میل کے فاصلہ پر ہے۔ ... دوسری اطلاع میں بتایا گیا ہے کہ گلستان میں جو مادیون سے ۱۵ میل پرے ہے وہاں بھی سخت جنگ جاری ہے۔ مادیون کے شمال میں ... کے جیل خانہ پر ایک مسلح دستہ نے حملہ کیا۔ قیدیوں کو چھڑا لیا اور جیل خانہ کے اسٹاف کو اپنے ہمراہ لے گئے۔

واشنگٹن ۳۰ ستمبر۔ امریکہ کے اعلیٰ عہدیداروں نے آج انکشاف کیا کہ اگلے سال جب امریکن کانگریس کا اجلاس ہوگا تو اس میں مغربی یورپ کی فوجی امداد کے لئے ایک پلان پیش کریں گے۔ موجودہ اندازہ کے مطابق یہ پلان دسمبر کے وسط تک تیار ہو جائے گا۔ اور صدر کے پیغام میں امریکن کانگریس کے اجلاس میں پیش کر دیا جائیگا ابھی یہ طے نہیں ہوا کہ اس پروگرام پر کتنا صرف ہوگا لیکن ۱۱ ارب سے تین ارب ڈالر کے خرچ کا اندازہ ہے۔

کتائی کا مقابلہ

نئی دہلی ۳۰ ستمبر۔ معلوم ہوا ہے کہ یکم اور ۲ اکتوبر کو پریڈ گراؤنڈ میں کتائی کا مقابلہ ہوگا۔ یہ مقابلہ ... بجے تک رہے گا اس میں پبلک بھی حصہ لے گی۔ جو لوگ اس مقابلہ میں حصہ لینا چاہیں وہ چرخہ اور ضروری سامان لے کر آئیں۔

دارالسلطنت

۳۰ ستمبر ۱۹۴۸ء

گاندھی جینتی کا پروگرام

موٹر سے ٹکر

فرول باغ میں ایک موٹر سائیکل اور موٹر کی ٹکر ہو نے سے موٹر سائیکل چلانے والا اور اس کا ساتھی مجروح ہوا۔

بے ٹکٹ سفر کرنے والے گرفتار

قرآنخانہ میں علم و عرفان کی بارش

مہاتما گاندھی کے مقدمۂ قتل کی مزید سماعت

گاندھی جینتی کی تقریب

مسز راجیشوری نہرو کی تقریر

امریکہ میں لڑائی کے دوران میں روس نے جاسوسوں کا جال بچھا دیا

امریکہ سے ایٹم بم کی معلومات کی چوری پر ایک کمیٹی کا بیان

یوپی میں سیلاب زدہ علاقے

حکومت کا امدادی منصوبہ

سی پی اسمبلی کی خالی نشست

سوشلسٹ اور کانگریس امیدواروں میں مقابلہ

ضلع بھڑوچ میں خشک سالی

کھڑی فصلیں سوکھ گئیں

ہماچل پردیش کی مشاورتی مجلس

ہماچل کانگریس کمیٹی کو تسلیم کر لیا گیا

ہند اور روس کا غذائی معاہدہ

ہند کے خلاف پروپیگنڈا

پچاس ہزار برس قبل کا انسان!

جزائر ڈوڈیکانیز میں ہڈیاں ملیں!

مارشل ٹیٹو کی حکومت

آل انڈیا پوسٹمین کانفرنس

کپڑے چور کو سزا

دودھ کی فراہمی

پل ٹوٹ گیا

روس کی پالیسی پر جیم کمانڈر کی نکتہ چینی

دھوکہ دہی کی ناکام کوشش

چاندنی چوک میں ایک بنک کے ساتھ دھوکہ کر کے ایک ہزار روپے وصول کرنے کی کوشش کلرک کی ہوشیاری سے ناکام بنادی گئی۔ کہا جاتا ہے کہ کلرک کو دستخط پر شبہ ہوا جس پر اس نے اپنے ساتھی سے مشورہ کیا اور قبل اس کے کہ وہ کوئی کارروائی کرے دھوکہ باز بھاگ گیا۔

راشن کارڈوں کا اندراج

عرس

جملہ شائقین و عقیدتمندوں کی خدمت میں التماس ہے ...

نیاز مند — سید نیاز علی و سید محمد صدیق

خادمان درگاہ چراغ دہلی

چور پکڑا گیا

ایک ہزار روپے لیکر بھاگ گیا

نقاب پوش ڈاکوؤں کی سرگرمیاں

"الجمعیۃ" کے ایجنٹ صاحبان نوٹ کر لیں

"ہفتہ وار الجمعیۃ" کا پہلا پرچہ ۳۱ ؍ اکتوبر کو شائع ہو جائیگا

اور

اس کے بعد مسلسل ہر اتوار کو شائع ہوتا رہیگا

ایجنٹ صاحبان جتنے پرچے طلب کرنا چاہیں بحساب تین روپیہ فی پرچہ زر پیشگی فوراً ارسال فرمادیں۔ اخبار صرف اُن ایجنٹوں کو بھیجا جائے گا جن کی پیشگی رقم دفتر کو وصول ہو گئی ہوگی۔

خریداران صاحبان قیمت ارسال کرنے میں تاخیر نہ فرمائیں، سالانہ قیمت بارہ روپے ششماہی چھ روپے آٹھ آنہ۔ قیمت ہمیشہ بذریعہ منی آرڈر بھیجئے۔ وی۔ پی نہ طلب کیجئے۔

مشتہرین نوٹ فرمالیں کہ تاریخ اشاعت سے ایک ہفتہ قبل جو اشتہارات وصول ہو جائیں گے وہی شریک اشاعت ہو سکیں گے۔

عبدالوحید صدیقی جنرل منیجر

ہند کے دارالسلطنت دہلی سے شائع ہونیوالا

روزنامہ "الجمعیۃ"

کو

لاکھوں آدمی پڑھتے ہیں

مشتہرین کیلئے نادر موقع ہے

تلاش گمشدہ

سرکاری دفتروں میں اردو استعمال کرنیکی اجازت

لاہور ۲۹ ستمبر۔ مغربی پنجاب کے سکریٹری مالیات نے حکم دیا ہے کہ سرکاری دفتروں میں اردو میں نوٹ لکھنے کی اجازت ہے۔ سرکاری دفتروں میں اردو کا استعمال صرف محکمہ تک محدود رہے گا اور دوسرے محکموں کے ساتھ انگریزی میں خط و کتابت بدستور جاری رہے گی۔ یہ حکم مغربی پنجاب کے وزیر مالیات میاں ممتاز دولتانہ کی مرضی کے بعد جاری کیا گیا ہے۔ کہا گیا ہے کہ پاکستان اردو کو سرکاری زبان کی حیثیت سے اختیار کرتے کے وقت اپنے سامنے رکھے گی۔

مصنوعی پھیپھڑے اور دل

لندن ۲۹ ستمبر۔ وہ وقت آ رہا ہے جبکہ ڈاکٹر آپریشن کرنے کے لئے مصنوعی پھیپھڑوں اور مصنوعی دل سے کام لے سکیں گے۔ یہ تجربہ سویڈن کے ایک ڈاکٹر کی دریافت کا نتیجہ ہے۔ اس نے ایک ایسی چیز تیار کی ہے جس نے ۳۰ منٹ کے لئے ایک کتے کے دل کی جگہ کام کیا۔ اس کا نام آرٹی فیشل ... ہے۔ یہ مشین دل اور پھیپھڑوں دونوں کا کام کرتی ہے۔ (رگلوب)

پٹواریوں کا جلسہ

رہتک بذریعہ ڈاک ۲۶ ستمبر کو پٹواریاں ...

قصبہ کھاتولی میں لائبریری کا قیام

... صدر مولانا برہان الدین صاحب ... لائبریرین ... محمد اسحاق صاحب ...

برلن کی ناکہ بندی کا اثر

لندن ۲۹ ستمبر۔ ... برلن کی ناکہ بندی جاری رکھی تو ہر سال کو برلن سے نکالنے کے سلسلہ میں جو اسکیم تیار کی گئی ہے اس کے تحت ... جائیں گے۔ ... جانی جاولا جائے گا۔

فلیگ ڈے کی اہمیت

نئی دہلی ۲۹ ستمبر۔ حکومت ہند کے ایک تازہ پریس نوٹ میں کہا گیا ہے کہ یکم اکتوبر ۱۹۴۸ء کو ہندوستان بھر میں فلیگ ڈے منایا جائے گا۔ اس سلسلہ میں آنریبل سردار بلدیو سنگھ وزیر دفاع ۳۰ ستمبر بروز جمعرات کو ساڑھے آٹھ بجے شام آل انڈیا ریڈیو دہلی سے فلیگ ڈے کی اہمیت پر ایک تقریر براڈکاسٹ کریں گے۔ یہ تقریر ... میٹروں پر سنی جا سکے گی۔

چندہ بھیجنے کا پتہ

یکم اکتوبر ۱۹۴۸ء کو فلیگ ڈے منانے کے لئے وسیع انتظامات کئے گئے ہیں، لیکن چندہ وصول کرنے کے لئے والنٹیروں کا ملک کے ہر ایک شخص کے پاس پہنچنا ممکن نہیں، وہ اشخاص جن کے پاس کوئی والنٹیر نہ پہنچے اور وہ فلیگ ڈے کے لئے خاص طور پر چندہ دینا چاہیں وہ براہ راست ... جی ایچ کیو پوسٹ آفس۔

ڈھاکہ کلکتہ شیلانگ اور گوہاٹی میں زلزلہ

ڈھاکہ ۲۹ ستمبر آج صبح ۳ بجکر ... منٹ پر یہاں زلزلے کے شدید جھٹکے محسوس ہوئے ... کلکتہ میں بھی آج صبح ۳ بجکر ۱۳ منٹ پر شدت کے دو جھٹکے محسوس ہوئے لیکن ابھی تک کسی جگہ سے کسی قسم کے نقصان کی اطلاع موصول نہیں ہوئی ...

گوہاٹی میں تقریباً اسی وقت ... مکانات دہل گئے۔ اور حفاظت کے لئے لوگ باہر نکل آئے۔ نقصان کی کوئی اطلاع نہیں ملی ہے۔

شیلانگ میں بھی جھٹکوں کے ساتھ بھاری گڑگڑاہٹ سنائی دی۔ یہ ۲ منٹ تک جاری رہے ... پتہ چلا کہ بمبئی سے تقریباً ۵۵ میل کے فاصلہ پر معتدل شدت کا زلزلہ آیا ہے جس کا مرکز زیر زمین بحر میں کسی جگہ تھا۔

یوروپ کے مغربی ممالک کو امریکہ ہتھیار دے گا

لندن ۲۹ ستمبر۔ اگلے سال امریکہ یورپ کے مغربی ممالک کو دو ارب ڈالر کا اسلحہ دینے کی پروگرام کے سلسلہ میں مہیا کرے گا۔ واشنگٹن سے ... یہ اسکیم جو دوران جنگ ... کر دیا جائے گا۔ مبصروں کا خیال ہے کہ یہ اسکیم جن حالات میں پہلے منظور کی گئی تھی ان ہی حالات میں اب منظوری دے دی جائے گی۔

... اس اسکیم پر تبصرہ کرتے ہوئے کہا ہے کہ ... خیال کی جاتی ہے لیکن امید کی جاتی ہے کہ برطانیہ کی اقتصادی حالت کو مدنظر رکھتے ہوئے اگر اس میں اضافہ کرنے کی ضرورت محسوس کی گئی تو اضافہ کر دیا جائے گا۔

سلامتی کونسل میں برلن کا معاملہ

روس مخالفت کریگا

پیرس ۲۹ ستمبر۔ معتبر ذرائع سے معلوم ہوا ہے کہ حفاظتی کونسل میں برلن پر مباحثہ کی مخالفت کرے گا۔

روس یہ دلیل پیش کر رہا ہے کہ حفاظتی کونسل ... کے مسئلہ کو اقوام متحدہ میں کس طریقہ سے پیش کیا جائے۔

عراق کے وزیراعظم کا دورہ

قاہرہ ۲۹ ستمبر۔ معلوم ہوا ہے کہ عرب ملکوں کی فوجی کمان میں یکانگت پیدا کرنے کے سلسلہ میں عرب ملکوں کے دارالسلطنتوں کا دورہ کرنے کے بعد عراق کے وزیراعظم ... قاہرہ پہنچ جائیں گے۔ ... کے دوران میں قاہرہ میں آپ کی دوسری آمد ہوگی۔

اسرائیل کے اہم کاغذات

دمشق ۲۹ ستمبر۔ فلسطین میں لڑنے والی ... عرب فوجوں کے کمانڈر نے بتایا ہے کہ اسرائیل کی سیاسی، اقتصادی اور فوجی صورت حالات کے متعلق اہم کاغذات پر قبضہ کر لیا ہے۔ ان کاغذات سے مختلف یہودی پارٹیوں کے درمیان اختلافات کی خبروں کی بھی تائید ہوتی ہے۔

لندن ۲۹ ستمبر۔ اتحادی اسمبلی نے بجٹ کے بغیر روس کی اس تجویز کو پولیٹیکل کمیٹی کے سپرد کر دیا ہے کہ ایٹمی ہتھیاروں پر پابندی لگائی جائے۔ اور بڑی طاقتیں اپنی فوجی طاقت میں ایک تہائی کمی کریں۔

ہندوستان کی متعلق عرب ملکوں کی پالیسی پر شبہ

پیرس ۲۹ ستمبر۔ سیکیورٹی کونسل کے اجلاس میں شامل ہونے والے شام کا نمائندہ فارس خوری نے نمائندہ گلوب کے ساتھ ایک ملاقات کے دوران میں اس بات کی تردید کی ہے کہ ہندوستان کی تقسیم کے وقت عرب لیگ نے جو غیر جانبدارانہ پالیسی اختیار کی تھی اس میں تبدیلی ہو گئی ہے۔ مسٹر پنڈت نے یہ خیال ظاہر کیا تھا کہ عرب لیگ نے حال ہی میں پاکستان اور حیدرآباد کے متعلق جو پالیسی اختیار کی ہے اس میں غیر جانبدارانہ حدود سے تجاوز کرنے کے آثار پائے جاتے ہیں۔

شام کے نمائندہ نے کل سیکیورٹی کونسل کے اجلاس میں یہ کہا تھا کہ سیکیورٹی کونسل کو اپنا کوئی نمائندہ حیدرآباد بھیجنا چاہئے، جو یہ معلوم کر سکے کہ حیدرآبادی وفد کو توڑنے کے سلسلہ میں نظام نے اپنی مرضی سے احکام جاری کئے ہیں یا نہیں۔ ہندوستانی ڈیلیگیشن نے اس سے یہ سمجھا کہ شام کا نمائندہ سیکیورٹی کونسل کو گمراہ کرنے کی کوشش کر رہا ہے۔

ممکن ہے کہ مسٹر پنڈت ہندوستان کے متعلق عرب ملکوں کے رویہ کے موضوع پر عرب نمائندوں کے ساتھ غیر رسمی طور پر بات چیت کریں تاکہ عرب ملکوں کی پالیسی کے متعلق کچھ ہندوستانیوں کے شکوک کو رفع کیا جا سکے۔

مسز پنڈت نے کہا ہے کہ ... پاکستان یا پان اسلام ازم کی طرف جھکنے سے فائدہ پہنچے گا۔ ہندوستان ... مزید کہا ہے کہ پان اسلامک پالیسی پر عمل کرنا پیچھے کی طرف قدم اٹھانے کے مترادف ہوگا۔ آپ نے مزید کہا کہ ہندوستان میں حکومت کی بنیاد مذہب پر نہیں رکھی گئی اور ہندوستان میں تمام عرب ملکوں کی مجموعی مجموعی آبادی سے زیادہ مسلمان آباد ہیں۔ (گلوب)

اتحادی قوموں کی انجمن کو ختم کرنے کا مطالبہ

لندن ۲۹ ستمبر۔ ڈیلی میل نے ایک آرٹیکل میں لکھا ہے کہ اتحادی قوموں کی انجمن روسی پروپیگنڈے کا پلیٹ فارم بن گئی ہے اس میں ہر ایک تعمیری تجویز کو ناکامیاب بنانے کی کوشش کی جاتی ہے اور مختلف ملکوں کے مدبر ایک دوسرے کے خلاف کیچڑ اچھالتے ہیں۔ موجودہ شکل میں اتحادی قوموں کی انجمن کا وجود دنیا کی امن کے لئے خطرے کا باعث بن گیا ہے روس کے ساتھ سمجھنے کی امید ترک کر دی گئی ہے اس انجمن کو اب اتحادی قوموں کی انجمن کے نام سے پکارنا غلط ہے، کہا جاتا ہے کہ روس اتحادی انجمن سے باہر نہیں نکلے گا۔ اگر یہ درست ہے تو مغربی طاقتوں کو اتحادی انجمن سے باہر نکل کر اپنی علیحدہ انجمن قائم کرنی چاہیئے موجودہ اتحادی انجمن کی جگہ مغربی ملکوں کی اتحادی انجمن قائم کی جانی چاہیئے۔ (گلوب)

بریلی میں یوم شکر

بریلی ۲۷ ستمبر ... ۲۷ ستمبر ۱۹۴۸ء کو ... میں مسٹر گوبند ... کی صدارت میں ایک جلسہ عام منعقد ہوا ... مسلمانوں کو حکومت ... مبارکباد دی گئی ... مسٹر شیر ... آسمبلی ... مسٹر ... لال ... مولانا عبدالرؤف صاحب ... نے تقریریں کیں۔

نیز ... میں بھی یوم شکر منایا گیا۔ مولوی ... خان ... نے تقریریں کیں ...

... میں بھی ۲۶ ستمبر کو یوم شکر منایا گیا ... مولانا ... نے مختصر تقریر کی۔

ڈیرہ دون میں اظہار تشکر

...

زیر اہتمام ... ۲۲ ستمبر ۱۹۴۸ء ... خطاب گورنر جنرل ... حیدرآباد ... کے سامنے تمام حالات پر روشنی ڈالتے ہوئے شکریہ ادا کی۔

حسب ہدایت گورنر جنرل ہند ۲۶ ستمبر ۱۹۴۸ء کو جامع مسجد کیرانہ میں جلسہ یوم شکر منعقد ہوا ...

خوراک کی پیداوار بڑھانے کیلئے اقدام

ہندسرکار کے ماہرین ملک کا دورہ کرینگے

نئی دہلی ۲۹ ستمبر ... کی سفارشوں پر عمل کرنے ... ماہرین ... کی پارٹیاں عنقریب صوبوں اور ریاستوں کا دورہ کرنے کے لئے روانہ ہو جائیں گی ... ہندوستان میں خوراک کی پیداوار ... بڑھانے ... اسکیموں ...

ایک افسوسناک واقعہ

... کی وجہ سے چار آدمیوں نے شراب کے نشے ... تین آدمی موت کی نیند سو گئے ...

کھیل کی خبریں

...

مولوی محمد حسن صاحب نائب صدر جمعیۃ علماء کیرانہ نے اپنے مختصر ... انداز میں ...

اخبار الجمعیۃ میں اشتہار دیجئے

الجمعیۃ بک ڈپو کی قابل قدر کتابیں

قصص القرآن حضرت مولانا حفظ الرحمن صاحب ناظم جمعیۃ علماء کی تصنیف ہے، یہ کتاب انبیاء علیہم السلام کی سوانح حیات کے ساتھ ساتھ قرآن مجید کے بہت سے حصہ کی مستند تفسیر بھی ہے اس کتاب میں عبرت و نصیحتوں کا ایک بہت بڑا ذخیرہ جمع کر دیا گیا ہے اس کے چار حصے ہیں قیمت حصہ اول ... حصہ دوم مجلد ... حصہ سوم مجلد ... حصہ چہارم مجلد ...

نبی عربی (صلی اللہ علیہ وسلم) یہ تاریخ ملت کا پہلا حصہ ہے جس میں آنحضور کے تمام حالات زندگی کو اختصار اور جامعیت کے ساتھ بیان کیا گیا ہے قیمت ایک روپیہ بارہ آنہ

خلافت راشدہ یہ تاریخ ملت کا دوسرا حصہ ہے جس میں خلفائے راشدین کے تمام حالات و واقعات مستند تاریخوں سے یکجا جمع کر دیئے گئے ہیں قیمت مجلد ...

خلافت بنی امیہ یہ تاریخ ملت کا تیسرا حصہ ہے جس میں بنی امیہ کے تمام حالات و واقعات مستند تاریخوں سے جمع کئے گئے ہیں زبان نہایت سادہ اور سہل ہے۔ قیمت صرف تین روپیہ بارہ آنہ ...

جمعیۃ علماء کیا ہے ... اغراض و مقاصد اور اس کی خدمات قیمت ...

جمعیۃ علماء کیا ہے؟ حصہ دوم ... علماء ہند کی ... تجاویز کا مجموعہ قیمت دو روپیہ چار آنہ

اسلامی پرچم جمعیۃ علماء ہند کے ... اور اسلامی رنگوں میں تبصرہ قیمت ...

نور الاصباح ... جو عربی کے ابتدائی طلباء کے لئے بہت زیادہ مفید ہے اور ہر مسلمان کے لئے فقہی مسائل کا ذخیرہ ہے۔ قیمت ایک روپیہ آٹھ آنے ...

تاریخ اسلام حضرت مولانا سید محمد میاں صاحب ناظم جمعیۃ علماء کی مشہور تصنیف ہے جو دارالعلوم دیوبند میں داخل نصاب ہے قیمت حصہ اول ... حصہ دوم ... حصہ سوم ...

ہمارے پیغمبر حضرت مولانا سید محمد میاں صاحب کی تالیف ہے یہ کتاب بھی اسلامی مدارس کے درس میں شامل ہے قیمت صرف ...

جنگ بلاس کس طرح صرف ۳۱۳ مسلمانوں نے ہزار کفار پر فتح پائی قیمت صرف ...

اربعین ... اسلامی تعلیم کا مرقع ہے قیمت بارہ آنے ...

نوٹ: مبلغ پانچ روپیہ یا اس سے زیادہ کی کتابیں خریدنے والے صاحبان کی خدمت میں حسب ذیل ... (۱) پاکستان کیا ہے (۲) لیگ کیا ہے (۳) مسٹر جناح کا پراسرار معمہ (۴) شریعت اور لیگ (۵) ... (۶) لیگ کی غلطیاں۔ مفت پیش کئے جائیں گے۔

ملنے کا پتہ

منیجر الجمعیۃ بک ڈپو گلی قاسم جان دہلی

ہر قسم کے موسمی بخار اور ملیریا کے لئے

امیکو فیور میکسچر

AMICO'S Fever MIXTURE

جلد اثر کرنے والی بہت مجرب اور اکسیر دوا ہے

یہ دوا ہر قسم کے موسمی بخار، جاڑا بخار، ملیریا بخار، انفلوئنزا، نزلہ، سردی کا بخار اور طحال، تلی بڑھ جانا وغیرہ اور باری سے بخار کے لئے بہت مفید ہے پہلی ہی خوراک میں اپنا اثر دکھاتی ہے، بچے، بوڑھے، جوان سب استعمال کر سکتے ہیں۔

قیمت فی شیشی دو روپیہ آٹھ آنہ

تین شیشیاں سات روپے

علاوہ محصولڈاک

ہر قسم کے علاج کے لئے فہرست ادویات مفت طلب کریں

ملنے کا پتہ

امین اینڈ اسمٰعیل لمیٹڈ انگریزی دواخانہ

نمبر ۸ کولوٹولہ اسٹریٹ کلکتہ ۱ (انڈیا)

دھوپ اور نظر کے چشمے

فریم کیس اور سب سامان متعلقہ چشمہ ہائے ہمارے ہاں ہول سیل اور ریٹیل نرخ پر بکفایت ملتا ہے

چاندنا اوپٹیکل کمپنی

مرلی حسام الدین بلیماران چاندنی چوک دہلی

نامردی سستی کمزوری

... کھانسی عورتوں کے پوشیدہ امراض کا شرطیہ علاج ... آنکھوں کا علاج مفت۔ دواخانہ حکیم محمد حبیب الرحمن قریشی کلکتہ والے ... دہلی

آپ کے یہاں شادی ہے

... خدمات حاصل کیجئے ... صرف ۳ روپیہ ... پتہ ذیل سے طلب فرمائیں

ڈی پی اینڈ کو کسرول مرادآباد یوپی

تپ دق اور پرانے بخارات جبری

... Tabib Jagadhari ...

... (۲۵) جگادھری مشرقی پنجاب

زیادہ پیداواری ملک کی خوشحالی کو بڑھا سکتی ہے

ہر مرد، عورت اور بچہ کو کافی کھانا دیا جائے گا۔ (پنڈت پنت)

ہندوستان کی بحری بیڑہ میں توسیع

حکومت ہند کی نئی اہم اسکیم

ڈاکٹر ڈاڈو کے پاسپورٹ کا مقدمہ

جنوبی افریقہ کی عدالت میں وزیر داخلہ کا بیان

پریٹوریہ ۳۰ ستمبر۔ جنوبی افریقہ کے وزیر داخلہ ڈاکٹر ٹی۔ ای ڈونگس نے آج مسٹر ڈاڈو کی پاسپورٹ کی ضبطی کے خلاف درخواست کا جواب دیا ... انہوں نے پیرس جانے والے ایک جہاز میں سوار ہونے کی کوشش کی تاکہ جنوبی افریقہ کے ہندوستانیوں کے مسئلہ پر متحدہ اقوام کے وفود کو مشورہ دے سکیں۔

برما کی حکومت سے حکومت ہند کی اپیل

ہندوستانی زمینداروں کو معاوضہ دو

ویٹ نام کی حکومت کو مزید اختیارات

پاکستان فیڈرل کورٹ میں پہلی اپیل

ایک کشمیری مسلمان کی بہادری

پاکستان کے جھوٹے پروپگنڈے کی قلعی کھل گئی

حیدرآباد کے آئندہ آئین کے بارے میں ریاستی کانگریس کی نقطۂ نظر کی وضاحت

نظام کو تلافی مافات کے لئے عوام کی خواہشات کا احترام کرنا پڑیگا

جنرل راجندر سنگھ حیدرآباد میں

فوجوں اور بازاروں کا معائنہ کیا

(صفحہ اول کالم تین سے آگے)

کابینہ کے کمرہ میں ٹیلی وژن لگیگا

مسٹر جناح کی جائداد کی تقسیم

ریاست کا آئین و نظام

حیدرآباد کی مجوزہ اسمبلی

آٹھ ماہ میں اپنا کام شروع کردیگی

ڈپٹی چیف کنٹرولر کو ایک روپیہ ماہوار

تاریخ میں پہلی مرتبہ ایک راجہ افسر مقرر ہوا

قومی مشاعرہ

کشمیر پاکستان کا ایک ضروری حصہ ہے

راولپنڈی میں لیاقت علی خاں کی تقریر

نیم فوجی انجمنوں پر پابندی کا مطالبہ

صنعت کو قومی بنانے کے متعلق

ماہرین سے رپورٹ طلب کی جائے گی

مٹی کے تیل میں اضافہ

عرس روشن چراغ دہلی

Kelso
TUBERCULOSIS
تپ دق کا کامیاب علاج
کیلسو

خط و کتابت کرتے وقت اپنا پتہ صاف اور خوشخط تحریر کیجئے

کحل بقائی — دہلی کے مشہور آنکھوں کے معالج خاندان بقاوالوں کی مایۂ ناز ایجاد آنکھوں کی تمام شکایات کے لئے اکسیر اور آنکھوں کا محافظ ہے قیمت فی شیشی ایک روپیہ
دواخانہ بقائی چتلی قبر دہلی

قائم شدہ ۱۹۲۵ء

روزانہ الجمعیۃ اپنے شہر کے ایجنٹ سے طلب کیجیے

فون نمبر ۵۸۵۵

جمعیۃ علماء ہند کا واحد ترجمان

روزنامہ

الجمعیۃ

ایڈیٹر محمد عثمان فارقلیط

رجسٹرڈ ڈی نمبر ۹۷

قیمت سالانہ چالیس روپے ششماہی بیس روپے سہ ماہی گیارہ روپے

ممالک غیر سے سالانہ پچاس روپے ششماہی پچیس روپے

تار کا پتہ: الجمعیۃ دہلی

۳ اتوار ۲۹ ذی قعدہ ۱۳۶۷ ہجری مطابق ۳ اکتوبر ۱۹۴۸ء

قیمت فی پرچہ دو آنے | جلد ۳۰ | دہلی یوم | نمبر ۲۱۴ | بذریعہ ہوائی جہاز ڈھائی آنہ

یورپ پر جنگ کے سیاہ بادل چھاگئے زبردست حفاظتی تدبیریں | مجلس تحفظ اب حیدر آباد کے مسئلے پر غور و خوض نہیں کریگی

مغربی یورپ کی حفاظت کیلئے دفاعی کونسل کا قیام

فیلڈ مارشل منٹگمری کونسل کے چیرمین مقرر کردیے گئے

لندن یکم اکتوبر۔ آج برطانوی حکومت نے ... فیلڈ مارشل منٹگمری کو نئی مغربی یونین دفاعی کونسل کا چیرمین تسلیم کرلیا ہے ...

حیدر آباد میں امن و امان کا دور دورہ

ہندوستانی فوجوں کا بے مثال کارنامہ

نئی دہلی یکم اکتوبر۔ حیدر آباد کی اطاعت کے سلسلہ میں ... جنرل چودھری نے ... جنرل چودھری دہلی آئے ہوئے تھے ... حیدر آباد ...

(صفحہ ۸ کالم ۲ پر)

ممبران مجلس سردار پٹیل کے دلائل سے مطمئن ہوگئے

مستقبل قریب میں کسی بحث کا امکان نہیں

پیرس ۳۰ ستمبر ... مجلس تحفظ ... حیدر آباد کا مسئلہ زیر بحث نہیں آئے گا اور اس لحاظ سے ... سمجھنا چاہیے کہ عملی طور پر حیدر آباد کا مسئلہ ختم ہوچکا ہے۔

ایٹم کی طاقت پر کنٹرول کرنے کے لئے کناڈا نے تجویز پیش کردی

یورپ کی تمام طاقتوں سے اپنی ذمہ داریوں کو پورا کرنیکا مطالبہ

روس کی جوابی تجویزوں پر سخت تنقید

پیرس یکم اکتوبر۔ کل اقوام متحدہ کی سیاسی کمیٹی میں کناڈا نے یہ تجویز پیش کی کہ ایٹم پر کنٹرول کرنے کی اسکیم کو ... منظور کرلیا جائے ... لیکن روس نے اس کی سخت مخالفت کی۔

جنوبی افریقہ کی پارلیمنٹ نے ہندستانیوں کے خلاف بل پاس کردیا

کیپ ٹاؤن یکم اکتوبر۔ جنوبی افریقہ کی پارلیمنٹ ...

انڈونیشیا کی خانہ جنگی

میڈین پر جمہوریوں کا دوبارہ قبضہ

بٹاویہ یکم اکتوبر ...

کمیونسٹ فوجوں نے چینچو کو دوسرے علاقوں سے کاٹ دیا

نانکنگ ۳۰ ستمبر۔ آج کمیونسٹوں کی ... فوجوں نے ...

حیدر آباد کی مالی حالت کی سخت جانچ

سکندر آباد یکم اکتوبر۔ لائق علی وزارت نے ریاست کی مالی حالت کو جس ابتری میں چھوڑا ہے اس کو درست کرنے کے لئے موجودہ نئی حکومت بہت مصروف ہے ...

مسئلہ فلسطین سے اقوام متحدہ کی بے توجہی

پیرس ۳۰ ستمبر۔ ...

ایک عورت جاسوسی کے الزام میں گرفتار

کراچی یکم اکتوبر ...

اعلان تعطیل

کل گاندھی جینتی کے سلسلہ میں اردو دفتر بند رہے گا۔ اس لئے کل اخبار شائع نہ ہوسکے گا لیکن اتوار کے دن شام کو ضمیمہ نکلے گا۔ ناظرین کرام اور ایجنٹ حضرات نوٹ فرمالیں۔ (منیجر)

حب نعمت ہر قسم کی جنسی کمزوریوں کو دور کرکے طاقتور بنانے کی حیرت انگیز دوا ہے ۳۲ گولیوں کی قیمت صرف ایک روپیہ دواخانہ بقائی چتلی قبر دہلی

روزنامہ الجمعیۃ دہلی ۲ ۳ر اکتوبر ۱۹۴۸ء

روزانہ
الجمعیۃ
دہلی

۳ر اکتوبر ۱۹۴۸ء

لاجواب اور باطل شکن

شیر کشمیر شیخ عبداللہ نے حال ہی میں دہلی کی ایک پریس کانفرنس میں جو تقریر فرمائی ہے وہ حالات حاضرہ کی روشنی میں اپنی طرز کی ایک لاجواب اور باطل شکن تقریر ہے ملک کی بدقسمتی ہے کہ ابھی تک لوگوں نے شیخ صاحب کی بلند پایہ شخصیت کو نہیں سمجھا اور ان کی ان صلاحیتوں کا ادراک نہیں کیا جن کی وجہ سے انہیں بلاشبہ بے داغ شہرت کا سربلند دار کہا جا سکتا ہے، بہت سے لوگ انہیں صرف "مسلمان" کی نظر سے دیکھتے ہیں اور صرف اتنا جانتے ہیں کہ کشمیر کی مسلم اکثریت ان کی پشت پناہ ہے خود شیخ صاحب کو افسوس ہے کہ ملک کی یہ مخلوق غلط رائے قائم کرنے میں بہت بے باک ہے اور ابھی تک اسے فرقہ واریت سے نجات نہیں ملی ہے! بہت سے لوگ اس خیال میں ہیں کہ شیخ صاحب ہند یونین کے آلہ کار بن کر کشمیر کی مسلم اکثریت کو غلام بنا رہے ہیں اور مسلم مفاد کے ساتھ غداری کر کے ہندو نوازی اور نہرو دوستی کا حق ادا کر رہے ہیں یعنی ان کا اپنا کوئی اصول اور مسلک نہیں صرف دوسروں کی شہ پر انہوں نے ہند یونین سے ساز باز کر رکھی ہے اور اپنے ملک کو غیروں کے ہاتھ فروخت کرنے کے لئے کشمیر کے مسلمانوں کا قتل عام کرا رہے ہیں، حالانکہ واقعہ یہ ہے کہ شیخ صاحب کو جو اس گروہ نے سمجھا اس گروہ نے شناخت کیا، اپنے آئینہ میں شکل دیکھ کر شیخ صاحب کی شکل کا اندازہ لگایا جاتا ہے اور یہ بات بھلا دی گئی ہے کہ قوموں کی قسمت بدلنے والے کبھی خود ساختہ سانچوں میں فٹ نہیں بیٹھتے، وہ خود بنتے ہیں، خود ابھرتے ہیں اور خود ہی آگے قدم بڑھاتے ہیں، مختلف زاویہ نگاہ کے لوگ اگر کسی کو اپنے نقشہ کے مطابق بنانا چاہیں اور اسے رہنمائی کے منصب پر سرفراز کر دیں تو وہ سب کچھ ہو سکتا ہے شیخ عبداللہ نہیں ہو سکتا، شیخ عبداللہ تو وہی ہو سکتا ہے، جو اصول، انصاف اور حق کی خاطر ہر فرقہ پرست کو چیلنج کرے اور جس کے پائے استقامت میں نازک سے نازک اوقات میں بھی لغزش واقع نہ ہو!

شیخ صاحب کی حالیہ تقریر سے ان کی امتیازی شان کا پتہ لگ سکتا ہے، ان کا سب سے بڑا شاندار کارنامہ یہ ہے کہ انہوں نے کشمیر میں بیک وقت سیاسی اور اقتصادی مہم شروع کر رکھی ہے، ایک طرف وہ کشمیر کو آزاد دیکھنا چاہتے ہیں اور یہ ان کی سیاسی جنگ ہے، دوسری طرف وہ صاف صاف کہتے ہیں کہ فوجی فتح ہی ان کی آخری منزل نہیں ہے بلکہ اصل مقصد کشمیری عوام کی معاشی بہتری، حکمران طبقہ کی اصلاح، اور سرمایہ داری کی لوٹ کھسوٹ کا انسداد ہے یعنی نیشنل کانفرنس کے اقتصادی پروگرام کی تکمیل، زمین کی منصفانہ تقسیم، اور جمہور کے معیار زندگی کی فراخی اور ہمواری، اور یہ ان کی اقتصادی جنگ ہے۔

شیخ صاحب نے پریس کانفرنس میں کہا کشمیر کی ۹۰ فیصدی آبادی مسلمان ہے اور دو تہائی سے زیادہ جاگیردار بھی مسلمان ہیں، اگر قوانین زمینداری میں ترمیم اور جاگیرداری نظام کی تنسیخ کی وجہ سے چند سو مسلمانوں اور دو سو غیر مسلموں کو ناراض بھی کر لیا گیا تو اس سے لاکھوں عوام کو جو فائدہ پہونچے گا وہ ریاست کی عام بہتری کے لئے بہت ہی دور رس ثابت ہوگا، اس حقیقت کا اظہار ایک بہت ہی خوفناک پروپیگنڈہ کا جواب ہے جس سے شیخ صاحب کی سیاسی بصیرت اور دور اندیشی کا اندازہ بخوبی ہو سکتا ہے۔

جو لوگ شیر کشمیر کے مزاج اور عزائم سے واقف ہیں انہیں ان خیالات پر ہرگز حیرت نہ ہوگی جو آپ نے مہاراجہ کشمیر کے اختیارات کے سلسلہ میں ظاہر فرمائے، یہ ظاہر ہے کہ شیخ صاحب مہاراجہ کشمیر کے پیشکار نہیں ہیں، عوام کے خادم ہیں۔ انہوں نے کشمیر کی جنگ میں مہاراجہ کے شخصی اقتدار کو بچانے کے لئے حصہ نہیں لیا بلکہ اسے ختم کرنے کے لئے پاکستان کو چیلنج کیا ہے، پریس کانفرنس میں ان کا یہ کہنا کہ مہاراجہ کی حکمرانی ختم ہوگی اور ان کی صرف آئینی حیثیت برقرار رہے گی، یقیناً جمہوریت کے تقاضوں کے پیش نظر حق بجانب ہے اور وقت آئے گا جب کہ دوسرے مہاراجوں اور نوابوں کو بھی اپنی گدیاں، اپنے خزانے اور اپنے عشرتکدے چھوڑنے پڑیں گے اور عوام کے ساتھ انہیں بھی محنت اور خدمت کر کے پیٹ پالنا ہوگا، کیونکہ عوام کی حکومت اپنا خون چوسنے والوں کو کبھی نہیں بخشے گی اور لاکھوں کو بھوکا مار کر ان کی جیبوں کو نہیں گرمائے گی، اگر جاگیرداروں نے وقت سے پہلے ہی اپنے آپ کو بدل لیا تو یہ ان کی اخلاقی فتح ہوگی، اگر نہیں بدلا تو وقت کو ان کی کوئی پروا نہیں ہوگی، اور حالات کے تقاضے خود ان کا دماغ درست کر دیں گے۔

دیکھنے کی چیز یہ ہے کہ شیخ صاحب کی دوربین نگاہ سے کوئی چیز پوشیدہ نہیں، جن حقائق کا اعتراف کرتے ہوئے بڑے بڑے لوگ ڈرتے ہیں، وہ انہیں روانی اور بے باکی کے ساتھ بیان کر جاتے ہیں، آپ نے پریس کانفرنس میں بیان دیتے ہوئے کہا، کشمیر کو دو نفرتوں کے خلاف جنگ کرنی ہے، ایک طرف پاکستان کا تعصب ہے، دوسری طرف مشرقی پنجاب کے ہندوؤں کی فرقہ پرستی ہے، ہم سے یہ دونوں طرف کے فرقہ پرست پریشان ہیں، دنیا کو ایک ایسے ہی لیڈر کی ضرورت ہے جو ہر قسم کی چھپی ڈھکی فرقہ پرستی کا سراغ لگائے اور اس کے اظہار میں کسی کی ملامت سے نہ ڈرے، کشمیر کو فخر ہے کہ اسے ایک ایسا لیڈر ملا اور اسے اس کی رہنمائی کی سعادت نصیب ہوئی۔

اچھی باتیں

ومن الناس ... تلک المبین، (پ ۱۷ ع ۹)

بعض ایسے لوگ بھی ہیں جو بیدلی سے خدا کی عبادت کرتے ہیں، اگر انہیں کچھ بھلائی ملتی ہے تو اطمینان کا سانس لیتے ہیں، اگر کسی فتنہ میں مبتلا ہوتے ہیں تو ان کا منہ بگڑ جاتا ہے اس طرح وہ دین کے رہتے ہیں نہ دنیا کے اور یہ وہ خسارہ ہے جس سے بڑھ کر بظاہر اور کوئی خسارہ نہیں۔

یہ ان لوگوں کی زندگی کا نقشہ ہے جو عبادت بھی کرتے ہیں تو احسان رکھ کر اور یہ خیال کر کے کہ بس ان کے سارے کام خدا ہی کر کے رکھ دے گا، اگر ذرا بھی تکلیف پہونچتی ہے تو چلا اٹھتے ہیں کہ نیکیوں اور بھلوں کو امان نہیں، اگر راحت پہونچتی ہے تو اطمینان کا سانس لیتے ہیں کہ ہم عبادت گذار ہیں ہمیں اسکا یہی صلہ ملنا چاہیئے،

عبادت کا مطلب یہ ہے کہ انسان کے قویٰ اپنے محل پر حرکت میں آجائیں اور عبادتگذار کی صلاحیتیں اس قدر بیدار ہو جائیں کہ وہ دنیا کے نشیب و فراز کو آنکھوں سے دیکھنے لگے، اسلامی عبادات انسان میں خدا شناسی، خود شناسی، آفاق شناسی کا ملکہ پیدا کرتی ہیں اور یہی وہ اوصاف ہیں جو انسان کو ناکام نہیں ہونے دیتے۔

ایک دوست کے نام خط

(از مولانا عزیز الرحمٰن لدھیانوی)

برادر عزیز و محترم دوست۔ السلام علیکم۔ خیریت!!

ایک عرصہ کے بعد ملک یوں ... اپنے وطن سے جبر یہ سفر کے بعد آپ سے پہلی دفعہ خط سے ملاقات ہو رہی ہے۔ آہ جاتے جاتے بے خیالی جائے گی!!

میرے دوست میں اور آپ ایک ایسے صف میں کھڑے ہیں جن کا وطن چھین لیا گیا ہے وہ دنیا کے کسی گوشے میں بھی چلے جائیں انہیں عافیت نصیب نہیں ہو سکتی۔ ایک صاحب دانش کے جواب میں۔ تمام دنیا کے سفر کرنے والے سیاح نے کہا تھا "دنیا میں سب سے عمدہ جگہ اپنا گھر ہے"۔ اپنے گھر کا احساس وطن کی محبت کا جذبہ، دوستوں کی رفاقت کے احساسات جانوروں اور انسانوں میں بھی مشترک ہیں۔ بلی اپنے دروازے پر شیر ہوتی ہے اور گھوڑا اپنے تھان پر خوشی میں ہنہناتا ہے۔ وطن انسان کی زندگی کا بنیادی جذبہ ہے وطن میں پرایا بھی اپنا ہوتا ہے اور بے وطنی میں اپنا بھی پرایا ہو جاتا ہے۔ آج ایک کروڑ انسان موت و حیات کے درمیانی عرصہ میں ... اور وہ اس لئے پس رہے ہیں۔ کہ ان کے اعمال کے اثیر کا یہی تقاضا تھا۔ خود سے دیکھو انسانی زندگی نے زندگی کا جو لباس پہن رکھا ہے وہ اپنے ہی قلب و دماغ کے نقوش دیرینہ سے ہماری خواہشات کا انجام اور ظالمانہ تمناؤں کا جو نقش اپنے سامنے لگا ہوا ہے۔ شیشہ میں نکر تک خفیں کو دیکھو کی نسانی نظرت قہر ہے ساعدہ ہو جاتی ہے لیکن ہماری ... یہاں تک پہنچی ہے کہ ہم نے اخلاق کی ہمہ نگی یہ صرف یہ کہ مطمئن ہیں۔ بلکہ خوش ہو ہو کر دوسروں پہ الزام لگا رہے ہیں۔ ہمارے اخلاق پہلے سے بدتر اور ہماری روحیں پہلے سے زیادہ گندگی اور تعفن ہو گئیں ہیں قدرت نے ہماری نصیحتوں کے لئے عبرت کے دروازے ہم پر کھول دیے۔ تاکہ ہم شاید اب ہلا پائیں لیکن میں خود سوچتا ہوں کہ عبرت کے ہر دروازے کو دیکھ کر پہلے سے زیادہ منکر ہو جاتے ہیں۔ آفتاب نصیحت کی تمدنی شعاعیں قلب و دماغ کی سطح سے ٹکرا کر واپس ہو رہی ہیں۔ حق کی پکار ہماری سوئی ہوئی ساعت کو کوئی اثر نہیں۔ کان ہیں پر سنتے نہیں۔ آنکھ کی بصیرت پر گناہ گاریوں کی گہری عینک لگی ہوئی ہے ہم دماغ کی تمام قوتیں۔ اپنے منطقی اور عقلی دلائل میں پھنس کر رہ گئی ہیں۔ ہماری دلالت ہی بربادی پر دلالت ہے عقلی ... ظلمت و گمراہی کا راستہ دکھلا رہی ہیں۔ یہ وہ زمانہ ہے کہ انسان کا ایمان کی سلامتی کے ساتھ زمین کے پیٹ میں رہنا زمین کے اوپر رہنے سے بہتر ہے۔ لیکن ہمیں زندگی کے ایک خاص انداز سے پیدا کیا گیا ہے۔ قدرتی طور پر ہماری زندگی ابدی زندگی پر ختم ہوگی۔ غرض قدرتی مجبوری کی وجہ سے جو رہے ہیں ... ابدی زندگی کی تیاری ... کی بھی مہلت مل سکتی ہے۔

گذشتہ تصورات کی زندگی ختم ہوئی ماضی کا نقشہ آنا ہے اور ... ہمارا مستقبل کا چہرہ خوفناک ہے۔ ... کسی ایک قوم یا فرد کے لئے نہیں کسی جماعت یا ملک کے لئے نہیں، کسی ملک یا فرقہ کے لئے نہیں بلکہ مستقبل کے پردوں میں پوشیدہ ہے ... انسانی تصورات میں نہ آنے والی سزاؤں کا سامنے ہوگیا ہے۔

اے دوست ہم کو واقعات نے نہیں بدلا ہم مدتوں سے بدلے ہوئے تھے۔ واقعات ہم نے خود پیدا کئے ہیں جو بیج بوئے تھے۔ ان کے پھل کھا رہے ہیں۔ زمین اگر شور ہے تو یہ اپنی ہی غفلتوں کا نتیجہ ہے میں خوب جانتا ہوں میرے قلب و دماغ کی سرگوشیوں کو میرے ضمیر نے بڑے احتساب کے ساتھ سنا ہے۔ یہ تمام سرگوشیاں اور سارا ہے قلب و دماغ ہے میرے ضمیر نے ہزاروں بار لعنت کی ملامت کی ضمیر کی آواز نے بار بار توجہ دلائی۔ کہ جھوٹی خود داری اور جھوٹے عزت و وقار کے لئے سچی زندگیوں کا جوا نہ لگاؤ۔ لیکن زندہ ضمیر کی ہر صدا اور پکار کو ہم نے دانستہ سننے سے انکار کر دیا۔ جب کبھی ہمارا ضمیر زندہ ہوا ہم نے پوری کوششیں اسے مردہ کرنے پر صرف کر دیں۔ آج ناپائیکی اور گمراہی کا جو راستہ ہے وہ ہمارا اپنی خوشی سے منتخب کیا ہوا ہے۔ یہ گہرے گڑھے جو راستہ میں نظر آ رہے ہیں یہی تو وہ ہیں جنہیں ہم نے سرسبز و شاداب باغات مان لیا تھا قدم قدم پر اندھیری اور تاریک فضاؤں کو آفتاب کی روشنی یقین کرتے تھے۔ یہ ہمارا برس ہا برس کا خواب تھا۔ زندگی کے سفر میں کئی دفعہ ہم شاہراہ پر آ جاتے تھے لیکن ہم نے پھر شاہراہ کو جو صراط مستقیم تھی چھوڑ کر خاردار گھاٹیوں کے راستہ کو پسند کر لیا خاردار ... سے نکل اب تیز دھار کانٹوں کے جنگل میں پڑے ہیں۔ مصائب و آلام کی اگر تمام انتہائیں ہم پر ختم نہیں ہوتیں تو کم از کم سلسلہ منزل کرکے ایک ایسے عالم ظلمت و افتراق میں زندگی کے دن پورے کر رہے ہیں۔ جو حسرت آہوں اور تمناؤں سے بھرا ہے ہر طرف چیخ و پکار کا شور ہے، دل دماغ کی سوزشوں نے ...

ہندوستانی اکیڈمی

معاصر "ہندوستان ٹائمز" کے نامہ نگار خصوصی کی اطلاع کے مطابق ہندوستانی اکیڈمی الہ آباد کی کونسل کا اجلاس ۲۳ ... کو منعقد ہوگا جس میں حکومت یو۔ پی کے لائحہ عمل کے مطابق ... کی اکیڈمی سے اردو شعبہ کو ختم کر دیا جائے ... اور اس کی ... صرف ہندی کے اداروں کو ... کو اردو مصنفین ... اکیڈمی ... مصنفین ... دیئے جائیں! ... ہندوستانی اکیڈمی کے ...

سابق اور نئے ممبروں کا ایک وفد ۱۲ ستمبر کو مسٹر سمپورنانند وزیر تعلیم حکومت یو۔ پی سے ملا تھا اور ان سے اکیڈمی کے دائرہ عمل سے اردو زبان کو خارج کرنے کی تجویز پر مبادلہ خیال کیا تھا، اس ملاقات میں وزیر تعلیم نے وفد کو واضح الفاظ میں یقین دلایا تھا کہ

"چونکہ صوبہ میں ایک ایسی اقلیت موجود ہے جو اردو زبان ہی جانتی ہے، اور بہت سے ایسے ہیں جنہوں نے شروع سے اردو تعلیم حاصل کی ہے اس لئے ان لوگوں کو نظر انداز نہیں کیا جا سکتا ہندوستانی اکیڈمی ان لوگوں کے ... لئے اردو میں کتابیں تیار کرائے گی، اس لئے اکیڈمی کے دائرہ عمل سے اردو کو خارج کرنے کا کوئی سوال ہی پیدا نہیں ہوتا"

ہمیں توقع رکھنی چاہیئے کہ ہندوستانی اکیڈمی کے آئندہ اجلاس میں وزیر تعلیم کے اس وعدہ کو فراموش نہیں کیا جائے گا اور کل اکیڈمی نے اردو زبان کی بدولت شہرت حاصل کی ہے اسے جہنم بنانے کی کوشش نہیں کی جائے گی۔

پاکستان کی اقلیتیں

مسٹر شہاب الدین وزیر داخلہ حکومت پاکستان نے حیدرآباد سندھ میں تقریر کرتے ہوئے کہا کہ... "ہندوستان خواہ کچھ کرے پاکستان کو اپنی ... اقلیتوں کی حفاظت کرنی چاہیئے، اقلیتوں کا بھی فرض ہے کہ حکومت کی وفادار رہیں اور اپنی وفاداری کا عملی ثبوت دیں حکومت بھی ان کی حفاظت کا پورا یقین دلاتی ہے۔"

بہت مبارک خیال، بہت مفید مشورہ! اقلیتوں سے عملی وفاداری کا ثبوت طلب کرنے والے اگر ان کی حفاظت کا بھی عملی ثبوت دیں تو اس سے بہتر مبارک کام اور کیا ہوگا! ہمارے نزدیک تو اقلیتوں سے وفاداری کا ثبوت طلب کرنا ہی حماقت ہے کیونکہ وفاداری کی قاشیں بٹتی نہیں پھرتیں جو شخص بغاوت نہیں کرتا وہ وفادار ہے، جس شخص کی غداری کا ثبوت نہیں اس کی وفاداری خود بخود ثابت ہے، وفاداری کا ثبوت طلب کرنے کا مطلب یہ ہے کہ اقلیت کا ہر فرد غدار ہے اور جو غدار نہیں وہ ایک ایک کر کے باہر آئے اور وفاداری کا ثبوت دے! مگر اس مطالبہ کے لئے عقل و منطق میں کوئی گنجائش نہیں حکومت کا سلوک بہتر ہونا چاہیئے۔ چھپے ڈھکے غدار بھی وفادار بن جائیں گے اور وفاداروں کی وفاداری سونے پر سہاگہ کا کام دے گی!

سیر و سیاحت

کہتے ہیں دنیا گول ہے وہ گھومتی ہے اور پھر اسی جگہ لوٹ آتی ہے۔ شاید اسی لئے ہماری سرکار بھی عمل کر رہی ہے پہلے کنٹرول ختم کئے اور اب پھر کنٹرول کر رہی ہے۔ غذا پر کنٹرول، کپڑے پر کنٹرول، سیمنٹ اور لوہے پر کنٹرول، پٹرول پر کنٹرول، اسٹیل کنٹرول، ... کنٹرول ... اور ... کنٹرول ... آؤٹ آف کنٹرول ہو گیا تو ... ذرا ہوشیاری کی ضرورت ہے ... بازار میں ... واقع ہوئے ہیں۔

... کی ہے۔ چار اور سگریٹ ... چیزیں انہیں مہیا کر دی گئی ہیں۔ سگریٹ تو ان میں صرف ۲۲ فی ہیں لیکن چار وہ جتنی بار چاہیں پی سکتے ہیں۔

چار تھکاوٹ دور کرتی ہے اور چار کیمسٹوں کے اعلان کے مطابق گرمیوں میں ٹھنڈک اور جاڑوں میں گرمی پہنچاتی ہے ہی گرمی ختم نہیں ہوئی اس لئے کیا عجب ہے ان کے دماغ میں ٹھنڈک پہنچ جائے مگر ہمارے خیال میں سگریٹ کی مخالفت کی جانی چاہیئے۔ کیونکہ ہو سکتا ہے چار جتنی ٹھنڈک پہونچائے سگریٹ آتنی ہی اسے گرم کر دے اور ان کے دماغ کا کیڑا پھر ٹھنڈا ہو جانے سے رہ جائے۔

شیر کشمیر واقعی شیر کشمیر ہیں مگر بعض اوقات ان کی شیرانہ اتنی حد سے بڑھ جاتی ہیں۔ ... ہمارے اخبار اور پنجاب کے ... بھائی بندوں کو ... نئی دہلی کی پریس کانفرنس میں فرمانے لگے کہ ہمیں دو نفرتوں کے خلاف جنگ کرنی ہے ایک پاکستان کا مسلم تعصب اور دوسرا مشرقی پنجاب کا ہندو تعصب۔

پاکستان تو فرقہ پرستی اور مذہب کی بنیاد پر بنا ہی ہے۔ ثبوت یہ کہ جناح صاحب کے انتقال کو پانچ ہونے کے باوجود ان کے جانشین اسلام اسلام ہی کی رٹ لگاتے رہتے ہیں — حالانکہ اسلام کے متعلق جانتے خاک نہیں ہیں — اس لئے اس کے خلاف شیر کشمیر کا کچھ کہہ دینا کوئی تعجب کی بات نہیں۔ لیکن یہ جو انہوں نے مشرقی پنجاب کی فرقہ پرستی کے خلاف نعرہ لگایا ہے وہ کچھ سمجھ میں نہیں آیا۔

شیخ صاحب اپنے کشمیر میں بھلے ہی فرقہ پرستی ختم کرنے کا دم بھریں لیکن مشرقی پنجاب کے بارے میں انہیں ذرا سوچ سمجھ کر بولنا چاہیئے۔ یہاں بڑے بڑے قوم پرست بستے ہیں — تارا سنگھ جیسے ماسٹر — اگر انہیں معلوم ہو گیا تو اپنے صوبہ میں گھسنے بھی نہ دیں گے ان کی تلوار بہت جلد گھومنے لگتی ہے۔

... مستقل جیس کی شکل اختیار کر لی ہے لیکن اب بھی راہیں ہمارے سامنے کھلی ہیں۔ کہ شاید ان پر چل کر کامیاب و بامراد ہو جائیں اور ماضی و حال کی تمام ظلمتیں خوشیوں سے بدل جائیں اور امن و محبت کے دور کا آغاز ہو۔ خوشی و شادمانی سے دلوں کی اجڑی بستیاں پھر آباد ہو جائیں۔ (باقی کل)

میرٹھ میں یوم تشکر کا شاندار جلسہ

میرٹھ ۱۹ ستمبر بوقت ۸ بجے صبح جامع مسجد میرٹھ ... شہر میرٹھ کا ... زیر صدارت جناب شیخ محمد جعفر صاحب الحسینی سجادہ نشین ... منعقد ہوا جس میں جناب مولانا قاضی زین العابدین صاحب خطیب جامع مسجد میرٹھ کے ساتھ مسلمانوں کے ایک زبردست اجتماع نے گورنر جنرل چکرورتی شری راج گوپال آچاریہ کی اپیل کے مطابق حیدرآباد میں ہند یونین کی کامیابی پر خداوند تعالیٰ کا شکر ادا کیا۔ اور قاضی صاحب موصوف نے ایک مختصر تقریر کی ... خلوص دل کے ساتھ دعا کی۔ قاضی صاحب موصوف نے فرمایا کہ حکومت ہند نے جس رواداری اور صبر و ضبط ... سے کام لیا وہ قابل تعریف ہے کہ حیدرآباد اور ہند یونین کا مسئلہ آسانی کے ساتھ حل ہو گیا۔ جلسہ میں ذیل حضرات خاص طور سے شریک ہوئے، جناب مولانا بشیر احمد صاحب ناظم مدرسہ ... شہر میرٹھ، جناب مولانا سید ... الامین صاحب پیش امام جامع مسجد شہر میرٹھ نائب ناظم جمعیۃ علماء حلقہ میرٹھ۔ جناب ڈاکٹر حافظ نظام الدین صاحب۔ جناب ڈاکٹر سرفراز خاں لودی جناب کپتان محمد صدیق حسین صاحب۔ جناب محمد اسلم سیفی صاحب جناب حکیم محمود الحق صاحب جناب ضیاء الدین صاحب ... وغیرہ۔

المشتہر سید ... الامین نائب ناظم جمعیۃ علماء حلقہ چہارم شہر میرٹھ ... بروز اتوار

آچاریہ کرپلانی اور سیوا سنگھ

بمبئی ۲۹ ستمبر آچاریہ کرپلانی نے ایک پریس بیان میں کہا ہے کہ میرا ... یہ ... راشٹریہ سیوک سنگھ کے ... اردو ... کی طرف ... کیا ہے ... اس تقریر کو ... کانگریس ... کے جلسہ میں ... میں نے ... کہا ... تقریر میں ... کا ... سے کوئی تعلق ... کا کوئی بیان ...

مہاتما گاندھی چاہتے تھے کہ لوگ صحیح معنوں میں انسان بنیں

گاندھی جینتی پر مولانا حبیب الرحمان لدھیانوی کا بیان

دہلی ... حضرت مولانا حبیب الرحمان صاحب لدھیانوی نے گاندھی جینتی پر ایک پیغام دیا ... آپ نے فرمایا کہ مہاتما گاندھی نے ... ہندوستان کو ایک پیغام دیا تھا کہ ہمیں عدم تشدد اہنسا پر قائم رہتے ہوئے ہندوستان کو آزاد کرانا ہے ... کروڑوں انسانوں نے اس پیغام پر لبیک کہا۔

[illegible]

ہندوستان میں برطانوی اثاثہ

ہندوستانی عوام کو منتقل کر دینے کا مطالبہ

[illegible]

لنکا میں مزدوروں کی ہڑتال

کولمبو - یکم اکتوبر - ایک اطلاع کے مطابق ... ہڑتال شروع کی ہے۔ [illegible]

بہاولپور کی سرحد پر

پاکستان مورچے بنانے لگا

کراچی ... ستمبر۔ معلوم ہوا ہے کہ پاکستان کے اعلیٰ فوجی افسر بہاولپور کی سرحد کے ساتھ ساتھ ڈیفنس کے انتظامات کا معائنہ کر رہے ہیں۔ یہ بھی بیان کیا گیا ہے کہ وہاں دستی ہتھیار ... قلعہ بندیاں تعمیر ہوں گی۔

پاکستان مجلس دستور ساز کا نیا ممبر

لاہور یکم ستمبر۔ اطلاع ملی ہے کہ پاکستانی وزیر خارجہ سر محمد ظفر اللہ خاں پاکستان کانسٹی ٹیوشنٹ اسمبلی کے ممبر منتخب ہو گئے ہیں۔ یہ نشست راجہ غضنفر علی خاں کے ایران میں سفیر ہونے کی وجہ سے خالی ہوئی تھی۔

احمد آباد میں پارچہ کے تاجر سنڈیکیٹ

احمد آباد - یکم اکتوبر - احمد آباد میں سوتی کپڑے کے سوت تاجروں کی تعداد ... ایک ... انجمن بنا رہے ہیں یہ سنڈیکیٹ مختلف صوبوں اور ریاستوں کے نام پر مقامی ملوں سے کپڑا خریدے گا ڈاکٹر شیاما پرشاد مکرجی وزیر انڈسٹری و سپلائی حکومت ہند اور مسٹر ... سنڈیکیٹ کو یقین دلایا ہے کہ وہ ان کی اسکیم پر ہمدردی سے غور کریں گے۔

کراچی میں نئے ٹرانسمٹر

کراچی - ... ستمبر - پاکستان کے ... براڈ کاسٹنگ نے کراچی سے ... کا معائنہ کیا جہاں ... کیلو واٹ میڈیم ویو کے ٹرانسمٹر لگائے جا رہے ہیں ریڈیو پاکستان کے ... زیادہ طاقتور ٹرانسمٹر ہیں۔ انہوں نے ... کے دو ٹرانسمٹر لگانے کے انتظامات کا بھی معائنہ کیا جو عنقریب لگائے جائیں گے۔ ڈھاکہ میں شارٹ ویو ٹرانسمٹر لگانے کا کام بھی جاری ہے۔

عربوں نے اقوام متحدہ کو اپنی حکومت کی قیام سے مطلع کر دیا

مفتی اعظم فلسطین نئی حکومت کے صدر بنیں گے

پیرس ... قاہرہ سے مجلس اقوام کے نام ایک تار بھیجا گیا ہے جس میں اعلان کیا گیا ہے کہ فلسطین کے عربوں نے کل فلسطین کے لئے ایک ... حکومت قائم کر لی ہے۔ یہ تار مجلس اقوام کے سیکرٹری جنرل مسٹر ... کے نام تھا ... اپنے آپ کو اس نئی حکومت کا وزیر اعظم اور وزیر خارجہ ظاہر کیا ہے۔

[illegible]

کا صدر منتخب کیا جائے گا۔ ... نیشنل اسمبلی کا اجلاس ہو رہا ہے۔

... نے اپنے تار میں کہا ہے کہ فلسطین کے عرب جو ملک کے مالک ہیں اور اس کے باشندے ہیں اور جو اس کی جائز آبادی کی غالب اکثریت ... فیصلہ کر چکے ہیں کہ پورے فلسطین کو ایک آزاد حکومت قرار دیا جائے اور انہوں نے کل فلسطین حکومت کے نام پر ایک حکومت قائم کر لی ہے اور اس کو یہ اختیار ... نمائندہ کونسل نے دیا ہے جو جمہوری اصولوں پر قائم ہے۔

[illegible]

معلوم ہوا ہے کہ مفتی اعظم کو فلسطین کی حکومت

مغربی طاقتیں روس کیخلاف جنگ کرنے کیلئے ہتھیار جمع کر رہی ہیں

برطانوی وزیر خارجہ کی پیرس والی تقریر پر ماسکو ریڈیو کا تبصرہ

ماسکو، یکم اکتوبر - برطانوی وزیر خارجہ مسٹر بیون کی پیرس اقوام متحدہ کی اسمبلی کے اجلاس میں تقریر میں بہت سی غلط بیانیوں کو دخل ہے۔ اس تقریر سے اس حقیقت پر پردہ ڈالنا مقصود ہے کہ مغربی طاقتیں روس کے خلاف جنگ ... اور ہتھیار جمع کر رہی ہیں ... مسٹر بیون کی ... تقریر پر نکتہ چینی کرتے ہوئے نشر کئے۔

[illegible]

جمشید پور میں

جے پرکاش نرائن کیخلاف مظاہرہ

جمشید پور، ۳۰ ستمبر - سوشلسٹ لیڈر جے پرکاش نرائن کل ... یہاں پہنچے تو مخالف گروپ نے سیاہ جھنڈیوں سے استقبال کیا جس سے آپس میں تکرار ہو گئی بعد ازاں مسٹر جے پرکاش نے ملانے ہال میں تقریر کی جس میں سرکردہ مزدور ... داخلہ ... تھا۔

اپنی تقریر میں سوشلسٹ لیڈر نے سوشلسٹ اصولوں اور ان کی روشنی میں ہندوستان کی مزدور بات بیان کی اس کے بعد شام کو آپ نے ... میدان میں تقریر کی اور مرکزی ... حکومت پر شدید نکتہ چینی کی کہ وہ افراط زر، مہنگائی اور بلیک مارکیٹ کی روک تھام کے لئے موثر اقدام نہیں کرتی جس کے باعث مزدور اور کسان دن بدن تباہ ہوتے جا رہے ہیں آپ نے کہا کہ جب تک موجودہ اقتصادی ڈھانچہ نہ بدلا جائے گا عوام کی موجودہ حالت بہتر نہیں ہو سکتی۔

حیدر آباد کا ذکر کرتے ہوئے سوشلسٹ لیڈر نے کہا کہ کسی حالت میں بھی نظام کو گدی پر نہ رہنے دیا جائے ... ایسے تمام لوگوں سے جو حیدر آباد کی مشکلات کے ذمہ دار ہیں سختی سے برتاؤ کیا جائے۔

مقامی حالات کا ذکر کرتے ہوئے آپ نے سیاہ جھنڈیوں کے مظاہرہ پر اظہار افسوس کیا اور کہا کہ آئندہ جمشید پور میں اس قسم کی کوشش نہ کی جائے۔

فرانسیسی ہند کے انتخابات کے التوا کا مطالبہ

دہلی یکم اکتوبر - ... کانگریس نے آج فرانسیسی حکام پر زور دیا کہ وہ ... انتخابات ہونے والے ... اکتوبر کی حد تک ... ملتوی کر دیں ... غیر جانبدار انتخاب ... ہے کہ فرانسیسی حکام انتخابات کے موقعہ پر ہند و شمالی ... انہوں نے کہا کہ بعض ہند دشمن عناصر خاص طور پر کمیونسٹ اور سوشلسٹ ان انتخابات کو خراب کرنے کی کوشش کر رہے ہیں۔

اخوت بڑھاؤ اور نفرت پر فتح پاؤ

گاندھی جینتی کی تقریب پر گورنر جنرل ہند کا پیغام

نئی دہلی ... اکتوبر ... گورنر جنرل ہند ... گاندھی جینتی کے ... پیغام ...

[illegible]

مہاتما جی کی پوجا نہ کرو

گورنر جنرل کی تقریر

نئی دہلی ۳۰ ستمبر - گاندھی جینتی کی تقریبات ... ایک اجتماع میں تقریر کرتے ہوئے ہند کے گورنر جنرل مسٹر راج گوپال آچاریہ نے کہا کہ اگر ہمارے دلوں میں ... کی محبت ہو اگر ہم ... زندگی بسر کریں اور اگر ہم مہاتما گاندھی کے ... اصولوں پر عمل کریں ...

گورنر جنرل نے لوگوں سے اپیل کی کہ وہ گاندھی جی کو دیوتا بنا کر پوجا نہ کریں ... ان کی ... کی نقاب کشائی کی۔

[illegible]

گاندھی جی کی سوانح عمری

[illegible]

دمہ اور پرانی کھانسی کے مریضو، نوٹ کر لو

(اب چوکے تو پھر سال بھر تک پچھتاؤ گے)

ہر سال کی طرح سے اس سال بھی ہماری مشہور عالم دوا ... [illegible]

نوٹ فرمائیں کہ وی پی کسی کو بھی نہیں بھیجی جاتی ہے

پتہ :- ... صاحب کے ایل۔ شرما۔ رئیس آشرم (۲۵) جگادھری ضلع امبالہ مشرقی پنجاب

ریشمی کپڑا ایک روپیہ گز

ریشمی کپڑا ایک روپیہ گز آپ کو کسی جگہ سے نہیں مل سکتا۔ البتہ ہم آپ کو بہت ہی سستے نرخوں پر دے سکتے ہیں جو کہ کوڑیوں کے بھاؤ پڑیگا۔ امریکن سفید سلکی پیراشوٹ یعنی پوری ... بارہ کلی والی (جس میں پوری ۱۲ کلیاں ہیں) بغیر جوڑ کے مع ریشمی ڈوری قیمت 12/- روپے فی پیراشوٹ (پوری چھتری) پیکنگ مفت محصول ڈاک وغیرہ 1/11/- تین پیراشوٹ یعنی پوری 36 کلیاں رعایتی قیمت 33/- محصول ڈاک 3/15/- آج ہی آرڈر دے کر فائدہ اٹھائیں۔ یہ مال دوسرے ریشمی سلکی کپڑوں کی نسبت نہایت عمدہ اور اعلیٰ ہے۔ پہلے اس کی قیمت زیادہ تھی۔ مگر اب سٹاک ختم کرنے کیلئے یہ رعایتی سٹوک ... تین پیراشوٹ (پوری 36 کلیاں) محصول ڈاک سمیت آپکو گھر بیٹھے 3/15/- میں ملینگے۔ ضروری نوٹ :- مال فوراً منگوالیں ورنہ سٹاک ختم ہونے پر آپکو پچھتانا پڑیگا۔ ... مال امریکہ سے نہیں آرہا۔

اصلی مال ملنے کا پتہ :- امریکن ٹریڈنگ ایجنسی

ریشمی کپڑے کے مشہور سوداگر۔ پی بی 75 امرت سر۔ انڈیا

برما کے کمیونسٹ جاسوس ہند میں داخل ہو گئے

مفرور کمیونسٹوں کو بہت سا گولہ بارود پہونچنے لگا۔

گوہاٹی ۳۰ ستمبر۔ معلوم ہوا ہے کہ برما کے بہت سے پناہ گزین حال ہی میں ہند کی مشرقی سرحد کے راستہ آسام میں داخل ہو گئے ہیں۔ یہ پناہ گزین زیادہ تر شمالی برما سے آکر آسام کے علاقہ میں داخل ہوئے ہیں۔ ... کی لڑائی کی وجہ سے برما کے سارے ملک میں انتشار ہونے کے سبب برما کے باقاعدہ علاقہ سے ان کا تعلق بالکل کٹ چکا تھا۔ ... معلوم ہوا ہے کہ برما کے متعدد کمیونسٹ جاسوس بھی ان پناہ گزینوں کے ہمراہ آسام میں داخل ہو چکے ہیں یہی وجہ ہے کہ کچھ عرصہ سے ... سرحد پر ... سرگرمیاں ... سرکاری اطلاعات سے پایا جاتا ہے ... ریاست منی پور آسام ... میں بھی داخل ہو چکے ہیں ... منی پور میں خفیہ کام کرنے والے کمیونسٹوں کے کیمپ ... بھاری مقدار میں جدید طرز کے ہتھیار اسلحہ بارود ... کیا گیا ہے۔ حال ہی میں کمیونسٹوں نے ... کی راجدھانی امپھال میں ایک پولیس افسر کو گولی سے اڑا دیا۔ جب کہ ... ایک خفیہ اسلحہ خانہ کا سراغ لگا چکا تھا جس میں پانچ سو پونڈ وزنی اسلحہ اور بارود تھا ... فوج نے اس اسلحہ خانہ پر قبضہ کر لیا۔ اب اس راز کا انکشاف کیا گیا ہے کہ ... کمیونسٹوں نے پاکستانی کمیونسٹوں سے مل کر ...

سرحد پر گڑبڑ پیدا کرنے کی کوشش کی لیکن آسام کے پولیس افسروں نے بروقت اس شورش کو دبا دیا۔

روزنامہ الجمعیت

میں اشتہار دے کر اپنی تجارت کو کامیاب بنایئے

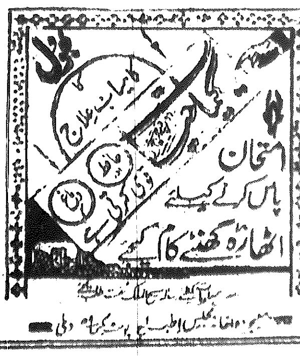

... مجلس الطب ... دہلی

الجمعیۃ بک ڈپو کی قابل قدر کتابیں

قصص القرآن حضرت مولانا حفظ الرحمٰن صاحب ناظم جمعیۃ علماء ہند کی تصنیف ہے۔ یہ کتاب انبیا علیہم السلام کی سوانح حیات کے ساتھ ساتھ قرآن مجید کے بہت بڑے حصہ کی مستند تفسیر بھی ہے اس کتاب میں عبرتوں اور نصیحتوں کا ایک بہت بڑا ذخیرہ جمع کر دیا گیا ہے اس کے چار حصے ہیں قیمت حصہ اول ... حصہ دوم مجلد ... حصہ سوم مجلد ... حصہ چہارم مجلد ...

نبی عربی صلی اللہ علیہ وسلم - تاریخ ملت کا پہلا حصہ ہے جس میں آنحضرت کے تمام حالات زندگی کو اختصار و جامعیت کے ساتھ بیان کیا گیا ہے قیمت ایک روپیہ بارہ آنہ ...

خلافت راشدہ تاریخ ملت کا دوسرا حصہ ہے جس میں خلفائے راشدین کے تمام حالات اور واقعات مستند تاریخوں سے یکجا جمع کر دیئے گئے ہیں۔ قیمت مجلد ...

خلافت بنی امیہ تاریخ ملت کا تیسرا حصہ ہے جس میں بنی امیہ کے تمام حالات و واقعات مستند تاریخوں سے جمع کئے گئے ہیں۔ زبان نہایت سادہ اور سلیس ہے۔ قیمت صرف تین روپیہ بارہ آنہ (مجلد)

جمعیۃ علماء کیا ہے؟ (حصہ اول) جمعیۃ علماء کے اغراض و مقاصد اور اس کی خدمات قیمت ...

جمعیۃ علماء کیا ہے؟ (حصہ دوم مع تتمہ) جمعیۃ علماء ہند کی تیس سالہ تجاویز کا مجموعہ قیمت ...

اسلامی پرچم جمعیۃ علماء ہند کے جھنڈے پر فاضلانہ اور اسلامی روشنی میں تبصرہ قیمت تین آنہ

نور الاصباح یعنی نور الایضاح اردو کا اردو ترجمہ اور شرح جو عربی کے ابتدائی طلباء کے لئے بہت زیادہ مفید ہے اور ہر مسلمان کیلئے فقہی مسائل کا بہت بڑا ذخیرہ ہے۔ قیمت ایک روپیہ آٹھ آنے

تاریخ اسلام حضرت مولانا سید محمد میاں صاحب ناظم جمعیۃ علماء ہند کی مشہور تصنیف ہے جو دار العلوم دیوبند میں داخل نصاب ہے۔ قیمت حصہ اول ... حصہ دوم ... حصہ سوم ...

ہمارے پیغمبر حضرت مولانا سید محمد میاں صاحب کی تالیف ہے یہ کتاب بھی اسلامی مدارس کے درس میں شامل ہے قیمت صرف ...

جنگ بدر ... ہزاروں کفاروں پر فتح پائی قیمت صرف ...

اربعین - اسلامی تعلیم کا مرقع قیمت بارہ آنے

نوٹ - ... روپیہ یا اس سے زیادہ کی کتابیں خریدنے والے صاحبان کی خدمت میں (۱) ... (۲) پاکستان کیا ہے (۳) لیگ کیا ہے (۴) مسٹر جناح کا پراسرار معمہ (۵) شریعت ... (۶) لیگ کی غلطیاں۔ مفت پیش کئے جائیں گے۔

ملنے کا پتہ

منیجر الجمعیۃ بک ڈپو گلی قاسم جان دہلی

مہاتما گاندھی کے مقدمۂ قتل کی مزید سماعت

لال قلعہ دہلی، ۳۰ ستمبر۔ آج اسپیشل کورٹ کے سامنے مہاتما گاندھی کے مقدمۂ قتل کی مزید سماعت ہوئی۔ انسپکٹر سی۔ آئی۔ ڈی پولیس بمبئی نے شہادت دیتے ہوئے کہا کہ مجھے بمبئی کے ڈپٹی انسپکٹر جنرل آف پولیس ... نے ... مسٹر ... کی مدد کرنے کے لئے کہا تھا ... ۱۳ فروری ۱۹۴۸ء کو ... بمبئی چلا گیا۔ ۲۱ فروری ۱۹۴۸ء کو ... فائلیں دیکھنے کے لئے ... ان فائلوں کی تعداد ۲۳ تھی۔

گواہ نے کہا کہ ... فائلوں پر نظر ڈالنے کے بعد میں نے یہ خطوط دیکھے ... این ڈی گاڈسے نے ساورکر کو اور ساورکر نے ... این ڈی گاڈسے کو لکھے ... این ڈی گاڈسے کی طرف سے لکھے گئے، اور خطوط عدالت میں پیش کئے گئے ہیں۔

این ڈی گاڈسے کے وکیل مسٹر اوک کی جرح کے دوران میں گواہ نے کہا کہ میری سب سے بڑی ڈیوٹی اس ریکارڈ کو دیکھنا تھی۔ مسٹر ... کے ایک سوال ...

... مسٹر ڈانگے کی جرح کے دوران میں گواہ نے کہا کہ مجھے ایسے خطوط نہیں ملے جو کرکرے نے ساورکر کو یا ساورکر نے کرکرے کو لکھے ہوں۔

مسٹر ... کی جرح کے دوران میں گواہ نے کہا ...

کسی نے ہر فائل میں رکھے گئے خطوط کو گنا نہیں تھا۔ ایک اور سوال کے جواب میں پولیس افسر نے کہا کہ تمام فائلوں میں تقریباً ... خطوط ہوں گے۔

اس کے بعد عدالت لنچ کے لئے برخاست ہوئی۔

لنچ کے بعد کی کارروائی

لنچ کے بعد مہاتما گاندھی کے مقدمۂ قتل کی مزید سماعت ہوئی۔ ملزم ... کے وکیل مسٹر ... نے فائلوں سے ...

... کے متعلق ساورکر ... اور کستوربا گاندھی کا خط بھی عدالت میں ... مسٹر ... ان میں سے ... خطوط ... جو دوسرے لیڈروں کو لکھے گئے ... لیکن اس کے لئے وقت درکار تھا۔ اس لئے عدالت کل صبح تک کے لئے برخاست ہو گئی۔

سابق سپاہی کو سزا

...

پانچوں کانگریسی کارکن بری

...

... ان طالبعلموں کو وظیفے دیئے جائیں گے جو فاشزم ... اور امپیریلزم کے خلاف ہوں گے۔ (ڈگلوب)

مہمان بستر لے گیا

صدر بازار میں مسٹر سنت رام کے ہاں ایک شخص جس سے ان کی معمولی سی واقفیت تھی۔ بطور مہمان آکے ٹھہرا لیکن سونے کے لئے اس کو جو بستر دیا گیا اسے لے کر فرار ہو گیا۔ بعد میں وہ قرول باغ کے ایک ہوٹل سے گرفتار کر لیا گیا۔ اور اسے پولیس کے سپرد کر دیا گیا۔

میونسپلٹی کے اجلاس میں بجلی اور پانی کی فراہمی بہتر کرنے کا مطالبہ
دہلی سے کپڑے کی تقسیم کی بابت ایک قرارداد کی منظوری

دہلی، ۳۰ ستمبر۔ آج ہفتہ وار جلسہ میں میونسپل کمیٹی کے ممبروں نے بجلی اور پانی کی فراہمی میں بار بار رکاوٹ ... کی مذمت کی اور یہ مطالبہ کیا کہ ان دونوں سہولتوں کو بہتر بنایا جائے۔ ڈاکٹر ... نے جلسہ کی صدارت کی۔

...

مسٹر لوبھو پربھو کے خلاف تحقیقات کے سلسلہ میں مسز کرپلانی کی گواہی

دہلی، ۳۰ ستمبر۔ آج لوبھو پربھو سابق کسٹوڈین کے خلاف تحقیقات کی کارروائی شروع ہوئی۔ معلوم ہوا ہے کہ گواہوں کی فہرست میں ... شروع میں ... مسز سچیتا کرپلانی نے ... گواہی ...

وہ درخواست اب تک قرول باغ کے سب کسٹوڈین کے پاس پڑی ہے۔ اس قدر کارروائی کے بعد مزید سماعت ملتوی ہو گئی۔

صحت کی عالمی کانفرنس

...

دھوکہ دہی کی واردات

... دلائے جائیں گے۔ اس کے سو روپے غائب کر دئیے گئے۔ کہا جاتا ہے کہ ڈاکٹر نے اس شخص کو سو روپے دیئے اور اپنے کمپاؤنڈر کو اس کے ساتھ بھیجا لیکن وہ کمپاؤنڈر کو دھکا دے کر اور روپے لے کر فرار ہو گیا۔

دار السلطنت

ہزاروں روپیہ کا سونا چرالیا

ایک آدمی جو چوہدری ... روڈ پر اپنے گھر کے سامنے سو رہا تھا اس سے ... تولہ سونا اور طلائی زیورات ... نقد چھین لینے کی خبر موصول ہوئی ہے۔ بتایا جاتا ہے کہ اس نے یہ سب سامان ایک تھیلی میں رکھ کر اپنی کمر سے باندھ رکھا تھا۔ رات کو جب سب لوگ سو رہے تھے تب اس نے محسوس کیا کہ ... جب وہ بیدار ہوا تو اس نے دیکھا کہ اس کا چوہدری تھیلی پکڑ کر کھینچ رہا ہے۔ اس نے تھیلی کو زور سے پکڑ لیا اور کچھ دور تک تھیلی کے ساتھ گھسیٹتا ہوا چلا گیا۔ جب آخر کار اس کے ہاتھ سے تھیلی چھوٹ گئی اس کی چیخ و پکار سن کر وہاں دوسرے لوگ جمع ہو گئے۔ ... لیکن وہ ... پولیس تحقیقات کر رہی ہے۔

ایک دن میں گیارہ سائیکلیں غائب

... دہلی اور نئی دہلی سے صرف گیارہ سائیکلوں کی چوری کی اطلاع موصول ہوئی ہے۔ تمام سائیکلیں جو چوری ہوئی ہیں غیر مقفل تھیں۔ ... بازار میں ایک سائیکل چور ... گیا۔ جسے پولیس کے حوالے کر دیا گیا۔ پولیس نے سائیکل کی چوری کی وارداتیں روکنے کے لئے خاص پولیس متعین کی ہے لیکن پبلک کے عدم تعاون کی وجہ سے وہ کچھ نہیں کر سکتی۔ حکام نے پبلک سے سائیکل کو مقفل رکھنے کی درخواست کی ہے۔

دودھ کی سپلائی کی اسکیم

نئی دہلی، معلوم ہوا ہے کہ حکومت ہند نے ایک ... اسکیم منظور کی ہے جس کا مقصد ... دہلی میں ...

...

بلیک مارکیٹ کرنے والے کو سزا

...

"اس نے مجھے مار ڈالنا چاہا"

...

راج گھاٹ پر گاندھی جینتی

...

جیب کتروں کو سزا

...

...

... اس کی معرفت الجمعیۃ دہلی

بازاروں کے نرخ

دہلی بیناری مارکیٹ

...

دہلی کریانہ مارکیٹ

...

دہلی شیئر مارکیٹ

...

بازار صرافہ دہلی

...

بازار صرافہ بمبئی

...

بازار صرافہ ہاپوڑ

...

منڈی ڈبوالی

...

دہلی غلہ مارکیٹ

...

جیب کترتے ہوئے گرفتار

ایک آدمی ... ایک مسافر کی جیب کاٹنے کی کوشش کی اس کو گرفتار کر لیا گیا ...

باغیوں نے نیک ہوائی جہاز کو مار گرایا

...

وزیر اعظم کا پرسنل اسسٹنٹ گرفتار

... کراچی کی ہوائی منزل ... کے عہدہ داروں نے روک لیا ... ان کے پاس سے کچھ سرکاری دستاویز اور ... مسٹر ... چار ماہ کی چھٹی پر دہلی آ رہے تھے۔

"الجمعیۃ" کے ایجنٹ صاحبان نوٹ کرلیں

ہفتہ وار "الجمعیۃ" کا پہلا پرچہ

۳۱ اکتوبر کو شائع ہوجائیگا

اور

اس کے بعد مسلسل ہر اتوار کو شائع ہوتا رہے گا

ایجنٹ صاحبان جتنے پرچے طلب کرنا چاہیں بحساب تین روپیہ فی پرچہ زر پیشگی فوراً ارسال فرمائیں۔ اخبار صرف اُن ایجنٹوں کو بھیجا جائے گا جن کی پیشگی رقم دفتر کو وصول ہو گئی ہوگی۔

خریداران صاحبان قیمت ارسال کرنے میں تاخیر نہ فرمائیں۔ سالانہ قیمت بارہ روپے ششماہی چھ روپے آٹھ آنہ قیمت ہمیشہ بذریعہ منی آرڈر بھیجئے۔ وی۔ پی نہ طلب کیجئے۔

مشتہرین نوٹ فرمالیں کہ تاریخ اشاعت سے ایک ہفتہ قبل جو اشتہارات وصول ہو جائیں گے وہی شریک اشاعت ہو سکیں گے۔

عبد الوحید صدیقی جنرل منیجر الجمعیۃ

AMICO TONIC

امیکو ٹانک

کمزوروں کو طاقتور اور بڈھوں کو جوان بنانیوالی دوا

نامردی، لاغری جسم، کمزوری دل ودماغ اور اعضاء رئیسہ کیلئے اکسیر ہے

امیکو ٹانک، بہت آزمودہ دوا ہے۔ اس دوا نے ملک میں بڑی شہرت حاصل کی ہے جریان اور نا طاقتی کی جملہ شکایات کو دور کرتی ہے ... اعضاء رئیسہ کو تقویت پہنچاتی ہے ... جسم میں تازہ خون پیدا کرنا اس دوا کی خاص صفت ہے اس کے استعمال سے ہاضمہ درست ہوتا ہے۔ دوران سر، حافظہ کی کمزوری، اختلاج قلب، اعضاء شکنی وغیرہ رفع ہو جاتی ہے۔ صحیح معنوں میں یہ دوا آب حیات کا کام کرتی ہے۔ مرد و عورت کے تعلقات خوشگوار ... ہر موسم میں یکساں مفید ہے۔ زندگی کا پورا لطف حاصل ہوتا ہے۔ قیمت فی شیشی بتیس خوراک تین روپیہ چار آنے۔ تین شیشیاں ... علاوہ محصول ڈاک۔

امیکو طلا یہ نہایت موثر اکسیر طلا ہے ... حکمت قدیم اور سائنس جدید کی معلومات کا نچوڑ ہے تمام خرابیاں اور کمزوریاں رفع ہو جاتی ہیں ... نہ جلن ہوتی ہے، دوا کریم کی شکل میں بند ہے قیمت فی شیشی تین روپے ... تین شیشیاں ۹ روپے علاوہ محصولڈاک۔

مزید معلومات کے لئے فہرست ادویات مفت طلب کریں

ملنے کا پتہ امین اینڈ اسمٰعیل لمیٹڈ انگریزی دواخانہ نمبر ۸ کولوٹولہ اسٹریٹ کلکتہ

١٧

ہندوستانی ہوائی بیڑے کا ایک ممتاز افسر

کموڈور اپریشنل کمانڈر مقرر کیے گئے

نئی دہلی ۱۹ر ستمبر - ایئر کموڈور ایس مکرجی ڈی ایف سی جنہوں نے نمبر ۱ اپریشنل گروپ کی کمان سنبھالی ہے ہندوستانی ہوائی بیڑہ کی تمام جنگی کاروائیاں جن میں کشمیر سے متعلق کاروائیاں بھی شامل ہیں ان کے تحت انجام دی جائیں گی۔

آپ پہلے ہندوستانی ہیں جنہوں نے ۱۹۳۲ء میں جب کہ آپ صرف ۱۹ برس کے تھے برطانیہ سے ہندوستان تک تنہا پرواز کی تھی۔ آپ نے کئی کامیاب امتحان پاس کرکے اپنے لئے خاص نام پیدا کر رکھا ہے۔ آپ ہندوستان کے اولین ہوابازوں میں ایک ہیں سب سے پہلے آپ نے برطانیہ سے ہندوستان تک تنہا پرواز کرکے ... حاصل کیا تھا۔ اس کے بعد آپ رائل ایئر فورس کا کورس کرنے کے لیے داخل ہوئے۔ جہاں آپ نے دوران تربیت میں ہر ایک پہلے سے بہترین ہوا باز ہونے کی حیثیت سے کئی بڑے انعامات حاصل کیے۔

ہندوستانی ہوائی بیڑے سے آپ ۱۹۳۳ء میں کمیشن دیا گیا۔ جب آپ کو رائل انڈین ایئر فورس کے نمبر ۱ سکواڈرن میں رکھا گیا تھا۔

دوسری عالمگیر جنگ کے دوران میں ... آپ کا نام ... کمانڈر ... میں درج کیا گیا تھا۔ ... ہندوستان میں ... کے دفاع کے ... کراچی، ایف ... کا تقرر کیا گیا۔

ہوائی فوج کے ہیڈ کوارٹر میں کئی دفتری عہدوں پر کام کرنے کے بعد گذشتہ سال جب ہند آزاد ہوا تو آپ نے شاہی ہندوستانی ہوائی بیڑے کے ... ایئر آفیسر انچارج کا عہدہ سنبھالا تھا اور آپ نے تقسیم ملک کے بعد ہوائی بیڑہ کی از سر نو تنظیم کرنے کے متعلق کئی مشکل مسائل کو نہایت کامیابی سے حل کیا۔ آپ ہوائی سروس کے ہوائی اور اس کی معاملات کے بارے میں آپ کا تجربہ بہت وسیع ہے۔ آپ نے ... شعبے کے افسروں اور ہوا بازوں میں ہی ہر دل عزیز نہیں بلکہ آپ آرمی اور بحری بیڑے کے افسروں اور ہوا بازوں میں بھی کافی مقبول ہیں۔

مسلمانان کیرانہ سے اپیل

کیرانہ ضلع مظفر نگر ... جمعیۃ کی مہم سازی کا وقت بہت کم رہ گیا ہے۔ اس قلیل عرصہ میں پوری جد و جہد کے ساتھ ممبر سازی کا کام انجام دینا ہر مسلمان کا فرض ہے کیونکہ جمعیۃ علماء ہی ایک ایسی جماعت ہے کہ جو سنہ ۱۹۴۶ء ہند کی ہر قسم کی صحیح رہنمائی کر سکتی ہے - زیادہ سے زیادہ تعداد میں ممبر بن کر جمعیۃ کے پروگرام کو مستحکم بنانا چاہئے ممبر سازی کی کاپیاں قریب قریب ہر محلہ میں پہنچانے کی کوشش کی گئی ہے - اگر کسی محلہ میں کاپی نہ پہنچی ہو اور کوئی صاحب ممبر بنانا چاہیں تو دفتر جمعیۃ کیرانہ سے کاپیاں لے کر کاپی یا رسید حاصل کریں کیونکہ صرف ایک ماہ کا وقت باقی ہے - اس لئے جلد سے جلد ممبر سازی کے کام کو ختم کر دینا چاہئے - عتیق احمد انصاری ناظم جمعیۃ علماء کیرانہ ضلع مظفر نگر۔

فلیگ ڈے کیلئے ٹاٹا کا عطیہ

نئی دہلی ۳۰ر ستمبر - وزیر اعظم پنڈت نہرو کو کل ایک چیک سر سہراب سکلات والا ڈائریکٹر ٹاٹا اینڈ سنز لمیٹڈ کی طرف سے موصول ہوا ہے - جس کا مضمون حسب ذیل ہے -

وزیر دفاع اور آپ کی اپیل کے جواب ٹاٹا والوں نے فلیگ ڈے کیلئے ۵ ہزار روپیہ منظور کئے ہیں۔

غوث پور میں جمعیت العلماء ہند کی سرگرمی

غوث پور ۱۸ر ستمبر ۱۹۴۸ء مطابق ۱۴ر ذیقعدہ ۱۳۶۷ھ کو بعد نماز جمعہ مسلمانان موضع غوث پور تحصیل ... ضلع میرٹھ کا عام جلسہ زیر صدارت جناب چودھری حاجی ... خان صاحب منعقد ہوا۔ ... مسلمانان باشندگان ... کے شریک ہوئے جس میں علماء کرام نے اظہار خیال کیا گیا اور باتفاق رائے جمعیۃ علماء کا قیام حسب ذیل طریقہ سے وجود میں آیا۔

عہدہ داران

(۱) سرپرست - جناب چودھری حاجی ... خاں صاحب (۲) صدر - جناب چودھری ... خاں صاحب (۳) نائب صدر ... (۴) جنرل سکریٹری ... (۵) ... (۶) ...

(۳) جناب چودھری شیر محمد خاں صاحب (۴) جناب چودھری محمد صدیق خاں صاحب (۵) جناب چودھری نصرو خاں صاحب (۶) جناب چودھری ... خاں صاحب (۷) جناب چودھری حکیم الدین خاں صاحب (۸) جناب چودھری ... خاں صاحب (۹) جناب چودھری کریمن خاں صاحب

امروہہ میں مجلس دعا

...

کرینگنج کا جلسہ شکر گذاری

...

میوہ جات سے کیمیاوی اشیا تیار کرنے اور خریدنے والوں کو انتباہ

نئی دہلی ۱۸ر ستمبر - میوہ جات سے تیار کردہ اشیا کے متعلق آرڈر ۱۹۴۸ء کے تحت کیمیاوی شربت اشیا اور سرکہ بنانے کے لئے حکومت ہند سے لائسنس کا حصول ضروری ہے - جن کارخانہ داروں نے ابھی تک لائسنس کے لئے درخواست نہیں دی ہے انہیں فوراً دے دینی چاہئیں۔ بیوپاریوں کو آگاہ کیا جاتا ہے کہ وہ آرڈر ہذا کے وقت آمد ان اشیا کو خریدنے سے احتراز کریں جن پر کارخانہ دار کا لائسنس نمبر نہ ہو - ورنہ ان اشیا کو ضبط کر لیا جائے گا۔

لیکن جن دکانداروں نے یہ کیمیاوی اشیا خرید کر لی ہوئی ہیں - انہیں تکلیف اور نقصان سے بچانے کی خاطر حکومت نے یہ فیصلہ کیا ہے - کہ جو اسٹاک آرڈر ہذا کے نفاذ سے پیشتر خریدا جا چکا ہے - اسے ۳۱ر دسمبر ۱۹۴۸ء تک بیچ ڈالنے کی اجازت دے دی جائے۔

ابنائے جبرالٹر پر بند باندھنے کا محیر العقول منصوبہ

افریقہ کے ریگستان اعظم کو سرسبز لہلہاتی ہوئی کھیتیوں میں تبدیل کر دیا جائیگا

لندن ... آبنائے جبرالٹر پر بند باندھنے کی اسکیم افسانہ معلوم ہوتی ہے لیکن انجینیروں کا خیال ہے کہ بہت جلد حقیقت میں تبدیل ہو سکے گی ... افریقہ اور یورپ کے ... ملا سکے گی۔ اور ساتھ ہی ساتھ دونوں براعظموں کے ... بجلی ... کا اور سب سے بڑھ کر افریقہ کے ریگستان اعظم کو سرسبز لہلہاتی کھیتیوں میں تبدیل کر دیا جائے گا۔ اندازہ ہے کہ اس کے بعد شمالی افریقہ میں اتنا غلہ پیدا ہو سکے گا۔ جو کم از کم تین کروڑ انسانوں کی کفالت کر سکیگا۔

یہ عظیم الشان منصوبہ کچھ ناممکن العمل سا معلوم ہوتا ہے کیونکہ ابنائے جبرالٹر کی چوڑائی آٹھ سے تیرہ میل تک ہے اور اکثر مقامات پر اس کی گہرائی ۳۰۰ فٹ سے زیادہ ہے - اس کے علاوہ بحر روم کے اس حصہ میں سمندری رودوں کی ... زیادہ ہوتی ہے ان حالات ... اور جبرالٹر پر بند باندھنے کے لئے ...

... ترقی میں جان پڑ سکتی ہے ... بحر روم کا پانی نمکین اور کھاری ہونے کی وجہ سے آبپاشی کے کام نہیں آ سکتا ہے - لیکن موجودہ سائنس نے ایسی ترقی حاصل کر لی ہے کہ پانی کی نوعیت آسانی تبدیل کی جا سکے جس کی وجہ سے ... صحرائے اعظم دنیا کا سب سے زیادہ زرخیز خطہ ثابت ہوگا۔

اندازہ لگایا گیا ہے کہ اپنے طرز کی یہ واحد اسکیم ہوگی اور فوائد کے لحاظ سے اس کی اہمیت وہی ہوگی جو امریکہ میں ... کی اس وقت تک دنیا کی سب سے بڑی آبپاشی کی اسکیم ہے - جس نے امریکہ کے غیر زرعی زمینوں کو زرخیز اور مفید بنا دیا ہے۔

معاشی اور اقتصادی انقلاب کے ساتھ ہی سیاسی تبدیلی وابستہ ہے اور اس اسکیم کے عملی جامہ پہنتے ہی شمالی افریقہ یا سپین، مراکش، الجیریا، تیونس ایک خاص اہمیت حاصل کر لیں گے اور افریقہ جو اب تک ... کہلانے کا مستحق ہے زندگی کی تابناکیوں سے ... ہو جائے گا۔

جبلپور میں یوم تشکر

جبلپور ۲۶ر ستمبر - گورنر جنرل ہند کے اعلان کے مطابق آج نماز جمعہ حیدرآباد میں حکومت ہند کی ... پولیس ایکشن کی کامیابی اور انڈین یونین میں امن و امان قائم رہنے پر جامع مسجد جبلپور میں خدا کا شکر ادا کیا گیا ... کی گئیں ... نماز جمعہ کے بعد جلسہ ... مولانا داؤد ... جمعیۃ علماء جبلپور ... ہندوستان ... کے ہم وفادار ... ہم کو اپنے ملک و وطن کے تمام بھائیوں کے ساتھ دوستی اور محبت کے ساتھ رہنا چاہئے۔ اور ہم سب لوگوں کو ملک کی فلاح و بہبودی کی دعائیں کرنی چاہئیں۔ اور حیدرآباد کی انڈین یونین کی کامیابی پر خدا کا شکر ہم ادا کرنا چاہئے۔ آخر میں مولانا موصوف اور حاضرین نے دست بستہ خدا کی جناب میں دعا کی کہ وہ ہمارے فرقہ وارانہ اختلافات کو دور کر کے اتفاق و اتحاد میں اور زیادہ استحکام عنایت کرے بلکہ ہند و پاکستان کی کشیدگی کا بھی جلد از جلد دور فرما دے۔

(ریاض الرحمن)

مسلمانان نینی تال کا ایک جلسہ

نینی تال (بذریعہ ڈاک) حسب تحریک انجمن ... نینی تال، مسلمانان نینی تال کا ایک جلسہ زیر صدارت قاضی عبد الغفار سکریٹری انجمن اتحاد و ترقی مورخہ ۲۶ر ستمبر ۱۹۴۸ء کو اس غرض سے منعقد ہوا کہ مسلمانان نینی تال ریاست حیدرآباد میں قیام امن کے متعلق حکومت ہند کی کامیابی پر اپنے احساس تشکر کو ظاہر کریں اور دعا کریں کہ انڈین یونین کا مستقبل اہل ملک کے اتحاد اور وطن پروری کی بنیاد پر جنہوں نے حکومت کی تائید میں اپنے اتحاد کا ... میں ہندوستانی فوج کی کامیابی پر دلی مسرت کا اظہار کرتے ہوئے خدا سے دعا کی کہ ملک کے رہنے والوں کو ... مستقل قریب میں ہندوستان کی طاقت اور خوشحالی کو استوار و مضبوط بنا دے کہ کوئی مخالف اس کو نقصان پہنچانے کی ہمت نہ کر سکے۔

حیدرآبادی عوام کی تسلی کیلئے قومی وفد

نگینہ یکم اکتوبر - مفتی خورشید عالم نے حکومت ہند سے حسب ذیل اپیل کی ہے - اگرچہ یہ امر مسلمات سے ہے کہ حکومت ہند نے حیدرآباد میں جو اقدام کیا ہے وہ کوئی فوجی نوعیت کا ... نہ تھا ... ہندی عوام کو ... حکومت ... جلسے ... جنرل ... وفد کے ذریعہ سے ختم ہو سکتا ہے امید ہے کہ گورنر جنرل اور وزیر محکمہ ریاست اس امر پر ترجمانہ غور کریں گے اور کانگریس، جمعیۃ علماء کے تعاون سے چند ہند مسلم ممتاز پرمشتمل ایک وفد کو حیدرآباد جانے اور وہاں کے گوشہ گوشہ میں اس کو دورہ کرنے کی اجازت عطا کرنے میں پس و پیش نہ فرمائیں۔

تعزیت کنندگان کا شکریہ

مولانا شاہد فاخری صدر صوبہ جمعیۃ علماء کی والدہ محترمہ کی وفات پر جن اصحاب نے تعزیت فرمائی ہے ان سب کا مولانا موصوف نے دلی شکریہ ادا کیا ہے چونکہ سب حضرات کی خدمت میں فرداً فرداً شکریہ کا اظہار کرنا ممکن نہیں ہے اس لئے اس اطلاع کو بھی سب تعزیت کنندگان کا شکریہ تصور کرنے اور مرحومہ کے لئے ایصال ثواب کی مکرر درخواست کی ہے۔

... مقررہ تاریخ کے بعد ... کو ضبط کر لیا جائیگا۔

خط و کتابت کرتے وقت اپنا پتہ صاف اور خوشخط لکھئے

ماہی گاہوں کی ترقی کیلئے کانفرنس کا انعقاد

حکومت ہند کے وزیر غذا کا انکشاف !

ماہی گاہوں کے ارتقا کے متعلق چہار روزہ کانفرنس ۲۷ر ستمبر ۱۹۴۸ء کو نئی دہلی میں شروع ... جاپان اور دیگر مقامات کے نمائندوں نے شرکت کی ... جے رام داس دولت رام ... کا افتتاح کرتے ہوئے اپنی تقریر میں کہا کہ ... تنظیم و ترتیب کے ذریعہ ماہی گیریوں کی ... نہیں جاتا اس وقت تک مچھلیوں کی صنعت ترقی ... آپ نے فرمایا چاول کھانے والے لوگوں کی خوراک میں غذائیت کی قلت ہے مچھلیوں کی پیداوار میں اضافے سے ہی پورا کیا جا سکتا ہے - اگرچہ دوسرے ممالک میں مچھلیوں کی کھپت کی کمی بہت زیادہ ہے (ہند میں جاپان کا صرف ...) البتہ ملک میں اس صنعت کے ارتقا کے ... تعاون سے ... ملکی ...

اندرونی ذرائع

کوششوں کی ضرورت

مچھلیوں کی ساحلی شکار گاہیں !

... مقصد کے پانیوں سے ہی پکڑی جاتی ہیں - لیکن اس کا مطلب نہیں - کہ ساحل سے دور ان کے پکڑنے کے امکانات کا پورا اندازہ کیا جائے - اگرچہ ہماری مچھلیاں پکڑنے والی کشتیاں کوئی بری نہیں - لیکن وہ دور کے پانیوں میں جانے کے ناقابل ہیں - اگر ان کشتیوں میں مشینیں لگا دی جائیں اور علیحدہ جالیاں رکھے جائیں - تو وہ بہت مفید ثابت ہو سکتے ہیں - چنانچہ اس ساحل کی چھان بین کے لئے بمبئی ...

جاپان میں مچھلیوں کی ...

ماہی گیری کی حالت

پولیس کاروائی پر ...

بلند شہر میں یوم تشکر

خیریت ہے

جوانی کو ایکدم واپس لے آنیوالی تین چیزیں !

اکسیر رجسٹرڈ
موتی، مونگا، سلاجیت، فولاد اور تمام بڑی بوٹیاں اس میں شامل ہیں جولیکوریا (سیلان)، اور جریان کے لئے سو فیصدی مفید ہیں ان بیماریوں کے لئے اکسیر دنیا کی سب سے بڑی کامیاب دوا ہے قیمت فی شیشی ... ۸/

جیون رجسٹرڈ
رگوں میں نیا خون، پٹھوں میں نئی طاقت پیدا کرکے جوانی کو ایکدم واپس لے آتی ہے سونا، مشک، عنبر اور قیمتی جواہرات اس کے خاص اجزا ہیں، قیمت فی شیشی ۱۵ پندرہ روپیہ۔

طلائے مسیحی
اس کو لگاتے ہی مردہ رگوں اور پٹھوں میں جان آجاتی ہے اور عضو کی ساری خرابیاں ایک دم جاتی رہتی ہیں - اسکے لگانے سے نہ چھالے پڑتے ہیں نہ زخم ہوتے ہیں نہ باندھنے کی ضرورت قیمت فی شیشی ...

تصدیق جیولرز اور ... دستخط ... کرنال

صدیقی دواخانہ نور گنج دہلی

ماہی گاہوں کی ترقی کیلئے کانفرنس کا انعقاد

حکومت ہند کے وزیر غذا کا انکشاف!

ماہی گاہوں کے ارتقاء کے متعلق چار روزہ کانفرنس ۲۸ ستمبر ۱۹۴۸ء کو نئی دہلی میں شروع ہوئی جس میں صوبائی ریاستی اور دیگر مقامات کے نمائندوں نے شرکت کی۔ مسٹر جے رام داس دولت رام وزیر زراعت حکومت ہند نے کانفرنس کا افتتاح کرتے ہوئے اپنی تقریر میں کہا کہ جدید تعلیم و تربیت کے ذریعہ ماہی گیروں کی اقتصادی اور سماجی حالت کو بہتر بنانے کے لئے ہم کوشاں ہیں۔

جاپان میں مچھلیوں کی شکار گاہیں

ماہی گیروں کی حالت

اندرونی ذرائع

کوششوں کی ضرورت

مچھلیوں کی ساحلی شکار گاہیں

پولیس کارروائی پر مبارکباد

بلند شہر میں یوم تشکر

خیریت ہے

آبنائے جبرالٹر پر بند باندھنے کا محیر العقول منصوبہ

افریقہ کے ریگستان اعظم کو سرسبز لہلہاتے ہوئے کھیتوں میں تبدیل کر دیا جائیگا

لندن ۔ جبرالٹر پر بند باندھنے کی اسکیم اگرچہ بعید از قیاس معلوم ہوتی ہے لیکن انجینئروں کا خیال ہے کہ بہت جلد حقیقت میں تبدیل ہو کر افریقہ کے ریگستان اعظم کو سرسبز لہلہاتے ہوئے کھیتوں میں تبدیل کر دیا جائے گا۔

جبلپور میں یوم تشکر

مسلمانان نینی تال کا ایک جلسہ

حیدرآبادی عوام کی تسلی کیلئے قومی وفد

تعزیت کنندگان کا شکریہ

ہندوستانی ہوائی بیڑے کا ایک ممتاز افسر

کموڈور اپیشنل کمانڈر مقرر کیے گئے

مسلمانان کیرانہ سے اپیل

فلیگ ڈے کیلئے رتنا کا عطیہ

عوث پور میں جمعیۃ العلماء ہند کی سرگرمیاں

فروہ میں مجلس دعا

کانگریس کا جلسہ شکر گذاری

میوہ جات سے کیمیاوی اشیاء تیار کرنے اور خریدنے والوں کو انتباہ

جوانی کو ایکدم واپس لے آنیوالی تین چیزیں!

اکسیر رجسٹرڈ ۔ موتی، مونگا، سلاجیت، فولاد اور تمام دیسی بوٹیاں اس میں شامل ہیں جریان اور جریان کے لئے سو فیصدی مفید ان بیماریوں کے لئے اکسیر دنیا کی سب سے بڑی کامیاب دوا ہے قیمت فی شیشی عہ ۸/

جیون رجسٹرڈ ۔ رگوں میں نیا خون، پٹھوں میں نئی طاقت پیدا کر کے جوانی کو ایکدم واپس لے آتی ہے سونا، مشک، عنبر اور قیمتی جواہرات اس کے خاص اجزا ہیں، قیمت فی شیشی للعہ ۔ پندرہ روپیہ۔

طلا مسیحی ۔ اس کو لگاتے ہی مردہ رگوں اور پٹھوں میں جان آجاتی ہے اور عضو کی ساری خرابیاں ایک دم جاتی رہتی ہیں۔ اسکے لگانے سے نہ چھالے پڑتے ہیں نہ زخم ۔ قیمت فی شیشی

تصدیق ۔ جیون اور طلا مسیحی ... دستخط ... کرنال

صدیقی دواخانہ نور گنج دہلی

اکتوبر میں یوپی آئین ساز اسمبلی کا پندرہ روزہ سیشن

ایجنڈے پر بلوں کی بھرمار سے ممبران پر کام کا دباؤ

لکھنؤ یکم اکتوبر۔ یو۔ پی اسمبلی کا آئندہ سیشن ۱۱ اکتوبر کو شروع ہوگا اور ختم ہونے میں دو ہفتہ سے زیادہ نہیں لگے گا۔ یو۔ پی کی کونسل کا اجلاس ۱۸ اکتوبر کو شروع ہوگا ... یو۔ پی اسمبلی ۱۱ اکتوبر سے ۱۲ دن سے زیادہ کام نہ کر سکے گی ... ان کو بھیجے گئے ہیں ... کام کی زیادتی اور وقت کے محدود ہونے کے باعث ممبروں پر کام کا دباؤ بڑھ جائے گا۔

کشمیر جنت نظیر

الجمعیۃ کی آئی اشاعت میں جناب مولوی عبد القدیر صاحب کا کشمیر پر ایک پُرلطف مضمون ملاحظہ فرمائیے۔

(ایڈیٹر)

لاہور میں مشرقی پنجاب کے افسر روابط پر پابندیاں

پنڈت نہرو کا لیاقت علی خان سے سخت احتجاج

نئی دہلی یکم اکتوبر۔ حیدرآباد میں حکومت ہند کی پولس کارروائی کے وقت مشرقی پنجاب میں بعض مقامی کارروائیاں عمل میں لائی گئی تھیں۔ ان کے جواب کے طور پر لاہور میں مشرقی پنجاب کے افسر روابط اور ان کے اسٹاف پر نقل و حرکت کی پابندیاں عائد کر دی گئی تھیں۔ ان پابندیوں پر دہلی میں سخت ناراضگی ظاہر کی جا رہی ہے۔

یہ اطلاع ملی ہے کہ مشرقی پنجاب کے افسر روابط پر لاہور میں جو پابندیاں عائد کی گئی ہیں وہ سخت ... اور ساتھ ہی ساتھ یہ لوگ اپنے ہیڈ کوارٹر سے بھی ... سکے۔ اس معاملہ پر مشرقی پنجاب کی حکومت نے مغربی پنجاب ...

خیال ہے کہ پنڈت نہرو نے وزیر اعظم پاکستان کو مغربی پنجاب کے اس اقدام کے خلاف ... ابھی تک اس کا کوئی جواب موصول نہیں ہوا۔ غالباً اس وجہ سے کہ وزیر اعظم پاکستان مسٹر لیاقت علی خان کراچی میں موجود نہیں ہیں۔

... بہرحال سرکاری حلقوں میں یہ توقع کی جا رہی ہے کہ یہ پابندیاں جلد دور کر دی جائیں گی۔

... کیا جو جالندھر میں مقیم ہے۔ سیاسی حلقوں کا خیال ہے کہ مشرقی پنجاب کے احتیاطی اور حفاظتی اقدام سے مغربی پنجاب کو غلط فہمی پیدا ہوگئی اور وہ جوابی اقدام کے لئے مجبور ہوگیا۔

حیدرآباد کے خلاف ہندو مسلمانوں کا اتحاد کا مظاہرہ قابل ستائش ہے

کشمیر میں بھی ہماری فتح ہوگی۔ گاندھی جینتی کے جلسہ میں سمپورنانند کی تقریر

...

حیدرآباد کے حالات پر مفصل رپورٹ

سکندرآباد یکم اکتوبر۔ ریاستی کانگریس کی مجلس عمل کی ایک اجلاس میں ... حیدرآباد کے موجودہ حالات کی ایک مفصل رپورٹ تیار کی جائے اور اسا کو ریاستی کانگریس کی مجلس عاملہ کے اجلاس میں ...

کانگریسی لیڈروں کی آمد سے حیدرآباد میں سیاسی سرگرمیاں پھر شروع

...

حیدرآباد میں امن و امان کی دوبارہ ...

...

جمعیۃ علماء کا جلسہ

جمعیۃ علماء کی سالانہ ممبر سازی کے سلسلہ میں یکم اکتوبر جمعہ کو بعد نماز جمعہ جمعیۃ علماء ضلع ... کی طرف سے ... مسجد ... میں ایک جلسہ ہوگا جس میں مولانا محمد رفیق صاحب دہلوی، مولانا ... صاحب اور مولانا اخلاق حسین صاحب قاسمی تقریر کریں گے۔ علاقہ کے مسلمان کو کثرت سے شامل ہونا چاہئے۔

یو۔ پی میں اراضی کی اصلاح میں سیلاب کی وجہ سے تاخیر کا اندیشہ

لکھنؤ ۳۰ ستمبر۔ کانگریس کی اصلاح زراعت کی کمیٹی سیلاب کی وجہ سے یو۔ پی کا دورہ ملتوی کر رہی ہے۔ اب یہ کمیٹی اکتوبر کے آخر یا نومبر کے شروع میں یو۔ پی کا دورہ کرے گی اس کے بعد مدراس جائے گی۔ اس وقت انڈین یونین کے تقریباً تمام صوبہ جات زمینداری کے خاتمہ کی تیاریاں کر رہے ہیں لیکن آخری فیصلے کے لئے وہ اس کمیٹی کی سفارشات کے منتظر ہیں۔

اس خطرہ کے اظہار کی وجہ سے کہ زمینداری کے فوری خاتمہ اور اس کے معاوضہ میں رقموں کی ادائیگی کی وجہ سے قیمتیں اور بڑھنے کا رجحان پیدا ہو جائے گا۔ زمینداری کے خاتمہ میں لوگوں کی ...

اقوام متحدہ کی طرف سے ایک گارڈ

پیرس یکم اکتوبر۔ اقوام متحدہ کے جنرل سکریٹری مسٹر ٹرائیگوی لی نے اعلان کیا ہے کہ ... آدمیوں کا ایک حفاظتی گارڈ مقرر کیا جائے گا ...

ڈیڑھ کروڑ روپیہ کا فولاد پاکستان بلجیم سے خرید رہا ہے

...

برلن کے مسئلہ پر پیر کے بحث ہوگی

پیرس یکم اکتوبر۔ کل اس بات کا فیصلہ کیا گیا کہ مجلس تحفظ پیر کے دن دوپہر برلن کے مسئلہ پر غور و خوض کرے گی۔ مغربی طاقتوں کی طرف سے یہ الزام لگایا گیا ہے کہ برلن کی ناکہ بندی جو روس کی طرف سے کی ہوئی ہے ... امریکہ کے وزیر خارجہ مسٹر جارج مارشل مجلس تحفظ میں اتحادیوں کی طرف سے خاص مقرر ہوں گے۔ اگر ناکہ بندی پر بحث نے طول پکڑا تو آئندہ اجلاس میں مسٹر بیون وزیر خارجہ برطانیہ بھی تقریر کریں۔ لیکن برطانیہ کی طرف سے سر الیگزینڈر کیڈوگن پیش کریں گے۔

قانونی کمیٹی میں نسل کشی کا مسودہ

پاکستانی نمائندہ کی تقریر

... کے بعض حصوں میں واقعی نسل کشی ہوئی۔ کمیٹی نسل کشی کے مسودہ پر غور کر رہی تھی جس کی تعریف یہ کی گئی ہے کہ بعض انسانی طبقوں کو زندہ رہنے کا حق ہی نہ دیا جائے۔

انھوں نے کہا کہ جو کچھ ہوا وہ فرقہ دارانہ جھگڑے نہیں تھے بلکہ وہ نسل کشی کی باقاعدہ اور مرتب کردہ اسکیم تھی اور اس کا مقصد ایک خاص طبقہ کو فنا کرنا تھا۔ اور بالآخر جزوی طور پر یہ اسکیم کامیاب بھی ہوئی۔ میرا ملک یہ چاہتا ہے کہ نسل کشی کو بین الاقوامی عدالت اور قانون کے ماتحت قابل سزا جرم قرار دے دیا جائے۔ تاکہ جو لوگ گذشتہ سال اس جرم کے مرتکب ہوئے ہیں ان کو عدالت کے سامنے لایا جا سکے۔

نیکوسلاویہ کے نمائندہ مسٹر بارتو نے مسودہ تیار کرنے والوں پر تنقید کی اور کہا کہ ان کی اکثریت نسل کشی کو ترک کرنا نہیں چاہتی اور یہ کہ آئندہ سماجی اور فوجی جنگوں میں نسل کشی لازمی چیز ہوگی۔

کراچی یکم اکتوبر۔ سندھ کے سابق وزیر اعظم مسٹر محمد ایوب کھوڑو نے تحقیقاتی عدالت خصوصی کے روبرو کل اپنا بیان دیا اور حکومت کے عائد کردہ ۶۲ الزامات کو تسلیم نہیں کیا ...

گمشدہ کی تلاش

...

یہودی دہشت انگیز گروہ کا لیڈر گرفتار کر لیا گیا

پولیس کو چکمہ دینے کے لئے اپنا چہرہ بدل رکھا تھا

حیفہ یکم اکتوبر۔ کاؤنٹ برناڈوٹ کے قتل کے سلسلہ میں نام نہاد اسرائیلی حکومت اسٹرن گینگ (دہشت پسند یہودیوں کا گروہ) کے ممبروں کو گرفتار کر رہی ہے۔ کل نامتن فریڈمین ہیلن کو جس کو گروہ کا سردار بتایا جاتا ہے اس کے ایک لفٹننٹ کے ساتھ حیفہ میں گرفتار کر لیا ہے۔ بتایا گیا ہے کہ وہ جعلی ذاتی دستاویزات کے ساتھ ملک سے باہر جانے کی کوشش کر رہا تھا۔ یہ دونوں آدمی ان دہشت پسندوں میں سے ہیں جو ابھی تک گرفتاری سے بچ رہے تھے۔ گرفتاریوں کی جو مہم شروع کی گئی تھی اس میں ہیلن کی بیوی کو بھی گرفتار کیا گیا تھا لیکن اس کے بچہ پیدا ہونے والا ہے اس لئے اسے پرسوں چھوڑ دیا گیا۔

یروشلم کے ... علاقوں میں سے ... علاقہ میں جہاں ہیلن رہتا تھا ایک بڑا صندوق پولیس کے ہاتھ لگا ہے۔ اس میں سے ایک برین گن، کئی ریوالور، گولہ بارود اور سات ہزار ڈالر نقد ملے ہیں۔ ہیلن نے اسٹرن گینگ کی قیادت ۱۹۴۲ء میں سنبھالی تھی جبکہ فلسطین کی سی آئی ڈی نے اس گروہ کے پہلے لیڈر ابراہیم اسٹرن کو اس وقت گولی کا نشانہ بنایا تھا جب کہ ... بھاگنے کی کوشش کر رہا تھا ...

فرانسیسی بستیوں میں انتخابات

ہند میں مقیم فرانسیسی سفیر کا بیان

مدراس ۳۰ ستمبر۔ موسیو ڈاقبال لیوی نے جو ہندوستان میں فرانس کے سفیر ہیں اور جو جنوبی ہند میں فرانسیسی نوآبادیوں کا دورہ کر کے یہاں پہنچے ہیں۔ انھوں نے کہا کہ فرانسیسی نوآبادیات میں جو استصواب ہونا ہے وہ ان کے مستقبل کا فیصلہ ...

کانگریس کمیٹی کا پبلک جلسہ

...

اسلحہ داخل کرنے کی تاریخ میں توسیع

حیدرآباد کے فوجی گورنر کا حکم

...

لڑکیوں کے لئے صحیح تعلیم

...

سوامی رامانند کی واپسی

...

اتفاقیہ رخصتیں

...

مجسٹریٹوں کے اختیارات

...

المیاری کی زینت

...

تبادلہ جائیداد

...

دہلی میں گاندھی جینتی کے سلسلہ میں جلسوں اور جلوسوں کا پروگرام

رام لیلا گراؤنڈ میں پنڈت نہرو، مولانا آزاد اور دیگر لیڈروں کی تقریریں

...

کل کا پروگرام

...

قائم شدہ ۱۹۲۵ء

روزنامہ الجمعیۃ اپنے شہر کے ایجنٹ سے طلب کیجئے

فون نمبر ۵۰۵۵

جمعیۃ علماء ہند کا واحد ترجمان

روزنامہ الجمعیۃ

قیمت! سالانہ چالیس روپے ششماہی بیس روپے سہ ماہی گیارہ روپے

تار کا پتہ الجمعیۃ دہلی

رجسٹرڈ دہلی نمبر ۹۷

جلد ۳۰ | دہلی یوم منگل یکم ذی الحجہ ۱۳۶۷ ہجری مطابق ۵ اکتوبر ۱۹۴۸ء | نمبر ۲۱۵ | قیمت فی پرچہ دو آنے | بذریعہ ہوائی جہاز ڈھائی آنہ

ملک کے طول و عرض میں گاندھی جینتی کی شاندار تقریبات

دہلی کے گوشہ گوشہ میں باشندوں کا بابائے قوم کو زبردست خراج عقیدت

راج گھاٹ پر صبح سے شام تک لاکھوں انسانوں کا تانتا

مشرقی بنگال میں پولیس فائرنگ

خفیہ رازوں کے انکشاف پر آسٹریلیا کی پارلیمنٹ میں سنسنی

حکومت پر کمیونسٹوں کے زیر اثر ہونے کا الزام

پاکستان کو ہندوستان سے خوفزدہ نہیں ہونا چاہئے

ہندوستان پاکستان پر حملہ کرنے کا کوئی ارادہ نہیں رکھتا

رام لیلا گراؤنڈ میں پنڈت نہرو کی تقریر

گاندھی جی اس دنیا سے چلے گئے لیکن ان کے خیالات زندہ ہیں!

امروہہ میں مکمل ہڑتال!

مغربی طاقتوں کو اسلحہ مہیا کرنے کی تجویز

فلسطین میں صورت حالات روز بروز نازک ہوتی جا رہی ہے

اقوام متحدہ کے مشاہدین کی سلامتی کو بھی خطرہ پیدا ہو گیا

یہودیوں کے رویہ کی بابت قائم مقام ثالث کی شکایت

یہودیوں کا انکار

یہودیوں کی کارروائی

مسلم یونیورسٹی علی گڑھ میں مسٹر گوبند سہائے کی تقریر

مسلمانوں کو صبر و سکون اور ہمت کیساتھ ڈٹے رہنے کا مشورہ

فرانسیسی ہند میں میونسپل انتخابات اور حکومت کا مطالبہ

ہاتھ اور کپڑا دھونے کے خالص اور بہترین صابون کا کارخانہ جاری ہو گیا ہے تھوک مال کیلئے مولانا نورالدین بہاری فیاض گنج باڑہ ہندو راؤ دہلی سے خط و کتابت کریں!

روزانہ
الجمعیۃ
دہلی
۱۵ اکتوبر ۱۹۴۸ء

محبت کی سالگرہ

۲ اکتوبر کو آپ کے وجود سے ہندوستان کو شرف بخشا گیا لیکن حقیقی سالگرہ کی اس تشریح کو نہ بھول جانا چاہئے جو گورنر جنرل کے تازہ پیغام میں موجود ہے۔

"گاندھی جینتی کی تقریب ایک خوشنما اور بے سود فعل بھی ہو سکتی ہے اور اپنے آپ کو اخلاص و محبت کے لئے وقف کرنے کا سچا طریقہ بھی ہے یا تو آپ کی تعلیم کو اپنا دستور العمل بنا لینا چاہئے یا اسے ترک کر کے علیحدہ ہو جانا چاہئے۔ ان دو راہوں کے سوا تیسری کوئی راہ نہیں ہے۔"

سوال یہ ہے کہ اس باغ میں کونسا گل کھلا! کونسی کلیاں کھلیں کتنے پھل لگے؟ کیا عوام کو اپنی آزادی کا احساس ہوا؟ کیا سرمایہ داروں نے اپنی ذہنیت بدلی؟ کیا حکام نے اپنی ذمہ داریوں کو شناخت کیا؟ کیا ... نے مقصد کی طرف کوئی قدم بڑھایا؟ [illegible]

مہاتما گاندھی جیسی بلند پایہ شخصیت کا تعارف ... [illegible]

اچھی باتیں

الذین ... تا ... ینفقون۔ (پ ۱ ع ۱۲)

(کامیاب لوگ وہ ہیں) جن کے دل خدا کا ذکر سنتے ہی دہل جاتے ہیں جو اپنی مصیبتوں پر واویلا نہیں کرتے اور نماز کو قایم کرتے اور خدا کے بخشے ہوئے رزق میں سے خرچ کرتے ہیں۔

جو لوگ خدا کا تصور کر کے سوچتے ہیں کہ ان کے اعمال کی باز پرس ہوگی اور اپنے کئے کا خمیازہ بھگتنا ہوگا تو ان کے دل دہل جاتے ہیں اور برائیوں سے بچنے اور نیک بننے کی کوشش کرتے ہیں اور ان میں اتنی طاقت پیدا ہو جاتی ہے کہ مصائب سے نہیں گھبراتے بلکہ تحمل اور بردباری کا ثبوت دیکر اپنی راہ صاف کرتے ہیں اور خدا کے تصور کو تازہ رکھنے کے لئے نماز قایم کرتے ہیں اور زکوٰۃ ادا کر کے اپنے مالی ایثار کا ثبوت بہم پہونچاتے ہیں۔ جن لوگوں کی سیرت اس قسم کے سانچوں میں ڈھلتی ہے وہی دنیا کے لئے مفید ہو سکتے ہیں اور انہیں کے ذریعہ دنیا میں ایسا نظام قایم ہو سکتا ہے جو انصاف، محبت بھائی، اور مساوات پر مبنی ہو اور جس کے ذریعہ انسان اپنے مقصد کو حاصل کرے۔

ایک دوست کے نام خط

(از مولانا [illegible] الرحمٰن صاحب لدھیانوی)

(گذشتہ سے پیوستہ)

لیکن آہ اے دوست ... ہم مرنے سے پہلے مر چکے ہیں ہاتھ پاؤں موجود ہیں لیکن ان میں سکت باقی نہیں۔ ہماری دماغی قوتیں بیکار ہو گئیں ہیں ... [illegible]

کا حق پہچانے، ہر مجبور و معذور کی مدد کی جائے اور ضعیفوں کو سہارا دیا جائے یتیموں مسکینوں اور بیواؤں کی دیکھ بھال کی جائے ہر دکھی کا درد انسان کا اپنا درد ہو۔ فرقوں اور قوموں کی تفریق و امتیاز کے بغیر ہر انسان کی عزت و آبرو کی حفاظت کرنا ہمارے فرائض زندگی میں پہلا فرض ہے ... [illegible]

ایڈیٹر کے نام خطوط

(ایڈیٹر کا مضمون نگار کی رائے سے متفق ہونا ضروری نہیں)

عید الضحیٰ

ایڈیٹر صاحب الجمعیۃ ... السلام مسنون

"الجمعیۃ" ... [illegible]

ریڈیو کی بولی

[illegible]

قائد اعظم کی وفات پر تعزیتی پیغامات

وزیر اعظم پاکستان کا اجتماعی شکریہ

کراچی ۱۳ اکتوبر۔ حکومت پاکستان کے جاری کردہ ایک پریس نوٹ میں مسٹر لیاقت علی خاں وزیر اعظم پاکستان کی طرف سے ان تمام لوگوں کا شکریہ ادا کیا گیا ہے جنہوں نے قائد اعظم محمد علی جناح گورنر جنرل پاکستان کی وفات پر تعزیتی پیغامات بھیجے ہیں ... [illegible]

پنڈت جواہر لال نہرو اور پٹیل کے پیغامات

[illegible]

ناجائز شادیوں کی روک تھام

[illegible]

حکومت سندھ کی طرف سے زراعت پیشہ اشخاص کو مدد

[illegible]

نفرت انگیز کامیابی

[illegible]

زبردست انتباہ

[illegible]

مہاتما گاندھی کے مقدمۂ قتل کی مزید سماعت

لال قلعہ یکم اکتوبر۔ آج صبح اسپیشل کورٹ کے سامنے مہاتما گاندھی کے مقدمۂ قتل کی مزید سماعت ہوئی۔ ساورکر کی جو فائلیں قبضہ میں لی گئی تھیں ان میں سے مزید ۴۰ خطوط آج مسٹر جمبیکار نے عدالت میں پیش کئے۔ بمبئی سی۔ آئی۔ ڈی پولیس کے سب انسپکٹر مسٹر سی۔ آر پردھن نے شہادت دیتے ہوئے کہا کہ میں پچھلے ۱۷ مہینوں سے پولیس میں کام کر رہا ہوں۔ ۱۳ر جنوری ۱۹۴۸ء کو رات کے ساڑھے نو بجے مجھے مسٹر نگروالا کی طرف سے یہ ہدایت موصول ہوئی کہ میں شیواجی پارک میں ساورکر سدن اور کچھ دوسری جگہوں کی نگرانی کروں۔

۱۴ر فروری ۱۹۴۸ء کو مسٹر نگروالا نے ساورکر کے گھر کی تلاشی لی اور فائلوں اور کاغذات پر قبضہ کر لیا گیا۔ ایک پنچنامہ بھی تیار کیا گیا۔ برآمد شدہ فائلوں اور کاغذات کو سربمہر کرنے کے بعد ان کو بمبئی سی۔ آئی۔ ڈی پولیس کے ہیڈکوارٹر لے جایا گیا۔ ... کی اجازت تھی۔ مسٹر مہتہ کے ایک سوال کے جواب میں گواہ نے کہا کہ یہ غلط ہے کہ شنکر ۳ر فروری ۱۹۴۸ء کو بمبئی کو جانے کے لئے تیار تھا۔ مجھ سے یہ ہی گیا اور اسے وہاں گرفتار کر لیا گیا۔

مسٹر انعامدار کی جرح کے جواب میں گواہ نے کہا کہ ان ملزموں کے سوا اور کسی آدمی کو سی۔ آئی۔ ڈی کے دفتر میں نہیں رکھا گیا۔ سب سے پہلے وہاں مدن لال کو لے جایا گیا تھا۔

مسٹر بھوپٹکر کی جرح کے جواب میں گواہ نے کہا کہ ممکن ہے ۱۳ر جنوری ۱۹۴۸ء سے پہلے میں ایک دفعہ ساورکر کے گھر کے اندر گیا ہوں لیکن باہر سے میں نے اس مکان کو کئی دفعہ دیکھا تھا۔ جس وقت ساورکر کی فائلوں پر قبضہ کیا گیا تو وہ وہاں موجود تھا۔ ساورکر کے ڈرائنگ روم میں پنچنامہ لکھا گیا۔ اس کے بعد مسٹر ایس۔ آر منڈلیق انسپکٹر سی۔ آئی۔ ڈی پولیس (گوالیار) نے شہادت دیتے ہوئے کہا کہ میں اسپیشل برانچ کا انچارج ہوں۔ ۳۱ر جنوری کو میں گوالیار میں نہیں تھا۔ میں ۲ر فروری ۱۹۴۸ء کو گوالیار واپس پہنچا۔ ۳ر فروری ۱۹۴۸ء کو میں جادھو، سوڈے اور ڈنڈوتے کی تلاش کے سلسلہ میں دہلی آیا۔ میں ان کو تلاش کرنے کے لئے کئی جگہ گیا لیکن اُن کا پتہ نہ لگا سکا۔

میں ۶ر فروری ۱۹۴۸ء کو واپس گوالیار پہنچا۔ ...

(گلوب)

کارخانوں میں کام کرنے والے پچیس لاکھ مزدوروں کی امداد کی اسکیم

۶ر اکتوبر کو راجہ جی افتتاح کریں گے

نئی دہلی ۳ر اکتوبر۔ ہندوستان کے کارخانوں میں کام کرنے والے تقریباً ۲۵ لاکھ آدمیوں کو سوشل انشورنس کی اسکیم سے جس کا ۶ر اکتوبر کو ہندوستان کے گورنر جنرل مسٹر راج گوپال اچاری افتتاح کریں گے بہت فائدہ پہنچے گا۔ اس اسکیم کو ایمپلائز اسٹیٹ انشورنس کارپوریشن بنایا گیا ہے۔ یہ اسکیم ان سب پر حاوی ہوگی۔

یہ اسکیم ایشیا میں اپنی قسم کی پہلی اسکیم ہے۔ اس اسکیم سے صنعتی مزدوروں کے سماجی تحفظ کا بڑا مسئلہ حل ہو جائے گا۔

یہ اسکیم ایمپلائز اسٹیٹ انشورنس ایکٹ کے تحت جاری کی گئی ہے۔ جو اپریل ۱۹۴۸ء میں پارلیمنٹ میں منظور ہوا تھا۔ یہ جسمانی محنت کرنے والے مزدوروں اور کلرکوں وغیرہ سب پر حاوی ہے جن کی تنخواہ ۴۰۰ سو روپے ماہوار سے کم ہے۔ یہ اسکیم جو مزدوروں کے روپے سے چلے گی ... بیماری، حادثات اور زچگی وغیرہ کے اخراجات دئے جائیں گے۔ اخراجات کا ایک حصہ مرکزی اور صوبائی حکومتیں ادا کریں گی۔

آج کل امدادی رقم مزدور کی روزانہ مزدوری کے حساب سے ہوگی۔ ... زچگی کے دوران میں بارہ ہفتوں تک ۱۲ روپیہ امداد ملے گی۔

غیر ملکی مقبوضات کی سوشلسٹ پارٹی

ڈاکٹر لوہیہ نے لاتعلقی ظاہر کردی!

کلکتہ ۳ر اکتوبر۔ سوشلسٹ لیڈر ڈاکٹر رام منوہر لوہیہ نے پریس کو ایک بیان میں کہا ہے کہ فرانسیسی ہندوستان میں سوشلسٹ پارٹی نے ... فرانسیسیوں کو برقرار رکھنے کے حامی ہیں۔ اس سے ہندوستانی سوشلسٹ پارٹی کا کوئی تعلق نہیں ہے اس لئے کہ ہندوستانی سوشلسٹ پارٹی ہندوستان سے غیر ملکی راج ختم کرنے کی جدوجہد میں پیش پیش رہی ہے۔ غیر ملکی راج میں خواہ پرتگال ہو یا فرانسیسی یا برطانیہ وہ کسی کو نہیں چاہتی اور تمام ملک کو ایک جمہوری حکومت کی لڑی میں منسلک دیکھنا چاہتی ہے۔

حکومت ہند کو مانچسٹر گارڈین کا خراج تحسین

لندن ۳ر اکتوبر۔ مانچسٹر گارڈین نے آج اپنے لیڈنگ آرٹیکل میں لکھا کہ بعض مبصرین کو خیال تھا کہ حیدرآباد کے خلاف قدم اٹھانے پر ملک کے طول و عرض میں فرقہ وارانہ فسادات شروع ہو جائیں گے لیکن یہ بالکل غلط ثابت ہوا۔ مسٹر الگزینڈر جو ابھی دہلی سے آئے ہیں ایک بیان میں کہا کہ اس کا سہرا مرکزی حکومت اور صوبائی حکومتوں کے سر ہے جنہوں نے پہلے ہی مناسب انتظامات کر لئے تھے ... یہ ہے کہ عوام گاندھی جی کے اصولوں پر کاربند ہیں۔ ... نہ صرف مسلمانوں نے ہی شرکت کی بلکہ کئی ایک ہندوؤں نے بھی۔ (گلوب)

علیگڈھ میں سنگھیوں کی سرگرمیاں

علیگڈھ ۳ر اکتوبر۔ مسٹر کے کے داس ڈسٹرکٹ مجسٹریٹ علیگڈھ نے دفعہ ۱۴۴ کے تحت ایک حکم نافذ کیا ہے جس کی رو سے سپرنٹنڈنٹ پولیس ضلع علیگڈھ کی اجازت حاصل کئے بغیر کیمپوں کی تنظیم ممنوع قرار دے دی گئی ہے۔ معلوم ہوا تھا کہ راشٹریہ سیوک سنگھ کے باغی جماعت قرار دئے جانے کے بعد سنگھ کے کارکنوں نے سماجی اور تفریحی کلب کھول کر پھر سے سرگرمیاں شروع کر دی تھیں۔ اس خبر کی تصدیق ہو جانے پر عوام کے تحفظ کے لئے مسٹر داس نے ضروری سمجھا کہ اس حکم کا نفاذ کیا جائے۔

اخبار کے دفتر پر بم

الہ ۲ر اکتوبر۔ اطلاع ہے کہ چینی زبان میں شائع ہونے والے اخبار کے دفتر پر رات کے وقت چند نامعلوم آدمیوں نے حملہ کیا۔ حملہ آوروں نے اس دفتر پر دستی بم برسائے۔ دفتر میں کام کرنے والے آدمیوں میں سے ایک رپورٹر ایک مترجم اور ایک کمپوزیٹر زخمی ہو گئے۔ (گلوب)

ہندوستانی سرحد پر فائرنگ

امرتسر ۳ر اکتوبر۔ ... حال ہی میں ہندوستانی سرحدی پولیس اور پاکستان کے آدمیوں کے درمیان مضطرب ہو گئی ... ایک دوسرے پر گولیاں چلائیں۔

کمیونسٹ کارکنوں کی نظر بندی

لدھیانہ ۳ر اکتوبر۔ سولہ کمیونسٹ کارکن جن میں ... کرم سنگھ مان اور ... شامل ہیں جنہیں لدھیانہ جیل میں نظر بند کر دیا گیا تھا ... منگل کے دن ان کی سابقہ میعاد حراست ختم ہو رہی تھی سپرنٹنڈنٹ جیل نے ان کو بلا کر مزید حراست کی خبر سنا دی۔

سی پی ناخواندگی کو ختم کرنے کی مہم

ناگپور ۳ر اکتوبر۔ حکومت سی پی نے ناخواندہ بالغوں کو تعلیم یافتہ بنانے کے لئے پانچ سالہ اسکیم تیار کی ہے۔ اس اسکیم کے مطابق صوبہ کے ... دیہات میں رہنے والے ... اشخاص کو تعلیم دی جائے گی۔ امید کی جاتی ہے کہ ۱۹۵۲-۵۳ء تک ... ناخواندگی کو ختم کر دیا جائے گا۔ (گلوب)

نظام ہر مجید ارہندی کے شکریہ کے مستحق ہیں

ڈاکٹر شنکر داس مہرہ کا بیان

دہلی ۳ر اکتوبر۔ ڈاکٹر شنکر داس مہرہ نے آج ایک تحریری بیان میں کہا کہ حکومت ہند کے اس واضح اعلان کے باوجود کہ حیدرآباد کے مسئلہ کو فرقہ وارانہ نقطۂ نظر سے نہ دیکھا جائے بعض مقامی اخبارات اسے فرقہ وارانہ رنگ دے رہے ہیں۔ ان لوگوں کا یہ طرز عمل جن کا کام رائے عامہ کی تربیت کرنا ہے قابل افسوس ہے۔ ... در حقیقت جب تقسیم کا موقعہ آیا تو ان کو سخت دھکا لگا ... ہمارے ملک کو تقسیم کیا اور افراتفری کی حالت میں اس کو چھوڑ کر چلے گئے ... نظام کی طرف سے واضح ہدایات کی ... کے باوجود بھی انہوں نے حیدرآباد کا مسئلہ اقوام متحدہ میں پیش کرا ہی دیا۔

... نظام ... شکریہ اور تعریف کے مستحق ہیں۔

قاہرہ ۳ر اکتوبر۔ معلوم ہوا ہے کہ نہر سویز کے نیچے ایک ریلوے سرنگ ... (گلوب)

فصلات کی بیماریوں کے متعلق تجربات

مضر کیڑوں کو تلف کرنے کے اقدامات

نئی دہلی ۳ر اکتوبر۔ انڈین ایگریکلچرل ریسرچ انسٹی ٹیوٹ کے ڈائرکٹر نے ۳۰ر جون ۱۹۴۸ء کو ختم ہونے والے سال کی بابت سائنسی رپورٹ میں ... کی سرگرمیوں کا تذکرہ کیا گیا ہے۔ اور ... زمینوں کے سروے اور تحقیقات کو اہم درجہ دیا گیا ہے ...

"بارانی" حالات میں گندم کی پیداوار ... کیمیاوی کھاد سے زیادہ فصل پیدا ہونے کی رپورٹیں ...

کیڑوں کو تلف کرنے والی نئی دوائیاں

فصلات اور پودہ جات کو تباہ کرنے والے کیڑوں اور ان کی روک تھام کے اقدامات کی تحقیقات میں کیڑوں کو تلف کرنے والی نئی دوائیاں "ڈی۔ ڈی۔ ٹی" اور "۶۶۶" بھی شامل ہیں۔ ... مختلف فصلات کو کئی قسم کی بیماریاں لگ جاتی ہیں ان کی روک تھام کے متعلق تجربات کئے گئے ہیں۔ ...

موہن سنگھ کا مطالبہ

امرتسر ۳ر اکتوبر۔ ہندوستانی سرحد پر واقع ایک گاؤں میں یوم تشکر کے سلسلہ میں ایک جلسہ منعقد کیا گیا مسٹر موہن سنگھ نے اپنی تقریر میں حکومت ہند کی کامیابی پر اظہار مسرت کیا اور اپنی تقریر میں حکومت سے مطالبہ کیا کہ سرحدی مواضعات میں ... اسلحہ پر پابندی ختم کی جائے۔

... لنچ کے بعد عدالت برخاست ہوئی۔

لنچ کے بعد کی کارروائی!

...

عرب یہودیوں کی حکومت کو تسلیم نہیں کریں گے

قاہرہ ۳ر اکتوبر۔ مسئلہ فلسطین کو حل کرنے کے لئے کاؤنٹ برناڈوٹ کی تجویز کے بارے میں یاد کے ... یوسف نے اتحادی قوموں کی کمیشن کے صدر جنرل سکریٹری اور برطانوی وامریکی وزرائے خارجہ کے نام بھیجے گئے تار میں ... لکھا ہے کہ فلسطین کے کسی حصہ میں بھی یہودیوں کی حکومت کو تسلیم نہیں کر سکتے ... حالانکہ اس علاقہ میں عربوں کی اکثریت ہے۔ (گلوب)

گھریلو معاملات میں بربریت کا مظاہرہ کرکے قوموں کی آزادی میں ... نہیں کی جاسکتی

انسانی حقوق سے متعلق اقوام متحدہ کے مسودہ کی پاکستان کی طرف سے حمایت

پیرس یکم اکتوبر۔ پاکستانی ڈیلی گیٹ بیگم اکرام اللہ نے جنرل اسمبلی کی سوشل کمیٹی میں انسانی حقوق و انسانیت کے متعلق اقوام متحدہ کے مسودہ ... کی پاکستان کی طرف سے ... حمایت کی ہے۔ ...

بیگم اکرام اللہ نے کہا کہ ... تاریخ میں انسان کے حقوق کو جتنا خطرہ آج ہے اتنا کبھی نہیں تھا۔ ...

... افریقہ کے ... دیسی باشندوں کی ... ہے۔ (گلوب)

دو عرب پناہ گزینوں کو یہودیوں نے گولی سے مار دیا

عمان ۳ر اکتوبر۔ ... کی سرحدی چوکی ... پناہ گزینوں کے ایک کیمپ کے دو پناہ گزینوں کو یہودیوں نے گولی سے مار دیا۔ ...

عرب سپاہیوں کی مدد کرنے کے لئے کچھ پناہ گزینوں کے کیمپ ... یہودیوں نے اندھیرے میں ان پناہ گزینوں پر گولی چلائی ... اور انہوں نے یہودی حملہ آوروں کو پیچھے ہٹا دیا۔ (گلوب)

گاندھی جینتی کیلئے یوپی اسمبلی کے اراکین کے

دورہ کا پروگرام

لکھنؤ ۳ر اکتوبر۔ صوبہ کانگریس کمیٹی یو۔ پی کی طرف سے ... لیڈروں کا مندرجہ ذیل دورہ کا پروگرام بنایا گیا ہے۔

یکم اکتوبر ۱۹۴۸ء

جون پور	...
بستی	گردھاری لال
بجنور	حافظ محمد ابراہیم

۲ر اکتوبر ۱۹۴۸ء

بنارس	...
غازی پور	...
گورکھپور	...
ملدہ	گوبند سہائے
سلطان پور	...
آگرہ	...
لکھنؤ	...
مرادآباد	...
الہ آباد	...
کانپور	...
علی گڈھ	...
میرٹھ	...
سہارنپور	...
جھانسی	...
شاہجہانپور	...
مین پوری	...
بریلی	...
فیض آباد	...
مرزاپور	...
سیتاپور	...
بلند شہر	...
متھرا	...
فتحپور	...
بہرائچ	...

۳ر اکتوبر ۱۹۴۸ء

...	حافظ محمد ابراہیم

متھرا	... سنگھ
جھانسی	... صاحب
بجنور	موہن لال سکسینہ
سلطان پور	سوچیتا کرپلانی
... پور	...
ایٹہ	... سنگھ
باندہ	مولانا اسحاق سنبھلی
...	... جی
...	... جی
بنارس	...
میرٹھ	... سنگھ
پرتاب گڈھ	...

۳ر اکتوبر ۱۹۴۸ء

علی گڈھ	حافظ محمد ابراہیم
جھانسی	... صاحب
...	...

خضاب اور ہر قسم کی خالی شیشیاں

... محمد عمر محمد احمد ... ضلع بجنور

P.O. K... (BIJNOR) U.P.

نامردی سستی کمزوری

... حکیم محمد ... دہلی

ہندوستان پاکستان پر حملہ نہیں کریگا وہ حملہ آور قوم ہیں

لیکن کشمیر کے حملہ کو برداشت نہیں کیا جاسکتا

پنڈت نہرو کی ریڈیائی تقریر

نئی دہلی ۲ر اکتوبر۔ گذشتہ شب آل انڈیا ریڈیو سے تقریر نشر کرتے ہوئے پنڈت نہرو نے اس الزام کی تردید کی کہ ہندوستان ایک حملہ آور قوم ہے۔ پنڈت نہرو نے پاکستان کے پروپیگنڈہ کی جو گذشتہ مہینوں میں ہوا ہے مذمت کرتے ہوئے کہا کہ ہندوستان کسی ملک پر حملہ کرنا نہیں چاہتا اور پاکستان کے متعلق تو وہ بالکل ایسا ارادہ نہیں رکھتا۔ آپ نے کہا: ہم چاہتے ہیں پاکستان سلامتی کے ساتھ رہتے ہوئے ترقی کی طرف بڑھے اور ہمارے ساتھ اس کے تعلقات بہت اچھے ہوں۔ ہماری طرف سے کبھی کوئی حملہ نہیں ہوگا۔

پنڈت نہرو کی تقریر کا متن یہ ہے:

دوستو اور ساتھیو!

[illegible]

ٹاؤن ایریا کمیٹیوں کے انتخابات

مظفر نگر ۳ر اکتوبر۔ ضلع مظفر نگر کی ایک تحصیل پورقاضی میں ٹاؤن ایریا کمیٹیوں کی چیرمینی کیلئے انتخابات ہوئے۔ مسٹر سعید مرتضیٰ اور مسٹر شنکر ... کامیاب امیدواروں میں ہیں۔ ضلع بلند شہر ... ٹاؤن ایریا کمیٹی کے انتخابات میں بھی ... کانگریسی امیدوار کامیاب ہو گئے ہیں۔

پولنگ اسٹیشن پر کھینچا تانی

متھرا ۳ر اکتوبر۔ جمعہ کے دن ضلع کی باقی دو تحصیلوں میں ٹاؤن ایریا کے انتخاب کے سلسلہ میں ووٹ ڈالے گئے۔ بلدیو میں ایک مسلمان جب اپنے ووٹ ڈالنے کے لئے آیا تو اس کو مخالف گروہوں نے اپنی اپنی طرف کھینچنا چاہا۔ اس پر فریقین میں گھونسہ بازی شروع ہوگئی اور تھوڑی دیر کے بعد ایک دوسرے پر پتھراؤ ہونے لگا۔ ... افسر کی بروقت مداخلت سے جھگڑے کو ... سے روک دیا گیا۔ ڈپٹی کلکٹر نے ہوائی فیر کئے اور ... گولیاں ہوا میں چلانے کا حکم دیا۔ اس پر مجمع منتشر ہوگیا۔

اردو کا مقام اور آچاریہ نریندر دیو

لکھنؤ ۳ر اکتوبر۔ لکھنؤ یونیورسٹی کی اردو سوسائٹی کے اجلاس کی صدارت کرتے ہوئے آچاریہ نریندر دیو نے ... کسی خاص فرقہ کی زبان ... اردو اور ہندی میں کوئی فرق نہیں ... زبانیں ایک ہیں۔

[illegible]

اجلاس میں اردو کے مشہور شاعر حضرت ... کی موت پر تعزیت کی تجویز منظور کی گئی۔

حیدرآباد کی طرح ہم کشمیر کا مسئلہ بھی ختم کرسکتے ہیں

سردار پٹیل کی تقریر، مجلس تحفظ اور برطانیہ کو انتباہ

نئی دہلی ۳ر اکتوبر۔ کل شام سردار پٹیل نائب وزیر اعظم نے پالم ہوائی اڈہ کے قریب مجلس تحفظ اور برطانیہ کو حیدرآباد کے معاملہ میں مداخلت کرنے پر سخت انتباہ کیا۔ کشمیر ... شاہی بیڑہ کے آدمیوں کی سرگرمیوں کو سراہا۔ آپ نے کہا کہ مجلس تحفظ دنیا کے تنازعات ... بلکہ مجلس عدم تحفظ کہنا زیادہ صحیح ہے۔ (تالیاں)

... کیا ہے اس کے لئے انہیں مبارکباد دی۔

اس سے قبل اپنی تقریر میں کہا تھا کہ انہیں اب اپنی قومی زبان سیکھنی چاہیئے۔ کیونکہ ہندوستان اس وقت تک مکمل آزادی کے حصول کا دعویٰ نہیں کرسکتا جب تک کہ مختلف حصوں کے لوگ ایک دوسرے کی بات اپنی مادری زبان میں نہ سمجھ سکیں۔

ایرکموڈور انجینیر نے اپنی تقریر میں کہا کہ فرقہ پرستی فوجوں میں کبھی نہیں ... انہوں نے نائب وزیر اعظم کو یقین دلایا کہ ہوائی بیڑہ ملک کے دفاع میں غیر متزلزل تعاون کرے گی۔

سردار پٹیل نے کہا کہ جو لوگ خود اپنے جھگڑے نہ چکا سکیں وہ دوسروں کے جھگڑوں میں پڑنے کا کوئی حق نہیں رکھتے۔ آپ نے کہا کہ حیدرآباد میں ہماری کامیابی ... کے کامیاب رہی اور اگر کشمیر کے معاملہ میں بھی مجلس تحفظ ... ملجائے تو ہم کشمیر میں بھی اسی طرح کامیاب ہوسکتے ہیں۔

سردار پٹیل نے سلسلہ تقریر جاری رکھتے ہوئے کہا کہ ہم کبھی کسی دوسرے کے علاقہ پر قبضہ کرنے کے جارحانہ ارادے نہیں رکھتے لیکن اس کے ساتھ ہی ہم اپنی ... اور ... حاصل کی ہوئی آزادی کی حفاظت کے لئے ہتھیار ... سردار پٹیل نے ... اعلان کیا کہ ہندوستان میں کسی قسم کا فرقہ وارانہ ... ہونے دیا جائے گا۔ سردار پٹیل نے ... سکھوں کا کشت وخون کے لئے ... ہوتا ہے۔

سردار پٹیل نے کشمیر اور حیدرآباد میں شاندار کارنامہ انجام دینے پر ہوائی فوج کی تعریف کی اور کہا کہیں مسلح افواج ... آپ ... کو اس زینہ سے بچنے کی نصیحت کروں گا۔

سردار پٹیل نے یاد دلایا کہ جب ہندوستانی ہوائی جہاز فوج لے کر کشمیر جارہے تھے تو گاندھی جی نے برلا ہاؤس میں ان سے کہا تھا اپنے ملک کی ایک انچ زمین بھی دشمن کو نہیں دی جانی چاہیئے اور اپنی زمین پر ہر قسم کے دست درازی کی شدید یا عدم تشدد سے مزاحمت کی جانی چاہیئے۔

سردار پٹیل نے کہا کہ معلوم ہوتا ہے کہ برطانوی ابھی تک اس خیال میں ہیں کہ حیدرآباد برطانیہ کا ہے لیکن انہیں معلوم ہونا چاہیئے کہ آمریت کا آخری بھوت بھی دفن کردیا گیا ہے۔ سردار پٹیل نے انتباہ کیا کہ اگر برطانوی پارلیمنٹ میں ہندوستان کے معاملات پر پھر کبھی بحث ہوئی تو ہمارے اور اس کے تعلقات ختم ہوجائیں گے۔

حیدرآباد کے مسئلہ کے سلامتی کونسل کے ایجنڈے پر رکھے جانے کا ذکر کرتے ہوئے سردار پٹیل نے کہا کہ سلامتی کونسل دراصل عدم سلامتی کونسل ہے وہ ابھی تک دنیا کے کسی حصہ میں امن قائم رکھنے کے لئے کوئی مسئلہ حل نہیں کرسکتی ہے انڈونیشیا، ہالینڈ، چین کو ہی لیجئے۔ حیدرآباد کے مسئلہ کو ڈیل ویکر سلامتی کونسل ... کی سلامتی کو خطرے میں ڈال رہی ہے اور اس طرح دنیا کے دوسرے حصوں کی سلامتی کونسل پر حیدرآباد کا مسئلہ کو حل کرنے کا بھوت سوار ہوگیا ہے۔

تخفیف اسلحہ کے سوال پر نائب وزیر اعظم نے کہا کہ اگرچہ بڑی طاقتیں ہتھیار کم کرنے کی باتیں بناتی ہیں لیکن عملی طور پر کچھ نہیں کرتیں چنانچہ ہندوستان ہتھیار بندی ہے کوئی کمی نہیں کرے گا بلکہ اس کے برعکس ہم اپنی سرحدوں کی حفاظت کرنے کے لئے کافی مسلح طاقت رکھیں گے۔

ہندوستان کی ترقی کا ذکر کرتے ہوئے سردار پٹیل نے کہا کہ ہندوستان حقیقی آزادی حاصل کرچکا ہے برما اور چین میں حقیقی سلامتی موجود نہیں ... جارہی ہے اور برما میں دہشت انگیزی کی طاقت ملک کے امن وامان کو خطرے میں ڈال رہی ہے لیکن جہاں تک ہندوستان کا تعلق ہے اگرچہ ہم ابھی ... سے پوری طرح نجات حاصل نہیں کرسکے ... اب کبھی نہیں ہوگی حیدرآباد میں ہماری پولیس کارروائی کے دوران ... عوام اس کا پورا مظاہرہ کرچکے ہیں۔

انہوں نے کہا کہ فرقہ پرستی کے عنصر کو ... چاہیئے انہیں غداروں کے ساتھ ... کی سرحدوں کو بیرونی حملہ آوروں سے بچانے کے فرض کو پورا ... کے ساتھ سزا بھی دینا چاہیئے۔

انہوں نے ہندوستان کے فوجیوں سے اپیل کی ہے کہ وہ اپنی صفوں میں فرقہ پرستی کا زہر داخل نہ ہونے دیں ...

آسام کے مزدوروں کی حالت

جگجیون رام کا ہفت روزہ دورہ

گوہاٹی ۳ر اکتوبر۔ معلوم ہوا ہے کہ حکومت ہند کے وزیر محنت مسٹر جگجیون رام پیر جن ۱۰ر اکتوبر کو دہلی سے بذریعہ ہوائی جہاز شیلانگ پہنچیں گے۔ اور ایک ہفتہ تک صوبہ آسام کا دورہ کریں گے۔ مجوزہ دورہ میں مسٹر جگجیون رام ڈبروگڑھ، ڈیبرو گڑھ، گوہاٹی اور مرگھیریٹا اور مزدوروں کے دوسرے اہم مرکزوں کا معائنہ کریں گے اور صوبہ کے مزدوروں کی حالت کا بچشم خود جائزہ لیں گے۔ وزیر محنت آسام کے صدر مقام شیلانگ اور ریاست منی پور کے صدر مقام امپھال بھی جائیں گے اور ۱۷ر اکتوبر کو دہلی واپس ہوجائیں گے۔

مشرقی جرمنی کی علیحدہ ریاست قائم کیجائیگی

لندن ۳۰ر ستمبر۔ مشرقی جرمنی میں کیمونسٹ حکومت کے قیام کے متعلق چہ میگوئیاں ہورہی ہیں۔ کریمیہ میں جو کانفرنس اسٹالن اور بلقان کی کیمونسٹ ریاستوں کے لیڈروں میں منعقد ہوئی تھی اس میں اس مسئلہ پر خاص طور پر بحث مباحثہ ہوا تھا۔

کہا جاتا ہے کہ مارشل اسٹالن اس بات کے حق میں ہے کہ مشرقی جرمنی میں نئی حکومت قائم کی جائے کیونکہ اس سے دوسرے فوائد کے علاوہ اقتصادی مشکلات میں کسی قدر کمی ہوجائے گی۔ مارشل اسٹالن نے مشرقی جرمنی کے متعلق بھی ان لیڈروں سے بات چیت کی اور کہا کہ مشرقی جرمنی کی پیداوار کا کچھ حصہ ان ممالک کو بھی بھیجا جائے گا۔ چیکوسلاواکیہ اور دوسری ریاستوں نے روس سے زیادہ خوراک مہیا کرنے کا مطالبہ کیا۔ یہ دوسرا مقصد اس کانفرنس کے بلانے کا تھا۔

ڈاکٹر سوئیکارنو کی تقریر

نیا دلی ۳ر اکتوبر۔ ڈاکٹر سوئیکارنو نے صدارت کو جمہوریہ انڈونیشیا کے عوام کو تنبیہ کی ہے کہ کمیونسٹوں کے خلاف جو جدوجہد شروع ہوئی تھی ابھی ما دیوں کی فتح سے وہ ختم نہیں ہوئی۔ ان کی اس تقریر کی اس خبر سے تائید ہوگئی کہ بھاگنے والے کمیونسٹ اپنے ساتھ غلہ اور رسد کے ذخیرہ لے گئے ہیں تاکہ وہ اپنی جدوجہد جاری رکھ سکیں۔ ڈاکٹر سوئیکارنو نے انڈونیشیوں سے باغیوں کے خلاف حکومت سے تعاون جاری رکھنے کی اپیل کی۔ انھوں نے اس بات پر زور دیا کہ وہ ہنگامی اختیارات کو ابھی واپس نہیں کریں گے۔ ڈاکٹر سوئیکارنو کو یہ اختیارات ۱۹ر ستمبر کو دئے گئے تھے جب کمیونسٹوں نے مادیوں پر قبضہ کیا تھا۔ انھوں نے کہا مجھے اچھی طرح معلوم تھا کہ مادیوں فوراً ہمارے قبضہ میں آجائے گا۔ لیکن اس سے یہ نہ سمجھنا چاہیئے کہ ہماری کامیابی کا خاتمہ ہوگیا ہے۔

ڈاک ملازمین آپریٹروں کا امتحان

نئی دہلی ۳ر اکتوبر۔ ... ڈائرکٹر جنرل ڈاک و تار کے جاری کردہ پریس نوٹ میں کہا گیا ہے کہ ...

[illegible]

اڑیسہ ہائیکورٹ کے نئے جج

نئی دہلی ۳ر اکتوبر۔ حکومت ہند کی وزارت امور داخلہ کے ایک پریس کمیونک کی اطلاع کے مطابق گورنر جنرل ہند نے جسٹس وی رام سوامی آئی سی ایس حال ایڈیشنل جج پٹنہ ہائیکورٹ کو ... کی جگہ مستقل جج تعینات کیا ہے ... اڑیسہ ہائیکورٹ کا چیف جسٹس مقرر کیا گیا ہے۔

کیا اسپین دفاعی یونین میں شامل ہوجائے گا

امریکی فوجی افسر دوڑ دھوپ کر رہے ہیں

نیویارک ۳ر اکتوبر۔ اسپین کو یورپ کے مغربی ممالک کے دفاعی یونین میں شامل کرنے کے سلسلہ میں امریکی فوجی افسران نے ملکی سیاست دانوں کے ذریعہ دوڑ دھوپ شروع کردی ہے۔ ... امریکہ کے سینیٹر ... اور دو جرنیلوں نے میڈرڈ میں جنرل فرانکو سے ... ممالک کی فوجی طاقت کی جانچ پڑتال ... اسپین اور ... قائم ہوجائیں گے ... مرتبہ پھر ایک مرتبہ کوشش کی جائے گی جب کہ امریکی کانگریس کا اجلاس اگلے سال ... منعقد ہوگا۔

مدراس میں شراب نوشی ممنوع

حکومت مدراس کا مستحسن اقدام

مدراس ۳ر اکتوبر۔ یکم اکتوبر کی رات کے بارہ بجے کے قریب صوبہ مدراس کے کل ۲۵ اضلاع میں شراب نوشی کو خلاف قانون قرار دیدی گئی ہے جب سے کانگریس نے صوبہ میں وزارت مرتب کی تھی مسٹر راجگوپال اچاریہ نے جو اس وقت مدراس کے وزیر اعظم تھے صرف ایک ضلع میں شراب بندی کی تھی اور رفتہ رفتہ سارے صوبہ میں بند کرنے پر عمل شروع ہوگیا تھا۔ یہ الکحل کہاں سے ہوگی یا نہیں اس کا بعد میں پتہ چلے گا۔ لیکن ان ایام میں عوام نے دل کھول کر پی۔ شراب نوشی سے حکومت کو ۰۰۰۰۰،۵،۱۷ روپے سالانہ کا نقصان ہوگا۔ (گلوب)

مشرقی ممالک کا بلاک

حکومت ہند کا شمولیت سے انکار

معلوم ہوا ہے کہ یونان کے وزیر اعظم اور مصر کے وزیر خارجہ نے ہندوستان کو کہا تھا کہ وہ بھی مشرق وسطیٰ کے ممالک کے بلاک میں شامل ہوجائے۔ لیکن حکومت ہند نے انکار کردیا۔ جن ممالک کے اس بلاک کے ممبر بننے کا امکان ظاہر کیا گیا ہے ان کے نام یہ ہیں: افغانستان، مصر، حبشہ، یونان، عراق، ایران، لبنان، پاکستان، سعودی عرب، شام، ترکی اور یمن۔ خیال کیا جاتا ہے کہ مغربی ممالک کے بلاک کے نمونہ پر مشرق وسطیٰ کے ممالک کا بلاک بنانے کی طرف پہلا قدم ہو۔

جمہور کے اڈیٹر کی گرفتاری

کوئٹہ یکم اکتوبر۔ کوئٹہ کے ایک ہفتہ وار رسالہ جمہور میں ایک چٹھی جو کوئٹہ کے ایک اسسٹنٹ سب انسپکٹر نے لکھی تھی شائع ہوئی۔ اس پر پولیس کا وہ افسر معطل کردیا گیا اور اڈیٹر کو گرفتار کرلیا گیا لیکن بعد میں ضمانت پر رہا کردیا گیا۔ اس مکتوب میں کوئٹہ کے سول سرجن کے خلاف الزامات لگائے گئے تھے۔ جمہور کے دفتر کی تلاشی لینے پر پولیس نے یہ چٹھی برآمد کرلی۔ (گلوب)

جاپان کی کابینہ میں جمود

ٹوکیو ۳ر اکتوبر۔ ۳ر سب سٹر کروڑ ین کے بلیک مارکیٹ والے معاملہ میں وزارت کا دامن الجھا ہوا ہے جاپان کی ہمسایہ پارٹیوں نے کابینہ سے مستعفی ہونے کا مطالبہ کیا ہے وزارت گرفتار شدہ وزیر کی جگہ نئے وزیر کے تقرر کرنے یا مستعفی ہوجانے کا جلد ہی فیصلہ کرے گی۔

بزم سخن میں تقریب سالگرہ

دہلی ۳ر اکتوبر۔ جمعہ کی شام کو مرکز جامعہ ... کے زیر اہتمام ایک جلسہ ہوا ... کی شاعرانہ زندگی پر روشنی ڈالی گئی ...

[illegible]

برطانیہ سے ہندوستان آنے میں

صرف نصف گھنٹہ لگے گا

لندن یکم اکتوبر۔ ... ہندوستان پہنچنے میں صرف آدھ گھنٹہ لگے گا ... برطانیہ کے محکمہ فضائی کے سول ... اسپین کے ایک اجتماع میں کی۔

مسٹر ... نے اپنی تقریر میں کہا کہ ... جہاز کی رفتار ... ہزار میل فی گھنٹہ ہوجائیگی ... کوئی ایسی جگہ نہیں رہے گی جہاں ایک گھنٹہ میں نہ پہنچ سکیں گے ... لیکن ہوائی جہازوں کی رفتار گذشتہ ... میں اتنی بڑھ گئی ہے کہ تین سو میل فی گھنٹہ ...

ٹکٹ چیکر کو چھ ماہ کی سزا

ناگپور ... اکتوبر۔ ریلوے ... کے ٹرین ایگزامنر مسٹر ... کو ناگپور کے ایک فرسٹ کلاس مجسٹریٹ نے ۲۴ روپیہ ... رشوت لینے کے سلسلے میں چھ ماہ ... کی سزا دی ہے۔

فلسطین میں عربوں کی نئی حکومت

دمشق ۳ر نومبر۔ معتبر ذرائع سے معلوم ہوا ہے کہ فلسطین میں عربوں کی جو نئی حکومت قائم کی گئی ہے اسے تسلیم کرنے کے لئے ... عرب ... ممالک نے غیر سرکاری طور پر اظہار ... کیا ہے۔

... دوسرے ملکوں میں خواہ کچھ ہو ہمیں امن قائم رکھنا چاہیئے اور گاندھی جی کے اصولوں پر چلنا چاہیئے۔

پنشن حاصل کرنے کی رعایت

میعاد ۳۰ر نومبر تک بڑھا دی گئی

نئی دہلی ۳ر اکتوبر۔ حکومت ہند کی وزارت دفاع کا ایک پریس نوٹ جو پریس کو جاری ہوا ہے کی اطلاع ملنے ہے کہ غیر نادہندہ فوجی پنشنروں کی پنشن کے حسابات جب تک پاکستان سے نہیں آجاتے تب تک انہیں عارضی طور پر پنشن حاصل کرنے کی جو رعایت دی گئی تھی اب اس کی میعاد ۳۰ر نومبر ۱۹۴۸ء تک بڑھا دی گئی ہے۔

جو پنشن پانے والے مندرجہ ذیل زمروں میں سے کسی ایک سے تعلق رکھتے ہیں ان کی توجہ ایک بار پھر اس طرف دلائی جاتی ہے کہ ان کو لازمی طور پر کنٹرولر آف ملٹری اکاؤنٹس (پنشن) الہ آباد کو نہ صرف اپنی شناخت کے بارے میں کوائف اور دستاویز مہیا کرنے چاہئیں بلکہ ان کو اپنی انگلیوں اور انگوٹھے کے نشانات بھی جو کسی مجسٹریٹ یا کسی گزیٹیڈ افسر کی تصدیق کردہ ہوں ساتھ ضرور بھیجنے چاہئیں۔

(۱) وہ نان گزیٹیڈ سول پنشن پانے والے جن کو خاص سرحدوں کے جھگڑوں میں سے اور ان کے کنبوں کو پنشن ملتی ہے (خطاب یافتہ اس زمرہ میں شامل نہیں ہے)

(۲) افسروں کے اہل وعیال (ماسوائے خطاب یافتہ لوگوں کے)۔

سرکاری اعلان

ہند سرکار کو اطلاع ملی ہے کہ کچھ بیمہ کمپنیاں مسافر موٹر گاڑیوں کے بیمہ جاری کرتے وقت مسافروں کی ذمہ داری کا بیمہ نہیں کرتیں جو کہ موٹر گاڑیوں کے ایکٹ کے قواعد کی خلاف ورزی ہے کرایہ کی موٹروں کے مالکوں کو معلوم ہونا چاہیئے کہ بیمہ کی پالیسی کا متعلقہ ایکٹ کے مطابق نہ ہونا ایک جرم ہے اور خلاف ورزی کرنیوالوں کے خلاف مقدمہ چلایا جاسکتا ہے۔

سرکاری اعلان

ماہ اپریل میں یہ اعلان کیا گیا تھا کہ ۳۰ر ستمبر ۱۹۴۸ء تک ملکی ریشم اور نقلی ریشم کے بنے ہوئے کپڑے ہندوستان سے باہر بھیجنے کے لئے لائسنس آزادی سے دئیے جائیں گے یہ رعایت پاکستان اور ان ممالک کے بارے میں تھی جن سے تجارت کی اجازت ہے حکومت ہند نے اس معاملہ کا جائزہ لینے کے بعد اب یہ فیصلہ کیا گیا ہے کہ یہ رعایت ۳۱ر مارچ ۱۹۴۹ء تک رہے گی اور اس کے بعد اس معاملہ پر پھر سے غور کیا جائے گا۔

مسلم لیگی کو چھ ماہ کی سزا

جودھپور ۳ر اکتوبر۔ ایک مسلم لیگی حاجی علیم الدین کو تحفظ عامہ ایکٹ کی دفعہ ۳ کے ماتحت ۶ ماہ کی سزا بھگتنے کا حکم دیا گیا ہے۔ کہا جاتا ہے کہ حاجی علیم الدین فرقہ وارانہ منافرت کے پرچار میں مصروف تھے۔ اور گرفتاری سے دو روز قبل وہ ایک مقامی مسجد میں حیدرآباد میں رضاکاروں کی فتح کے لئے دعا کررہے تھے انہیں پہلے تو حراست میں رکھا گیا اس کے بعد مقدمہ چلا کر سزا دی گئی۔

یوپی سکنڈری ایجوکیشن کانفرنس

علیگڑھ ۳ر اکتوبر۔ معلوم ہوا ہے کہ یو۔ پی سکنڈری ایجوکیشن (ثانوی تعلیم) کانفرنس کا ۲۹ واں سالانہ اجلاس علیگڑھ میں ۹، ۱۰، ۱۱ر اکتوبر کو منعقد ہونا قرار پایا ہے۔ مسٹر پرشوتم داس ٹنڈن صدر یو۔ پی اسمبلی ... یو۔ پی ... اجلاس کی صدارت کریں گے دعوت نامے بھیجے ... اور دوسرے ضروری انتظامات کرنے کی غرض سے ایک استقبالیہ کمیٹی بنادی گئی ہے۔

[illegible]

لینن اور مارکس سے ہمدردی رکھنے والوں نے سٹالن کی خفیہ طور پر مخالفت شروع کر دی

لندن ۲۲ اکتوبر یہاں پر یہ زبردست افواہ گرم ہے کہ سٹالن کی مخالفت کے لئے ... لینن کے اصولوں کے حامی ہیں ... [illegible]

برطانوی دولت مشترکہ کے وزراء اعظم کی کانفرنس

لندن یکم اکتوبر ... برطانوی دولت مشترکہ کے وزراء اعظم کی کانفرنس ... ہندوستان ... [illegible]

وزیر اعظم پاکستان کا بیان

کراچی ۳ اکتوبر ... پاکستان کے وزیر اعظم مسٹر لیاقت علی خاں نے آج ایک بیان میں کہا کہ ہمارا کوئی ارادہ ایسا نہیں کہ ہم کسی ملک کے خلاف جارحانہ اقدام کریں، اور جہاں تک ہندوستان کا تعلق ہے ایسا کوئی سوال ہی پیدا نہیں ہوتا، لیکن اگر ہم پر حملہ کیا گیا تو ہم آخری پاکستان تک لڑیں گے نہ صرف ہندوستان اور پاکستان بلکہ مشرق وسطی کے مسلمانوں کی قسمت کا انحصار پاکستان کی آزادی پر ہے حکومت دفاعی انتظامات کو سب سے زیادہ اہمیت دے رہی ہے اور اگر ضرورت ہوئی تو عوام کو روٹی اور کپڑے کے بجائے اسلحہ مہیا کرے گی۔

ممبر سازی جمعیۃ العلماء صوبہ مالوہ

حسب ہدایت مفتی محمود احمد صدیقی

صدر جمعیۃ العلماء صوبہ مالوہ تمام ماتحت جمعیۃ العلماء صوبہ مالوہ کو اطلاع دی جاتی ہے کہ اپنے اپنے حلقہ میں ممبر سازی کا کام بہت تیزی کے ساتھ شروع کر دیں ... [illegible] ناظم نشر و اشاعت جمعیۃ العلماء صوبہ مالوہ ...

لندن جانیوالے جہاز میں چیچک کا کیس

لندن ۲۲ اکتوبر ... لندن کی بندرگاہ ... جہاز ... چیچک کا کیس ہے ... [illegible]

پتہ مطلوب ہے

[illegible]

برطانیہ میں فوجی بھرتی کی مہم

لندن ... برطانیہ میں ... فوجی بھرتی کی مہم ... [illegible]

رڑکی ضلع سہارنپور

... یوم تشکر ... جلوس ... جلسہ ... مولانا محمد ولی صاحب ... حیدر آباد ... [illegible] ... انجام پا گیا۔

یوم تشکر

[illegible]

برطانوی نوآبادیات

لندن ... برطانوی نوآبادیات کے ... [illegible] (گلوب)

مشرقی پنجاب ریلوے کی یونین کے مطالبات

نئی دہلی ... مشرقی پنجاب کے ریلوے کے ملازمین کی یونین نے ... [illegible]

گاندھی جی کے پھول ساؤتھ افریقہ پہنچ گئے

[illegible] (گلوب)

قصبہ کھتولی مظفر نگر میں لائبریری

مقامی جمعیۃ علماء کی زیر نگرانی قصبہ کے نوجوانوں نے ایک لائبریری بنام آزاد لائبریری قائم کی ہے جس کی ایک مدت سے مسلمانوں کی دینی بیداری کے لئے ضرورت محسوس کی جا رہی تھی ... لائبریری کے صدر جناب مولانا مولوی قاری برہان الدین صاحب ... [illegible]

سکریٹری آزاد لائبریری کھتولی

دس گنا زیادہ تباہ کن ایٹم بم

[illegible] (گلوب)

کیا حکومت برما انگریزوں کی امداد لینے پر مجبور ہو گئی

برطانوی فضائیہ سے ہوائی جہازوں کے رنگون پہنچنے کی توقع

لندن ... برطانیہ ... برما ... [illegible] ... (گلوب)

برطانوی ... کی سیاسی کمیٹی میں ... [illegible]

[illegible] (گلوب)

برص اور کوڑھ کا مکمل علاج

[illegible]

پتہ

ڈاکٹر قاری عزیز الرحمن درویشی فارمیسی
بولائی دت اسٹریٹ کلکتہ

جبری اور پرانے بخارات — تپ دق

JABRI — T.B

JBARI →

تپ دق کی مشہور عالم دوا جبری کے بارے میں عوام کا فیصلہ

[illegible]

تپ دق اور پرانے بخارات کے مریض اب بھی سمجھو

[illegible]

رائیفنا کے اہل فرما اینڈ سنز ... اینڈ ... ز (۲۵) جگادھری مشرقی پنجاب

الجمعیۃ کے ایجنٹ صاحبان نوٹ کر لیں

ہفتہ وار الجمعیۃ کا پہلا پرچہ

۳۱ اکتوبر کو شائع ہو جائیگا

اور اس کے بعد مسلسل ہر اتوار کو شائع ہوتا رہے گا

ایجنٹ صاحبان جتنے پرچے طلب کرنا چاہیں بحساب تین روپیہ فی پرچہ زر پیشگی فوراً ارسال فرمائیں، اخبار صرف ان ایجنٹوں کو بھیجا جائیگا جن کا زر پیشگی دفتر کو وصول ہو چکا ہوگا

خریداران صاحبان:۔ قیمت ارسال کرنے میں تاخیر نہ فرمائیں

سالانہ قیمت:۔ بارہ روپیہ:۔ ششماہی چھ روپیہ بارہ آنہ

ہمیشہ بذریعہ منی آرڈر بھیجئے، وی پی نہ طلب کیجئے

مشتہرین:۔ نوٹ فرمائیں کہ تاریخ اشاعت سے ایک ہفتہ قبل جو اشتہارات وصول ہو جائیں گے وہی شریک اشاعت ہو سکیں گے۔

عبدالوحید صدیقی جنرل منیجر اخبار الجمعیۃ

الجمعیۃ بکڈپو کی قابل قدر کتابیں

قصص القرآن حضرت مولانا حفظ الرحمن صاحب ناظم اعلیٰ جمعیۃ علماء ہند کی تصنیف ہے یہ کتاب انبیاء علیہم السلام کی سوانح حیات کے ساتھ ساتھ قرآن کریم کے بہت بڑے حصہ کی مستند تفسیر بھی ہے ... قیمت حصہ اول ... حصہ دوم ... حصہ سوم ... حصہ چہارم ...

نبی عربی صلی اللہ علیہ وسلم ... حضور کے تمام حالات زندگی کو اختصار و جامعیت کے ساتھ بیان کیا گیا ہے قیمت ایک روپیہ بارہ آنے

خلافت راشدہ ... قیمت تین روپے بارہ آنے

خلافت بنی امیہ ... قیمت ۳ روپے ۱۲ آنے

جنگ پاکستان ... [illegible]

ارتقاء اسلامی نظام ... قیمت بارہ آنے

جمعیۃ علماء کیا ہے حصہ اول جمعیۃ علماء کے اغراض و مقاصد اور اس کی خدمات قیمت چھ آنے

جمعیۃ علماء کیا ہے حصہ دوم ... علماء ہند کی تجاویز کا مجموعہ قیمت دو روپے چار آنے

اسلامی پرچم ... قیمت تین آنے

نور الاصباح ترجمہ ... قیمت ایک روپیہ آٹھ آنے

تاریخ اسلام حضرت مولانا سید محمد میاں صاحب ناظم جمعیۃ علماء ہند کی مشہور تصنیف ہے جو دار العلوم دیوبند میں داخل نصاب ہے قیمت حصہ اول ... حصہ دوم ... حصہ سوم ...

علمائے ہند کا شاندار ماضی ... حضرت مولانا سید محمد میاں صاحب ... قیمت صرف ...

نوٹ:۔ ... [illegible]

ملنے کا پتہ

الجمعیۃ بکڈپو گلی قاسم جان دہلی

سرمہ مقوی بصر ابتدائی نزول الماء کو روکنے، ڈھلکا، آنکھ کی خارش پلکوں کے گرنے ... کے لئے بے نظیر ہے قیمت فی شیشی تین ماشہ ایک روپیہ آٹھ آنہ (ع۱)

سرمہ اصلاح چشم دھند، جالا، پھولا کے لئے اکسیر ہے بارہا آزمودہ ہے۔ قیمت فی شیشی تین ماشہ تین روپے (ع۳)

سفوف شجاعی جریان، سرعت انزال، کثرت احتلام اور ایسے اشخاص کے لئے جو خرابی صحت کی وجہ سے ناکارہ ہو گئے ہیں نہایت مجرب ہے بارہا تجربہ کیا جا چکا ہے قیمت چالیس خوراک دس روپے (ع۱۰) فی خوراک چار آنے (۴)

حب شمسی آتشک خواہ پرانی ہو یا نئی ایک ہفتہ میں ہمیشہ کے لئے آرام ہو جاتا ہے، آزمودہ ہے، قیمت مکمل خوراک سات روپیہ (ع۷)

حب مسیحی ہاضمہ، ریح البواسیر، درد شکم، نفخ اور امراض جگر کے لئے اکسیر ہے قیمت فی شیشی چالیس گولیاں دو روپیہ آٹھ آنہ (ع۲)

حب شیر مشن بچوں کے امراض، جگر، ڈبہ، دانت نکلنے کے لئے بے حد مفید ہے، قیمت فی شیشی دس گولیاں دو روپے (ع۲)

سفوف سلطانی سیلان الرحم کے لئے اکسیر ثابت ہوئی ہے ہزاروں مرتبہ آزمائی جا چکی ہے، قیمت چالیس خوراک پندرہ روپے۔ ملنے کا پتہ

حکیم صلاح الدین فاضل الطب والجراحۃ سیوہارہ ضلع بجنور

رام لیلا گراؤنڈ میں پنڈت نہرو کی تقریر

(بقیہ صفحہ اول)

حیدر آباد کو سوئٹزر لینڈ اور آسٹریا سے مشابہت دینا غلطی ہے

لندن میں حیدر آباد کے بارے میں ہند کے نقطۂ نظر کا اظہار

لندن ۱۴ اکتوبر۔ لندن میں حیدرآباد کے بارے میں ہند کا نقطۂ نظر کے عنوان سے ایک پمفلٹ شائع ہوا ہے۔ ... ایک آزاد ریاست ہو ایک دوسری ریاست ہے چاروں طرف سے گھری ہوئی ہے ...

کہا گیا ہے کہ ہند میں جمہوری حکومت ہے اور حیدرآباد میں اس وقت فرقہ پرست لیڈروں کا دور دورہ ہے دونوں باتیں ساتھ ساتھ نہیں رہ سکتیں ان میں سے ایک کا ختم ہونا ضروری ہے۔

... حیدرآباد کے حکمران کبھی دوسروں کی امداد کے بغیر اپنی سلطنت قائم رکھ سکے ہیں کا جواب ... حیدرآباد کی آزادی کو تسلیم نہیں کر سکتا کیونکہ اب حیدرآباد ہند کے داخلی امن و امان اور معاشی حالت کے لئے ایک خطرہ ہو ...

ہندوستان کے مختلف حصوں میں گاندھی جینتی

(صفحہ اول کالم ۴ سے آگے)

تصویر کی نقاب کشائی

حیدر آباد کے متعلق مجلس تحفظ کے ممبروں کے رویہ میں تبدیلی

ارجنٹائن کے نمائندے نے ہندوستانی نمائندے سے معافی مانگی

پیرس ۱۴ اکتوبر۔ غالباً پیر کے دن مجلس تحفظ کے سامنے حیدرآباد کا مسئلہ پیش ہوگا اور توقع ہے کہ زیادہ تر ممبروں کے طرز عمل میں ایک خاص تبدیلی ہو جائیگی۔ اس مرتبہ ممبران ہندوستان کی حمایت کریں گے اور معاملہ بغیر مزید بحث کے طے ہو جائیگا۔

اس وقت تک چین نے ہندوستان کی حمایت کی ہے لیکن اب کناڈا اور ہندوستان کا خاص مخالف ارجنٹائنا بھی ہندوستان کی حمایت کریگا۔ ارجنٹائنا کے طرز عمل میں یہ خاص تبدیلی اس امر سے ہوئی ہے کہ اس کے وفد کے ممبران میں اس مسئلہ پر اختلاف رائے پیدا ہو گیا ہے۔

... ان باتوں کو پسند نہیں کیا جو نمائندے نے ہندوستان کے خلاف کہیں۔ نمائندے نے حیدرآباد اور حبشہ کا مقابلہ کیا۔ اس کو بھی ناپسند کیا گیا۔

معلوم ہوا ہے کہ ارجنٹائنا کے وزیر خارجہ نے مسٹر ...

ریل گاڑیوں کے پنکھوں کی چوری چور پکڑ لیا گیا

انبالہ ۱۳ اکتوبر۔ ایسٹ پنجاب ریلوے ڈی۔ آئی۔ آر کی گاڑیوں اور اسٹیشنوں سے گزشتہ فسادات کے اندر جو بجلی کے پنکھے چوری ہو گئے تھے، ریلوے پولیس نے ان کا سراغ لگا لیا ہے، پولیس نے دہلی میں ایک مشتبہ شخص کو گرفتار کیا دریافت کرنے پر معلوم ہوا کہ اس نے سینکڑوں کی تعداد میں پنکھے جاکر فروخت کر ڈالے۔ پانچ ایسے آدمیوں کو بھی گرفتار کر لیا گیا ہے جن کے ہاتھ پنکھے فروخت کئے گئے ان پانچ حضرات میں ایک سینما کے مالک، ایک کباڑی اور ایک گورنمنٹ سروس کا گزیٹیڈ افسر بھی ہے۔ مزید تحقیقات جاری ہے۔

علی گڑھ یونیورسٹی کے وائس چانسلر

علی گڑھ ۱۳ اکتوبر۔ معلوم ہوا ہے کہ نواب محمد اسماعیل وائس چانسلر علی گڑھ یونیورسٹی نے اپنی خرابی صحت کی بنا پر اپنے عہدہ سے سبکدوش ہونے کی خواہش کا اظہار کیا ہے۔ اگر وہ مستعفی ہوئے تو یقین کیا جاتا ہے۔ ڈاکٹر سید محمود ان کی جگہ یونیورسٹی کے وائس چانسلر مقرر کئے جائیں گے۔

فلسطین میں صورت حال نازک

(صفحہ اول کالم ... سے آگے)

نگراں مستعفی ہو رہے ہیں

افریقہ کے نمائندوں کی کانفرنس

وزیر نوآبادیات کریچ جونز کی تقریر

لندن ۱۳ اکتوبر۔ لندن میں افریقی نمائندوں کی کانفرنس میں تقریر کرتے ہوئے مسٹر کریچ جونز برطانوی وزیر نوآبادیات نے کہا کہ برطانیہ افریقہ کی نوآبادیات پر اقوام متحدہ کے اثر و رسوخ بڑھانے کی مخالفت کریگا۔ ...

آسٹریلیا کی پارلیمنٹ میں کشیدگی

عدم اعتماد کی تحریک!

درزیوں کی ضرورت

ہم کو سلائی کا کام کرانے کیلئے درزیوں کی ضرورت ہے۔ پتہ ذیل پر تشریف لاکر یا بذریعہ خط و کتابت بات چیت کریں۔

جلیبدرا اینڈ کمپنی ۱۱۹۶/A

چھتہ پرتاب سنگھ کناری بازار (دریبہ کلاں) دہلی

الجمعیۃ میں اشتہار دے کر فائدہ اٹھایئے

...صرف یہ کہنا کہ انہوں نے ہندوستان کو آزادی دلائی آن کے کارناموں کو کم کر کے دکھانا ہے انہوں نے ہندوستانیوں کو وقار عطا کیا۔ انکے دلوں میں اعتماد پیدا کیا اور مظلوم عوام کے دلوں میں امید کی کرن پیدا کی ...

جگ جیون رام کی تقریر

مشہور ڈی ... میں گاندھی جی کی تصویر کی نقاب کشائی کرتے ہوئے لیبر منسٹر مسٹر جگ جیون رام ... نے کہا کہ ہندوستان میں عوام کی عادت ہو گئی ہے کہ وہ بڑے لیڈروں کی پوجا کرتے ہیں۔ حالانکہ انہیں ان کی تعلیمات پر عمل کرنا چاہئے ... اچھا طریقہ یہ ہے کہ ان کے اصولوں کی پیروی کی جائے اور ان کی تعلیمات کو عمل جامہ پہنایا جائے۔ اگر گاندھی جی کے بتائے ہوئے راستہ پر چلا جائے تو بہت سی غلطیوں اور مصیبتوں سے نجات مل جائے ...

فنڈ کی اپیل

مسٹر جگ جیون رام نے ایک بیان میں کہا ہے کہ ہم اس سال گاندھی جینتی منا رہے ہیں ...

رجسٹرڈ نمبر ۹۷

سالانہ قیمت! چالیس روپے، ششماہی بیس روپے، سہ ماہی گیارہ روپے

تار کا پتہ: الجمعیۃ دہلی

جمعیۃ علماء ہند کا واحد ترجمان

روزنامہ الجمعیۃ

ایڈیٹر محمد عثمان فارقلیط

روزنامہ الجمعیۃ اپنے شہر کے ایجنٹ سے طلب کیجئے

قائم شدہ ۱۹۲۵ء

فون نمبر ۵۸۵۵

قیمت فی پرچہ دو آنے | جلد ۳۰ | دہلی یوم بدھ ۲ ذی الحجہ ۱۳۶۷ھ ہجری مطابق ۶ اکتوبر ۱۹۴۸ء | نمبر ۲۲۶ | بذریعہ ہوائی جہاز ایک آنہ

پاکستانی اپنے دل سے ہندوستان کی طرف سے حملہ کا خوف دور کریں

ہندوستان پاکستان یا دنیا کے کسی ملک پر حملہ کرنے کا کوئی ارادہ نہیں رکھتا

نئی دہلی میں گاندھی جینتی کے موقع پر پنڈت نہرو کا مکرر اعلان

نئی دہلی ۔ ۴ر اکتوبر ۔ نئی دہلی میں گاندھی جینتی کے سلسلے میں ایک تقریب میں تقریر کرتے ہوئے پنڈت نہرو وزیر اعظم ہندوستان نے حکومت ہند کی خارجہ پالیسی کا اعادہ کرتے ہوئے ہندوستان کی نیک نیتی کو غیر مبہم ... فرمایا۔

چین کی نئی تربیت یافتہ فوج حرکت میں آگئی

وسطی چین میں کمیونسٹوں کے زبردست حملہ کا خطرہ

صوبہ کا انتشار حیدرآباد کو وسیع کرتا تھا

سکندرآباد میں قابل اعتراض لٹریچر کی برآمدگی

برطانوی پارلیمنٹ کا ایک ممبر پاکستان میں

حیدرآباد میں نیا بجٹ

دشمن نے گریز پر حملے کی تیاریاں شروع کردیں

ہندوستانی توپوں اور طیاروں کی گولہ باری !!

ہند اور جرمنی کی تجارت کے اچھے امکانات

وزارت تجارت کے وفد نے اپنی رپورٹ پیش کردی

سردار پٹیل نائب وزیر اعظم کی زبان سے بھی پاکستان کو دوستی کی یقین دہانی

پنڈت نہرو وزیر اعظم ہندوستان سے وفاداری کا اعلان

قومی پالیسی کے تمام پہلوؤں پر ایک ماہرانہ تبصرہ

نئی دہلی ۴ر اکتوبر ۔ سردار ولبھ بھائی پٹیل نے دہلی کے باشندوں کے ایک ... کا جواب دیتے ہوئے ... پالیسی کے ہر پہلو پر روشنی ڈالی ... آپ نے اس کی تائید کی کہ پنڈت نہرو نے پاکستان کی طرف دوستی کا ہاتھ بڑھایا ... اور اس پر اظہار افسوس کیا کہ پاکستان کی طرف سے اس کا مناسب جواب نہیں ملا

پاکستان سے تعلقات

امداد باہمی کی انجمنیں

اقوام متحدہ کی اسمبلی میں مشرق قریب اور مشرق وسطی کی مشترکہ پالیسی

افغانستان اور پاکستان بھی گفت وشنید میں حصہ لے رہے ہیں

پیرس ۴ر اکتوبر ۔ اقوام متحدہ کی جنرل اسمبلی میں مشرق قریب اور مشرق وسطیٰ سے شرکت کرنے والے مندوبین ... مشترکہ پالیسی متعین کرنے پر غور کر رہے ہیں ...

گورنر جنرل مراکو پیرس میں

ریڈیم پلز دل، دماغ، معدہ، جگر اور گردوں کو طاقت پہنچا کر اچھا خون پیدا کرنے میں اپنا نظیر نہیں رکھتیں، عمر رسیدہ بھی نوجوان بن سکتے ہیں

دواخانہ بقائی بازار چتلی قبر دہلی

روزانہ
الجمعیۃ
دہلی
۱۴ اکتوبر ۱۹۴۸ء

ہندوستان کا نیا دَور

حیدرآباد میں حکومت کے کامیاب اقدام پر تبصرہ کرتے ہوئے لکھنؤ کی ایک تقریر میں پنڈت پنت وزیر اعظم نے فرمایا

"مسلمانوں کی طرف سے جو غلط فہمی اور بے اعتباری پیدا ہو گئی تھی وہ اب دور ہو گئی ہے اور مسلمانوں نے اپنی پاکیزگی سے ثابت کر دیا ہے کہ اب ان سے وفاداری کے مزید ثبوت یا مطالبہ کی ضرورت نہیں ہے۔"

بہتر تو یہ تھا کہ مسلمانوں سے یہ مطالبہ پہلے بھی نہ کیا جاتا کیونکہ یہ مطالبہ غیر قانونی، غیر منطقی اور غیر ضروری تھا، صرف اتنی بات کافی تھی کہ ہر غدار کو ثبوت کے بعد وہی سزا دی جائے گی جو کسی بڑے سے بڑے باغی کو دی جاتی ہے، مگر خیر یہ بھی ایک عجیب دور تھا جو اپنی برائی بھلائی کے ساتھ ختم ہوا، لیکن اب تو سمجھ لینا چاہیے کہ ہندوستان میں ایک نئے دور کا آغاز ہوا ہے اور اسے شاندار بنانا اور اس کے ساتھ مطابقت پیدا کرنا ہر ہندوستانی ہر شہری اور ہر محب وطن کا فرض ہے، اگر شکوک اور بدگمانیوں کے بادل چھٹ گئے ہیں اور اعتماد اور تعاون کی بادِ صبا چلنے لگی ہے تو پہلا سب سے پہلا کام یہ ہے کہ گذشتہ تلخیوں اور کوتاہیوں کو یکسر بھلا دیں، دل درد مند اور زبان ماتم سرا کو قابو میں رکھیں اور برتری اور کہتری کے احساسات کو خیر باد کہہ تعمیر کے نقشوں میں اپنا رنگ بھرنے کے لئے تیار ہو جائیں اور کچھ ایسے کام کرکے دکھائیں جن سے تلافی مافات کا حق ادا ہو جائے۔

ہمیں ہندوستان اور پاکستان کے معاملات کو اپنی جگہ چھوڑ دینا چاہیے، وقت کے تقاضوں کے ساتھ ہمیں خود معلوم ہوتا ہے کہ ہمارے فرائض کیا ہیں اور ایک ہندوستانی کی حیثیت سے ہمیں کیا کرنا چاہیے۔ ایسے وقت میں ہر ہندوستانی ہندوستان کی بہتری کے لئے سوچے گا اور ضرورت کے مطابق اپنی رفتار کا رخ متعین کرے گا، اس وقت تو ہمیں ہندوستان کی سرزمین کو گلزار اور شاداب بنانا ہے اور مختلف طبقات کو ایک سطح پر لاکر ایسے حالات پیدا کرنے ہیں جن میں ہم اپنی بقاء، ترقی، خوشحالی ہم آہنگی اور قومی تنظیم کے لئے کچھ کر سکیں اور اپنے آپ کو ماحول سے مطابقت پیدا کرنے کے قابل بنائیں!

ہر قوم میں اچھے برے سب ہی قسم کے لوگ ہوتے ہیں، کوئی قوم مجموعی حیثیت سے نہ اچھی ہوتی ہے نہ بری، نہ تو مسلمانوں ہی میں سب فرشتے ہیں نہ ہندوؤں میں سب جاپرش اور دیوتا ہیں دونوں میں کچھ برے ہیں تو کچھ اچھے بھی ہیں، جو برے ہیں ہم ان کی برائیوں کو اپنی بھلائی سے دور کریں اور ان کی وجہ سے کسی قوم کو برا نہ سمجھیں جو لوگ بھلے اور اچھے ہیں ہم ان کا تعاون حاصل کریں، انہیں آگے لیکر بڑھیں اور ان کے ذریعہ برائی کی طاقتوں کو زیر کرنے کی کوشش کریں، برے انسان اپنی موت آپ مر جاتے ہیں اور بھلے انسان سیدوں کا سہارا بن کر زندگی کا راستہ صاف کرتے اور برائیوں کو بھلائیوں سے بدل دیتے ہیں، ہمیں مسلمانوں سے کس بات کی توقع رکھنی چاہیے؟ انہوں نے موجودہ انقلاب میں بہت سی ٹھوکریں کھائی ہیں، بڑی سزائیں بھگتی ہیں، بڑا نقصان اٹھایا ہے، اب دانشمندی کا تقاضہ یہ ہے کہ گذشتہ غلطیوں اور کوتاہیوں کا اعادہ نہ ہو اور ہم جلدی اور بدحواسی میں کوئی ایسی حرکت نہ کر بیٹھیں کہ رہی سہی زندگی بھی ختم ہو جائے، ہمیں اپنی متاع گمشدہ کو واپس لانا ہے، اپنی ساکھ کو پھر سے قائم کرنا ہے اور اپنی افادیت اور نفع بخشی کا ثبوت از سر نو بہم پہونچانا ہے! لیکن اس کا راستہ وہی ہے جس کی طرف جمعیۃ علماء ہند دعوت دیتی رہی ہے یعنی اپنے ملک کی خدمت کرکے اپنی حکومت کو مضبوط بنا کر اور اپنے اہل وطن کے ساتھ متحد اور ہم آہنگ ہو کر اپنے ساتھ وفاداری کرنا اور اپنے آپ کو اچھا انسان اچھا مسلمان، اچھا ہندوستانی اور اچھا شہری بنانا!

پنڈت پنت نے تو کہہ ہی دیا ہے کہ اب مسلمانوں کی جان بخشی ہو جانی چاہیے مگر مسلمانوں کی جان بخشی نہیں ہو گی جب تک کہ وہ اپنے اعلیٰ کردار سے اپنے خیر الامم ہونے کا ثبوت بہم نہ کر دیں اور اسلام کی ان بخشی ہوئی طاقتوں سے کام نہ لیں جو ان کی عظمت کا سرچشمہ، ان کے جبروت کا مصدر اور ان کی زندگی کا منبع ہیں،

اب مسلمانوں کو زندہ رکھنے والی چیز ان کے اخلاق ہیں، اپنی زندگی کو شائستہ، اپنے نظریات کو بلند اور اپنے کیرکٹر کو مضبوط بناؤ، دنیا خود تمہارا احترام کرے گی ہندوستان خود تمہیں اپنی آنکھوں پر بٹھائے گا اور اس کے باشندے خود تمہیں اپنے ہاتھوں پر لیں گے۔

ہم دوسروں کی نسبت بھی دو حرفی بات کہنا چاہتے ہیں اور حکومت کو مخاطب کرکے یہ کہنے کی جسارت کرتے ہیں کہ ابھی تک اکثریت نے اپنی ... ذمہ داریوں کے احساس کا کچھ اچھا مظاہرہ نہیں کیا ہے، اور اس کی وجہ اکثریت کے اخبارات کی دلآزار منتقمانہ اور توہین آمیز روش ہے، نظم اور نثر میں مقالات اور مضامین میں مسلمانوں کے اندر احساس کمتری پیدا کرنے کی دانستہ کوشش کی جا رہی ہے قاسم رضوی کیا ہاتھ لگ گیا کہ تمام داڑھیوں پر ہاتھ صاف ہونے لگا، اردو اور ہندی اخبارات کی جاہلانہ غلط نویسی سے گزار کر انگریزی اخبارات تک میں احساس برتری کا ایک سلسلہ نظر آئے گا، دہلی کے ایک انگریزی ہفتہ وار جریدہ نے اسلامی تاریخ اور مسلم سلاطین کا کھلے بندوں مذاق اڑایا ہے اور پوری کوشش کی ہے کہ مسلمانوں کی پوزیشن ایک طفل بن کر رہ جائے اور وہ ابھی سے ہر بری سے بری بات کو سننے کی مشق بہم پہونچا لیں۔

ہماری یہ جائز شکایت خیر خواہی اور نیک نیتی پر مبنی ہے اور حکومت کو اسلئے توجہ دلائی ہے کہ وہ منافرت کے اسباب سے باخبر ہے اور فرقہ واریت کے زہر کو پھیلنے سے روکنے! ہم اسے قابل کہاں کہ اکثریت کو اسکا فرض یاد دلائیں خود اکثریت اور اس کے ذمہ دار افراد ہی فیصلہ کریں کہ اس نازک دور میں ان کے فرائض کیا ہیں اور ان میں دوسروں کو مطمئن کرنے کی صلاحیت کس حد تک موجود ہے۔

پرانا غدار!

عربوں نے تمام فلسطین میں عرب گورنمنٹ قائم کی ہے اور وزراء کے ناموں کا اعلان کیا ضروری تھا کہ اسرائیلی سلطنت کے مقابلہ پر ایک زبردست عرب حکومت کا قیام عمل میں آئے اور اسے مستحکم کرنے اور بین الاقوامی دنیا میں منظور کرانے کی جدوجہد کی جائے، لیکن ایسا معلوم ہوتا ہے کہ برطانیہ اور امریکہ کا مہرہ شاہ عبداللہ جس کی گردن پر عرب ممالک کی غلامی کا بار ہے اور جس کے باپ نے پہلی دفعہ عرب کو برطانیہ کے ہاتھ فروخت کیا تھا اس دفعہ بھی کوئی کھیل کھیلنا چاہتا ہے، چاہیے تو یہ تھا کہ شاہ عبداللہ فلسطین کی عرب حکومت کے لئے دست و بازو بنتا اس نے عرب گورنمنٹ کی مخالفت شروع کر دی اور جب اس نئی حکومت کے وزیر خارجہ جمال [illegible] اس کے پاس مشورہ کرنے کے لئے گئے تو اس نے ان کو نظر بند کر دیا، اس کے معنی یہ ہیں کہ وہ عرب لیگ کے کسی فیصلہ کا پابند نہیں ہے اور اب کی دفعہ اسے فلسطین کو یہود کے ہاتھ فروخت کرنے کا [illegible] کر لیا ہے اس کے بعد کیا امید ہے کہ فلسطین کی عرب گورنمنٹ کو دوسرے ممالک تسلیم کریں گے اور شاہ عبداللہ اس راہ میں روڑے اٹکا کر عرب ممالک کو ذلیل نہیں کرے گا؟ اس گھر کو آگ لگ گئی گھر کے چراغ سے اس کے بعد یہود کو کیا [illegible] دوسروں کا شکوہ بے سود، [illegible] شاہ عبداللہ کی طرف سے کوئی افسوسناک حرکت عمل میں آنے والی ہے۔

اچھی باتیں

لن ینال اللہ لحومہا ولا دماؤہا ولٰکن ینالہ التقویٰ منکم (پ ۱۷ ع ۱۳)

قربانی کا گوشت اور خون خدا کے پاس نہیں پہونچتا، اس کی جناب میں تو صرف تمہارے اخلاص اور پرہیزگاری کو باریابی حاصل ہوتی ہے۔

قربانی دراصل نفس کی قربانی ہے، یعنی نفس کی خواہشات کو خدا کی مرضی پر قربان کر دینا اور سچائی، انصاف کو اپنے ہر مفاد پر مقدم رکھنا، جانوروں کی قربانی اسی نفس کی قربانی کا عملی ثبوت ہے ورنہ خدا کو خون اور گوشت سے کوئی دلچسپی نہیں وہ تو یہ دیکھتا ہے کہ جس بندے نے جانور کی قربانی کی ہے وہ اپنے نفس کی قربانی پر کہاں تک آمادہ ہوا؟ اگر ہم نے قربانی تو کی مگر نفس کو موٹا کرتے رہے اور تقویٰ کی روح پیدا نہ کر سکے جو ہمارے اخلاقی نظام کو مربوط کرتی اور معرفت ذات کی راہ کھولتی ہے تو ایسی قربانی بے سود ہے، قربانی وہی ہے جو انسان کو حق اور راستی پر قربان ہونا سکھائے اور جو جانی اور مالی ایثار کا سبق دے، جو قربانی اس مقصد سے خالی ہوگی وہ انسان کو رسم پرست تو بنا سکتی ہے، حق پرست نہیں بنا سکے گی!

"بھارت کے مسلمانوں کو غلامی کی طرف نہ کھینچا جائے"

غلاموں کی کثرت کمزوری پیدا کرتی ہے ایک قوم پرست ہندو کا بیان

مراد آباد (بذریعہ ڈاک) ایک قوم پرست شہری مسٹر ضیصر سنگھ چودھری نے حال ہی میں حسب ذیل بیان برغرض اشاعت ارسال کیا ہے۔

۱۹ ستمبر ۱۹۴۸ء کو مراد آباد میں کمشنر صاحب روہیلکھنڈ تشریف لائے تھے اور ڈاک بنگلہ پر انھوں نے یہاں کے ہندو ایم ایل اے صاحبان اور ڈپٹی لیپ [illegible] اور ڈسٹرکٹ بورڈ چیرمین سے ملاقات کرلی چاہی چنانچہ بابو رام سرن صاحب دیش بھگت ایم ایل اے صدر کانگریس کمیٹی مراد آباد اور پنڈت شنکر دت صاحب ایم ایل اے اور میں خود بحیثیت ضلع چیرمین وکاس بورڈ مراد آباد ان سے ملاقات کرنے گئے، بات چیت کے دوران میں بابو رام سرن صاحب صدر شہر کانگریس کمیٹی نے اپنے خیالات کا ان الفاظ میں اظہار فرمایا کہ آجکل نیشلسٹ مسلمان فرقہ پرست ہو گئے ہیں اور لیگی خیال کے مسلمان ہمارے ساتھ آ رہے ہیں اور تعاون کر رہے ہیں اور اپنے اس دعوے پر کہ نیشنلسٹ مسلمان فرقہ پرست ہو گئے ہیں یہ دلیل پیش کی کہ گاؤ کشی کے روکنے میں لیگی مسلمانوں نے ہمارا ساتھ دیا اور تائید کی اور نیشلسٹ مسلمانوں نے ہماری مخالفت کی ہے۔ بابو رام سرن کے اس نظریہ پر مجھے ایک دھکا سا لگا اور بہت دکھ ہوا، میں نے انتہائی غور و فکر کے بعد سوچا کہ کیا یہ واقعی سچ ہے کہ نیشلسٹ مسلمان فرقہ پرست ہو گیا اور اگر ہے تو اس کی وجہ کیا ہے، تب میرے خیال میں دو وجہ آئیں، اول یہ کہ لیگی خیال کا مسلمان کیوں نزدیک آتا ہوا نظر آتا ہے اور دوسرے یہ کہ نیشنلسٹ مسلمان کیوں فرقہ پرست نظر آتا ہے۔ اول کا جواب، لیگی خیال کا مسلمان ملک کے بٹوارہ کے بعد گھبرا گیا ہے اور یہ محسوس کرتا ہے کہ اس کے پیروں کے نیچے کی زمین کھسک رہی ہے اور وہ اپنے آپ کو ناامید پاتا ہے کیونکہ اس کے لیڈر تو پاکستان بھاگ گئے ہیں یا ان میں لیڈری کرنے کا دم ہی نہیں رہا ہے اسی وجہ سے وہ اپنے آپ کو بے بس سا خیال کرتے ہیں ایسی صورت میں لیگی خیال والا مسلمان اپنے اوپر سے ... شک و شبہ کو دور کرنے کے لئے کوشش کرتا ہے اور یہ چاہتا ہے کہ یہاں کی حکومت کی نظر میں وفادار ثابت ہو اس دھن میں وہ ڈر کی وجہ سے ایسے کام بھی کرنے پر تیار ہو گیا ہے جن کو اس سے قبل وہ کبھی بھی تیار نہیں ہو سکتا تھا۔ اور ادھر ذرا بھی فرقہ وارانہ خیال کا رکھنے والا کانگریسی ہندو اس کی کمزوری سے فائدہ اٹھاتا ہے ڈراتا ہے دباتا ہے اور ذرا سی حکم عدولی کی بنا پر اس کو جیل تک میں بند کرا دیتا ہے اس بدخیالی سے تنگ آکر وہ ادھر ادھر سرگرداں رہتا ہے اور کانگریس کے دروازہ کو اپنے اوپر بند پاتا ہے اور اگر کسی دوسری سیاسی جماعت میں شریک بھی ہو جائے تب بھی اس پر شک و شبہ کیا جاتا ہے ان سب وجہوں سے وہ مسلمان ہر وہ کام کرنے پر اتر آتا ہے جن سے حاکموں کی نگاہ میں وفادار ثابت ہو اور اس سے حاکم بہت خوش ہوں۔

نیشلسٹ مسلمان کیوں فرقہ پرست نظر آتا ہے نیشلسٹ مسلمان وہ مسلمان ہے جس نے گذشتہ زمانہ میں نیشنلسٹ ہونے کے جرم میں اپنی داڑھیاں نچوائیں، اور پگڑیوں کو اچھلوایا اور مسلمانوں سے اپنے آپ کو کافر کہلوایا اور ہمارے ساتھ وہ جیل میں بھی گئے ہیں اور پوری جنگ آزادی میں ہر قسم کی قربانیاں دی ہیں ہم اس کو خوب جانتے ہیں اور وہ بھی ہماری نس نس سے واقف ہے اسی لئے وہ لیگی مسلمان کی طرح اپنے گھٹنوں کو نہیں ٹیکنا چاہتا اور آج بھی پہلے کی طرح سیدھا کھڑا رہنا چاہتا ہے، حال یہ ہوتا ہے کہ وہ پہلے سے ہی فرقہ وارانہ خیال کا رہا ہو اور اسی وجہ سے وہ سیدھا سیدھا کانگریس میں داخل نہ ہوا اور دوسری جماعتوں کے ذریعہ وہ کانگریس میں آیا ہو اگر یہ بات مان کر چلا جائے تب اس کے اس نظریہ کو پہلے ہی کیوں ڈھیل دی اور برداشت کیا اور آج اتنا ہی نظریہ کیوں ہم سے برداشت نہیں ہو سکتا وجہ ہمارے دلوں میں چھپی ہے اگر اس کو ٹٹول کر ہم دیکھیں تو محسوس کریں گے کہ ہم خود کسی نہ کسی حد تک فرقہ پرست ہو گئے ہیں اور یہی وہ نظریہ ہے جو آج نیشنلسٹ مسلمان کو فرقہ پرست کہلواتا ہے یہی خیالات میں نے کمشنر صاحب کے سامنے رکھے تھے۔ اب میری نیشلسٹ مسلمانوں سے یہی گذارش ہے کہ بالفرض اگر ان کے اندر آج فرقہ پرستی بڑھتی جا رہی ہے تو اس کو روکیں کیونکہ آج کی دنیا میں فرقہ پرستی کے نتائج کو کوئی روک نہیں سکتا اور ہندو کانگریسیوں کا ان پر غلط الزام ہے تو وہ نیشلسٹ مسلمان یہ ذمہ کرتے ہیں لیگی خیال کے مسلمانوں نے جو بھی کیا ہو مگر نیشلسٹ مسلمان ہمارے ساتھ ملک کی آزادی کو لیکر

باقی صفحہ ۶ پر

کشمیر جنت نظیر

محل وقوع

براعظم ایشیا میں ایک مختصر سا خطہ زمین ہے جسے ہندوستان کا شمالی مغربی حصہ کہا جاتا ہے کوہ ہمالیہ کا شمال مغربی حصہ ہے شمال میں روسی ترکستان اور چین، مغرب اور جنوب مغرب میں پاکستان، شمال مغرب میں افغانستان اور جنوب میں ہندوستان ہے۔

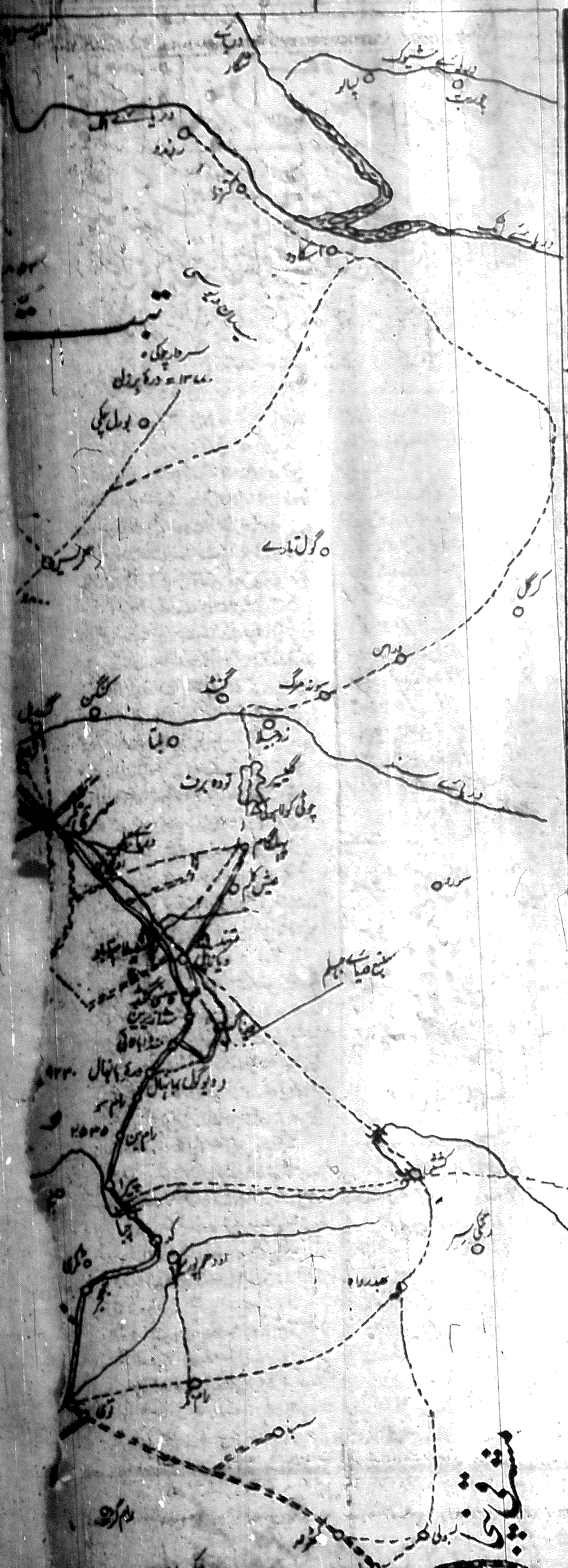

برطانیہ وفرانس کے عوام متوقع جنگ کو سامنے دیکھ رہے ہیں

کل مجلس تحفظ میں برلن کا مقدمہ شروع ہو جائے گا

لیہ دشمن کی زد سے بالکل محفوظ ہے

جنرل تھمایا کا بیان

نسل کشی پر ہند کا نقطہ نظر

ایک برطانوی افسر ہلاک کر دیا گیا

ملایا میں دہشت پسندوں کا حملہ

بیت المقدس میں امریکی مشاہدوں پر حملہ

ایک طیارے کا ہوائی جہاز کا تعاقب

برلن میں روسی ہوائی جہاز کی جرأت

ہندوستان دنیا میں ہر جگہ نسلی امتیاز کے خلاف جنگ کریگا

اقوام متحدہ کے ہندوستانی وفد کی لیڈر مسز پنڈت کا اعلان

شرق اردن کے شاہ عبداللہ نے جمال حسینی کو نظر بند کر لیا

عرب ممالک کا اتحاد خطرہ میں لبنانی وزیر خارجہ کا عبداللہ کے نام مکتوب

یونان میں گوریلوں کا صفایا

مسٹر سیمور نانند ہاپوڑ میں

وزارت صنعت ورسد میں ڈاکہ ڈالنے والوں کا پتہ چل گیا

پانچ ہزار روپیہ برآمد۔ تین ٹیکسی ڈرائیور گرفتار کر لئے گئے

مسٹر کھرو کا مقدمہ

گاندھی نگر کا سنگ بنیاد رکھنے کی رسم

پولینڈ میں بحرانی کیفیت

باغیوں کے دو گاؤں جلا دیئے گئے

حکومت برما کا ایک کمیونکے

کرپس اخلاقی قوت کی حمایت میں

لندن میں گاندھی میموریل نمائش

کشمیر میں فتح حاصل کرنے کیلئے ہندوستان میں قیام امن ضروری ہے

شیخ عبداللہ کا ضیافتی گفتگو کے دوران میں بیان

کشمیر میں زخمی ہونے والے سپاہی

گورنمنٹ ہاؤس میں چائے کی دعوت

حیدرآباد کیلئے ایک کروڑ روپیہ

۴ مہینہ کمیونسٹ گرفتار

یو۔پی کے میونسپل بورڈوں کے بارے میں تحقیقات

مشرقی جاوا میں کمیونسٹوں کو شکست

حکومتی فوجوں نے تمام مقامات واپس لے لئے

ہندوستانی رقاص کا عزم یورپ

برطانیہ میں طیارچیوں کی بھرتی

فلسطینی پناہ گزیں

عرب حکومت کے قیام پر ناخوش

اولن اسٹیڈیم میں ہاکی کا تاریخی میچ

اولمپک ہاکی ٹیم نے دہلی ٹیم کو ایک گول سے ہرا دیا

نئی دہلی ۳ اکتوبر۔ اولمپک ہاکی ٹیم اور دہلی ہاکی ایسوسی ایشن کی منتخب ٹیم کا میچ کل بروز جمعہ کے دن شام کے پانچ بجے ارون اسٹیڈیم میں شروع ہوا۔ ایک لاکھ آدمیوں پر مشتمل تھا۔

ڈھیلا پڑ گیا۔ واقعہ یہ ہے کہ کوئی ایسا گیٹ نہ تھا جو ...

میچ کا آغاز گورنر جنرل کے بینڈ سے شروع ہوا ... بعد ازاں دونوں ٹیموں کے کھلاڑیوں کا تعارف کرایا گیا۔ کھیل شروع ہونے پر دہلی ٹیم نے انتہائی جانفشانی دکھائی ...

اور دنیا میں اضافہ ... دھیان چند کی پھرتی میں مزاحم ہوئیں ... ناتواں نے خوب کیا۔ اولمپک ٹیم کو لوہے کے چنے چبانے پڑے۔ اولمپک ٹیم بھی دنیا کا چکر دکھا کر ہاری تھی۔ آل حق کھیل کے پہلے نصف حصہ میں فریقین برابر رہے۔ اور دوسرے نصف حصہ میں اولمپک ٹیم ایک گول سے جیت گئی۔ اولمپک ٹیم کی طرف سے لطیف بہت لطیف پیرایہ میں کھیلا۔ ... لال اور ... سنگھ نے بھی میدان میں اپنے جوہر دکھلائے۔ میچ ... پر ختم ہوا۔

اس تاریخی میچ کو دیکھنے کے لئے گورنر جنرل ہند، حکومت ہند کے وزیر دفاع سردار بلدیو سنگھ وزیر صحت راج کماری امرت کور، فوج اور پولیس کے اعلیٰ عہدیداران اور برطانوی جرنیل جو ہندوستانی فوج میں شامل ہیں اور غیر ممالک کے سفراء وافسران آئے۔

شکریہ کی رسم پر عام جلسہ

میرٹھ ... ایک مجمع ... ۲۲ ستمبر ۱۹۴۸ء بروز اتوار بوقت صبح ... عام جلسہ بصدارت مولوی رفیق احمد صاحب منعقد ہوا۔ تلاوت قرآن پاک کے بعد جناب قاضی سیف الدین صاحب ممبر جمعیۃ العلماء ... نے تقریر فرمائی کہ آج کا دن ہمارے لئے شکریہ کا ہے ...

آئرلینڈ برطانیہ سے علیحدہ ہو جائیگا

مسٹر کاسٹیلو وزیراعظم کا بیان

۳ اکتوبر۔ آئرلینڈ کے وزیراعظم مسٹر کاسٹیلو کناڈا کے دورے سے واپس آگئے ہیں۔ انھوں نے کہا کہ ۱۹۳۶ء کے بیرونی تعلقات قانون کو منسوخ کرنے کا بل آئرلینڈ کی پارلیمنٹ کے اجلاس میں پیش ہونے والا ہے۔ اس طرح سے برطانیہ سے آخری رشتہ بھی منقطع ہو جائے گا۔ انھوں نے کہا کہ کہا جاتا ہے کہ بادشاہ مشترکہ اشتراک کی نشانی ہے لیکن اب اس کی ضرورت نہیں کیونکہ برطانیہ سے جمہوری بنیادوں پر بہتر اشتراک ہو سکتا ہے۔

حیدرآباد ۳ اکتوبر۔ معلوم ہوا ہے کہ ہندوستان سے بعض ضروری اشیاء حیدرآباد کو جا رہی ہیں ان اشیاء کی کمی کا باعث یہ نہیں کہ حکومت ہند نے اس کی ناکہ بندی کر دی تھی بلکہ سابق وزارت نے جو جنگ کے راستہ پر چل رہی تھی ان اشیاء کا ذخیرہ کر رکھا تھا۔ ایک اور اطلاع میں بتایا گیا ہے کہ ایک ... ہوائی جہاز میں ایک کروڑ روپیہ کے ہندوستانی نوٹ بھیجے گئے ہیں۔

ڈاکٹر وزیمن نے برطانوی پاسپورٹ واپس کر دیا

... ۳ اکتوبر۔ ڈاکٹر وزیمن جو حکومت اسرائیل کے صدر مقرر ہو چکے ہیں۔ انھوں نے ... برطانوی پاسپورٹ ... واپس کر دیا۔ ...

ریاستوں کی مالی حالت پر غور

... ریاستوں کی مالیات کے بارے میں رپورٹ پیش کرے گی ...

کتے کو کاٹ لیا

... ۳ اکتوبر۔ سلیمان نامی ایک گوالے نے ... عدالت میں اس نے بیان دیا تھا کہ جس وقت کتے نے مجھ پر حملہ کیا تو میں اپنے تحفظ کے لئے ایسا کرنے پر مجبور ہوا۔ ... کوئی شخص کسی دوسرے شخص کے کتے کو کاٹ کھانے کا حق نہیں رکھتا۔ ... عدالت نے سلیمان کو ... دن کی قید ... کی سزا تجویز کی۔

چین کو مارشل پلان کے ماتحت امداد

واشنگٹن ۳ اکتوبر۔ اقتصادی اشتراک کی مجلس انتظامیہ کی طرف سے اعلان کیا گیا ہے کہ مارشل پلان کے ماتحت چین کو ۵۴۹۰۰۰۰ ڈالر کی امداد ملیگی۔ اس میں معدنیات، ادویات، اون، سوت اور خوراک شامل ہیں۔ مارشل پلان کے تحت تمام ممالک کو ۱۹۵۲۰۰ ... ڈالر کی امداد دی جائے گی۔

مسٹر لیاقت علی خاں کی لندن کو روانگی

کراچی ۳ اکتوبر۔ لندن میں ہونے والی وزرائے اعظم کی دولت مشترکہ کی کانفرنس میں شرکت کے لئے پاکستان کے وزیراعظم مسٹر لیاقت علی خاں ... اکتوبر کو لندن روانہ ہوں گے۔ بیگم لیاقت علی خاں آپ کے ہمراہ ہوں گی۔

وزیراعظم پاکستان کے ہمراہ حکومت پاکستان کے سیکرٹری جنرل مسٹر محمد علی، مسٹر اے حمید پرائیویٹ سیکرٹری، مسٹر اے ... نقوی جائنٹ سیکرٹری وزارت دفاع، مسٹر ... احمد، مسٹر اے کے قریشی پبلک ریلیشنز آفیسر بھی ہوں گے۔

جنوبی افریقہ کی پروپیگنڈا سروس

جوہانسبرگ ۳ اکتوبر۔ پریٹوریا کی اطلاع ہے کہ سال رواں کے آخر سے پیشتر حکومت جنوبی افریقہ ایک انفارمیشن سروس جاری کرے گی جو تین زبانوں انگریزی، فرانسیسی اور ڈچ میں حکومت کے سیاسی خیالات کا پروپیگنڈا کرے گی۔ اس سروس پر ... ہزار پونڈ سالانہ خرچ کئے جائیں گے۔

حبت پسندوں کا ساتھ دو

ماسٹر تارا سنگھ کا سکھوں کو انتباہ

... شرنارتھیوں کی مصیبت میں بے پناہ اضافہ کر دے گی۔ یہ وہ الفاظ ہیں جو جتھیدار ادھم سنگھ نے ... ڈسٹرکٹ پولیٹیکل کانفرنس کو خطاب کرتے ہوئے کہے۔

جتھیدار ادھم سنگھ نے ... کی مذمت کی جو شہیدوں اور سکھوں کے درمیان اختلافات پیدا کرنے کے لئے کی جا رہی ہیں۔

... مشرقی پنجاب کے وزیر مالیات سردار پرتاپ سنگھ کیرون نے اپنی تقریر میں ہندوستانی فوجوں کو مبارکباد دی ... عوام سے اپیل کی ... فوجوں کے خاندانوں کی امداد ... اور ... مقامی لیڈروں نے بھی کانفرنس کو خطاب کیا۔

حیدرآباد کے لئے الیکشن کمشنر

نئی دہلی ۳ اکتوبر۔ معلوم ہوا ہے کہ ... سابق ... ریاست میسور نے الیکشن کمشنر ... حیدرآباد کے عہدہ کو قبول کر لیا ہے۔ ... الیکشن ...

جاپان اور پاکستان

تجارتی گفت و شنید کامیاب

... ۳ اکتوبر۔ پاکستانی وفد ... پاکستان اور جاپان کے درمیان تجارتی معاہدہ ... جاپان پاکستان کو ... سامان ...

اسلام زندہ ہوتا ہے ہر کربلا کے بعد

قربانی اور ایثار ... اسلام کے ... جن لوگوں نے اسلام کے احکامات پر عمل کیا وہ آج بھی زندہ ہیں ... اپنی دولت کا بہترین مصرف ...

مسلمانوں کا روشن مستقبل

...

تصانیف سحبان الہند حضرت مولانا احمد سعید صاحب

دوزخ کا کھٹکا

تقاریر

رسول اللہ

پردہ کی باتیں

امت کی مائیں

ہفت سورہ

مضامین سعید

قرآن مجید کے پارے

نیا کتاب گھر جامع مسجد دہلی

ہیضہ (یعنی) کالرا سے بچو

آج کل ملک میں ہیضہ یعنی کالرا کی وبا پھیلی ہوئی ہے چاروں طرف یہ موذی مرض نظر آ رہا ہے۔ اس مرض سے محفوظ رہنے کیلئے

امیکو ڈراپ AMICO'S DROPS ہر گھر میں رکھیں

ہیضہ یعنی کالرا کے لئے یہ بہت کامیاب دوا ہے مرض کی ابتدائی حالت میں دو تین ہی خوراکوں میں مرض کی شکایت جاتی رہتی ہے یہ دوا قاطع جراثیم ہے ... تندرست آدمی بھی چند قطرے استعمال کرتا رہے تو مرض سے محفوظ رہتا ہے۔

امیکو ڈراپ جادو اثر دوا ہے۔ اس کے فوائد حیرت انگیز ہیں اس دوا کا ایک قطرہ آب حیات ہے ... اکسیر کا حکم رکھتا ہے۔

(۱) ... (۲) ہیضہ یعنی کالرا (۳) ... (۴) ... (۵) ... پیٹ پھولنا (۶) ... (۷) ... (۸) ضعف معدہ (۹) ... (۱۰) دستوں کا ہونا (۱۱) سینہ و جہانی جلنا (۱۲) درد سر (۱۳) ... (۱۴) ... (۱۵) جسمانی دردوں وغیرہ کے لئے تیر بہدف دوا ہے۔

ہر گھر میں، سفر میں امیکو ڈراپ رہنا چاہئے

قیمت بڑی شیشی دو روپیہ بارہ آنہ تین شیشیاں ... علاوہ محصول۔

نصف شیشی ایک روپیہ بارہ آنہ ... پانچ روپیہ

چوتھائی شیشی ایک روپیہ ... دو روپیہ بارہ آنے

ہر قسم کے علاج کے لئے فہرست اور ہدایات مفت طلب کریں۔

ملنے کا پتہ

ایلن اینڈ اسمٰعیل لمیٹڈ انگریزی دواخانہ

نمبر ۸۰ کولوٹولہ اسٹریٹ کلکتہ (انڈیا)

امتحان پاس کرنے کیلئے ... اٹھارہ گھنٹے کام کیجئے

دواخانہ مجلس الاطباء ... دہلی

امتیاز علی صاحب توجہ کریں

... امتیاز علی ... کی ... دہلی ...

سرمہ مقوی بصر

... آنکھ کی خارش پلکوں ... اصلاح کرنے کے لئے بے نظیر ہے۔

سرمہ اصلاح چشم

... اکسیر ہے بارہا آزمودہ ہے۔ قیمت فی شیشی تین ماشہ تین روپے

سفوف شجاعی

... کثرت احتلام اور ایسے اشخاص کے لئے ... ناکارہ ہو گئے ہیں نہایت مجرب ہے ... قیمت چالیس خوراک دس روپیہ ... فی خوراک چار آنے

حب شمسی

... قیمت ... سات روپیہ

حب مسیحی

... امراض جگر کے لئے اکسیر ہے۔ قیمت فی شیشی چالیس گولیاں دو روپیہ آٹھ آنے

حب شیرینش

بچوں کے امراض ... دانت نکلنے کے لئے بے حد مفید ہے قیمت فی شیشی دس گولیاں دو روپیہ

سفوف سلطانی

سیلان الرحم کے لئے اکسیر ثابت ہوئی ہے ہزاروں پر آزمائی جا چکی ہے۔ قیمت چالیس خوراک پندرہ روپیہ

ملنے کا پتہ

حکیم صلاح الدین فاضل الطب والجراحۃ سیوہارہ ضلع بجنور

نامردی، سستی، کمزوری

جریان، احتلام ... کھانسی عورتوں کے پوشیدہ امراض کا شرطیہ علاج ... آنکھوں کا علاج مفت۔ دواخانہ حکیم محمد حبیب الرحمٰن قریشی کلکتہ والے ... پہاڑی راجان دہلی

دھوپ اور نظر کے چشمے

... چاندنا اوپٹیکل کمپنی ... چاندنی چوک دہلی

تپدق، جبری

دور کرنے بخارات

... جبری کا استعمال کرکے دس روز میں ہی کرشمہ دیکھو ... ہندوستان کے کونے کونے نے مان لیا ہے ...

... (۲۵) جگا دھری مشرقی پنجاب

ہند اور جرمنی کے درمیان تجارت کے روشن امکانات

تاجروں کے لئے مفید معلومات، تجارتی وفد کی رپورٹ

نئی دہلی ۳۰ اکتوبر۔ ہندوستان کا تجارتی وفد جو حال ہی میں ... کے ماتحت حکومت ہند کی سرپرستی میں جرمنی گیا تھا۔ اس نے برطانیہ اور امریکہ کے مقبوضہ جرمنی کے حکام سے بات چیت کی جس کے نتیجہ کے طور پر انہوں نے بیان کیا کہ ہند اور جرمنی کے درمیان تجارت میں اضافہ ہونے کے امکانات ہیں ... مستقبل قریب میں وہ جنگ سے پہلے ... پہنچ جائے گی اور غالباً ... سال کے عرصہ میں جرمنی میں ہندوستانی تجارتی کمشنر کے تقرر کی ضرورت پیش آجائے گی۔

شہادات سے یہ نتیجہ اخذ کیا جاسکتا ہے کہ اگرچہ جرمنی جنگ سے قبل دور کے مقابلہ میں اس وقت بہت کم مال تیار کرسکتا ہے لیکن چونکہ مال کے آرڈر ابھی تک نہیں پہنچے اس لئے مقابلتاً وہ جلدی مال جہاز کرسکتا ہے اگر ہندوستان کی فوری ضروریات کے مطابق ہم مشینوں وغیرہ کے آرڈر دے دیں تو دوسرے ممالک کی نسبت جرمنی سے زیادہ جلدی مال حاصل کیا جاسکتا ہے۔

البتہ جرمنی کو برآمد کے سلسلہ میں ...

مالی انتظامات

... چنانچہ درآمد کی صورت میں کچھ ... منعتی سامان اور مشینوں پر زور دیا گیا ہے۔

ٹیکنیکل اشخاص

...

درآمد اور برآمد کی ایجنسی کے فرائض

موجودہ صورت میں امریکہ اور برطانیہ کی حکومتوں نے طے شدہ معاہدہ کے مطابق درآمد اور برآمد کی مشترکہ ...

الجمعیۃ میں اشتہار دے کر فائدہ اٹھائیے

جوانی کو ایکدم واپس لے آنیوالی تین چیزیں

اکسیر رجسٹرڈ — موتی، مونگا، سلاجیت، فولاد وغیرہ تمام قیمتی بوٹیاں اس میں شامل ہیں جو لیکوریا (سیلان الرحم) اور جریان کے لئے سو فیصدی مفید ہیں ... کیلئے اکسیر دنیا کی سب سے بڑی کامیاب دوا ہے قیمت فی شیشی ...

جیون رجسٹرڈ — رگوں میں نیا خون، پٹھوں میں نئی طاقت پیدا کرکے جوانی کو ایکدم واپس لاتی ہے سونا، مشک، عنبر اور قیمتی جواہرات اس کے خاص اجزاء ہیں قیمت فی شیشی ... پندرہ روپیہ۔

مسیحی طلاء — اس کو لگاتے ہی مردہ رگوں اور پٹھوں میں جان آجاتی ہے اور عضو کی ساری خرابیاں ایکدم جاتی رہتی ہیں، اس کے لگانے سے نہ چھالے پڑتے ہیں ...

تصدیق — جیون اور ... (دستخط)

صدیقی دواخانہ نور گنج دہلی

موسم

...

راستے

...

بھارت کے مسلمان

...

وادی کشمیر

...

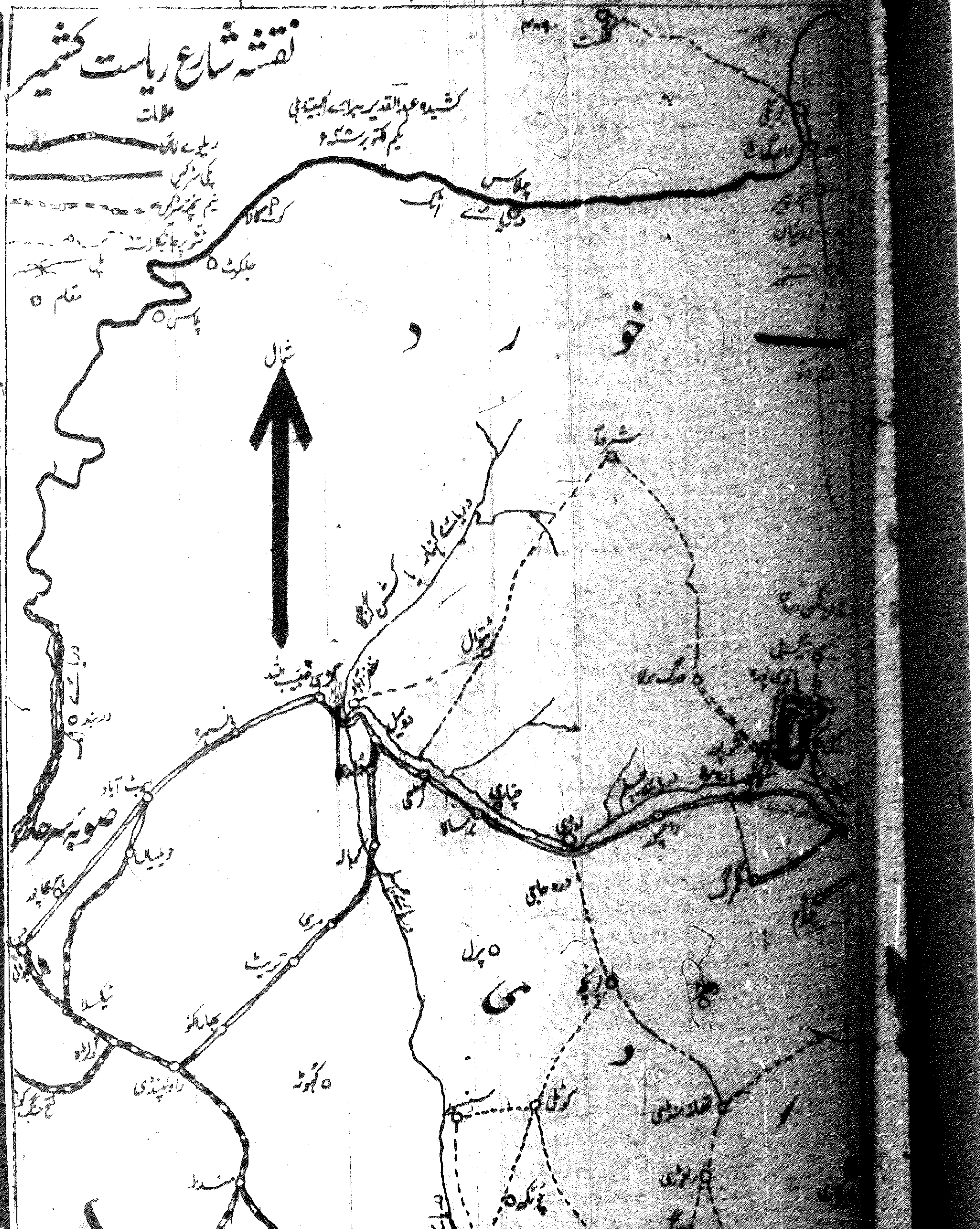

حیدرآباد کو غیر مذہبی جمہوری ریاست بنایا جائے گا

پریس کانفرنس میں سوامی رامانند تیرتھ کی یقین دہانی

حیدرآباد (دکن) ۱۴ اکتوبر۔ حیدرآباد ریاستی کانگریس کے صدر سوامی رامانند تیرتھ نے کل بیان ایک پریس کانفرنس میں اپنے سابقہ اتفاق ... حیدرآباد میں ایک غیر مذہبی جمہوری نظام قائم کرنا ہے ... کسی ایسی سانچے میں ڈھالا جائیگا۔ اس کا فیصلہ عوام کی مرضی پر ہوگا۔

اگر ریاستی کانگریس کی ... تو آپ دیکھ لیں گے کہ حیدرآباد ایک غیر مذہبی ... ترقی پسند ... آجائیگا۔

[illegible]

نازی پھر سر اٹھانے لگے!

[illegible]

تین جرمن نکل بھاگے

[illegible]

آگرہ میں رام لیلا کا جلوس

[illegible]

ایک لڑکے کی جدت

[illegible]

مسئلہ کشمیر کے باامن تصفیہ کی امید

[illegible]

معجزہ؟

[illegible]

پتے کی بات

[illegible]

انگلینڈ میں ہوائی پناہ گاہوں کا انہدام ملتوی کر دیا گیا

[illegible]

ہند پاکستان کی سرحد

۲۷ آدمی گرفتار

[illegible]

پاکستان کیلئے وائسرے کا سامان

ڈیڑھ کروڑ روپے کا آرڈر

[illegible]

برما میں سابق انگریز افسروں کی موجودگی

رنگون ۱۴ اکتوبر۔ برما کے ایک سرکاری ... کیا ہے کہ ... برطانوی افسر جنوبی برما میں ... میں موجود ہیں اور کارروائیوں میں حصہ لے رہے ہیں ...

[illegible]

کشمیر میں غلہ کی کمی نہیں ہوگی

حکومت نے بیس ہزار ٹن غلہ دیا

[illegible]

یو۔پی میں تپ دق

[illegible]

ڈاکٹر داؤدی کی فتح

[illegible]

عرب موروں پر یہودیوں کا حملہ

[illegible]

انجمن تنظیم القریش صوبہ دہلی

[illegible]

سپورنانند کا دورہ

ہاپوڑ میں مختلف پروگرام

[illegible]

کرناٹک چیمبر آف کامرس کی تجویز

حیدرآباد کا لسانی بنیاد دن ٹوٹے

[illegible]

ایک نوجوان عورت کی لاش کی برآمدگی

[illegible]

لکھنؤ اور قماربازی

[illegible]

سردار پٹیل کی تقریر

(صفحہ اول کالم ... سے آگے)

سردار پٹیل نے کہا کہ ہندوستان کی طرف سے پاکستان کو دوستی ... کراچی میں ... ہے ...

[illegible]

حیدرآباد

[illegible]

افسوسناک غلط فہمی

[illegible]

اقتصادی بدحالی

[illegible]

وزیر اعظم کی تعریف

[illegible]

ریاستوں کا ذکر

[illegible]

کشمیر جنت نظیر

[illegible]

نمبر ۹۷ — رجسٹرڈ ڈی

سالانہ قیمت چالیس روپے
ششماہی بیس روپے
سہ ماہی گیارہ روپے

تار کا پتہ: الجمعیۃ دہلی

جمعیۃ علماء ہند کا واحد ترجمان

روزنامہ

الجمعیۃ

ید اللہ علی الجماعۃ

ایڈیٹر محمد عثمان فارقلیط

قائم شدہ ۱۹۲۵ء

روزانہ الجمعیۃ اپنے شہر کے ایجنٹ سے طلب کیجئے

فون نمبر ۵۸۵۵

قیمت فی پرچہ دو آنے | جلد ۳۰ | دہلی یوم جمعرات ۳ ذی الحجہ ۱۳۶۷ ہجری مطابق ۷ اکتوبر ۱۹۴۸ء | نمبر ۲۱۰ | بذریعہ ہوائی جہاز اڑھائی آنہ

برلن کی ناکہ بندی کا پروپیگنڈا محض غلط ہے

مجلس تحفظ کو برلن کے معاملے پر بحث کرنے کا حق نہیں

مجلس تحفظ کے اجلاس میں روسی نمائندہ کا مغربی طاقتوں کو جواب

پیرس ۶ اکتوبر۔ روس کے نائب وزیر خارجہ مسٹر وائی شنسکی نے مجلس تحفظ کو صاف طور پر بتلایا کہ اس کو برلن کے معاملے پر بحث کرنے کا کوئی اختیار نہیں کیونکہ وہاں کوئی ناکہ بندی نہیں۔

باقی صفحہ ۶ کالم ۵ پر

پورے ہندوستان میں سب فرقوں کی باہمی تعلقات دوستانہ ہونا ضروری ہیں

امن اتحاد کے سہارے ہی فوج اپنی صحیح خدمات انجام دے سکتی ہے۔ جنرل راجندر سنگھ

پاکستان کی طرف سے

۱۵ اکتوبر سے پرمٹ سسٹم

کراچی ۱۵ اکتوبر۔ حکومت پاکستان نے طے کر دیا ہے کہ ۱۵ اکتوبر سے ہندوستان سے مغربی پاکستان میں آنے والے لوگوں کے لئے پرمٹ سسٹم کا نفاذ کر دیا گیا ہے اس بارے میں ایک پریس نوٹ کے ذریعہ اعلان کر دیا گیا ہے۔ یاد رہے کہ حال ہی میں گورنر جنرل پاکستان نے ایک ہنگامی قانون نافذ کیا تھا جس میں پرمٹ سسٹم کا اعلان کر دیا گیا تھا۔ ہنگامی قانون میں مرکزی حکومت کو یہ اختیار دیا گیا تھا کہ وہ جب تاریخ مناسب سمجھے پرمٹ سسٹم جاری کر سکتی ہے۔

انخلاء کا خیال ترک کیجئے

ہندمسلمانوں کو ڈاکٹر کاٹجو کی نصیحت

شاہ عبداللہ نے فلسطین کی عرب حکومت کو توڑنے کا مطالبہ کر دیا

عمان ۶ اکتوبر۔ معلوم ہوا کہ شاہ عبداللہ نے فلسطین کی عرب حکومت کو توڑنے کا مطالبہ کر دیا ہے۔

مشرقی پاکستان سے کثیر تعداد میں لوگوں کا انخلا

حکومت مغربی بنگال نے امداد بند کرنے کا اعلان کر دیا

شیخ غلام حسین ہدایت اللہ سپرد خاک کر دیئے گئے

کراچی ۱۳ اکتوبر۔ آج صبح عیدگاہ کے میدان میں شیخ غلام حسین ہدایت اللہ پورے اعزاز و احترام کے ساتھ سپرد خاک کر دیئے گئے۔

سیام کی خاموش بغاوت

”صرف امریکہ ایٹم بم کا اجارہ دار نہیں“

یوکرین کے نمائندہ کی طرف سے روس کی حمایت

سرمہ نور جسکی خوبیوں سے ناظرین الجمعیۃ عرصہ سے واقف ہیں یہ سرمہ آنکھ کی تمام بیماریوں خصوصاً ککرا اور ابتدائی نزول الماء کے لئے اکسیر ہے قیمت فی تولہ چار روپے ۶ ماشہ کی شیشی دو روپیہ ایک جن کے خریدار کو محصول معاف مولانا نورالدین بہاری محلہ قبابیگنج باڑہ ہندو راؤ دہلی

روزانہ
الجمعیۃ دہلی
۷ اکتوبر ۱۹۴۷ء

اٹیم بم اور بین الاقوامی کنٹرول

ایٹم بم کی ذات شریف اب کسی تعارف کی محتاج نہیں رہی ہے، دنیا کا بچہ بچہ اس کے نام اور کام سے بخوبی واقف ہو چکا ہے، یہ وہی بم ہے جو جاپان کی جیوت پر بجلی بن کر گرا جس نے جاپانی عساکر کی روح آن کی آن میں قبض کر لی جس نے جاپان کے دو مشہور اور گنجان شہروں کو دیکھتے ہی دیکھتے...

اور خود مختارانہ ہو بلکہ سلامتی کونسل کی نگرانی میں اپنے فرائض انجام دے۔

چینی نمائندہ نے کہا چین کا مطالبہ بھی یہ ہے کہ ایٹم بم بالکل تباہ کر دیئے جائیں اور ان کی صنعت بین الاقوامی جرم قرار پائے، شام کے نمائندہ فارس الخوری نے کہا جنرل میکناٹن...

سیر و سیاحت

اچھی باتیں

ان اللہ ۔۔۔ کفور (پ ۔ ع ۱۲)

اللہ تعالیٰ مومنوں کی طرف سے خود مدافعت کرتا ہے، بلا شبہ وہ کفران نعمت کرنے والے خائن لوگوں کو پسند نہیں کرتا۔

کفران نعمت یہ ہے کہ ہم خدا کی بخشی ہوئی طاقتوں سے کام نہ لیں اور مقصد برآری کے لئے کوئی دوسری راہ اختیار کریں۔ اگر ہم اپنی آنکھ، کان، زبان، عقل کو معطل کر دیں گے اور اپنی صلاحیتوں سے کام نہیں لیں گے تو یہ کفران نعمت ہوگا اگر ہم ان قویٰ کا غلط استعمال کریں گے تو یہ خیانت ہوگی، کسی مظلوم کی امداد نہ کرنا اور ہمدردی کے جذبہ کو معطل کر دینا کفران نعمت ہے کسی ظالم کی اعانت کرنا اور اپنی طاقت کا غلط استعمال کرنا خیانت ہے جو لوگ کفران نعمت اور خیانت کے مرتکب ہونگے خدا کی مدد ان سے اٹھ جائے گی اور وہ اپنے کئے کی سزا پائیں گے لیکن جو لوگ اپنے قویٰ اپنے حواس اور اپنی قابلیتوں کو کام میں لائیں گے اور ان کا صحیح اور برمحل استعمال کریں گے خدا انہیں مدافعت اور حفاظت کی طاقت بخشے گا اور مصیبت کے وقت ان کی نصرت فرمائے گا یہ مطلب نہیں کہ سست اور کاہلوں کے کام بھی خدا ہی انجام دے دیگا اور بے عمل قوم کو بیٹھے بٹھائے مفت کی نصرت حاصل ہو جائے گی!

اور اپنے گریبان میں منہ ڈالنے سے شرمائیں گاندھی جی میں سب سے بڑی خوبی یہی تھی کہ وہ... دوسروں کی آنکھ کا تنکا دیکھنے سے پہلے اپنی آنکھ کے شہتیر کو شہتیر کہنے سے کبھی نہ جھجکتے تھے۔

داؤں میں پچاس اشخاص کو ہلاک اور سات کو زخمی کیا جا چکا ہے اس اطلاع میں یہ بھی کہا گیا ہے کہ اگر یہودی دہشت پسندوں سے اقوام متحدہ کے ارکان کو نقصان پہونچا تو اس کی ذمہ دار یہودی حکومت ہوگی۔

بو علی سینا کی یادگاریں

قاہرہ ۵ اکتوبر: عرب لیگ کے ثقافتی بورڈ نے فیصلہ کیا ہے کہ تمام عرب ممالک میں شیخ الرئیس بو علی سینا کی یادگاریں قائم کی جائیں۔

وارد ھا میں غنڈہ ایکٹ کا نفاذ

ناگپور ۴ اکتوبر ... کے ذریعہ ضلع وارد ھا ... نافذ کر دیا ہے۔

نقشہ ریاست جموں و کشمیر

کشیدہ مولانا عبد الصمد صاحب

... کہ اتحادی قوموں میں یہود کی خرمستیوں کا خود ہی کوئی مداوا کریں گی تو یہ ان کی بھول ہے، اسکا علاج تو خود ان ہی کو کرنا ہوگا اگر نہیں کر سکتے تو ان کی خاطر قدرت کے فیصلوں میں کوئی تبدیلی نہ ہوگی!

ہندوستان کا اعلان حق

مسز وجے لکشمی پنڈت نے متحدہ اقوام کے اجلاس میں جنوبی افریقہ کی نسلی پالیسی پر تبصرہ کرتے ہوئے فرمایا کہ ہندوستان نہ صرف جنوبی افریقہ کے نسلی امتیاز کے خلاف بلکہ دنیا کی ہر نسل پرستی کے خلاف اپنی جنگ جاری رکھے گا! اگر یہ اسی وقت ممکن ہوگا کہ ہندوستان ہر قسم کے امتیازات سے بالاتر ہو کر محض انسانیت کو بنیاد کار قرار دے اور تمام نوع انسانی کو رشتۂ وحدت میں منسلک کرنے کا عزم کرے اس مقصد کے لئے جغرافیائی حد بندیاں، محدود قوم پرستی اور قبائلی امتیازات کو قربان کرنا پڑے گا، اگر ہمیں جنوبی افریقہ کی نسل پرستی سے اتفاق نہیں تو اس کا علاج گھر سے شروع کرنا چاہیئے کیونکہ ہندوستان کی چھوت چھات، ذات پات اور اونچ نیچ اور نسلی برتری کے تصورات اور عملی مظاہر اسقدر مشہور ہو چکے ہیں کہ اب انہیں چھپانا قطعی ناممکن ہے، اگر جنوبی افریقہ سے پہلا مطالبہ یہ ہے کہ وہ نسلی امتیازات کی بنیادیں مسمار کر دے تو اس کام کو ہمیں اپنے گھر سے شروع کرنا چاہیئے اور ہمیں کبھی ... چاہیئے کہ اپنے گھر کی طرف سے آنکھیں بند کریں۔

خطرناک بیماری

حیدرآباد کے چار صوبہ دار معطل کر دیئے گئے

ریاست کی جدید تنظیم کا کام جاری ہے

حیدرآباد ۴ر اکتوبر۔ ریاست حیدرآباد کے چار صوبوں اورنگ آباد، عثمان آباد، گلبرگہ اور ورنگل کے صوبہ داروں کو آج اپنے اختیارات کے استعمال سے محروم کر دیا گیا۔ فوجی گورنر کے حکم سے ایسا کیا گیا ہے۔ بعض تعلقداروں اور تحصیلداروں کی بابت معلوم ہوا ہے کہ ان کو بھی معطل کر دیا گیا ہے۔ معطلی کا سبب یہ بیان کیا جاتا ہے کہ وہ اپنے اپنے علاقوں میں بہت سے گورنمنٹ داروں کی دہشت پسندی سے نہ بچا سکے ... اس لئے حکومت ہند ان سب کو اپنے ہاتھ میں لینے کا انتظام کر رہی ہے۔

سکندرآباد کی بارکوں میں ہندی فوجیں مقرر کر دی گئی ہیں اور بیرونی ممالک سے نظام کے ایجنٹوں کو واپس بلایا جا رہا ہے۔ خبر رسانی کے تمام ذرائع کو بھی نئے سرے سے منظم کیا جا رہا ہے۔ حکومت ہند نے ریاست کے ٹیلیفون اور تار گھروں کا انتظام سنبھال لیا ہے ... [illegible]

ریلوں کی جدید تنظیم

[illegible]

ایڈمنسٹریٹر کا اعلان

چیف سول ایڈمنسٹریٹر کے ایک اعلان میں بتایا گیا ہے کہ حیدرآباد اور ہندوستان کے درمیان ڈاک اور تار کے ذرائع آمد و رفت ... بحال کر دیئے گئے ہیں ... [illegible]

وزارت کا اعلان

نئی دہلی ۔ ریاستی امور کی وزارت کا اعلان ... [illegible]

ٹریونڈرم کے طلبار کا احتجاج

ٹریونڈرم ۔ ۵ر اکتوبر۔ ایک تازہ اطلاع کے مطابق انجینئرنگ کالج کے طلبار نے کلاسوں میں حاضری ... [illegible]

برطانیہ قرض لے رہا ہے

واشنگٹن ۔ ۴ر اکتوبر۔ ... [illegible]

نادرعلی بینڈ فیکٹری میرٹھ

مزدوروں نے ہڑتال کا نوٹس دیدیا

میرٹھ (بذریعہ ڈاک) معلوم ہوا ہے کہ نادر علی بینڈ فیکٹری کے مزدوروں کو اس وقت بھی جبکہ انتہائی گرانی ہے بہت کم تنخواہیں مل رہی ہیں۔ مزدوروں کی بہت بڑی تعداد ایسی ہے جنہیں ۱۲ روپیہ دیا جاتا ہے۔ اس کے علاوہ حکومت کے بہت سے قاعدے بھی بالائے طاق رکھ دیئے گئے ہیں جو مزدوروں کے فائدے کے لئے بنائے گئے ہیں ... [illegible]

(۱) ... (۲) ... (۳) کم سے کم تنخواہ ۳۵ روپیہ ماہوار کی جائے (۴) سال بھر میں دو ماہ کا بونس دیا جائے (۵) گورنمنٹ کی منظور شدہ چھٹیاں دی جائیں (۶) فیکٹری میں چوٹ لگنے پر فیکٹری کی طرف سے ... (۷) ... (۸) یونین کو تسلیم کیا جائے۔

کانگریس کی آئندہ صدارت

چھ امیدواروں کے نام پیش کئے گئے

نئی دہلی ۴ر اکتوبر۔ کانگریس کے جنرل سکرٹری آچاریہ جگل کشور نے حسب ذیل پریس نوٹ جاری کیا ہے کہ "انڈین نیشنل کانگریس کے آئندہ اجلاس کی صدارت کے لئے باضابطہ طور پر ... ڈیلیگیٹوں کی حمایت کے ساتھ حسب ذیل نام موصول ہوئے ہیں۔

(۱) ڈاکٹر راجندر پرشاد (۲) ڈاکٹر پٹابھی ستیارامیا (۳) آچاریہ جے۔ بی کرپلانی (۴) ڈاکٹر پی۔ سی گھوش (۵) پنڈت پرشوتم داس ٹنڈن (۶) مسٹر شنکر راؤ دیو۔

نامزدگیوں کی واپسی کے لئے درخواستیں ۱۵ر اکتوبر تک آل انڈیا کانگریس کمیٹی کے پاس پہنچ جانی چاہئیں۔

سیوہارہ میں یوم شکر

بجنور (بذریعہ ڈاک) ۲۶ ستمبر ... قصبہ سیوہارہ کی شاہی مسجد میں بوقت ۵ بجے یوم تشکر منایا گیا۔ اللہ تعالیٰ کا شکر ادا کیا گیا کہ اس نے ہندوستان میں امن و امان قائم رکھا اور اپنی حکومت کو حیدرآباد میں کامیابی ہوئی۔ باہمی اتحاد و اتفاق کے لئے بھی دعا کی گئی۔

نیشنل ٹریڈ یونین کانگریس

بنگلور ۔ ۴ر اکتوبر۔ کپڑا اور کھانڈ تیار کرنے والے اور کچھ دوسرے کارخانوں کے دس ہزار مزدور انڈین نیشنل ٹریڈ یونین کانگریس میں شامل ہو چکے ہیں۔ یہ جماعت ہندو ... کے مزدوروں کی سب سے بڑی نمائندہ جماعت بتائی جاتی ہے۔

میاں وہاب الدین

جن کی نسبت اخبار الجمعیۃ مورخہ ۲۰ ستمبر ... (مرحوم وہاب الدین فیروزآبادی) کے نام سے تلاش کی غرض سے اطلاع شائع کی گئی تھی۔ مکان پر پہنچ گئے ہیں۔ ... شہاب الدین ... محلہ حاجی پورہ۔ فیروزآباد۔ ضلع آگرہ۔

سکھی جمہوریت کے دشمن ہیں ان کے ساتھ نرمی نہ کی جائے

سوشلسٹ لیڈر مسٹر اشوک مہتہ کا سخت انتباہ

بمبئی ۴ر اکتوبر۔ سوشلسٹ لیڈر مسٹر اشوک مہتہ نے اخبارات کے نام حسب ذیل بیان جاری کیا ہے۔

گورنر جنرل، وزیر اعظم اور نائب وزیر اعظم نے کہا ہے کہ حیدرآباد کے مسئلہ کی کامیابی سے حل ہو جانے کے بعد اب ہند میں فرقہ وارانہ فسادات کا کوئی خطرہ باقی نہیں رہا۔ مذہبی جمہوری پسند کرنے والے تمام اشخاص کے لئے یقیناً وہاں حوصلہ افزا ہے لیکن اس خوشگوار ماحول سے فائدہ اٹھا کر فرقہ پرستوں کو غیر قانونی شکل اختیار کرنے کا موقع نہیں دینا چاہئے۔

ہمیں معلوم ہے کہ ماسٹر تارا سنگھ پر عائد کردہ پابندیوں کو دور کرانے کے لئے جوڑ توڑ کر رہی ہے۔ اس کا مطلب ہے کہ وہ گاندھی جی کے قتل کے ذمہ دار نہیں۔ اس جرم کے بارے میں ان کی ذمہ داری کم ہی کیوں نہ ہو، لیکن اس سے انکار نہیں کیا جا سکتا کہ وہ غیر مذہبی جمہوریت کی دشمن رہی ہے اور اب بھی ہے۔

اگر ماسٹر تارا سنگھ قانونی شکل اختیار کرنے کے لئے سول نافرمانی کی دھمکی دیتی ہے تو ہم حکومت کو بتا دینا چاہتے ہیں کہ اگر اس نے تارا سنگھ سے پابندیاں اٹھا کر افسوسناک نرمی اور کمزوری کا اظہار کیا تو کروڑوں شریف اور مہذب ہندوستانی اس کی مخالفت کریں گے۔

مسٹر سری پرکاش کا عزم کلکتہ

نئی دہلی ۵ر اکتوبر۔ ہندوستانی ہائی کمشنر متعینہ کراچی مسٹر سری پرکاش جو ۴ر اکتوبر کو کراچی سے یہاں آئے تھے، آج بنارس روانہ ہو رہے ہیں۔ ایک دو روز قیام کرنے کے بعد وہ بنارس سے کلکتہ جائیں گے۔ مسٹر سری پرکاش نے پرسوں شام گورنر جنرل ہند کے ہاں ڈنر نوش کیا۔

مسٹر رندھاوا کا نیا عہدہ

نئی دہلی ۵ر اکتوبر۔ مسٹر ایم۔ ایس۔ رندھاوا آئی۔ سی۔ ایس۔ سابق ڈپٹی کمشنر دہلی کی خدمات حکومت مشرقی پنجاب کے سپرد کرنے کا جو حکم نافذ کیا گیا تھا، اسے منسوخ کر دیا گیا ہے۔ خیال ہے کہ آپ کو کہیں ڈیویلپمنٹ افسر مقرر کیا گیا ہے۔ مسٹر رندھاوا ... ستمبر سے ڈیڑھ ماہ کی رخصت پر ہیں۔

کوچین پرجا منڈل کے نئے صدر

ترچور ۵ر اکتوبر۔ کوچین کے ایک قوم پرست لیڈر مسٹر نیل کنٹھا آیر کو متفقہ طور پر ریاست کوچین کے پرجا منڈل صدر منتخب کر لیا گیا ہے۔ معلوم ہوا ہے کہ مسٹر نیل کنٹھا عنقریب ... کمیٹی کی تشکیل کرنے والے ہیں۔

مشرق وسطیٰ کا بلاک

ایران اس کا ممبر نہیں ہے

پیرس ۵ر اکتوبر۔ پیرس میں ایک ایرانی ترجمان نے ان اطلاعات کی تردید کی کہ ایران اقوام متحدہ میں مشرق قریب اور مشرق وسطیٰ کے بلاک کا ممبر بن گیا ہے۔ اس نے کہا کہ ایران کسی بلاک کا ممبر نہیں ہے۔

بقرعید جمعرات کی ہوگی

کل بروز پیر بقرعید کا چاند دیکھا گیا۔ چونکہ چاند ۲۹ تاریخ کا تھا اس لئے باریک تھا۔ انشاء اللہ اب جمعرات کے دن دہلی میں عید ہوگی۔

پاکستانی اخبارات غلط خبریں شائع کرتے ہیں

حکومت ہند کا پریس نوٹ

نئی دہلی ۴ر اکتوبر۔ حکومت ہند نے اپنے ایک پریس نوٹ میں ۱۸ اپریل کی بین المملکتی کانفرنس کا ذکر کیا ہے جس میں یہ قرار پایا تھا کہ چونکہ دونوں مملکتوں کے درمیان بہتر تعلقات کے لئے اخبارات اور پریس کا تعاون ضروری ہے، اس لئے دونوں مملکتوں کے اخبارات جہاں تک ممکن ہوگا ایک دوسری مملکت کے خلاف پروپیگنڈا کرنے سے احتراز کریں گے۔

اس فیصلہ کی پابندی کرنے کے لئے حکومت ہند نے نہ صرف صوبائی حکومتوں کو لکھا بلکہ اخبارات پر بھی اس بات کے لئے زور دیا کہ وہ دوسری مملکت پر پروپیگنڈہ نہ کریں اور نہ مبالغہ آمیز خبریں چھاپیں۔ آل انڈیا نیوز پیپرز ایڈیٹرز کانفرنس کا بھی اس معاملہ میں تعاون حاصل کیا گیا۔ اور اس نے ۱۸ مئی کو معاہدہ کی دفعات کو پورا کرنے کے لئے اپنے ممبران سے مکمل تعاون کی اپیل کی۔

لیکن اس کے مقابلہ میں پاکستان پریس (اردو انگریزی) پاکستان میں مسلمانوں کے خیالات کو زہر آلود کرنے کی منظم کوشش میں مصروف ہے۔ نیز وہ اس کوشش میں بھی ہے کہ ہندوستان کے مسلمانوں کو غلط اطلاع دے کر ہندوستان کے مسلمانوں کو بھی گمراہ کرے۔ اس مقصد کے لئے اس نے ہر قسم کی لغو کہانیاں گھڑنے میں کوئی کسر نہیں اٹھا رکھی۔ اور حکومت پاکستان نے ان لغو کہانیوں کی اشاعت کو روکنے کے لئے معاہدہ کے مطابق کوئی قدم نہیں اٹھایا ... [illegible]

(یہ) معاہدہ کے خلاف ہے۔ ایسی خبریں شائع کی جا رہی ہیں جو بالکل جھوٹی اور لغو ہیں۔ مثلاً جامع مسجد اور ... کے نزدیک خون کی ندیاں بہہ رہی ہیں۔ یہ خبر کراچی کے مسلمان اخبار میں ۲۲ر اگست کو اور یہی خبر کراچی انجام میں ۲۵ر اگست کو شائع ہوئی۔ (باقی صفحہ ۸ پر)

ہوائی حملہ سے بچاؤ کی تربیتی مراکز

ملتان ۔ ۵ر اکتوبر۔ شہری تحفظ، ہوائی تحفظ اور ابتدائی طبی امداد کی تربیت دینے کے لئے ملتان میں تین تربیتی مرکز کھولے گئے ہیں۔ انسپکٹر پولیس ملتان کو ان مراکز کا افسر مقرر کیا گیا ہے۔ اس وقت تقریباً ایک ہزار آدمی زیر تربیت ہیں۔ کہا جاتا ہے کہ اگلے چند ہفتوں کے اندر ہی یہ تعداد دو چند اور سہ چند کر دی جائے گی۔ شہری تحفظ اور ہوائی تحفظ کی باقاعدہ جماعتوں کے علاوہ مقامی لیگی لیڈر شہر اور دیہی علاقوں میں روزانہ جلسے منعقد کر کے تقریریں کر رہے ہیں۔

کوپن منی آرڈر

پتہ پورا صاف اور صحیح لکھیں ... [illegible]

لائق علی وزارت سے ہندوستانی ایڈمنسٹریشن کو ترکہ میں کیا ملا

ریاستی فوج کو کم کرنے کا پیچیدہ مسئلہ اور کبارڈیوں کی بحالی کا سامان

حیدرآباد ۴ر اکتوبر۔ میجر جنرل ... [illegible] ... ریاست کے نظم و نسق اور جلد از جلد ... کے بارے میں گفت و شنید جاری ہے۔

مشاہدین کا خیال ہے کہ حیدرآبادی فوج ... حالت پر لائی جا سکتی جس پر لائق علی کی حکومت نے ... ان انتظامات کے ماتحت وقتاً فوقتاً ہندوستانی فوجی افسر حیدرآباد ریاست کی فوج کا معائنہ کرتے تھے۔

(۲) ریاست کی فوجی طاقت کا تعین (۳) ان کی حقیقی ضروریات کے مطابق حکومت ہند کی ... [illegible]

بازاروں کے بھاؤ

بلوز مارکیٹ

[illegible]

دہلی غلہ مارکیٹ

[illegible]

دہلی بازار صرافہ

[illegible]

راشن بندی کے انتظامات میں ترمیم

نئی دہلی ۔ ۵ر اکتوبر۔ ... [illegible] ... نئی دہلی میں وزیر خوراک مسٹر جیرام داس دولت رام کی صدارت میں ہو رہی ہے۔

یہ کانفرنس اس امر پر غور کر رہی ہے کہ گذشتہ تجربات کو مدنظر رکھتے ہوئے اناج کی راشن بندی کے انتظامات میں کیا کیا ترمیم کی جائے اور راشن کی دوکانوں میں مناسب قسم کے اناج کی سپلائی یقینی کرنے کے لئے کون سے ضروری اقدامات کئے جائیں۔

علاوہ ازیں دہلی میں اناج کے بیوپاریوں کے لئے لائسنس رکھنے کا مسئلہ کانفرنس کے زیر غور ہے۔

لیگی لیڈر کی مبارکباد

الٰہ آباد ۵ر اکتوبر۔ الٰہ آباد ہائی کورٹ کے ایک مشہور وکیل آل انڈیا مسلم لیگ کے سرگرم کارکن اور یوپی اسمبلی کی موجودہ جنتا پارٹی کے لیڈر مسٹر ظہیر لاری نے حکومت ہند کو اس کی حیدرآباد میں پولیس اقدام کی کامیابی پر حسب ذیل پیغام بھیجا ہے۔

"حیدرآباد کے پولیس اقدام کے بہت جلد اور کامیابی کے ساتھ ختم ہو جانے پر مودبانہ مبارکباد۔ خدا کرے کہ کشمیر میں بھی اسی طرح کامیابی ہو۔"

طنزیہ گانا بجانا ممنوع

احمدآباد (بذریعہ ڈاک) بمبئی ڈسٹرکٹ پولیس ایکٹ کے ماتحت ڈسٹرکٹ مجسٹریٹ نے ایک حکم جاری کیا ہے، جس کی رو سے پبلک کی سات پر طنزیہ گانا بجانا ممنوع قرار دیا گیا ہے۔ ڈسٹرکٹ مجسٹریٹ نے سب ڈویژنل مجسٹریٹ کی اجازت سے گانا بجایا جا سکتا ہے۔ جس چیز کے گانے کی اجازت ہوگی وہ گایا بجایا جا سکتا ہے۔

سر مرزا اسمٰعیل کو ڈگری

نئی دہلی ۔ ۴ر اکتوبر۔ معلوم ہوا ہے کہ میسور یونیورسٹی نے کانوکیشن کے موقع پر سر مرزا اسمٰعیل کو ڈاکٹر آف لاز کی ڈگری دینے کا فیصلہ کیا ہے۔ یہ کانووکیشن ۲۵ر اکتوبر کو ہوگی۔ (اگرچہ)

سر مرزا اسمٰعیل سکندرآباد کو

سکندرآباد ۔ ۴ر اکتوبر۔ یہاں جو اطلاعات موصول ہوئی ہیں ان کے مطابق سر مرزا اسمٰعیل سابق وزیر اعظم حیدرآباد ... پہنچ رہے ہیں۔

نواب چھتاری کی سردار پٹیل سے ملاقات

نئی دہلی ۔ ۴ر اکتوبر۔ نواب چھتاری نے حال ہی میں نظام کے کہنے پر سردار پٹیل سے ملاقات کی۔ نواب چھتاری حیدرآباد کے وزیر اعظم رہ چکے ہیں۔

برما شیل کے ملازموں کا مطالبہ

برما شیل کے ملازموں کی یونین کی مجلس عاملہ نے ... جلسہ میں ایک ریزولیوشن کے ذریعہ اپنے مہنگائی الاؤنس ... کا مطالبہ کیا ... [illegible]

جیپ اور کار کی ٹکر

پیر کے دن دوپہر کے بعد ... ایک جیپ اور ایک کار کی ٹکر ہو گئی ... زخمی ہوا۔

وزارت رسد میں ڈاکہ

خالی کیش بکس مل گیا

نئی دہلی ۔ ۴ر اکتوبر۔ مسلح پولیس کی گشتی ٹولیاں وزارت رسد میں ڈاکہ پڑنے کے سلسلہ میں ... انہیں ایک کیاری میں ... کے قریب ایک نالے سے خالی کیش بکس مل گیا ہے۔ انہوں نے اس فرضی نمبر پلیٹ کا بھی پتہ چلا لیا ہے جو ڈاکوؤں نے استعمال کی تھی۔ ہزارہ سنگھ جو اس ڈاکہ کا بانی تھا، اب تک اس کا سراغ نہیں مل سکا ہے۔ خیال کیا جاتا ہے کہ وہ اسی دن دہلی سے فرار ہو گیا جس دن ڈاکہ پڑا تھا۔ اس کے شریکوں اور ساتھیوں کو بھی ابھی کا پتہ معلوم نہیں۔ چوری شدہ رقم میں سے پولیس ... برآمد کر لئے ہیں۔

فرانسیسی وزیر خارجہ کے ساتھ مسٹر بیون کی ملاقات

پیرس ۔ ۴ر اکتوبر۔ ... نے درخواست کی ہے کہ مغربی ملکوں کی یونین ... مسٹر بیون نے اس سلسلہ میں فرانس کے وزیر خارجہ ... سے بات چیت کی۔ اس بات چیت کو صیغہ راز میں رکھا گیا ہے۔ (کوب)

دار السلطنت

کلرک بھاگ گیا

[illegible]

افیم برآمد ہوئی

[illegible]

مسجدیں خالی کرا دی گئیں

[illegible]

بیلا روڈ پر ایک لاش ملی

[illegible]

سوشلسٹ پارٹی کا جلسہ

[illegible]

مسٹر موہن لال سکسینہ کی روانگی

[illegible]

گاندھی جی کا مقدمہ قتل: انسپکٹر سی۔ آئی۔ ڈی پر جرح

لال قلعہ دہلی میں ... گاندھی کے مقدمہ قتل کی سماعت ... [illegible]

چاول لیجانے والے پکڑے گئے

[illegible]

ٹرک ڈرائیوروں پر جرمانہ

[illegible]

ایک خطرناک حادثہ

[illegible]

ایڈیٹر کے نام خطوط

(ایڈیٹر کا مراسلہ نگار کی رائے سے متفق ہونا ضروری نہیں ہے)

یوم لقرعید

[illegible]

اردو اور اس کا ٹائپ

[illegible]

تین آدمیوں کی گرفتاری

[illegible]

مسٹر لوبو پربھو کا مقدمہ

[illegible]

برص کوڑھ کا مکمل علاج

درویشی — ایک کامل درویش کا مجرب نسخہ ہے، برص، کوڑھ اور سنبھیری کا جا۔ واثر علاج ہے سالہا سال سے مرض اس سے ہزاروں کی تعداد میں صحتیاب ہوچکے ہیں ... امورکے لئے لکھنا ضروری ہے۔

ڈاکٹر قاری عزیز الرحمٰن درویشی فارسی

۶ بولائی دت اسٹریٹ کلکتہ

ضرورت ہے

ایک تجربہ کار ... [illegible]

ملنے کے اوقات صبح ۸ بجے سے ... شام ۴ بجے سے ۵ بجے تک

المشتہر ایس۔ ایم۔ کامل

حویلی حسام الدین حیدر بلیماران دہلی

الجمعیۃ بک ڈپو کی قابل قدر کتابیں

قصص القرآن حضرت مولانا حفظ الرحمٰن صاحب ناظم جمعیۃ علماء کی تصنیف ہے، یہ کتاب انبیاء علیہم السلام کی سوانح حیات کے ساتھ ساتھ قرآن مجید کے بہت بڑے حصہ کی مستند تفسیر بھی ہے اس کتاب میں عبر اور نصیحتوں کا ایک بہت بڑا ذخیرہ جمع کر دیا گیا ہے اس کے چار حصہ ہیں قیمت حصہ اول عہ حصہ دوم مجلد عہ حصہ سوم مجلد عہ حصہ چہارم مجلد ...

نبی عربی (صلی اللہ علیہ وسلم) یہ تاریخ ملت کا پہلا حصہ ہے جس میں آنحضور کے تمام حالات زندگی کو اختصار اور جامعیت کے ساتھ بیان کیا گیا ہے۔ قیمت ایک روپیہ بارہ آنہ

خلافت راشدہ یہ تاریخ ملت کا دوسرا حصہ ہے جس میں خلفاء راشدین کے تمام حالات و واقعات مستند تاریخوں سے یکجا جمع کر دیئے گئے ہیں۔ قیمت مجلد ...

خلافت بنی امیہ یہ تاریخ ملت کا تیسرا حصہ ہے جس میں بنی امیہ کے تمام حالات و واقعات مستند تاریخوں سے جمع کئے گئے ہیں۔ زبان نہایت سادہ اور سہل ہے قیمت صرف تین روپیہ بارہ آنہ

جمعیۃ علماء کیا ہے؟ (حصہ اول) جمعیۃ علماء کے اغراض و مقاصد اور اس کی خدمات قیمت ...

جمعیۃ علماء کیا ہے؟ (حصہ دوم) جمعیۃ علماء ہند کی تیس سالہ تاریخ کا مجموعہ قیمت ...

اسلامی پرچم جمعیۃ علماء ہند کے جھنڈے پر فاضلانہ اور اسلامی روشنی میں تبصرہ قیمت ...

نور الاصباح یعنی نور الایضاح اور اس کا اردو ترجمہ اور شرح جو عربی کے ابتدائی طلباء کے لئے بہت مفید ہے اور ہر مسلمان کے لئے فقہی مسائل کا بہت بڑا ذخیرہ ہے قیمت ایک روپیہ آٹھ آنہ

تاریخ اسلام حضرت مولانا سید محمد میاں صاحب ناظم جمعیۃ علماء ہند کی مشہور تصنیف ہے جو دار العلوم دیوبند میں داخل نصاب ہے قیمت حصہ اول ... حصہ دوم ...

ہمارے پیغمبر حضرت مولانا سید محمد میاں صاحب کی تصنیف ہے یہ کتاب بھی اسلامی مدارس کے درس میں شامل ہے قیمت ...

جنگ بدر جس طرح صرف ۳۱۳ مسلمانوں نے ہزاروں کفار سے فتح پائی قیمت ...

اربعین اسلامی تعلیم کا مجموعہ قیمت بارہ آنے

نوٹ: مبلغ پانچ روپیہ یا اس سے زیادہ کی کتابیں خریدنے والے صاحبان کی خدمت میں چھ رسالے (۱) پاکستان کیا ہے (۲) لیگ کیا ہے (۳) مسٹر جناح کا پراسرار معمہ (۴) شریعت اور لیگ (۵) سول میرج اور لیگ (۶) لیگ کی غلطیاں۔ مفت پیش کئے جائیں گے۔

ملنے کا پتہ

منیجر الجمعیۃ بک ڈپو گلی قاسم جان دہلی

الجمعیۃ کے ایجنٹ صاحبان نوٹ کرلیں

ہفتہ وار الجمعیۃ کا پہلا پرچہ

۱۳ اکتوبر کو شائع ہو جائیگا

اور

اس کے بعد مسلسل ہر اتوار کو شائع ہوتا رہے گا

ایجنٹ صاحبان جتنے پرچے طلب کرنا چاہیں بحساب تین پیسہ فی پرچہ زر پیشگی فوراً ارسال فرمائیں۔ اخبار صرف ان ایجنٹوں کو بھیجا جائیگا جن کی پیشگی رقم دفتر کو وصول ہو گئی ہوگی۔

خریدار صاحبان قیمت ارسال کرنے میں تاخیر نہ فرمائیں۔

سالانہ قیمت بارہ روپے ششماہی چھ روپے آٹھ آنہ۔ قیمت ہمیشہ بذریعہ منی آرڈر بھیجئے وی۔ پی نہ طلب کیجئے۔

مشتہرین نوٹ فرمالیں کہ تاریخ اشاعت سے ایک ہفتہ قبل جو اشتہارات وصول ہو جائیں گے وہی شریک اشاعت ہوسکیں گے۔

عبد الوحید صدیقی جنرل منیجر الجمعیۃ

سفرنامہ شیخ الہند اسیر مالٹا

ہندوستان کے مشہور عالم بے بدل علامہ حضرت شیخ الہند اور حضرت کے مریدین کا تاریخی اور ہیجان انگیز سفرنامہ ہے۔ حضرت کا دیوبند سے حج کے لئے روانہ ہونا اور دہلی میں ڈاکٹر انصاری مرحوم کی کوٹھی پر قیام اور تمام اسٹیشنوں پر حضرت کی زیارت کے لئے لوگوں کا ہجوم بمبئی سے جہاز روانہ ہونے کے بعد گرفتاری کا منظر ... سی آئی ڈی کا حضرت کی نگرانی کرنا حرم شریف سے گرفتار ہوکر ... ایک قلعہ میں غیر معین عرصہ کے لئے نظر بندی کی حالت میں ڈاک، سنسر، کپڑوں کی تکلیف اخبار کی گرانی، ہندوستان کے تمام پیشہ حضرات کی ہمدردی، افسروں کا بیان لینا اور حضرت کا بے اتفاقی سے جواب دینا ... حضرت کے جوابات مع سوال کے درج ہیں ... غرض اس سفرنامہ کے متعلق بس اتنا لکھنا کافی ہے کہ اس کو حضرت مولانا سید حسین احمد صاحب مدنی صدر جمعیۃ علماء ہند نے بعض احباب کی خواہش پر اس کو تصنیف فرمایا ہے۔ حضرت کی خدمت اور تمام اسیری کے زمانہ میں حضرت شیخ کی خاص خدمت کا فخر بھی حضرت مولانا حسین احمد صاحب کو ہے امید ہے کہ آپ اس تاریخی سفرنامہ کو ضرور منگا کر ملاحظہ فرمائیں گے قیمت مجلد دو روپیہ علاوہ محصول۔

ملنے کا پتہ نیا کتاب گھر جامع مسجد (ایل ڈی) دہلی

دمہ اور پرانی کھانسی کے مریضو، نوٹ کرلو

(آپ جو کے تو عمر بھر سال بھر تک پچھتاؤ گے)

ہر سال کی طرح سے اس سال بھی ہماری مشہور عالم دوا ... کے دو ہزار پیکٹ ... مورخہ ۱۸ اکتوبر کو ... مفت تقسیم ہوں گے ... [illegible] ... بذریعہ منی آرڈر ... سال کی طرح سینکڑوں کو مایوس رہنا پڑے گا۔ نوٹ فرمالیں کہ دوائی کسی کو بھی نہیں بھیجی جاتی ہے۔

پتہ: ... (۲۵) جگادھری (مشرقی پنجاب)

کشمیر جنت نظیر

(مولانا عبد القدیر صاحب)

رقبہ

ریاست جموں و کشمیر [illegible] ہندوستان کی ۷۷۰ ریاستوں میں سے رقبہ میں سب سے بڑی ہے اس کے رقبوں میں اختلاف ہے [illegible] صرف جغرافیہ شہر گنگا پرشاد اور اس کی کہانیاں [illegible] کسی کتاب میں کوئی معتبر رقبہ کے ساتھ نہیں ہے [illegible] مربع میل ہے [illegible] جس کے متعلق [illegible] مربع میل [illegible] گلگت، بلتستان کی ریاستیں ہیں [illegible] جموں [illegible] ریاست تین حصص میں تقسیم ہے۔ جموں ۱۲۵۰۰ مربع میل، کشمیر ۸۵۳۹ مربع میل اور سرحدی اضلاع ۶۳۵۰۰ مربع میل۔ اگر ان تینوں رقبوں کو جمع کیا جائے تو [illegible] رقبہ [illegible] زیادہ ہے۔

آبادی

موجودہ حالات میں آبادی کا اندازہ دشوار ہے۔ اس لئے کہ بہت سے لوگ ریاست میں سے نواحی علاقوں میں چلے گئے یا [illegible] کر دیئے گئے۔ صحیح آبادی کے لئے [illegible] [illegible]

کاش ملی حالت اجازت دیتی تو میں بلاد شمالیہ میں کشمیر جاتی موسم گرما وہاں گذارتا اور ایسی ہی ایک امر کی تحقیق و تصدیق یا تکذیب کرتا۔

ایسی حسن و رنگ میں مشہور عام عورتیں یہاں کی لباس ان کا مگر میں نے بہت ہی بدنما دیکھا۔ وہاں گھر گھر میں ہے پانی مگر دھوتی میں کم [illegible] پہنتے ہیں یہاں کی ایک کے نہ کپڑوں کو میلا دیکھا۔ سوا اک ڈھیلے کرتے کے گلو بند لیکے تنگ بجز وہ مال سکے اور نہ کوئی پار چار دیکھا۔ نہ آسائش نہ زیبائش نہ پردہ اور نہ حفاظت۔ نہیں معلوم کہ واضع نے اس میں فائدہ دیکھا۔

ذہانت اور اطاعت اہل خطہ کی مسلم ہے۔ ضاعت اور ندامت کا نشاں بھی جا بجا دیکھا۔ اسی پوشاک بے معنی و فوراک سستہ کا نتیجہ ہے کہ ان کو بزدلی میں مبتلا دیکھا۔

ہوئی یکجا اکیلا تو [illegible] ہے جو ہر دکھیموز یارٹ کر بہت خوش اعتقاد ان کو بہت ہی باخدا دیکھا۔ خانیں اور ہوجانیں درختوں کو بہتی ہیں ان کی اشرباتی ذ شہید سے مگر یا ہر ذرا دیکھا۔ تو کل ان کا ہے ایسا کہیں کو آگ لگ جائے نہ لاکھوں میں کسی کو بھی [illegible] دست دیا دیکھا۔ [illegible]

بیاں تو مید دیکھو [illegible] [illegible]

[illegible]

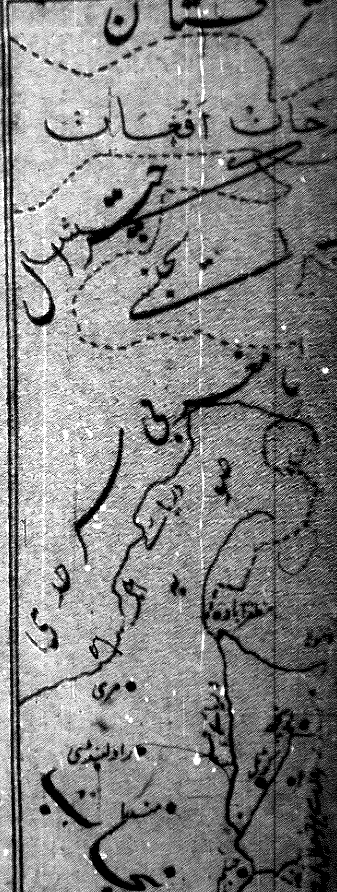

آبادی

[illegible]

باشندے

[illegible]

خاص درجہ رکھتی ہیں۔ [illegible] شالی [illegible] اس کے متعلق سلطان کی [illegible] بیرکرس کی [illegible] ہیں۔ [illegible] بیوپر سے آدھا وزنی [illegible] اون بھی حاصل ہوتی۔ ایک اچھی شال کے لئے پانچ پونڈ نفیس اون درکار ہوتی ہے اور گھٹیا قسم کی تین سے چار پونڈ ہوتی ہے۔ تا ہم ہنے کا کام پانچ پھ صدی سے بند ہے۔ زیادہ تر یورپ اور امریکہ کی منڈیوں میں سپلائی ہوتی تھی۔ ایسے بعد ریاست میں چار سے کار خانے ہیں سستی قسم کے قالین زیادہ بنائے جاتے ہیں لیکن [illegible] کے قالین اب بھی ایسے بنتے ہیں جن کے ایک مربع انچ میں دو ہزار ناکے ہوتے ہیں۔ [illegible] کاریگروں کو ریاست سے امداد بھی ملتی ہے۔ اس کام میں ہزار سے زیادہ آدمی کام کرتے ہیں۔

کاغذکی اشیاء میں تیلوں کی دباغت بے نظیر ہے۔ اس پر چمک اور نفیس نقاش و رقشہ ہیں۔ یہ کام [illegible] صدیوں سے جاری ہے [illegible] کاغذ بھی دنیا بھر میں اپنی آپ نظیر ہے [illegible] کر تا یا صنعت کار کی چابکدستی سے کمتر درجہ کی نہیں ہے۔ ریاست میں اندازاً ۱۵ لاکھ بھیڑیں ہیں۔ [illegible] کے لئے دو علی نسل بڑھانے کے لئے ریاست ریسرچ کر رہی ہے۔ جنگلی میووں کے لئے بھی مگر ہے شہد کی مکھیاں پالنے کے لئے ریاست نے دو دفتر کھول رکھے ہیں۔ جہاں نحل پروری کی تعلیم دی جاتی ہے۔ ۵ ہزار کاشتکاروں کو لطف تقسیم ہوتے ہیں سالانہ ان سے ۲۵ لاکھ کا یا آبریشم پیدا ہوتا ہے۔ ریاست کی جانب سے ریشمی اور ادنی پارچہ جات [illegible]

پہاڑ

[illegible]

پیداوار

[illegible]

زراعت

[illegible] زمین اعلیٰ ہے اعلیٰ قسم کے چاول اور [illegible] کی فہرست سے [illegible] ہوتے ہیں۔

جنگلات

جنگلات ریاست کی آمدنی کا اہم جزو ہیں۔ چنانچہ کہا جاتا ہے کہ جب یہ ریاست خریدی گئی [illegible] لاکھ روپیہ جنگلات کی آمدنی سے ۲ سال میں وصول کر لیا گیا۔ دوسری روایت ہے کہ پہلے ہی سال جنگلات [illegible] سے ۵۰ لاکھ کی رقم پوری کر لی گئی [illegible] درختوں سے آباد ہیں۔ جو کل رقبہ کا [illegible] سب بیاڑوں پر اس قدرتی ترتیب سے ہیں کہ دو ہزار فٹ سے لیکر ساڑھے چار ہزار فٹ کی بلندی تک چیڑ کی قسم کے درخت ہیں۔ اس سے اوپر [illegible] ہزار فٹ تک دیار یا دیودار کے سر بفلک درخت ہیں۔ اور اس سے اوپر [illegible] ہزار فٹ تک فقط صنوبر کی قسم کے اور ان سے اوپر شاخوں کی چھال اور سرد کی وضع کے رخت

صنعت وحرفت

کشمیری صنعت وحرفت میں مشہور ہے۔ [illegible]

امروہہ میں عظیم الشان جلسہ

صدر مراد آباد کانگریس کے رویہ پر احتجاج

امروہہ دہلی ریڈ ڈاک) گذشتہ جمعہ کو جامع مسجد امروہہ میں مسلمانان امروہہ کا ایک عظیم الشان جلسہ زیر اہتمام جمعیۃ العلماء امروہہ زیر صدارت جناب مولوی سید اعجاز حسین صاحب منعقد ہوا جس میں حکیم آفتاب احمد صاحب نے حسب ذیل ریزولیوشن پیش کیا ریزولیوشن کی تائید کرتے ہوئے مقرر نے کہا کہ اخبار جے ہند نے اس کو نہایت جلی الفاظ کے ساتھ شائع کیا ہے جس کے اثرات امروہہ میں بھی پڑ رہے ہیں جس کا اظہار بعض کانگریسی حضرات کی ان تقریروں سے ہوتا ہے جو انہوں نے ۳۰ ستمبر کو ہندی اسکول کے میدان میں بیوپار منڈل کے جلسہ میں کیں۔ بیوپار منڈل کا جلسہ صرف اس لئے کیا گیا تھا کہ شہر کی صفائی اور چنگی کے زیادتی محصول پر احتجاج کیا جائے لیکن بجائے اس کے بعض ذمہ دار کانگریسی حضرات نے اصل مقصد سے ہٹ کر فرقہ وارانہ تقریر شروع کر دیں جس کی وجہ سے جلسہ میں ہلڑ بونگ ہو گئی اور بالآخر جلسہ ملتوی کرنا پڑا اور کوئی ریزولیوشن پاس نہ ہو سکا جو امروہہ پبلک کے لئے مفید ہوتا۔ آپ نے کہا کہ پروفیسر رام سرن صاحب پریذیڈنٹ مسلمانوں سے معافی مانگیں ان کو یہ معلوم ہو جانا چاہیے کہ انڈین یونین کے مسلمانوں نے اتفاق کے ساتھ یہ طے کر لیا ہے کہ ان کی صحیح قیادت نیشنلسٹ مسلمان بھی دوسرے معنوں میں کانگریس ہی کر سکتی ہے آپ نے کہا کہ خدا کا شکر ہے کانگریس کے اندر ایسے [illegible] موجود ہیں جو صحیح بات [illegible]

[illegible]

ہر دو ریزولیوشن بالاتفاق منظور کئے اور صاحب صدر کی دعا کے بعد جلسہ ختم ہوا۔ (نامہ نگار)

یہاں ان سے اوپر بلند برف سدا بہار رہنے والیاں ہیں۔ اور ان سے کبھی اوپر برف ہی رہتی ہے۔ اس سے اندازہ [illegible]

تپ دق کا کامیاب علاج
کیلسو
[illegible]

بزم سخن کا ہفت روزہ اجلاس

دہلی ۱۳ اکتوبر: ۳ بجے سہ پہر [illegible] بزم سخن [illegible] حافظ کالے صاحب کا منعقد وار اجلاس زیر صدارت جناب حافظ رحمت الٰہی صاحب منعقد ہوا۔ بزم سخن [illegible] مولانا عزیز الرحمٰن کے خطاب سے شروع ہوئی آپ نے جامعہ کے ادارہ تعلیم و ترقی کے مقصد بتاتے ہوئے کہا کہ اہل علم اور اہل خیر حضرات کو ادارہ کی ترقی کی زیادہ توجہ کرنی چاہیئے۔ آپ کے بعد جناب شری [illegible] صاحب وکیل نے مہاتما گاندھی کی زندگی پر روشنی ڈالتے ہوئے کہا کہ مہاتما گاندھی اس زمانہ کے سب سے بڑے انسان تھے۔ وکیل صاحب موصوف کی تقریر حاضرین نے بہت پسند کی۔ [illegible] صاحب کی تقریر کے بعد مشاعرہ شروع ہوا۔ حضرت بسمل شاہجہانپوری کی غزل سے شروع ہوا۔ بسمل صاحب کے بعد [illegible] صاحب [illegible] اور دیگر شعراء کرام نے اپنا اپنا کلام سنا کے بزم سخن کا جلسہ [illegible] کے بعد بزم سخن کی طرف سے صدر حافظ رحمت الٰہی صاحب کی طرف سے شعراء کرام کو [illegible] دی گئی۔ آخری وقت پر حضرت مولانا حفظ الرحمٰن صاحب نے بھی بزم سخن میں شرکت فرمائی۔ (سکریٹری بزم سخن)

مہتمم تعلیمی مرکز کا خطاب

حضرات شعراء کرام اور معزز حاضرین۔

احمد کالے صاحب کے تعلیمی مرکز میں آپ حضرات کی آمد کے لئے میں آپ کا شکر گذار ہوں۔ [illegible]

[illegible]

کے لئے ایسے جلسہ کرنا جس میں ایسے بزرگوں کے خیالات سنے جائیں جو اس وقت ہندوستان کی بلکہ تمام دنیا کی سیاست پر گہرا مطالعہ رکھتے ہیں اس کے علاوہ تعلیم و ترقی مختلف تعلیمی، اخلاقی چارٹ سے اعوامی اخلاق کو بلند کرنے کی سعی کر رہا ہے نیز زندگی کی ہر ضرورت کو پورا کرنے کے

نے ادارہ تعلیم و ترقی قائم کیا ہے [illegible] بہت [illegible] ملکوں اور قوموں [illegible] تعمیر کا بنیادی پتھر ہیں۔ لیکن اگر آپ انہیں آزاد چھوڑ دیں گے تو یہی بچے جو آپ کی عزت کی نگرانی کے علم وملک کا بہترین سرمایہ بن سکتے تھے قوم کے لئے عذاب جان بن جائیں گے۔ [illegible] نہیں لاکھوں نہیں بلکہ کروڑوں بچے آج ہندوستان کے بچے ہیں اور سرمایہ و ارطبقہ کی غفلت کی وجہ سے [illegible] ہو کر جا رہے ہیں [illegible] نظر منصب اور ان لوگوں کے قابو میں آگئے ہیں۔

مشرقی اور مغربی پنجاب میں مسلمانوں کا بے دریغ قتل بچوں کی ہلاکت اور عورتوں کی عصمت کی بربادی ان سے بچوں کی باتوں سے جس کی طرف آپ نے زیادہ غفلت میں توجہ نہ دی اور انہیں تعلیم تربیت حاصل نہ ہو سکی۔

حضرات بیشک آج حالات نہایت خراب ہیں لیکن سوال یہ ہے کہ ایسے خراب حالات میں کام کرنا چاہیئے یا ان خراب حالات کو اسی طرح چھوڑ کر اور زیادہ خراب ہونے دیا جائے حالانکہ پھر اگر امن ہی ہو جائے تو ایسے حالات میں تو سب ہی کام کرتے ہیں۔ لیکن ایسے حالات میں ہمت نہ ہارنے والے اور مستقل مزاجی سے کام کرنے والے لوگ قوموں کی قسمت کو بدل دیتے ہیں۔ [illegible] ہم [illegible] کر دیں کہ آپ اپنی فرصت کا وقت اور اپنا سرمایہ اس کام کے لئے وقف کیجئے تا کہ مستقبل میں نکمے اور جاہل [illegible] پیدا نہ ہوں جو اپنے فرائض زندگی کو محسوس کریں اور جو تنگ نظر اور تعصب سے بالاتر ہو کر دنیا کی خدمت کریں۔

حضرات میں کوئی نئی بات نہیں کہہ رہا ہوں بلکہ حضرت محمد مصطفیٰ صلی اللہ علیہ وسلم کے اخلاق و اوصاف [illegible]

[illegible]

یہی ہے کہ یہاں کا ہر فرد بھی آدم معاشرہ کا دوگنہ بن جائیں۔

حضرات میں نے آپ کا وقت عزیز لیا گیا ہوں جتنا ہو کہ آپ کا وقت ضائع نہیں کیا۔ مگر چند کام کی باتیں کیں جن پر آپ کو توجہ دینی ہے۔ (ارسال کردہ سکریٹری بزم)

ریشمی کپڑا ایک روپیہ گز

ریشمی کپڑا ایک روپیہ گز آپ کو کسی جگہ سے نہیں مل سکتا مگر ہم آپ کو بہت ہی سستے نرخوں پر دے سکتے ہیں جو کہ کوڑیوں کے بھاؤ پڑیگا! امریکن سفید سلکی پیراشوٹ یعنی پوری چھتری بارہ کلی والی (جسمیں پوری ۱۲ کلیاں ہیں) بغیر جوڑ کے معہ ریشمی ڈوری قیمت 12/ روپے فی پیراشوٹ (پوری چھتری) پیکنگ مفت محصولڈاک وغیرہ 1/11/ تین پیراشوٹ یعنی پوری 36 کلیاں رعایتی قیمت 33/ محصولڈاک 3/15/ آج ہی آرڈر دے کر فائدہ اٹھائیں۔ یہ مال دوسرے ریشمی سلکی کپڑوں کی نسبت نہایت عمدہ اور پائیدار ہے۔ پہلے اسکی قیمت زیادہ تھی۔ مگر اب اسٹاک ختم کرنے کیلئے یہ رعایتی تھوک بھاؤ ہے۔ تین پیراشوٹ (پوری 36 کلیاں) محصولڈاک سمیت آپکو گھر بیٹھے 36/15/ میں ملینگے۔ ضروری نوٹ۔ مال فوراً منگوالیں ورنہ اسٹاک ختم ہونے پر آپکو پچھتانا پڑیگا کیونکہ مال امریکہ سے نہیں آرہا۔

اصلی مال ملنے کا پتہ: امریکن ٹریڈنگ ایجنسی (D.A.) پی بی 75 امرتسر
[illegible]

کشمیر جنت نظیر

(مولانا عبد القدیر صاحب)

رقبہ

ریاست جموں و کشمیر ۱۹۴۱ء کی مردم شماری کے مطابق ہندوستان کی …

آبادی

باشندے

امروہہ میں عظیم الشان جلسہ

صدر مراد آباد کانگریس کے رویہ پر احتجاج

امروہہ … گذشتہ جمعہ کو جامع مسجد امروہہ میں مسلمانان امروہہ کا ایک عظیم الشان جلسہ زیر اہتمام جمعیۃ العلماء امروہہ زیر صدارت جناب مولوی سید اعجاز حسین صاحب منعقد ہوا جس میں حکیم آفتاب احمد صاحب نے حسب ذیل ریزولیوشن پیش کیا۔ ریزولیوشن کی تائید کرتے ہوئے مقرر نے کہا کہ … جن کے اثرات امروہہ میں بھی پڑ رہے ہیں جس کا اظہار بعض کانگریسی حضرات کی ان تقریروں سے ہوتا ہے جو انہوں نے … ہندی اسکول کے میدان میں یوم پارمنڈل کے جلسے میں کیں۔ یوم پارمنڈل کا جلسہ صرف اس لئے کیا گیا تھا کہ شہر کی صفائی اور چنگی کے زیادتی محصول پر احتجاج کیا جائے لیکن بجائے اس کے بعض ذمہ دار کانگریسی حضرات نے اصل مقصد سے ہٹ کر فرقہ وارانہ تقریر شروع کر دی … جس کی وجہ سے جلسہ میں ہلڑ بازی ہوگئی اور بالآخر جلسہ ملتوی کرنا پڑا اور کوئی ریزولیوشن پاس نہ ہوسکا جو امروہہ پبلک کے لئے مفید ہوتا۔ آپ نے کہا کہ … پروفیسر رام سرن صاحب پریذیڈنٹ مسلم لیگ سے معافی مانگیں ان کو یہ معلوم ہونا چاہئے کہ …

…

(نامہ نگار)

خاص درجہ رکھتی ہیں … کی خوشنمائی اور اس کے مختلف … بیل بوٹوں کی … شالوں کی … ۱۵ لاکھ … کے لئے ریاست … کر رہی ہے …

کاغذ کی اشیاء میں … یہ کام … صدی سے جاری ہے … ریاست میں …

پہاڑ

پیداوار

زراعت

جنگلات

صنعت و حرفت

بزم سخن کا ہفت روزہ اجلاس

دہلی … اکتوبر: آج … بزم سخن کا … حافظ … صاحب کے مکان پر … صدارت جناب حافظ رحمت الٰہی صاحب منعقد ہوا۔ … مولانا عزیز الرحمن کے خطاب … کے بعد جناب … صاحب … کی زندگی پر روشنی ڈالی … مشاعرہ شروع ہوا … شعراء کرام نے اپنے اپنے کلام سنائے … آخری وقت پر حضرت مولانا … صاحب نے بھی بزم سخن میں شرکت فرمائی۔ (سکریٹری بزم سخن)

مہتمم تعلیمی مرکز کا خطاب

حضرات شعراء کرام اور معزز حاضرین!

… صاحب کے تعلیمی مرکز میں آپ حضرات کی آمد کے لئے میں آپ کا شکر گذار ہوں۔

… آپ آج کے اجتماع میں مجھے چند گزارشات پیش کرنے کی اجازت دیں گے … لیکن جن مقصد کی طرف میں آپ کو توجہ دلانا چاہتا ہوں …

… ادارہ تعلیم و ترقی … ہندوستان … حضرات! … حالات … نہایت خراب ہیں لیکن سوال یہ ہے کہ خراب حالات میں کام کرنا چاہیے یا ان خراب حالات کو اسی طرح چھوڑ کر … حضرت محمد مصطفےٰ صلی اللہ علیہ وسلم کے اخلاق اور آپ کے صحابہ کی زندگیوں کی طرف آپ کا ذہن منتقل کرنا چاہتا ہوں …

حضرات میں نے آپ کا وقت … کہ آپ کا وقت ضائع نہیں کیا۔ … (ارسال کردہ سکریٹری بزم سخن)

ریشمی کپڑا ایک روپیہ گز

ریشمی کپڑا ایک روپیہ گز آپ کو کسی جگہ سے نہیں مل سکتا لیکن ہم آپ کو بہت ہی سستے نرخوں پر دے سکتے ہیں جو کہ کوڑیوں کے بھاؤ پڑیگا۔ امریکن سفید سلکی پیراشوٹ یعنی پوری چھتری بارہ کلی والی (جسمیں پوری ۱۲ کلیاں ہیں) بغیر جوڑ کے معہ ریشمی ڈوری قیمت -/12 روپے فی پیراشوٹ (پوری چھتری) پیکنگ مفت محصولڈاک وغیرہ -/11/1 تین پیراشوٹ یعنی پوری 36 کلیاں رعایتی قیمت -/33 محصولڈاک -/15/3 آج ہی آرڈر دے کر فائدہ اٹھائیں۔ یہ مال دوسرے ریشمی سلکی کپڑوں کی نسبت نہایت عمدہ اور پائدار ہے پہلے اسکی قیمت زیادہ تھی۔ مگر اب سٹاک ختم کرنے کیلئے یہ رعایتی متھوک بھاؤ ہے تین پیراشوٹ (پوری 36 کلیاں) محصولڈاک سمیت آپکو گھر بیٹھے -/15/36 میں ملینگے۔ ضروری نوٹ۔ مال فوراً منگوالیں ورنہ سٹاک ختم ہونے پر آپکو پچھتانا پڑیگا کیونکہ یہ مال امریکہ سے نہیں آرہا۔

اصلی مال ملنے کا پتہ: امریکن ٹریڈنگ ایجنسی D.A.

ریشمی کپڑے کے مشہور … پی بی 75 امرتسر انڈیا

KALSO

… دق کا کامیاب علاج

کیلسو

قیمتوں کو کم کرنے کی پوری طرح جدوجہد کی جائے گی

حکومت ہند نے اپنے فوری اقدامات کا اعلان کر دیا

نئی دہلی ۵ اکتوبر۔ حکومت ہند کے گزشتہ شب ان بعض فوری اقدامات کا اعلان کیا جو وہ ملک کی عارضی فراوانی کو روکنے اور قیمتوں کو کم کرنے کے سلسلہ میں اٹھا رہی ہے۔ یہ فیصلے صوبائی اور ریاستی وزراء اعظم ۔۔۔ کا رخانہ داروں اور مزدوروں کے نمائندوں کے لائحہ عمل سے ۔۔۔ [illegible] ۔۔۔ اس امر کی کوشش بھی کی جائے گی کہ عوام کی قوت خرید کم ہو جائے۔

صحت کے عالمی ادارہ کی مقامی کانفرنس کا افتتاح

وزیر اعظم پنڈت نہرو کا ایشیائی مسائل پر زور

نئی دہلی ۔۔۔ اکتوبر۔ [illegible]

حکومت ہند کی طرف سے پنڈت نہرو نے ادارہ کو یقین دلایا کہ وہ اس ادارہ کی ہر طرح حمایت کریں گے۔ اقوام متحدہ کا حوالہ دیتے ہوئے وزیر اعظم نے کہا اگرچہ اقوام متحدہ کا ادارہ گذشتہ دو یا تین سال سے اہم مسائل پر بحث و مباحثہ کر رہا ہے لیکن اس کی ترقی کی رفتار بہت سست ہے۔ پھر بھی دنیا میں یہی ایک ادارہ ہے جس سے دنیا کے امن کی توقع کی جا سکتی ہے۔ اور اسی ادارہ میں اہم سیاسی معاملات کا فیصلہ ہو سکتا ہے۔ [illegible]

اختلافات کی جدوجہد

[illegible]

مسٹر نریمان چل بسے

بمبئی ۔۔۔ اکتوبر۔ بمبئی کارپوریشن کی کانگریس پارٹی کے لیڈر مسٹر کے۔ ایف نریمان کل دہلی میں یکایک حرکت قلب بند ہو جانے سے فوت ہو گئے۔ آپ بمبئی سے اتوار کے دن دہلی گئے تھے اور وہاں ۔۔۔ ہوٹل میں مقیم تھے اور وہیں یہ افسوسناک سانحہ پیش آیا۔ مسٹر نریمان کی عمر اس وقت ۔۔۔ سال تھی۔

آج مسٹر نریمان کی لاش بذریعہ ہوائی جہاز ۔۔۔ [illegible]

برلن کی ناکہ بندی

(بقیہ صفحہ اول کالم ۔۔۔ سے آگے)

۔۔۔ برلن کی ناکہ بندی ختم نہیں ہوئی اور اس سے امن کو خطرہ پیدا ہو گیا۔ اور یہی مسئلہ اس وقت مجلس تحفظ کے سامنے ہے۔ اگر روسی نائب وزیر خارجہ کا یہ کہنا ہے کہ تمام جرمنی کا معاملہ اقوام متحدہ کے سامنے پیش کیا گیا ہے تو یہ اطلاع غلط ہے۔

جب روس سے براہ راست گفت و شنید ناکام رہی تو مغربی طاقتوں کے پاس تین ہی راستے تھے

۱۔ وہ روسی طاقت کی دھمکی کے سامنے جھک جاتیں

[illegible]

سوشلسٹ لیڈر کی معرفت

دہلی ۔۔۔ اکتوبر۔ ۔۔۔ سوشلسٹ پارٹی کے جنرل سکریٹری مسٹر ۔۔۔ نارائن ۔۔۔ دہلی آئے ہیں۔ [illegible]

حیدرآباد کی حالت پر رپورٹ تیار ہو گئی

حیدرآباد ۔۔۔ اکتوبر۔ [illegible]

دعوت علم و ادب

[illegible]

خاکساروں کی اپیل نامنظور

دہلی ۔۔۔ اکتوبر۔ ۔۔۔ دہلی کے ڈسٹرکٹ اور سیشن جج نے ان پانچ خاکساروں کی اپیل کو نامنظور کر دیا۔ ان کو چھ ماہ سے زیادہ تک کی مختلف میعاد کی عدالت ۔۔۔ سزا دی ۔۔۔ ڈسٹرکٹ مجسٹریٹ کے اس قانون کی خلاف ورزی کی تھی کہ پانچ یا پانچ سے زیادہ آدمی مجتمع نہ ہوں۔ انھوں نے ۔۔۔ پولیس نے ان سے منتشر ہونے کے لئے کہا تو انھوں نے پولیس پر ہی حملہ کر دیا۔ ان میں سے تین تو اسی وقت پکڑے گئے باقی روپوش ہو گئے ۔۔۔ [illegible]

ماسٹر تارا سنگھ پنتھ کے محافظ نہیں ہو سکتے

بھٹنڈہ میں کابل سنگھ کی تقریر

بھٹنڈہ ۔۔۔ [illegible]

پناہ گزینوں کیلئے گرم کپڑے دیجئے

قائم مقام گورنر جنرل پاکستان کی اپیل

کراچی ۔۔۔ اکتوبر۔ پاکستان کے قائم مقام گورنر جنرل ۔۔۔ [illegible]

کشمیر جنت نظیر

(صفحہ ۵ سے آگے)

[illegible]

معدنیات

[illegible]

دریا

[illegible]

جھیلیں

[illegible]

حکومت ہند کا پریس نوٹ

(صفحہ ۳ کالم ۲ سے آگے)

[illegible]

محل بقائی — دہلی کے مشہور آنکھوں کے معالج خاندان بقاوالوں کی مایہ ناز ایجاد — آنکھوں کی تمام شکایات کے لئے اکسیر اور آنکھوں کا محافظ ہے۔ قیمت فی شیشی ایک روپیہ — دواخانہ بقائی بازار چتلی قبر دہلی

قیمت فی پرچہ دو آنے۔ بذریعہ ہوائی جہاز اڑھائی آنہ

جمعیۃ علماء ہند کا واحد ترجمان

روزنامہ الجمعیۃ

سالانہ قیمت: چالیس روپے
ششماہی: بیس روپے
سہ ماہی: گیارہ روپے

روزنامہ الجمعیۃ اپنے شہر کے ایجنٹ سے طلب کیجئے

تار کا پتہ: الجمعیۃ دہلی — فون نمبر ۵۰۵۵ — قائم شدہ ۱۹۲۵ء

جلد ۳۰ — دہلی یوم جمعہ ۲۳ ذی الحجہ ۱۳۶۶ ہجری مطابق ۸ اکتوبر ۱۹۴۷ء — نمبر ۲۱۸

مسئلہ حیدرآباد کے حل ہونے کے بعد باہمی اعتماد کی فضا پیدا ہو رہی ہے

کنسٹی ٹیوشنٹ اسمبلی ہال میں راجاجی کی تقریر

ایمپلائز اسٹیٹ انشورنس کارپوریشن کا افتتاح

(نامہ نگار الجمعیۃ خصوصی)

نئی دہلی ۷ اکتوبر۔ حیدرآباد کا مسئلہ حل ہونے سے قبل ہندو مسلمانوں میں جو بد اعتمادی پائی جاتی تھی وہ اب ختم ہو رہی ہے۔ سب فرقوں میں باہمی اعتماد اور دوستی کا جذبہ بحال ہو رہا ہے اور اب ہم تعمیری کاموں کی طرف متوجہ ہو رہے ہیں۔ یہ ہیں وہ الفاظ جو گورنر جنرل مسٹر سی راجگوپال اچاریہ نے آج صبح کانسٹی ٹیوشن اسمبلی ہال نئی دہلی میں ایمپلائز اسٹیٹ انشورنس کارپوریشن کا افتتاح کرتے ہوئے کہے۔

سعودی عرب کی حکومت کا نیا اعلان

روسی تجویز پر اظہار ناپسندیدگی

کشمیر کے تقریباً ہر محاذ پر دشمن کے حوصلے پست ہو چکے ہیں

دشمن اب اپنے دفاع کی زبردست کوشش کر رہا ہے

برما میں کمیونسٹوں کو صدر مقام پر قبضہ

حکومت برما کا ایک کمیونکے

کمیونسٹوں کا ایک حملہ کو پسپا کر دیا گیا

عرب لیگ کے جنرل سکریٹری اور ہندوستانی سفیر کی ملاقات

میرٹھ سے جلتی ہوئی مشعل جے پور لائی جائیگی

جے پور میں کانگرسی سیشن کی تیاریاں

ریاست بہاولپور کی وزارت برطرف کردی جائیگی

لاہور کے ایک اخبار کا سنسنی خیز انکشاف

برطانیہ میں بھرتی کے خلاف مظاہرہ

افراطِ زر کو روکنے کیلئے حکومت ہند کا جدید قدم

صوبائی حکومتوں کو بھی مصارف میں کمی کرنی چاہئے

کابینہ کمیٹی کا قیام

نواب صاحب بھوپال حج کو

زمیندار کا قتل

حب نعمت — ہر قسم کی جنسی کمزوریوں کو دور کر کے طاقتور بنانے کی حیرت انگیز دوا ہے — ۳۲ گولیوں کی قیمت صرف ایک روپیہ — دواخانہ القانی حبلی قبر دہلی

روزانہ
الجمعیۃ دہلی
۱۰ر اکتوبر ۱۹۴۸ء

تبدیلی کی ضرورت

دنیا میں ہر کامیابی کے لئے تعاون، ہمدردی رواداری اور ایثار ایک بنیادی شرط ہے۔ کوئی کام انجام نہیں پاسکتا اگر کام کرنے والوں میں ہم آہنگی اور تعاون کا جذبہ نہ ہو۔ کوئی قدم نہیں اٹھ سکتا اگر کسی عضو میں فتور واقع ہو جائے۔ اگر کسی معمولی فیکٹری کے مزدور تعاون اور ہمدردی کی شرط کو نکال دیں تو کام کا ربط ٹوٹ جائے گا اور مشینوں کے پرزے اپنا عمل جاری نہ رکھ سکیں گے۔ مگر اس ربط اور تعاون کے لئے افراد اور اجزا کا صحیح و سالم ہونا بھی ضروری ہے کیونکہ اگر افراد کی انفرادیت میں ہی کوئی قصور ہو تو ان کا مجموعہ ہم آہنگ ہونے کے باوجود عمل کی یکسانیت کو برقرار نہ رکھ سکے گا، اور اس سے وہ نتائج پیدا نہ ہوں گے جو ایک مربوط نظام سے پیدا ہونے چاہئیں۔ اگر کسی فیکٹری کے ایک سو مزدور تعاون سے تو انکار نہ کرتے ہوں لیکن ان میں کوئی لولا، کوئی لنگڑا اور کوئی اندھا ہو تو ان کا تعاون بے سود اور غیر موثر ہوگا کیونکہ اگرچہ مزدوروں کی مجموعی تعداد ہم آہنگ ہے لیکن انفرادی صلاحیتیں نہیں جو اجتماعی تعاون اور یک جہتی کے لئے ضروری ہے۔ پس افراد کے تعاون کا مطلب ہی یہ ہے کہ وہ اپنی جگہ پر خود ... [illegible]

اس کے باوجود ہمیں اعتراف ہے کہ اس نے ایسا کیرکٹر بنالیا ہے جو زندگی کے ہر مرحلہ میں ان کی عظمت کو برقرار رکھ سکتا ہے۔

لیکن جہاں تک مسلمانوں کا تعلق ہے ان میں کیرکٹر کی کوئی رمق باقی نہیں رہی۔ سات سال تک مسلم لیگ نے ان کے اخلاقی مزاج کو بگاڑا اور انہیں غنڈہ گردی اور آوارگی کا خوگر بنا کر اس حالت کو پہونچا دیا کہ وہ گھر اور گھاٹ کہیں کے نہ رہے ... دوسرے لوگوں کو تہذیب و تربیت کے ساتھ آزادی ملی اور لیگ کو پاکستان اس وقت ملا جب مسلمان اپنی اہلیت و صلاحیت کی پسماندہ پونجی بھی گنوا بیٹھے!

سیرت اور فطری ساخت بگڑنے سے جو چیز مسلمان کے اندر پیدا ہوئی وہ فقدان نہیں سریع الاعتقادی اور دماغی آوارگی کا مرض ہے۔ حقائق کا مقابلہ کرنے سے گھبرانا، واقعات سے آنکھیں بند کرلینا اور طبیعت کو خوش کرنے کے لئے خانہ ساز باتیں گھڑ لینا مسلمانوں کا عام شیوہ ہوگیا ہے۔ وہ چاہتے ہیں کہ اپنا کام کئے جائیں مگر واقعات کو کام نہ کرنے دیں اور جب حقائق و لوازمات کے ساتھ مقابلہ پر آئیں تو دل کو اتنا سخت کرلیں کہ حقائق ... [illegible]

[illegible]

ہم مسلمانوں سے گزارش کریں گے کہ وہ اپنے ذہن کے سانچوں کو بدلیں اور واقعات کو واقعات کے رنگ میں دیکھنے کی مشق بہم پہونچائیں۔ اگر انہوں نے اپنے مزاج کو درست کرکے دماغ کی پگڈنڈی ہموار نہ کی تو وہ نہ صرف اپنا ہی بیڑا غرق کریں گے بلکہ تعاون کی مشین کو بھی بگاڑ کر دم لیں گے اور یہ اتنا بڑا قومی نقصان ہوگا جس کی تلافی شاید طویل عرصہ تک نہ ہوسکے گی۔

... ضروری ہے لیکن اس ضرورت کو پورا کرنے کے لئے ہمیں ہندو مسلمانوں کے کیرکٹر اندرونی ساخت کا جائزہ بھی لینا چاہئے۔ جہاں تک ملک کی اکثریت کا تعلق ہے اس کے متعلق بہت کچھ کہا جاسکتا ہے اور یہ بات تو ظاہر ہی ہے کہ اب اس میں بہت سی خرابیاں اور کمزوریاں پیدا ہوگئی ہیں اور اس کا مزاج آزادی سے قبل کے معیار پر باقی نہیں رہا ...

پاکستان کیلئے پرمٹ

پاکستان گورنمنٹ کا یک پریس نوٹ ظاہر ... [illegible]

... کے لئے پرمٹ لینا ضروری ہوگا۔ حکومت ہند نے پرمٹ سسٹم کی بدعت ایجاد کی اور پاکستان کی طرف سے اس کا ردعمل ہوا، گویا ملک کی حقیقی تقسیم تو اب ہوئی ہے کہ چند میل کے فاصلے کو عبور کرنا دشوار ہوگیا ہے۔

بڑے دانا ہیں وہ لوگ جنہوں نے نقل و حرکت پر یہ پابندی لگائی۔ یہ بڑے غیر فطری ہیں وہ ... [illegible]

عجیب مطالبہ

آخر یہی ہوا جس کا اندیشہ تھا، یعنی شاہ عبداللہ والی شرق اردن نے فلسطین کی عرب گورنمنٹ کو توڑنے کا مطالبہ کردیا ... [illegible]

اچھی باتیں

دولا۔ تاعزیز۔ (پ ۱۷ ع ۱۳)

اگر اللہ تعالیٰ یہ انتظام نہ کرتا کہ بعض کے ذریعہ بعض کو دفع کرتا ہے تو نتیجہ یہ ہوتا کہ تمام عبادت گاہیں، تمام صومعے، تمام خانقاہیں اور مسجدیں جن میں خدا کو کثرت کے ساتھ یاد کیا جاتا ہے مسمار کردی جاتیں، جو لوگ خدا کے قانون کا احترام کرتے ہیں، خدا ان کی مدد کرتا ہے، بلاشبہ خدا کی ذات تمام طاقتوں اور عظمتوں کا سرچشمہ ہے۔

معلوم ہوا کہ مسلمانوں کا فرض صرف مساجد کی حفاظت ہی نہیں ہے بلکہ ان کے لئے یہ بھی ضروری ہے کہ ہر مذہب کی عبادت گاہوں کا احترام کریں اور انہیں منہدم اور برباد ہونے سے بچائیں۔ اسلام نے جس جنگ کی اجازت دی ہے اس کے مقاصد میں ایک مقصد عبادت گاہوں کا احترام بھی ہے خواہ وہ مندر ہوں یا گرجا، صومعے ہوں یا زیارت گاہیں ان کی حفاظت کرنا اور انہیں برباد ہونے سے بچانا مسلمانوں پر ضروری ہے۔ جو لوگ اسلام پر تنگ نظری کا الزام لگاتے ہیں وہ اس آیہ کریمہ سے اس کی رواداری اور مسالمت کا اندازہ لگا سکتے ہیں!

کشمیر جنت نظیر

از جناب مولانا عبدالقدیر صاحب

۳

لائق ذکر مقامات

اروہ ... سندھ میں پہلگام سے اوپر کی جانب ... پہاڑوں سے محصور ہے۔

اچھابل - سری نگر سے ۳۸ میل اور اننت ناگ سے سات میل ہے ... اس میں ایک باغ تین ... دھوئیں ... آبشار تالاب اور فوارے ... اس کے قریب ایک ذخیرہ آب بھی ہے جس میں ... مچھلیوں کی پرورش ہوتی ہے۔

اسلام آباد - اس کا دوسرا نام اننت ناگ ہے۔ ... [illegible]

اور ان کو ... کے نام علی الترتیب معنون کیا۔ ان کی قدیم ... اب بھی دیکھنے کے قابل ہے۔

بارہ مولا - ... کی جانب سے یہ کشمیر کی کنجی ہے۔ راولپنڈی سے ۱۴۳ میل ہے، اور سطح سمندر سے $\frac{2500}{5184}$ فٹ بلند ہے۔

بانہال - جموں سے ۱۲۳ میل ہے اور سطح سمندر سے $\frac{9000}{5350}$ فٹ ہے۔ اسی نام کا درہ بھی ہے۔ جب برفباری ہوتی ہے تو درہ اٹھ جاتی ہے۔ راستہ منقطع ہوجاتا ہے سری نگر اس راستے صرف گرمیوں میں جاتے ہیں۔

ملتل - سونہ مرگ سے ایک دن کی مسافت پر ہے۔ ... [illegible]

پیر پنجال - ... واقع ہے ... کشمیر سے ... یہاں آتے ہیں ... مقام ...

جموں - یہ ایک ہزار فٹ سطح سمندر سے اونچا ہے ... ریلوے لائن کا آخری مقام ہے ... [illegible]

سری نگر ... [illegible]

ویری ناگ ... [illegible]

سونہ مرگ ... [illegible]

(باقی)

سیاحت

سیر

[illegible]

... ان کے ... حق سے محروم کرنا ... آزاد ہند ... مطالبہ کسی طرح منظور نہیں ...

سیام کا بادشاہ زخمی ہوگیا

... سیام ... سالہ بادشاہ ... ایک موٹر کے حادثہ میں زخمی ہوگئے۔ اگرچہ ان کی حالت خراب ہے لیکن ان کی زندگی خطرے میں نہیں ہے۔ یہ حادثہ ... وقت ...

حیدر آبادی پناہ گزینوں کی واپسی

حیدر آباد ... پناہ گزین ... جانے والے ... پناہ گزین ... رہے ہیں۔

آداب ریڈیو

ہاشم طرزی!

آج کل ریڈیو کا استعمال بہت بڑھ گیا ہے ... [illegible]

(باقی صفحہ ...)

مستقل وحل کی دی ہوئی سہولتوں سے پورا فائدہ نہیں اٹھایا گیا

ٹرانسپورٹ بورڈ کی اسٹینڈنگ کمیٹی کی شکایتی رپورٹ

۔۔۔ ٹرانسپورٹ بورڈ کی اسٹینڈنگ کمیٹی کی طرف سے ریل گاڑیوں کے ذریعہ نقل و حمل کی سہولتوں سے پورا فائدہ نہ اٹھانے کی شکایت کی گئی ہے۔

خلاف ہم جو کچھ کر سکتے تھے۔ وہ کر دیا اور اگر یہ تمام سہولتیں دیئے جانے کے بعد مال انہیں اٹھوایا جاتا تو اس کے لئے صنعت کا نڈ کے حلقے ہی جواب دے سکتے ہیں!

کشمیر کبھی پاکستان میں شامل نہ ہوگا

مولانا محمد سعید کا بیان

سری نگر ۔ ۸ر اکتوبر ۔ کل اننت ناگ میں نیشنل کانفرنس کے کارکنوں کی دو روزہ کنونشن ختم ہوگئی۔ اس کنونشن میں ضلع کے تقریباً تین سو سرکردہ کارکنوں اور کیبنٹ کے ممبر شامل ہوئے۔

مولانا محمد سعید جنرل سکریٹری آل جموں و کشمیر نیشنل کانفرنس نے کہا کہ کشمیر کے مستقبل کا سوال ۔۔۔

مانڈلے میں باغیوں کا صفایا کیا جا رہا ہے

رنگون ۸ر اکتوبر ۔ گذشتہ شب کے بیان حکومت کے ۔۔۔

مشرقی پاکستان سے پناہ گزینوں کا انخلا

حکومت مغربی بنگال کا پریس نوٹ

کلکتہ ۔ ۸ر اکتوبر ۔ مغربی بنگال کے ایک پریس نوٹ میں بتایا گیا ہے کہ مشرقی بنگال سے ہندوؤں کا انخلا ۔۔۔

رحمت اللہ صاحب توجہ کریں

قیدیوں کا تبادلہ

امرتسر ۔ ۸ر اکتوبر ۔ دونوں پنجابوں میں قیدیوں کے تبادلہ کے سلسلہ میں دونوں صوبوں کے ہوم سکریٹریوں نے آج ۴ گھنٹے تک بات چیت کی۔ مشرقی پنجاب کی طرف سے مسٹر ۔۔۔ اور ۔۔۔ صاحب نے حصہ لیا۔ مغربی پنجاب کی طرف سے مسٹر حسن اور ۔۔۔ نے حصہ لیا۔ مشرقی پنجاب کی حکومت نے ایک دن میں سب قیدیوں کا تبادلہ مکمل کرنا چاہتی تھی۔ مغربی پنجاب کی حکومت نے زور دیا کہ تبادلہ دو دن میں ہونا چاہیے۔ مغربی پنجاب کی حکومت نے یہ بھی کہا کہ بعض اہم مسلمان قیدیوں کو پہلے دیا جائے کیونکہ ۱۴ر اکتوبر کو بقر عید ہے اس لئے قیدیوں کے تبادلہ کی ایک دو دن آگے بڑھا دی جائے۔

امپیریل بنک آگرہ میں چوری

دو سو تولہ سونا غائب

آگرہ ۔ ۸ر اکتوبر ۔ کہا جاتا ہے کہ ۔۔۔ میں امپیریل بنک آگرہ سے ۲۰ ہزار روپے کا سونا غائب ہوگیا۔ کہا جاتا ہے کہ بنک کا اسسٹنٹ اکاؤنٹنٹ ۔۔۔

صوبوں کو لسانی بنیادوں پر تقسیم کرنیوالا کمیشن

دہلی ۔ ۸ر اکتوبر ۔ انڈین کانسٹی ٹیوئنٹ اسمبلی لسانی بنیادوں پر صوبوں کی تشکیل کرنے والا کمیشن بمبئی اور سی پی کے دورہ پر عنقریب روانہ ہو رہا ہے۔ کمیشن کے دورہ کا پروگرام حسب ذیل ہے۔

فرانسیسی سفارت خانہ کے افراد

روس میں سفر کرنے پر پابندی

امریکی ریاستی محکمہ کا انکشاف

واشنگٹن ۸ر اکتوبر ۔ امریکہ کے ریاستی محکمہ نے کل یہ انکشاف کیا ہے کہ حکومت روس نے غیر ملکی سفارتخانوں اور قنصل خانوں کے عملہ کے روس میں سفر کرنے پر نئی پابندیاں عائد کر دی ہیں ۔۔۔

برازیل میں مہاتما گاندھی کو خراج عقیدت

ریو ڈی جنیرو ۸ر اکتوبر ۔ مہاتما گاندھی کے یوم پیدائش کی ۷۹ ویں سالگرہ کے موقعہ پر ریو ڈی جنیرو میں وزارت تعلیم کے کشادہ لیکچر ہال میں منعقد ایک جلسہ میں ۔۔۔

ایک دوشیزہ کا بے رحمانہ قتل

کٹنی میں دو اشخاص کی گرفتاری

ڈاکٹر داؤد کی بغیر پاسپورٹ کے روانگی

جوہانسبرگ ۸ر اکتوبر ۔ جوہانسبرگ کی ایک اطلاع میں بتایا گیا ہے کہ جنوبی افریقہ کے ہندوستانی لیڈر ڈاکٹر داؤد بغیر پاسپورٹ کے ہوائی جہاز میں لندن روانہ ہوگئے۔ سپریم کورٹ نے عارضی طور پر حکم دیدیا کہ حکومت کو ان کے جانے پر پابندی نہیں عائد کرنی چاہیے۔

مسلمانوں کو پوری مذہبی آزادی ہے

سر محمد عثمان کا بیان

مدراس ۸ر اکتوبر ۔ مدراس کے سابق گورنر سر محمد عثمان نے ہندوستانی مسلمانوں سے جو سلوک ہو رہا ہے اس کے بارے میں پاکستانی پریس کے الزامات کو سفید جھوٹ قرار دیتے ہوئے کہا کہ ہندوستان میں مسلمانوں کو پوری مذہبی آزادی ہے اور وہ دوسرے فرقے کے لوگوں کے ساتھ امن کی زندگی گزار رہے ہیں۔

ناجائز اسلحہ واپس کرنے کی آخری تاریخ

ناگپور ۸ر اکتوبر ۔ حکومت سی پی نے آخری طور پر یہ فیصلہ کیا ہے کہ جس شخص کے پاس کوئی ناجائز اسلحہ ہو ۔۔۔

شرنارتھی عورت لوٹ دیا

ڈاکٹر رمن کا نیا عہدہ

لوٹ مار اور آتشزدگی کو بند کرادو

کانگریسی کارکنوں سے سوامی ۔۔۔ کی اپیل

پاکستان سے آنے والے

آگرہ ۔ ۸ر اکتوبر ۔ ۔۔۔

بازاروں کے بھاؤ

دہلی بازار حصص

دہلی کرانہ مارکیٹ

لوسو پر سبو کے خلاف تحقیقات

غذائی کنٹرول کو بہتر بنایا جائیگا

بازار صرافہ دہلی

جوانی کو ایکدم واپس لے آنیوالی تین چیزیں!

اکسیر رجسٹرڈ ۔ موتی ۔ مونگا ۔ سلاجیت فولاد اور تمام جڑی بوٹیاں اسمیں شامل ہیں ۔۔۔ سیلان اور جریان کے لئے سو فیصدی مفید ہیں ان بیماریوں کے لئے اکسیر دنیا کی سب سے کامیاب دوا ہے۔ قیمت فی شیشی ۔۔۔

جیون رجسٹرڈ ۔ رگوں میں نیا خون پٹھوں میں نئی طاقت پیدا کر کے جوانی کو ایکدم واپس لے آتی ہے سونا ۔ مشک عنبر اور قیمتی جواہرات اس کے خاص اجزا ہیں قیمت فی شیشی پندرہ روپے

طلائے مسیحی اس کو لگاتے ہی مردہ رگوں اور پٹھوں میں جان آجاتی ہے ۔۔۔

صدیقی دواخانہ نور گنج دہلی

دارالسلطنت

ٹیکسی کے نیچے آگیا

معلوم ہوا ہے کہ رام سنگھ نامی ایک شخص ... ٹیکسی کے نیچے آن کر سخت زخمی ہوا بعد میں اس کو ہسپتال پہنچا دیا گیا۔

جیب کٹ گئی

ایک شخص پریم سنگھ نے پولیس میں رپورٹ درج کرائی ہے ... کسی شخص نے ان کی جیب کاٹ لی اور ... روپے کے علاوہ بعض دوسری چیزیں بھی اڑا لیں۔

بلیک مارکٹ کرنیوالا گرفتار

پولیس نے ... پٹرول کے ڈپو کے ... ایک ایسے شخص کے ہاتھ پٹرول فروخت کرنے کے جرم میں گرفتار کیا ہے جس کے پاس کوپن نہ تھے۔

... ایک شخص مشتبہ حالت میں پھرتا ہوا گرفتار ہوا۔ کہا جاتا ہے کہ یہ جرائم پیشہ جماعتوں سے تعلق رکھتا ہے۔

جنابپل پر پولیس نے ایک شخص کو گرفتار کیا جو دہلی سے غیر قانونی طور پر ... کاغذ لئے جارہا تھا۔

خالی مکانوں پر قبضہ

بیگمش کے علاقہ میں ... مکانوں پر ... کہا جاتا ہے کہ وہ خالی تھے ... زبردستی قبضہ کرلیا۔ انھوں نے مکانوں کو اندر سے مقفل کرلیا۔ اور پولیس کے اصرار کے باوجود دروازہ نہیں کھولا۔

موٹر سے حادثہ

کل ... کناٹ سرکس پر موٹروں سے دو حادثے پیش آئے۔ ایک کار ایک تانگے سے ٹکرائی اور تانگہ کا پہیہ ٹوٹ گیا۔ دوسرا حادثہ اس وقت پیش آیا جب ایک کار سامنے سے آتی ہوئی دوسری کار سے ٹکرا گئی ... نقصان نہیں پہنچا۔

چاندنی چوک میں سنسنی

کل چاندنی چوک میں ایک سنسنی خیز واردات ہوئی جبکہ ایک لڑکے نے ایک بنک سے خزانچی کے کاؤنٹر ... کی ایک تھیلی اٹھائی اور بھاگ گیا۔ اس تھیلی میں ... روپے تھے۔ کہا جاتا ہے کہ دہلی الیکٹرک سپلائی کمپنی کا ایک ملازم ... تنخواہ لینے کے لئے بنک میں آیا تھا۔ پولیس کا ایک کانسٹبل اور ... اس کے پیچھے بھاگے اور ... پکڑ لیا۔

مزدوروں کی علامتی ہڑتال

... مزدوروں نے علامتی ہڑتال کرنے کا فیصلہ کیا ہے ... مزدوروں کے مطالبات ... منظور کئے جائیں ... ہڑتال میں شریک ہوں گے۔

ریوالور چھوڑ بھاگا

ہندو راؤ میں رہنے والے ... پرشاد نے رپورٹ درج کرائی ہے کہ رات ان کے مکان میں ایک چور گھس آیا جب وہ واپس جانے لگا تو ان کی بیوی نے ... چور بھاگ جانے میں کامیاب ہوگیا ... معلوم ہوا کہ اس نے کوئی چیز بھی نہیں چرائی۔ اسی وقت فرش پر ایک بھرا ہوا پستول پڑا پایا گیا ... چور نے وہاں پھینکا ہوگا۔

میونسپلٹی کے ملازم پر حملہ

کل دہلی میونسپلٹی کے ایک ملازم ... پر حملہ کیا ...

رشوت لیتا ہوا پکڑا گیا

... دہلی ... کے ایک ہیڈ کلرک ... کو ... روپیہ رشوت لینے کے الزام میں گرفتار کرلیا گیا ... سو روپے کے کرنسی نوٹ ... گرفتار کرلیا۔

شراب کی کشید کی بھٹی برآمد

... ایک شخص کو پولیس نے ... گرفتار کیا ہے ... اس کے گھر میں ناجائز شراب ... اور ناجائز شراب کی بہت بڑی مقدار برآمد ہوئی۔

بس کنڈکٹر کو پیٹ دیا

آج ... پولیس نے ... تین آدمیوں کو ایک بس کے کنڈکٹر ... کو زد و کوب کرنے کے الزام میں گرفتار کرلیا ... کنڈکٹر اور ... زخمی ہوگئے۔ پولیس نے ... آدمیوں کو گرفتار کرلیا اور زخمی ہسپتال پہنچا دیے گئے۔

نئی دہلی کے میونسپل ملازمین کا مظاہرہ

نئی دہلی میونسپل کمیٹی کے ... ملازمین ... مظاہرہ کیا ... معلوم ہوا ہے کہ کمیٹی ... مطالبہ پر بھی غور کر رہی ہے۔

اغوا شدہ لڑکے برآمد

کل تھانہ حوض قاضی کی پولیس نے ایک اندھے ماسٹر رام لال کو گرفتار کرکے اس کے قبضے سے دو لڑکے برآمد کئے ہیں جن کے متعلق خیال کیا جاتا ہے کہ وہ اغوا کئے گئے ہیں۔ اس علاقہ میں ایک ... ٹھاکر داس کے مکان پر چھاپہ مارا۔ کچھ قابل اعتراض کاغذات برآمد کئے ... اغوا شدہ لڑکوں کے ... پتے معلوم ہوئے پولیس تحقیقات کر رہی ہے۔

کوپن منی آرڈر

اپنا نام اور پورا پتہ خوشخط تحریر فرمائیے تاکہ اخبار کے اجراء میں دیر نہ ہو۔

گاندھی جی کے قتل کا مقدمہ:

بمبئی سی آئی ڈی پولیس کے افسر کی شہادت

لال قلعہ دہلی ... مسٹر ... سپیشل جج کے سامنے گاندھی جی کے مقدمہ قتل کی مزید سماعت ہوئی ...

...

الجمعیۃ بک ڈپو کی قابل قدر کتابیں

جمعیۃ علماء کیا ہے (حصہ اول) جمعیۃ علماء کے اغراض و مقاصد اور اس کی خدمات۔ قیمت ...

جمعیۃ علماء کیا ہے؟ (حصہ دوم) جمعیۃ علماء ہند کی ... سالہ تجاویز کا مجموعہ۔ قیمت دو روپیہ ...

اسلامی پرچشم جمعیۃ علماء ہند کے جھنڈے پر ... اور اسلامی روشنی میں تبصرہ۔ قیمت تین آنہ ...

نور الاصباح یعنی نور الایضاح اردو ... اس کا اردو ترجمہ ... شرح جو عربی کے ابتدائی طلباء کے لئے بہت ... مفید ہے اور ہر مسلمان کے لئے فقہی مسائل کا بہت بڑا ذخیرہ ہے۔ قیمت ایک روپیہ ...

تاریخ اسلام حضرت مولانا سید محمد میاں صاحب ناظم جمعیۃ علماء ہند کی مشہور تصنیف ہے جو دارالعلوم دیوبند میں داخل نصاب ہے۔ قیمت حصہ اول ... حصہ دوم ...

ہمارے پیغمبر حضرت مولانا سید محمد میاں صاحب کی تالیف ہے ... بھی اسلامی مدارس کے ... میں شامل ہے۔ قیمت ...

قصص القرآن حضرت مولانا حفظ الرحمن صاحب ناظم جمعیۃ علماء ہند کی تصنیف ہے۔ یہ کتاب انبیاء علیہم السلام کی سوانح حیات کے ساتھ ساتھ قرآن مجید کے بہت بڑے حصہ کی مستند تفسیر بھی ہے اس کتاب میں عبرتوں اور نصیحتوں کا ایک بہت بڑا ذخیرہ جمع کردیا گیا ہے۔ اس کے چار حصے ہیں قیمت حصہ اول ... حصہ دوم ... مجلد ... حصہ سوم ... حصہ چہارم ...

نبی عربی (صلی اللہ علیہ وسلم) یہ تاریخ ملت کا پہلا حصہ ہے جس میں آنحضور کے تمام حالات زندگی کو اختصار اور جامعیت کے ساتھ بیان کیا گیا ہے۔ قیمت ایک روپیہ بارہ آنہ۔

خلافت راشدہ یہ تاریخ ملت کا دوسرا حصہ ہے جس میں خلفائے راشدین کے تمام حالات و واقعات مستند تاریخوں سے یکجا جمع کردیئے گئے ہیں۔ قیمت مجلد ...

خلافت بنی امیہ یہ تاریخ ملت کا تیسرا حصہ ہے جس میں بنی امیہ کے تمام حالات و واقعات مستند تاریخوں سے جمع کئے گئے ہیں زبان نہایت سادہ اور سہل ہے۔ قیمت صرف تین روپیہ بارہ آنے ...

جنگ بدر کس طرح صرف ۳۱۳ مسلمانوں نے ہزاروں کفار ... پائی۔ قیمت صرف ...

الدین: اسلامی تعلیم کا مرقع ہے قیمت بارہ آنے ...

نوٹ: مبلغ پانچ روپیہ یا اس سے زیادہ کی کتابیں خریدنے والے صاحبان کی خدمت میں چھ رسالے (۱) پاکستان کیا ہے (۲) لیگ کیا ہے (۳) مسٹر جناح کا پراسرار معمہ (۴) ... (۵) سول میرج اور ... (۶) لیگ کی غلطیاں۔ مفت پیش کئے جائیں گے۔

ملنے کا پتہ

مینیجر الجمعیۃ بک ڈپو گلی قاسم جان دہلی

اسپین کی پادری لڑکی مسلمان ہوگئی

ازبلا اسپین کے بڑے پادری کی لڑکی ہے جوان ہوتے ہی اس نے اسلام کا مطالعہ شروع کردیا کچھ عرصہ بعد اس نے اپنے مسلمان ہونے کا بھی اعلان کردیا جب عیسائیوں کو اس کے مسلمان ہونے کی خبر لگی تو اس پر مظالم کے پہاڑ ڈھانے شروع کردیئے مظالم اس قدر دردناک تھے کہ دیکھنے والوں کے رونگٹے کھڑے ہوجاتے تھے مگر وہ لڑکی اسلام پر ثابت قدم رہی اور اس نے اعلان کیا کہ اگر تم کو اسلام کی حقانیت میں شبہ ہو تو میں تم سے مناظرہ کرنے کو تیار ہوں چنانچہ ہمت کرکے چند عیسائی میدان میں آئے مناظرہ شروع ہوا۔ فضائل اسلام پر جس قدر دلائل ممکن تھے ... ازبلا نے پادریوں کے مقابلہ میں ... بیان کئے کہ سامعین حیرت سے اس کا منہ تکنے لگے۔ پادریوں سے کوئی جواب نہ بن پڑا۔ مناظرہ کی پوری کیفیت اس کتاب میں ملاحظہ ہو اگر آپ عیسائیت کے مقابلہ میں اسلام کی حقانیت کے بے شمار دلائل سے واقفیت حاصل کرنا چاہتے ہیں تو آج ہی آرڈر لکھ کر ہم سے کتاب ازبلا منگا لیجئے۔ قیمت ایک روپیہ بارہ آنہ ... محصول ...

نیا کتاب گھر جامع مسجد دہلی۔ ڈی، دہلی

امیکو کف سیرپ
AMIGO COUGH SYROP

کھانسی کی بے مثل دوا ہے لاکھوں مریضوں نے استعمال کیا شفایاب ہوئے

اس دوا کو بڑی مقبولیت حاصل ہوئی ہے حکیموں، ڈاکٹروں نے بہت پسند کیا ہے بچوں سے لے کر بڈھوں تک سب کے لئے یکساں مفید ہے ہر قسم کی کھانسی نئی ہو یا پرانی، کالی کھانسی، خشک کھانسی ہو یا تر، نزلہ زکام کی کھانسی ... ابتدائی دق وسل کی کھانسی، دمہ، سانس پھولنا، نمونیہ، انفلوئنزا کی کھانسی، امراض سینہ اور پھیپھڑوں کے لئے بہت مفید اور کارآمد ہے۔

اگر آپ کو کھانسی کی شکایت ہے تو امیکو کف سیرپ استعمال کریں پہلی ہی خوراک سے فائدہ محسوس کریں گے مدتوں کی پرانی کھانسی کے مریض اچھے ہوگئے۔ قیمت فی شیشی ایک روپیہ ... تین شیشیاں ... علاوہ محصول ڈاک ... فہرست ادویات مفت طلب کریں۔

ملنے کا پتہ سول ایجنٹس۔ امین اینڈ اسمعیل لمیٹڈ انگریزی دواخانہ نمبر ۸ کولوٹولہ اسٹریٹ کلکتہ

جمعیۃ علماء کی ممبر سازی کے لئے ماتحت جمعیتوں کی سرگرمیاں

عوام جوق در جوق ممبر بن رہے ہیں

دہلی ۸ر اکتوبر۔ مختلف مقامات سے جو اطلاعات موصول ہوئی ہیں ان سے معلوم ہوتا ہے کہ عوام جوق در جوق جمعیۃ علماء کے ممبر بن رہے ہیں اور جگہ جگہ کے ذمہ دار حضرات نے ممبر سازی کے لئے اپنی سرگرمیاں تیز کر دی ہیں۔

مراد آباد

[illegible]

اور نماز وغیرہ کی تلقین فرمائی اور فرمایا کہ مسلمانوں کو اقتصادی و دنیاوی پریشانیوں سے گھبرانا نہیں چاہئے۔ خدا پر بھروسہ رکھنا چاہئے۔ [illegible]

مولانا نے جمعیۃ علماء کی اہمیت اور اس کے اغراض و مقاصد پر روشنی ڈالی، اور فرمایا کہ ہندوستان میں صرف یہی ایک جماعت ہے جس کا ماضی شاندار رہا ہے، اور اس نے کانگریس کے دوش بدوش جنگ آزادی میں حصہ لیا ہے۔

آپ نے لوگوں سے زیادہ سے زیادہ تعداد میں جمعیۃ کے ممبر بننے کی اپیل کی ہے۔ (نامہ نگار)

جمعیۃ علماء تھانہ کوتوالی کی سرگرمیاں

بھاگلپور (بذریعہ ڈاک) ۲۶ ستمبر ۱۹۴۸ء کو مدرسہ اسلامیہ [illegible] کے بیچ ہال میں جمعیۃ علماء تھانہ کوتوالی و مفصل ضلع بھاگلپور کا اہم اجلاس مولانا [illegible]

[illegible]

جامع مسجد ٹونک میں تقریر

[illegible]

آداب ریڈیو

[illegible]

مراسلہ نگاروں سے

[illegible]

جمعیۃ علماء کانپور کی ضلع میں سرگرمیاں

[illegible]

سکندر آباد میں پھر کرایہ دکانیں لوٹنے کے واقعات

[illegible]

بمبئی میں ہڑتال

[illegible]

مسٹر [illegible] برطانیہ جا رہے ہیں

[illegible]

اٹاوہ کی خبریں

[illegible]

فیروز آباد میں گاندھی جینتی

[illegible]

مغربی یونین کی دفاعی کونسل

[illegible]

فرانس میں تین لاکھ سے زائد کان کنوں کی ہڑتال!!

[illegible]

برطانیہ کی نوآبادیوں کو تنبیہ

[illegible]

حیدرآباد کے لئے کپڑا

[illegible]

بلا ٹکٹ مسافر کی دیدہ دلیری

[illegible]

سیونگ سرٹیفکٹوں کا کیش کرانا

[illegible]

ضرورت موذن

[illegible]

خضاب اور ہر قسم کی خالی شیشیاں
[illegible]
P.O. Kiratpur (Bijnor)

نامردی، سستی، کمزوری [illegible]
[illegible]

الجمعیۃ کے ایجنٹ صاحبان نوٹ کر لیں

ہفتہ وار الجمعیۃ کا پہلا پرچہ

۳۱ر اکتوبر کو شائع ہو جائے گا

اور

اس کے بعد مسلسل ہر اتوار کو شائع ہوتا رہیگا

ایجنٹ صاحبان: جتنے پرچے طلب کرنا چاہیں بحساب تین روپیہ فی پرچہ زر پیشگی فوراً ارسال فرمائیں۔ اخبار صرف ان ایجنٹوں کو بھیجا جائے گا جن کی پیشگی رقم دفتر کو وصول ہو گئی ہوگی۔

خریداران صاحبان قیمت ارسال کرنے میں تاخیر نہ فرمائیں

سالانہ قیمت بارہ روپے ششماہی چھ روپے آٹھ آنہ قیمت ہمیشہ بذریعہ منی آرڈر بھیجے۔ وی۔ پی نہ طلب کیجئے۔

مشتہرین نوٹ فرمالیں کہ تاریخ اشاعت سے ایک ہفتہ قبل جو اشتہارات وصول ہو جائیں گے وہی شریک اشاعت ہو سکیں گے۔

عبد الوحید صدیقی جنرل منیجر الجمعیۃ

پسینے میں روئی اور چھینے میں سوئی

برسات کا موسم خراب موسم ہے [illegible]
[illegible]
سرکاری رپورٹ کے مطابق ہر سال دس لاکھ انسان، ہندوستان اور پاکستان میں ملیریا اور دوسری بخاروں سے مر جاتے ہیں۔

نادر مجرب المجرب لرزین موسمی بخاروں کی تمام دیسی اور بدیسی دواؤں سے بڑھ چڑھ کر ہے

بخار کی حالت اور بطور حفظ ما تقدم لرزین کا استعمال بڑی اچھی عادت ہے
آجکل بیشمار خاندان روزانہ لرزین پیا کرتے ہیں۔ اپنے واسطے بچوں کے لئے آپ بھی آج ہی خریدئیے۔ قیمت فی شیشی ۱۶ خوراک ایک روپیہ آٹھ آنے

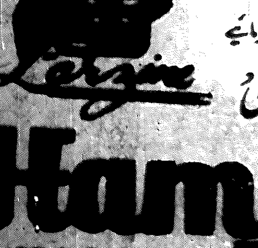

Larzine

نوٹ: دواؤں کی تازہ فہرست مفت طلب فرمائیے

ہمدرد دواخانہ لیبوریٹریز لال کنواں دہلی

Hamdard
DAVAKHANA LABORATORIES
DELHI

امتحان پاس کرنے کے لئے
[illegible]

مسٹر برلا حکومت کی نئی اقتصادی پالیسی سے مطمئن ہو گئے

پیداوار کا تعین کارخانہ داروں کے مشورے سے ہونا چاہیئے

سو سال پہلے اشیا کی قیمتیں

ایورسٹ کا نام باپو شیکھر رکھا جائے

بھولے بھائی کی تجویز

راجن بابو نے اپنا نام واپس لے لیا

عوامی قرضے

بیگم اکرام اللہ کے بیان کی تردید

مسلم یونیورسٹی کے پبلسٹی آفیسر کا بیان

مولانا مودودی کو گرفتار کر لیا گیا

مولانا عبد الوحید قاسمی کو صدمہ

پنڈت نہرو کی لندن کو روانگی

کانفرنس میں شرکت

آنکھوں کا خیراتی ہسپتال

ریاست حیدرآباد میں عید پر ذبیحہ گائے بند

قتل کے ملزم بری

سابق حکومت کے خلاف سازش

۲۰ گرفتاریاں کی گئیں

اپنے خاندانوں کو واپس بلا لو

خیریت مطلوب ہے

عالمی صحت کے ادارہ کا اجلاس ختم

معیار صحت کو بلند کرنے کے لیے ۲۰ لاکھ روپے کا مطالبہ

روس کی مخالفت کے باوجود برلن کا معاملہ ایجنڈے پر

۹ ووٹ سے مجلس تحفظ کے اجلاس میں فیصلہ

ہندی ہائی کمشنر کو روپیہ کی وصولی کیلئے قانونی کارروائی کی اجازت

نظام اور گورنر جنرل کی مفصل خط و کتابت کی اشاعت

نظام کا دوسرا تار

نظام کا تار

نظام حیدرآباد کا خط

چیف سکریٹری کا خط

گورنر جنرل کا جواب

مسٹر دین محمد سندھ کے نئے گورنر

کارپوریشن کا افتتاح

صفحہ اول کالم ۴ سے آگے

مسٹر جگجیون رام کی تقریر